

**12°**  
**censimento generale**  
**della popolazione**

25 ottobre 1981

**Volume II**

**dati sulle caratteristiche strutturali**  
**della popolazione e delle abitazioni**

**Tomo I - Fascicoli provinciali**

**20 - MANTOVA**

|                                 |           |
|---------------------------------|-----------|
| ISTITUTO CENTRALE DI STATISTICA |           |
| UFF. REGIONALE per la CAMPANIA  |           |
| BIBLIOTECA                      |           |
| Prot. 1983                      | Fos. .... |
| Napoli 22-10-1983               | .....     |



**istat**  
Istituto Centrale di Statistica

roma 1983



## indice

### CARTA PLANIMETRICA

#### Tabelle sinottiche

|  |      |     |
|--|------|-----|
| Caratteri considerati nelle tavole comunali . . . . .    | pag. | X   |
| Caratteri considerati nelle tavole provinciali . . . . . | »    | XII |

#### Introduzione .

|  |   |        |
|--|---|--------|
| 1. Premessa . . . . .  | » | XV     |
| 2. Definizioni . . . . .   | » | XVI    |
| Famiglia (pag. XVI) - Convivenza (pag. XVII) - Popolazione residente (pag. XVIII) - Popolazione presente (pag. XVIII) - Et  (pag. XVIII) - Grado di istruzione (pag. XIX) - Condizione professionale o non professionale (pag. XX) - Professione (pag. XXI) - Posizione nella professione (pag. XXII) - Ramo di attivit  economica (pag. XXIII) - Abitazione, stanza, altro tipo di alloggio (pag. XXIV) - Fabbricato (pag. XXV) |   |        |
| 3. Avvertenze alle tavole . . . . .  | » | XXV    |
| Tavole comunali (pag. XXV) - Tavole provinciali (pag. XXVII)   |   |        |
| 4. Diffusione dei dati . . . . .   | » | XXVIII |
| 5. Qualit  dei dati . . . . .  | » | XXVIII |

### Parte prima - dati comunali

|           |  |      |    |
|-----------|--|------|----|
| Tavola 1  | — Superficie territoriale e densità — Popolazione residente e popolazione presente, per sesso . . . . .                                      | pag. | 3  |
| Tavola 2  | — Popolazione residente temporaneamente assente per sesso, luogo di presenza e motivo dell'assenza . . . . .                                 | »    | 4  |
| Tavola 3  | — Popolazione residente per sesso e stato civile . . . . .   | »    | 5  |
| Tavola 4  | — Popolazione residente per sesso e classe di età  |      |    |
|           | A — Totale . . . . .   | »    | 6  |
|           | B — Maschi . . . . .   | »    | 8  |
|           | C — Femmine . . . . .  | »    | 10 |
| Tavola 5  | — Popolazione residente in età da 6 anni in poi per sesso e grado di istruzione . . . . .  | »    | 12 |
| Tavola 6  | — Popolazione residente che frequenta corsi regolari di studio e/o corsi di formazione professionale, per sesso e classe di età . . . . .    | »    | 14 |
| Tavola 7  | — Popolazione residente attiva e non attiva per sesso  |      |    |
|           | A — Totale . . . . .   | »    | 16 |
|           | B — Maschi . . . . .   | »    | 17 |
| Tavola 8  | — Popolazione residente attiva in condizione professionale, per sesso e ramo di attività economica   |      |    |
|           | A — Totale . . . . .   | »    | 18 |
|           | B — Maschi . . . . .   | »    | 20 |
|           | C — Femmine . . . . .  | »    | 22 |
| Tavola 9  | — Popolazione residente attiva in condizione professionale, per sesso, settore di attività economica e posizione nella professione . . . . . |      |    |
|           | A — Totale . . . . .   | »    | 24 |
|           | B — Agricoltura, caccia, foreste e pesca . . . . .   | »    | 25 |
|           | C — Industrie . . . . .  | »    | 26 |
|           | D — Altre attività . . . . .   | »    | 27 |
| Tavola 10 | — Popolazione residente attiva in condizione professionale, per sesso, classe di età e settore di attività economica                         |      |    |
|           | A — Totale . . . . .   | »    | 28 |
|           | B — Maschi . . . . .   | »    | 30 |
|           | C — Femmine . . . . .  | »    | 32 |
| Tavola 11 | — Popolazione residente non attiva per sesso, classe di età e condizione non professionale . . . . .   | »    | 34 |
| Tavola 12 | — Popolazione residente che rientra giornalmente nella propria dimora abituale, secondo il luogo di lavoro o di studio . . . . .             | »    | 36 |
| Tavola 13 | — Famiglie residenti per ampiezza della famiglia . . . . .   | »    | 37 |
| Tavola 14 | — Famiglie residenti secondo la tipologia della famiglia . . . . .   | »    | 38 |
| Tavola 15 | — Abitazioni in complesso (occupate e non occupate); altri tipi di alloggio . . . . .  | »    | 40 |
| Tavola 16 | — Abitazioni occupate per titolo di godimento . . . . .  | »    | 42 |
| Tavola 17 | — Abitazioni occupate per epoca di costruzione . . . . .   | »    | 44 |
| Tavola 18 | — Abitazioni occupate per numero di stanze . . . . .   | »    | 46 |
| Tavola 19 | — Abitazioni occupate per servizio installato . . . . .  | »    | 48 |

|           |   |      |    |
|-----------|---|------|----|
| Tavola 20 | — Abitazioni occupate per figura giuridica del proprietario e titolo di godimento | pag. | 50 |
| Tavola 21 | — Abitazioni non occupate per motivo della non occupazione                        | »    | 52 |
| Tavola 22 | — Abitazioni non occupate per servizio installato                                 | »    | 53 |
| Tavola 23 | — Abitazioni non occupate per figura giuridica del proprietario                   | »    | 54 |

### Parte seconda - dati provinciali

|           |   |   |    |
|-----------|---|---|----|
| Tavola 1  | — Popolazione residente per singolo anno di età, sesso e stato civile   | » | 58 |
| Tavola 2  | — Popolazione presente per singolo anno di età, sesso e stato civile  | » | 60 |
| Tavola 3  | — Popolazione residente per sesso, classe di età e luogo di nascita   | » | 62 |
| Tavola 4  | — Popolazione residente in età da 6 anni in poi per grado di istruzione, sesso, classe di età, condizione professionale o non professionale   | » | 63 |
| Tavola 5  | — Popolazione residente attiva e non attiva per sesso e classe di età, attiva per ramo di attività economica e posizione nella professione; non attiva per condizione non professionale | » | 64 |
| Tavola 6  | — Popolazione residente attiva e non attiva per sesso e stato civile; attiva per ramo di attività economica e posizione nella professione; non attiva per condizione non professionale  | » | 66 |
| Tavola 7  | — Popolazione residente attiva in condizione professionale per sesso, posizione nella professione, ramo e classe di attività economica  | » | 68 |
| Tavola 8  | — Popolazione residente attiva in condizione professionale per sesso e professione  | » | 70 |
| Tavola 9  | — Popolazione residente attiva in condizione professionale per sesso e categoria socio-professionale  | » | 74 |
| Tavola 10 | — Popolazione residente occupata per ramo di attività economica, ore lavorate e posizione nella professione   | » | 75 |
| Tavola 11 | — Popolazione residente in età da 14 anni in poi non occupata, per sesso e numero di ore lavorate   | » | 75 |
| Tavola 12 | — Popolazione residente in età da 19 anni in poi per sesso, luogo di residenza nel 1976, condizione nel 1976 e nel 1981   | » | 76 |
| Tavola 13 | — Stranieri residenti per classe di età e sesso; condizione professionale per settore di attività economica e posizione nella professione; condizione non professionale                 | » | 78 |
| Tavola 14 | — Famiglie residenti per ampiezza e tipo della famiglia   | » | 79 |
| Tavola 15 | — Famiglie residenti con almeno un nucleo familiare, per tipo del nucleo e ampiezza della famiglia  | » | 80 |
| Tavola 16 | — Famiglie residenti per tipo di famiglia e di componenti   | » | 80 |
| Tavola 17 | — Famiglie residenti per ampiezza, stato civile, classe di età e sesso del capo famiglia di censimento  |   |    |
|           | A — Totale  | » | 81 |
|           | B — Maschi  | » | 82 |
|           | C — Femmine   | » | 83 |

|           |   |         |
|-----------|---|---------|
| Tavola 18 | — Famiglie residenti per condizione professionale o non professionale dei componenti e condizione del capo famiglia di censimento . . . . .   | pag. 84 |
| Tavola 19 | — Famiglie residenti per ampiezza e numero di componenti (occupati, in età inferiore a 6 anni, in età di 60 anni e più, in età di 75 anni e più) . . . . .                            | » 84    |
| Tavola 20 | — Famiglie residenti per ampiezza e specie di alloggio in cui dimorano . . . . .  | » 85    |
| Tavola 21 | — Famiglie residenti per tipo della famiglia e numero di figli conviventi . . . . .   | » 86    |
| Tavola 22 | — Convivenze e componenti permanenti, attivi e non attivi, per specie della convivenza . . . . .  | » 86    |
| Tavola 23 | — Convivenze secondo il numero di componenti presenti per sesso e specie della convivenza . . . . .   | » 86    |
| Tavola 24 | — Abitazioni occupate per numero di occupanti, numero di stanze e titolo di godimento . . . . .   | » 88    |
| Tavola 25 | — Abitazioni occupate per numero di stanze, numero di famiglie, figura giuridica del proprietario, epoca di costruzione e titolo di godimento, numero di servizi installati . . . . . | » 90    |
| Tavola 26 | — Abitazioni occupate per tipo di fabbricato, numero di stanze, epoca di costruzione, servizi installati . . . . .  | » 92    |
| Tavola 27 | — Abitazioni occupate per servizi installati, numero di occupanti, numero di stanze, titolo di godimento, figura giuridica del proprietario ed epoca di costruzione . . . . .         | » 94    |
| Tavola 28 | — Abitazioni occupate per numero di stanze e numero dei componenti delle famiglie secondo la condizione occupazionale . . . . .   | » 96    |
| Tavola 29 | — Abitazioni non occupate per numero di stanze, motivo della non occupazione, tipo di fabbricato, figura giuridica del proprietario ed epoca di costruzione . . . . .                 | » 98    |
| Tavola 30 | — Occupati per settore di attività economica, luogo di lavoro, tempo impiegato e mezzo utilizzato   |         |
|           | A — Agricoltura, caccia, foreste e pesca . . . . .  | » 99    |
|           | B — Industrie . . . . .   | » 100   |
|           | C — Altre attività . . . . .  | » 101   |
|           | D — Totale . . . . .  | » 102   |
| Tavola 31 | — Studenti per luogo di studio, tempo impiegato e mezzo utilizzato . . . . .  | » 103   |

### Appendice

- A — Tipologia completa delle famiglie
  - B — Confronto tra le classi di età ai censimenti demografici del 1951, 1961, 1971 e 1981.
  - C — Variazioni territoriali e di nome nelle circoscrizioni amministrative (periodo: 25 ottobre 1971 - 24 ottobre 1981)
  - D — Zone di territorio in contestazione tra Comuni
  - E — Categorie socio-professionali secondo la professione e la posizione nella professione.
  - F — Tavole disponibili
- Tracciati records  
 Fac simile del *Foglio di famiglia*.

tabelle  
sinottiche











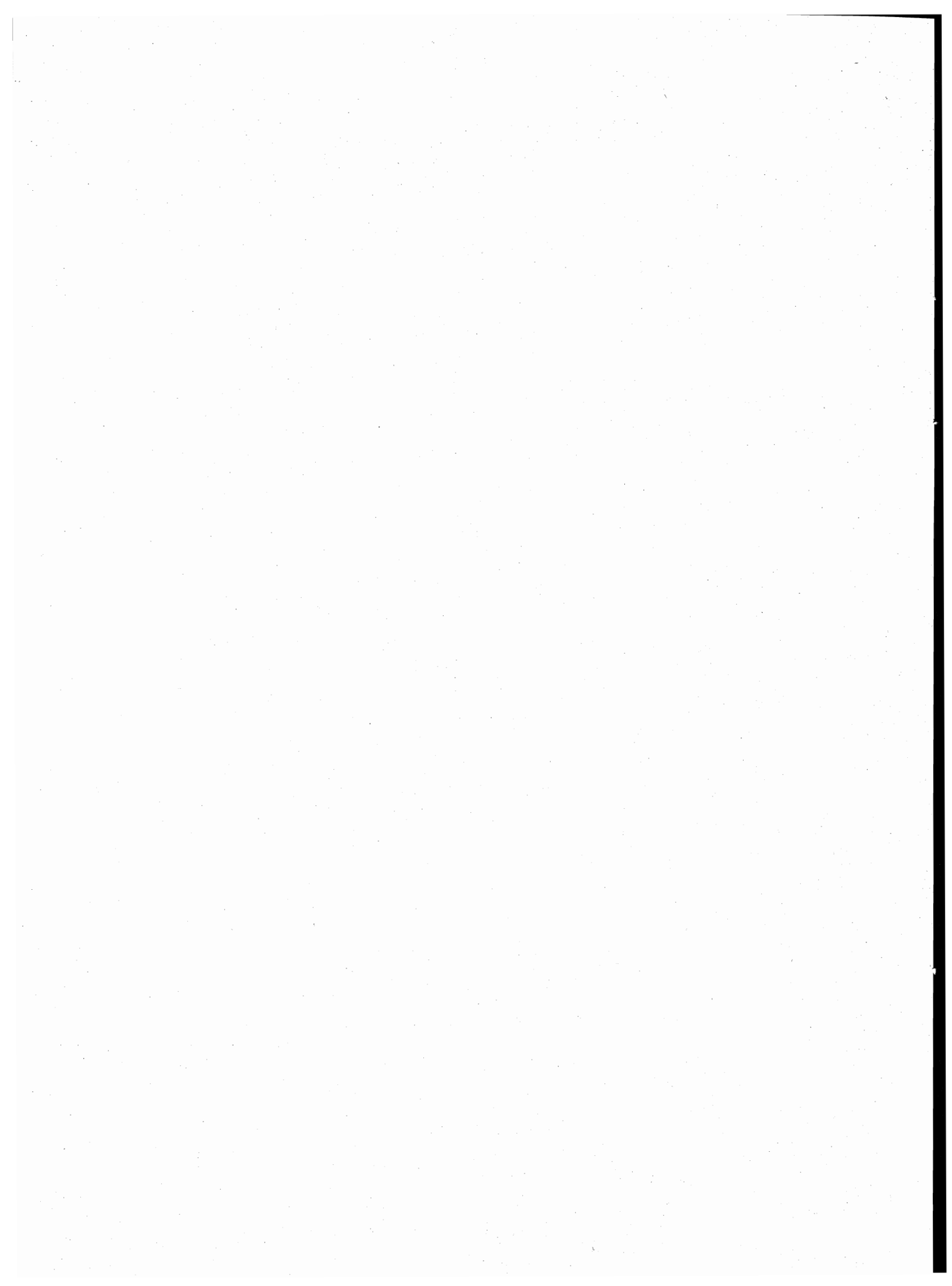

## introduzione

### **1. — PREMESSA**

Il 12° Censimento generale della popolazione e il Censimento generale delle abitazioni sono stati effettuati con riferimento alla data del 25 ottobre 1981, in attuazione della legge 18 dicembre 1980, n. 864 e del relativo regolamento di esecuzione (D.P.R. 28 settembre 1981, n. 542).

Il piano della rilevazione è stato predisposto sulla base delle proposte formulate da un'apposita Commissione di studio istituita presso l'Istituto Centrale di Statistica della quale hanno fatto parte docenti universitari e rappresentanti di Amministrazioni Pubbliche, nonché di vari Enti interessati all'utilizzazione dei dati censuari.

Il piano di pubblicazione, modificato rispetto al 1971, in particolare, per quanto riguarda la disponibilità dei risultati in funzione delle diverse aggregazioni territoriali, si articola nel modo seguente:

**Volume I — Primi risultati provinciali e comunali sulla popolazione e sulle abitazioni (Dati provvisori) (Maggio 1982)**

**Volume II — Dati sulle caratteristiche strutturali della popolazione e delle abitazioni**  
Tomo 1 — Fascicoli provinciali (95 fascicoli)  
Tomo 2 — Fascicoli regionali (20 fascicoli)  
Tomo 3 — Fascicolo nazionale

**Volume III — Popolazione delle frazioni geografiche e delle località abitate dei Comuni (20 fascicoli regionali e 1 fascicolo nazionale).**

**Volume IV — Atti del censimento.**

Un apposito volume riporta i dati sulla popolazione residente legale dei singoli Comuni, un altro infine sarà dedicato ad una relazione illustrativa ed interpretativa dei risultati censuari.

Il presente fascicolo consta di due parti:

*Parte prima:* 23 tavole con dati riferiti ai singoli Comuni della Provincia;

*Parte seconda:* 31 tavole, con dati riguardanti l'incrocio dei caratteri considerati, elaborate a livello provinciale.

Qui di seguito vengono riportate ed illustrate le definizioni dei caratteri ai quali si riferiscono i dati contenuti nel fascicolo; allo scopo di assicurare una esatta interpretazione dei dati stessi vengono inoltre fornite avvertenze specifiche per alcune tavole, nonché talune indicazioni sugli ulteriori canali di accesso all'informazione censuaria e sulla qualità dei risultati.

Per una più completa conoscenza delle modalità tecniche seguite per l'esecuzione del censimento, vedasi il fascicolo dell'Istituto Centrale di Statistica - 12° Censimento della popolazione e 6° Censimento dell'industria, del commercio, dei servizi e dell'artigianato, 25-26 ottobre 1981, *Disposizioni e istruzioni per gli Organi periferici*, Roma 1981.

La denominazione e le circoscrizioni territoriali dei Comuni, delle Provincie e delle Regioni fanno riferimento alla situazione esistente alla data del 25 ottobre 1981 (Cfr. Istituto Centrale di Statistica - *Elenco dei Comuni al 25 ottobre 1981*, Roma 1982).

## 2. — DEFINIZIONI

### FAMIGLIA

Ai fini del censimento, per famiglia s'intende un insieme di persone legate da vincoli di matrimonio, parentela, affinità, adozione, affiliazione, tutela o da vincoli affettivi, coabitanti ed aventi dimora abituale nello stesso Comune, che normalmente provvedono al soddisfacimento dei loro bisogni mediante la messa in comune di tutto o parte del reddito di lavoro o patrimoniale da esse percepito.

Una famiglia può essere costituita anche di una sola persona la quale provvede in tutto o in parte con i propri mezzi di sussistenza al soddisfacimento dei bisogni individuali.

Sono considerate facenti parte della famiglia, come membri aggregati di essa, anche le persone addette ai servizi domestici, nonché le altre persone che, a qualsiasi titolo, convivono abitualmente con la famiglia stessa.

Ai fini del censimento, si considera **capo famiglia** colui che è ritenuto tale dalla famiglia. Questa definizione differisce da quella utilizzata nei censimenti del 1961 e 1971 a seguito delle innovazioni legislative in materia di diritto di famiglia.

Per la classificazione delle famiglie è stata adottata, analogamente agli spogli effettuati in occasione dei censimenti del 1961 e 1971, la seguente tipologia:

- Famiglie di Tipo A, *se composte di solo capo famiglia* (con o senza membri aggregati);
- Famiglie di Tipo B, *se composte di capo famiglia e coniuge* (con o senza membri aggregati);

- Famiglie di Tipo C, *se composte di capo famiglia, coniuge e figli* (con o senza membri aggregati). Sono considerate di tipo C anche le famiglie in cui manca il coniuge, cioè composte di capo famiglia e figli (con o senza membri aggregati);
- Famiglie di Tipo D, *se composte di capo famiglia, coniuge, figli, ascendenti e/o altri parenti* (con o senza membri aggregati). Sono considerate di tipo D anche le famiglie composte di: capo famiglia, figli, ascendenti e/o altri parenti; capo famiglia, coniuge, ascendenti e/o altri parenti; capo famiglia, ascendenti e/o altri parenti.

Per una migliore conoscenza delle strutture familiari, si è provveduto ad analizzare più in profondità le famiglie di tipo C e di tipo D, individuando al loro interno gruppi ulteriori di famiglie, pervenendo così ad una tipologia più articolata (cfr. Tavola provinciale n. 14). Il contenuto dei singoli gruppi è reso esplicito in Appendice (punto A).

Questa tipologia è stata concepita in funzione dell'obiettivo di procedere, per quanto possibile, all'individuazione dei nuclei familiari.

Per **nucleo familiare** s'intende la coppia sposata senza figli o con uno o più figli mai sposati, nonché un solo genitore con uno o più figli mai sposati.

Si possono quindi avere i seguenti quattro tipi di nuclei familiari:

- coniugi senza figli o con figli tutti non celibi o nubili;
- coniugi con almeno un figlio mai sposato;
- padre con almeno un figlio mai sposato;
- madre con almeno un figlio mai sposato.

In questo fascicolo risultano enucleate le famiglie con almeno un nucleo familiare (cfr. Tavola provinciale n. 15) in quanto non è stato possibile provvedere ad un accertamento esaustivo dei nuclei familiari sia per l'assenza sul *Foglio di famiglia* di quesiti specifici o di notizie comunque indispensabili, sia perché si è rinunciato ad ulteriori esplorazioni che pure in qualche caso avrebbero consentito l'individuazione di altri nuclei.

Si è del parere, comunque, che i citati criteri di spoglio — peraltro applicati all'universo delle famiglie e non ad un campione come generalmente praticato negli altri Paesi — assicurino risultati pienamente soddisfacenti, tenuto anche conto che — stando alle risultanze di uno spoglio campionario condotto sulla base dei dati censuari del 1971 (cfr. Istituto Centrale di Statistica — *Indagine sui nuclei familiari*, Collana d'informazioni, n. 6 del 1982) — le famiglie mononucleari rappresentano il 97% circa delle famiglie con due o più componenti.

## CONVIVENZA

Ai fini del censimento, per convivenza s'intende un insieme di persone che, senza essere legate da vincoli di matrimonio, parentela, affinità e simili, conducono vita in comune per motivi religiosi, di cura, di assistenza, militari, di pena, e simili.

Sono considerate facenti parte della convivenza anche le persone addette alla convivenza stessa per ragioni d'impiego o di lavoro e che vi convivono abitualmente, purché non costituiscano famiglia a sé stante.

## POPOLAZIONE RESIDENTE

La popolazione residente di ciascun Comune è costituita dalle persone aventi dimora abituale nel Comune e ivi presenti alla data del censimento e dalle persone aventi anch'esse dimora abituale nel Comune, ma che alla data del censimento risultavano assenti per uno dei seguenti motivi:

- emigrazione in altro Comune o all'estero, nel caso si tratti di emigrazione per l'esercizio di occupazioni stagionali o temporanee;
- servizio di leva, di richiamo alle armi, di volontariato;
- istruzione, noviziato religioso;
- ricovero in istituti di cura, di qualsiasi natura, purché la permanenza nel Comune di temporanea presenza non superi i due anni;
- detenzione in attesa di giudizio, condanna inferiore a cinque anni, obbligo di soggiorno per misura di prevenzione, rieducazione, purché la permanenza nel Comune di temporanea presenza non superi i cinque anni;
- affari, turismo, breve cura, e simili;
- servizio statale all'estero;
- missione fuori sede, compresa la frequenza di corsi di qualificazione o aggiornamento professionali, nonché di avanzamento;
- imbarco su navi della marina militare e mercantile.

È il caso di precisare, sulla base della predetta definizione, che a livello provinciale la popolazione residente temporaneamente assente risulta dalla somma dei dati comunali e pertanto comprende anche le persone temporaneamente assenti da un Comune della Provincia che alla data del censimento erano temporaneamente presenti in un altro Comune della Provincia stessa.

**La popolazione residente, a norma dell'art. 2 del D.P.R. 542 del 28 settembre 1981, è considerata popolazione legale.** Il relativo ammontare, per Comuni, Provincie e Stato è pubblicato sulla Gazzetta Ufficiale n. 95, del 7 aprile 1983, Supplemento ordinario n. 17.

## POPOLAZIONE PRESENTE

La popolazione presente di ciascun Comune è costituita dalle persone presenti nel Comune alla data del censimento ed aventi in esso dimora abituale, nonché dalle persone temporaneamente presenti nel Comune alla data del censimento, ma aventi abituale dimora in altro Comune o all'estero.

## ETÀ

L'età è computata in anni compiuti. Così ad esempio:

- 0 anni: dalla nascita al giorno precedente il 1° compleanno;
- 1 anno: dal giorno del 1° compleanno al giorno precedente il 2° compleanno;
- meno di 5 anni: dalla nascita al giorno precedente il 5° compleanno;
- da 5 a 9 anni: dal giorno del 5° compleanno al giorno precedente il 10° compleanno.



Poiché tale criterio è stato reintrodotta in occasione del censimento demografico del 1971, al fine di rendere più agevoli i confronti temporali, si forniscono in Appendice (punto B) indicazioni utili per la ricostruzione delle classi di età per le quali può essere effettuato il confronto dei dati comunali.

## GRADO DI ISTRUZIONE

Si riferisce al più alto titolo di studio conseguito in qualsiasi scuola (pubblica o privata, italiana o straniera, anche all'estero) e non alla più alta classe o al più alto corso frequentato con successo.

|   |   |
|---|---|
| <b>Laureati</b>                           | coloro che, avendo seguito un corso completo di studi universitari (della durata minima di quattro anni), hanno conseguito un diploma di laurea.  |
| <b>Diplomati</b>                          | coloro che hanno conseguito un diploma di maturità o di abilitazione di scuola secondaria di secondo grado.<br>Con tale voce sono altresì indicate le persone che hanno conseguito una abilitazione specifica dopo un corso di studi universitari della durata inferiore a quattro anni (diploma di statistica, di vigilanza alle scuole elementari, ISEF, ecc.).   |
| <b>Forniti di licenza media inferiore</b> | coloro che hanno conseguito una licenza di scuola secondaria di primo grado che consenta l'accesso alle scuole secondarie di secondo grado.   |
| <b>Forniti di licenza elementare</b>      | coloro che hanno conseguito la licenza elementare o il certificato rilasciato da un corso di scuola popolare di tipo C (assimilabile alla licenza elementare).  |
| <b>Alfabeti privi di titolo di studio</b> | coloro che hanno dichiarato di saper leggere e scrivere pur non avendo conseguito la licenza elementare, nonché gli scolari anche se iscritti alla 1 <sup>a</sup> elementare. Sono comprese in tale gruppo anche le persone che hanno conseguito il certificato di proscioglimento (3 <sup>a</sup> elementare) fino al 1955, anno nel quale tale certificato venne abolito. Poiché nel censimento del 1961 le persone fornite del certificato di proscioglimento vennero comprese tra le persone in possesso di licenza di scuola elementare, ai fini di un corretto confronto fra i dati di questi due censimenti occorre considerare congiuntamente i gruppi dei <i>forniti di licenza elementare</i> e degli <i>alfabeti privi di titolo di studio</i> . |
| <b>Analfabeti</b>                         | coloro che hanno dichiarato di non sapere leggere e scrivere.   |

## CONDIZIONE PROFESSIONALE O NON PROFESSIONALE

La popolazione in condizione professionale è costituita dalle persone che nella settimana precedente la data del censimento risultavano occupate o disoccupate alla ricerca di nuova occupazione.

**Occupati** coloro che possiedono un'occupazione (in proprio o alle dipendenze) da cui traggono un profitto o una retribuzione. Sono considerati tali anche coloro che collaborano, senza avere un regolare rapporto di lavoro, con un familiare che svolge un'attività lavorativa in proprio.

**Disoccupati alla ricerca di nuova occupazione** coloro che hanno perduto una precedente occupazione alle dipendenze e sono alla ricerca attiva di una nuova occupazione, essendo in grado di accettarla se viene loro offerta.

La popolazione in condizione non professionale è costituita:

- a) da tutti i bambini e ragazzi con meno di 14 anni;
- b) dalle persone in cerca di prima occupazione;
- c) dalle casalinghe;
- d) dagli studenti;
- e) dalle persone ritirate dal lavoro;
- f) dagli altri censiti in età da 14 anni in poi che non rientrano nei gruppi di cui alle lettere da b) ad e). Tra questi ultimi sono compresi anche coloro che stanno assolvendo gli obblighi di leva, tali persone al censimento del 1971 venivano attribuite alla popolazione in condizione professionale o a quella in condizione non professionale sulla base della condizione nella quale si trovavano prima dell'inizio del servizio di leva.

Si riportano di seguito le relative definizioni:

**Persone in cerca di prima occupazione** coloro che non hanno mai esercitato un'attività lavorativa o hanno cessato un'attività lavorativa in proprio e sono alla ricerca attiva di un'occupazione alle dipendenze essendo in grado di accettarla se viene loro offerta.

**Casalinghe** coloro che si dedicano prevalentemente alla cura della propria famiglia e della propria casa.

**Studenti** coloro che si dedicano prevalentemente allo studio.

**Persone ritirate dal lavoro** coloro che hanno cessato una attività lavorativa per raggiunti limiti di età o altra causa.

Anche ai fini del confronto con i dati del censimento del 1971, si precisa che **le persone in condizione professionale e quelle in cerca di prima occupazione confluiscono nella cosiddetta popolazione attiva. La popolazione in condizione non professionale depurata dalle persone in cerca di prima occupazione, costituisce invece la popolazione non attiva.**

In ordine sempre ai confronti temporali, è necessario tener presente che nei precedenti censimenti si è utilizzato il concetto di condizione *abituale*, non essendo previsto che la risposta ai quesiti sull'attività professionale dovesse essere fornita facendo riferimento alla data del censimento. Con le innovazioni introdotte è stato recepito il criterio seguito nelle rilevazioni correnti delle forze di lavoro.

## PROFESSIONE

Per professione s'intende l'attività individuale esercitata dalle persone costituenti la popolazione attiva, ad esclusione delle persone in cerca di prima occupazione. La specificazione della professione, cioè la *qualificazione tecnologica* dell'attività individuale è determinata dal genere di lavoro o di servizio esplicito (ad esempio: industriale, commerciante, medico, avvocato, contabile, falegname, ebanista, fabbro ferraio, elettricista... ecc.).

Il lavoro connesso con l'esercizio di una professione è caratterizzato da uno sforzo fisico o intellettuale da parte della persona, nonché dall'oggetto sul quale tale sforzo viene esercitato. In relazione alla prevalenza ed alla natura di questi vari elementi si è soliti fare distinzione tra lavoro prevalentemente intellettuale e lavoro prevalentemente manuale. Le attività di carattere prevalentemente intellettuale sono comunemente designate come *professioni o arti liberali*; quelle di carattere prevalentemente manuale come *arti o mestieri*. Tuttavia, per semplicità di linguaggio, si designano usualmente con il termine *professioni* sia le professioni e arti liberali, sia le arti e i mestieri.

Per le persone addette al culto e i militari di carriera esercitanti una professione non inerente all'esercizio del culto o all'attività tipicamente militare è stata considerata l'attività di tipo civile da esse svolta (ad esempio: per un sacerdote secolare esercitante la professione di insegnante presso una scuola pubblica o privata si è considerata la professione di *insegnante*; per una suora infermiera si è considerata la professione di *infermiera*; per un capitano medico si è considerata la professione di *medico*, e così via).

*Per le persone disoccupate è stata considerata la professione esercitata prima della disoccupazione.*

Per notizie più analitiche si rinvia al volume dell'Istituto Centrale di Statistica — *Classificazione delle professioni*, Metodi e Norme, Serie C, n. 9, Maggio 1981.

Per la professione e i due caratteri seguenti (posizione nella professione ed attività economica) è necessario tener presente che le persone con più di una attività lavorativa hanno fornito le notizie facendo riferimento alla principale attività svolta, cioè a quella che per continuità di lavoro, per importanza economica o altre considerazioni era ritenuta da esse la prevalente.

## POSIZIONE NELLA PROFESSIONE

Per posizione nella professione s'intende la condizione della persona espletante un'attività economica in rapporto all'unità locale in cui viene svolta l'attività stessa.

Nel presente volume le posizioni nella professione risultano raggruppate nel modo seguente:

### **Imprenditori, liberi professionisti:**

*imprenditori* — coloro che gestiscono in proprio un'impresa (azienda agricola, industriale, commerciale, ecc.), nella quale non impiegano l'opera manuale propria o di familiari, ma quella di dipendenti;

*liberi professionisti* — coloro che esercitano in proprio una professione o arte liberale (notaio, medico, ingegnere, avvocato, ecc.).

**Lavoratori in proprio:** coloro che gestiscono un'azienda agricola, una piccola azienda industriale, una bottega artigiana, un negozio o un esercizio pubblico partecipandovi col proprio lavoro manuale. In tale posizione sono compresi anche i coltivatori diretti, i mezzadri e simili, i soci di cooperative aventi figura di lavoratori in proprio e chi lavora nel proprio domicilio direttamente per conto di consumatori e non su commissione di imprese.

**Coadiuvanti:** coloro che collaborano con un familiare che svolge un'attività lavorativa in proprio, senza avere un rapporto di lavoro regolato da contratto.

### **Dirigenti e impiegati:**

*dirigenti* — coloro che ricoprono un ruolo caratterizzato da un elevato grado di professionalità, autonomia e potere decisionale. Per la Pubblica Amministrazione si considerano in tale posizione le qualifiche previste dal D.P.R. 30 giugno 1972, n. 748, nonché le qualifiche equivalenti presso tutte le altre Amministrazioni, siano esse a carattere centrale o locale. Per gli appartenenti alle FF.AA. e corpi similari sono considerati come dirigenti gli ufficiali con grado superiore a quello di tenente colonnello o posizioni assimilate;

*appartenenti alla carriera direttiva* — coloro che con diverso grado di responsabilità, discrezionalità di poteri e autonomia, esercitano una funzione direttiva (tecnica o amministrativa). Per gli appartenenti alle FF.AA. e corpi similari sono considerati come direttivi gli ufficiali con grado inferiore a quello di colonnello o posizioni assimilate;

*impiegati* — coloro che esercitano una funzione di concetto o esecutiva tecnica o amministrativa;

*appartenenti alle categorie speciali (intermedi)* — coloro che esercitano una funzione intermedia tra quella degli impiegati e quella degli operai specializzati vale a dire chi guida e controlla, con apporto di adeguata competenza tecnico-pratica, gruppi di altri lavoratori.

### **Lavoratori dipendenti:**

*capi operai* — coloro che svolgono una attività per la cui esecuzione si richiedono conoscenze di tipo specialistico ed hanno eventualmente responsabilità di guida di personale;

*operai specializzati o qualificati* — coloro che svolgono una attività per la cui esecuzione si richiedono adeguate cognizioni tecnico-pratiche conseguite o in istituti professionali o mediante istruzione equivalente o acquisite con il necessario tirocinio e pratica, nonché chi esegue con perizia il lavoro manuale affidatogli essendo in possesso di specifiche capacità tecnico-pratiche;

*operai comuni* — coloro che eseguono lavori di carattere manuale e non sono compresi nelle categorie precedenti (manovale, bracciante agricolo, ecc.);

*altri lavoratori dipendenti* — coloro che esercitano mansioni di usciere, bidello, guardiano e simili;

*apprendisti* — coloro che esercitano un'attività lavorativa per l'apprendimento di una professione ed il successivo conseguimento di una qualifica;

*lavoranti a domicilio* — coloro che lavorano nel proprio domicilio esclusivamente o prevalentemente su commissione di imprese (industriali, commerciali, artigiane) e non direttamente per conto di consumatori;

*graduati o militari di carriera delle FF.AA. o figure similari dei corpi di polizia e sicurezza interna* — gli appartenenti alle FF.AA. e corpi similari con grado fino a caporal maggiore o assimilati, nonché i vigili urbani e del fuoco.

## RAMO DI ATTIVITÀ ECONOMICA

Per ramo di attività economica s'intende il campo di attività in cui viene esercitata la professione, arte o mestiere. Esso è determinato, di norma, in base all'attività (unica o prevalente) delle singole *unità locali* in cui il censito svolge la propria professione, arte o mestiere (ad esempio: azienda agricola, stabilimento industriale, bottega artigiana, negozio, esercizio pubblico, sede o filiale bancaria e assicurativa, ospedale, gabinetto medico, studio professionale, ministero, amministrazione comunale). I rami in cui si articola la classificazione delle attività economiche sono i seguenti:

- 0. — Agricoltura, caccia, foreste e pesca
- 1. — Energia, gas e acqua
  - 1.A — Estrazione di combustibili solidi, liquidi e gassosi; industria petrolifera
  - 1.B — Energia elettrica, gas e acqua
- 2. — Industrie estrattive, industrie manifatturiere per la trasformazione di minerali non energetici e prodotti derivati; industrie chimiche
- 3. — Industrie manifatturiere per la lavorazione e la trasformazione dei metalli; meccanica di precisione
- 4. — Industrie manifatturiere alimentari, tessili, delle pelli e cuoio, dell'abbigliamento, del legno, mobili e altre industrie manifatturiere
- 5. — Industria delle costruzioni e delle installazioni di impianti per l'edilizia
- 6. — Commercio, pubblici esercizi e alberghi; riparazioni di beni di consumo e di veicoli
  - 6.A — Commercio, pubblici esercizi e alberghi
  - 6.B — Riparazioni di beni di consumo e di veicoli
- 7. — Trasporti e comunicazioni
- 8. — Credito e assicurazione, servizi prestati alle imprese; noleggio
  - 8.A — Credito e assicurazione
  - 8.B — Servizi prestati alle imprese; noleggio
- 9. — Pubblica amministrazione; servizi pubblici e privati
  - 9.A — Pubblica amministrazione
  - 9.B — Servizi pubblici e privati

Si fa presente che non risulta possibile procedere ad un completo confronto dei dati per ramo di attività economica con i corrispondenti dati del 1971, in quanto la relativa classificazione ha subito una profonda revisione (cfr. Istituto Centrale di Statistica — *Classificazione delle attività economiche, Metodi e Norme, Serie C, n. 8, Maggio 1981*), essendo stato necessario renderla ragguagliabile alla NACE (Nomenclatura generale delle attività economiche nelle Comunità Europee) concordata in sede comunitaria.

### ABITAZIONE, STANZA, ALTRO TIPO DI ALLOGGIO

Ai fini del censimento, per abitazione s'intende un insieme di vani, o anche un vano solo, destinato funzionalmente ad uso di alloggio, che dispone di un ingresso indipendente su strada, pianerottolo, cortile, terrazza, ballatoio, e simili e che alla data del censimento è occupata o è destinata ad essere occupata da una famiglia o da più famiglie coabitanti.

*Un'abitazione si considera occupata se in essa abitano una o più persone aventi la dimora abituale nel Comune di censimento, anche se temporaneamente assenti alla data del censimento stesso; non occupata se in essa non abita alcuna persona o se è abitata solo da persone temporaneamente presenti nel Comune di censimento (è il caso ad esempio di studenti che frequentano un corso di studi nel Comune di censimento).*

È da considerare non occupata l'abitazione:

- disponibile per la vendita o l'affitto;
- utilizzabile per vacanza in quanto chi ne dispone la occupa soltanto in uno o più periodi dell'anno (abitazioni ubicate generalmente in località turistiche);
- utilizzabile per lavoro, cioè se trattasi di abitazione secondaria che viene occupata saltuariamente da chi ne dispone per motivi di lavoro (ad esempio: casa di campagna destinata ai lavori agricoli nell'epoca del raccolto, abitazione secondaria situata generalmente in un Comune diverso da quello di dimora abituale utilizzata per lo svolgimento della propria attività lavorativa);
- non occupata per altro motivo in quanto già venduta o affittata, ma non ancora occupata; non più occupata da chi ne dispone, per trasferimento a seguito di emigrazione definitiva verificatasi in particolare nelle zone montane di spopolamento.

Il titolo di godimento dell'abitazione fa riferimento al titolo in base al quale la famiglia dispone dell'abitazione stessa. I titoli di godimento considerati sono:

- *proprietà*, alla quale è stato assimilato l'usufrutto; sotto tale voce sono comprese anche le abitazioni a riscatto;
- *affitto*, che comprende anche il subaffitto;
- *altro titolo*, per i casi di uso gratuito dell'abitazione, di godimento per prestazione di servizi, ecc.

L'epoca di costruzione o di ricostruzione fa riferimento all'anno di ultimazione della costruzione o ricostruzione. Nel caso in cui l'abitazione sia stata costruita in anno posteriore a quello del relativo fabbricato, a seguito di ricostruzione parziale, ampliamento o sopraelevazione, è stato considerato l'anno di termine della ricostruzione, dell'ampliamento o della sopraelevazione.

Per quanto concerne la superficie dell'abitazione è da tener presente che essa fa riferimento alla superficie dei pavimenti delle stanze e dei vani accessori con esclusione della superficie di balconi, terrazze, verande, cantine, garages, portici, loggiati, solai, cortili, ecc.

Per stanza s'intende un locale, facente parte di un'abitazione, che riceve aria e luce dall'esterno ed ha dimensioni tali da consentire la collocazione di un letto lasciando lo spazio utile per il movimento di una persona. La cucina, se risponde a tale definizione, è considerata stanza.

Per altro tipo di alloggio s'intende il locale che, pur non essendo funzionalmente destinato ad abitazione di una famiglia (cantina, soffitta, magazzino, negozio, ufficio, ecc.) ovvero non avendo le caratteristiche proprie dell'abitazione (roulotte, natante, grotta, carrozzone, ecc.), risulta alla data del censimento occupato di fatto da una o più famiglie residenti.

## FABBRICATO

Per fabbricato s'intende qualsiasi costruzione, comprendente almeno un'abitazione, isolata da vie o spazi vuoti oppure separata da altre costruzioni mediante muri maestri che si elevano, senza soluzione di continuità, dalle fondamenta al tetto, che disponga di uno o più accessi all'esterno e che possa avere una o più scale autonome.

### 3. — AVVERTENZE ALLE TAVOLE

#### TAVOLE COMUNALI

##### Tavola 1:

— l'elenco dei Comuni che hanno subito variazioni territoriali e di nome tra il 1971 ed il 1981 è riportato in Appendice (punto C);

— i dati sulla superficie territoriale dei Comuni sono stati forniti dagli Uffici Tecnici Erariali; si fa presente che eventuali variazioni di superficie di minima entità non segnalate in Appendice sono conseguenti a verifiche periodiche effettuate dagli stessi Uffici Tecnici Erariali.

Per quanto concerne le superfici delle zone di territorio in contestazione tra due o più Comuni (Appendice punto D) rilevate in sede di predisposizione delle basi territoriali del censimento, è da tener presente che esse costituiscono un *di cui* delle superfici totali dei Comuni.

Ai fini dell'imputazione delle superfici contestate alla superficie totale dell'uno o dell'altro Comune interessato, si è avuto riguardo alle circoscrizioni comunali, quali risultano delimitate sulle carte topografiche al 25.000 edite dall'Istituto Geografico Militare, nel presupposto che tali circoscrizioni facciano riferimento alle medesime risultanze catastali da cui sono desunte le superfici dei Comuni.

In mancanza di altro valido criterio, l'attribuzione delle superfici contestate è stata necessariamente omessa nei pochi casi in cui i confini comunali sono rimasti indefiniti anche sulla cartografia I.G.M.;

— la densità della popolazione residente (numero medio di abitanti per Km<sup>2</sup>) è data dal rapporto fra il totale della popolazione residente di ciascun Comune e la superficie territoriale del Comune stesso espressa in Km<sup>2</sup>.

**Tavola 2:**

tra le persone temporaneamente assenti per motivi di lavoro risultano anche quelle che hanno seguito familiari recatisi in altri Comuni o all'estero per motivi di lavoro.

**Tavola 6:**

per corso di formazione professionale s'intende un corso che abbia tutti i seguenti requisiti:

- durata non inferiore a tre mesi;
- rilascio di un attestato;
- utilizzazione per migliorare o adeguare la capacità professionale.

**Tavole 9 e 10:**

i rami in cui si articola la classificazione delle attività economiche risultano così raggruppati:

- agricoltura, caccia, foreste e pesca: ramo 0;
- industrie: rami 1, 2, 3, 4 e 5;
- altre attività: rami 6, 7, -8 e 9.

**Tavola 12:**

le persone che lavorano e frequentano un corso di studi regolare e/o di formazione professionale sono comprese fra gli *occupati*; le persone che frequentano un corso regolare di studi ed un corso di formazione professionale sono comprese fra gli *scolari e studenti*; in quest'ultimo gruppo sono pure compresi i bambini che frequentano la scuola materna.

**Tavola 14:**

per l'individuazione delle famiglie composte da coniugi, coniugi e figli, genitori e figli, si è fatto riferimento alla figura del capo famiglia e quindi, nel caso di questa tavola, la famiglia composta ad esempio dal capo famiglia e da uno dei suoi genitori risulta sotto la voce *altro tipo di famiglia*.

**Tavola 15:**

per il calcolo del numero medio di occupanti per stanza non si è tenuto conto delle stanze adibite esclusivamente ad altro uso.

**Tavola 19:**

per quanto concerne l'acqua potabile di acquedotto e il gabinetto, l'espressione *fuori dell'abitazione* sta ad intendere che il servizio si trova o nel corpo del fabbricato che comprende l'abitazione (ballatoio, pianerottolo, ecc.) o nel cortile, giardino o orto annessi al fabbricato stesso, a disposizione dei soli occupanti dell'abitazione o del fabbricato e non del pubblico in genere.

Si fa inoltre presente che per *bagno* s'intende un impianto di vasca e/o doccia.

**Tavola 22:**

è da tener presente che le abitazioni che dispongono di servizi installati sommate a quelle che non ne dispongono danno il totale abitazioni solo nel caso in cui sia sempre stata fornita risposta ai relativi quesiti.



## TAVOLE PROVINCIALI

## Tavole 4, 12, 13, 18, 30:

cfr. nota alle tavole comunali 9 e 10 (nella tavola 13 è enucleato altresì il ramo "commercio, pubblici servizi, alberghi, riparazioni di beni di consumo e di veicoli").

## Tavola 9:

per notizie sui contenuti delle singole categorie vedi Appendice (punto E); la popolazione attiva in condizione professionale considerata in tale tavola comprende anche i militari in servizio di leva.

## Tavole 10 e 13:

le posizioni nella professione risultano raggruppate nel modo seguente:

- *indipendenti*: imprenditori, liberi professionisti, lavoratori in proprio, coadiuvanti;
- *dipendenti*: tutte le altre.

## Tavola 18:

i componenti in condizione non professionale sono stati classificati secondo il settore di attività economica dei componenti in condizione professionale.

## Tavola 20:

le famiglie che occupano un'abitazione o un altro tipo di alloggio sono quelle che occupano l'alloggio a titolo principale.

## Tavola 22:

nella voce *altre convivenze* sono comprese le convivenze militari e di altri corpi accasermati.

## Tavola 28:

sono considerate solo le famiglie che occupano le abitazioni a titolo principale.

## Tavole 30 e 31:

i dati fanno riferimento alle persone che nel mercoledì precedente la data di compilazione del modello si sono recate al lavoro o a scuola rientrando nella stessa giornata alla propria dimora abituale.

Ai fini di una corretta interpretazione dei dati occorre tener presente che:

- i lavoratori-studenti hanno fatto riferimento al luogo di lavoro;
- coloro che esercitano la professione su mezzi di trasporto (autisti, ferrovieri, tramvieri, piloti, marittimi, ecc.) hanno indicato il luogo da cui prendono servizio (posteggio, stazione, deposito, aeroporto, porto, ecc.);
- il mezzo di trasporto è quello utilizzato per compiere il tratto più lungo (in termini di distanza e non di tempo) del tragitto casa/luogo di lavoro o studio.

Con riferimento alla Tav. 31, si precisa che tra gli studenti sono compresi i bambini che frequentano la scuola materna e le persone che frequentano corsi di formazione professionale.

#### 4. — Diffusione dei dati

Allo scopo di favorire un'ampia utilizzazione dei dati raccolti con il censimento, si precisa quanto segue:

a) ad integrazione delle tavole riportate nel presente fascicolo, sono state elaborate le tavole non destinate alla pubblicazione, ma comunque disponibili per gli utilizzatori, riportate in Appendice (punto F);

b) sia le tavole pubblicate che quelle di cui alla lettera a) possono essere fornite su nastro magnetico;

c) le 23 tavole, contenenti i dati comunali, possono essere fornite per sezione di censimento; le 31 tavole, contenenti i dati provinciali, possono essere fornite per Comune, rispettivamente su tabulato o nastro magnetico;

d) le richieste comportano il rimborso delle spese vive sostenute per l'approntamento del supporto e devono essere inoltrate a:

**Istituto Centrale di Statistica, Servizio Censimenti — Rep. CENS/A, Via Cesare Balbo, 16  
— 00100 Roma.**

#### 5. — Qualità dei dati

Il problema del controllo della qualità dei dati, che costituisce una delle fasi più delicate di ogni indagine statistica, si presenta ancor più accentuato in occasione delle operazioni censuarie, dalla raccolta dei dati alla pubblicazione dei risultati.

Per assicurare, nei limiti del possibile, il più alto livello di attendibilità e coerenza dei risultati, l'Istituto ha previsto particolari procedure di controllo già nel corso delle operazioni di raccolta dei dati. In tale fase gli Uffici Comunali di Censimento, assistiti dagli Uffici Provinciali di Censimento, dagli Ispettori Provinciali e da Funzionari dell'ISTAT dislocati in tutte le Province, hanno provveduto alla revisione quantitativa dei *Fogli di famiglia* accertando che tutte le unità oggetto di rilevazione (abitazioni, famiglie e convivenze) fossero state censite. Al termine delle operazioni di raccolta dei dati gli Uffici Comunali di Censimento hanno provveduto alla revisione qualitativa dei questionari di rilevazione provvedendo a codificare le notizie che per loro natura non risultavano precodificate.

Nella fase di registrazione dei dati su supporto informatico (i tracciati records sono riportati in Appendice) l'Istituto ha posto in atto le misure necessarie ad assicurare la validità dell'operazione, inserendo nelle convenzioni stipulate con quelle Regioni, Amministrazioni provinciali e comunali che, a norma dell'art. 40, del D.P.R. 28 settembre 1981, n. 542, hanno provveduto ad eseguire in proprio tale lavorazione, oltre alla verifica anche il rispetto di particolari vincoli idonei ad assicurare in corrispondenza dei vari quesiti, la compatibilità dei codici registrati.

Analoghe procedure sono state seguite per il materiale fatto registrare direttamente a cura dell'ISTAT.

In entrambi i casi, è stata attivata una procedura di controllo effettuando una nuova verifica su un campione del materiale registrato. Tale operazione ha consentito di accertare che il livello di errore attribuibile all'approntamento dell'input è risultato generalmente inferiore al 5 per mille.

Il controllo finale sulla validità dei risultati è stato attuato attraverso una complessa procedura elettronica per la messa a punto quantitativa e qualitativa del materiale.

Trattasi di una procedura articolata in varie fasi di lavoro, succintamente illustrate nei punti che seguono.

1) *Verifica della sequenzialità dei dati indicativi dei Fogli di famiglia e di convivenza* (codici di Provincia, Comune, sezione e numero d'ordine del Foglio).

In tale sede sono state tra l'altro individuate eventuali situazioni irregolari con specifico riferimento alla completezza delle risposte fornite ai singoli quesiti del *Foglio di famiglia*. Questa analisi ha evidenziato, in alcuni casi, la necessità di dover ricorrere sistematicamente ai singoli questionari di rilevazione per una ulteriore revisione, codifica e nuova registrazione degli stessi.

2) *Messa a punto qualitativa dei Fogli di censimento*.

I records registrati sono stati sottoposti al vaglio di un complesso programma di controllo che prevede l'imposizione automatica, sotto determinate condizioni, dei codici eventualmente mancanti o non validi e l'aggiustamento dei codici registrati in caso di accertata incongruenza. Tale controllo esteso agli incroci tra le modalità previste dal piano di pubblicazione, è stato dapprima effettuato all'interno del singolo tipo record e poi esteso tra tipi records.

In altri termini si è assicurata:

- la completezza delle risposte per singolo quesito all'interno dello stesso tipo record;
- la congruità delle risposte fornite relativamente ad ogni tipo record scegliendo all'interno di esso un carattere come fondamentale;
- la congruità delle risposte fornite tra i records relativi alla stessa famiglia o convivenza, in corrispondenza di alcuni quesiti ritenuti come fondamentali.

I controlli di congruità e i conseguenti aggiustamenti sono stati effettuati sulla base di standards conosciuti.

In particolare i quesiti scelti come riferimento (*specie dell'alloggio* per il record dell'abitazione; *anno di nascita* e, per le caratteristiche occupazionali, *la professione*, per i records relativi alle persone) sono stati ritenuti validi solo se confermati dalla presenza di determinate informazioni in altri quesiti ad essi strettamente connessi. In caso contrario si è proceduto alla loro rettifica sulla base di indicazioni desunte dagli altri quesiti. Da segnalare, infine, che gli interventi sui singoli quesiti avvengono nell'ambito della logica che li lega, come specificato in seguito.

Per fornire ulteriori elementi conoscitivi, nei prospetti che seguono sono riportati, a livello provinciale, i valori percentuali degli aggiustamenti effettuati sui quesiti del foglio di famiglia distintamente per:

#### *Interventi di tipo 1*

- annullamento delle risposte fornite a particolari quesiti per i quali, sotto determinate condizioni, non era prevista risposta; interventi relativi a casi di mancata risposta; codici non validi.

#### *Interventi di tipo 2*

- interventi relativi ad incongruità logiche riscontrate all'interno del quesito o dei quesiti.

#### *Interventi di tipo 3*

- interventi relativi ad incongruità logiche tra tipi records.

Le percentuali degli aggiustamenti sono calcolate sul totale delle frequenze relative alle risposte fornite in relazione al quesito considerato.

## PROVINCIA DI MANTOVA

## Incidenza percentuale degli aggiustamenti effettuati per tipo di intervento e quesito

## A - ABITAZIONI

| QUESITI                        | TIPO<br>1 | TIPO<br>2 | QUESITI        | TIPO<br>1 | TIPO<br>2 |
|--------------------------------|-----------|-----------|----------------|-----------|-----------|
| Specie dell'alloggio           | —         | 0,54      | Superficie     | 1,16      | 1,75      |
| Caratteristiche del fabbricato | 3,76      | 0,71      | Acqua potabile | 0,38      | 0,03      |
| Proprietario                   | 0,99      | 0,15      | Gabinetto      | 0,44      | 0,36      |
| Titolo di godimento            | 1,54      | 0,04      | — scarico      | 3,44      | 0,85      |
| Epoca di costruzione           | 1,60      | 0,05      | Bagno          | 0,42      | —         |
| Stanze:                        |           |           | Elettricità    | 0,17      | —         |
| — adibite ad abitazione        | 0,22      | 0,47      | Riscaldamento  | 0,34      | 2,54      |
| — cucina                       | —         | 0,95      |                |           |           |
| — adibite ad altro uso         | —         | 0,75      | TOTALE         | 1,44      | 0,64      |

## B - POPOLAZIONE RESIDENTE E TEMPORANEAMENTE PRESENTE

| QUESITI   | TIPO<br>1 | TIPO<br>2 | QUESITI                                   | TIPO<br>1 | TIPO<br>2 |
|---|-----------|-----------|---|-----------|-----------|
| Relazione di parentela e posizione nella convivenza | 0,32      | 0,25      | Frequenza corso professionale             | 4,66      | 0,04      |
| Sesso   | 0,21      | 0,08      | Condizione 1981                           | 2,53      | 0,65      |
| Stato civile  | 0,36      | 0,32      | Ore lavorate nella settimana              | 0,12      | —         |
| Luogo di nascita                                    | 1,61      | 1,14      | Professione                               | 1,05      | 3,33      |
| Data di nascita                                     | 0,09      | 0,01      | Posizione nella professione               | 4,52      | 9,47      |
| Cittadinanza  | 1,48      | —         | Attività economica                        | 5,28      | 8,03      |
| Presenza e motivo dell'assenza                      | 0,43      | 0,50      | Condizione 1976                           | 4,72      | 4,12      |
| Residenza 1976                                      | 1,63      | 0,01      | Pendolarità - luogo di lavoro o di studio | —         | 4,53      |
| Istruzione  | 3,59      | 0,57      | Pendolarità - altri quesiti               | 10,05     | —         |
| Corso regolare di studi                             | 4,57      | 1,06      | TOTALE                                    | 2,58      | 1,02      |
| Frequenza scuola materna                            | 1,80      | 0,13      |   |           |           |

## C - VERIFICHE DI CONGRUITÀ TRA RECORDS

## TIPO 3

|   |      |
|---|------|
| Specie di alloggio  | 0,50 |
| Relazione di parentela  | 0,56 |
| Annullamenti di records doppi e/o anomali                                 | 0,12 |
| Mancati accoppiamenti tra famiglia principale e famiglia/e coabitanti (*) | 7,45 |

(\*) Percentuale calcolata sul totale delle famiglie coabitanti e le relative famiglie principali.

Il materiale relativo alla Provincia di Mantova non ha evidenziato carenze di rilievo ed inoltre non ha richiesto l'effettuazione di rifacimenti o nuove codifiche.

A scopo esemplificativo, distintamente per tipo di intervento, si riportano di seguito alcuni casi verificatisi con maggior frequenza.

Per gli interventi di tipo 1 ai quesiti relativi alla *condizione professionale o non professionale nella settimana precedente la data del censimento* e alla *condizione professionale o non professionale nell'ottobre del '76* doveva essere fornita risposta solo se la persona aveva compiuto, alla data del censimento, rispettivamente i 14 ed i 19 anni.

Per gli interventi di tipo 2:

— il quesito *stanze* è stato messo in relazione con la superficie dell'abitazione verificando la congruità del dato della superficie media per stanza;

— nell'ambito del quesito relativo alla *condizione professionale o non professionale nella settimana precedente la data del censimento* sono stati messi in relazione la *professione, arte o mestiere esercitato*, la *posizione nella professione* e la *categoria di attività economica*. I codici delle tre caratteristiche occupazionali sono stati collegati tra loro mediante una tabella a tripla entrata verificandone la reciproca compatibilità e sostituendo successivamente gli eventuali codici non validi. Il codice non valido è stato individuato in funzione di quelli ritenuti validi. Per alcune particolari professioni è stata inoltre controllata la compatibilità tra la professione, l'età ed il titolo di studio.

Per i quesiti relativi al *luogo di studio o di lavoro, tempo impiegato e mezzo utilizzato per gli spostamenti*, in considerazione della difficoltà di effettuare, in alcuni casi, una netta distinzione tra i due tipi di interventi, sono stati convenzionalmente attribuiti al tipo 1 quelli derivanti dai controlli di congruità delle varie risposte fornite all'interno del quesito ivi comprese le verifiche derivanti dalle risposte sul *tempo impiegato e mezzo utilizzato per gli spostamenti extracomunali*.

Sono stati attribuiti al tipo 2 quelli relativi al confronto tra *luogo di studio o di lavoro* ed alcune caratteristiche rilevate per lo stesso individuo. In particolare per tutti coloro per i quali era prevista una risposta al *luogo di studio o di lavoro* si è verificata l'esistenza e la compatibilità del codice indicato. Così ad esempio per coloro che si sono dichiarati *lavoranti a domicilio per conto d'impresa* è stato controllato che il codice fosse quello corrispondente a *lavora nella propria abitazione*.

Tra gli interventi di tipo 3 si segnala quello relativo al mancato accoppiamento tra il codice della famiglia principale ed il codice della famiglia o delle famiglie coabitanti. Tale inconveniente è da attribuirsi alla diversità dei codici che ne avrebbero dovuto consentire l'esatto accoppiamento.

Da segnalare infine che, nel periodo immediatamente successivo alla raccolta dei dati, l'ISTAT ha attivato tre distinte indagini campionarie: la prima con lo scopo di verificare il grado di copertura del censimento; la seconda con l'obiettivo di raccogliere, con riferimento ad alcuni fondamentali caratteri della popolazione residente, informazioni sulla qualità dei risultati; la terza tendente ad accertare la corrispondenza tra i risultati del censimento e la posizione anagrafica delle famiglie. I risultati delle predette indagini formeranno oggetto di pubblicazione.

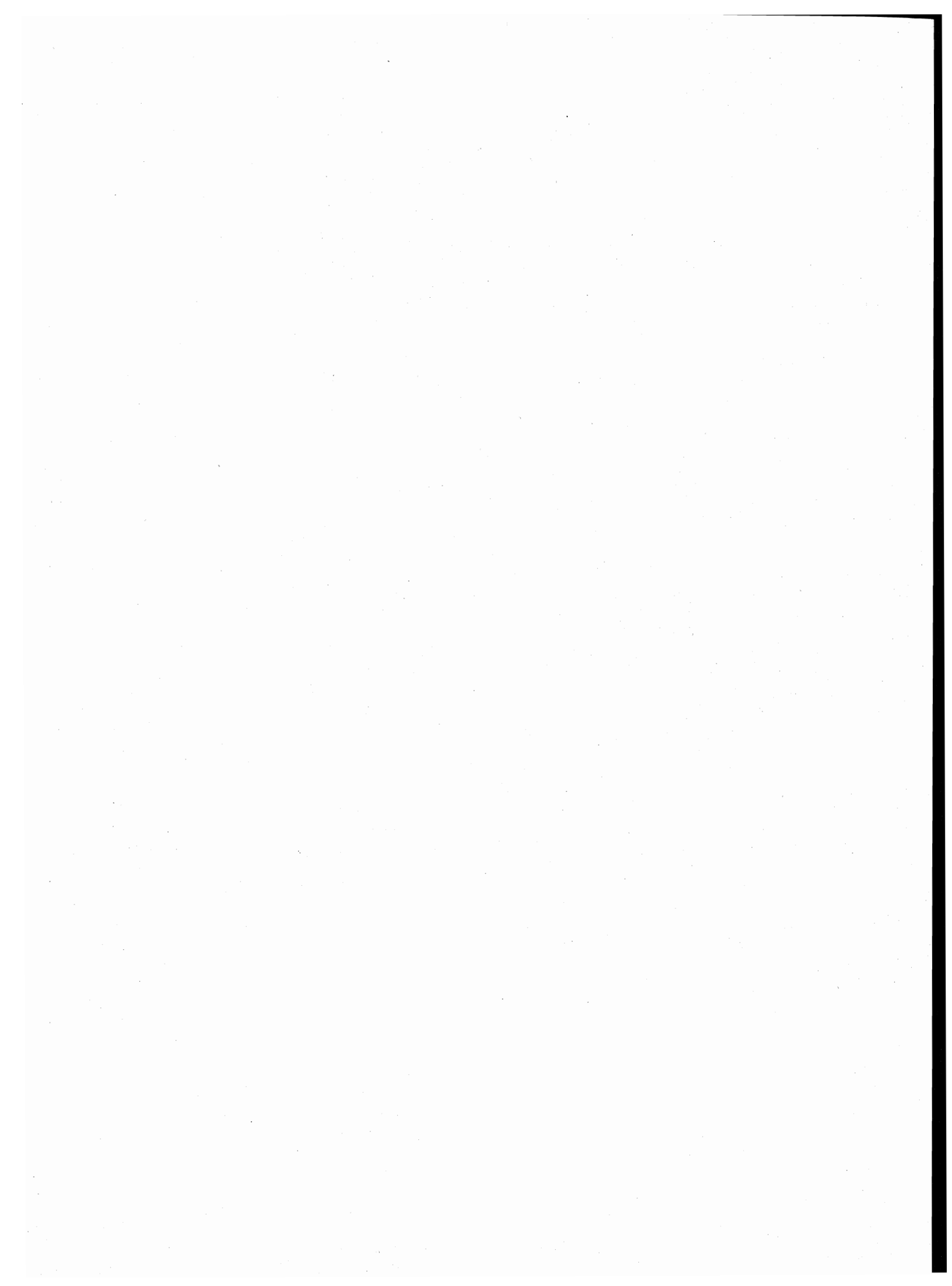

parte prima  
dati comunali

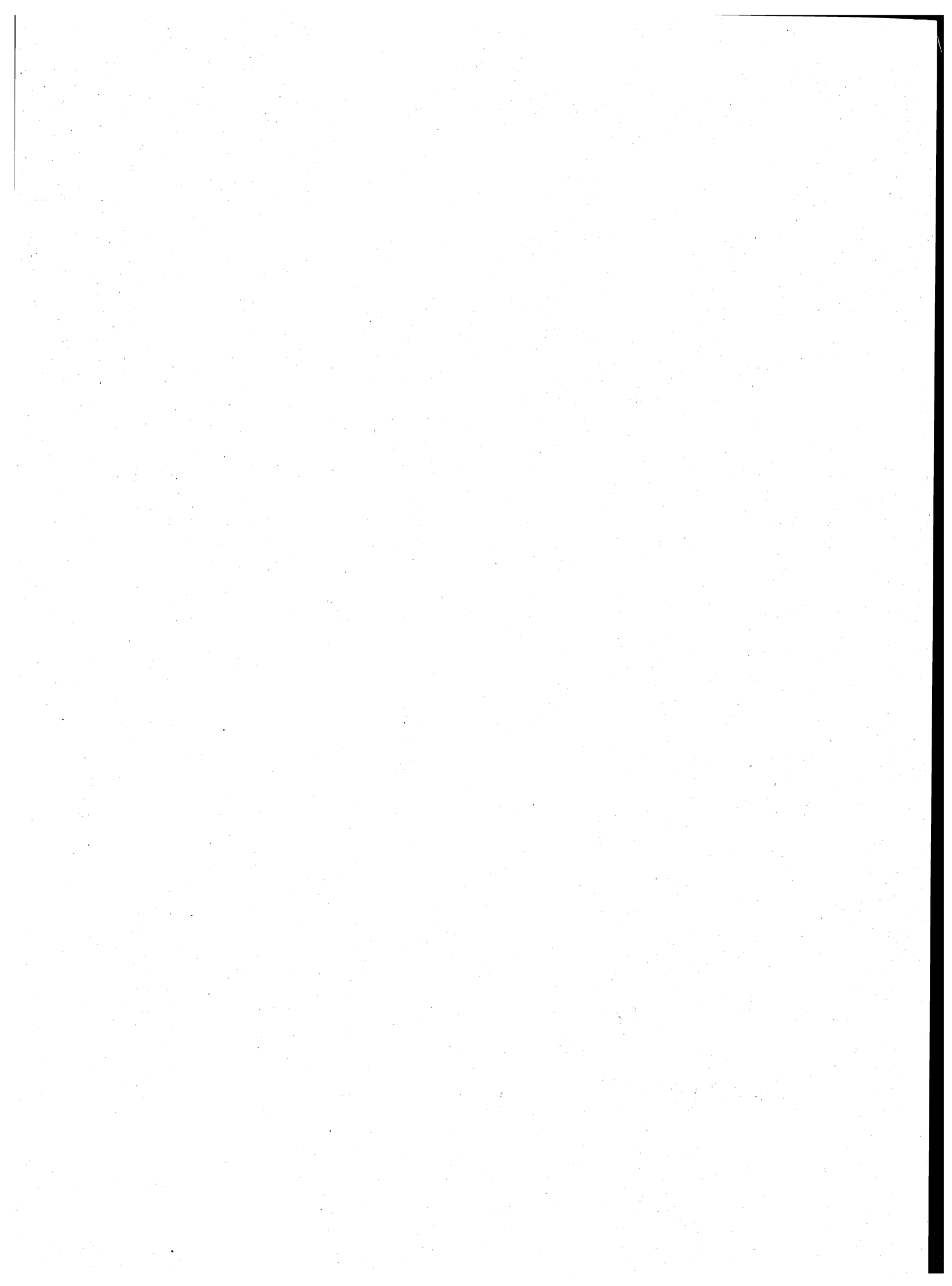



**TAV. 1 - Superficie territoriale e densità - Popolazione residente e popolazione presente, per sesso**

| Codice<br>dei<br>Comuni | COMUNI                     | Superficie<br>territoriale<br>km <sup>2</sup> | Densità<br>ab/km <sup>2</sup> | POPOLAZIONE RESIDENTE |                |                | POPOLAZIONE PRESENTE |                |                |  |
|-------------------------|----------------------------|---|-------------------------------|-----------------------|----------------|----------------|----------------------|----------------|----------------|--|
|                         |                            |   |                               | Maschi                | Femmine        | TOTALE         | Maschi               | Femmine        | TOTALE         |  |
|                         |                            |   |                               |                       |                |                |                      |                | N.             | di cui<br>tempora-<br>neamente<br>presente |
| 001                     | ACQUANEGRA SUL CHIESE      | 28,27   | 110                           | 1.504                 | 1.612          | 3.116          | 1.487                | 1.590          | 3.077          | 40   |
| 002                     | ASOLA                      | 73,57   | 118                           | 4.192                 | 4.480          | 8.672          | 4.184                | 4.547          | 8.731          | 196  |
| 003                     | BAGNOLO SAN VITO           | 49,32   | 108                           | 2.598                 | 2.706          | 5.304          | 2.558                | 2.675          | 5.233          | 26   |
| 004                     | BIGARELLO                  | 26,96   | 66                            | 867                   | 921            | 1.788          | 852                  | 915            | 1.767          | 6  |
| 005                     | BORGOFORTE                 | 38,93   | 87                            | 1.627                 | 1.743          | 3.370          | 1.595                | 1.738          | 3.333          | 21   |
| 006                     | BORGOFRANCO SUL PO         | 14,98   | 77                            | 538                   | 618            | 1.156          | 538                  | 609            | 1.147          | 31   |
| 007                     | BOZZOLO                    | 18,84   | 234                           | 2.069                 | 2.346          | 4.415          | 2.091                | 2.434          | 4.525          | 191  |
| 008                     | CANNETO SULL'OGLIO         | 25,91   | 186                           | 2.291                 | 2.528          | 4.819          | 2.220                | 2.500          | 4.720          | 22   |
| 009                     | CARBONARA DI PO            | 15,16   | 95                            | 706                   | 730            | 1.436          | 732                  | 744            | 1.476          | 72   |
| 010                     | CASALMORO                  | 13,87   | 124                           | 863                   | 861            | 1.724          | 833                  | 845            | 1.678          | 3  |
| 011                     | CASALOLDO                  | 16,84   | 112                           | 913                   | 965            | 1.878          | 895                  | 960            | 1.855          | 3  |
| 012                     | CASALROMANO                | 11,91   | 103                           | 580                   | 649            | 1.229          | 563                  | 634            | 1.197          | 1  |
| 013                     | CASTELBELFORTE             | 22,33   | 111                           | 1.210                 | 1.268          | 2.478          | 1.185                | 1.259          | 2.444          | 6  |
| 014                     | CASTEL D'ARIO              | 22,39   | 178                           | 1.896                 | 2.094          | 3.990          | 1.864                | 2.075          | 3.939          | 18   |
| 015                     | CASTEL GOFFREDO            | 42,24   | 187                           | 3.942                 | 3.950          | 7.892          | 3.907                | 3.975          | 7.882          | 113  |
| 016                     | CASTELLUCCHIO              | 46,47   | 111                           | 2.496                 | 2.655          | 5.151          | 2.448                | 2.655          | 5.103          | 73   |
| 017                     | CASTIGLIONE DELLE STIVIERE | 42,09   | 366                           | 7.505                 | 7.920          | 15.425         | 7.774                | 8.067          | 15.841         | 664  |
| 018                     | CAVRIANA                   | 36,75   | 95                            | 1.731                 | 1.752          | 3.483          | 1.705                | 1.739          | 3.444          | 19   |
| 019                     | CERESARA                   | 37,77   | 67                            | 1.266                 | 1.266          | 2.532          | 1.236                | 1.250          | 2.486          | 4  |
| 020                     | COMMESSAGGIO               | 11,61   | 107                           | 587                   | 652            | 1.239          | 559                  | 636            | 1.195          | 14   |
| 021                     | CURTATONE                  | 67,47   | 138                           | 4.529                 | 4.764          | 9.293          | 4.505                | 4.756          | 9.261          | 113  |
| 022                     | DOSOLO                     | 25,97   | 130                           | 1.627                 | 1.751          | 3.378          | 1.586                | 1.731          | 3.317          | 19   |
| 023                     | FELONICA                   | 22,54   | 89                            | 980                   | 1.036          | 2.016          | 966                  | 1.030          | 1.996          | 30   |
| 024                     | GAZOLDO DEGLI IPPOLITI     | 12,92   | 179                           | 1.150                 | 1.157          | 2.307          | 1.134                | 1.145          | 2.279          | 13   |
| 025                     | GAZZUOLO                   | 22,33   | 127                           | 1.322                 | 1.503          | 2.825          | 1.320                | 1.499          | 2.819          | 36   |
| 026                     | GOITO                      | 78,82   | 116                           | 4.499                 | 4.623          | 9.122          | 4.424                | 4.582          | 9.006          | 22   |
| 027                     | GONZAGA                    | 49,80   | 146                           | 3.610                 | 3.677          | 7.287          | 3.537                | 3.644          | 7.181          | 52   |
| 028                     | GUIDIZZOLO                 | 22,45   | 208                           | 2.239                 | 2.441          | 4.680          | 2.196                | 2.419          | 4.615          | 18   |
| 029                     | MAGNACAVALLO               | 28,23   | 71                            | 1.003                 | 1.012          | 2.015          | 973                  | 1.003          | 1.976          | 2  |
| 030                     | MANTOVA                    | 63,97   | 951                           | 28.138                | 32.728         | 60.866         | 28.788               | 33.029         | 61.817         | 2.175                                      |
| 031                     | MARCARIA                   | 89,68   | 84                            | 3.651                 | 3.871          | 7.522          | 3.581                | 3.868          | 7.449          | 80   |
| 032                     | MARIANA MANTOVANA          | 8,81  | 70                            | 304                   | 309            | 613            | 294                  | 300            | 594            | 1  |
| 033                     | MARMIROLO                  | 42,15   | 170                           | 3.481                 | 3.700          | 7.181          | 3.398                | 3.670          | 7.068          | 17   |
| 034                     | MEDOLE                     | 25,85   | 125                           | 1.547                 | 1.693          | 3.240          | 1.517                | 1.664          | 3.181          | 19   |
| 035                     | MOGLIA                     | 31,55   | 173                           | 2.626                 | 2.847          | 5.473          | 2.554                | 2.841          | 5.395          | 29   |
| 036                     | MONZAMBANO                 | 29,95   | 121                           | 1.796                 | 1.819          | 3.615          | 1.763                | 1.794          | 3.557          | 40   |
| 037                     | MOTTEGGIANA                | 24,59   | 82                            | 1.016                 | 997            | 2.013          | 998                  | 992            | 1.990          | 15   |
| 038                     | OSTIGLIA                   | 39,70   | 196                           | 3.684                 | 4.087          | 7.771          | 3.668                | 4.085          | 7.753          | 162  |
| 039                     | PEGOGNAGA                  | 46,69   | 142                           | 3.248                 | 3.379          | 6.627          | 3.194                | 3.351          | 6.545          | 34   |
| 040                     | PIEVE DI CORIANO           | 12,63   | 70                            | 430                   | 451            | 881            | 421                  | 446            | 867            | 11   |
| 041                     | PIUBEGA                    | 16,40   | 105                           | 858                   | 871            | 1.729          | 849                  | 868            | 1.717          | 2  |
| 042                     | POGGIO RUSCO               | 42,35   | 148                           | 3.047                 | 3.238          | 6.285          | 3.018                | 3.248          | 6.266          | 136  |
| 043                     | POMPONESCO                 | 12,29   | 130                           | 759                   | 835            | 1.594          | 748                  | 829            | 1.577          | 14   |
| 044                     | PONTI SUL MINCIO           | 11,76   | 144                           | 819                   | 875            | 1.694          | 801                  | 863            | 1.664          | 12   |
| 045                     | PORTO MANTOVANO            | 37,44   | 263                           | 4.874                 | 4.955          | 9.829          | 4.795                | 4.915          | 9.710          | 34   |
| 046                     | QUINGENTOLE                | 14,30   | 97                            | 654                   | 733            | 1.387          | 645                  | 733            | 1.378          | 7  |
| 047                     | QUISTELLO                  | 45,44   | 142                           | 3.191                 | 3.251          | 6.442          | 3.160                | 3.268          | 6.428          | 86   |
| 048                     | REDONDESCO                 | 19,12   | 82                            | 775                   | 796            | 1.571          | 755                  | 780            | 1.535          | 4  |
| 049                     | REVERE                     | 14,20   | 203                           | 1.367                 | 1.522          | 2.889          | 1.357                | 1.509          | 2.866          | 44   |
| 050                     | RIVAROLO MANTOVANO         | 25,45   | 114                           | 1.386                 | 1.513          | 2.899          | 1.370                | 1.507          | 2.877          | 55   |
| 051                     | RODIGO                     | 41,63   | 123                           | 2.495                 | 2.611          | 5.106          | 2.470                | 2.609          | 5.079          | 49   |
| 052                     | RONCOFERRARO               | 63,36   | 107                           | 3.305                 | 3.472          | 6.777          | 3.267                | 3.464          | 6.731          | 60   |
| 053                     | ROVERBELLA                 | 63,16   | 123                           | 3.813                 | 3.957          | 7.770          | 3.747                | 3.941          | 7.688          | 59   |
| 054                     | SABBIONETA                 | 37,41   | 130                           | 2.380                 | 2.490          | 4.870          | 2.329                | 2.463          | 4.792          | 24   |
| 055                     | SAN BENEDETTO PO           | 69,60   | 117                           | 3.944                 | 4.204          | 8.148          | 3.872                | 4.163          | 8.035          | 48   |
| 056                     | SAN GIACOMO DELLE SEGNALE  | 16,28   | 125                           | 954                   | 1.075          | 2.029          | 934                  | 1.059          | 1.993          | 11   |
| 057                     | SAN GIORGIO DI MANTOVA     | 24,50   | 211                           | 2.498                 | 2.677          | 5.175          | 2.455                | 2.659          | 5.114          | 17   |
| 058                     | SAN GIOVANNI DEL DOSSO     | 15,25   | 89                            | 668                   | 693            | 1.361          | 651                  | 676            | 1.327          | 2  |
| 059                     | SAN MARTINO DALL'ARGINE    | 17,03   | 121                           | 996                   | 1.073          | 2.069          | 981                  | 1.069          | 2.050          | 12   |
| 060                     | SCHIVENOGLIA               | 13,17   | 110                           | 697                   | 755            | 1.452          | 681                  | 761            | 1.442          | 27   |
| 061                     | SERMIDE                    | 56,87   | 129                           | 3.593                 | 3.745          | 7.338          | 3.689                | 3.807          | 7.496          | 287  |
| 062                     | SERRAVALLE A PO            | 26,33   | 71                            | 925                   | 948            | 1.873          | 920                  | 964            | 1.884          | 38   |
| 063                     | SOLFERINO                  | 13,07   | 148                           | 949                   | 985            | 1.934          | 919                  | 973            | 1.892          | 8  |
| 064                     | SUSTINENTE                 | 26,29   | 94                            | 1.185                 | 1.284          | 2.469          | 1.153                | 1.281          | 2.434          | 23   |
| 065                     | SUZZARA                    | 60,80   | 308                           | 9.034                 | 9.722          | 18.756         | 8.982                | 9.777          | 18.759         | 224  |
| 066                     | VIADANA                    | 102,16  | 156                           | 7.675                 | 8.308          | 15.983         | 7.603                | 8.343          | 15.946         | 212  |
| 067                     | VILLA POMA                 | 14,29   | 152                           | 1.081                 | 1.086          | 2.167          | 1.064                | 1.078          | 2.142          | 7  |
| 068                     | VILLIMPENTA                | 14,99   | 158                           | 1.109                 | 1.255          | 2.364          | 1.095                | 1.239          | 2.334          | 7  |
| 069                     | VIRGILIO                   | 31,27   | 242                           | 3.691                 | 3.883          | 7.574          | 3.670                | 3.881          | 7.551          | 114  |
| 070                     | VOLTA MANTOVANA            | 50,31   | 115                           | 2.856                 | 2.946          | 5.802          | 2.856                | 2.974          | 5.830          | 102  |
|                         | <b>TOTALE PROVINCIA</b>    | <b>2.338,83</b>                               | <b>161</b>                    | <b>181.839</b>        | <b>195.319</b> | <b>377.158</b> | <b>180.879</b>       | <b>195.397</b> | <b>376.276</b> | <b>6.136</b>                               |

**TAV. 2 - Popolazione residente temporaneamente assente per sesso, luogo di presenza e motivo dell'assenza**

| Codice dei Comuni | COMUNI                     | IN ALTRI COMUNI |              |                             |            | ALL'ESTERO |            |                             |            | TOTALE       |              |
|-------------------|----------------------------|-----------------|--------------|-----------------------------|------------|------------|------------|-----------------------------|------------|--------------|--------------|
|                   |                            | TOTALE          |              | di cui per motivi di lavoro |            | TOTALE     |            | di cui per motivi di lavoro |            | MF           | M            |
|                   |                            | MF              | M            | MF                          | M          | MF         | M          | MF                          | M          |              |              |
| 001               | ACQUANEGRA SUL CHIESE      | 71              | 35           | 12                          | 6          | 8          | 5          | 3                           | 2          | 79           | 40           |
| 002               | ASOLA                      | 122             | 73           | 22                          | 14         | 15         | 11         | 12                          | 9          | 137          | 84           |
| 003               | BAGNOLO SAN VITO           | 95              | 56           | 13                          | 7          | 2          | 2          | —                           | —          | 97           | 58           |
| 004               | BIGARELLO                  | 25              | 18           | 4                           | 3          | 2          | 1          | 1                           | 1          | 27           | 19           |
| 005               | BORGOFORTE                 | 55              | 41           | 4                           | 2          | 3          | 2          | 1                           | 1          | 58           | 43           |
| 006               | BORGOFRANCO SUL PO         | 33              | 18           | 2                           | 1          | 7          | 2          | 6                           | 2          | 40           | 20           |
| 007               | BOZZOLO                    | 80              | 48           | 32                          | 18         | 1          | 1          | 1                           | 1          | 81           | 49           |
| 008               | CANNETO SULL'OGLIO         | 115             | 76           | 23                          | 18         | 6          | 5          | 6                           | 5          | 121          | 81           |
| 009               | CARBONARA DI PO            | 30              | 15           | 8                           | 5          | 2          | 2          | 1                           | 1          | 32           | 17           |
| 010               | CASALMORO                  | 49              | 30           | 18                          | 12         | —          | —          | —                           | —          | 49           | 30           |
| 011               | CASALOLDO                  | 26              | 18           | 3                           | 2          | —          | —          | —                           | —          | 26           | 18           |
| 012               | CASALROMANO                | 33              | 17           | 11                          | 6          | —          | —          | —                           | —          | 33           | 17           |
| 013               | CASTELBELFORTE             | 37              | 26           | 11                          | 6          | 3          | 1          | 3                           | 1          | 40           | 27           |
| 014               | CASTEL D'ARIO              | 66              | 40           | 10                          | 6          | 3          | —          | 1                           | —          | 69           | 40           |
| 015               | CASTEL GOFFREDO            | 115             | 76           | 25                          | 15         | 8          | 6          | 7                           | 6          | 123          | 82           |
| 016               | CASTELLUCCHIO              | 118             | 69           | 24                          | 14         | 3          | 3          | 2                           | 2          | 121          | 72           |
| 017               | CASTIGLIONE DELLE STIVIERE | 224             | 152          | 55                          | 32         | 24         | 16         | 15                          | 11         | 248          | 168          |
| 018               | CAVRIANA                   | 51              | 29           | 5                           | 3          | 7          | 4          | 7                           | 4          | 58           | 33           |
| 019               | CERESARA                   | 48              | 31           | 3                           | 2          | 2          | 1          | 2                           | 1          | 50           | 32           |
| 020               | COMMESSAGGIO               | 57              | 30           | 19                          | 12         | 1          | 1          | 1                           | 1          | 58           | 31           |
| 021               | CURTATONE                  | 141             | 88           | 15                          | 9          | 4          | 3          | 1                           | —          | 145          | 91           |
| 022               | DOSOLO                     | 79              | 44           | 22                          | 10         | 1          | 1          | —                           | —          | 80           | 45           |
| 023               | FELONICA                   | 49              | 29           | 21                          | 13         | 1          | —          | 1                           | —          | 50           | 29           |
| 024               | GAZOLDO DEGLI IPPOLITI     | 41              | 22           | 7                           | 3          | —          | —          | —                           | —          | 41           | 22           |
| 025               | GAZZUOLO                   | 42              | 26           | 8                           | 4          | —          | —          | —                           | —          | 42           | 26           |
| 026               | GOITO                      | 136             | 86           | 15                          | 6          | 2          | 1          | —                           | —          | 138          | 87           |
| 027               | GONZAGA                    | 148             | 91           | 33                          | 18         | 10         | 5          | 8                           | 3          | 158          | 96           |
| 028               | GUIDIZZOLO                 | 81              | 50           | 8                           | 5          | 2          | 1          | 2                           | 1          | 83           | 51           |
| 029               | MAGNACAVVALLO              | 38              | 30           | 4                           | 3          | 3          | 2          | 1                           | —          | 41           | 32           |
| 030               | MANTOVA                    | 1.124           | 658          | 259                         | 146        | 100        | 62         | 53                          | 40         | 1.224        | 720          |
| 031               | MARCARIA                   | 145             | 95           | 15                          | 7          | 8          | 5          | 4                           | 3          | 153          | 100          |
| 032               | MARIANA MANTOVANA          | 20              | 11           | 7                           | 3          | —          | —          | —                           | —          | 20           | 11           |
| 033               | MARMIROLO                  | 128             | 86           | 26                          | 15         | 2          | 2          | 2                           | 2          | 130          | 88           |
| 034               | MEDOLE                     | 75              | 39           | 15                          | 6          | 3          | 1          | —                           | —          | 78           | 40           |
| 035               | MOGLIA                     | 102             | 74           | 13                          | 8          | 5          | 3          | 3                           | 2          | 107          | 77           |
| 036               | MONZAMBANO                 | 90              | 43           | 20                          | 8          | 8          | 5          | 3                           | 3          | 98           | 48           |
| 037               | MOTTEGGIANA                | 38              | 24           | 3                           | 1          | —          | —          | —                           | —          | 38           | 24           |
| 038               | OSTIGLIA                   | 171             | 88           | 45                          | 26         | 9          | 7          | 4                           | 3          | 180          | 95           |
| 039               | PEGOGNAGA                  | 110             | 62           | 16                          | 7          | 6          | 3          | 3                           | 2          | 116          | 65           |
| 040               | PIEVE DI CORIANO           | 25              | 14           | 12                          | 8          | —          | —          | —                           | —          | 25           | 14           |
| 041               | PIUBEGA                    | 14              | 11           | —                           | —          | —          | —          | —                           | —          | 14           | 11           |
| 042               | POGGIO RUSCO               | 146             | 85           | 35                          | 23         | 9          | 7          | 7                           | 6          | 155          | 92           |
| 043               | POMPONESCO                 | 30              | 16           | 7                           | 3          | 1          | —          | —                           | —          | 31           | 16           |
| 044               | PONTI SUL MINCIO           | 41              | 21           | 6                           | 4          | 1          | 1          | 1                           | 1          | 42           | 22           |
| 045               | PORTO MANTOVANO            | 142             | 86           | 21                          | 12         | 11         | 7          | 8                           | 5          | 153          | 93           |
| 046               | QUINGENTOLE                | 16              | 11           | 2                           | 1          | —          | —          | —                           | —          | 16           | 11           |
| 047               | QUISTELLO                  | 94              | 53           | 27                          | 14         | 6          | 3          | 3                           | 2          | 100          | 56           |
| 048               | REDONDESCO                 | 32              | 17           | 3                           | 1          | 8          | 5          | 7                           | 4          | 40           | 22           |
| 049               | REVERE                     | 66              | 31           | 21                          | 10         | 1          | 1          | 1                           | 1          | 67           | 32           |
| 050               | RIVAROLO MANTOVANO         | 69              | 41           | 14                          | 7          | 8          | 4          | 4                           | 4          | 77           | 45           |
| 051               | RODIGO                     | 73              | 47           | 17                          | 10         | 3          | 3          | 2                           | 2          | 76           | 50           |
| 052               | RONCOFERRARO               | 98              | 65           | 19                          | 12         | 8          | 4          | 5                           | 2          | 106          | 69           |
| 053               | ROVERBELLA                 | 138             | 94           | 17                          | 11         | 3          | 3          | 3                           | 3          | 141          | 97           |
| 054               | SABBIONETA                 | 101             | 59           | 18                          | 8          | 1          | 1          | 1                           | 1          | 102          | 60           |
| 055               | SAN BENEDETTO PO           | 154             | 90           | 39                          | 21         | 7          | 3          | 4                           | 1          | 161          | 93           |
| 056               | SAN GIACOMO DELLE SEGNALE  | 46              | 24           | 5                           | 4          | 1          | 1          | 1                           | 1          | 47           | 25           |
| 057               | SAN GIORGIO DI MANTOVA     | 73              | 41           | 7                           | 3          | 5          | 5          | 5                           | 5          | 78           | 46           |
| 058               | SAN GIOVANNI DEL DOSSO     | 36              | 17           | 2                           | —          | —          | —          | —                           | —          | 36           | 17           |
| 059               | SAN MARTINO DALL'ARGINE    | 30              | 19           | 6                           | 3          | 1          | 1          | —                           | —          | 31           | 20           |
| 060               | SCHIVENOGLIA               | 36              | 24           | 5                           | 2          | 1          | —          | 1                           | —          | 37           | 24           |
| 061               | SERMIDE                    | 121             | 76           | 21                          | 15         | 8          | 5          | 3                           | 3          | 129          | 81           |
| 062               | SERRAVALLE A PO            | 27              | 15           | 1                           | —          | —          | —          | —                           | —          | 27           | 15           |
| 063               | SOLFERINO                  | 48              | 29           | 16                          | 9          | 2          | 1          | 1                           | 1          | 50           | 30           |
| 064               | SUSTINENTE                 | 48              | 31           | 10                          | 5          | 10         | 7          | 8                           | 5          | 58           | 38           |
| 065               | SUZZARA                    | 210             | 144          | 46                          | 31         | 11         | 9          | 8                           | 7          | 221          | 153          |
| 066               | VIADANA                    | 229             | 134          | 63                          | 36         | 20         | 17         | 12                          | 11         | 249          | 151          |
| 067               | VILLA POMA                 | 32              | 20           | 2                           | 1          | —          | —          | —                           | —          | 32           | 20           |
| 068               | VILLIMPENTA                | 33              | 15           | 2                           | —          | 4          | 3          | 3                           | 3          | 37           | 18           |
| 069               | VIRGILIO                   | 128             | 77           | 20                          | 13         | 9          | 5          | 1                           | 1          | 137          | 82           |
| 070               | VOLTA MANTOVANA            | 71              | 46           | 12                          | 9          | 3          | 1          | 1                           | 1          | 74           | 47           |
|                   | <b>TOTALE PROVINCIA</b>    | <b>6.615</b>    | <b>3.997</b> | <b>1.332</b>                | <b>758</b> | <b>403</b> | <b>261</b> | <b>244</b>                  | <b>177</b> | <b>7.018</b> | <b>4.258</b> |

TAV. 3 - Popolazione residente per sesso e stato civile

| Codice<br>dei<br>Comuni | COMUNI                     | MASCHI        |               |                        |              |            | FEMMINE       |               |                        |               |            |
|-------------------------|----------------------------|---------------|---------------|------------------------|--------------|------------|---------------|---------------|------------------------|---------------|------------|
|                         |                            | CELIBI        | CONIUGATI     | SEPARATI<br>LEGALMENTE | VEDOVI       | DIVORZIATI | NUBILI        | CONIUGATE     | SEPARATE<br>LEGALMENTE | VEDOVE        | DIVORZIATE |
| 001                     | ACQUANEGRA SUL CHIESE      | 618           | 819           | 6                      | 59           | 2          | 519           | 822           | 3                      | 262           | 6          |
| 002                     | ASOLA                      | 1.833         | 2.207         | 15                     | 130          | 7          | 1.573         | 2.220         | 10                     | 671           | 6          |
| 003                     | BAGNOLO SAN VITO           | 1.077         | 1.428         | 8                      | 83           | 2          | 891           | 1.441         | 13                     | 360           | 1          |
| 004                     | BIGARELLO                  | 362           | 483           | 2                      | 20           | —          | 333           | 479           | 2                      | 106           | 1          |
| 005                     | BORGOFORTE                 | 691           | 875           | 8                      | 52           | 1          | 602           | 882           | 9                      | 248           | 2          |
| 006                     | BORGOFRANCO SUL PO         | 220           | 297           | —                      | 21           | —          | 197           | 297           | 1                      | 122           | 1          |
| 007                     | BOZZOLO                    | 902           | 1.074         | 14                     | 77           | 2          | 864           | 1.085         | 14                     | 379           | 4          |
| 008                     | CANNETO SULL'OGLIO         | 1.019         | 1.192         | 7                      | 70           | 3          | 872           | 1.207         | 9                      | 435           | 5          |
| 009                     | CARBONARA DI PO            | 283           | 390           | 2                      | 31           | —          | 222           | 399           | 3                      | 105           | 1          |
| 010                     | CASALMORO                  | 410           | 424           | 1                      | 28           | —          | 312           | 434           | 2                      | 113           | —          |
| 011                     | CASALOLDO                  | 408           | 478           | 1                      | 26           | —          | 342           | 490           | 2                      | 131           | —          |
| 012                     | CASALROMANO                | 259           | 300           | 3                      | 18           | —          | 242           | 306           | 1                      | 100           | —          |
| 013                     | CASTELBELFORTE             | 520           | 657           | 1                      | 32           | —          | 420           | 651           | 2                      | 195           | —          |
| 014                     | CASTEL D'ARIO              | 714           | 1.105         | 6                      | 69           | 2          | 659           | 1.117         | 4                      | 306           | 8          |
| 015                     | CASTEL GOFFREDO            | 1.860         | 1.977         | 11                     | 88           | 6          | 1.462         | 1.978         | 19                     | 484           | 7          |
| 016                     | CASTELLUCCHIO              | 1.079         | 1.323         | 9                      | 82           | 3          | 962           | 1.325         | 9                      | 358           | 1          |
| 017                     | CASTIGLIONE DELLE STIVIERE | 3.478         | 3.788         | 63                     | 158          | 18         | 3.144         | 3.806         | 78                     | 876           | 16         |
| 018                     | CAVRIANA                   | 804           | 873           | 9                      | 44           | 1          | 658           | 881           | 4                      | 206           | 3          |
| 019                     | CERESARA                   | 603           | 628           | 3                      | 32           | —          | 473           | 637           | 3                      | 153           | —          |
| 020                     | COMMESSAGGIO               | 254           | 308           | 2                      | 23           | —          | 243           | 308           | 1                      | 100           | —          |
| 021                     | CURTATONE                  | 1.913         | 2.468         | 22                     | 120          | 6          | 1.602         | 2.482         | 13                     | 663           | 4          |
| 022                     | DOSOLO                     | 695           | 878           | 7                      | 45           | 2          | 586           | 882           | 8                      | 273           | 2          |
| 023                     | FELONICA                   | 403           | 537           | 5                      | 35           | —          | 325           | 530           | 6                      | 174           | 1          |
| 024                     | GAZOLDO DEGLI IPPOLITI     | 527           | 585           | 3                      | 33           | 2          | 429           | 589           | 3                      | 134           | 2          |
| 025                     | GAZZUOLO                   | 532           | 730           | 3                      | 54           | 3          | 489           | 737           | 4                      | 272           | 1          |
| 026                     | GOITO                      | 1.995         | 2.378         | 17                     | 106          | 3          | 1.589         | 2.411         | 14                     | 608           | 1          |
| 027                     | GONZAGA                    | 1.607         | 1.895         | 16                     | 89           | 3          | 1.254         | 1.898         | 20                     | 500           | 5          |
| 028                     | GUIDIZZOLO                 | 942           | 1.229         | 11                     | 55           | 2          | 847           | 1.230         | 14                     | 348           | 2          |
| 029                     | MAGNACAVVALLO              | 425           | 541           | 2                      | 35           | —          | 326           | 542           | 2                      | 142           | —          |
| 030                     | MANTOVA                    | 11.729        | 15.206        | 376                    | 736          | 91         | 11.385        | 15.465        | 464                    | 5.213         | 201        |
| 031                     | MARCARIA                   | 1.656         | 1.875         | 11                     | 105          | 4          | 1.333         | 1.878         | 15                     | 642           | 3          |
| 032                     | MARIANA MANTOVANA          | 148           | 149           | 2                      | 5            | —          | 107           | 152           | 3                      | 47            | —          |
| 033                     | MARMIROLO                  | 1.517         | 1.854         | 15                     | 88           | 7          | 1.286         | 1.876         | 10                     | 525           | 3          |
| 034                     | MEDOLE                     | 669           | 830           | 2                      | 44           | 2          | 595           | 836           | 5                      | 257           | —          |
| 035                     | MOGLIA                     | 1.113         | 1.415         | 11                     | 85           | 2          | 968           | 1.419         | 8                      | 446           | 6          |
| 036                     | MONZAMBANO                 | 789           | 931           | 11                     | 62           | 3          | 629           | 934           | 5                      | 251           | —          |
| 037                     | MOTTEGGIANA                | 447           | 525           | 6                      | 38           | —          | 322           | 530           | 1                      | 142           | 2          |
| 038                     | OSTIGLIA                   | 1.435         | 2.079         | 41                     | 121          | 8          | 1.232         | 2.090         | 34                     | 721           | 10         |
| 039                     | PEGOGNAGA                  | 1.376         | 1.761         | 12                     | 98           | 1          | 1.137         | 1.763         | 10                     | 466           | 3          |
| 040                     | PIEVE DI CORIANO           | 164           | 248           | 1                      | 17           | —          | 133           | 244           | 1                      | 72            | 1          |
| 041                     | PIUBEGA                    | 367           | 451           | —                      | 39           | 1          | 294           | 452           | 1                      | 123           | 1          |
| 042                     | POGGIO RUSCO               | 1.254         | 1.668         | 18                     | 106          | 1          | 1.062         | 1.670         | 19                     | 484           | 3          |
| 043                     | POMPONESCO                 | 321           | 409           | 2                      | 27           | —          | 300           | 407           | 3                      | 125           | —          |
| 044                     | PONTI SUL MINCIO           | 350           | 433           | 7                      | 29           | —          | 313           | 439           | 6                      | 117           | —          |
| 045                     | PORTO MANTOVANO            | 2.033         | 2.680         | 39                     | 115          | 7          | 1.699         | 2.705         | 30                     | 512           | 9          |
| 046                     | QUINGENTOLE                | 264           | 360           | 4                      | 26           | —          | 220           | 362           | 1                      | 148           | 2          |
| 047                     | QUISTELLO                  | 1.388         | 1.678         | 11                     | 106          | 8          | 1.046         | 1.700         | 16                     | 485           | 4          |
| 048                     | REDONDESCO                 | 347           | 400           | 3                      | 25           | —          | 262           | 405           | 4                      | 125           | —          |
| 049                     | REVERE                     | 566           | 749           | 5                      | 45           | 2          | 505           | 754           | 12                     | 250           | 1          |
| 050                     | RIVAROLO MANTOVANO         | 609           | 737           | 1                      | 38           | 1          | 555           | 723           | —                      | 234           | 1          |
| 051                     | RODIGO                     | 1.110         | 1.263         | 11                     | 109          | 2          | 882           | 1.274         | 9                      | 441           | 5          |
| 052                     | RONCOFERRARO               | 1.324         | 1.846         | 9                      | 121          | 5          | 1.087         | 1.852         | 6                      | 520           | 7          |
| 053                     | ROVERBELLA                 | 1.654         | 2.042         | 8                      | 107          | 2          | 1.383         | 2.052         | 16                     | 502           | 4          |
| 054                     | SABBIONETA                 | 1.020         | 1.258         | 12                     | 87           | 3          | 828           | 1.259         | 8                      | 394           | 1          |
| 055                     | SAN BENEDETTO PO           | 1.569         | 2.188         | 26                     | 154          | 7          | 1.308         | 2.220         | 12                     | 660           | 4          |
| 056                     | SAN GIACOMO DELLE SEGNATE  | 387           | 536           | 4                      | 27           | —          | 322           | 540           | 1                      | 211           | 1          |
| 057                     | SAN GIORGIO DI MANTOVA     | 1.010         | 1.407         | 14                     | 65           | 2          | 923           | 1.425         | 9                      | 319           | 1          |
| 058                     | SAN GIOVANNI DEL DOSSO     | 271           | 370           | 4                      | 20           | 3          | 212           | 372           | 1                      | 108           | —          |
| 059                     | SAN MARTINO DALL'ARGINE    | 425           | 530           | 5                      | 34           | 2          | 333           | 536           | 3                      | 200           | 1          |
| 060                     | SCHIVENOGLIA               | 281           | 373           | —                      | 42           | 1          | 248           | 372           | 3                      | 132           | —          |
| 061                     | SERMIDE                    | 1.459         | 2.015         | 16                     | 101          | 2          | 1.110         | 2.020         | 20                     | 591           | 4          |
| 062                     | SERRAVALLE A PO            | 357           | 532           | 1                      | 35           | —          | 266           | 530           | —                      | 150           | 2          |
| 063                     | SOLFERINO                  | 406           | 494           | 9                      | 40           | —          | 346           | 501           | 5                      | 132           | 1          |
| 064                     | SUSTINENTE                 | 486           | 644           | 3                      | 51           | 1          | 416           | 654           | 4                      | 210           | —          |
| 065                     | SUZZARA                    | 3.611         | 5.120         | 45                     | 237          | 21         | 3.093         | 5.187         | 56                     | 1.368         | 18         |
| 066                     | VIADANA                    | 3.212         | 4.204         | 44                     | 196          | 19         | 2.736         | 4.241         | 50                     | 1.267         | 14         |
| 067                     | VILLA POMA                 | 447           | 594           | 3                      | 35           | 2          | 358           | 597           | 6                      | 123           | 2          |
| 068                     | VILLIMPENTA                | 420           | 638           | 4                      | 46           | 1          | 395           | 646           | 1                      | 211           | 2          |
| 069                     | VIRGILIO                   | 1.481         | 2.084         | 28                     | 95           | 3          | 1.322         | 2.093         | 17                     | 445           | 6          |
| 070                     | VOLTA MANTOVANA            | 1.284         | 1.470         | 14                     | 86           | 2          | 1.072         | 1.492         | 8                      | 372           | 2          |
|                         | <b>TOTALE PROVINCIA</b>    | <b>77.189</b> | <b>97.913</b> | <b>1.095</b>           | <b>5.358</b> | <b>284</b> | <b>66.460</b> | <b>98.733</b> | <b>1.156</b>           | <b>28.565</b> | <b>405</b> |

## TAV. 4 - Popolazione residente

A —

| Codice dei Comuni | COMUNI                     | CLASSI QUINQUENNALI DI ETÀ (anni) |               |               |               |               |               |               |               |               |               |               |
|-------------------|----------------------------|-----------------------------------|---------------|---------------|---------------|---------------|---------------|---------------|---------------|---------------|---------------|---------------|
|                   |                            | Meno di 5                         | 5 - 9         | 10 - 14       | 15 - 19       | 20 - 24       | 25 - 29       | 30 - 34       | 35 - 39       | 40 - 44       | 45 - 49       | 50 - 54       |
| 001               | ACQUANEGRA SUL CHIESE      | 135                               | 155           | 187           | 220           | 211           | 167           | 197           | 177           | 194           | 195           | 209           |
| 002               | ASOLA                      | 430                               | 569           | 678           | 610           | 559           | 516           | 616           | 558           | 615           | 555           | 584           |
| 003               | BAGNOLO SAN VITO           | 265                               | 329           | 370           | 392           | 372           | 370           | 358           | 341           | 364           | 324           | 354           |
| 004               | BIGARELLO                  | 113                               | 124           | 142           | 131           | 131           | 99            | 147           | 135           | 130           | 99            | 118           |
| 005               | BORGOFORTE                 | 175                               | 209           | 246           | 277           | 239           | 212           | 213           | 191           | 208           | 219           | 237           |
| 006               | BORGOFRANCO SUL PO         | 40                                | 61            | 62            | 70            | 61            | 69            | 62            | 50            | 75            | 72            | 84            |
| 007               | BOZZOLO                    | 245                               | 304           | 280           | 327           | 288           | 343           | 364           | 266           | 318           | 262           | 244           |
| 008               | CANNETO SULL'OGLIO         | 212                               | 317           | 361           | 344           | 351           | 302           | 343           | 277           | 320           | 332           | 323           |
| 009               | CARBONARA DI PO            | 70                                | 84            | 88            | 90            | 69            | 86            | 99            | 76            | 93            | 97            | 98            |
| 010               | CASALMORO                  | 113                               | 104           | 138           | 146           | 150           | 129           | 120           | 89            | 102           | 89            | 96            |
| 011               | CASALDO                    | 107                               | 137           | 141           | 144           | 146           | 130           | 133           | 105           | 115           | 112           | 159           |
| 012               | CASALROMANO                | 49                                | 93            | 86            | 85            | 92            | 63            | 96            | 71            | 90            | 76            | 80            |
| 013               | CASTELBELFORTE             | 123                               | 155           | 201           | 191           | 179           | 154           | 162           | 140           | 186           | 155           | 172           |
| 014               | CASTEL D'ARIO              | 178                               | 268           | 230           | 300           | 273           | 217           | 252           | 225           | 247           | 281           | 278           |
| 015               | CASTEL GOFFREDO            | 450                               | 634           | 641           | 674           | 604           | 563           | 609           | 489           | 514           | 443           | 454           |
| 016               | CASTELLUCCHIO              | 266                               | 379           | 397           | 413           | 343           | 311           | 350           | 322           | 403           | 362           | 282           |
| 017               | CASTIGLIONE DELLE STIVIERE | 883                               | 1.137         | 1.403         | 1.255         | 1.135         | 1.146         | 1.228         | 1.036         | 1.129         | 1.049         | 932           |
| 018               | CAVRIANA                   | 248                               | 261           | 270           | 271           | 266           | 268           | 245           | 241           | 228           | 184           | 211           |
| 019               | CERESARA                   | 141                               | 175           | 183           | 218           | 214           | 164           | 162           | 150           | 132           | 152           | 162           |
| 020               | COMMESSAGGIO               | 54                                | 69            | 77            | 97            | 90            | 87            | 64            | 60            | 83            | 84            | 101           |
| 021               | CURTATONE                  | 452                               | 673           | 703           | 670           | 584           | 571           | 711           | 639           | 746           | 627           | 558           |
| 022               | DOSOLO                     | 155                               | 226           | 243           | 226           | 187           | 200           | 265           | 203           | 200           | 224           | 227           |
| 023               | FELONICA                   | 78                                | 97            | 114           | 134           | 145           | 114           | 123           | 93            | 123           | 138           | 165           |
| 024               | GAZOLDO DEGLI IPPOLITI     | 144                               | 183           | 165           | 165           | 157           | 173           | 180           | 154           | 163           | 130           | 145           |
| 025               | GAZZUOLO                   | 130                               | 167           | 161           | 189           | 163           | 193           | 201           | 144           | 161           | 189           | 213           |
| 026               | GOITO                      | 521                               | 623           | 659           | 745           | 678           | 643           | 632           | 529           | 640           | 572           | 619           |
| 027               | GONZAGA                    | 398                               | 473           | 472           | 537           | 554           | 475           | 472           | 438           | 496           | 488           | 477           |
| 028               | GUIDIZZOLO                 | 273                               | 343           | 329           | 317           | 309           | 335           | 357           | 296           | 317           | 269           | 290           |
| 029               | MAGNACAVVALLO              | 87                                | 109           | 140           | 134           | 133           | 107           | 127           | 114           | 127           | 149           | 164           |
| 030               | MANTOVA                    | 2.179                             | 3.419         | 4.010         | 4.530         | 3.920         | 3.725         | 4.094         | 3.967         | 4.503         | 4.240         | 4.438         |
| 031               | MARCARIA                   | 388                               | 510           | 524           | 528           | 517           | 504           | 528           | 426           | 462           | 434           | 522           |
| 032               | MARIANA MANTOVANA          | 29                                | 37            | 37            | 43            | 44            | 40            | 35            | 31            | 33            | 40            | 48            |
| 033               | MARMIROLO                  | 334                               | 516           | 568           | 520           | 541           | 470           | 507           | 444           | 518           | 477           | 487           |
| 034               | MEDOLE                     | 176                               | 213           | 242           | 235           | 231           | 186           | 224           | 166           | 260           | 223           | 222           |
| 035               | MOGLIA                     | 240                               | 345           | 334           | 401           | 349           | 347           | 370           | 295           | 324           | 387           | 390           |
| 036               | MONZAMBANO                 | 201                               | 273           | 254           | 270           | 270           | 263           | 242           | 213           | 240           | 220           | 235           |
| 037               | MOTTEGGIANA                | 91                                | 142           | 149           | 143           | 129           | 115           | 142           | 124           | 146           | 136           | 131           |
| 038               | OSTIGLIA                   | 339                               | 459           | 471           | 473           | 465           | 430           | 544           | 482           | 495           | 520           | 527           |
| 039               | PEGOGNAGA                  | 315                               | 432           | 437           | 461           | 451           | 464           | 486           | 363           | 436           | 429           | 413           |
| 040               | PIEVE DI CORIANO           | 32                                | 46            | 49            | 47            | 51            | 44            | 62            | 41            | 49            | 74            | 51            |
| 041               | PIUBEGA                    | 100                               | 126           | 114           | 113           | 116           | 118           | 141           | 104           | 87            | 84            | 113           |
| 042               | POGGIO RUSCO               | 306                               | 402           | 395           | 426           | 403           | 438           | 439           | 363           | 381           | 418           | 463           |
| 043               | POMPONESCO                 | 77                                | 89            | 88            | 102           | 117           | 129           | 98            | 77            | 81            | 101           | 122           |
| 044               | PONTI SUL MINCIO           | 110                               | 119           | 134           | 129           | 126           | 108           | 136           | 110           | 121           | 120           | 105           |
| 045               | PORTO MANTOVANO            | 560                               | 799           | 755           | 708           | 685           | 759           | 921           | 713           | 722           | 645           | 533           |
| 046               | QUINGENTOLE                | 54                                | 64            | 91            | 78            | 70            | 77            | 76            | 74            | 79            | 99            | 95            |
| 047               | QUISTELLO                  | 268                               | 387           | 430           | 436           | 426           | 390           | 442           | 366           | 406           | 446           | 467           |
| 048               | REDONDESCO                 | 89                                | 98            | 116           | 109           | 110           | 87            | 95            | 103           | 92            | 91            | 95            |
| 049               | REVERE                     | 125                               | 164           | 171           | 206           | 214           | 156           | 186           | 159           | 206           | 164           | 229           |
| 050               | RIVAROLO MANTOVANO         | 140                               | 180           | 160           | 198           | 194           | 204           | 191           | 135           | 159           | 173           | 207           |
| 051               | RODIGO                     | 266                               | 356           | 323           | 359           | 327           | 310           | 351           | 303           | 359           | 316           | 294           |
| 052               | RONCOFERRARO               | 336                               | 416           | 466           | 436           | 455           | 451           | 479           | 399           | 472           | 406           | 477           |
| 053               | ROVERBELLA                 | 443                               | 567           | 596           | 584           | 497           | 522           | 557           | 493           | 545           | 475           | 495           |
| 054               | SABBIONETA                 | 232                               | 286           | 312           | 295           | 295           | 283           | 343           | 282           | 304           | 310           | 343           |
| 055               | SAN BENEDETTO PO           | 350                               | 421           | 502           | 544           | 569           | 473           | 552           | 420           | 521           | 572           | 537           |
| 056               | SAN GIACOMO DELLE SEGNATE  | 101                               | 100           | 100           | 126           | 142           | 122           | 120           | 101           | 125           | 135           | 174           |
| 057               | SAN GIORGIO DI MANTOVA     | 255                               | 396           | 412           | 404           | 323           | 309           | 413           | 346           | 462           | 397           | 306           |
| 058               | SAN GIOVANNI DEL DOSSO     | 59                                | 83            | 89            | 92            | 97            | 83            | 84            | 62            | 93            | 95            | 100           |
| 059               | SAN MARTINO DALL'ARGINE    | 89                                | 109           | 129           | 141           | 129           | 146           | 130           | 134           | 132           | 140           | 131           |
| 060               | SCHIVENOGLIA               | 65                                | 80            | 74            | 108           | 94            | 79            | 83            | 63            | 96            | 102           | 101           |
| 061               | SERMIDE                    | 316                               | 405           | 431           | 487           | 547           | 488           | 524           | 390           | 400           | 445           | 532           |
| 062               | SERRAVALLE A PO            | 92                                | 93            | 87            | 114           | 109           | 97            | 133           | 100           | 107           | 137           | 139           |
| 063               | SOLFERINO                  | 101                               | 115           | 144           | 144           | 138           | 137           | 135           | 114           | 125           | 93            | 123           |
| 064               | SUSTINENTE                 | 120                               | 164           | 145           | 168           | 165           | 157           | 173           | 124           | 123           | 150           | 159           |
| 065               | SUZZARA                    | 861                               | 1.214         | 1.219         | 1.259         | 1.186         | 1.188         | 1.466         | 1.175         | 1.349         | 1.300         | 1.262         |
| 066               | VIADANA                    | 774                               | 986           | 1.064         | 1.090         | 1.060         | 1.006         | 1.117         | 927           | 1.130         | 1.104         | 1.094         |
| 067               | VILLA POMA                 | 159                               | 145           | 132           | 135           | 139           | 166           | 181           | 132           | 125           | 131           | 139           |
| 068               | VILLIMPENTA                | 102                               | 138           | 135           | 155           | 143           | 145           | 146           | 129           | 155           | 153           | 169           |
| 069               | VIRGILIO                   | 371                               | 521           | 591           | 586           | 481           | 541           | 596           | 518           | 589           | 571           | 480           |
| 070               | VOLTA MANTOVANA            | 333                               | 412           | 470           | 451           | 418           | 387           | 393           | 346           | 407           | 381           | 373           |
|                   | <b>TOTALE PROVINCIA</b>    | <b>18.113</b>                     | <b>24.285</b> | <b>26.117</b> | <b>27.206</b> | <b>25.426</b> | <b>24.351</b> | <b>26.823</b> | <b>22.923</b> | <b>25.938</b> | <b>24.862</b> | <b>25.357</b> |

## per sesso e classe di età'

## TOTALE

|               |               |               |               |               |                | PARTICOLARI CLASSI DI ETÀ' (anni) |               |               |               |               |              |               |               |            | Codice<br>dei<br>Comuni |
|---------------|---------------|---------------|---------------|---------------|----------------|-----------------------------------|---------------|---------------|---------------|---------------|--------------|---------------|---------------|------------|-------------------------|
| 55 - 59       | 60 - 64       | 65 - 69       | 70 - 74       | 75 e più      | TOTALE         | Meno<br>di 3                      | 3 - 5         | 6 - 10        | 11 - 13       | 14 - 17       | 18           | 19 - 20       | 21 - 24       |            |                         |
| 259           | 185           | 192           | 217           | 216           | 3.116          | 76                                | 89            | 153           | 118           | 187           | 39           | 75            | 171           | 001        |                         |
| 538           | 391           | 458           | 444           | 551           | 8.672          | 243                               | 292           | 593           | 410           | 523           | 113          | 226           | 446           | 002        |                         |
| 338           | 268           | 287           | 258           | 314           | 5.304          | 148                               | 170           | 347           | 213           | 320           | 79           | 169           | 282           | 003        |                         |
| 126           | 72            | 88            | 60            | 73            | 1.788          | 56                                | 76            | 134           | 87            | 113           | 20           | 55            | 100           | 004        |                         |
| 234           | 150           | 201           | 155           | 204           | 3.370          | 90                                | 126           | 213           | 143           | 217           | 61           | 100           | 196           | 005        |                         |
| 99            | 65            | 89            | 86            | 111           | 1.156          | 20                                | 26            | 71            | 33            | 47            | 16           | 35            | 46            | 006        |                         |
| 300           | 195           | 228           | 205           | 246           | 4.415          | 134                               | 178           | 293           | 175           | 241           | 66           | 124           | 233           | 007        |                         |
| 345           | 222           | 260           | 213           | 297           | 4.819          | 126                               | 145           | 327           | 221           | 266           | 86           | 146           | 268           | 008        |                         |
| 98            | 72            | 125           | 82            | 109           | 1.436          | 36                                | 53            | 84            | 48            | 70            | 25           | 31            | 54            | 009        |                         |
| 127           | 85            | 90            | 55            | 91            | 1.724          | 55                                | 84            | 99            | 92            | 113           | 31           | 52            | 125           | 010        |                         |
| 100           | 77            | 87            | 69            | 116           | 1.878          | 62                                | 64            | 150           | 82            | 121           | 24           | 55            | 117           | 011        |                         |
| 81            | 62            | 76            | 54            | 75            | 1.229          | 24                                | 40            | 94            | 49            | 73            | 17           | 33            | 75            | 012        |                         |
| 147           | 126           | 141           | 104           | 142           | 2.478          | 66                                | 81            | 175           | 118           | 140           | 48           | 81            | 140           | 013        |                         |
| 331           | 188           | 233           | 209           | 280           | 3.990          | 106                               | 113           | 279           | 136           | 215           | 75           | 105           | 220           | 014        |                         |
| 474           | 307           | 334           | 300           | 402           | 7.892          | 251                               | 304           | 654           | 386           | 552           | 118          | 254           | 484           | 015        |                         |
| 308           | 221           | 275           | 238           | 281           | 5.151          | 129                               | 222           | 363           | 242           | 337           | 82           | 152           | 271           | 016        |                         |
| 843           | 560           | 609           | 486           | 594           | 15.425         | 497                               | 569           | 1.245         | 845           | 1.016         | 265          | 481           | 895           | 017        |                         |
| 187           | 120           | 167           | 139           | 177           | 3.483          | 137                               | 152           | 257           | 176           | 234           | 51           | 97            | 212           | 018        |                         |
| 171           | 108           | 144           | 111           | 145           | 2.532          | 85                                | 83            | 186           | 103           | 169           | 44           | 93            | 168           | 019        |                         |
| 83            | 58            | 82            | 67            | 83            | 1.239          | 30                                | 43            | 66            | 43            | 75            | 20           | 40            | 70            | 020        |                         |
| 577           | 435           | 460           | 417           | 470           | 9.293          | 241                               | 319           | 705           | 426           | 553           | 128          | 255           | 455           | 021        |                         |
| 246           | 169           | 208           | 177           | 222           | 3.378          | 82                                | 114           | 237           | 143           | 201           | 35           | 83            | 142           | 022        |                         |
| 182           | 109           | 132           | 100           | 169           | 2.016          | 46                                | 44            | 108           | 71            | 90            | 33           | 59            | 117           | 023        |                         |
| 130           | 102           | 109           | 91            | 116           | 2.307          | 81                                | 98            | 181           | 100           | 127           | 33           | 71            | 123           | 024        |                         |
| 199           | 157           | 171           | 159           | 228           | 2.825          | 84                                | 74            | 173           | 104           | 132           | 41           | 83            | 119           | 025        |                         |
| 575           | 405           | 433           | 373           | 475           | 9.122          | 297                               | 343           | 636           | 379           | 618           | 148          | 270           | 535           | 026        |                         |
| 513           | 303           | 397           | 340           | 454           | 7.287          | 224                               | 257           | 488           | 278           | 415           | 112          | 218           | 442           | 027        |                         |
| 318           | 229           | 238           | 200           | 260           | 4.680          | 148                               | 177           | 379           | 169           | 276           | 54           | 122           | 246           | 028        |                         |
| 157           | 110           | 111           | 116           | 130           | 2.015          | 52                                | 62            | 112           | 87            | 93            | 32           | 60            | 105           | 029        |                         |
| <b>4.508</b>  | <b>3.368</b>  | <b>3.549</b>  | <b>2.826</b>  | <b>3.590</b>  | <b>60.866</b>  | <b>1.178</b>                      | <b>1.552</b>  | <b>3.620</b>  | <b>2.446</b>  | <b>3.579</b>  | <b>867</b>   | <b>1.714</b>  | <b>3.102</b>  | <b>030</b> |                         |
| 534           | 388           | 445           | 352           | 460           | 7.522          | 205                               | 287           | 503           | 326           | 421           | 102          | 225           | 398           | 031        |                         |
| 50            | 41            | 30            | 35            | 40            | 613            | 15                                | 22            | 34            | 26            | 33            | 9            | 19            | 32            | 032        |                         |
| 484           | 331           | 337           | 309           | 338           | 7.181          | 182                               | 254           | 527           | 333           | 441           | 104          | 228           | 410           | 033        |                         |
| 231           | 145           | 159           | 146           | 181           | 3.240          | 106                               | 107           | 230           | 145           | 193           | 47           | 84            | 185           | 034        |                         |
| 435           | 279           | 322           | 283           | 372           | 5.473          | 133                               | 175           | 348           | 177           | 316           | 90           | 158           | 272           | 035        |                         |
| 242           | 151           | 169           | 143           | 229           | 3.615          | 108                               | 152           | 255           | 157           | 230           | 48           | 124           | 194           | 036        |                         |
| 126           | 72            | 118           | 112           | 137           | 2.013          | 52                                | 65            | 143           | 89            | 119           | 24           | 58            | 104           | 037        |                         |
| 569           | 421           | 541           | 464           | 571           | 7.771          | 167                               | 252           | 468           | 286           | 388           | 94           | 164           | 388           | 038        |                         |
| 454           | 346           | 384           | 319           | 437           | 6.627          | 195                               | 197           | 442           | 244           | 387           | 92           | 184           | 355           | 039        |                         |
| 78            | 50            | 73            | 66            | 68            | 881            | 15                                | 21            | 50            | 33            | 36            | 10           | 25            | 35            | 040        |                         |
| 117           | 80            | 95            | 91            | 130           | 1.729          | 60                                | 64            | 129           | 71            | 84            | 23           | 43            | 95            | 041        |                         |
| 458           | 289           | 359           | 319           | 426           | 6.285          | 167                               | 211           | 423           | 223           | 346           | 71           | 169           | 322           | 042        |                         |
| 143           | 80            | 88            | 80            | 122           | 1.594          | 41                                | 49            | 88            | 57            | 78            | 20           | 59            | 81            | 043        |                         |
| 78            | 66            | 73            | 63            | 96            | 1.694          | 63                                | 69            | 129           | 74            | 117           | 17           | 54            | 95            | 044        |                         |
| 554           | 386           | 401           | 324           | 364           | 9.829          | 307                               | 406           | 790           | 449           | 595           | 144          | 263           | 553           | 045        |                         |
| 111           | 77            | 99            | 106           | 137           | 1.387          | 35                                | 34            | 63            | 55            | 69            | 16           | 30            | 55            | 046        |                         |
| 470           | 306           | 412           | 375           | 415           | 6.442          | 139                               | 204           | 398           | 259           | 346           | 97           | 168           | 336           | 047        |                         |
| 118           | 75            | 103           | 76            | 114           | 1.571          | 55                                | 48            | 115           | 64            | 84            | 21           | 55            | 80            | 048        |                         |
| 219           | 156           | 183           | 158           | 193           | 2.889          | 65                                | 88            | 169           | 110           | 164           | 29           | 96            | 159           | 049        |                         |
| 226           | 155           | 192           | 177           | 208           | 2.899          | 84                                | 80            | 190           | 90            | 163           | 30           | 73            | 162           | 050        |                         |
| 310           | 237           | 277           | 274           | 444           | 5.106          | 150                               | 177           | 361           | 181           | 310           | 66           | 136           | 250           | 051        |                         |
| 490           | 322           | 395           | 361           | 416           | 6.777          | 180                               | 233           | 447           | 264           | 376           | 78           | 170           | 361           | 052        |                         |
| 523           | 356           | 395           | 321           | 401           | 7.770          | 231                               | 323           | 589           | 351           | 463           | 112          | 215           | 403           | 053        |                         |
| 366           | 262           | 341           | 263           | 353           | 4.870          | 139                               | 143           | 293           | 166           | 266           | 63           | 117           | 233           | 054        |                         |
| 598           | 486           | 554           | 497           | 552           | 8.148          | 204                               | 226           | 430           | 298           | 447           | 105          | 217           | 459           | 055        |                         |
| 144           | 99            | 149           | 127           | 164           | 2.029          | 62                                | 68            | 90            | 66            | 84            | 26           | 61            | 112           | 056        |                         |
| 280           | 212           | 266           | 186           | 208           | 5.175          | 147                               | 176           | 411           | 247           | 318           | 94           | 146           | 251           | 057        |                         |
| 106           | 73            | 71            | 70            | 104           | 1.361          | 33                                | 47            | 81            | 51            | 78            | 12           | 42            | 76            | 058        |                         |
| 157           | 114           | 107           | 129           | 152           | 2.069          | 53                                | 66            | 97            | 89            | 114           | 24           | 48            | 106           | 059        |                         |
| 100           | 64            | 115           | 81            | 147           | 1.452          | 42                                | 31            | 88            | 41            | 75            | 27           | 39            | 78            | 060        |                         |
| 637           | 404           | 458           | 375           | 499           | 7.338          | 187                               | 201           | 412           | 256           | 379           | 95           | 221           | 435           | 061        |                         |
| 163           | 102           | 144           | 110           | 146           | 1.873          | 55                                | 54            | 94            | 51            | 86            | 22           | 55            | 78            | 062        |                         |
| 129           | 103           | 119           | 92            | 122           | 1.934          | 62                                | 72            | 106           | 86            | 121           | 23           | 63            | 109           | 063        |                         |
| 190           | 133           | 149           | 147           | 202           | 2.469          | 70                                | 87            | 155           | 89            | 134           | 32           | 68            | 127           | 064        |                         |
| 1.320         | 859           | 1.108         | 850           | 1.140         | 18.756         | 468                               | 605           | 1.252         | 731           | 1.009         | 212          | 516           | 946           | 065        |                         |
| 1.174         | 736           | 897           | 831           | 993           | 15.983         | 417                               | 537           | 1.009         | 662           | 850           | 224          | 461           | 814           | 066        |                         |
| 142           | 117           | 119           | 106           | 99            | 2.167          | 87                                | 103           | 143           | 84            | 98            | 25           | 57            | 113           | 067        |                         |
| 193           | 113           | 156           | 144           | 188           | 2.364          | 49                                | 78            | 146           | 68            | 125           | 32           | 67            | 108           | 068        |                         |
| 439           | 302           | 361           | 306           | 321           | 7.574          | 196                               | 276           | 547           | 356           | 485           | 114          | 181           | 395           | 069        |                         |
| 380           | 231           | 262           | 224           | 334           | 5.802          | 178                               | 227           | 441           | 273           | 375           | 98           | 162           | 330           | 070        |                         |
| <b>26.132</b> | <b>18.138</b> | <b>21.000</b> | <b>17.843</b> | <b>22.644</b> | <b>377.158</b> | <b>10.008</b>                     | <b>12.465</b> | <b>25.108</b> | <b>15.601</b> | <b>21.916</b> | <b>5.335</b> | <b>10.660</b> | <b>20.054</b> |            |                         |

## segue TAV. 4 — Popolazione residente

B —

| Codice<br>dei<br>Comuni | COMUNI                     | CLASSI QUINQUENNALI DI ETÀ (anni) |               |               |               |               |               |               |               |               |               |               |
|-------------------------|----------------------------|-----------------------------------|---------------|---------------|---------------|---------------|---------------|---------------|---------------|---------------|---------------|---------------|
|                         |                            | Meno<br>di 5                      | 5 - 9         | 10 - 14       | 15 - 19       | 20 - 24       | 25 - 29       | 30 - 34       | 35 - 39       | 40 - 44       | 45 - 49       | 50 - 54       |
| 001                     | ACQUANEGRA SUL CHIESE      | 74                                | 84            | 90            | 98            | 110           | 98            | 101           | 88            | 99            | 99            | 104           |
| 002                     | ASOLA                      | 232                               | 281           | 344           | 309           | 285           | 272           | 300           | 274           | 305           | 286           | 302           |
| 003                     | BAGNOLO SAN VITO           | 129                               | 162           | 189           | 206           | 189           | 189           | 177           | 162           | 191           | 172           | 172           |
| 004                     | BIGARELLO                  | 44                                | 62            | 81            | 71            | 63            | 48            | 69            | 62            | 69            | 55            | 56            |
| 005                     | BORGOFORTE                 | 92                                | 88            | 125           | 142           | 111           | 112           | 109           | 100           | 107           | 111           | 109           |
| 006                     | BORGOFRANCO SUL PO         | 21                                | 28            | 33            | 30            | 32            | 37            | 31            | 23            | 38            | 35            | 36            |
| 007                     | BOZZOLO                    | 112                               | 153           | 127           | 164           | 143           | 168           | 194           | 129           | 163           | 136           | 123           |
| 008                     | CANNETO SULL'OGLIO         | 112                               | 169           | 181           | 181           | 171           | 159           | 181           | 140           | 166           | 157           | 162           |
| 009                     | CARBONARA DI PO            | 36                                | 37            | 46            | 53            | 37            | 44            | 46            | 46            | 42            | 55            | 42            |
| 010                     | CASALMORO                  | 61                                | 47            | 71            | 71            | 90            | 69            | 68            | 38            | 51            | 42            | 43            |
| 011                     | CASALOLDO                  | 54                                | 74            | 71            | 74            | 67            | 65            | 66            | 52            | 61            | 52            | 82            |
| 012                     | CASALROMANO                | 28                                | 48            | 41            | 35            | 50            | 32            | 47            | 34            | 42            | 39            | 45            |
| 013                     | CASTELBELFORTE             | 67                                | 80            | 102           | 109           | 86            | 76            | 85            | 68            | 99            | 76            | 82            |
| 014                     | CASTEL D'ARIO              | 92                                | 122           | 123           | 150           | 145           | 103           | 124           | 108           | 116           | 133           | 133           |
| 015                     | CASTEL GOFFREDO            | 247                               | 337           | 368           | 357           | 285           | 293           | 317           | 247           | 268           | 229           | 226           |
| 016                     | CASTELLUCCHIO              | 144                               | 195           | 180           | 210           | 160           | 160           | 167           | 160           | 192           | 190           | 145           |
| 017                     | CASTIGLIONE DELLE STIVIERE | 435                               | 566           | 708           | 649           | 535           | 583           | 588           | 519           | 555           | 530           | 470           |
| 018                     | CAVRIANA                   | 117                               | 137           | 154           | 123           | 123           | 143           | 121           | 141           | 109           | 97            | 114           |
| 019                     | CERESARA                   | 71                                | 85            | 95            | 121           | 111           | 90            | 77            | 88            | 64            | 68            | 82            |
| 020                     | COMMESSAGGIO               | 17                                | 33            | 34            | 50            | 45            | 47            | 36            | 28            | 34            | 46            | 49            |
| 021                     | CURTATONE                  | 239                               | 348           | 355           | 346           | 293           | 273           | 352           | 304           | 367           | 344           | 270           |
| 022                     | DOSOLO                     | 77                                | 108           | 130           | 116           | 97            | 91            | 145           | 96            | 105           | 109           | 115           |
| 023                     | FELONICA                   | 41                                | 45            | 62            | 64            | 66            | 67            | 63            | 42            | 66            | 71            | 83            |
| 024                     | GAZOLDO DEGLI IPPOLITI     | 66                                | 92            | 88            | 91            | 79            | 91            | 99            | 71            | 84            | 66            | 77            |
| 025                     | GAZZUOLO                   | 60                                | 77            | 76            | 100           | 81            | 88            | 112           | 75            | 70            | 90            | 107           |
| 026                     | GOITO                      | 279                               | 317           | 346           | 380           | 334           | 323           | 348           | 255           | 317           | 275           | 309           |
| 027                     | GONZAGA                    | 213                               | 252           | 251           | 285           | 306           | 224           | 243           | 238           | 242           | 248           | 244           |
| 028                     | GUIDIZZOLO                 | 137                               | 167           | 154           | 163           | 152           | 155           | 194           | 144           | 159           | 135           | 141           |
| 029                     | MAGNACAVALLO               | 40                                | 47            | 73            | 69            | 71            | 54            | 66            | 63            | 57            | 83            | 85            |
| 030                     | MANTOVA                    | 1.097                             | 1.754         | 2.099         | 2.281         | 2.085         | 1.861         | 1.995         | 1.870         | 2.090         | 1.955         | 2.054         |
| 031                     | MARCARIA                   | 208                               | 256           | 246           | 285           | 284           | 256           | 272           | 223           | 238           | 211           | 252           |
| 032                     | MARIANA MANTOVANA          | 13                                | 23            | 17            | 27            | 25            | 18            | 20            | 17            | 15            | 19            | 22            |
| 033                     | MARMIROLO                  | 182                               | 252           | 280           | 267           | 277           | 246           | 255           | 199           | 258           | 245           | 238           |
| 034                     | MEDOLE                     | 95                                | 108           | 115           | 118           | 114           | 99            | 113           | 76            | 125           | 129           | 101           |
| 035                     | MOGLIA                     | 120                               | 171           | 160           | 205           | 180           | 176           | 194           | 146           | 157           | 185           | 195           |
| 036                     | MONZAMBANO                 | 104                               | 129           | 150           | 135           | 133           | 131           | 116           | 118           | 128           | 112           | 115           |
| 037                     | MOTTEGGIANA                | 40                                | 80            | 87            | 74            | 77            | 56            | 73            | 64            | 75            | 63            | 74            |
| 038                     | OSTIGLIA                   | 179                               | 242           | 249           | 260           | 228           | 211           | 268           | 243           | 243           | 247           | 250           |
| 039                     | PEGOGNAGA                  | 167                               | 212           | 238           | 229           | 233           | 233           | 244           | 198           | 228           | 213           | 207           |
| 040                     | PIEVE DI CORIANO           | 15                                | 33            | 26            | 21            | 24            | 22            | 34            | 20            | 24            | 36            | 24            |
| 041                     | PIUBEGA                    | 53                                | 73            | 52            | 54            | 64            | 57            | 68            | 59            | 45            | 41            | 60            |
| 042                     | POGGIO RUSCO               | 150                               | 209           | 203           | 237           | 204           | 229           | 219           | 190           | 190           | 203           | 217           |
| 043                     | POMPONESCO                 | 39                                | 49            | 31            | 45            | 62            | 68            | 62            | 35            | 37            | 52            | 51            |
| 044                     | PONTI SUL MINCIO           | 55                                | 60            | 65            | 61            | 61            | 46            | 70            | 58            | 66            | 64            | 54            |
| 045                     | PORTO MANTOVANO            | 297                               | 424           | 381           | 384           | 315           | 369           | 467           | 373           | 359           | 321           | 263           |
| 046                     | QUINGENTOLE                | 30                                | 29            | 45            | 46            | 31            | 45            | 41            | 29            | 46            | 52            | 44            |
| 047                     | QUISTELLO                  | 144                               | 209           | 243           | 232           | 212           | 198           | 227           | 186           | 211           | 225           | 227           |
| 048                     | REDONDESCO                 | 47                                | 45            | 61            | 58            | 59            | 53            | 46            | 60            | 42            | 50            | 45            |
| 049                     | REVERE                     | 61                                | 90            | 88            | 109           | 102           | 76            | 94            | 79            | 102           | 75            | 102           |
| 050                     | RIVAROLO MANTOVANO         | 74                                | 91            | 79            | 91            | 105           | 104           | 105           | 74            | 82            | 81            | 101           |
| 051                     | RODIGO                     | 140                               | 179           | 155           | 206           | 173           | 152           | 174           | 154           | 178           | 168           | 140           |
| 052                     | RONCOFERRARO               | 163                               | 219           | 251           | 220           | 224           | 235           | 234           | 212           | 237           | 205           | 226           |
| 053                     | ROVERBELLA                 | 218                               | 286           | 290           | 298           | 266           | 248           | 280           | 254           | 280           | 252           | 253           |
| 054                     | SABBIONETA                 | 125                               | 150           | 166           | 151           | 150           | 145           | 170           | 158           | 159           | 169           | 178           |
| 055                     | SAN BENEDETTO PO           | 176                               | 216           | 236           | 275           | 308           | 241           | 282           | 198           | 273           | 280           | 277           |
| 056                     | SAN GIACOMO DELLE SEGNALE  | 56                                | 52            | 52            | 61            | 75            | 60            | 64            | 45            | 71            | 56            | 88            |
| 057                     | SAN GIORGIO DI MANTOVA     | 115                               | 196           | 194           | 213           | 164           | 140           | 203           | 174           | 234           | 200           | 164           |
| 058                     | SAN GIOVANNI DEL DOSSO     | 29                                | 49            | 48            | 47            | 48            | 48            | 39            | 30            | 52            | 48            | 45            |
| 059                     | SAN MARTINO DALL'ARGINE    | 48                                | 53            | 67            | 70            | 75            | 69            | 72            | 62            | 73            | 75            | 64            |
| 060                     | SCHIVENOGLIA               | 35                                | 40            | 33            | 50            | 53            | 41            | 41            | 36            | 46            | 47            | 50            |
| 061                     | SERMIDE                    | 169                               | 216           | 217           | 256           | 287           | 259           | 296           | 193           | 199           | 234           | 218           |
| 062                     | SERRAVALLE A PO            | 50                                | 52            | 43            | 57            | 59            | 47            | 66            | 53            | 54            | 66            | 63            |
| 063                     | SOLFERINO                  | 49                                | 52            | 77            | 82            | 65            | 62            | 72            | 60            | 64            | 42            | 64            |
| 064                     | SUSTINENTE                 | 64                                | 91            | 62            | 75            | 86            | 81            | 89            | 73            | 60            | 63            | 76            |
| 065                     | SUZZARA                    | 439                               | 633           | 626           | 627           | 583           | 602           | 740           | 576           | 687           | 642           | 600           |
| 066                     | VIADANA                    | 395                               | 499           | 547           | 542           | 522           | 510           | 562           | 475           | 569           | 560           | 540           |
| 067                     | VILLA POMA                 | 89                                | 75            | 67            | 65            | 72            | 74            | 97            | 70            | 69            | 66            | 63            |
| 068                     | VILLIMPENTA                | 44                                | 79            | 71            | 69            | 79            | 70            | 71            | 60            | 75            | 76            | 88            |
| 069                     | VIRGILIO                   | 185                               | 255           | 318           | 289           | 221           | 253           | 302           | 265           | 280           | 305           | 246           |
| 070                     | VOLTA MANTOVANA            | 173                               | 211           | 241           | 234           | 210           | 193           | 193           | 176           | 194           | 206           | 181           |
|                         | <b>TOTALE PROVINCIA</b>    | <b>9.269</b>                      | <b>12.383</b> | <b>13.374</b> | <b>13.923</b> | <b>12.912</b> | <b>12.238</b> | <b>13.556</b> | <b>11.436</b> | <b>12.853</b> | <b>12.368</b> | <b>12.328</b> |

## per sesso e classe di età'

## MASCHI

|               |              |              |              |              |                | PARTICOLARI CLASSI DI ETÀ' (anni) |              |               |              |               |              |              |               |            | Codice<br>dei<br>Comuni |
|---------------|--------------|--------------|--------------|--------------|----------------|-----------------------------------|--------------|---------------|--------------|---------------|--------------|--------------|---------------|------------|-------------------------|
| 55 - 59       | 60 - 64      | 65 - 69      | 70 - 74      | 75 e più     | TOTALE         | Meno<br>di 3                      | 3 - 5        | 6 - 10        | 11 - 13      | 14 - 17       | 18           | 19 - 20      | 21 - 24       |            |                         |
| 120           | 75           | 87           | 103          | 74           | 1.504          | 39                                | 51           | 81            | 57           | 89            | 14           | 32           | 93            | 001        |                         |
| 261           | 180          | 180          | 184          | 197          | 4.192          | 125                               | 163          | 280           | 212          | 288           | 50           | 102          | 231           | 002        |                         |
| 168           | 124          | 132          | 115          | 121          | 2.598          | 65                                | 82           | 178           | 114          | 170           | 38           | 81           | 147           | 003        |                         |
| 60            | 35           | 43           | 22           | 27           | 867            | 21                                | 35           | 63            | 54           | 59            | 10           | 30           | 49            | 004        |                         |
| 116           | 78           | 88           | 70           | 69           | 1.627          | 45                                | 70           | 95            | 64           | 106           | 37           | 51           | 90            | 005        |                         |
| 42            | 37           | 43           | 32           | 40           | 538            | 8                                 | 16           | 34            | 19           | 17            | 8            | 17           | 25            | 006        |                         |
| 127           | 91           | 84           | 84           | 71           | 2.069          | 59                                | 91           | 140           | 78           | 111           | 41           | 67           | 112           | 007        |                         |
| 151           | 95           | 112          | 71           | 83           | 2.291          | 70                                | 67           | 179           | 109          | 141           | 51           | 70           | 127           | 008        |                         |
| 41            | 34           | 61           | 38           | 48           | 706            | 16                                | 24           | 40            | 26           | 43            | 14           | 15           | 31            | 009        |                         |
| 57            | 47           | 46           | 27           | 35           | 863            | 28                                | 42           | 49            | 45           | 60            | 13           | 29           | 74            | 010        |                         |
| 46            | 35           | 40           | 31           | 43           | 913            | 33                                | 31           | 82            | 42           | 55            | 13           | 27           | 57            | 011        |                         |
| 38            | 24           | 37           | 24           | 16           | 580            | 13                                | 19           | 51            | 27           | 29            | 7            | 16           | 40            | 012        |                         |
| 67            | 52           | 61           | 45           | 55           | 1.210          | 29                                | 52           | 89            | 65           | 71            | 25           | 45           | 68            | 013        |                         |
| 159           | 89           | 103          | 91           | 105          | 1.896          | 61                                | 49           | 132           | 68           | 107           | 37           | 61           | 117           | 014        |                         |
| 228           | 135          | 134          | 126          | 145          | 3.942          | 142                               | 166          | 344           | 238          | 292           | 63           | 121          | 228           | 015        |                         |
| 153           | 96           | 126          | 109          | 109          | 2.496          | 63                                | 119          | 184           | 111          | 169           | 47           | 78           | 118           | 016        |                         |
| 424           | 260          | 269          | 209          | 205          | 7.505          | 249                               | 284          | 622           | 430          | 517           | 134          | 247          | 410           | 017        |                         |
| 89            | 59           | 74           | 63           | 67           | 1.731          | 65                                | 70           | 135           | 97           | 125           | 18           | 45           | 99            | 018        |                         |
| 82            | 52           | 65           | 56           | 59           | 1.266          | 44                                | 38           | 94            | 50           | 90            | 24           | 55           | 88            | 019        |                         |
| 40            | 26           | 39           | 29           | 34           | 587            | 12                                | 14           | 31            | 17           | 37            | 14           | 20           | 34            | 020        |                         |
| 285           | 193          | 199          | 183          | 178          | 4.529          | 120                               | 177          | 359           | 216          | 287           | 62           | 135          | 225           | 021        |                         |
| 123           | 76           | 90           | 78           | 71           | 1.627          | 42                                | 59           | 111           | 70           | 108           | 18           | 47           | 73            | 022        |                         |
| 98            | 54           | 57           | 44           | 57           | 980            | 24                                | 22           | 58            | 33           | 45            | 14           | 24           | 58            | 023        |                         |
| 63            | 44           | 49           | 45           | 45           | 1.150          | 42                                | 45           | 88            | 56           | 64            | 16           | 41           | 64            | 024        |                         |
| 99            | 71           | 79           | 63           | 74           | 1.322          | 34                                | 39           | 84            | 46           | 68            | 19           | 43           | 61            | 025        |                         |
| 284           | 187          | 205          | 165          | 175          | 4.499          | 155                               | 184          | 329           | 191          | 347           | 61           | 125          | 264           | 026        |                         |
| 241           | 138          | 164          | 159          | 162          | 3.610          | 120                               | 144          | 251           | 148          | 217           | 66           | 117          | 244           | 027        |                         |
| 144           | 114          | 101          | 92           | 87           | 2.239          | 74                                | 83           | 192           | 74           | 137           | 29           | 60           | 124           | 028        |                         |
| 73            | 59           | 49           | 53           | 61           | 1.003          | 25                                | 24           | 52            | 45           | 50            | 19           | 33           | 52            | 029        |                         |
| <b>1.972</b>  | <b>1.489</b> | <b>1.451</b> | <b>1.026</b> | <b>1.059</b> | <b>28.138</b>  | <b>588</b>                        | <b>789</b>   | <b>1.876</b>  | <b>1.268</b> | <b>1.830</b>  | <b>437</b>   | <b>892</b>   | <b>1.636</b>  | <b>030</b> |                         |
| 241           | 164          | 212          | 154          | 149          | 3.651          | 108                               | 161          | 231           | 147          | 231           | 57           | 132          | 212           | 031        |                         |
| 28            | 19           | 10           | 13           | 18           | 304            | 5                                 | 15           | 18            | 11           | 19            | 7            | 14           | 16            | 032        |                         |
| 224           | 166          | 154          | 126          | 112          | 3.481          | 98                                | 138          | 257           | 169          | 213           | 56           | 106          | 221           | 033        |                         |
| 115           | 67           | 65           | 55           | 52           | 1.547          | 55                                | 59           | 112           | 73           | 98            | 17           | 41           | 95            | 034        |                         |
| 215           | 138          | 151          | 107          | 126          | 2.626          | 67                                | 83           | 180           | 85           | 160           | 49           | 71           | 141           | 035        |                         |
| 123           | 74           | 77           | 73           | 78           | 1.796          | 52                                | 80           | 124           | 96           | 122           | 21           | 61           | 95            | 036        |                         |
| 61            | 36           | 51           | 49           | 56           | 1.016          | 19                                | 36           | 80            | 54           | 68            | 9            | 32           | 60            | 037        |                         |
| 248           | 187          | 240          | 191          | 198          | 3.684          | 91                                | 129          | 246           | 162          | 199           | 51           | 90           | 190           | 038        |                         |
| 225           | 152          | 167          | 150          | 152          | 3.248          | 110                               | 96           | 216           | 139          | 197           | 50           | 92           | 179           | 039        |                         |
| 35            | 20           | 35           | 33           | 28           | 430            | 7                                 | 10           | 38            | 14           | 17            | 6            | 9            | 18            | 040        |                         |
| 59            | 35           | 52           | 37           | 49           | 858            | 31                                | 36           | 73            | 31           | 38            | 12           | 19           | 56            | 041        |                         |
| 225           | 133          | 164          | 120          | 154          | 3.047          | 83                                | 108          | 209           | 120          | 196           | 35           | 97           | 155           | 042        |                         |
| 82            | 34           | 38           | 40           | 34           | 759            | 19                                | 26           | 49            | 15           | 33            | 10           | 31           | 43            | 043        |                         |
| 37            | 26           | 29           | 34           | 33           | 819            | 29                                | 35           | 67            | 38           | 56            | 10           | 26           | 41            | 044        |                         |
| 270           | 183          | 185          | 140          | 143          | 4.874          | 162                               | 218          | 407           | 234          | 317           | 79           | 136          | 248           | 045        |                         |
| 46            | 33           | 41           | 44           | 52           | 654            | 23                                | 13           | 34            | 25           | 40            | 7            | 17           | 22            | 046        |                         |
| 235           | 148          | 195          | 151          | 148          | 3.191          | 84                                | 101          | 219           | 136          | 204           | 47           | 80           | 169           | 047        |                         |
| 55            | 33           | 47           | 33           | 41           | 775            | 31                                | 23           | 54            | 38           | 41            | 11           | 27           | 45            | 048        |                         |
| 115           | 73           | 81           | 61           | 59           | 1.367          | 31                                | 43           | 92            | 62           | 79            | 16           | 50           | 77            | 049        |                         |
| 107           | 68           | 95           | 70           | 59           | 1.386          | 48                                | 42           | 89            | 46           | 81            | 9            | 36           | 89            | 050        |                         |
| 160           | 111          | 120          | 129          | 156          | 2.495          | 89                                | 84           | 176           | 84           | 184           | 26           | 79           | 131           | 051        |                         |
| 245           | 152          | 175          | 152          | 155          | 3.305          | 90                                | 114          | 238           | 143          | 197           | 38           | 79           | 178           | 052        |                         |
| 231           | 180          | 187          | 135          | 155          | 3.813          | 115                               | 152          | 302           | 171          | 227           | 54           | 127          | 210           | 053        |                         |
| 155           | 122          | 152          | 118          | 112          | 2.380          | 76                                | 73           | 158           | 84           | 137           | 32           | 61           | 121           | 054        |                         |
| 271           | 225          | 231          | 236          | 219          | 3.944          | 107                               | 117          | 214           | 142          | 210           | 55           | 113          | 253           | 055        |                         |
| 70            | 40           | 69           | 46           | 49           | 954            | 33                                | 39           | 47            | 34           | 41            | 13           | 28           | 61            | 056        |                         |
| 128           | 95           | 112          | 84           | 82           | 2.498          | 62                                | 80           | 209           | 113          | 169           | 52           | 74           | 123           | 057        |                         |
| 57            | 30           | 33           | 32           | 33           | 668            | 20                                | 23           | 42            | 30           | 40            | 7            | 17           | 42            | 058        |                         |
| 75            | 52           | 49           | 56           | 36           | 996            | 27                                | 34           | 50            | 44           | 66            | 8            | 23           | 61            | 059        |                         |
| 50            | 30           | 49           | 40           | 56           | 697            | 20                                | 19           | 45            | 18           | 30            | 16           | 18           | 45            | 060        |                         |
| 310           | 200          | 204          | 166          | 169          | 3.593          | 101                               | 107          | 213           | 138          | 190           | 49           | 123          | 224           | 061        |                         |
| 82            | 52           | 65           | 56           | 60           | 925            | 28                                | 32           | 48            | 30           | 47            | 8            | 28           | 40            | 062        |                         |
| 59            | 50           | 52           | 52           | 47           | 949            | 25                                | 38           | 49            | 47           | 72            | 14           | 33           | 47            | 063        |                         |
| 95            | 63           | 69           | 72           | 66           | 1.185          | 37                                | 49           | 84            | 32           | 62            | 17           | 30           | 67            | 064        |                         |
| 645           | 378          | 489          | 353          | 414          | 9.034          | 247                               | 299          | 653           | 378          | 507           | 111          | 248          | 465           | 065        |                         |
| 570           | 321          | 362          | 352          | 349          | 7.675          | 203                               | 287          | 511           | 335          | 422           | 110          | 237          | 400           | 066        |                         |
| 77            | 55           | 58           | 48           | 36           | 1.081          | 53                                | 52           | 70            | 47           | 44            | 14           | 27           | 61            | 067        |                         |
| 83            | 51           | 65           | 61           | 67           | 1.109          | 18                                | 40           | 82            | 38           | 53            | 13           | 34           | 64            | 068        |                         |
| 219           | 128          | 155          | 140          | 130          | 3.691          | 97                                | 131          | 278           | 201          | 229           | 56           | 93           | 183           | 069        |                         |
| 189           | 107          | 121          | 102          | 125          | 2.856          | 92                                | 111          | 243           | 132          | 189           | 49           | 84           | 169           | 070        |                         |
| <b>12.368</b> | <b>8.280</b> | <b>9.174</b> | <b>7.548</b> | <b>7.829</b> | <b>181.839</b> | <b>5.104</b>                      | <b>6.382</b> | <b>12.810</b> | <b>8.006</b> | <b>11.254</b> | <b>2.700</b> | <b>5.449</b> | <b>10.156</b> |            |                         |

## segue TAV. 4 — Popolazione residente

C —

| Codice dei Comuni | COMUNI                     | CLASSI QUINQUENNALI DI ETÀ (anni) |               |               |               |               |               |               |               |               |               |               |
|-------------------|----------------------------|-----------------------------------|---------------|---------------|---------------|---------------|---------------|---------------|---------------|---------------|---------------|---------------|
|                   |                            | Meno di 5                         | 5 - 9         | 10 - 14       | 15 - 19       | 20 - 24       | 25 - 29       | 30 - 34       | 35 - 39       | 40 - 44       | 45 - 49       | 50 - 54       |
| 001               | ACQUANEGRA SUL CHIESE      | 61                                | 71            | 97            | 122           | 101           | 69            | 96            | 89            | 95            | 96            | 105           |
| 002               | ASOLA                      | 198                               | 288           | 334           | 301           | 274           | 244           | 316           | 284           | 310           | 269           | 282           |
| 003               | BAGNOLO SAN VITO           | 136                               | 167           | 181           | 186           | 183           | 181           | 181           | 179           | 173           | 152           | 182           |
| 004               | BIGARELLO                  | 69                                | 62            | 61            | 60            | 68            | 51            | 78            | 73            | 61            | 44            | 62            |
| 005               | BORGOFORTE                 | 83                                | 121           | 121           | 135           | 128           | 100           | 104           | 91            | 101           | 108           | 128           |
| 006               | BORGOFRANCO SUL PO         | 19                                | 33            | 29            | 40            | 29            | 32            | 31            | 27            | 37            | 37            | 48            |
| 007               | BOZZOLO                    | 133                               | 151           | 153           | 163           | 145           | 175           | 170           | 137           | 155           | 126           | 121           |
| 008               | CANNETO SULL'OGLIO         | 100                               | 148           | 180           | 163           | 180           | 143           | 162           | 137           | 154           | 175           | 161           |
| 009               | CARBONARA DI PO            | 34                                | 47            | 42            | 37            | 32            | 42            | 53            | 30            | 51            | 42            | 56            |
| 010               | CASALMORO                  | 52                                | 57            | 67            | 75            | 60            | 60            | 52            | 51            | 51            | 47            | 53            |
| 011               | CASALOLDO                  | 53                                | 63            | 70            | 70            | 79            | 65            | 67            | 53            | 54            | 60            | 77            |
| 012               | CASALROMANO                | 21                                | 45            | 45            | 50            | 42            | 31            | 49            | 37            | 48            | 37            | 35            |
| 013               | CASTELBELFORTE             | 56                                | 75            | 99            | 82            | 93            | 78            | 77            | 72            | 87            | 79            | 90            |
| 014               | CASTEL D'ARIO              | 86                                | 146           | 107           | 150           | 128           | 114           | 128           | 117           | 131           | 148           | 145           |
| 015               | CASTEL GOFFREDO            | 203                               | 297           | 273           | 317           | 319           | 270           | 292           | 242           | 246           | 214           | 228           |
| 016               | CASTELLUCCHIO              | 122                               | 184           | 217           | 203           | 183           | 151           | 183           | 162           | 211           | 172           | 137           |
| 017               | CASTIGLIONE DELLE STIVIERE | 448                               | 571           | 695           | 606           | 600           | 563           | 640           | 517           | 574           | 519           | 462           |
| 018               | CAVRIANA                   | 131                               | 124           | 116           | 148           | 143           | 125           | 124           | 100           | 119           | 87            | 97            |
| 019               | CERESARA                   | 70                                | 90            | 88            | 97            | 103           | 74            | 85            | 62            | 68            | 84            | 80            |
| 020               | COMMESSAGGIO               | 37                                | 36            | 43            | 47            | 45            | 40            | 28            | 32            | 49            | 38            | 52            |
| 021               | CURTATONE                  | 213                               | 325           | 348           | 324           | 291           | 298           | 359           | 335           | 379           | 283           | 288           |
| 022               | DOSOLO                     | 78                                | 118           | 113           | 110           | 90            | 109           | 120           | 107           | 95            | 115           | 112           |
| 023               | FELONICA                   | 37                                | 52            | 52            | 70            | 79            | 47            | 60            | 51            | 57            | 67            | 82            |
| 024               | GAZOLDO DEGLI IPPOLITI     | 78                                | 91            | 77            | 74            | 78            | 82            | 81            | 83            | 79            | 64            | 68            |
| 025               | GAZZUOLO                   | 70                                | 90            | 85            | 89            | 82            | 105           | 89            | 69            | 91            | 99            | 106           |
| 026               | GOITO                      | 242                               | 306           | 313           | 365           | 344           | 320           | 284           | 274           | 323           | 297           | 310           |
| 027               | GONZAGA                    | 185                               | 221           | 221           | 252           | 248           | 251           | 229           | 200           | 254           | 240           | 233           |
| 028               | GUIDIZZOLO                 | 136                               | 176           | 175           | 154           | 157           | 180           | 163           | 152           | 158           | 134           | 149           |
| 029               | MAGNACAVALLO               | 47                                | 62            | 67            | 65            | 62            | 53            | 61            | 51            | 70            | 66            | 79            |
| 030               | MANTOVA                    | 1.082                             | 1.665         | 1.911         | 2.249         | 1.835         | 1.864         | 2.099         | 2.097         | 2.413         | 2.285         | 2.384         |
| 031               | MARCARIA                   | 180                               | 254           | 278           | 243           | 233           | 248           | 256           | 203           | 224           | 223           | 270           |
| 032               | MARIANA MANTOVANA          | 16                                | 14            | 20            | 16            | 19            | 22            | 15            | 14            | 18            | 21            | 26            |
| 033               | MARMIROLO                  | 152                               | 264           | 288           | 253           | 264           | 224           | 252           | 245           | 260           | 232           | 249           |
| 034               | MEDOLE                     | 81                                | 105           | 127           | 117           | 117           | 87            | 111           | 90            | 135           | 94            | 121           |
| 035               | MOGLIA                     | 120                               | 174           | 174           | 196           | 169           | 171           | 176           | 149           | 167           | 202           | 195           |
| 036               | MONZAMBANO                 | 97                                | 144           | 104           | 135           | 137           | 132           | 126           | 95            | 112           | 108           | 120           |
| 037               | MOTTEGGIANA                | 51                                | 62            | 62            | 69            | 52            | 59            | 69            | 60            | 71            | 73            | 57            |
| 038               | OSTIGLIA                   | 160                               | 217           | 222           | 213           | 237           | 219           | 276           | 239           | 252           | 273           | 277           |
| 039               | PEGOGNAGA                  | 148                               | 220           | 199           | 232           | 218           | 231           | 242           | 165           | 208           | 216           | 206           |
| 040               | PIEVE DI CORIANO           | 17                                | 13            | 23            | 26            | 27            | 22            | 28            | 21            | 25            | 38            | 27            |
| 041               | PIUBEGA                    | 47                                | 53            | 62            | 59            | 52            | 61            | 73            | 45            | 42            | 43            | 53            |
| 042               | POGGIO RUSCO               | 156                               | 193           | 192           | 189           | 199           | 209           | 220           | 173           | 191           | 215           | 246           |
| 043               | POMPONESCO                 | 38                                | 40            | 57            | 57            | 55            | 61            | 36            | 42            | 44            | 49            | 71            |
| 044               | PONTI SUL MINCIO           | 55                                | 59            | 69            | 68            | 65            | 62            | 66            | 52            | 55            | 56            | 51            |
| 045               | PORTO MANTOVANO            | 263                               | 375           | 374           | 324           | 370           | 390           | 454           | 340           | 363           | 324           | 270           |
| 046               | QUINGENTOLE                | 24                                | 35            | 46            | 32            | 39            | 32            | 35            | 45            | 33            | 47            | 51            |
| 047               | QUISTELLO                  | 124                               | 178           | 187           | 204           | 214           | 192           | 215           | 180           | 195           | 221           | 240           |
| 048               | REDONDESCO                 | 42                                | 53            | 55            | 51            | 51            | 34            | 49            | 43            | 50            | 41            | 50            |
| 049               | REVERE                     | 64                                | 74            | 83            | 97            | 112           | 80            | 92            | 80            | 104           | 89            | 127           |
| 050               | RIVAROLO MANTOVANO         | 66                                | 89            | 81            | 107           | 89            | 100           | 86            | 61            | 77            | 92            | 106           |
| 051               | RODIGO                     | 126                               | 177           | 168           | 153           | 154           | 158           | 177           | 149           | 181           | 148           | 154           |
| 052               | RONCOFERRARO               | 173                               | 197           | 215           | 216           | 231           | 216           | 245           | 187           | 235           | 201           | 251           |
| 053               | ROVERBELLA                 | 225                               | 281           | 306           | 286           | 231           | 274           | 277           | 239           | 265           | 223           | 242           |
| 054               | SABBIONETA                 | 107                               | 136           | 146           | 144           | 145           | 138           | 173           | 124           | 145           | 141           | 165           |
| 055               | SAN BENEDETTO PO           | 174                               | 205           | 266           | 269           | 261           | 232           | 270           | 222           | 248           | 292           | 260           |
| 056               | SAN GIACOMO DELLE SEGNALE  | 45                                | 48            | 48            | 65            | 67            | 62            | 56            | 56            | 54            | 79            | 86            |
| 057               | SAN GIORGIO DI MANTOVA     | 140                               | 200           | 218           | 191           | 159           | 169           | 210           | 172           | 228           | 197           | 142           |
| 058               | SAN GIOVANNI DEL DOSSO     | 30                                | 34            | 41            | 45            | 49            | 35            | 45            | 32            | 41            | 47            | 55            |
| 059               | SAN MARTINO DALL'ARGINE    | 41                                | 56            | 62            | 71            | 54            | 77            | 58            | 72            | 59            | 65            | 67            |
| 060               | SCHIVENOGLIA               | 30                                | 40            | 41            | 58            | 41            | 38            | 42            | 27            | 50            | 55            | 51            |
| 061               | SERMIDE                    | 147                               | 189           | 214           | 231           | 260           | 229           | 228           | 197           | 201           | 211           | 314           |
| 062               | SERRAVALLE A PO            | 42                                | 41            | 44            | 57            | 50            | 50            | 67            | 47            | 53            | 71            | 76            |
| 063               | SOLFERINO                  | 52                                | 63            | 67            | 62            | 73            | 75            | 63            | 54            | 61            | 51            | 59            |
| 064               | SUSTINENTE                 | 56                                | 73            | 83            | 93            | 79            | 76            | 84            | 51            | 63            | 87            | 83            |
| 065               | SUZZARA                    | 422                               | 581           | 593           | 632           | 603           | 586           | 726           | 599           | 662           | 658           | 662           |
| 066               | VIADANA                    | 379                               | 487           | 517           | 548           | 538           | 496           | 555           | 452           | 561           | 544           | 554           |
| 067               | VILLA POMA                 | 70                                | 70            | 65            | 70            | 67            | 92            | 84            | 62            | 56            | 65            | 76            |
| 068               | VILLIMPENTA                | 58                                | 59            | 64            | 86            | 64            | 75            | 75            | 69            | 80            | 77            | 81            |
| 069               | VIRGILIO                   | 186                               | 266           | 273           | 297           | 260           | 288           | 294           | 253           | 309           | 266           | 234           |
| 070               | VOLTA MANTOVANA            | 160                               | 201           | 229           | 217           | 208           | 194           | 200           | 170           | 213           | 175           | 192           |
|                   | <b>TOTALE PROVINCIA</b>    | <b>8.844</b>                      | <b>11.902</b> | <b>12.743</b> | <b>13.283</b> | <b>12.514</b> | <b>12.113</b> | <b>13.267</b> | <b>11.487</b> | <b>13.085</b> | <b>12.494</b> | <b>13.029</b> |



per sesso e classe di età'

FEMMINE

|               |              |               |               |               |                | PARTICOLARI CLASSI DI ETA' (anni) |              |               |              |               |              |              |              | Codice dei Comuni |
|---------------|--------------|---------------|---------------|---------------|----------------|-----------------------------------|--------------|---------------|--------------|---------------|--------------|--------------|--------------|-------------------|
| 55 - 59       | 60 - 64      | 65 - 69       | 70 - 74       | 75 e più      | TOTALE         | Meno di 3                         | 3 - 5        | 6 - 10        | 11 - 13      | 14 - 17       | 18           | 19 - 20      | 21 - 24      |                   |
| 139           | 110          | 105           | 114           | 142           | 1.612          | 37                                | 38           | 72            | 61           | 98            | 25           | 43           | 78           | 001               |
| 277           | 211          | 278           | 260           | 354           | 4.480          | 118                               | 129          | 313           | 198          | 235           | 63           | 124          | 215          | 002               |
| 170           | 144          | 155           | 143           | 193           | 2.706          | 83                                | 88           | 169           | 99           | 150           | 41           | 88           | 135          | 003               |
| 66            | 37           | 45            | 38            | 46            | 921            | 35                                | 41           | 71            | 33           | 54            | 10           | 25           | 51           | 004               |
| 118           | 72           | 113           | 85            | 135           | 1.743          | 45                                | 56           | 118           | 79           | 111           | 24           | 49           | 106          | 005               |
| 57            | 28           | 46            | 54            | 71            | 618            | 12                                | 10           | 37            | 14           | 30            | 8            | 18           | 21           | 006               |
| 173           | 104          | 144           | 121           | 175           | 2.346          | 75                                | 87           | 153           | 97           | 130           | 25           | 57           | 121          | 007               |
| 194           | 127          | 148           | 142           | 214           | 2.528          | 56                                | 78           | 148           | 112          | 125           | 35           | 76           | 141          | 008               |
| 57            | 38           | 64            | 44            | 61            | 730            | 20                                | 29           | 44            | 22           | 27            | 11           | 16           | 23           | 009               |
| 70            | 38           | 44            | 28            | 56            | 861            | 27                                | 42           | 50            | 47           | 53            | 18           | 23           | 51           | 010               |
| 54            | 42           | 47            | 38            | 73            | 965            | 29                                | 33           | 68            | 40           | 66            | 11           | 28           | 60           | 011               |
| 43            | 38           | 39            | 30            | 59            | 649            | 11                                | 21           | 43            | 22           | 44            | 10           | 17           | 35           | 012               |
| 80            | 74           | 80            | 59            | 87            | 1.268          | 37                                | 29           | 86            | 53           | 69            | 23           | 36           | 72           | 013               |
| 172           | 99           | 130           | 118           | 175           | 2.094          | 45                                | 64           | 147           | 68           | 108           | 38           | 44           | 103          | 014               |
| 246           | 172          | 200           | 174           | 257           | 3.950          | 109                               | 138          | 310           | 148          | 260           | 55           | 133          | 256          | 015               |
| 155           | 125          | 149           | 129           | 172           | 2.655          | 66                                | 103          | 179           | 131          | 168           | 35           | 74           | 153          | 016               |
| 419           | 300          | 340           | 277           | 389           | 7.920          | 248                               | 285          | 623           | 415          | 499           | 131          | 234          | 485          | 017               |
| 98            | 61           | 93            | 76            | 110           | 1.752          | 72                                | 82           | 122           | 79           | 109           | 33           | 52           | 113          | 018               |
| 89            | 56           | 79            | 55            | 86            | 1.266          | 41                                | 45           | 92            | 53           | 79            | 20           | 38           | 80           | 019               |
| 43            | 32           | 43            | 38            | 49            | 652            | 18                                | 29           | 35            | 26           | 38            | 6            | 20           | 36           | 020               |
| 292           | 242          | 261           | 234           | 292           | 4.764          | 121                               | 142          | 346           | 210          | 266           | 66           | 120          | 230          | 021               |
| 123           | 93           | 118           | 99            | 151           | 1.751          | 40                                | 55           | 126           | 73           | 93            | 17           | 36           | 69           | 022               |
| 84            | 55           | 75            | 56            | 112           | 1.036          | 22                                | 22           | 50            | 38           | 45            | 19           | 35           | 59           | 023               |
| 67            | 58           | 60            | 46            | 71            | 1.157          | 39                                | 53           | 93            | 44           | 63            | 17           | 30           | 59           | 024               |
| 100           | 86           | 92            | 96            | 154           | 1.503          | 50                                | 35           | 89            | 58           | 64            | 22           | 40           | 58           | 025               |
| 291           | 218          | 228           | 208           | 300           | 4.623          | 142                               | 159          | 307           | 188          | 271           | 87           | 145          | 271          | 026               |
| 272           | 165          | 233           | 181           | 292           | 3.677          | 104                               | 113          | 237           | 130          | 198           | 46           | 101          | 198          | 027               |
| 174           | 115          | 137           | 108           | 173           | 2.441          | 74                                | 94           | 187           | 95           | 139           | 25           | 62           | 122          | 028               |
| 84            | 51           | 62            | 63            | 69            | 1.012          | 27                                | 38           | 60            | 42           | 43            | 13           | 27           | 53           | 029               |
| <b>2.536</b>  | <b>1.879</b> | <b>2.098</b>  | <b>1.800</b>  | <b>2.531</b>  | <b>32.728</b>  | <b>590</b>                        | <b>763</b>   | <b>1.744</b>  | <b>1.178</b> | <b>1.749</b>  | <b>430</b>   | <b>822</b>   | <b>1.466</b> | <b>030</b>        |
| 293           | 224          | 233           | 198           | 311           | 3.871          | 97                                | 126          | 272           | 179          | 190           | 45           | 93           | 186          | 031               |
| 22            | 22           | 20            | 22            | 22            | 309            | 10                                | 7            | 16            | 15           | 14            | 2            | 5            | 16           | 032               |
| 260           | 165          | 183           | 183           | 226           | 3.700          | 84                                | 116          | 270           | 164          | 228           | 48           | 122          | 189          | 033               |
| 116           | 78           | 94            | 91            | 129           | 1.693          | 51                                | 48           | 118           | 72           | 95            | 30           | 43           | 90           | 034               |
| 220           | 141          | 171           | 176           | 246           | 2.847          | 66                                | 92           | 168           | 92           | 156           | 41           | 87           | 131          | 035               |
| 119           | 77           | 92            | 70            | 151           | 1.819          | 56                                | 72           | 131           | 61           | 108           | 27           | 63           | 99           | 036               |
| 65            | 36           | 67            | 63            | 81            | 997            | 33                                | 29           | 63            | 35           | 51            | 15           | 26           | 44           | 037               |
| 321           | 234          | 301           | 273           | 373           | 4.087          | 76                                | 123          | 222           | 124          | 189           | 43           | 74           | 198          | 038               |
| 229           | 194          | 217           | 169           | 285           | 3.379          | 85                                | 101          | 226           | 105          | 190           | 42           | 92           | 176          | 039               |
| 43            | 30           | 38            | 33            | 40            | 451            | 8                                 | 11           | 12            | 19           | 19            | 4            | 16           | 17           | 040               |
| 58            | 45           | 43            | 54            | 81            | 871            | 29                                | 28           | 56            | 40           | 46            | 11           | 24           | 39           | 041               |
| 233           | 156          | 195           | 199           | 272           | 3.238          | 84                                | 103          | 214           | 103          | 150           | 36           | 72           | 167          | 042               |
| 61            | 46           | 50            | 40            | 88            | 835            | 22                                | 23           | 39            | 42           | 45            | 10           | 28           | 38           | 043               |
| 41            | 40           | 44            | 29            | 63            | 875            | 34                                | 34           | 62            | 36           | 61            | 7            | 28           | 54           | 044               |
| 284           | 203          | 216           | 184           | 221           | 4.955          | 145                               | 188          | 383           | 215          | 278           | 65           | 127          | 305          | 045               |
| 65            | 44           | 58            | 62            | 85            | 733            | 12                                | 21           | 29            | 30           | 29            | 9            | 13           | 33           | 046               |
| 235           | 158          | 217           | 224           | 267           | 3.251          | 55                                | 103          | 179           | 123          | 142           | 50           | 88           | 167          | 047               |
| 63            | 42           | 56            | 43            | 73            | 796            | 24                                | 25           | 61            | 26           | 43            | 10           | 28           | 35           | 048               |
| 104           | 83           | 102           | 97            | 134           | 1.522          | 34                                | 45           | 77            | 48           | 85            | 13           | 46           | 82           | 049               |
| 119           | 87           | 97            | 107           | 149           | 1.513          | 36                                | 38           | 101           | 44           | 82            | 21           | 37           | 73           | 050               |
| 150           | 126          | 157           | 145           | 288           | 2.611          | 61                                | 93           | 185           | 97           | 126           | 40           | 57           | 119          | 051               |
| 245           | 170          | 220           | 209           | 261           | 3.472          | 90                                | 119          | 209           | 121          | 179           | 40           | 91           | 183          | 052               |
| 292           | 176          | 208           | 186           | 246           | 3.957          | 116                               | 171          | 287           | 180          | 236           | 58           | 88           | 193          | 053               |
| 211           | 140          | 189           | 145           | 241           | 2.490          | 63                                | 70           | 135           | 82           | 129           | 31           | 56           | 112          | 054               |
| 327           | 261          | 323           | 261           | 333           | 4.204          | 97                                | 109          | 216           | 156          | 237           | 50           | 104          | 206          | 055               |
| 74            | 59           | 80            | 81            | 115           | 1.075          | 29                                | 29           | 43            | 32           | 43            | 13           | 33           | 51           | 056               |
| 152           | 117          | 154           | 102           | 126           | 2.677          | 85                                | 96           | 202           | 134          | 149           | 42           | 72           | 128          | 057               |
| 49            | 43           | 38            | 38            | 71            | 693            | 13                                | 24           | 39            | 21           | 38            | 5            | 25           | 34           | 058               |
| 82            | 62           | 58            | 73            | 116           | 1.073          | 26                                | 32           | 47            | 45           | 48            | 16           | 25           | 45           | 059               |
| 50            | 34           | 66            | 41            | 91            | 755            | 22                                | 12           | 43            | 23           | 45            | 11           | 21           | 33           | 060               |
| 327           | 204          | 254           | 209           | 330           | 3.745          | 86                                | 94           | 199           | 118          | 189           | 46           | 98           | 211          | 061               |
| 81            | 50           | 79            | 54            | 86            | 948            | 27                                | 22           | 46            | 21           | 39            | 14           | 27           | 38           | 062               |
| 70            | 53           | 67            | 40            | 75            | 985            | 37                                | 34           | 57            | 39           | 49            | 9            | 30           | 62           | 063               |
| 95            | 70           | 80            | 75            | 136           | 1.284          | 33                                | 38           | 71            | 57           | 72            | 15           | 38           | 60           | 064               |
| 675           | 481          | 619           | 497           | 726           | 9.722          | 221                               | 306          | 599           | 353          | 502           | 101          | 268          | 481          | 065               |
| 604           | 415          | 535           | 479           | 644           | 8.308          | 214                               | 250          | 498           | 327          | 428           | 114          | 224          | 414          | 066               |
| 65            | 62           | 61            | 58            | 63            | 1.086          | 34                                | 51           | 73            | 37           | 54            | 11           | 30           | 52           | 067               |
| 110           | 62           | 91            | 83            | 121           | 1.255          | 31                                | 38           | 64            | 30           | 72            | 19           | 33           | 44           | 068               |
| 220           | 174          | 206           | 166           | 191           | 3.883          | 99                                | 145          | 269           | 155          | 256           | 58           | 88           | 212          | 069               |
| 191           | 124          | 141           | 122           | 209           | 2.946          | 86                                | 116          | 198           | 141          | 186           | 49           | 78           | 161          | 070               |
| <b>13.764</b> | <b>9.858</b> | <b>11.826</b> | <b>10.295</b> | <b>14.815</b> | <b>195.319</b> | <b>4.904</b>                      | <b>6.083</b> | <b>12.298</b> | <b>7.595</b> | <b>10.662</b> | <b>2.635</b> | <b>5.211</b> | <b>9.898</b> |                   |

TAV. 5 - Popolazione residente in età da 6 anni in poi

| Codice dei Comuni | COMUNI                     | FORNITI DI TITOLO DI STUDIO |              |               |               |                         |               |                    |               |
|-------------------|----------------------------|-----------------------------|--------------|---------------|---------------|-------------------------|---------------|--------------------|---------------|
|                   |                            | LAUREA                      |              | DIPLOMA       |               | LICENZA MEDIA INFERIORE |               | LICENZA ELEMENTARE |               |
|                   |                            | MF                          | M            | MF            | M             | MF                      | M             | MF                 | M             |
| 001               | ACQUANEGRA SUL CHIESE      | 29                          | 19           | 225           | 114           | 674                     | 367           | 1.401              | 644           |
| 002               | ASOLA                      | 137                         | 86           | 548           | 273           | 1.942                   | 1.038         | 4.030              | 1.904         |
| 003               | BAGNOLO SAN VITO           | 65                          | 44           | 474           | 232           | 1.091                   | 628           | 2.397              | 1.153         |
| 004               | BIGARELLO                  | 23                          | 11           | 191           | 101           | 349                     | 205           | 776                | 366           |
| 005               | BORGOFORTE                 | 45                          | 32           | 202           | 98            | 734                     | 394           | 1.522              | 742           |
| 006               | BORGOFRANCO SUL PO         | 17                          | 11           | 95            | 46            | 167                     | 90            | 548                | 268           |
| 007               | BOZZOLO                    | 95                          | 52           | 283           | 166           | 1.071                   | 543           | 2.006              | 898           |
| 008               | CANNETO SULL'OGLIO         | 44                          | 31           | 460           | 231           | 926                     | 519           | 2.378              | 1.053         |
| 009               | CARBONARA DI PO            | 16                          | 10           | 110           | 59            | 285                     | 164           | 615                | 304           |
| 010               | CASALMORO                  | 14                          | 9            | 102           | 68            | 376                     | 206           | 804                | 386           |
| 011               | CASALOLDO                  | 15                          | 9            | 65            | 30            | 387                     | 212           | 870                | 424           |
| 012               | CASALROMANO                | 11                          | 7            | 81            | 51            | 264                     | 130           | 596                | 272           |
| 013               | CASTELBELFORTE             | 19                          | 12           | 91            | 53            | 534                     | 297           | 1.323              | 620           |
| 014               | CASTEL D'ARIO              | 45                          | 23           | 366           | 162           | 732                     | 437           | 1.676              | 798           |
| 015               | CASTEL GOFFREDO            | 80                          | 52           | 467           | 231           | 1.756                   | 959           | 3.611              | 1.764         |
| 016               | CASTELLUCCHIO              | 47                          | 33           | 401           | 193           | 1.189                   | 659           | 2.401              | 1.092         |
| 017               | CASTIGLIONE DELLE STIVIERE | 258                         | 173          | 1.261         | 650           | 3.747                   | 1.981         | 6.737              | 3.130         |
| 018               | CAVRIANA                   | 28                          | 21           | 178           | 83            | 704                     | 379           | 1.526              | 756           |
| 019               | CERESARA                   | 31                          | 21           | 166           | 95            | 561                     | 317           | 1.135              | 545           |
| 020               | COMMESSAGGIO               | 21                          | 16           | 92            | 38            | 234                     | 132           | 588                | 277           |
| 021               | CURTATONE                  | 182                         | 115          | 1.072         | 565           | 1.866                   | 1.032         | 4.032              | 1.845         |
| 022               | DOSOLO                     | 33                          | 22           | 223           | 117           | 650                     | 356           | 1.580              | 757           |
| 023               | FELONICA                   | 35                          | 24           | 227           | 117           | 351                     | 196           | 918                | 447           |
| 024               | GAZOLDO DEGLI IPPOLITI     | 22                          | 15           | 149           | 84            | 467                     | 259           | 1.079              | 508           |
| 025               | GAZZUOLO                   | 42                          | 24           | 175           | 84            | 576                     | 318           | 1.298              | 603           |
| 026               | GOITO                      | 83                          | 49           | 615           | 306           | 1.925                   | 1.090         | 4.080              | 1.951         |
| 027               | GONZAGA                    | 101                         | 69           | 687           | 336           | 1.577                   | 908           | 3.240              | 1.532         |
| 028               | GUIDIZZOLO                 | 64                          | 45           | 300           | 163           | 913                     | 496           | 2.198              | 985           |
| 029               | MAGNACAVALLO               | 23                          | 9            | 145           | 79            | 369                     | 214           | 984                | 502           |
| 030               | <b>MANTOVA</b>             | <b>2.986</b>                | <b>1.794</b> | <b>10.088</b> | <b>4.875</b>  | <b>14.014</b>           | <b>7.385</b>  | <b>23.220</b>      | <b>9.688</b>  |
| 031.              | MARCARIA                   | 71                          | 48           | 540           | 286           | 1.570                   | 915           | 3.415              | 1.581         |
| 032               | MARIANA MANTOVANA          | 7                           | 5            | 40            | 22            | 135                     | 73            | 286                | 137           |
| 033               | MARMIROLO                  | 86                          | 56           | 469           | 255           | 1.576                   | 841           | 3.242              | 1.541         |
| 034               | MEDOLE                     | 26                          | 14           | 140           | 76            | 681                     | 351           | 1.573              | 738           |
| 035               | MOGLIA                     | 75                          | 43           | 420           | 230           | 1.133                   | 597           | 2.571              | 1.219         |
| 036               | MONZAMBANO                 | 34                          | 24           | 176           | 92            | 845                     | 465           | 1.597              | 778           |
| 037               | MOTTEGGIANA                | 23                          | 12           | 139           | 72            | 334                     | 195           | 1.035              | 525           |
| 038               | OSTIGLIA                   | 186                         | 99           | 924           | 469           | 1.414                   | 766           | 3.365              | 1.570         |
| 039               | PEGOGNAGA                  | 82                          | 53           | 483           | 231           | 1.435                   | 796           | 2.914              | 1.443         |
| 040               | PIEVE DI CORIANO           | 8                           | 6            | 56            | 24            | 173                     | 93            | 426                | 209           |
| 041               | PIUBEGA                    | 12                          | 5            | 122           | 71            | 308                     | 160           | 857                | 415           |
| 042               | POGGIO RUSCO               | 111                         | 66           | 541           | 295           | 1.406                   | 793           | 2.770              | 1.270         |
| 043               | POMPONESCO                 | 18                          | 10           | 92            | 46            | 352                     | 186           | 729                | 341           |
| 044               | PONTI SUL MINCIO           | 16                          | 13           | 144           | 79            | 318                     | 164           | 751                | 356           |
| 045               | PORTO MANTOVANO            | 162                         | 96           | 1.204         | 633           | 2.106                   | 1.191         | 4.132              | 1.916         |
| 046               | QUINGENTOLE                | 18                          | 7            | 86            | 41            | 249                     | 143           | 727                | 343           |
| 047               | QUISTELLO                  | 73                          | 46           | 530           | 257           | 1.253                   | 720           | 3.105              | 1.494         |
| 048               | REDONDESCO                 | 17                          | 12           | 80            | 44            | 299                     | 165           | 728                | 362           |
| 049               | REVERE                     | 49                          | 30           | 256           | 132           | 700                     | 369           | 1.241              | 574           |
| 050               | RIVAROLO MANTOVANO         | 34                          | 23           | 182           | 86            | 636                     | 337           | 1.402              | 650           |
| 051               | RODIGO                     | 45                          | 31           | 321           | 159           | 1.030                   | 576           | 2.303              | 1.091         |
| 052               | RONCOFERRARO               | 54                          | 39           | 518           | 238           | 1.247                   | 724           | 3.180              | 1.549         |
| 053               | ROVERBELLA                 | 68                          | 51           | 552           | 271           | 1.432                   | 820           | 3.615              | 1.740         |
| 054               | SABBIONETA                 | 61                          | 38           | 320           | 154           | 951                     | 513           | 2.442              | 1.164         |
| 055               | SAN BENEDETTO PO           | 117                         | 70           | 666           | 341           | 1.616                   | 892           | 3.758              | 1.777         |
| 056               | SAN GIACOMO DELLE SEGNATE  | 29                          | 20           | 134           | 66            | 417                     | 237           | 943                | 435           |
| 057               | SAN GIORGIO DI MANTOVA     | 43                          | 30           | 413           | 202           | 1.105                   | 649           | 2.395              | 1.117         |
| 058               | SAN GIOVANNI DEL DOSSO     | 13                          | 7            | 81            | 39            | 286                     | 170           | 639                | 302           |
| 059               | SAN MARTINO DALL'ARGINE    | 25                          | 15           | 163           | 88            | 390                     | 209           | 1.072              | 503           |
| 060               | SCHIVENOGLIA               | 19                          | 12           | 104           | 61            | 267                     | 144           | 718                | 321           |
| 061               | SERMIDE                    | 143                         | 88           | 931           | 543           | 1.524                   | 859           | 3.121              | 1.422         |
| 062               | SERRAVALLE A PO            | 21                          | 14           | 113           | 58            | 330                     | 179           | 852                | 432           |
| 063               | SOLFERINO                  | 21                          | 13           | 166           | 84            | 353                     | 208           | 972                | 449           |
| 064               | SUSTINENTE                 | 33                          | 21           | 176           | 82            | 454                     | 251           | 1.188              | 557           |
| 065               | SUZZARA                    | 346                         | 214          | 1.742         | 876           | 3.937                   | 2.174         | 8.768              | 4.036         |
| 066               | VIADANA                    | 272                         | 171          | 1.232         | 628           | 3.500                   | 1.795         | 6.946              | 3.304         |
| 067               | VILLA POMA                 | 32                          | 17           | 190           | 104           | 402                     | 208           | 1.020              | 500           |
| 068               | VILLIMPENTA                | 20                          | 12           | 168           | 78            | 436                     | 256           | 1.082              | 514           |
| 069               | VIRGILIO                   | 185                         | 111          | 1.036         | 522           | 1.583                   | 888           | 3.252              | 1.491         |
| 070               | VOLTA MANTOVANA            | 73                          | 50           | 359           | 171           | 1.096                   | 590           | 2.605              | 1.295         |
|                   | <b>TOTALE PROVINCIA</b>    | <b>7.339</b>                | <b>4.530</b> | <b>35.548</b> | <b>17.906</b> | <b>79.710</b>           | <b>43.573</b> | <b>167.306</b>     | <b>77.675</b> |

per sesso e grado di istruzione

| TOTALE         |                | ALFABETI PRIVI DI TITOLO DI STUDIO |               |                                 |               | ANALFABETI   |              |                                 |            | TOTALE         |                | Codice dei Comuni |
|----------------|----------------|------------------------------------|---------------|---------------------------------|---------------|--------------|--------------|---------------------------------|------------|----------------|----------------|-------------------|
|                |                | TOTALE                             |               | di cui in età da 55 anni in poi |               | TOTALE       |              | di cui in età da 55 anni in poi |            |                |                |                   |
| MF             | M              | MF                                 | M             | MF                              | M             | MF           | M            | MF                              | M          | MF             | M              |                   |
| 2.329          | 1.144          | 607                                | 260           | 372                             | 141           | 15           | 10           | 13                              | 9          | 2.951          | 1.414          | 001               |
| 6.657          | 3.301          | 1.421                              | 580           | 710                             | 251           | 59           | 23           | 38                              | 15         | 8.137          | 3.904          | 002               |
| 4.027          | 2.057          | 918                                | 377           | 481                             | 173           | 41           | 17           | 28                              | 11         | 4.986          | 2.451          | 003               |
| 1.339          | 683            | 299                                | 121           | 129                             | 44            | 18           | 7            | 10                              | 4          | 1.656          | 811            | 004               |
| 2.503          | 1.266          | 627                                | 236           | 314                             | 108           | 24           | 10           | 15                              | 5          | 3.154          | 1.512          | 005               |
| 827            | 415            | 267                                | 95            | 164                             | 52            | 16           | 4            | 8                               | 1          | 1.110          | 514            | 006               |
| 3.455          | 1.659          | 626                                | 252           | 281                             | 87            | 22           | 8            | 12                              | 7          | 4.103          | 1.919          | 007               |
| 3.808          | 1.834          | 708                                | 308           | 310                             | 100           | 32           | 12           | 16                              | 5          | 4.548          | 2.154          | 008               |
| 1.026          | 537            | 315                                | 127           | 205                             | 76            | 6            | 2            | 6                               | 2          | 1.347          | 666            | 009               |
| 1.296          | 669            | 279                                | 117           | 146                             | 58            | 10           | 7            | 3                               | 3          | 1.585          | 793            | 010               |
| 1.337          | 675            | 395                                | 169           | 195                             | 78            | 20           | 5            | 11                              | 3          | 1.752          | 849            | 011               |
| 952            | 460            | 210                                | 88            | 110                             | 36            | 3            | —            | 3                               | —          | 1.165          | 548            | 012               |
| 1.967          | 982            | 343                                | 141           | 132                             | 40            | 21           | 6            | 15                              | 3          | 2.331          | 1.129          | 013               |
| 2.819          | 1.420          | 917                                | 356           | 520                             | 190           | 35           | 10           | 28                              | 8          | 3.771          | 1.786          | 014               |
| 5.914          | 3.006          | 1.350                              | 595           | 553                             | 190           | 73           | 33           | 50                              | 23         | 7.337          | 3.634          | 015               |
| 4.038          | 1.977          | 735                                | 329           | 319                             | 115           | 27           | 8            | 21                              | 7          | 4.800          | 2.314          | 016               |
| 12.003         | 5.934          | 2.256                              | 987           | 811                             | 297           | 100          | 51           | 72                              | 33         | 14.359         | 6.972          | 017               |
| 2.436          | 1.239          | 726                                | 340           | 351                             | 146           | 32           | 17           | 25                              | 13         | 3.194          | 1.596          | 018               |
| 1.893          | 978            | 455                                | 199           | 220                             | 88            | 16           | 7            | 13                              | 6          | 2.364          | 1.184          | 019               |
| 935            | 463            | 224                                | 92            | 131                             | 53            | 7            | 6            | 6                               | 5          | 1.166          | 561            | 020               |
| 7.152          | 3.557          | 1.520                              | 646           | 682                             | 245           | 61           | 29           | 49                              | 24         | 8.733          | 4.232          | 021               |
| 2.486          | 1.252          | 667                                | 261           | 351                             | 125           | 29           | 13           | 21                              | 9          | 3.182          | 1.526          | 022               |
| 1.531          | 784            | 367                                | 142           | 218                             | 67            | 28           | 8            | 22                              | 5          | 1.926          | 934            | 023               |
| 1.717          | 866            | 397                                | 188           | 170                             | 81            | 14           | 9            | 6                               | 4          | 2.128          | 1.063          | 024               |
| 2.091          | 1.029          | 548                                | 206           | 338                             | 115           | 28           | 14           | 18                              | 8          | 2.667          | 1.249          | 025               |
| 6.703          | 3.396          | 1.702                              | 729           | 811                             | 305           | 77           | 35           | 53                              | 21         | 8.482          | 4.160          | 026               |
| 5.605          | 2.845          | 1.139                              | 488           | 517                             | 183           | 62           | 13           | 46                              | 9          | 6.806          | 3.346          | 027               |
| 3.475          | 1.689          | 839                                | 375           | 383                             | 149           | 41           | 18           | 25                              | 10         | 4.355          | 2.082          | 028               |
| 1.521          | 804            | 360                                | 144           | 207                             | 75            | 20           | 6            | 12                              | 4          | 1.901          | 954            | 029               |
| <b>50.308</b>  | <b>23.742</b>  | <b>7.452</b>                       | <b>2.883</b>  | <b>3.237</b>                    | <b>859</b>    | <b>376</b>   | <b>136</b>   | <b>255</b>                      | <b>72</b>  | <b>58.136</b>  | <b>26.761</b>  | <b>030</b>        |
| 5.596          | 2.830          | 1.356                              | 524           | 684                             | 233           | 78           | 28           | 53                              | 18         | 7.030          | 3.382          | 031               |
| 468            | 237            | 102                                | 43            | 61                              | 21            | 6            | 4            | 2                               | 1          | 576            | 284            | 032               |
| 5.373          | 2.693          | 1.299                              | 524           | 625                             | 225           | 73           | 28           | 52                              | 21         | 6.745          | 3.245          | 033               |
| 2.420          | 1.179          | 588                                | 248           | 285                             | 108           | 19           | 6            | 15                              | 4          | 3.027          | 1.433          | 034               |
| 4.199          | 2.089          | 906                                | 365           | 445                             | 149           | 60           | 22           | 46                              | 15         | 5.165          | 2.476          | 035               |
| 2.652          | 1.359          | 658                                | 283           | 321                             | 126           | 45           | 22           | 33                              | 16         | 3.355          | 1.664          | 036               |
| 1.531          | 804            | 349                                | 150           | 160                             | 49            | 16           | 7            | 8                               | 2          | 1.896          | 961            | 037               |
| 5.889          | 2.904          | 1.373                              | 533           | 797                             | 253           | 90           | 27           | 79                              | 23         | 7.352          | 3.464          | 038               |
| 4.914          | 2.523          | 1.256                              | 498           | 662                             | 230           | 65           | 21           | 47                              | 14         | 6.235          | 3.042          | 039               |
| 663            | 332            | 177                                | 81            | 116                             | 41            | 5            | —            | 4                               | —          | 845            | 413            | 040               |
| 1.299          | 651            | 293                                | 135           | 144                             | 52            | 13           | 5            | 10                              | 3          | 1.605          | 791            | 041               |
| 4.828          | 2.424          | 1.022                              | 408           | 531                             | 176           | 57           | 24           | 47                              | 19         | 5.907          | 2.856          | 042               |
| 1.191          | 583            | 298                                | 129           | 170                             | 67            | 15           | 2            | 10                              | 2          | 1.504          | 714            | 043               |
| 1.229          | 612            | 319                                | 137           | 148                             | 52            | 14           | 6            | 8                               | 2          | 1.562          | 755            | 044               |
| 7.604          | 3.836          | 1.451                              | 629           | 532                             | 185           | 61           | 29           | 35                              | 18         | 9.116          | 4.494          | 045               |
| 1.080          | 534            | 225                                | 80            | 155                             | 48            | 13           | 4            | 12                              | 3          | 1.318          | 618            | 046               |
| 4.961          | 2.517          | 1.075                              | 468           | 516                             | 184           | 63           | 21           | 49                              | 14         | 6.099          | 3.006          | 047               |
| 1.124          | 583            | 335                                | 134           | 188                             | 71            | 9            | 4            | 6                               | 2          | 1.468          | 721            | 048               |
| 2.246          | 1.105          | 469                                | 180           | 250                             | 67            | 21           | 8            | 13                              | 6          | 2.736          | 1.293          | 049               |
| 2.254          | 1.096          | 455                                | 190           | 236                             | 85            | 26           | 10           | 14                              | 7          | 2.735          | 1.296          | 050               |
| 3.699          | 1.857          | 860                                | 377           | 415                             | 165           | 220          | 88           | 197                             | 78         | 4.779          | 2.322          | 051               |
| 4.999          | 2.550          | 1.293                              | 513           | 729                             | 248           | 72           | 38           | 49                              | 23         | 6.364          | 3.101          | 052               |
| 5.667          | 2.882          | 1.493                              | 639           | 760                             | 282           | 56           | 25           | 33                              | 16         | 7.216          | 3.546          | 053               |
| 3.774          | 1.869          | 782                                | 348           | 442                             | 170           | 32           | 14           | 17                              | 3          | 4.588          | 2.231          | 054               |
| 6.157          | 3.080          | 1.461                              | 600           | 860                             | 322           | 100          | 40           | 73                              | 27         | 7.718          | 3.720          | 055               |
| 1.523          | 758            | 356                                | 118           | 223                             | 62            | 20           | 6            | 18                              | 5          | 1.899          | 882            | 056               |
| 3.956          | 1.998          | 866                                | 345           | 380                             | 125           | 30           | 13           | 23                              | 10         | 4.852          | 2.356          | 057               |
| 1.019          | 518            | 252                                | 104           | 139                             | 48            | 10           | 3            | 9                               | 3          | 1.281          | 625            | 058               |
| 1.650          | 815            | 289                                | 115           | 165                             | 55            | 11           | 5            | 8                               | 4          | 1.950          | 935            | 059               |
| 1.108          | 538            | 254                                | 114           | 136                             | 54            | 17           | 6            | 10                              | 5          | 1.379          | 658            | 060               |
| 5.719          | 2.912          | 1.154                              | 448           | 607                             | 192           | 77           | 25           | 51                              | 16         | 6.950          | 3.385          | 061               |
| 1.316          | 683            | 413                                | 167           | 272                             | 100           | 35           | 15           | 29                              | 12         | 1.764          | 865            | 062               |
| 1.512          | 754            | 273                                | 124           | 121                             | 53            | 15           | 8            | 13                              | 8          | 1.800          | 886            | 063               |
| 1.851          | 911            | 430                                | 175           | 246                             | 85            | 31           | 13           | 29                              | 12         | 2.312          | 1.099          | 064               |
| 14.793         | 7.300          | 2.783                              | 1.152         | 1.322                           | 438           | 107          | 36           | 78                              | 26         | 17.683         | 8.488          | 065               |
| 11.950         | 5.898          | 2.957                              | 1.236         | 1.646                           | 616           | 122          | 51           | 88                              | 37         | 15.029         | 7.185          | 066               |
| 1.644          | 829            | 326                                | 144           | 156                             | 63            | 7            | 3            | 1                               | 1          | 1.977          | 976            | 067               |
| 1.706          | 860            | 505                                | 185           | 308                             | 95            | 26           | 6            | 18                              | 3          | 2.237          | 1.051          | 068               |
| 6.056          | 3.012          | 1.003                              | 430           | 387                             | 131           | 43           | 21           | 29                              | 13         | 7.102          | 3.463          | 069               |
| 4.133          | 2.106          | 1.210                              | 525           | 594                             | 235           | 54           | 22           | 36                              | 17         | 5.397          | 2.653          | 070               |
| <b>289.903</b> | <b>143.684</b> | <b>61.635</b>                      | <b>25.429</b> | <b>30.302</b>                   | <b>10.488</b> | <b>3.147</b> | <b>1.240</b> | <b>2.252</b>                    | <b>838</b> | <b>354.685</b> | <b>170.353</b> |                   |

**TAV. 6 - Popolazione residente che frequenta corsi regolari di studio**

| Codice<br>dei<br>Comuni | COMUNI                     | CORSO REGOLARE DI STUDI |               |               |              |              |              |               |               |
|-------------------------|----------------------------|-------------------------|---------------|---------------|--------------|--------------|--------------|---------------|---------------|
|                         |                            | 6 - 13                  |               | 14 - 18       |              | 19 e più     |              | TOTALE        |               |
|                         |                            | MF                      | M             | MF            | M            | MF           | M            | MF            | M             |
| 001                     | ACQUANEGRA SUL CHIESE      | 271                     | 138           | 114           | 51           | 35           | 25           | 420           | 214           |
| 002                     | ASOLA                      | 1.003                   | 492           | 294           | 142          | 98           | 52           | 1.395         | 686           |
| 003                     | BAGNOLO SAN VITO           | 559                     | 291           | 207           | 99           | 81           | 48           | 847           | 438           |
| 004                     | BIGARELLO                  | 221                     | 117           | 55            | 35           | 26           | 14           | 302           | 166           |
| 005                     | BORGOFORTE                 | 356                     | 159           | 139           | 64           | 43           | 19           | 538           | 242           |
| 006                     | BORGOFRANCO SUL PO         | 102                     | 52            | 42            | 17           | 25           | 11           | 169           | 80            |
| 007                     | BOZZOLO                    | 466                     | 218           | 166           | 78           | 68           | 40           | 700           | 336           |
| 008                     | CANNETO SULL'OGLIO         | 545                     | 287           | 162           | 84           | 74           | 33           | 781           | 404           |
| 009                     | CARBONARA DI PO            | 132                     | 66            | 66            | 37           | 28           | 14           | 226           | 117           |
| 010                     | CASALMORO                  | 189                     | 94            | 38            | 19           | 18           | 16           | 245           | 129           |
| 011                     | CASALDO                    | 230                     | 123           | 39            | 16           | 16           | 6            | 285           | 145           |
| 012                     | CASALROMANO                | 143                     | 78            | 41            | 16           | 23           | 14           | 207           | 108           |
| 013                     | CASTELBELFORTE             | 292                     | 153           | 87            | 31           | 24           | 11           | 403           | 195           |
| 014                     | CASTEL D'ARIO              | 414                     | 200           | 155           | 73           | 51           | 28           | 620           | 301           |
| 015                     | CASTEL GOFFREDO            | 1.036                   | 580           | 268           | 136          | 95           | 45           | 1.399         | 761           |
| 016                     | CASTELLUCCHIO              | 604                     | 295           | 193           | 88           | 70           | 39           | 867           | 422           |
| 017                     | CASTIGLIONE DELLE STIVIERE | 2.086                   | 1.049         | 605           | 296          | 278          | 140          | 2.969         | 1.485         |
| 018                     | CAVRIANA                   | 433                     | 232           | 112           | 66           | 38           | 23           | 583           | 321           |
| 019                     | CERESARA                   | 289                     | 144           | 75            | 42           | 32           | 22           | 396           | 208           |
| 020                     | COMMESSAGGIO               | 109                     | 48            | 48            | 27           | 16           | 7            | 173           | 82            |
| 021                     | CURTATONE                  | 1.130                   | 575           | 415           | 206          | 165          | 96           | 1.710         | 877           |
| 022                     | DOSOLO                     | 378                     | 179           | 136           | 73           | 38           | 13           | 552           | 265           |
| 023                     | FELONICA                   | 176                     | 90            | 86            | 40           | 43           | 20           | 305           | 150           |
| 024                     | GAZOLDO DEGLI IPPOLITI     | 280                     | 144           | 75            | 43           | 33           | 21           | 388           | 208           |
| 025                     | GAZZUOLO                   | 276                     | 130           | 95            | 55           | 36           | 18           | 407           | 203           |
| 026                     | GOITO                      | 1.010                   | 516           | 308           | 160          | 101          | 56           | 1.419         | 732           |
| 027                     | GONZAGA                    | 766                     | 399           | 284           | 144          | 133          | 81           | 1.183         | 624           |
| 028                     | GUIDIZZOLO                 | 546                     | 265           | 139           | 60           | 47           | 29           | 732           | 354           |
| 029                     | MAGNACAVALLO               | 199                     | 97            | 76            | 43           | 26           | 14           | 301           | 154           |
| 030                     | <b>MANTOVA</b>             | <b>6.055</b>            | <b>3.139</b>  | <b>3.109</b>  | <b>1.555</b> | <b>1.859</b> | <b>1.049</b> | <b>11.023</b> | <b>5.743</b>  |
| 031                     | MARCARIA                   | 828                     | 377           | 272           | 151          | 86           | 56           | 1.186         | 584           |
| 032                     | MARIANA MANTOVANA          | 60                      | 29            | 19            | 9            | 7            | 4            | 86            | 42            |
| 033                     | MARMIROLO                  | 859                     | 426           | 242           | 117          | 92           | 51           | 1.193         | 594           |
| 034                     | MEDOLE                     | 374                     | 184           | 110           | 46           | 44           | 20           | 528           | 250           |
| 035                     | MOGLIA                     | 525                     | 265           | 205           | 96           | 80           | 49           | 810           | 410           |
| 036                     | MONZAMBANO                 | 410                     | 219           | 118           | 67           | 33           | 19           | 561           | 305           |
| 037                     | MOTTEGGIANA                | 232                     | 134           | 75            | 42           | 14           | 8            | 321           | 184           |
| 038                     | OSTIGLIA                   | 754                     | 408           | 320           | 153          | 162          | 87           | 1.236         | 648           |
| 039                     | PEGOGNAGA                  | 685                     | 354           | 262           | 132          | 90           | 46           | 1.037         | 532           |
| 040                     | PIEVE DI CORIANO           | 82                      | 52            | 24            | 12           | 12           | 5            | 118           | 69            |
| 041                     | PIUBECA                    | 200                     | 104           | 56            | 23           | 15           | 12           | 271           | 139           |
| 042                     | POGGIO RUSCO               | 645                     | 328           | 258           | 147          | 131          | 85           | 1.034         | 560           |
| 043                     | POMPONESCO                 | 145                     | 64            | 55            | 27           | 21           | 9            | 221           | 100           |
| 044                     | PONTI SUL MINCIO           | 202                     | 105           | 59            | 28           | 22           | 14           | 283           | 147           |
| 045                     | PORTO MANTOVANO            | 1.234                   | 639           | 420           | 217          | 154          | 91           | 1.808         | 947           |
| 046                     | QUINGENTOLE                | 118                     | 59            | 50            | 28           | 20           | 9            | 188           | 96            |
| 047                     | QUISTELLO                  | 657                     | 355           | 234           | 129          | 100          | 46           | 991           | 530           |
| 048                     | REDONDESCO                 | 179                     | 92            | 42            | 17           | 19           | 11           | 240           | 120           |
| 049                     | REVERE                     | 279                     | 154           | 112           | 51           | 68           | 34           | 459           | 239           |
| 050                     | RIVAROLO MANTOVANO         | 278                     | 134           | 108           | 49           | 38           | 16           | 424           | 199           |
| 051                     | RODIGO                     | 541                     | 260           | 158           | 91           | 51           | 33           | 750           | 384           |
| 052                     | RONCOFERRARO               | 705                     | 376           | 239           | 112          | 80           | 43           | 1.024         | 531           |
| 053                     | ROVERBELLA                 | 935                     | 471           | 259           | 124          | 89           | 55           | 1.283         | 650           |
| 054                     | SABBIONETA                 | 456                     | 240           | 172           | 86           | 55           | 30           | 683           | 356           |
| 055                     | SAN BENEDETTO PO           | 726                     | 355           | 327           | 138          | 120          | 61           | 1.173         | 554           |
| 056                     | SAN GIACOMO DELLE SEGNATE  | 156                     | 81            | 63            | 27           | 28           | 17           | 247           | 125           |
| 057                     | SAN GIORGIO DI MANTOVA     | 658                     | 322           | 223           | 106          | 57           | 30           | 938           | 458           |
| 058                     | SAN GIOVANNI DEL DOSSO     | 132                     | 72            | 49            | 28           | 11           | 8            | 192           | 108           |
| 059                     | SAN MARTINO DALL'ARGINE    | 186                     | 94            | 52            | 25           | 20           | 11           | 258           | 130           |
| 060                     | SCHIVENOGLIA               | 129                     | 63            | 62            | 25           | 17           | 8            | 208           | 96            |
| 061                     | SERMIDE                    | 666                     | 350           | 299           | 152          | 175          | 98           | 1.140         | 600           |
| 062                     | SERRAVALLE A PO            | 144                     | 77            | 57            | 30           | 20           | 10           | 221           | 117           |
| 063                     | SOLFERINO                  | 192                     | 96            | 55            | 33           | 22           | 16           | 289           | 145           |
| 064                     | SUSTINENTE                 | 244                     | 116           | 81            | 34           | 25           | 12           | 350           | 162           |
| 065                     | SUZZARA                    | 1.980                   | 1.030         | 764           | 352          | 315          | 160          | 3.059         | 1.542         |
| 066                     | VIADANA                    | 1.662                   | 842           | 614           | 271          | 249          | 117          | 2.525         | 1.230         |
| 067                     | VILLA POMA                 | 226                     | 117           | 72            | 35           | 28           | 18           | 326           | 170           |
| 068                     | VILLIMPENTA                | 214                     | 120           | 64            | 21           | 15           | 9            | 293           | 150           |
| 069                     | VIRGILIO                   | 899                     | 478           | 413           | 189          | 114          | 55           | 1.426         | 722           |
| 070                     | VOLTA MANTOVANA            | 712                     | 374           | 208           | 105          | 85           | 44           | 1.005         | 523           |
|                         | <b>TOTALE PROVINCIA</b>    | <b>40.605</b>           | <b>20.766</b> | <b>14.901</b> | <b>7.321</b> | <b>6.404</b> | <b>3.511</b> | <b>61.910</b> | <b>31.598</b> |

## e/o corsi di formazione professionale, per sesso e classe di età

|                 |            | CORSO DI FORMAZIONE PROFESSIONALE |            |            |            |              |            |              |              |                 |            | Codice<br>dei<br>Comuni |
|-----------------|------------|-----------------------------------|------------|------------|------------|--------------|------------|--------------|--------------|-----------------|------------|-------------------------|
| di cui occupati |            | 14 - 16                           |            | 17 - 19    |            | 20 e più     |            | TOTALE       |              | di cui occupati |            |                         |
| MF              | M          | MF                                | M          | MF         | M          | MF           | M          | MF           | M            | MF              | M          |                         |
| 2               | 2          | 7                                 | 1          | 6          | —          | 2            | 1          | 15           | 2            | 2               | 1          | 001                     |
| 19              | 11         | 45                                | 25         | 16         | 7          | 41           | 16         | 102          | 48           | 41              | 17         | 002                     |
| 20              | 16         | 15                                | 7          | 11         | —          | 20           | 8          | 46           | 15           | 17              | 8          | 003                     |
| 3               | 3          | 7                                 | 6          | 2          | 1          | 8            | 3          | 17           | 10           | 6               | 4          | 004                     |
| 4               | 1          | 7                                 | 4          | 9          | 3          | 12           | 6          | 28           | 13           | 10              | 6          | 005                     |
| 2               | 2          | 3                                 | 1          | 2          | 1          | 3            | 2          | 8            | 4            | 4               | 2          | 006                     |
| 17              | 13         | 9                                 | 6          | 9          | 3          | 21           | 12         | 39           | 21           | 23              | 14         | 007                     |
| 10              | 5          | 31                                | 17         | 9          | 4          | 14           | 6          | 54           | 27           | 13              | 6          | 008                     |
| 1               | 1          | —                                 | —          | —          | —          | 5            | 4          | 5            | 4            | 4               | 3          | 009                     |
| 3               | 3          | 11                                | 7          | 7          | 5          | 5            | 5          | 23           | 17           | 15              | 12         | 010                     |
| 2               | 1          | 7                                 | 2          | —          | —          | 6            | 4          | 13           | 6            | 4               | 4          | 011                     |
| 4               | 1          | 2                                 | 1          | 5          | 3          | 7            | 5          | 14           | 9            | 9               | 8          | 012                     |
| 3               | 2          | 20                                | 7          | 7          | 1          | 4            | 4          | 31           | 12           | 4               | 4          | 013                     |
| 4               | 3          | 2                                 | 2          | 3          | 3          | 8            | 2          | 13           | 7            | 8               | 3          | 014                     |
| 25              | 12         | 34                                | 16         | 17         | 8          | 37           | 19         | 88           | 43           | 47              | 28         | 015                     |
| 15              | 9          | 18                                | 4          | 8          | 3          | 16           | 7          | 42           | 14           | 17              | 7          | 016                     |
| 82              | 50         | 69                                | 31         | 42         | 15         | 91           | 52         | 202          | 98           | 106             | 62         | 017                     |
| 12              | 10         | 35                                | 25         | 9          | 3          | 11           | 2          | 55           | 30           | 18              | 4          | 018                     |
| 1               | 1          | 5                                 | 5          | 6          | 2          | 5            | 3          | 16           | 10           | 6               | 3          | 019                     |
| 1               | 1          | 1                                 | 1          | 4          | 1          | 5            | 1          | 10           | 3            | 3               | 1          | 020                     |
| 24              | 19         | 21                                | 8          | 15         | 2          | 57           | 30         | 93           | 40           | 50              | 28         | 021                     |
| 12              | 7          | 13                                | 10         | 4          | 1          | 15           | 8          | 32           | 19           | 13              | 8          | 022                     |
| 6               | 3          | 7                                 | 4          | —          | —          | 6            | 6          | 13           | 10           | 5               | 5          | 023                     |
| 13              | 10         | 6                                 | 4          | 2          | 2          | 7            | 3          | 15           | 9            | 7               | 4          | 024                     |
| 3               | —          | 6                                 | 2          | 2          | 2          | 6            | 3          | 14           | 7            | 6               | 3          | 025                     |
| 23              | 18         | 40                                | 24         | 11         | 4          | 28           | 14         | 79           | 42           | 32              | 19         | 026                     |
| 20              | 16         | 21                                | 12         | 10         | 4          | 22           | 16         | 53           | 32           | 20              | 16         | 027                     |
| 15              | 8          | 18                                | 7          | 6          | 2          | 11           | 5          | 35           | 14           | 18              | 10         | 028                     |
| 5               | 3          | —                                 | —          | 2          | 1          | 3            | 2          | 5            | 3            | 2               | 2          | 029                     |
| <b>364</b>      | <b>251</b> | <b>196</b>                        | <b>100</b> | <b>135</b> | <b>41</b>  | <b>373</b>   | <b>196</b> | <b>704</b>   | <b>337</b>   | <b>298</b>      | <b>168</b> | <b>030</b>              |
| 16              | 11         | 34                                | 23         | 9          | 3          | 10           | 5          | 53           | 31           | 11              | 4          | 031                     |
| 2               | 1          | 3                                 | 2          | 1          | 1          | 1            | 1          | 5            | 4            | 2               | 2          | 032                     |
| 23              | 14         | 28                                | 12         | 11         | 4          | 37           | 19         | 76           | 35           | 31              | 21         | 033                     |
| 21              | 15         | 12                                | 6          | 6          | 3          | 18           | 12         | 36           | 21           | 18              | 14         | 034                     |
| 21              | 14         | 20                                | 11         | 7          | 3          | 23           | 16         | 50           | 30           | 21              | 14         | 035                     |
| 7               | 4          | 13                                | 10         | 2          | 1          | 11           | 7          | 26           | 18           | 9               | 6          | 036                     |
| 3               | 2          | 10                                | 6          | 3          | 2          | 6            | 2          | 19           | 10           | 6               | 3          | 037                     |
| 14              | 11         | 10                                | 7          | 9          | 5          | 19           | 14         | 38           | 26           | 13              | 11         | 038                     |
| 8               | 5          | 7                                 | 5          | 9          | 2          | 12           | 6          | 28           | 13           | 10              | 6          | 039                     |
| 1               | —          | —                                 | —          | —          | —          | 2            | 1          | 2            | 1            | 1               | 1          | 040                     |
| 3               | 2          | 2                                 | 2          | 3          | 2          | 6            | 4          | 11           | 8            | 6               | 6          | 041                     |
| 20              | 14         | 17                                | 10         | 12         | 6          | 27           | 15         | 56           | 31           | 26              | 16         | 042                     |
| 3               | 2          | 6                                 | 3          | 8          | 2          | 11           | 7          | 25           | 12           | 8               | 6          | 043                     |
| 3               | 3          | 10                                | 8          | 1          | —          | 4            | 3          | 15           | 11           | 4               | 3          | 044                     |
| 46              | 33         | 36                                | 21         | 22         | 10         | 51           | 30         | 109          | 61           | 49              | 29         | 045                     |
| 3               | 2          | 2                                 | 1          | 1          | —          | 4            | 2          | 7            | 3            | 3               | 2          | 046                     |
| 26              | 18         | 14                                | 12         | 8          | 2          | 35           | 17         | 57           | 31           | 30              | 16         | 047                     |
| 3               | 3          | 3                                 | 2          | 2          | 1          | 3            | 1          | 8            | 4            | 3               | 1          | 048                     |
| 10              | 7          | 4                                 | —          | 5          | 2          | 7            | 3          | 16           | 5            | 5               | 3          | 049                     |
| 3               | 1          | 16                                | 8          | 6          | 2          | 15           | 10         | 37           | 20           | 14              | 10         | 050                     |
| 9               | 9          | 13                                | 8          | 6          | 2          | 21           | 16         | 40           | 26           | 27              | 19         | 051                     |
| 20              | 15         | 13                                | 6          | 7          | 3          | 23           | 12         | 43           | 21           | 21              | 10         | 052                     |
| 18              | 12         | 26                                | 16         | 10         | 3          | 18           | 12         | 54           | 31           | 19              | 12         | 053                     |
| 7               | 6          | 9                                 | 5          | 7          | 2          | 18           | 11         | 34           | 18           | 17              | 11         | 054                     |
| 13              | 6          | 23                                | 8          | 10         | 4          | 32           | 18         | 65           | 30           | 26              | 15         | 055                     |
| 3               | 2          | 6                                 | 3          | 2          | —          | 8            | 3          | 16           | 6            | 4               | 1          | 056                     |
| 21              | 11         | 12                                | 6          | 6          | 2          | 20           | 12         | 38           | 20           | 12              | 11         | 057                     |
| 1               | 1          | —                                 | —          | —          | —          | —            | —          | —            | —            | —               | —          | 058                     |
| 1               | 1          | —                                 | —          | 3          | 2          | 6            | 2          | 9            | 4            | 6               | 3          | 059                     |
| 2               | 2          | 2                                 | 2          | —          | —          | 2            | 1          | 4            | 3            | 2               | 1          | 060                     |
| 22              | 19         | 8                                 | 4          | 13         | 3          | 24           | 17         | 45           | 24           | 21              | 16         | 061                     |
| 1               | 1          | 14                                | 14         | 3          | —          | 2            | 1          | 19           | 15           | 1               | 1          | 062                     |
| 6               | 6          | 8                                 | 3          | 2          | —          | 4            | 2          | 14           | 5            | 5               | 2          | 063                     |
| 1               | 1          | 1                                 | 1          | —          | —          | —            | —          | 1            | 1            | —               | —          | 064                     |
| 60              | 41         | 89                                | 48         | 38         | 17         | 102          | 54         | 229          | 119          | 95              | 53         | 065                     |
| 30              | 19         | 45                                | 16         | 25         | 8          | 57           | 33         | 127          | 57           | 51              | 32         | 066                     |
| 2               | 1          | 2                                 | 2          | 2          | 1          | 1            | 1          | 5            | 4            | 2               | 1          | 067                     |
| 3               | 2          | 2                                 | 1          | 3          | 1          | 4            | 2          | 9            | 4            | 3               | 1          | 068                     |
| 11              | 5          | 21                                | 14         | 16         | 6          | 44           | 20         | 81           | 40           | 36              | 21         | 069                     |
| 17              | 12         | 15                                | 9          | 5          | 1          | 24           | 8          | 44           | 18           | 20              | 7          | 070                     |
| <b>1.199</b>    | <b>816</b> | <b>1.212</b>                      | <b>654</b> | <b>642</b> | <b>228</b> | <b>1.561</b> | <b>845</b> | <b>3.415</b> | <b>1.727</b> | <b>1.446</b>    | <b>851</b> |                         |

TAV. 7 - Popolazione residente attiva e non attiva per sesso'

## A — TOTALE

| Codice dei Comuni | COMUNI                     | POPOLAZIONE ATTIVA          |              |                |                               | POPOLAZIONE NON ATTIVA | TOTALE         |                |
|-------------------|----------------------------|-----------------------------|--------------|----------------|-------------------------------|------------------------|----------------|----------------|
|                   |                            | In condizione professionale |              |                | In cerca di prima occupazione |                        |                |                |
|                   |                            | Occupati                    | Disoccupati  | TOTALE         |                               |                        |                |                |
| 001               | ACQUANEGRA SUL CHIESE      | 1.194                       | 52           | 1.246          | 57                            | 1.303                  | 1.813          | 3.116          |
| 002               | ASOLA                      | 3.582                       | 46           | 3.628          | 98                            | 3.726                  | 4.946          | 8.672          |
| 003               | BAGNOLO SAN VITO           | 2.084                       | 43           | 2.127          | 86                            | 2.213                  | 3.091          | 5.304          |
| 004               | BIGARELLO                  | 741                         | 10           | 751            | 49                            | 800                    | 988            | 1.788          |
| 005               | BORGOFORTE                 | 1.314                       | 22           | 1.336          | 70                            | 1.406                  | 1.964          | 3.370          |
| 006               | BORGOFRANCO SUL PO         | 403                         | 3            | 406            | 14                            | 420                    | 736            | 1.156          |
| 007               | BOZZOLO                    | 1.850                       | 40           | 1.890          | 123                           | 2.013                  | 2.402          | 4.415          |
| 008               | CANNETO SULL'OGLIO         | 2.058                       | 41           | 2.099          | 75                            | 2.174                  | 2.645          | 4.819          |
| 009               | CARBONARA DI PO            | 516                         | 8            | 524            | 22                            | 546                    | 890            | 1.436          |
| 010               | CASALMORO                  | 695                         | 9            | 704            | 26                            | 730                    | 994            | 1.724          |
| 011               | CASALOLDO                  | 790                         | 1            | 791            | 15                            | 806                    | 1.072          | 1.878          |
| 012               | CASALROMANO                | 504                         | 8            | 512            | 19                            | 531                    | 698            | 1.229          |
| 013               | CASTELBELFORTE             | 1.083                       | 3            | 1.086          | 53                            | 1.139                  | 1.339          | 2.478          |
| 014               | CASTEL D'ARIO              | 1.572                       | 40           | 1.612          | 68                            | 1.680                  | 2.310          | 3.990          |
| 015               | CASTEL GOFFREDO            | 3.434                       | 55           | 3.489          | 113                           | 3.602                  | 4.290          | 7.892          |
| 016               | CASTELLUCCHIO              | 2.071                       | 19           | 2.090          | 96                            | 2.186                  | 2.965          | 5.151          |
| 017               | CASTIGLIONE DELLE STIVIERE | 6.539                       | 97           | 6.636          | 212                           | 6.848                  | 8.577          | 15.425         |
| 018               | CAVRIANA                   | 1.469                       | 8            | 1.477          | 45                            | 1.522                  | 1.961          | 3.483          |
| 019               | CERESARA                   | 1.091                       | 13           | 1.104          | 26                            | 1.130                  | 1.402          | 2.532          |
| 020               | COMMESSAGGIO               | 464                         | 11           | 475            | 32                            | 507                    | 732            | 1.239          |
| 021               | CURTATONE                  | 3.669                       | 40           | 3.709          | 160                           | 3.869                  | 5.424          | 9.293          |
| 022               | DOSOLO                     | 1.354                       | 37           | 1.391          | 52                            | 1.443                  | 1.935          | 3.378          |
| 023               | FELONICA                   | 809                         | 21           | 830            | 37                            | 867                    | 1.149          | 2.016          |
| 024               | GAZOLDO DEGLI IPPOLITI     | 942                         | 20           | 962            | 28                            | 990                    | 1.317          | 2.307          |
| 025               | GAZZUOLO                   | 1.119                       | 37           | 1.156          | 37                            | 1.193                  | 1.632          | 2.825          |
| 026               | GOITO                      | 3.707                       | 83           | 3.790          | 155                           | 3.945                  | 5.177          | 9.122          |
| 027               | GONZAGA                    | 3.038                       | 43           | 3.081          | 114                           | 3.195                  | 4.092          | 7.287          |
| 028               | GUIDIZZOLO                 | 1.966                       | 19           | 1.985          | 33                            | 2.018                  | 2.662          | 4.680          |
| 029               | MAGNACAVALLO               | 775                         | 14           | 789            | 49                            | 838                    | 1.177          | 2.015          |
| 030               | <b>MANTOVA</b>             | <b>23.698</b>               | <b>598</b>   | <b>24.296</b>  | <b>1.203</b>                  | <b>25.499</b>          | <b>35.367</b>  | <b>60.866</b>  |
| 031               | MARCARIA                   | 2.861                       | 61           | 2.922          | 152                           | 3.074                  | 4.448          | 7.522          |
| 032               | MARIANA MANTOVANA          | 234                         | 6            | 240            | 11                            | 251                    | 362            | 613            |
| 033               | MARMIROLO                  | 2.955                       | 44           | 2.999          | 143                           | 3.142                  | 4.039          | 7.181          |
| 034               | MEDOLE                     | 1.336                       | 35           | 1.371          | 24                            | 1.395                  | 1.845          | 3.240          |
| 035               | MOGLIA                     | 2.247                       | 26           | 2.273          | 132                           | 2.405                  | 3.068          | 5.473          |
| 036               | MONZAMBANO                 | 1.472                       | 25           | 1.497          | 75                            | 1.572                  | 2.043          | 3.615          |
| 037               | MOTTEGGIANA                | 778                         | 19           | 797            | 41                            | 838                    | 1.175          | 2.013          |
| 038               | OSTIGLIA                   | 2.792                       | 83           | 2.875          | 150                           | 3.025                  | 4.746          | 7.771          |
| 039               | PEGOGNAGA                  | 2.694                       | 53           | 2.747          | 106                           | 2.853                  | 3.774          | 6.627          |
| 040               | PIEVE DI CORIANO           | 346                         | 7            | 353            | 16                            | 369                    | 512            | 881            |
| 041               | PIUBEGA                    | 675                         | 6            | 681            | 21                            | 702                    | 1.027          | 1.729          |
| 042               | POGGIO RUSCO               | 2.521                       | 55           | 2.576          | 122                           | 2.698                  | 3.587          | 6.285          |
| 043               | POMPONESCO                 | 663                         | 8            | 671            | 18                            | 689                    | 905            | 1.594          |
| 044               | PONTI SUL MINCIO           | 661                         | 10           | 671            | 29                            | 700                    | 994            | 1.694          |
| 045               | PORTO MANTOVANO            | 4.074                       | 41           | 4.115          | 187                           | 4.302                  | 5.527          | 9.829          |
| 046               | QUINGENTOLE                | 525                         | 3            | 528            | 27                            | 555                    | 832            | 1.387          |
| 047               | QUISTELLO                  | 2.697                       | 30           | 2.727          | 174                           | 2.901                  | 3.541          | 6.442          |
| 048               | REDONDESCO                 | 609                         | 4            | 613            | 17                            | 630                    | 941            | 1.571          |
| 049               | REVERE                     | 1.143                       | 14           | 1.157          | 61                            | 1.218                  | 1.671          | 2.889          |
| 050               | RIVAROLO MANTOVANO         | 1.155                       | 9            | 1.164          | 61                            | 1.225                  | 1.674          | 2.899          |
| 051               | RODIGO                     | 1.953                       | 44           | 1.997          | 77                            | 2.074                  | 3.032          | 5.106          |
| 052               | RONCOFERRARO               | 2.667                       | 24           | 2.691          | 147                           | 2.838                  | 3.939          | 6.777          |
| 053               | ROVERBELLA                 | 3.108                       | 71           | 3.179          | 134                           | 3.313                  | 4.457          | 7.770          |
| 054               | SABBIONETA                 | 1.905                       | 32           | 1.937          | 83                            | 2.020                  | 2.850          | 4.870          |
| 055               | SAN BENEDETTO PO           | 3.215                       | 67           | 3.282          | 138                           | 3.420                  | 4.728          | 8.148          |
| 056               | SAN GIACOMO DELLE SEGNATE  | 780                         | 11           | 791            | 37                            | 828                    | 1.201          | 2.029          |
| 057               | SAN GIORGIO DI MANTOVA     | 2.125                       | 42           | 2.167          | 104                           | 2.271                  | 2.904          | 5.175          |
| 058               | SAN GIOVANNI DEL DOSSO     | 594                         | 5            | 599            | 31                            | 630                    | 731            | 1.361          |
| 059               | SAN MARTINO DALL'ARGINE    | 850                         | 28           | 878            | 41                            | 919                    | 1.150          | 2.069          |
| 060               | SCHIVENOGLIA               | 505                         | 11           | 516            | 15                            | 531                    | 921            | 1.452          |
| 061               | SERMIDE                    | 2.872                       | 68           | 2.940          | 134                           | 3.074                  | 4.264          | 7.338          |
| 062               | SERRAVALLE A PQ            | 740                         | 17           | 757            | 31                            | 788                    | 1.085          | 1.873          |
| 063               | SOLFERINO                  | 820                         | 6            | 826            | 23                            | 849                    | 1.085          | 1.934          |
| 064               | SUSTINENTE                 | 927                         | 17           | 944            | 43                            | 987                    | 1.482          | 2.469          |
| 065               | SUZZARA                    | 7.581                       | 178          | 7.759          | 383                           | 8.142                  | 10.614         | 18.756         |
| 066               | VIADANA                    | 6.762                       | 95           | 6.857          | 231                           | 7.088                  | 8.895          | 15.983         |
| 067               | VILLA POMA                 | 886                         | 7            | 893            | 37                            | 930                    | 1.237          | 2.167          |
| 068               | VILLIMPENTA                | 961                         | 28           | 989            | 42                            | 1.031                  | 1.333          | 2.364          |
| 069               | VIRGILIO                   | 3.046                       | 64           | 3.110          | 119                           | 3.229                  | 4.345          | 7.574          |
| 070               | VOLTA MANTOVANA            | 2.294                       | 20           | 2.314          | 106                           | 2.420                  | 3.382          | 5.802          |
|                   | <b>TOTALE PROVINCIA</b>    | <b>151.560</b>              | <b>2.815</b> | <b>154.375</b> | <b>6.690</b>                  | <b>161.065</b>         | <b>216.093</b> | <b>377.158</b> |

## segue TAV. 7 — Popolazione residente attiva e non attiva per sesso

## B — MASCHI

| Codice dei Comuni | COMUNI                     | POPOLAZIONE ATTIVA          |              |                |                               | POPOLAZIONE NON ATTIVA | TOTALE        |                |
|-------------------|----------------------------|-----------------------------|--------------|----------------|-------------------------------|------------------------|---------------|----------------|
|                   |                            | In condizione professionale |              |                | In cerca di prima occupazione |                        |               |                |
|                   |                            | Occupati                    | Disoccupati  | TOTALE         |                               |                        |               |                |
| 001               | ACQUANEGRA SUL CHIESE      | 811                         | 26           | 837            | 27                            | 864                    | 640           | 1.504          |
| 002               | ASOLA                      | 2.421                       | 22           | 2.443          | 39                            | 2.482                  | 1.710         | 4.192          |
| 003               | BAGNOLO SAN VITO           | 1.526                       | 16           | 1.542          | 25                            | 1.567                  | 1.031         | 2.598          |
| 004               | BIGARELLO                  | 517                         | 1            | 518            | 11                            | 529                    | 338           | 867            |
| 005               | BORGOFORTE                 | 936                         | 8            | 944            | 30                            | 974                    | 653           | 1.627          |
| 006               | BORGOFRANCO SUL PO         | 293                         | 1            | 294            | 3                             | 297                    | 241           | 538            |
| 007               | BOZZOLO                    | 1.174                       | 24           | 1.198          | 52                            | 1.250                  | 819           | 2.069          |
| 008               | CANNETO SULL'OGLIO         | 1.281                       | 17           | 1.298          | 29                            | 1.327                  | 964           | 2.291          |
| 009               | CARBONARA DI PO            | 372                         | 3            | 375            | 12                            | 387                    | 319           | 706            |
| 010               | CASALMORO                  | 465                         | 4            | 469            | 13                            | 482                    | 381           | 863            |
| 011               | CASALOLDO                  | 536                         | 1            | 537            | 8                             | 545                    | 368           | 913            |
| 012               | CASALROMANO                | 328                         | 3            | 331            | 10                            | 341                    | 239           | 580            |
| 013               | CASTELBELFORTE             | 708                         | —            | 708            | 18                            | 726                    | 484           | 1.210          |
| 014               | CASTEL D'ARIO              | 1.027                       | 10           | 1.037          | 25                            | 1.062                  | 834           | 1.896          |
| 015               | CASTEL GOFFREDO            | 2.199                       | 25           | 2.224          | 55                            | 2.279                  | 1.663         | 3.942          |
| 016               | CASTELLUCCHIO              | 1.419                       | 3            | 1.422          | 43                            | 1.465                  | 1.031         | 2.496          |
| 017               | CASTIGLIONE DELLE STIVIERE | 4.143                       | 43           | 4.186          | 101                           | 4.287                  | 3.218         | 7.505          |
| 018               | CAVRIANA                   | 983                         | 6            | 989            | 16                            | 1.005                  | 726           | 1.731          |
| 019               | CERESARA                   | 742                         | 5            | 747            | 14                            | 761                    | 505           | 1.266          |
| 020               | COMMESSAGGIO               | 336                         | 4            | 340            | 13                            | 353                    | 234           | 587            |
| 021               | CURTATONE                  | 2.500                       | 15           | 2.515          | 51                            | 2.566                  | 1.963         | 4.529          |
| 022               | DOSOLO                     | 898                         | 22           | 920            | 17                            | 937                    | 690           | 1.627          |
| 023               | FELONICA                   | 552                         | 5            | 557            | 8                             | 565                    | 415           | 980            |
| 024               | GAZOLDO DEGLI IPPOLITI     | 658                         | 7            | 665            | 11                            | 676                    | 474           | 1.150          |
| 025               | GAZZUOLO                   | 762                         | 8            | 770            | 13                            | 783                    | 539           | 1.322          |
| 026               | GOITO                      | 2.606                       | 33           | 2.639          | 61                            | 2.700                  | 1.799         | 4.499          |
| 027               | GONZAGA                    | 2.088                       | 15           | 2.103          | 44                            | 2.147                  | 1.463         | 3.610          |
| 028               | GUIDIZZOLO                 | 1.310                       | 9            | 1.319          | 8                             | 1.327                  | 912           | 2.239          |
| 029               | MAGNACAVALLO               | 569                         | 9            | 578            | 14                            | 592                    | 411           | 1.003          |
| 030               | MANTOVA                    | 14.859                      | 275          | 15.134         | 429                           | 15.563                 | 12.575        | 28.138         |
| 031               | MARCARIA                   | 2.031                       | 29           | 2.060          | 52                            | 2.112                  | 1.539         | 3.651          |
| 032               | MARIANA MANTOVANA          | 167                         | 3            | 170            | 10                            | 180                    | 124           | 304            |
| 033               | MARMIROLO                  | 2.013                       | 16           | 2.029          | 45                            | 2.074                  | 1.407         | 3.481          |
| 034               | MEDOLE                     | 904                         | 22           | 926            | 10                            | 936                    | 611           | 1.547          |
| 035               | MOGLIA                     | 1.502                       | 11           | 1.513          | 44                            | 1.557                  | 1.069         | 2.626          |
| 036               | MONZAMBANO                 | 1.006                       | 9            | 1.015          | 33                            | 1.048                  | 748           | 1.796          |
| 037               | MOTTEGGIANA                | 563                         | 10           | 573            | 13                            | 586                    | 430           | 1.016          |
| 038               | OSTIGLIA                   | 1.876                       | 47           | 1.923          | 68                            | 1.991                  | 1.693         | 3.684          |
| 039               | PEGOGNAGA                  | 1.914                       | 22           | 1.936          | 27                            | 1.963                  | 1.285         | 3.248          |
| 040               | PIEVE DI CORIANO           | 237                         | 3            | 240            | 4                             | 244                    | 186           | 430            |
| 041               | PIUBEGA                    | 494                         | 3            | 497            | 9                             | 506                    | 352           | 858            |
| 042               | POGGIO RUSCO               | 1.671                       | 27           | 1.698          | 48                            | 1.746                  | 1.301         | 3.047          |
| 043               | POMPONESCO                 | 453                         | 3            | 456            | 7                             | 463                    | 296           | 759            |
| 044               | PONTI SUL MINCIO           | 459                         | 4            | 463            | 13                            | 476                    | 343           | 819            |
| 045               | PORTO MANTOVANO            | 2.733                       | 12           | 2.745          | 73                            | 2.818                  | 2.056         | 4.874          |
| 046               | QUINGENTOLE                | 359                         | 1            | 360            | 8                             | 368                    | 286           | 654            |
| 047               | QUISTELLO                  | 1.804                       | 14           | 1.818          | 70                            | 1.888                  | 1.303         | 3.191          |
| 048               | REDONDESCO                 | 440                         | 1            | 441            | 10                            | 451                    | 324           | 775            |
| 049               | REVERE                     | 757                         | 3            | 760            | 25                            | 785                    | 582           | 1.367          |
| 050               | RIVAROLO MANTOVANO         | 759                         | 4            | 763            | 25                            | 788                    | 598           | 1.386          |
| 051               | RODIGO                     | 1.337                       | 17           | 1.354          | 35                            | 1.389                  | 1.106         | 2.495          |
| 052               | RONCOFERRARO               | 1.841                       | 8            | 1.849          | 43                            | 1.892                  | 1.413         | 3.305          |
| 053               | ROVERBELLA                 | 2.131                       | 17           | 2.148          | 41                            | 2.189                  | 1.624         | 3.813          |
| 054               | SABBIONETA                 | 1.322                       | 10           | 1.332          | 34                            | 1.366                  | 1.014         | 2.380          |
| 055               | SAN BENEDETTO PO           | 2.183                       | 27           | 2.210          | 50                            | 2.260                  | 1.684         | 3.944          |
| 056               | SAN GIACOMO DELLE SEGNATE  | 529                         | 5            | 534            | 15                            | 549                    | 405           | 954            |
| 057               | SAN GIORGIO DI MANTOVA     | 1.437                       | 24           | 1.461          | 38                            | 1.499                  | 999           | 2.498          |
| 058               | SAN GIOVANNI DEL DOSSO     | 393                         | 5            | 398            | 12                            | 410                    | 258           | 668            |
| 059               | SAN MARTINO DALL'ARGINE    | 592                         | 9            | 601            | 19                            | 620                    | 376           | 996            |
| 060               | SCHIVENOGLIA               | 374                         | 4            | 378            | 6                             | 384                    | 313           | 697            |
| 061               | SERMIDE                    | 1.984                       | 21           | 2.005          | 53                            | 2.058                  | 1.535         | 3.593          |
| 062               | SERRAVALLE A PO            | 509                         | 10           | 519            | 3                             | 522                    | 403           | 925            |
| 063               | SOLFERINO                  | 527                         | 4            | 531            | 11                            | 542                    | 407           | 949            |
| 064               | SUSTINENTE                 | 656                         | 8            | 664            | 12                            | 676                    | 509           | 1.185          |
| 065               | SUZZARA                    | 5.116                       | 70           | 5.186          | 129                           | 5.315                  | 3.719         | 9.034          |
| 066               | VIADANA                    | 4.460                       | 35           | 4.495          | 99                            | 4.594                  | 3.081         | 7.675          |
| 067               | VILLA POMA                 | 624                         | 3            | 627            | 10                            | 637                    | 444           | 1.081          |
| 068               | VILLIMPENTA                | 633                         | 6            | 639            | 17                            | 656                    | 453           | 1.109          |
| 069               | VIRGILIO                   | 2.079                       | 29           | 2.108          | 46                            | 2.154                  | 1.537         | 3.691          |
| 070               | VOLTA MANTOVANA            | 1.594                       | 10           | 1.604          | 49                            | 1.653                  | 1.203         | 2.856          |
|                   | <b>TOTALE PROVINCIA</b>    | <b>101.482</b>              | <b>1.186</b> | <b>102.668</b> | <b>2.516</b>                  | <b>105.184</b>         | <b>76.655</b> | <b>181.839</b> |

TAV. 8 - Popolazione residente attiva in condizione professionale,

A —

| Codice dei Comuni | COMUNI                     | AGRICOLTURA<br>RAMO 0 | INDUSTRIE  |              |              |              |               |               |               |
|-------------------|----------------------------|-----------------------|------------|--------------|--------------|--------------|---------------|---------------|---------------|
|                   |                            |                       | RAMO 1     |              |              | RAMO 2       | RAMO 3        | RAMO 4        | RAMO 5        |
|                   |                            |                       | 1. A       | 1. B         | TOTALE       |              |               |               |               |
| 001               | ACQUANEGRA SUL CHIESE      | 283                   | —          | 2            | 2            | 44           | 64            | 385           | 96            |
| 002               | ASOLA                      | 705                   | 5          | 36           | 41           | 130          | 311           | 827           | 273           |
| 003               | BAGNOLO SAN VITO           | 493                   | 2          | 15           | 17           | 114          | 201           | 282           | 215           |
| 004               | BIGARELLO                  | 210                   | 1          | 9            | 10           | 43           | 85            | 115           | 47            |
| 005               | BORGOFORTE                 | 376                   | 7          | 8            | 15           | 23           | 189           | 176           | 97            |
| 006               | BORGOFRANCO SUL PO         | 137                   | —          | 8            | 8            | 15           | 31            | 51            | 32            |
| 007               | BOZZOLO                    | 160                   | 4          | 34           | 38           | 22           | 233           | 469           | 128           |
| 008               | CANNETO SULL'OGLIO         | 322                   | 5          | 12           | 17           | 55           | 155           | 770           | 205           |
| 009               | CARBONARA DI PO            | 137                   | 3          | 21           | 24           | 16           | 41            | 44            | 78            |
| 010               | CASALMORO                  | 101                   | —          | 3            | 3            | 7            | 89            | 250           | 71            |
| 011               | CASALOLDO                  | 173                   | 1          | 1            | 2            | 34           | 34            | 283           | 63            |
| 012               | CASALROMANO                | 104                   | 1          | 2            | 3            | 31           | 57            | 124           | 44            |
| 013               | CASTELBELFORTE             | 225                   | 3          | 3            | 6            | 20           | 103           | 313           | 126           |
| 014               | CASTEL D'ARIO              | 299                   | 1          | 15           | 16           | 76           | 172           | 333           | 128           |
| 015               | CASTEL GOFFREDO            | 499                   | —          | 11           | 11           | 36           | 229           | 1.502         | 246           |
| 016               | CASTELLUCCHIO              | 456                   | 3          | 9            | 12           | 60           | 106           | 631           | 177           |
| 017               | CASTIGLIONE DELLE STIVIERE | 490                   | 5          | 14           | 19           | 649          | 521           | 1.781         | 430           |
| 018               | CAVRIANA                   | 435                   | 3          | 3            | 6            | 23           | 93            | 462           | 134           |
| 019               | CERESARA                   | 328                   | —          | 2            | 2            | 57           | 37            | 303           | 90            |
| 020               | COMMESSAGGIO               | 136                   | —          | 5            | 5            | 5            | 41            | 93            | 40            |
| 021               | CURTATONE                  | 561                   | 9          | 38           | 47           | 162          | 266           | 542           | 356           |
| 022               | DOSOLO                     | 172                   | —          | —            | —            | 39           | 140           | 518           | 99            |
| 023               | FELONICA                   | 231                   | 2          | 7            | 9            | 15           | 68            | 101           | 85            |
| 024               | GAZOLDO DEGLI IPPOLITI     | 146                   | 5          | 11           | 16           | 220          | 16            | 227           | 69            |
| 025               | GAZZUOLO                   | 254                   | —          | 2            | 2            | 29           | 77            | 231           | 76            |
| 026               | GOITO                      | 790                   | 9          | 15           | 24           | 177          | 233           | 727           | 483           |
| 027               | GONZAGA                    | 761                   | —          | 2            | 2            | 207          | 375           | 540           | 253           |
| 028               | GUIDIZZOLO                 | 356                   | 2          | 19           | 21           | 31           | 118           | 590           | 177           |
| 029               | MAGNACAVALLO               | 271                   | —          | 7            | 7            | 53           | 38            | 105           | 103           |
| 030               | MANTOVA                    | 606                   | 261        | 293          | 554          | 1.256        | 1.794         | 2.740         | 1.255         |
| 031               | MARCARIA                   | 814                   | 4          | 17           | 21           | 90           | 210           | 521           | 296           |
| 032               | MARIANA MANTOVANA          | 101                   | —          | 1            | 1            | 12           | 7             | 41            | 21            |
| 033               | MARMIROLO                  | 503                   | 1          | 23           | 24           | 183          | 437           | 602           | 274           |
| 034               | MEDOLE                     | 259                   | —          | 4            | 4            | 18           | 143           | 483           | 106           |
| 035               | MOGLIA                     | 532                   | 1          | 7            | 8            | 76           | 190           | 575           | 172           |
| 036               | MONZAMBANO                 | 308                   | —          | 19           | 19           | 27           | 90            | 461           | 150           |
| 037               | MOTTEGGIANA                | 202                   | 2          | 1            | 3            | 13           | 187           | 96            | 54            |
| 038               | OSTIGLIA                   | 287                   | 2          | 179          | 181          | 232          | 191           | 367           | 241           |
| 039               | PEGOGNAGA                  | 701                   | 1          | 4            | 5            | 100          | 325           | 434           | 320           |
| 040               | PIEVE DI CORIANO           | 118                   | —          | 14           | 14           | 23           | 21            | 36            | 32            |
| 041               | PIUBEGA                    | 232                   | 2          | —            | 2            | 56           | 26            | 128           | 53            |
| 042               | POGGIO RUSCO               | 454                   | 4          | 33           | 37           | 125          | 218           | 482           | 187           |
| 043               | POMPONESCO                 | 161                   | —          | 5            | 5            | 12           | 44            | 204           | 52            |
| 044               | PONTI SUL MINCIO           | 112                   | —          | 17           | 17           | 34           | 31            | 166           | 65            |
| 045               | PORTO MANTOVANO            | 351                   | 19         | 46           | 65           | 193          | 427           | 848           | 422           |
| 046               | QUINGENTOLE                | 184                   | —          | 4            | 4            | 18           | 58            | 56            | 60            |
| 047               | QUISTELLO                  | 801                   | 2          | 16           | 18           | 104          | 355           | 301           | 254           |
| 048               | REDONDESCO                 | 207                   | 1          | 2            | 3            | 31           | 26            | 144           | 47            |
| 049               | REVERE                     | 159                   | 1          | 27           | 28           | 107          | 45            | 172           | 139           |
| 050               | RIVAROLO MANTOVANO         | 210                   | 3          | 3            | 6            | 15           | 257           | 133           | 150           |
| 051               | RODIGO                     | 424                   | 2          | 14           | 16           | 164          | 64            | 391           | 131           |
| 052               | RONCOFERRARO               | 565                   | 14         | 24           | 38           | 137          | 274           | 392           | 332           |
| 053               | ROVERBELLA                 | 741                   | 2          | 12           | 14           | 162          | 263           | 587           | 462           |
| 054               | SABBIONETA                 | 513                   | 2          | 6            | 8            | 46           | 139           | 455           | 161           |
| 055               | SAN BENEDETTO PO           | 854                   | 2          | 15           | 17           | 115          | 456           | 492           | 344           |
| 056               | SAN GIACOMO DELLE SEGNALE  | 228                   | —          | 2            | 2            | 41           | 75            | 175           | 51            |
| 057               | SAN GIORGIO DI MANTOVA     | 210                   | 32         | 23           | 55           | 201          | 265           | 405           | 206           |
| 058               | SAN GIOVANNI DEL DOSSO     | 253                   | 1          | 1            | 2            | 30           | 24            | 99            | 51            |
| 059               | SAN MARTINO DALL'ARGINE    | 211                   | 2          | 2            | 4            | 15           | 111           | 237           | 68            |
| 060               | SCHIVENOGLIA               | 169                   | —          | —            | —            | 5            | 32            | 84            | 59            |
| 061               | SERMIDE                    | 578                   | 6          | 82           | 88           | 85           | 205           | 607           | 320           |
| 062               | SERRAVALLE A PO            | 213                   | —          | 18           | 18           | 58           | 82            | 109           | 88            |
| 063               | SOLFERINO                  | 123                   | —          | 4            | 4            | 28           | 54            | 250           | 61            |
| 064               | SUSTINENTE                 | 200                   | 3          | 17           | 20           | 50           | 98            | 160           | 89            |
| 065               | SUZZARA                    | 831                   | 9          | 20           | 29           | 142          | 2.373         | 965           | 538           |
| 066               | VIADANA                    | 1.136                 | 1          | 40           | 41           | 159          | 286           | 2.196         | 517           |
| 067               | VILLA POMA                 | 238                   | 1          | 9            | 10           | 116          | 53            | 133           | 83            |
| 068               | VILLIMPENTA                | 230                   | 1          | 3            | 4            | 35           | 149           | 228           | 52            |
| 069               | VIRGILIO                   | 315                   | 14         | 35           | 49           | 167          | 283           | 372           | 240           |
| 070               | VOLTA MANTOVANA            | 570                   | 2          | 7            | 9            | 58           | 217           | 520           | 226           |
|                   | <b>TOTALE PROVINCIA</b>    | <b>25.515</b>         | <b>469</b> | <b>1.363</b> | <b>1.832</b> | <b>6.932</b> | <b>14.708</b> | <b>30.622</b> | <b>12.850</b> |



## per sesso e ramo di attività economica

## TOTALE

| COMMERCIO<br>RAMO 6 |              |               | TRASPORTI<br>E COMU-<br>NICAZIONI<br>RAMO 7 | CREDITO E ASSICURAZIONE,<br>SERVIZI ALLE IMPRESE,<br>NOLEGGIO<br>RAMO 8 |              |              | PUBBLICA AMMINISTRAZIONE;<br>SERVIZI PUBBLICI E PRIVATI<br>RAMO 9 |               |               | TOTALE         | Codice<br>dei<br>Comuni |
|---------------------|--------------|---------------|---|---|--------------|--------------|---|---------------|---------------|----------------|-------------------------|
| 6. A                | 6. B         | TOTALE        |   | 8. A  | 8. B         | TOTALE       | 9. A  | 9. B          | TOTALE        |                |                         |
| 181                 | 21           | 202           | 32  | 10  | 12           | 22           | 27  | 89            | 116           | 1.246          | 001                     |
| 436                 | 62           | 498           | 144   | 58  | 62           | 120          | 53  | 526           | 579           | 3.628          | 002                     |
| 320                 | 60           | 380           | 91  | 31  | 48           | 79           | 56  | 199           | 255           | 2.127          | 003                     |
| 95                  | 18           | 113           | 32  | 5   | 9            | 14           | 21  | 61            | 82            | 751            | 004                     |
| 171                 | 33           | 204           | 68  | 15  | 17           | 32           | 32  | 124           | 156           | 1.336          | 005                     |
| 55                  | 8            | 63            | 9   | 1   | 7            | 8            | 10  | 42            | 52            | 406            | 006                     |
| 290                 | 29           | 319           | 83  | 25  | 26           | 51           | 40  | 347           | 387           | 1.890          | 007                     |
| 257                 | 25           | 282           | 60  | 9   | 29           | 38           | 30  | 165           | 195           | 2.099          | 008                     |
| 91                  | 7            | 98            | 10  | 4   | 5            | 9            | 11  | 56            | 67            | 524            | 009                     |
| 94                  | 11           | 105           | 20  | 9   | 8            | 17           | 8   | 33            | 41            | 704            | 010                     |
| 85                  | 20           | 105           | 26  | 6   | 5            | 11           | 8   | 52            | 60            | 791            | 011                     |
| 42                  | 5            | 47            | 28  | 12  | 8            | 20           | 9   | 45            | 54            | 512            | 012                     |
| 135                 | 19           | 154           | 29  | 5   | 8            | 13           | 14  | 83            | 97            | 1.086          | 013                     |
| 259                 | 33           | 292           | 86  | 14  | 20           | 34           | 28  | 148           | 176           | 1.612          | 014                     |
| 394                 | 66           | 460           | 87  | 41  | 63           | 104          | 38  | 277           | 315           | 3.489          | 015                     |
| 281                 | 45           | 326           | 77  | 12  | 30           | 42           | 29  | 174           | 203           | 2.090          | 016                     |
| 838                 | 124          | 962           | 258   | 69  | 111          | 180          | 341   | 1.005         | 1.346         | 6.636          | 017                     |
| 162                 | 22           | 184           | 24  | 5   | 17           | 22           | 24  | 70            | 94            | 1.477          | 018                     |
| 137                 | 12           | 149           | 26  | 5   | 15           | 20           | 13  | 79            | 92            | 1.104          | 019                     |
| 65                  | 16           | 81            | 25  | 6   | 4            | 10           | 6   | 33            | 39            | 475            | 020                     |
| 602                 | 103          | 705           | 197   | 71  | 75           | 146          | 154   | 573           | 727           | 3.709          | 021                     |
| 188                 | 15           | 203           | 44  | 14  | 14           | 28           | 13  | 135           | 148           | 1.391          | 022                     |
| 143                 | 13           | 156           | 53  | 6   | 10           | 16           | 23  | 73            | 96            | 830            | 023                     |
| 86                  | 12           | 98            | 37  | 9   | 8            | 17           | 38  | 78            | 116           | 962            | 024                     |
| 258                 | 17           | 275           | 52  | 9   | 12           | 21           | 29  | 110           | 139           | 1.156          | 025                     |
| 567                 | 142          | 709           | 133   | 28  | 50           | 78           | 80  | 356           | 436           | 3.790          | 026                     |
| 358                 | 48           | 406           | 90  | 29  | 49           | 78           | 81  | 288           | 369           | 3.081          | 027                     |
| 317                 | 36           | 353           | 58  | 21  | 28           | 49           | 39  | 193           | 232           | 1.985          | 028                     |
| 98                  | 8            | 106           | 32  | 4   | 12           | 16           | 13  | 45            | 58            | 789            | 029                     |
| <b>4.830</b>        | <b>404</b>   | <b>5.234</b>  | <b>1.402</b>                                | <b>866</b>  | <b>1.050</b> | <b>1.916</b> | <b>2.133</b>  | <b>5.406</b>  | <b>7.539</b>  | <b>24.296</b>  | <b>030</b>              |
| 376                 | 64           | 440           | 132   | 28  | 32           | 60           | 68  | 270           | 338           | 2.922          | 031                     |
| 22                  | 4            | 26            | 4   | 3   | 3            | 6            | 4   | 17            | 21            | 240            | 032                     |
| 383                 | 73           | 456           | 96  | 33  | 36           | 69           | 79  | 276           | 355           | 2.999          | 033                     |
| 159                 | 22           | 181           | 44  | 8   | 14           | 22           | 19  | 92            | 111           | 1.371          | 034                     |
| 316                 | 49           | 365           | 53  | 26  | 54           | 80           | 36  | 186           | 222           | 2.273          | 035                     |
| 193                 | 30           | 223           | 41  | 7   | 17           | 24           | 39  | 115           | 154           | 1.497          | 036                     |
| 100                 | 18           | 118           | 17  | 9   | 9            | 18           | 16  | 73            | 89            | 797            | 037                     |
| 533                 | 39           | 572           | 152   | 21  | 92           | 113          | 101   | 438           | 539           | 2.875          | 038                     |
| 367                 | 48           | 415           | 106   | 17  | 47           | 64           | 44  | 233           | 277           | 2.747          | 039                     |
| 48                  | 6            | 54            | 10  | 4   | 6            | 10           | 7   | 28            | 35            | 353            | 040                     |
| 82                  | 12           | 94            | 17  | 5   | 2            | 7            | 9   | 57            | 66            | 681            | 041                     |
| 418                 | 80           | 498           | 160   | 29  | 51           | 80           | 55  | 280           | 335           | 2.576          | 042                     |
| 92                  | 11           | 103           | 18  | 6   | 11           | 17           | 16  | 39            | 55            | 671            | 043                     |
| 116                 | 17           | 133           | 14  | 6   | 10           | 16           | 31  | 52            | 83            | 671            | 044                     |
| 737                 | 86           | 823           | 195   | 97  | 61           | 158          | 164   | 469           | 633           | 4.115          | 045                     |
| 71                  | 4            | 75            | 9   | 3   | 10           | 13           | 12  | 39            | 51            | 528            | 046                     |
| 364                 | 54           | 418           | 89  | 26  | 44           | 70           | 47  | 270           | 317           | 2.727          | 047                     |
| 69                  | 12           | 81            | 16  | 6   | 4            | 10           | 8   | 40            | 48            | 613            | 048                     |
| 228                 | 19           | 247           | 50  | 13  | 34           | 47           | 52  | 111           | 163           | 1.157          | 049                     |
| 152                 | 12           | 164           | 53  | 15  | 11           | 26           | 20  | 130           | 150           | 1.164          | 050                     |
| 261                 | 73           | 334           | 97  | 11  | 14           | 25           | 43  | 308           | 351           | 1.997          | 051                     |
| 378                 | 67           | 445           | 105   | 21  | 31           | 52           | 63  | 288           | 351           | 2.691          | 052                     |
| 418                 | 59           | 477           | 111   | 16  | 34           | 50           | 58  | 254           | 312           | 3.179          | 053                     |
| 314                 | 30           | 344           | 54  | 17  | 18           | 35           | 29  | 153           | 182           | 1.937          | 054                     |
| 370                 | 34           | 404           | 94  | 32  | 53           | 85           | 94  | 327           | 421           | 3.282          | 055                     |
| 86                  | 22           | 108           | 23  | 11  | 8            | 19           | 15  | 54            | 69            | 791            | 056                     |
| 295                 | 91           | 386           | 131   | 18  | 38           | 56           | 56  | 196           | 252           | 2.167          | 057                     |
| 51                  | 7            | 58            | 31  | 5   | 6            | 11           | 12  | 28            | 40            | 599            | 058                     |
| 117                 | 11           | 128           | 16  | 4   | 10           | 14           | 28  | 46            | 74            | 878            | 059                     |
| 80                  | 7            | 87            | 24  | 6   | 10           | 16           | 9   | 31            | 40            | 516            | 060                     |
| 377                 | 31           | 408           | 174   | 29  | 44           | 73           | 58  | 344           | 402           | 2.940          | 061                     |
| 85                  | 12           | 97            | 16  | 9   | 7            | 16           | 10  | 50            | 60            | 757            | 062                     |
| 147                 | 18           | 165           | 34  | 10  | 12           | 22           | 20  | 65            | 85            | 826            | 063                     |
| 130                 | 40           | 170           | 21  | 5   | 18           | 23           | 28  | 85            | 113           | 944            | 064                     |
| 978                 | 114          | 1.092         | 306   | 126   | 115          | 241          | 309   | 933           | 1.242         | 7.759          | 065                     |
| 979                 | 213          | 1.192         | 203   | 82  | 126          | 208          | 153   | 766           | 919           | 6.857          | 066                     |
| 108                 | 16           | 124           | 39  | 12  | 18           | 30           | 12  | 55            | 67            | 893            | 067                     |
| 144                 | 18           | 162           | 24  | 7   | 7            | 14           | 15  | 76            | 91            | 989            | 068                     |
| 625                 | 92           | 717           | 172   | 81  | 87           | 168          | 167   | 460           | 627           | 3.110          | 069                     |
| 287                 | 51           | 338           | 50  | 16  | 38           | 54           | 30  | 242           | 272           | 2.314          | 070                     |
| <b>22.891</b>       | <b>3.100</b> | <b>25.991</b> | <b>6.314</b>                                | <b>2.279</b>  | <b>3.054</b> | <b>5.333</b> | <b>5.437</b>  | <b>18.841</b> | <b>24.278</b> | <b>154.375</b> |                         |

## segue TAV. 8 — Popolazione residente attiva in condizione professionale,

B —

| Codice dei Comuni | COMUNI                     | AGRICOLTURA<br>RAMO 0 | INDUSTRIE  |              |              |              |               |               |               |
|-------------------|----------------------------|-----------------------|------------|--------------|--------------|--------------|---------------|---------------|---------------|
|                   |                            |                       | RAMO 1     |              |              | RAMO 2       | RAMO 3        | RAMO 4        | RAMO 5        |
|                   |                            |                       | 1. A       | 1. B         | TOTALE       |              |               |               |               |
| 001               | ACQUANEGRA SUL CHIESE      | 254                   | —          | 2            | 2            | 41           | 56            | 185           | 93            |
| 002               | ASOLA                      | 661                   | 5          | 36           | 41           | 117          | 287           | 318           | 270           |
| 003               | BAGNOLO SAN VITO           | 451                   | 2          | 14           | 16           | 107          | 181           | 95            | 212           |
| 004               | BIGARELLO                  | 180                   | 1          | 7            | 8            | 39           | 69            | 32            | 44            |
| 005               | BORGOFORTE                 | 323                   | 7          | 8            | 15           | 13           | 161           | 85            | 92            |
| 006               | BORGOFRANCO SUL PO         | 124                   | —          | 8            | 8            | 13           | 27            | 19            | 31            |
| 007               | BOZZOLO                    | 150                   | 4          | 33           | 37           | 20           | 121           | 281           | 124           |
| 008               | CANNETO SULL'OGLIO         | 310                   | 5          | 12           | 17           | 35           | 145           | 274           | 196           |
| 009               | CARBONARA DI PO            | 112                   | 3          | 21           | 24           | 16           | 38            | 24            | 73            |
| 010               | CASALMORO                  | 94                    | —          | 3            | 3            | 7            | 77            | 112           | 69            |
| 011               | CASALOLDO                  | 166                   | 1          | 1            | 2            | 34           | 31            | 125           | 62            |
| 012               | CASALROMANO                | 102                   | 1          | 1            | 2            | 21           | 49            | 33            | 39            |
| 013               | CASTELBELFORTE             | 185                   | 1          | 3            | 4            | 18           | 59            | 131           | 124           |
| 014               | CASTEL D'ARIO              | 198                   | 1          | 15           | 16           | 71           | 165           | 132           | 127           |
| 015               | CASTEL GOFFREDO            | 463                   | —          | 11           | 11           | 33           | 209           | 710           | 243           |
| 016               | CASTELLUCCHIO              | 402                   | 3          | 9            | 12           | 54           | 97            | 316           | 172           |
| 017               | CASTIGLIONE DELLE STIVIERE | 456                   | 5          | 12           | 17           | 438          | 412           | 831           | 407           |
| 018               | CAVRIANA                   | 380                   | 3          | 3            | 6            | 17           | 74            | 181           | 133           |
| 019               | CERESARA                   | 298                   | —          | 1            | 1            | 50           | 37            | 110           | 89            |
| 020               | COMMESSAGGIO               | 118                   | —          | 5            | 5            | 2            | 32            | 48            | 39            |
| 021               | CURTATONE                  | 511                   | 9          | 36           | 45           | 148          | 228           | 221           | 342           |
| 022               | DOSOLO                     | 145                   | —          | —            | —            | 20           | 120           | 305           | 98            |
| 023               | FELONICA                   | 173                   | 2          | 7            | 9            | 13           | 61            | 56            | 78            |
| 024               | GAZOLDO DEGLI IPPOLITI     | 127                   | 5          | 10           | 15           | 192          | 10            | 108           | 66            |
| 025               | GAZZUOLO                   | 194                   | —          | 2            | 2            | 24           | 70            | 104           | 73            |
| 026               | GOITO                      | 736                   | 9          | 14           | 23           | 164          | 213           | 244           | 466           |
| 027               | GONZAGA                    | 639                   | —          | 1            | 1            | 129          | 319           | 245           | 245           |
| 028               | GUIDIZZOLO                 | 317                   | 2          | 18           | 20           | 24           | 105           | 287           | 172           |
| 029               | MAGNACAVALLO               | 242                   | —          | 7            | 7            | 48           | 25            | 37            | 99            |
| 030               | MANTOVA                    | 493                   | 231        | 257          | 488          | 1.155        | 1.533         | 1.434         | 1.179         |
| 031               | MARCARIA                   | 730                   | 2          | 17           | 19           | 78           | 189           | 199           | 288           |
| 032               | MARIANA MANTOVANA          | 90                    | —          | 1            | 1            | 12           | 7             | 10            | 21            |
| 033               | MARMIROLO                  | 455                   | 1          | 22           | 23           | 169          | 373           | 224           | 262           |
| 034               | MEDOLE                     | 229                   | —          | 4            | 4            | 12           | 134           | 246           | 99            |
| 035               | MOGLIA                     | 448                   | 1          | 6            | 7            | 62           | 174           | 237           | 162           |
| 036               | MONZAMBANO                 | 287                   | —          | 18           | 18           | 22           | 85            | 205           | 148           |
| 037               | MOTTEGGIANA                | 179                   | 2          | 1            | 3            | 11           | 164           | 38            | 53            |
| 038               | OSTIGLIA                   | 225                   | 2          | 167          | 169          | 214          | 178           | 182           | 230           |
| 039               | PEGOGNAGA                  | 624                   | —          | 4            | 4            | 85           | 297           | 126           | 310           |
| 040               | PIEVE DI CORIANO           | 93                    | —          | 12           | 12           | 21           | 18            | 8             | 32            |
| 041               | PIUBEGA                    | 216                   | 1          | —            | 1            | 50           | 20            | 39            | 51            |
| 042               | POGGIO RUSCO               | 352                   | 3          | 33           | 36           | 113          | 185           | 205           | 176           |
| 043               | POMPONESCO                 | 136                   | —          | 5            | 5            | 9            | 35            | 113           | 51            |
| 044               | PONTI SUL MINCIO           | 101                   | —          | 16           | 16           | 32           | 31            | 68            | 65            |
| 045               | PORTO MANTOVANO            | 303                   | 16         | 45           | 61           | 183          | 366           | 408           | 395           |
| 046               | QUINGENTOLE                | 152                   | —          | 4            | 4            | 17           | 41            | 15            | 59            |
| 047               | QUISTELLO                  | 634                   | 1          | 14           | 15           | 79           | 214           | 138           | 242           |
| 048               | REDONDESCO                 | 183                   | 1          | 2            | 3            | 31           | 21            | 64            | 45            |
| 049               | REVERE                     | 125                   | 1          | 24           | 25           | 87           | 41            | 74            | 135           |
| 050               | RIVAROLO MANTOVANO         | 184                   | 3          | 3            | 6            | 12           | 149           | 63            | 144           |
| 051               | RODIGO                     | 371                   | 1          | 11           | 12           | 127          | 62            | 157           | 131           |
| 052               | RONCOFERRARO               | 452                   | 13         | 23           | 36           | 124          | 253           | 129           | 317           |
| 053               | ROVERBELLA                 | 550                   | 1          | 12           | 13           | 118          | 222           | 232           | 452           |
| 054               | SABBIONETA                 | 429                   | 2          | 6            | 8            | 40           | 108           | 247           | 157           |
| 055               | SAN BENEDETTO PO           | 656                   | 2          | 14           | 16           | 89           | 386           | 215           | 335           |
| 056               | SAN GIACOMO DELLE SEGNATE  | 195                   | —          | 1            | 1            | 37           | 61            | 58            | 49            |
| 057               | SAN GIORGIO DI MANTOVA     | 175                   | 31         | 22           | 53           | 180          | 200           | 145           | 197           |
| 058               | SAN GIOVANNI DEL DOSSO     | 183                   | 1          | 1            | 2            | 28           | 23            | 29            | 50            |
| 059               | SAN MARTINO DALL'ARGINE    | 195                   | 2          | 2            | 4            | 12           | 85            | 87            | 66            |
| 060               | SCHIVENOGLIA               | 157                   | —          | —            | —            | 5            | 30            | 17            | 58            |
| 061               | SERMIDE                    | 428                   | 6          | 78           | 84           | 70           | 184           | 350           | 312           |
| 062               | SERRAVALLE A PO            | 162                   | —          | 18           | 18           | 55           | 76            | 31            | 84            |
| 063               | SOLFERINO                  | 110                   | —          | 4            | 4            | 19           | 43            | 106           | 58            |
| 064               | SUSTINENTE                 | 170                   | 3          | 17           | 20           | 49           | 90            | 73            | 85            |
| 065               | SUZZARA                    | 715                   | 7          | 16           | 23           | 108          | 1.908         | 466           | 512           |
| 066               | VIADANA                    | 897                   | 1          | 39           | 40           | 137          | 229           | 1.203         | 497           |
| 067               | VILLA POMA                 | 200                   | 1          | 9            | 10           | 102          | 49            | 40            | 82            |
| 068               | VILLIMPENTA                | 167                   | 1          | 3            | 4            | 30           | 141           | 83            | 49            |
| 069               | VIRGILIO                   | 291                   | 14         | 33           | 47           | 153          | 256           | 148           | 227           |
| 070               | VOLTA MANTOVANA            | 513                   | 2          | 7            | 9            | 48           | 123           | 252           | 222           |
|                   | <b>TOTALE PROVINCIA</b>    | <b>21.766</b>         | <b>422</b> | <b>1.271</b> | <b>1.693</b> | <b>5.893</b> | <b>12.262</b> | <b>13.813</b> | <b>12.365</b> |

## per sesso e ramo di attività economica

## MASCHI

| COMMERCIO<br>RAMO 6 |              |               | TRASPORTI<br>E COMU-<br>NICAZIONI<br>RAMO 7 | CREDITO E ASSICURAZIONE,<br>SERVIZI ALLE IMPRESE,<br>NOLEGGIO<br>RAMO 8 |              |              | PUBBLICA AMMINISTRAZIONE;<br>SERVIZI PUBBLICI E PRIVATI<br>RAMO 9 |              |               | TOTALE         | Codice<br>dei<br>Comuni |
|---------------------|--------------|---------------|---|---|--------------|--------------|---|--------------|---------------|----------------|-------------------------|
| 6. A                | 6. B         | TOTALE        |   | 8. A  | 8. B         | TOTALE       | 9. A  | 9. B         | TOTALE        |                |                         |
| 104                 | 21           | 125           | 26  | 4   | 6            | 10           | 17  | 28           | 45            | 837            | 001                     |
| 251                 | 58           | 309           | 120   | 45  | 33           | 78           | 43  | 199          | 242           | 2.443          | 002                     |
| 195                 | 59           | 254           | 79  | 23  | 25           | 48           | 36  | 63           | 99            | 1.542          | 003                     |
| 57                  | 17           | 74            | 27  | 5   | 4            | 9            | 16  | 20           | 36            | 518            | 004                     |
| 86                  | 31           | 117           | 58  | 8   | 12           | 20           | 17  | 43           | 60            | 944            | 005                     |
| 25                  | 8            | 33            | 9   | 1   | 7            | 8            | 5   | 17           | 22            | 294            | 006                     |
| 159                 | 27           | 186           | 75  | 22  | 17           | 39           | 29  | 136          | 165           | 1.198          | 007                     |
| 151                 | 25           | 176           | 52  | 7   | 19           | 26           | 18  | 49           | 67            | 1.298          | 008                     |
| 42                  | 7            | 49            | 7   | 4   | 4            | 8            | 8   | 16           | 24            | 375            | 009                     |
| 47                  | 11           | 58            | 18  | 6   | 6            | 12           | 6   | 13           | 19            | 469            | 010                     |
| 46                  | 19           | 65            | 24  | 5   | 3            | 8            | 5   | 15           | 20            | 537            | 011                     |
| 18                  | 5            | 23            | 22  | 9   | 6            | 15           | 5   | 20           | 25            | 331            | 012                     |
| 80                  | 18           | 98            | 25  | 3   | 5            | 8            | 11  | 45           | 56            | 708            | 013                     |
| 149                 | 30           | 179           | 70  | 9   | 11           | 20           | 17  | 42           | 59            | 1.037          | 014                     |
| 229                 | 64           | 293           | 75  | 28  | 34           | 62           | 31  | 94           | 125           | 2.224          | 015                     |
| 150                 | 44           | 194           | 71  | 7   | 17           | 24           | 20  | 60           | 80            | 1.422          | 016                     |
| 478                 | 112          | 590           | 231   | 50  | 66           | 116          | 218   | 470          | 688           | 4.186          | 017                     |
| 98                  | 21           | 119           | 19  | 3   | 14           | 17           | 17  | 26           | 43            | 989            | 018                     |
| 71                  | 12           | 83            | 25  | 5   | 9            | 14           | 8   | 32           | 40            | 747            | 019                     |
| 34                  | 15           | 49            | 22  | 4   | 4            | 8            | 5   | 12           | 17            | 340            | 020                     |
| 330                 | 95           | 425           | 176   | 53  | 56           | 109          | 95  | 215          | 310           | 2.515          | 021                     |
| 98                  | 12           | 110           | 36  | 11  | 6            | 17           | 9   | 60           | 69            | 920            | 022                     |
| 65                  | 11           | 76            | 45  | 3   | 9            | 12           | 10  | 24           | 34            | 557            | 023                     |
| 43                  | 11           | 54            | 32  | 8   | 4            | 12           | 25  | 24           | 49            | 665            | 024                     |
| 167                 | 15           | 182           | 49  | 9   | 7            | 16           | 22  | 34           | 56            | 770            | 025                     |
| 334                 | 133          | 467           | 115   | 23  | 28           | 51           | 56  | 104          | 160           | 2.639          | 026                     |
| 212                 | 44           | 256           | 70  | 26  | 33           | 59           | 57  | 83           | 140           | 2.103          | 027                     |
| 166                 | 34           | 200           | 48  | 19  | 26           | 45           | 29  | 72           | 101           | 1.319          | 028                     |
| 54                  | 8            | 62            | 27  | 4   | 4            | 8            | 8   | 15           | 23            | 578            | 029                     |
| <b>2.676</b>        | <b>378</b>   | <b>3.054</b>  | <b>1.109</b>                                | <b>639</b>  | <b>700</b>   | <b>1.339</b> | <b>1.472</b>  | <b>1.878</b> | <b>3.350</b>  | <b>15.134</b>  | <b>030</b>              |
| 204                 | 59           | 263           | 118   | 23  | 15           | 38           | 46  | 92           | 138           | 2.060          | 031                     |
| 10                  | 4            | 14            | 3   | 3   | 1            | 4            | 2   | 6            | 8             | 170            | 032                     |
| 191                 | 68           | 259           | 83  | 22  | 23           | 45           | 59  | 77           | 136           | 2.029          | 033                     |
| 88                  | 21           | 109           | 35  | 7   | 11           | 18           | 10  | 30           | 40            | 926            | 034                     |
| 178                 | 44           | 222           | 51  | 20  | 29           | 49           | 26  | 75           | 101           | 1.513          | 035                     |
| 95                  | 26           | 121           | 39  | 6   | 13           | 19           | 30  | 41           | 71            | 1.015          | 036                     |
| 52                  | 17           | 69            | 15  | 7   | 5            | 12           | 11  | 18           | 29            | 573            | 037                     |
| 284                 | 37           | 321           | 113   | 15  | 62           | 77           | 73  | 141          | 214           | 1.923          | 038                     |
| 213                 | 46           | 259           | 94  | 11  | 28           | 39           | 24  | 74           | 98            | 1.936          | 039                     |
| 23                  | 6            | 29            | 8   | 2   | —            | 2            | 5   | 12           | 17            | 240            | 040                     |
| 49                  | 12           | 61            | 14  | 5   | 2            | 7            | 7   | 31           | 38            | 497            | 041                     |
| 223                 | 69           | 292           | 149   | 26  | 29           | 55           | 32  | 103          | 135           | 1.698          | 042                     |
| 45                  | 11           | 56            | 14  | 5   | 6            | 11           | 12  | 14           | 26            | 456            | 043                     |
| 68                  | 17           | 85            | 12  | 4   | 6            | 10           | 24  | 19           | 43            | 463            | 044                     |
| 418                 | 82           | 500           | 166   | 73  | 35           | 108          | 103   | 152          | 255           | 2.745          | 045                     |
| 34                  | 4            | 38            | 7   | 3   | 6            | 9            | 6   | 12           | 18            | 360            | 046                     |
| 197                 | 53           | 250           | 76  | 24  | 28           | 52           | 32  | 86           | 118           | 1.818          | 047                     |
| 32                  | 12           | 44            | 16  | 6   | 3            | 9            | 7   | 18           | 25            | 441            | 048                     |
| 120                 | 17           | 137           | 43  | 11  | 18           | 29           | 31  | 33           | 64            | 760            | 049                     |
| 77                  | 11           | 88            | 50  | 10  | 6            | 16           | 12  | 39           | 51            | 763            | 050                     |
| 152                 | 69           | 221           | 88  | 9   | 8            | 17           | 31  | 137          | 168           | 1.354          | 051                     |
| 203                 | 64           | 267           | 91  | 16  | 18           | 34           | 44  | 102          | 146           | 1.849          | 052                     |
| 247                 | 56           | 303           | 100   | 13  | 20           | 33           | 39  | 86           | 125           | 2.148          | 053                     |
| 182                 | 29           | 211           | 42  | 15  | 11           | 26           | 19  | 45           | 64            | 1.332          | 054                     |
| 192                 | 34           | 226           | 73  | 29  | 31           | 60           | 54  | 100          | 154           | 2.210          | 055                     |
| 48                  | 21           | 69            | 23  | 9   | 4            | 13           | 11  | 17           | 28            | 534            | 056                     |
| 183                 | 83           | 266           | 117   | 13  | 14           | 27           | 43  | 58           | 101           | 1.461          | 057                     |
| 29                  | 7            | 36            | 26  | 3   | 2            | 5            | 7   | 9            | 16            | 398            | 058                     |
| 79                  | 10           | 89            | 16  | 3   | 5            | 8            | 18  | 21           | 39            | 601            | 059                     |
| 49                  | 7            | 56            | 22  | 6   | 10           | 16           | 5   | 12           | 17            | 378            | 060                     |
| 185                 | 30           | 215           | 151   | 23  | 27           | 50           | 42  | 119          | 161           | 2.005          | 061                     |
| 39                  | 11           | 50            | 12  | 5   | 4            | 9            | 5   | 17           | 22            | 519            | 062                     |
| 86                  | 18           | 104           | 29  | 8   | 9            | 17           | 10  | 31           | 41            | 531            | 063                     |
| 65                  | 39           | 104           | 16  | 4   | 10           | 14           | 19  | 24           | 43            | 664            | 064                     |
| 522                 | 95           | 617           | 246   | 112   | 72           | 184          | 150   | 257          | 407           | 5.186          | 065                     |
| 597                 | 181          | 778           | 176   | 72  | 77           | 149          | 112   | 277          | 389           | 4.495          | 066                     |
| 58                  | 16           | 74            | 31  | 10  | 11           | 21           | 5   | 13           | 18            | 627            | 067                     |
| 85                  | 17           | 102           | 21  | 3   | 4            | 7            | 9   | 26           | 35            | 639            | 068                     |
| 367                 | 90           | 457           | 143   | 65  | 47           | 112          | 113   | 161          | 274           | 2.108          | 069                     |
| 181                 | 47           | 228           | 47  | 10  | 28           | 38           | 27  | 97           | 124           | 1.604          | 070                     |
| <b>12.765</b>       | <b>2.885</b> | <b>15.650</b> | <b>5.338</b>                                | <b>1.754</b>  | <b>1.913</b> | <b>3.667</b> | <b>3.630</b>  | <b>6.591</b> | <b>10.221</b> | <b>102.668</b> |                         |

## segue TAV. 8 — Popolazione residente attiva in condizione professionale,

C —

| Codice dei Comuni | COMUNI                     | AGRICOLTURA<br>RAMO 0 | INDUSTRIE |           |            |              |              |               |            |
|-------------------|----------------------------|-----------------------|-----------|-----------|------------|--------------|--------------|---------------|------------|
|                   |                            |                       | RAMO 1    |           |            | RAMO 2       | RAMO 3       | RAMO 4        | RAMO 5     |
|                   |                            |                       | 1. A      | 1. B      | TOTALE     |              |              |               |            |
| 001               | ACQUANEGRA SUL CHIESE      | 29                    | —         | —         | —          | 3            | 8            | 200           | 3          |
| 002               | ASOLA                      | 44                    | —         | —         | —          | 13           | 24           | 509           | 3          |
| 003               | BAGNOLO SAN VITO           | 42                    | —         | 1         | 1          | 7            | 20           | 187           | 3          |
| 004               | BIGARELLO                  | 30                    | —         | 2         | 2          | 4            | 16           | 83            | 3          |
| 005               | BORGOFORTE                 | 53                    | —         | —         | —          | 10           | 28           | 91            | 5          |
| 006               | BORGOFRANCO SUL PO         | 13                    | —         | —         | —          | 2            | 4            | 32            | 1          |
| 007               | BOZZOLO                    | 10                    | —         | 1         | 1          | 2            | 112          | 188           | 4          |
| 008               | CANNETO SULL'OGLIO         | 12                    | —         | —         | —          | 20           | 10           | 496           | 9          |
| 009               | CARBONARA DI PO            | 25                    | —         | —         | —          | —            | 3            | 20            | 5          |
| 010               | CASALMORO                  | 7                     | —         | —         | —          | —            | 12           | 138           | 2          |
| 011               | CASALDO                    | 7                     | —         | —         | —          | —            | 3            | 158           | 1          |
| 012               | CASALROMANO                | 2                     | —         | 1         | 1          | 10           | 8            | 91            | 5          |
| 013               | CASTELBELFORTE             | 40                    | 2         | —         | 2          | 2            | 44           | 182           | 2          |
| 014               | CASTEL D'ARIO              | 101                   | —         | —         | —          | 5            | 7            | 201           | 1          |
| 015               | CASTEL GOFFREDO            | 36                    | —         | —         | —          | 3            | 20           | 792           | 3          |
| 016               | CASTELLUCCHIO              | 54                    | —         | —         | —          | 6            | 9            | 315           | 5          |
| 017               | CASTIGLIONE DELLE STIVIERE | 34                    | —         | 2         | 2          | 211          | 109          | 950           | 23         |
| 018               | CAVRIANA                   | 55                    | —         | —         | —          | 6            | 19           | 281           | 1          |
| 019               | CERESARA                   | 30                    | —         | 1         | 1          | 7            | —            | 193           | 1          |
| 020               | COMMESSAGGIO               | 18                    | —         | —         | —          | 3            | 9            | 45            | 1          |
| 021               | CURTATONE                  | 50                    | —         | 2         | 2          | 14           | 38           | 321           | 14         |
| 022               | DOSOLO                     | 27                    | —         | —         | —          | 19           | 20           | 213           | 1          |
| 023               | FELONICA                   | 58                    | —         | —         | —          | 2            | 7            | 45            | 7          |
| 024               | GAZOLDO DEGLI IPPOLITI     | 19                    | —         | 1         | 1          | 28           | 6            | 119           | 3          |
| 025               | GAZZUOLO                   | 60                    | —         | —         | —          | 5            | 7            | 127           | 3          |
| 026               | GOITO                      | 54                    | —         | 1         | 1          | 13           | 20           | 483           | 17         |
| 027               | GONZAGA                    | 122                   | —         | 1         | 1          | 78           | 56           | 295           | 8          |
| 028               | GUIDIZZOLO                 | 39                    | —         | 1         | 1          | 7            | 13           | 303           | 5          |
| 029               | MAGNACAVALLLO              | 29                    | —         | —         | —          | 5            | 13           | 68            | 4          |
| 030               | MANTOVA                    | 113                   | 30        | 36        | 66         | 101          | 261          | 1.306         | 76         |
| 031               | MARCARIA                   | 84                    | 2         | —         | 2          | 12           | 21           | 322           | 8          |
| 032               | MARIANA MANTOVANA          | 11                    | —         | —         | —          | —            | —            | 31            | —          |
| 033               | MARMIROLO                  | 48                    | —         | 1         | 1          | 14           | 64           | 378           | 12         |
| 034               | MEDOLE                     | 30                    | —         | —         | —          | 6            | 9            | 237           | 7          |
| 035               | MOGLIA                     | 84                    | —         | 1         | 1          | 14           | 16           | 338           | 10         |
| 036               | MONZAMBANO                 | 21                    | —         | 1         | 1          | 5            | 5            | 256           | 2          |
| 037               | MOTTEGGIANA                | 23                    | —         | —         | —          | 2            | 23           | 58            | 1          |
| 038               | OSTIGLIA                   | 62                    | —         | 12        | 12         | 18           | 13           | 185           | 11         |
| 039               | PEGOGNAGA                  | 77                    | 1         | —         | 1          | 15           | 28           | 308           | 10         |
| 040               | PIEVE DI CORIANO           | 25                    | —         | 2         | 2          | 2            | 3            | 28            | —          |
| 041               | PIUBEGA                    | 16                    | 1         | —         | 1          | 6            | 6            | 89            | 2          |
| 042               | POGGIO RUSCO               | 102                   | 1         | —         | 1          | 12           | 33           | 277           | 11         |
| 043               | POMPONESCO                 | 25                    | —         | —         | —          | 3            | 9            | 91            | 1          |
| 044               | PONTI SUL MINCIO           | 11                    | —         | 1         | 1          | 2            | —            | 98            | —          |
| 045               | PORTO MANTOVANO            | 48                    | 3         | 1         | 4          | 10           | 61           | 440           | 27         |
| 046               | QUINGENTOLE                | 32                    | —         | —         | —          | 1            | 17           | 41            | 1          |
| 047               | QUISTELLO                  | 167                   | 1         | 2         | 3          | 25           | 141          | 163           | 12         |
| 048               | REDONDESCO                 | 24                    | —         | —         | —          | —            | 5            | 80            | 2          |
| 049               | REVERE                     | 34                    | —         | 3         | 3          | 20           | 4            | 98            | 4          |
| 050               | RIVAROLO MANTOVANO         | 26                    | —         | —         | —          | 3            | 108          | 70            | 6          |
| 051               | RODIGO                     | 53                    | 1         | 3         | 4          | 37           | 2            | 234           | —          |
| 052               | RONCOFERRARO               | 113                   | 1         | 1         | 2          | 13           | 21           | 263           | 15         |
| 053               | ROVERBELLA                 | 191                   | 1         | —         | 1          | 44           | 41           | 355           | 10         |
| 054               | SABBIONETA                 | 84                    | —         | —         | —          | 6            | 31           | 208           | 4          |
| 055               | SAN BENEDETTO PO           | 198                   | —         | 1         | 1          | 26           | 70           | 277           | 9          |
| 056               | SAN GIACOMO DELLE SEGNATE  | 33                    | —         | 1         | 1          | 4            | 14           | 117           | 2          |
| 057               | SAN GIORGIO DI MANTOVA     | 35                    | 1         | 1         | 2          | 21           | 65           | 260           | 9          |
| 058               | SAN GIOVANNI DEL DOSSO     | 70                    | —         | —         | —          | 2            | 1            | 70            | 1          |
| 059               | SAN MARTINO DALL'ARGINE    | 16                    | —         | —         | —          | 3            | 26           | 150           | 2          |
| 060               | SCHIVENOGLIA               | 12                    | —         | —         | —          | —            | 2            | 67            | 1          |
| 061               | SERMIDE                    | 150                   | —         | 4         | 4          | 15           | 21           | 257           | 8          |
| 062               | SERRAVALLE A PO            | 51                    | —         | —         | —          | 3            | 6            | 78            | 4          |
| 063               | SOLFERINO                  | 13                    | —         | —         | —          | 9            | 11           | 144           | 3          |
| 064               | SUSTINENTE                 | 30                    | —         | —         | —          | 1            | 8            | 87            | 4          |
| 065               | SUZZARA                    | 116                   | 2         | 4         | 6          | 34           | 465          | 499           | 26         |
| 066               | VIADANA                    | 239                   | —         | 1         | 1          | 22           | 57           | 993           | 20         |
| 067               | VILLA POMA                 | 38                    | —         | —         | —          | 14           | 4            | 93            | 1          |
| 068               | VILLIMPENTA                | 63                    | —         | —         | —          | 5            | 8            | 145           | 3          |
| 069               | VIRGILIO                   | 24                    | —         | 2         | 2          | 14           | 27           | 224           | 13         |
| 070               | VOLTA MANTOVANA            | 57                    | —         | —         | —          | 10           | 94           | 268           | 4          |
|                   | <b>TOTALE PROVINCIA</b>    | <b>3.749</b>          | <b>47</b> | <b>92</b> | <b>139</b> | <b>1.039</b> | <b>2.446</b> | <b>16.809</b> | <b>485</b> |

## per sesso e ramo di attività economica

## FEMMINE

| COMMERCIO<br>RAMO 6 |            |               | TRASPORTI<br>E COMU-<br>NICAZIONI<br>RAMO 7 | CREDITO E ASSICURAZIONE,<br>SERVIZI ALLE IMPRESE,<br>NOLEGGIO<br>RAMO 8 |              |              | PUBBLICA AMMINISTRAZIONE;<br>SERVIZI PUBBLICI E PRIVATI<br>RAMO 9 |               |               | TOTALE        | Codice<br>dei<br>Comuni |
|---------------------|------------|---------------|---|---|--------------|--------------|---|---------------|---------------|---------------|-------------------------|
| 6. A                | 6. B       | TOTALE        |   | 8. A  | 8. B         | TOTALE       | 9. A  | 9. B          | TOTALE        |               |                         |
| 77                  | —          | 77            | 6   | 6   | 6            | 12           | 10  | 61            | 71            | 409           | 001                     |
| 185                 | 4          | 189           | 24  | 13  | 29           | 42           | 10  | 327           | 337           | 1.185         | 002                     |
| 125                 | 1          | 126           | 12  | 8   | 23           | 31           | 20  | 136           | 156           | 585           | 003                     |
| 38                  | 1          | 39            | 5   | —   | 5            | 5            | 5   | 41            | 46            | 233           | 004                     |
| 85                  | 2          | 87            | 10  | 7   | 5            | 12           | 15  | 81            | 96            | 392           | 005                     |
| 30                  | —          | 30            | —   | —   | —            | —            | 5   | 25            | 30            | 112           | 006                     |
| 131                 | 2          | 133           | 8   | 3   | 9            | 12           | 11  | 211           | 222           | 692           | 007                     |
| 106                 | —          | 106           | 8   | 2   | 10           | 12           | 12  | 116           | 128           | 801           | 008                     |
| 49                  | —          | 49            | 3   | —   | 1            | 1            | 3   | 40            | 43            | 149           | 009                     |
| 47                  | —          | 47            | 2   | 3   | 2            | 5            | 2   | 20            | 22            | 235           | 010                     |
| 39                  | 1          | 40            | 2   | 1   | 2            | 3            | 3   | 37            | 40            | 254           | 011                     |
| 24                  | —          | 24            | 6   | 3   | 2            | 5            | 4   | 25            | 29            | 181           | 012                     |
| 55                  | 1          | 56            | 4   | 2   | 3            | 5            | 3   | 38            | 41            | 378           | 013                     |
| 110                 | 3          | 113           | 16  | 5   | 9            | 14           | 11  | 106           | 117           | 575           | 014                     |
| 165                 | 2          | 167           | 12  | 13  | 29           | 42           | 7   | 183           | 190           | 1.265         | 015                     |
| 131                 | 1          | 132           | 6   | 5   | 13           | 18           | 9   | 114           | 123           | 668           | 016                     |
| 360                 | 12         | 372           | 27  | 19  | 45           | 64           | 123   | 535           | 658           | 2.450         | 017                     |
| 64                  | 1          | 65            | 5   | 2   | 3            | 5            | 7   | 44            | 51            | 488           | 018                     |
| 66                  | —          | 66            | 1   | —   | 6            | 6            | 5   | 47            | 52            | 357           | 019                     |
| 31                  | 1          | 32            | 3   | 2   | —            | 2            | 1   | 21            | 22            | 135           | 020                     |
| 272                 | 8          | 280           | 21  | 18  | 19           | 37           | 59  | 358           | 417           | 1.194         | 021                     |
| 90                  | 3          | 93            | 8   | 3   | 8            | 11           | 4   | 75            | 79            | 471           | 022                     |
| 78                  | 2          | 80            | 8   | 3   | 1            | 4            | 13  | 49            | 62            | 273           | 023                     |
| 43                  | 1          | 44            | 5   | 1   | 4            | 5            | 13  | 54            | 67            | 297           | 024                     |
| 91                  | 2          | 93            | 3   | —   | 5            | 5            | 7   | 76            | 83            | 386           | 025                     |
| 233                 | 9          | 242           | 18  | 5   | 22           | 27           | 24  | 252           | 276           | 1.151         | 026                     |
| 146                 | 4          | 150           | 20  | 3   | 16           | 19           | 24  | 205           | 229           | 978           | 027                     |
| 151                 | 2          | 153           | 10  | 2   | 2            | 4            | 10  | 121           | 131           | 666           | 028                     |
| 44                  | —          | 44            | 5   | —   | 8            | 8            | 5   | 30            | 35            | 211           | 029                     |
| <b>2.154</b>        | <b>26</b>  | <b>2.180</b>  | <b>293</b>                                  | <b>227</b>  | <b>350</b>   | <b>577</b>   | <b>661</b>  | <b>3.528</b>  | <b>4.189</b>  | <b>9.162</b>  | <b>030</b>              |
| 172                 | 5          | 177           | 14  | 5   | 17           | 22           | 22  | 178           | 200           | 862           | 031                     |
| 12                  | —          | 12            | 1   | —   | 2            | 2            | 2   | 11            | 13            | 70            | 032                     |
| 192                 | 5          | 197           | 13  | 11  | 13           | 24           | 20  | 199           | 219           | 970           | 033                     |
| 71                  | 1          | 72            | 9   | 1   | 3            | 4            | 9   | 62            | 71            | 445           | 034                     |
| 138                 | 5          | 143           | 2   | 6   | 25           | 31           | 10  | 111           | 121           | 760           | 035                     |
| 98                  | 4          | 102           | 2   | 1   | 4            | 5            | 9   | 74            | 83            | 482           | 036                     |
| 48                  | 1          | 49            | 2   | 2   | 4            | 6            | 5   | 55            | 60            | 224           | 037                     |
| 249                 | 2          | 251           | 39  | 6   | 30           | 36           | 28  | 297           | 325           | 952           | 038                     |
| 154                 | 2          | 156           | 12  | 6   | 19           | 25           | 20  | 159           | 179           | 811           | 039                     |
| 25                  | —          | 25            | 2   | 2   | 6            | 8            | 2   | 16            | 18            | 113           | 040                     |
| 33                  | —          | 33            | 3   | —   | —            | —            | 2   | 26            | 28            | 184           | 041                     |
| 195                 | 11         | 206           | 11  | 3   | 22           | 25           | 23  | 177           | 200           | 878           | 042                     |
| 47                  | —          | 47            | 4   | 1   | 5            | 6            | 4   | 25            | 29            | 215           | 043                     |
| 48                  | —          | 48            | 2   | 2   | 4            | 6            | 7   | 33            | 40            | 208           | 044                     |
| 319                 | 4          | 323           | 29  | 24  | 26           | 50           | 61  | 317           | 378           | 1.370         | 045                     |
| 37                  | —          | 37            | 2   | —   | 4            | 4            | 6   | 27            | 33            | 168           | 046                     |
| 167                 | 1          | 168           | 13  | 2   | 16           | 18           | 15  | 184           | 199           | 909           | 047                     |
| 37                  | —          | 37            | —   | —   | 1            | 1            | 1   | 22            | 23            | 172           | 048                     |
| 108                 | 2          | 110           | 7   | 2   | 16           | 18           | 21  | 78            | 99            | 397           | 049                     |
| 75                  | 1          | 76            | 3   | 5   | 5            | 10           | 8   | 91            | 99            | 401           | 050                     |
| 109                 | 4          | 113           | 9   | 2   | 6            | 8            | 12  | 171           | 183           | 643           | 051                     |
| 175                 | 3          | 178           | 14  | 5   | 13           | 18           | 19  | 186           | 205           | 842           | 052                     |
| 171                 | 3          | 174           | 11  | 3   | 14           | 17           | 19  | 168           | 187           | 1.031         | 053                     |
| 132                 | 1          | 133           | 12  | 2   | 7            | 9            | 10  | 108           | 118           | 605           | 054                     |
| 178                 | —          | 178           | 21  | 3   | 22           | 25           | 40  | 227           | 267           | 1.072         | 055                     |
| 38                  | 1          | 39            | —   | 2   | 4            | 6            | 4   | 37            | 41            | 257           | 056                     |
| 112                 | 8          | 120           | 14  | 5   | 24           | 29           | 13  | 138           | 151           | 706           | 057                     |
| 22                  | —          | 22            | 5   | 2   | 4            | 6            | 5   | 19            | 24            | 201           | 058                     |
| 38                  | 1          | 39            | —   | 1   | 5            | 6            | 10  | 25            | 35            | 277           | 059                     |
| 31                  | —          | 31            | 2   | —   | —            | —            | 4   | 19            | 23            | 138           | 060                     |
| 192                 | 1          | 193           | 23  | 6   | 17           | 23           | 16  | 225           | 241           | 935           | 061                     |
| 46                  | 1          | 47            | 4   | 4   | 3            | 7            | 5   | 33            | 38            | 238           | 062                     |
| 61                  | —          | 61            | 5   | 2   | 3            | 5            | 10  | 34            | 44            | 295           | 063                     |
| 65                  | 1          | 66            | 5   | 1   | 8            | 9            | 9   | 61            | 70            | 280           | 064                     |
| 456                 | 19         | 475           | 60  | 14  | 43           | 57           | 159   | 676           | 835           | 2.573         | 065                     |
| 382                 | 32         | 414           | 27  | 10  | 49           | 59           | 41  | 489           | 530           | 2.362         | 066                     |
| 50                  | —          | 50            | 8   | 2   | 7            | 9            | 7   | 42            | 49            | 266           | 067                     |
| 59                  | 1          | 60            | 3   | 4   | 3            | 7            | 6   | 50            | 56            | 350           | 068                     |
| 258                 | 2          | 260           | 29  | 16  | 40           | 56           | 54  | 299           | 353           | 1.002         | 069                     |
| 106                 | 4          | 110           | 3   | 6   | 10           | 16           | 3   | 145           | 148           | 710           | 070                     |
| <b>10.126</b>       | <b>215</b> | <b>10.341</b> | <b>976</b>                                  | <b>525</b>  | <b>1.141</b> | <b>1.666</b> | <b>1.807</b>  | <b>12.250</b> | <b>14.057</b> | <b>51.707</b> |                         |

**TAV. 9 - Popolazione residente attiva in condizione professionale, per sesso, settore di attività economica e posizione nella professione****A — TOTALE**

| Codice dei Comuni | COMUNI                    | POSIZIONE NELLA PROFESSIONE          |              |                       |               |              |              |                       |               |                       |               |
|-------------------|---------------------------|--------------------------------------|--------------|-----------------------|---------------|--------------|--------------|-----------------------|---------------|-----------------------|---------------|
|                   |                           | IMPRENDITORI E LIBERI PROFESSIONISTI |              | LAVORATORI IN PROPRIO |               | COADIUVANTI  |              | DIRIGENTI E IMPIEGATI |               | LAVORATORI DIPENDENTI |               |
|                   |                           | MF                                   | M            | MF                    | M             | MF           | M            | MF                    | M             | MF                    | M             |
| 001               | ACQUANEGRA SUL CHIESE     | 37                                   | 29           | 430                   | 362           | 86           | 37           | 129                   | 55            | 564                   | 354           |
| 002               | ASOLA                     | 105                                  | 86           | 980                   | 849           | 272          | 133          | 593                   | 296           | 1.678                 | 1.079         |
| 003               | BAGNOLO SAN VITO          | 55                                   | 52           | 621                   | 548           | 171          | 93           | 360                   | 182           | 920                   | 667           |
| 004               | BIGARELLO                 | 38                                   | 30           | 156                   | 135           | 45           | 28           | 125                   | 69            | 387                   | 256           |
| 005               | BORGOFORTE                | 36                                   | 32           | 396                   | 328           | 117          | 57           | 216                   | 107           | 571                   | 420           |
| 006               | BORGOFRANCO SUL PO        | 8                                    | 7            | 143                   | 119           | 46           | 34           | 51                    | 26            | 158                   | 108           |
| 007               | BOZZOLO                   | 85                                   | 75           | 361                   | 301           | 84           | 34           | 396                   | 224           | 964                   | 564           |
| 008               | CANNETO SULL'OGLIO        | 74                                   | 68           | 466                   | 388           | 120          | 65           | 301                   | 154           | 1.138                 | 623           |
| 009               | CARBONARA DI PO           | 9                                    | 9            | 182                   | 144           | 49           | 18           | 64                    | 32            | 220                   | 172           |
| 010               | CASALMORO                 | 29                                   | 27           | 203                   | 162           | 52           | 25           | 87                    | 41            | 333                   | 214           |
| 011               | CASALDO                   | 10                                   | 10           | 304                   | 244           | 77           | 39           | 73                    | 34            | 327                   | 210           |
| 012               | CASALROMANO               | 11                                   | 10           | 150                   | 115           | 21           | 14           | 89                    | 54            | 241                   | 138           |
| 013               | CASTELBELFORTE            | 23                                   | 20           | 297                   | 234           | 37           | 14           | 121                   | 77            | 608                   | 363           |
| 014               | CASTEL D'ARIO             | 43                                   | 40           | 368                   | 297           | 119          | 32           | 274                   | 143           | 808                   | 525           |
| 015               | CASTEL GOFFREDO           | 79                                   | 70           | 1.069                 | 859           | 325          | 152          | 416                   | 191           | 1.600                 | 952           |
| 016               | CASTELLUCCHIO             | 39                                   | 35           | 648                   | 540           | 127          | 55           | 295                   | 153           | 981                   | 639           |
| 017               | CASTIGLIONE DELLE STIVERE | 237                                  | 203          | 1.156                 | 927           | 248          | 126          | 1.486                 | 804           | 3.509                 | 2.126         |
| 018               | CAVRIANA                  | 30                                   | 27           | 466                   | 412           | 120          | 64           | 129                   | 66            | 732                   | 420           |
| 019               | CERESARA                  | 45                                   | 42           | 408                   | 332           | 90           | 53           | 132                   | 63            | 429                   | 257           |
| 020               | COMMESSAGGIO              | 12                                   | 11           | 175                   | 145           | 43           | 25           | 55                    | 25            | 190                   | 134           |
| 021               | CURTATONE                 | 111                                  | 95           | 860                   | 718           | 243          | 112          | 897                   | 485           | 1.598                 | 1.105         |
| 022               | DOSOLO                    | 42                                   | 37           | 386                   | 304           | 82           | 31           | 177                   | 89            | 704                   | 459           |
| 023               | FELONICA                  | 21                                   | 20           | 275                   | 213           | 59           | 16           | 116                   | 52            | 359                   | 256           |
| 024               | GAZOLDO DEGLI IPPOLITI    | 27                                   | 22           | 226                   | 176           | 48           | 16           | 166                   | 88            | 495                   | 363           |
| 025               | GAZZUOLO                  | 28                                   | 25           | 462                   | 391           | 123          | 38           | 147                   | 70            | 396                   | 246           |
| 026               | GOITO                     | 124                                  | 102          | 1.114                 | 952           | 297          | 182          | 468                   | 220           | 1.787                 | 1.183         |
| 027               | GONZAGA                   | 75                                   | 64           | 909                   | 747           | 231          | 115          | 506                   | 263           | 1.360                 | 914           |
| 028               | GUIDIZZOLO                | 63                                   | 56           | 557                   | 462           | 167          | 89           | 292                   | 149           | 906                   | 563           |
| 029               | MAGNACAVVALLO             | 10                                   | 9            | 329                   | 270           | 44           | 22           | 79                    | 40            | 327                   | 237           |
| 030               | MANTOVA                   | 1.287                                | 1.086        | 2.985                 | 2.166         | 831          | 271          | 9.797                 | 5.308         | 9.396                 | 6.303         |
| 031               | MARCARIA                  | 55                                   | 49           | 996                   | 851           | 231          | 118          | 383                   | 189           | 1.257                 | 853           |
| 032               | MARIANA MANTOVANA         | 4                                    | 2            | 93                    | 77            | 23           | 17           | 27                    | 16            | 93                    | 58            |
| 033               | MARMIROLO                 | 64                                   | 56           | 836                   | 677           | 120          | 66           | 470                   | 249           | 1.509                 | 981           |
| 034               | MEDOLE                    | 45                                   | 39           | 411                   | 328           | 85           | 43           | 189                   | 91            | 641                   | 425           |
| 035               | MOGLIA                    | 90                                   | 76           | 711                   | 565           | 154          | 62           | 318                   | 154           | 1.000                 | 656           |
| 036               | MONZAMBANO                | 53                                   | 45           | 445                   | 369           | 73           | 32           | 189                   | 98            | 737                   | 471           |
| 037               | MOTTEGGIANA               | 12                                   | 10           | 227                   | 192           | 87           | 39           | 94                    | 42            | 377                   | 290           |
| 038               | OSTIGLIA                  | 99                                   | 87           | 689                   | 519           | 189          | 66           | 635                   | 332           | 1.263                 | 919           |
| 039               | PEGOGNAGA                 | 53                                   | 48           | 817                   | 708           | 261          | 138          | 402                   | 200           | 1.214                 | 842           |
| 040               | PIEVE DI CORIANO          | 3                                    | 2            | 132                   | 113           | 41           | 10           | 43                    | 17            | 134                   | 98            |
| 041               | PIUBEGA                   | 10                                   | 7            | 294                   | 252           | 44           | 29           | 82                    | 40            | 251                   | 169           |
| 042               | POGGIO RUSCO              | 75                                   | 63           | 784                   | 628           | 203          | 63           | 408                   | 207           | 1.106                 | 737           |
| 043               | POMPONESCO                | 13                                   | 10           | 245                   | 212           | 70           | 28           | 69                    | 31            | 274                   | 175           |
| 044               | PONTI SUL MINCIO          | 14                                   | 14           | 186                   | 146           | 35           | 22           | 96                    | 55            | 340                   | 226           |
| 045               | PORTO MANTOVANO           | 150                                  | 130          | 770                   | 603           | 157          | 71           | 1.097                 | 623           | 1.941                 | 1.318         |
| 046               | QUINGENTOLE               | 13                                   | 13           | 204                   | 155           | 48           | 15           | 60                    | 27            | 203                   | 150           |
| 047               | QUISTELLO                 | 69                                   | 62           | 830                   | 681           | 251          | 87           | 410                   | 218           | 1.167                 | 770           |
| 048               | REDONDESCO                | 21                                   | 19           | 237                   | 193           | 68           | 39           | 60                    | 36            | 227                   | 154           |
| 049               | REVERE                    | 37                                   | 33           | 338                   | 257           | 113          | 42           | 210                   | 96            | 459                   | 332           |
| 050               | RIVAROLO MANTOVANO        | 22                                   | 20           | 388                   | 328           | 80           | 39           | 165                   | 75            | 509                   | 301           |
| 051               | RODIGO                    | 32                                   | 31           | 518                   | 424           | 130          | 78           | 282                   | 148           | 1.035                 | 673           |
| 052               | RONCOFERRARO              | 66                                   | 59           | 668                   | 533           | 148          | 51           | 409                   | 203           | 1.400                 | 1.003         |
| 053               | ROVERBELLA                | 144                                  | 138          | 822                   | 679           | 216          | 100          | 403                   | 209           | 1.594                 | 1.022         |
| 054               | SABBIONETA                | 38                                   | 34           | 762                   | 653           | 180          | 78           | 254                   | 107           | 703                   | 480           |
| 055               | SAN BENEDETTO PO          | 61                                   | 48           | 890                   | 761           | 324          | 106          | 528                   | 262           | 1.479                 | 1.033         |
| 056               | SAN GIACOMO DELLE SEGNALE | 16                                   | 15           | 300                   | 246           | 73           | 33           | 98                    | 42            | 304                   | 198           |
| 057               | SAN GIORGIO DI MANTOVA    | 59                                   | 48           | 404                   | 326           | 66           | 21           | 445                   | 246           | 1.193                 | 820           |
| 058               | SAN GIOVANNI DEL DOSSO    | 5                                    | 3            | 259                   | 219           | 63           | 18           | 50                    | 26            | 222                   | 132           |
| 059               | SAN MARTINO DALL'ARGINE   | 29                                   | 24           | 263                   | 231           | 61           | 32           | 102                   | 60            | 423                   | 254           |
| 060               | SCHIVENOGLIA              | 11                                   | 11           | 178                   | 154           | 55           | 34           | 66                    | 41            | 206                   | 138           |
| 061               | SERMIDE                   | 68                                   | 59           | 735                   | 586           | 223          | 81           | 558                   | 306           | 1.356                 | 973           |
| 062               | SERRAVALLE A PO           | 11                                   | 11           | 203                   | 166           | 64           | 18           | 103                   | 56            | 376                   | 268           |
| 063               | SOLFERINO                 | 37                                   | 34           | 205                   | 164           | 60           | 32           | 126                   | 57            | 398                   | 244           |
| 064               | SUSTINENTE                | 21                                   | 15           | 260                   | 224           | 72           | 31           | 152                   | 78            | 439                   | 316           |
| 065               | SUZZARA                   | 205                                  | 173          | 1.582                 | 1.273         | 368          | 136          | 1.846                 | 967           | 3.758                 | 2.637         |
| 066               | VIADANA                   | 239                                  | 208          | 1.861                 | 1.542         | 615          | 248          | 1.203                 | 630           | 2.939                 | 1.867         |
| 067               | VILLA POMA                | 21                                   | 19           | 296                   | 243           | 88           | 41           | 121                   | 58            | 367                   | 266           |
| 068               | VILLIMPENTA               | 7                                    | 6            | 313                   | 248           | 86           | 34           | 107                   | 51            | 476                   | 300           |
| 069               | VIRGILIO                  | 94                                   | 82           | 716                   | 584           | 119          | 47           | 923                   | 511           | 1.258                 | 884           |
| 070               | VOLTA MANTOVANA           | 42                                   | 38           | 888                   | 776           | 104          | 55           | 284                   | 141           | 996                   | 594           |
|                   | <b>TOTALE PROVINCIA</b>   | <b>4.901</b>                         | <b>4.240</b> | <b>38.838</b>         | <b>31.726</b> | <b>9.822</b> | <b>4.290</b> | <b>31.504</b>         | <b>16.555</b> | <b>69.310</b>         | <b>45.857</b> |

segue TAV. 9 — Popolazione residente attiva in condizione professionale, per sesso,  
settore di attività economica e posizione nella professione

B — AGRICOLTURA, CACCIA, FORESTE E PESCA

| Codice dei Comuni | COMUNI                    | POSIZIONE NELLA PROFESSIONE          |            |                       |               |              |              |                       |            |                       |              |
|-------------------|---------------------------|--------------------------------------|------------|-----------------------|---------------|--------------|--------------|-----------------------|------------|-----------------------|--------------|
|                   |                           | IMPRENDITORI E LIBERI PROFESSIONISTI |            | LAVORATORI IN PROPRIO |               | COADIUVANTI  |              | DIRIGENTI E IMPIEGATI |            | LAVORATORI DIPENDENTI |              |
|                   |                           | MF                                   | M          | MF                    | M             | MF           | M            | MF                    | M          | MF                    | M            |
| 001               | ACQUANEGRA SUL CHIESE     | 1                                    | —          | 189                   | 175           | 25           | 18           | 1                     | 1          | 67                    | 60           |
| 002               | ASOLA                     | 12                                   | 12         | 453                   | 448           | 98           | 64           | 3                     | 3          | 139                   | 134          |
| 003               | BAGNOLO SAN VITO          | 1                                    | —          | 289                   | 283           | 74           | 48           | 12                    | 8          | 117                   | 112          |
| 004               | BIGARELLO                 | 2                                    | 2          | 86                    | 80            | 26           | 19           | 4                     | 2          | 92                    | 77           |
| 005               | BORGOFORTE                | 3                                    | 2          | 193                   | 177           | 54           | 35           | 8                     | 6          | 118                   | 103          |
| 006               | BORGOFRANCO SUL PO        | —                                    | —          | 84                    | 81            | 33           | 26           | 1                     | 1          | 19                    | 16           |
| 007               | BOZZOLO                   | 1                                    | 1          | 117                   | 111           | 23           | 19           | 2                     | 2          | 17                    | 17           |
| 008               | CANNETO SULL'OGGIO        | 6                                    | 6          | 186                   | 185           | 40           | 33           | 10                    | 8          | 80                    | 78           |
| 009               | CARBONARA DI PO           | 3                                    | 3          | 85                    | 78            | 22           | 8            | 2                     | 1          | 25                    | 22           |
| 010               | CASALMORO                 | 6                                    | 5          | 62                    | 58            | 13           | 11           | 2                     | 2          | 18                    | 18           |
| 011               | CASALOLDO                 | —                                    | —          | 112                   | 108           | 21           | 18           | 2                     | 2          | 38                    | 38           |
| 012               | CASALROMANO               | 1                                    | 1          | 73                    | 72            | 11           | 11           | 3                     | 3          | 16                    | 15           |
| 013               | CASTELBELFORTE            | 4                                    | 4          | 156                   | 127           | 3            | —            | 7                     | 6          | 55                    | 48           |
| 014               | CASTEL D'ARIO             | 2                                    | 2          | 128                   | 112           | 49           | 10           | 7                     | 4          | 113                   | 70           |
| 015               | CASTEL GOFFREDO           | 3                                    | 3          | 346                   | 336           | 75           | 57           | 5                     | —          | 70                    | 67           |
| 016               | CASTELLUCCHIO             | 5                                    | 4          | 322                   | 299           | 54           | 28           | 6                     | 6          | 69                    | 65           |
| 017               | CASTIGLIONE DELLE STIVERE | 30                                   | 27         | 303                   | 293           | 48           | 39           | 10                    | 7          | 99                    | 90           |
| 018               | CAVRIANA                  | 3                                    | 2          | 256                   | 246           | 69           | 40           | 5                     | 2          | 102                   | 90           |
| 019               | CERESARA                  | 2                                    | 2          | 216                   | 209           | 53           | 36           | 3                     | 2          | 54                    | 49           |
| 020               | COMMESSAGGIO              | 2                                    | 2          | 81                    | 76            | 25           | 17           | 1                     | 1          | 27                    | 22           |
| 021               | CURTATONE                 | 7                                    | 6          | 289                   | 275           | 66           | 50           | 16                    | 15         | 183                   | 165          |
| 022               | DOSOLO                    | 4                                    | 4          | 126                   | 110           | 21           | 12           | 3                     | 2          | 18                    | 17           |
| 023               | FELONICA                  | —                                    | —          | 141                   | 127           | 29           | 9            | 2                     | 2          | 59                    | 35           |
| 024               | GAZOLDO DEGLI IPPOLITI    | 1                                    | 1          | 94                    | 91            | 19           | 6            | 4                     | 4          | 28                    | 25           |
| 025               | GAZZUOLO                  | 1                                    | 1          | 171                   | 150           | 47           | 13           | —                     | —          | 35                    | 30           |
| 026               | GOITO                     | 13                                   | 11         | 475                   | 465           | 110          | 86           | 10                    | 6          | 182                   | 168          |
| 027               | GONZAGA                   | 8                                    | 5          | 450                   | 412           | 127          | 72           | 10                    | 10         | 166                   | 140          |
| 028               | GUIDIZZOLO                | 10                                   | 9          | 215                   | 209           | 64           | 46           | 1                     | 1          | 66                    | 52           |
| 029               | MAGNACAVALLO              | 1                                    | 1          | 195                   | 181           | 13           | 9            | 1                     | 1          | 61                    | 50           |
| <b>030</b>        | <b>MANTOVA</b>            | <b>67</b>                            | <b>53</b>  | <b>232</b>            | <b>206</b>    | <b>31</b>    | <b>16</b>    | <b>108</b>            | <b>76</b>  | <b>168</b>            | <b>142</b>   |
| 031               | MARCARIA                  | 8                                    | 8          | 518                   | 499           | 94           | 59           | 13                    | 9          | 181                   | 155          |
| 032               | MARIANA MANTOVANA         | 1                                    | —          | 64                    | 59            | 18           | 15           | 2                     | 2          | 16                    | 14           |
| 033               | MARMIROLO                 | 7                                    | 7          | 329                   | 299           | 37           | 27           | 9                     | 9          | 121                   | 113          |
| 034               | MEDOLE                    | 4                                    | 3          | 157                   | 150           | 24           | 14           | 7                     | 5          | 67                    | 57           |
| 035               | MOGLIA                    | 14                                   | 11         | 305                   | 281           | 49           | 21           | 12                    | 11         | 152                   | 124          |
| 036               | MONZAMBANO                | 2                                    | 2          | 229                   | 220           | 21           | 14           | 6                     | 4          | 50                    | 47           |
| 037               | MOTTEGGIANA               | 1                                    | 1          | 109                   | 106           | 41           | 22           | 2                     | 1          | 49                    | 49           |
| 038               | OSTIGLIA                  | 2                                    | 2          | 168                   | 146           | 35           | 11           | 8                     | 8          | 74                    | 58           |
| 039               | PEGOGNAGA                 | 8                                    | 7          | 335                   | 326           | 122          | 79           | 13                    | 12         | 223                   | 200          |
| 040               | PIEVE DI CORIANO          | —                                    | —          | 68                    | 63            | 28           | 8            | —                     | —          | 22                    | 22           |
| 041               | PIUBEGA                   | —                                    | —          | 171                   | 163           | 16           | 14           | 6                     | 2          | 39                    | 37           |
| 042               | POGGIO RUSCO              | 5                                    | 3          | 270                   | 238           | 61           | 21           | 4                     | 2          | 114                   | 88           |
| 043               | POMPONESCO                | 2                                    | 1          | 117                   | 110           | 29           | 13           | —                     | —          | 13                    | 12           |
| 044               | PONTI SUL MINCIO          | 1                                    | 1          | 73                    | 69            | 11           | 10           | 9                     | 4          | 18                    | 17           |
| 045               | PORTO MANTOVANO           | 8                                    | 7          | 170                   | 157           | 23           | 15           | 25                    | 19         | 125                   | 105          |
| 046               | QUINGENTOLE               | 3                                    | 3          | 94                    | 86            | 27           | 9            | 3                     | 3          | 57                    | 51           |
| 047               | QUISTELLO                 | 3                                    | 3          | 395                   | 367           | 138          | 45           | 21                    | 14         | 244                   | 205          |
| 048               | REDONDESCO                | 3                                    | 1          | 134                   | 126           | 35           | 23           | 3                     | 2          | 32                    | 31           |
| 049               | REVERE                    | 4                                    | 3          | 107                   | 94            | 27           | 9            | 5                     | 3          | 16                    | 16           |
| 050               | RIVAROLO MANTOVANO        | 3                                    | 2          | 144                   | 133           | 24           | 14           | 2                     | 1          | 37                    | 34           |
| 051               | RODIGO                    | 6                                    | 6          | 233                   | 225           | 72           | 54           | 14                    | 9          | 99                    | 77           |
| 052               | RONCOFERRARO              | 7                                    | 6          | 280                   | 249           | 59           | 20           | 10                    | 8          | 209                   | 169          |
| 053               | ROVERBELLA                | 10                                   | 9          | 372                   | 327           | 109          | 55           | 9                     | 6          | 241                   | 153          |
| 054               | SABBIONETA                | 2                                    | 1          | 361                   | 333           | 85           | 39           | 3                     | 1          | 62                    | 55           |
| 055               | SAN BENEDETTO PO          | 4                                    | 4          | 455                   | 425           | 180          | 58           | 18                    | 15         | 197                   | 154          |
| 056               | SAN GIACOMO DELLE SEGNATE | 3                                    | 3          | 130                   | 120           | 34           | 16           | 1                     | —          | 60                    | 56           |
| 057               | SAN GIORGIO DI MANTOVA    | 6                                    | 4          | 130                   | 114           | 19           | 8            | 3                     | 2          | 52                    | 47           |
| 058               | SAN GIOVANNI DEL DOSSO    | —                                    | —          | 147                   | 134           | 38           | 7            | 2                     | 2          | 66                    | 40           |
| 059               | SAN MARTINO DALL'ARGINE   | 2                                    | 2          | 133                   | 130           | 31           | 21           | 2                     | 1          | 43                    | 41           |
| 060               | SCHIVENOGLIA              | 1                                    | 1          | 83                    | 81            | 28           | 21           | 4                     | 4          | 53                    | 50           |
| 061               | SERMIDE                   | 7                                    | 7          | 327                   | 294           | 95           | 38           | 15                    | 7          | 134                   | 82           |
| 062               | SERRAVALLE A PO           | —                                    | —          | 110                   | 98            | 46           | 14           | 1                     | 1          | 56                    | 49           |
| 063               | SOLFERINO                 | 4                                    | 4          | 77                    | 77            | 15           | 11           | 4                     | 1          | 23                    | 17           |
| 064               | SUSTINENTE                | 4                                    | 4          | 128                   | 120           | 31           | 15           | 6                     | 3          | 31                    | 28           |
| 065               | SUZZARA                   | 17                                   | 13         | 492                   | 450           | 98           | 50           | 36                    | 28         | 188                   | 174          |
| 066               | VIADANA                   | 21                                   | 19         | 652                   | 595           | 204          | 101          | 18                    | 12         | 241                   | 170          |
| 067               | VILLA POMA                | 2                                    | 1          | 140                   | 133           | 44           | 24           | 1                     | —          | 51                    | 42           |
| 068               | VILLIMPENTA               | —                                    | —          | 122                   | 102           | 36           | 15           | 1                     | —          | 71                    | 50           |
| 069               | VIRGILIO                  | 1                                    | 1          | 197                   | 187           | 18           | 12           | 16                    | 12         | 83                    | 79           |
| 070               | VOLTA MANTOVANA           | 6                                    | 4          | 447                   | 422           | 34           | 26           | 12                    | 8          | 71                    | 53           |
|                   | <b>TOTALE PROVINCIA</b>   | <b>381</b>                           | <b>323</b> | <b>15.098</b>         | <b>14.088</b> | <b>3.479</b> | <b>1.904</b> | <b>575</b>            | <b>415</b> | <b>5.982</b>          | <b>5.036</b> |

**segue TAV. 9 — Popolazione residente attiva in condizione professionale, per sesso, settore di attività economica e posizione nella professione**

**C — INDUSTRIE**

| Codice dei Comuni | COMUNI                     | POSIZIONE NELLA PROFESSIONE          |            |                       |              |              |            |                       |              |                       |               |
|-------------------|----------------------------|--------------------------------------|------------|-----------------------|--------------|--------------|------------|-----------------------|--------------|-----------------------|---------------|
|                   |                            | IMPRENDITORI E LIBERI PROFESSIONISTI |            | LAVORATORI IN PROPRIO |              | COADIUVANTI  |            | DIRIGENTI E IMPIEGATI |              | LAVORATORI DIPENDENTI |               |
|                   |                            | MF                                   | M          | MF                    | M            | MF           | M          | MF                    | M            | MF                    | M             |
| 001               | ACQUANEGRA SUL CHIESE      | 12                                   | 10         | 103                   | 91           | 15           | 6          | 44                    | 20           | 417                   | 250           |
| 002               | ASOLA                      | 19                                   | 18         | 237                   | 195          | 44           | 20         | 150                   | 88           | 1.132                 | 712           |
| 003               | BAGNOLO SAN VITO           | 23                                   | 23         | 120                   | 101          | 25           | 13         | 68                    | 45           | 593                   | 429           |
| 004               | BIGARELLO                  | 6                                    | 6          | 27                    | 25           | 1            | 1          | 40                    | 24           | 226                   | 136           |
| 005               | BORGOFORTE                 | 12                                   | 11         | 73                    | 64           | 24           | 11         | 64                    | 43           | 327                   | 237           |
| 006               | BORGOFRANCO SUL PO         | 1                                    | 1          | 23                    | 16           | 1            | —          | 17                    | 11           | 95                    | 70            |
| 007               | BOZZOLO                    | 30                                   | 27         | 89                    | 84           | 11           | 3          | 84                    | 63           | 676                   | 406           |
| 008               | CANNETO SULL'OGLIO         | 23                                   | 21         | 144                   | 120          | 26           | 15         | 129                   | 73           | 880                   | 438           |
| 009               | CARBONARA DI PO            | 2                                    | 2          | 30                    | 27           | 7            | 3          | 18                    | 14           | 146                   | 129           |
| 010               | CASALMORO                  | 7                                    | 6          | 78                    | 65           | 10           | 4          | 37                    | 17           | 288                   | 176           |
| 011               | CASALOLDO                  | 6                                    | 6          | 110                   | 76           | 34           | 15         | 19                    | 14           | 247                   | 143           |
| 012               | CASALROMANO                | 4                                    | 3          | 33                    | 19           | 5            | 2          | 24                    | 14           | 193                   | 106           |
| 013               | CASTELBELFORTE             | 1                                    | 1          | 58                    | 52           | 8            | 3          | 40                    | 27           | 461                   | 253           |
| 014               | CASTEL D'ARIO              | 6                                    | 6          | 86                    | 76           | 12           | 6          | 76                    | 59           | 545                   | 364           |
| 015               | CASTEL GOFFREDO            | 23                                   | 22         | 462                   | 335          | 126          | 49         | 147                   | 88           | 1.266                 | 712           |
| 016               | CASTELLUCCHIO              | 5                                    | 4          | 144                   | 119          | 19           | 14         | 111                   | 68           | 707                   | 446           |
| 017               | CASTIGLIONE DELLE STIVIERE | 51                                   | 45         | 379                   | 309          | 56           | 30         | 581                   | 348          | 2.333                 | 1.373         |
| 018               | CAVRIANA                   | 5                                    | 5          | 112                   | 100          | 14           | 6          | 43                    | 26           | 544                   | 274           |
| 019               | CERESARA                   | 28                                   | 27         | 96                    | 59           | 10           | 4          | 41                    | 21           | 314                   | 176           |
| 020               | COMMESSAGGIO               | —                                    | —          | 40                    | 35           | 7            | 5          | 15                    | 5            | 122                   | 81            |
| 021               | CURTATONE                  | 13                                   | 12         | 251                   | 211          | 47           | 26         | 203                   | 150          | 859                   | 585           |
| 022               | DOSOLO                     | 13                                   | 12         | 127                   | 112          | 28           | 5          | 68                    | 40           | 560                   | 374           |
| 023               | FELONICA                   | 8                                    | 7          | 43                    | 33           | 9            | 3          | 24                    | 13           | 194                   | 161           |
| 024               | GAZOLDO DEGLI IPPOLITI     | 10                                   | 8          | 58                    | 39           | 10           | 5          | 70                    | 43           | 400                   | 296           |
| 025               | GAZZUOLO                   | 4                                    | 4          | 114                   | 102          | 23           | 13         | 29                    | 16           | 245                   | 138           |
| 026               | GOITO                      | 21                                   | 21         | 251                   | 210          | 46           | 36         | 132                   | 81           | 1.194                 | 762           |
| 027               | GONZAGA                    | 8                                    | 8          | 203                   | 155          | 26           | 14         | 169                   | 113          | 971                   | 649           |
| 028               | GUIDIZZOLO                 | 12                                   | 11         | 145                   | 124          | 28           | 15         | 91                    | 49           | 661                   | 409           |
| 029               | MAGNACAVALLO               | 2                                    | 2          | 60                    | 38           | 8            | 6          | 25                    | 17           | 211                   | 153           |
| 030               | MANTOVA                    | 86                                   | 85         | 755                   | 644          | 106          | 51         | 1.914                 | 1.414        | 4.738                 | 3.595         |
| 031               | MARCARIA                   | 17                                   | 16         | 188                   | 151          | 36           | 19         | 86                    | 54           | 811                   | 533           |
| 032               | MARIANA MANTOVANA          | —                                    | —          | 12                    | 10           | 1            | —          | 6                     | 3            | 63                    | 38            |
| 033               | MARMIROLO                  | 16                                   | 16         | 239                   | 214          | 27           | 21         | 149                   | 98           | 1.089                 | 702           |
| 034               | MEDOLE                     | 10                                   | 10         | 153                   | 115          | 24           | 16         | 91                    | 45           | 476                   | 309           |
| 035               | MOGLIA                     | 12                                   | 11         | 201                   | 144          | 29           | 12         | 98                    | 46           | 681                   | 429           |
| 036               | MONZAMBANO                 | 25                                   | 24         | 81                    | 71           | 11           | 5          | 55                    | 33           | 575                   | 345           |
| 037               | MOTTEGGIANA                | 1                                    | 1          | 55                    | 48           | 20           | 8          | 16                    | 10           | 261                   | 202           |
| 038               | OSTIGLIA                   | 20                                   | 20         | 167                   | 148          | 29           | 14         | 196                   | 145          | 800                   | 646           |
| 039               | PEGOGNAGA                  | 10                                   | 9          | 217                   | 182          | 40           | 23         | 107                   | 69           | 810                   | 539           |
| 040               | PIEVE DI CORIANO           | —                                    | —          | 27                    | 23           | —            | —          | 9                     | 7            | 90                    | 61            |
| 041               | PIUBEGA                    | 1                                    | 1          | 60                    | 42           | 9            | 7          | 27                    | 10           | 168                   | 101           |
| 042               | POGGIO RUSCO               | 4                                    | 4          | 225                   | 172          | 38           | 15         | 97                    | 57           | 685                   | 467           |
| 043               | POMPONESCO                 | 2                                    | 2          | 61                    | 56           | 18           | 9          | 24                    | 10           | 212                   | 136           |
| 044               | PONTI SUL MINCIO           | 4                                    | 4          | 46                    | 39           | 2            | 2          | 31                    | 24           | 230                   | 143           |
| 045               | PORTO MANTOVANO            | 30                                   | 29         | 232                   | 201          | 31           | 19         | 329                   | 234          | 1.333                 | 930           |
| 046               | QUINGENTOLE                | 1                                    | 1          | 55                    | 38           | 1            | —          | 11                    | 7            | 128                   | 90            |
| 047               | QUISTELLO                  | 11                                   | 11         | 165                   | 123          | 27           | 12         | 111                   | 84           | 718                   | 458           |
| 048               | REDONDESCO                 | 10                                   | 10         | 44                    | 34           | 10           | 5          | 21                    | 12           | 166                   | 103           |
| 049               | REVERE                     | 4                                    | 4          | 96                    | 78           | 20           | 12         | 51                    | 30           | 320                   | 238           |
| 050               | RIVAROLO MANTOVANO         | 8                                    | 8          | 130                   | 122          | 15           | 13         | 44                    | 25           | 364                   | 206           |
| 051               | RODIGO                     | 4                                    | 4          | 109                   | 89           | 11           | 6          | 70                    | 49           | 572                   | 341           |
| 052               | RONCOFERRARO               | 16                                   | 16         | 162                   | 130          | 14           | 7          | 110                   | 68           | 871                   | 638           |
| 053               | ROVERBELLA                 | 74                                   | 73         | 190                   | 173          | 23           | 17         | 129                   | 82           | 1.072                 | 692           |
| 054               | SABBIONETA                 | 9                                    | 8          | 183                   | 169          | 31           | 14         | 79                    | 44           | 507                   | 325           |
| 055               | SAN BENEDETTO PO           | 4                                    | 4          | 203                   | 169          | 37           | 17         | 132                   | 94           | 1.048                 | 757           |
| 056               | SAN GIACOMO DELLE SEGNALE  | 2                                    | 2          | 87                    | 65           | 16           | 10         | 32                    | 14           | 207                   | 115           |
| 057               | SAN GIORGIO DI MANTOVA     | 11                                   | 8          | 88                    | 68           | 7            | 2          | 187                   | 132          | 839                   | 565           |
| 058               | SAN GIOVANNI DEL DOSSO     | —                                    | —          | 56                    | 39           | 8            | 4          | 14                    | 12           | 128                   | 77            |
| 059               | SAN MARTINO DALL'ARGINE    | 8                                    | 4          | 65                    | 49           | 6            | 3          | 43                    | 29           | 313                   | 169           |
| 060               | SCHIVENOGLIA               | —                                    | —          | 46                    | 30           | 7            | 6          | 11                    | 8            | 116                   | 66            |
| 061               | SERMIDE                    | 5                                    | 5          | 165                   | 135          | 21           | 8          | 179                   | 135          | 935                   | 717           |
| 062               | SERRAVALLE A PO            | 5                                    | 5          | 43                    | 36           | 5            | 2          | 41                    | 31           | 261                   | 190           |
| 063               | SOLFERINO                  | 7                                    | 7          | 48                    | 32           | 13           | 10         | 44                    | 17           | 285                   | 164           |
| 064               | SUSTINENTE                 | 6                                    | 6          | 47                    | 39           | 11           | 6          | 49                    | 39           | 304                   | 227           |
| 065               | SUZZARA                    | 42                                   | 38         | 531                   | 453          | 87           | 38         | 667                   | 430          | 2.720                 | 2.058         |
| 066               | VIADANA                    | 48                                   | 42         | 530                   | 455          | 189          | 62         | 404                   | 246          | 2.028                 | 1.301         |
| 067               | VILLA POMA                 | 5                                    | 5          | 84                    | 60           | 15           | 7          | 36                    | 25           | 255                   | 186           |
| 068               | VILLIMPENTA                | 1                                    | 1          | 84                    | 68           | 15           | 9          | 26                    | 16           | 342                   | 213           |
| 069               | VIRGILIO                   | 19                                   | 18         | 149                   | 122          | 20           | 9          | 229                   | 179          | 694                   | 503           |
| 070               | VOLTA MANTOVANA            | 5                                    | 5          | 209                   | 184          | 15           | 7          | 83                    | 47           | 718                   | 411           |
|                   | <b>TOTALE PROVINCIA</b>    | <b>898</b>                           | <b>846</b> | <b>9.984</b>          | <b>8.212</b> | <b>1.725</b> | <b>840</b> | <b>8.597</b>          | <b>5.704</b> | <b>45.740</b>         | <b>30.424</b> |



segue TAV. 9 — Popolazione residente attiva in condizione professionale, per sesso,  
settore di attività economica e posizione nella professione

## D — ALTRE ATTIVITÀ

| Codice<br>dei<br>Comuni | COMUNI                     | POSIZIONE NELLA PROFESSIONE             |              |                          |              |              |              |                          |               |                          |               |
|-------------------------|----------------------------|---|--------------|--------------------------|--------------|--------------|--------------|--------------------------|---------------|--------------------------|---------------|
|                         |                            | IMPRENDITORI E<br>LIBERI PROFESSIONISTI |              | LAVORATORI<br>IN PROPRIO |              | COADIUVANTI  |              | DIRIGENTI<br>E IMPIEGATI |               | LAVORATORI<br>DIPENDENTI |               |
|                         |                            | MF                                      | M            | MF                       | M            | MF           | M            | MF                       | M             | MF                       | M             |
| 001                     | ACQUANEGRA SUL CHIESE      | 24                                      | 19           | 138                      | 96           | 46           | 13           | 84                       | 34            | 80                       | 44            |
| 002                     | ASOLA                      | 74                                      | 56           | 290                      | 206          | 130          | 49           | 440                      | 205           | 407                      | 233           |
| 003                     | BAGNOLO SAN VITO           | 31                                      | 29           | 212                      | 164          | 72           | 32           | 280                      | 129           | 210                      | 126           |
| 004                     | BIGARELLO                  | 30                                      | 22           | 43                       | 30           | 18           | 8            | 81                       | 43            | 69                       | 43            |
| 005                     | BORGOFORTE                 | 21                                      | 19           | 130                      | 87           | 39           | 11           | 144                      | 58            | 126                      | 80            |
| 006                     | BORGOFRANCO SUL PO         | 7                                       | 6            | 36                       | 22           | 12           | 8            | 33                       | 14            | 44                       | 22            |
| 007                     | BOZZOLO                    | 54                                      | 47           | 155                      | 106          | 50           | 12           | 310                      | 159           | 271                      | 141           |
| 008                     | CANNETO SULL'OGLIO         | 45                                      | 41           | 136                      | 83           | 54           | 17           | 162                      | 73            | 178                      | 107           |
| 009                     | CARBONARA DI PO            | 4                                       | 4            | 67                       | 39           | 20           | 7            | 44                       | 17            | 49                       | 21            |
| 010                     | CASALMORO                  | 16                                      | 16           | 63                       | 39           | 29           | 10           | 48                       | 22            | 27                       | 20            |
| 011                     | CASALOLDO                  | 4                                       | 4            | 82                       | 60           | 22           | 6            | 52                       | 18            | 42                       | 29            |
| 012                     | CASALROMANO                | 6                                       | 6            | 44                       | 24           | 5            | 1            | 62                       | 37            | 32                       | 17            |
| 013                     | CASTELBELFORTE             | 18                                      | 15           | 83                       | 55           | 26           | 11           | 74                       | 44            | 92                       | 62            |
| 014                     | CASTEL D'ARIO              | 35                                      | 32           | 154                      | 109          | 58           | 16           | 191                      | 80            | 150                      | 91            |
| 015                     | CASTEL GOFFREDO            | 53                                      | 45           | 261                      | 188          | 124          | 46           | 264                      | 103           | 264                      | 173           |
| 016                     | CASTELLUCCHIO              | 29                                      | 27           | 182                      | 122          | 54           | 13           | 178                      | 79            | 205                      | 128           |
| 017                     | CASTIGLIONE DELLE STIVIERE | 156                                     | 131          | 474                      | 325          | 144          | 57           | 895                      | 449           | 1.077                    | 663           |
| 018                     | CAVRIANA                   | 22                                      | 20           | 98                       | 66           | 37           | 18           | 81                       | 38            | 86                       | 56            |
| 019                     | CERESARA                   | 15                                      | 13           | 96                       | 64           | 27           | 13           | 88                       | 40            | 61                       | 32            |
| 020                     | COMMESSAGGIO               | 10                                      | 9            | 54                       | 34           | 11           | 3            | 39                       | 19            | 41                       | 31            |
| 021                     | CURTATONE                  | 91                                      | 77           | 320                      | 232          | 130          | 36           | 678                      | 320           | 556                      | 355           |
| 022                     | DOSOLO                     | 25                                      | 21           | 133                      | 82           | 33           | 14           | 106                      | 47            | 126                      | 68            |
| 023                     | FELONICA                   | 13                                      | 13           | 91                       | 53           | 21           | 4            | 90                       | 37            | 106                      | 60            |
| 024                     | GAZOLDO DEGLI IPPOLITI     | 16                                      | 13           | 74                       | 46           | 19           | 5            | 92                       | 41            | 67                       | 42            |
| 025                     | GAZZUOLO                   | 23                                      | 20           | 177                      | 139          | 53           | 12           | 118                      | 54            | 116                      | 78            |
| 026                     | GOITO                      | 90                                      | 70           | 388                      | 277          | 141          | 60           | 326                      | 133           | 411                      | 253           |
| 027                     | GONZAGA                    | 59                                      | 51           | 256                      | 180          | 78           | 29           | 327                      | 140           | 223                      | 125           |
| 028                     | GUIDIZZOLO                 | 41                                      | 36           | 197                      | 129          | 75           | 28           | 200                      | 99            | 179                      | 102           |
| 029                     | MAGNACAVALLO               | 7                                       | 6            | 74                       | 51           | 23           | 7            | 53                       | 22            | 55                       | 34            |
| 030                     | MANTOVA                    | 1.134                                   | 948          | 1.998                    | 1.316        | 694          | 204          | 7.775                    | 3.818         | 4.490                    | 2.566         |
| 031                     | MARCARIA                   | 30                                      | 25           | 290                      | 201          | 101          | 40           | 284                      | 126           | 265                      | 165           |
| 032                     | MARIANA MANTOVANA          | 3                                       | 2            | 17                       | 8            | 4            | 2            | 19                       | 11            | 14                       | 6             |
| 033                     | MARMIROLO                  | 41                                      | 33           | 268                      | 164          | 56           | 18           | 312                      | 142           | 299                      | 166           |
| 034                     | MEDOLE                     | 31                                      | 26           | 101                      | 63           | 37           | 13           | 91                       | 41            | 98                       | 59            |
| 035                     | MOGLIA                     | 64                                      | 54           | 205                      | 140          | 76           | 29           | 208                      | 97            | 167                      | 103           |
| 036                     | MONZAMBANO                 | 26                                      | 19           | 135                      | 78           | 41           | 13           | 128                      | 61            | 112                      | 79            |
| 037                     | MOTTEGGIANA                | 10                                      | 8            | 63                       | 38           | 26           | 9            | 76                       | 31            | 67                       | 39            |
| 038                     | OSTIGLIA                   | 77                                      | 65           | 354                      | 225          | 125          | 41           | 431                      | 179           | 389                      | 215           |
| 039                     | PEGOGNAGA                  | 35                                      | 32           | 265                      | 200          | 99           | 36           | 282                      | 119           | 181                      | 103           |
| 040                     | PIEVE DI CORIANO           | 3                                       | 2            | 37                       | 27           | 13           | 2            | 34                       | 10            | 22                       | 15            |
| 041                     | PIUBEGA                    | 9                                       | 6            | 63                       | 47           | 19           | 8            | 49                       | 28            | 44                       | 31            |
| 042                     | POGGIO RUSCO               | 66                                      | 56           | 289                      | 218          | 104          | 27           | 307                      | 148           | 307                      | 182           |
| 043                     | POMPONESCO                 | 9                                       | 7            | 67                       | 46           | 23           | 6            | 45                       | 21            | 49                       | 27            |
| 044                     | PONTI SUL MINCIO           | 9                                       | 9            | 67                       | 38           | 22           | 10           | 56                       | 27            | 92                       | 66            |
| 045                     | PORTO MANTOVANO            | 112                                     | 94           | 368                      | 245          | 103          | 37           | 743                      | 370           | 483                      | 283           |
| 046                     | QUINGENTOLE                | 9                                       | 9            | 55                       | 31           | 20           | 6            | 46                       | 17            | 18                       | 9             |
| 047                     | QUISTELLO                  | 55                                      | 48           | 270                      | 191          | 86           | 30           | 278                      | 120           | 205                      | 107           |
| 048                     | REDONDESCO                 | 8                                       | 8            | 59                       | 33           | 23           | 11           | 36                       | 22            | 29                       | 20            |
| 049                     | REVERE                     | 29                                      | 26           | 135                      | 85           | 66           | 21           | 154                      | 63            | 123                      | 78            |
| 050                     | RIVAROLO MANTOVANO         | 11                                      | 10           | 114                      | 73           | 41           | 12           | 119                      | 49            | 108                      | 61            |
| 051                     | RODIGO                     | 22                                      | 21           | 176                      | 110          | 47           | 18           | 198                      | 90            | 364                      | 255           |
| 052                     | RONCOFERRARO               | 43                                      | 37           | 226                      | 154          | 75           | 24           | 289                      | 127           | 320                      | 196           |
| 053                     | ROVERBELLA                 | 60                                      | 56           | 260                      | 179          | 84           | 28           | 265                      | 121           | 281                      | 177           |
| 054                     | SABBIONETA                 | 27                                      | 25           | 218                      | 151          | 64           | 25           | 172                      | 62            | 134                      | 80            |
| 055                     | SAN BENEDETTO PO           | 53                                      | 40           | 232                      | 167          | 107          | 31           | 378                      | 153           | 234                      | 122           |
| 056                     | SAN GIACOMO DELLE SEGNALE  | 11                                      | 10           | 83                       | 61           | 23           | 7            | 65                       | 28            | 37                       | 27            |
| 057                     | SAN GIORGIO DI MANTOVA     | 42                                      | 36           | 186                      | 144          | 40           | 11           | 255                      | 112           | 302                      | 208           |
| 058                     | SAN GIOVANNI DEL DOSSO     | 5                                       | 3            | 56                       | 46           | 17           | 7            | 34                       | 12            | 28                       | 15            |
| 059                     | SAN MARTINO DALL'ARGINE    | 19                                      | 18           | 65                       | 52           | 24           | 8            | 57                       | 30            | 67                       | 44            |
| 060                     | SCHIVENOGLIA               | 10                                      | 10           | 49                       | 43           | 20           | 7            | 51                       | 29            | 37                       | 22            |
| 061                     | SERMIDE                    | 56                                      | 47           | 243                      | 157          | 107          | 35           | 364                      | 164           | 287                      | 174           |
| 062                     | SERRAVALLE A PO            | 6                                       | 6            | 50                       | 32           | 13           | 2            | 61                       | 24            | 59                       | 29            |
| 063                     | SOLFERINO                  | 26                                      | 23           | 80                       | 55           | 32           | 11           | 78                       | 39            | 90                       | 63            |
| 064                     | SUSTINENTE                 | 11                                      | 5            | 85                       | 65           | 30           | 10           | 97                       | 36            | 104                      | 61            |
| 065                     | SUZZARA                    | 146                                     | 122          | 559                      | 370          | 183          | 48           | 1.143                    | 509           | 850                      | 405           |
| 066                     | VIADANA                    | 170                                     | 147          | 679                      | 492          | 222          | 85           | 781                      | 372           | 670                      | 396           |
| 067                     | VILLA POMA                 | 14                                      | 13           | 72                       | 50           | 29           | 10           | 84                       | 33            | 61                       | 38            |
| 068                     | VILLIMPENTA                | 6                                       | 5            | 107                      | 78           | 35           | 10           | 80                       | 35            | 63                       | 37            |
| 069                     | VIRGILIO                   | 74                                      | 63           | 370                      | 275          | 81           | 26           | 678                      | 320           | 481                      | 302           |
| 070                     | VOLTA MANTOVANA            | 31                                      | 29           | 232                      | 170          | 55           | 22           | 189                      | 86            | 207                      | 130           |
|                         | <b>TOTALE PROVINCIA</b>    | <b>3.622</b>                            | <b>3.071</b> | <b>13.756</b>            | <b>9.426</b> | <b>4.618</b> | <b>1.546</b> | <b>22.332</b>            | <b>10.436</b> | <b>17.588</b>            | <b>10.397</b> |

TAV. 10 - Popolazione residente attiva in condizione professionale,

| Codice dei Comuni | COMUNI                     | CLASSI                               |              |                |                                      |               |                |                                      |               |                |
|-------------------|----------------------------|--------------------------------------|--------------|----------------|--------------------------------------|---------------|----------------|--------------------------------------|---------------|----------------|
|                   |                            | 14 - 19                              |              |                | 20 - 29                              |               |                | 30 - 54                              |               |                |
|                   |                            | Agricoltura, caccia, foreste e pesca | Industrie    | Altre attività | Agricoltura, caccia, foreste e pesca | Industrie     | Altre attività | Agricoltura, caccia, foreste e pesca | Industrie     | Altre attività |
| 001               | ACQUANEGRA SUL CHIESE      | 9                                    | 70           | 10             | 31                                   | 171           | 75             | 151                                  | 304           | 223            |
| 002               | ASOLA                      | 44                                   | 252          | 41             | 95                                   | 419           | 307            | 400                                  | 820           | 805            |
| 003               | BAGNOLO SAN VITO           | 21                                   | 105          | 39             | 66                                   | 232           | 251            | 262                                  | 435           | 431            |
| 004               | BIGARELLO                  | 11                                   | 36           | 11             | 30                                   | 90            | 45             | 107                                  | 161           | 156            |
| 005               | BORGOFORTE                 | 18                                   | 65           | 24             | 56                                   | 153           | 110            | 204                                  | 240           | 255            |
| 006               | BORGOFRANCO SUL PO         | —                                    | 9            | 5              | 23                                   | 43            | 28             | 64                                   | 75            | 74             |
| 007               | BOZZOLO                    | 8                                    | 77           | 27             | 16                                   | 289           | 180            | 80                                   | 468           | 519            |
| 008               | CANNETO SULL'OGLIO         | 21                                   | 115          | 22             | 43                                   | 296           | 167            | 189                                  | 726           | 328            |
| 009               | CARBONARA DI PO            | 3                                    | 15           | 5              | 10                                   | 55            | 33             | 87                                   | 115           | 108            |
| 010               | CASALMORO                  | 4                                    | 75           | 13             | 16                                   | 147           | 50             | 55                                   | 176           | 86             |
| 011               | CASALOLDO                  | 13                                   | 79           | 11             | 33                                   | 99            | 67             | 96                                   | 218           | 93             |
| 012               | CASALROMANO                | 3                                    | 37           | 2              | 10                                   | 68            | 29             | 62                                   | 136           | 100            |
| 013               | CASTELBELFORTE             | 13                                   | 54           | 23             | 19                                   | 182           | 63             | 132                                  | 298           | 168            |
| 014               | CASTEL D'ARIO              | 12                                   | 70           | 20             | 29                                   | 181           | 158            | 176                                  | 422           | 322            |
| 015               | CASTEL GOFFREDO            | 28                                   | 310          | 48             | 72                                   | 572           | 276            | 258                                  | 1.030         | 544            |
| 016               | CASTELLUCCHIO              | 15                                   | 141          | 45             | 61                                   | 270           | 142            | 266                                  | 517           | 369            |
| 017               | CASTIGLIONE DELLE STIVIERE | 34                                   | 513          | 143            | 72                                   | 965           | 699            | 274                                  | 1.746         | 1.676          |
| 018               | CAVRIANA                   | 23                                   | 134          | 12             | 78                                   | 227           | 105            | 251                                  | 335           | 166            |
| 019               | CERESARA                   | 21                                   | 100          | 12             | 47                                   | 164           | 87             | 172                                  | 197           | 147            |
| 020               | COMMESSAGGIO               | 7                                    | 35           | 4              | 14                                   | 48            | 43             | 82                                   | 89            | 77             |
| 021               | CURTATONE                  | 18                                   | 137          | 63             | 72                                   | 327           | 411            | 327                                  | 827           | 1.128          |
| 022               | DOSOLO                     | 6                                    | 59           | 18             | 16                                   | 171           | 94             | 87                                   | 489           | 255            |
| 023               | FELONICA                   | 3                                    | 20           | 8              | 17                                   | 81            | 83             | 144                                  | 147           | 173            |
| 024               | GAZOLDO DEGLI IPPOLITI     | 5                                    | 69           | 8              | 12                                   | 183           | 61             | 93                                   | 266           | 172            |
| 025               | GAZZUOLO                   | 7                                    | 53           | 11             | 16                                   | 134           | 99             | 153                                  | 198           | 288            |
| 026               | GOITO                      | 39                                   | 280          | 82             | 119                                  | 500           | 357            | 431                                  | 774           | 754            |
| 027               | GONZAGA                    | 20                                   | 165          | 29             | 115                                  | 399           | 241            | 401                                  | 718           | 533            |
| 028               | GUIDIZZOLO                 | 27                                   | 140          | 33             | 49                                   | 283           | 161            | 184                                  | 459           | 415            |
| 029               | MAGNACAVALLO               | 7                                    | 24           | 5              | 21                                   | 89            | 52             | 155                                  | 175           | 128            |
| 030               | MANTOVA                    | 17                                   | 546          | 514            | 103                                  | 1.707         | 3.391          | 319                                  | 4.738         | 10.037         |
| 031               | MARCARIA                   | 29                                   | 143          | 31             | 93                                   | 373           | 253            | 479                                  | 547           | 525            |
| 032               | MARIANA MANTOVANA          | 3                                    | 16           | 1              | 11                                   | 32            | 15             | 60                                   | 28            | 33             |
| 033               | MARMIROLO                  | 19                                   | 184          | 54             | 81                                   | 437           | 264            | 273                                  | 820           | 537            |
| 034               | MEDOLE                     | 10                                   | 117          | 12             | 26                                   | 218           | 89             | 153                                  | 378           | 224            |
| 035               | MOGLIA                     | 13                                   | 98           | 33             | 75                                   | 280           | 162            | 298                                  | 554           | 401            |
| 036               | MONZAMBANO                 | 14                                   | 106          | 17             | 44                                   | 238           | 118            | 158                                  | 358           | 244            |
| 037               | MOTTEGGIANA                | 9                                    | 31           | 9              | 26                                   | 87            | 68             | 119                                  | 203           | 137            |
| 038               | OSTIGLIA                   | 5                                    | 76           | 37             | 16                                   | 300           | 244            | 169                                  | 721           | 874            |
| 039               | PEGOGNAGA                  | 20                                   | 136          | 26             | 85                                   | 363           | 250            | 382                                  | 602           | 469            |
| 040               | PIEVE DI CORIANO           | —                                    | 12           | 1              | 10                                   | 36            | 24             | 60                                   | 67            | 67             |
| 041               | PIUBEGA                    | 12                                   | 34           | 7              | 17                                   | 93            | 55             | 140                                  | 120           | 85             |
| 042               | POGGIO RUSCO               | 7                                    | 88           | 33             | 42                                   | 307           | 230            | 262                                  | 561           | 643            |
| 043               | POMPONESCO                 | 5                                    | 28           | 5              | 31                                   | 95            | 51             | 70                                   | 168           | 98             |
| 044               | PONTI SUL MINCIO           | 7                                    | 36           | 18             | 19                                   | 69            | 73             | 64                                   | 185           | 140            |
| 045               | PORTO MANTOVANO            | 10                                   | 203          | 69             | 50                                   | 532           | 499            | 208                                  | 1.108         | 1.112          |
| 046               | QUINGENTOLE                | 3                                    | 20           | 1              | 19                                   | 53            | 22             | 110                                  | 105           | 85             |
| 047               | QUISTELLO                  | 30                                   | 90           | 26             | 83                                   | 299           | 195            | 477                                  | 552           | 533            |
| 048               | REDONDESCO                 | 8                                    | 50           | 4              | 28                                   | 84            | 31             | 107                                  | 106           | 96             |
| 049               | REVERE                     | 1                                    | 46           | 16             | 15                                   | 127           | 95             | 93                                   | 264           | 305            |
| 050               | RIVAROLO MANTOVANO         | 3                                    | 40           | 16             | 19                                   | 185           | 100            | 131                                  | 277           | 219            |
| 051               | RODIGO                     | 22                                   | 123          | 42             | 63                                   | 221           | 196            | 238                                  | 373           | 489            |
| 052               | RONCOFERRARO               | 19                                   | 99           | 42             | 64                                   | 377           | 241            | 341                                  | 619           | 540            |
| 053               | ROVERBELLA                 | 29                                   | 188          | 56             | 93                                   | 438           | 236            | 444                                  | 781           | 548            |
| 054               | SABBIONETA                 | 21                                   | 73           | 28             | 43                                   | 240           | 137            | 302                                  | 428           | 365            |
| 055               | SAN BENEDETTO PO           | 23                                   | 123          | 33             | 102                                  | 423           | 237            | 495                                  | 761           | 577            |
| 056               | SAN GIACOMO DELLE SEGNALE  | 10                                   | 36           | 4              | 24                                   | 94            | 58             | 132                                  | 192           | 126            |
| 057               | SAN GIORGIO DI MANTOVA     | 8                                    | 105          | 45             | 15                                   | 276           | 203            | 126                                  | 699           | 516            |
| 058               | SAN GIOVANNI DEL DOSSO     | 9                                    | 23           | 1              | 31                                   | 72            | 32             | 147                                  | 91            | 82             |
| 059               | SAN MARTINO DALL'ARGINE    | 11                                   | 63           | 7              | 41                                   | 125           | 39             | 102                                  | 216           | 146            |
| 060               | SCHIVENOGLIA               | 8                                    | 30           | 3              | 16                                   | 63            | 40             | 103                                  | 76            | 96             |
| 061               | SERMIDE                    | 11                                   | 110          | 16             | 48                                   | 420           | 238            | 336                                  | 644           | 632            |
| 062               | SERRAVALLE A PO            | 4                                    | 25           | 9              | 18                                   | 87            | 44             | 115                                  | 212           | 107            |
| 063               | SOLFERINO                  | 9                                    | 83           | 11             | 18                                   | 114           | 75             | 60                                   | 174           | 181            |
| 064               | SUSTINENTE                 | 7                                    | 49           | 14             | 19                                   | 119           | 99             | 107                                  | 208           | 157            |
| 065               | SUZZARA                    | 23                                   | 279          | 92             | 81                                   | 945           | 677            | 437                                  | 2.492         | 1.749          |
| 066               | VIADANA                    | 56                                   | 269          | 84             | 113                                  | 824           | 577            | 617                                  | 1.814         | 1.516          |
| 067               | VILLA POMA                 | 4                                    | 33           | 4              | 27                                   | 112           | 70             | 119                                  | 218           | 156            |
| 068               | VILLIMPENTA                | 9                                    | 63           | 16             | 35                                   | 118           | 68             | 131                                  | 247           | 160            |
| 069               | VIRGILIO                   | 9                                    | 81           | 59             | 38                                   | 276           | 447            | 178                                  | 679           | 1.024          |
| 070               | VOLTA MANTOVANA            | 37                                   | 161          | 33             | 74                                   | 321           | 188            | 330                                  | 480           | 416            |
|                   | <b>TOTALE PROVINCIA</b>    | <b>994</b>                           | <b>7.355</b> | <b>2.303</b>   | <b>3.114</b>                         | <b>18.418</b> | <b>14.605</b>  | <b>14.335</b>                        | <b>36.427</b> | <b>36.940</b>  |

## per sesso, classe di età e settore di attività economica

## TOTALE

| DI ETÀ (anni)                              |              |                   |  |            |                   |  |            |                   |  |               |                   | Codice<br>dei<br>Comuni |
|--|--------------|-------------------|--|------------|-------------------|--|------------|-------------------|--|---------------|-------------------|-------------------------|
| 55 - 59                                    |              |                   | 60 - 64                                    |            |                   | 65 e più                                   |            |                   | TOTALE                                     |               |                   |                         |
| Agricoltura,<br>caccia, foreste<br>e pesca | Industrie    | Altre<br>attività | Agricoltura,<br>caccia, foreste<br>e pesca | Industrie  | Altre<br>attività | Agricoltura,<br>caccia, foreste<br>e pesca | Industrie  | Altre<br>attività | Agricoltura,<br>caccia, foreste<br>e pesca | Industrie     | Altre<br>attività |                         |
| 53   | 32           | 40                | 16   | 8          | 11                | 23   | 6          | 13                | 283  | 591           | 372               | 001                     |
| 81   | 61           | 96                | 39   | 21         | 42                | 46   | 9          | 50                | 705  | 1.582         | 1.341             | 002                     |
| 64   | 44           | 48                | 48   | 11         | 24                | 32   | 2          | 12                | 493  | 829           | 805               | 003                     |
| 31   | 11           | 14                | 15   | 1          | 8                 | 16   | 1          | 7                 | 210  | 300           | 241               | 004                     |
| 52   | 29           | 40                | 18   | 11         | 16                | 28   | 2          | 15                | 376  | 500           | 460               | 005                     |
| 21   | 7            | 16                | 16   | 2          | 2                 | 13   | 1          | 7                 | 137  | 137           | 132               | 006                     |
| 31   | 43           | 58                | 13   | 8          | 35                | 12   | 5          | 21                | 160  | 890           | 840               | 007                     |
| 38   | 50           | 39                | 19   | 12         | 7                 | 12   | 3          | 12                | 322  | 1.202         | 575               | 008                     |
| 18   | 14           | 17                | 10   | 4          | 8                 | 9  | —          | 13                | 137  | 203           | 184               | 009                     |
| 15   | 17           | 17                | 4  | 3          | 6                 | 7  | 2          | 11                | 101  | 420           | 183               | 010                     |
| 17   | 14           | 14                | 7  | 5          | 10                | 7  | 1          | 7                 | 173  | 416           | 202               | 011                     |
| 9  | 17           | 8                 | 12   | 1          | 4                 | 8  | —          | 6                 | 104  | 259           | 149               | 012                     |
| 29   | 23           | 18                | 15   | 8          | 11                | 17   | 3          | 10                | 225  | 568           | 293               | 013                     |
| 50   | 45           | 47                | 19   | 7          | 22                | 13   | —          | 19                | 299  | 725           | 588               | 014                     |
| 87   | 81           | 57                | 34   | 20         | 21                | 20   | 11         | 20                | 499  | 2.024         | 966               | 015                     |
| 56   | 40           | 53                | 29   | 14         | 19                | 29   | 4          | 20                | 456  | 986           | 648               | 016                     |
| 66   | 137          | 144               | 21   | 27         | 50                | 23   | 12         | 34                | 490  | 3.400         | 2.746             | 017                     |
| 42   | 16           | 25                | 18   | 3          | 7                 | 23   | 3          | 9                 | 435  | 718           | 324               | 018                     |
| 44   | 18           | 18                | 23   | 7          | 9                 | 21   | 3          | 14                | 328  | 489           | 287               | 019                     |
| 17   | 10           | 16                | 9  | 2          | 8                 | 7  | —          | 7                 | 136  | 184           | 155               | 020                     |
| 77   | 61           | 100               | 31   | 14         | 46                | 36   | 7          | 27                | 561  | 1.373         | 1.775             | 021                     |
| 32   | 62           | 32                | 13   | 8          | 15                | 18   | 7          | 9                 | 172  | 796           | 423               | 022                     |
| 44   | 26           | 37                | 13   | 4          | 14                | 10   | —          | 6                 | 231  | 278           | 321               | 023                     |
| 21   | 26           | 9                 | 7  | 4          | 9                 | 8  | —          | 9                 | 146  | 548           | 268               | 024                     |
| 35   | 20           | 49                | 27   | 5          | 21                | 16   | 5          | 19                | 254  | 415           | 487               | 025                     |
| 110  | 69           | 87                | 51   | 13         | 52                | 40   | 8          | 24                | 790  | 1.644         | 1.356             | 026                     |
| 117  | 77           | 76                | 49   | 13         | 27                | 59   | 5          | 37                | 761  | 1.377         | 943               | 027                     |
| 49   | 42           | 37                | 30   | 10         | 31                | 17   | 3          | 15                | 356  | 937           | 692               | 028                     |
| 46   | 16           | 16                | 25   | 1          | 8                 | 17   | 1          | 3                 | 271  | 306           | 212               | 029                     |
| 86   | 430          | 1.266             | 37   | 121        | 523               | 44   | 57         | 360               | 606  | 7.599         | 16.091            | 030                     |
| 108  | 53           | 84                | 50   | 16         | 42                | 55   | 6          | 35                | 814  | 1.138         | 970               | 031                     |
| 19   | 4            | 5                 | 5  | 2          | 2                 | 3  | —          | 1                 | 101  | 82            | 57                | 032                     |
| 65   | 63           | 66                | 36   | 9          | 26                | 29   | 7          | 29                | 503  | 1.520         | 976               | 033                     |
| 42   | 33           | 17                | 17   | 4          | 9                 | 11   | 4          | 7                 | 259  | 754           | 358               | 034                     |
| 86   | 72           | 62                | 31   | 15         | 36                | 29   | 2          | 26                | 532  | 1.021         | 720               | 035                     |
| 48   | 41           | 42                | 26   | 4          | 10                | 18   | —          | 11                | 308  | 747           | 442               | 036                     |
| 21   | 23           | 15                | 12   | 8          | 4                 | 15   | 1          | 9                 | 202  | 353           | 242               | 037                     |
| 55   | 87           | 107               | 24   | 18         | 50                | 18   | 10         | 64                | 287  | 1.212         | 1.376             | 038                     |
| 107  | 62           | 63                | 44   | 16         | 26                | 63   | 5          | 28                | 701  | 1.184         | 862               | 039                     |
| 22   | 8            | 9                 | 5  | 1          | 5                 | 21   | 2          | 3                 | 118  | 126           | 109               | 040                     |
| 29   | 11           | 21                | 13   | 7          | 10                | 21   | —          | 6                 | 232  | 265           | 184               | 041                     |
| 72   | 68           | 99                | 30   | 18         | 33                | 41   | 7          | 35                | 454  | 1.049         | 1.073             | 042                     |
| 40   | 22           | 20                | 8  | 2          | 13                | 7  | 2          | 6                 | 161  | 317           | 193               | 043                     |
| 13   | 14           | 6                 | 3  | 7          | 5                 | 6  | 2          | 4                 | 112  | 313           | 246               | 044                     |
| 52   | 91           | 77                | 15   | 12         | 33                | 16   | 9          | 19                | 351  | 1.955         | 1.809             | 045                     |
| 29   | 13           | 19                | 14   | 1          | 7                 | 9  | 4          | 14                | 184  | 196           | 148               | 046                     |
| 123  | 64           | 68                | 43   | 20         | 41                | 45   | 7          | 31                | 801  | 1.032         | 894               | 047                     |
| 39   | 9            | 12                | 12   | 1          | 6                 | 13   | 1          | 6                 | 207  | 251           | 155               | 048                     |
| 27   | 39           | 56                | 8  | 13         | 20                | 15   | 2          | 15                | 159  | 491           | 507               | 049                     |
| 32   | 40           | 29                | 10   | 14         | 13                | 15   | 5          | 16                | 210  | 561           | 393               | 050                     |
| 58   | 39           | 49                | 18   | 8          | 14                | 25   | 2          | 17                | 424  | 766           | 807               | 051                     |
| 73   | 63           | 73                | 41   | 9          | 34                | 27   | 6          | 23                | 565  | 1.173         | 953               | 052                     |
| 88   | 64           | 60                | 47   | 14         | 26                | 40   | 3          | 24                | 741  | 1.488         | 950               | 053                     |
| 66   | 56           | 49                | 38   | 9          | 16                | 43   | 3          | 20                | 513  | 809           | 615               | 054                     |
| 126  | 88           | 82                | 62   | 20         | 50                | 46   | 9          | 25                | 854  | 1.424         | 1.004             | 055                     |
| 39   | 17           | 17                | 19   | 5          | 8                 | 4  | —          | 6                 | 228  | 344           | 219               | 056                     |
| 27   | 37           | 36                | 15   | 11         | 14                | 19   | 4          | 11                | 210  | 1.132         | 825               | 057                     |
| 32   | 17           | 13                | 20   | 3          | 2                 | 14   | —          | 10                | 253  | 206           | 140               | 058                     |
| 31   | 22           | 21                | 18   | 4          | 12                | 8  | 5          | 7                 | 211  | 435           | 232               | 059                     |
| 23   | 10           | 17                | 13   | 1          | 6                 | 6  | —          | 5                 | 169  | 180           | 167               | 060                     |
| 97   | 105          | 115               | 46   | 19         | 36                | 40   | 7          | 20                | 578  | 1.305         | 1.057             | 061                     |
| 44   | 25           | 14                | 18   | 5          | 3                 | 14   | 1          | 12                | 213  | 355           | 189               | 062                     |
| 22   | 15           | 19                | 8  | 9          | 13                | 6  | 2          | 7                 | 123  | 397           | 306               | 063                     |
| 32   | 30           | 30                | 20   | 7          | 14                | 15   | 4          | 13                | 200  | 417           | 327               | 064                     |
| 128  | 250          | 215               | 66   | 57         | 85                | 96   | 24         | 63                | 831  | 4.047         | 2.881             | 065                     |
| 191  | 217          | 211               | 81   | 53         | 69                | 78   | 22         | 65                | 1.136                                      | 3.199         | 2.522             | 066                     |
| 43   | 24           | 9                 | 24   | 5          | 16                | 21   | 3          | 5                 | 238  | 395           | 260               | 067                     |
| 31   | 32           | 31                | 14   | 7          | 10                | 10   | 1          | 6                 | 230  | 468           | 291               | 068                     |
| 36   | 64           | 88                | 21   | 7          | 39                | 33   | 4          | 27                | 315  | 1.111         | 1.684             | 069                     |
| 80   | 51           | 41                | 30   | 13         | 20                | 19   | 4          | 16                | 570  | 1.030         | 714               | 070                     |
| <b>3.734</b>                               | <b>3.581</b> | <b>4.561</b>      | <b>1.693</b>                               | <b>822</b> | <b>1.944</b>      | <b>1.645</b>                               | <b>341</b> | <b>1.563</b>      | <b>25.515</b>                              | <b>66.944</b> | <b>61.916</b>     |                         |

## segue TAV. 10 — Popolazione residente attiva in condizione professionale,

| Codice dei Comuni | COMUNI                     | CLASSI                               |              |                |                                      |               |                |                                      |               |                |
|-------------------|----------------------------|--------------------------------------|--------------|----------------|--------------------------------------|---------------|----------------|--------------------------------------|---------------|----------------|
|                   |                            | 14 - 19                              |              |                | 20 - 29                              |               |                | 30 - 54                              |               |                |
|                   |                            | Agricoltura, caccia, foreste e pesca | Industrie    | Altre attività | Agricoltura, caccia, foreste e pesca | Industrie     | Altre attività | Agricoltura, caccia, foreste e pesca | Industrie     | Altre attività |
| 001               | ACQUANEGRA SUL CHIESE      | 8                                    | 24           | 3              | 28                                   | 105           | 41             | 133                                  | 208           | 129            |
| 002               | ASOLA                      | 42                                   | 124          | 19             | 92                                   | 244           | 160            | 367                                  | 589           | 455            |
| 003               | BAGNOLO SAN VITO           | 21                                   | 68           | 17             | 59                                   | 148           | 127            | 238                                  | 344           | 271            |
| 004               | BIGARELLO                  | 7                                    | 20           | 9              | 27                                   | 43            | 25             | 91                                   | 118           | 90             |
| 005               | BORGOFORTE                 | 15                                   | 37           | 11             | 47                                   | 95            | 50             | 172                                  | 195           | 152            |
| 006               | BORGOFRANCO SUL PO         | —                                    | 4            | 1              | 18                                   | 29            | 16             | 60                                   | 56            | 39             |
| 007               | BOZZOLO                    | 8                                    | 42           | 15             | 16                                   | 154           | 93             | 76                                   | 339           | 299            |
| 008               | CANNETO SULL'OGLIO         | 21                                   | 60           | 11             | 38                                   | 160           | 83             | 184                                  | 388           | 194            |
| 009               | CARBONARA DI PO            | 2                                    | 14           | 1              | 8                                    | 42            | 15             | 71                                   | 102           | 48             |
| 010               | CASALMORO                  | 4                                    | 32           | 5              | 13                                   | 97            | 32             | 52                                   | 125           | 50             |
| 011               | CASALOLDO                  | 12                                   | 33           | 8              | 33                                   | 53            | 34             | 91                                   | 154           | 58             |
| 012               | CASALROMANO                | 3                                    | 11           | —              | 10                                   | 37            | 19             | 61                                   | 81            | 59             |
| 013               | CASTELBELFORTE             | 12                                   | 40           | 13             | 13                                   | 93            | 38             | 105                                  | 177           | 108            |
| 014               | CASTEL D'ARIO              | 7                                    | 44           | 14             | 21                                   | 118           | 72             | 102                                  | 302           | 183            |
| 015               | CASTEL GOFFREDO            | 25                                   | 153          | 21             | 66                                   | 315           | 144            | 242                                  | 662           | 332            |
| 016               | CASTELLUCCHIO              | 15                                   | 68           | 20             | 52                                   | 156           | 66             | 229                                  | 378           | 220            |
| 017               | CASTIGLIONE DELLE STIVIERE | 32                                   | 241          | 71             | 66                                   | 521           | 370            | 252                                  | 1.198         | 1.021          |
| 018               | CAVRIANA                   | 22                                   | 50           | 4              | 68                                   | 114           | 61             | 216                                  | 230           | 106            |
| 019               | CERESARA                   | 19                                   | 42           | 4              | 44                                   | 89            | 48             | 151                                  | 134           | 84             |
| 020               | COMMESSAGGIO               | 4                                    | 20           | 1              | 13                                   | 30            | 30             | 70                                   | 67            | 45             |
| 021               | CURTATONE                  | 18                                   | 83           | 24             | 66                                   | 204           | 201            | 296                                  | 623           | 676            |
| 022               | DOSOLO                     | 5                                    | 33           | 10             | 15                                   | 108           | 49             | 71                                   | 335           | 138            |
| 023               | FELONICA                   | 3                                    | 14           | 3              | 14                                   | 56            | 40             | 103                                  | 120           | 88             |
| 024               | GAZOLDO DEGLI IPPOLITI     | 5                                    | 31           | 5              | 11                                   | 121           | 30             | 80                                   | 209           | 97             |
| 025               | GAZZUOLO                   | 6                                    | 24           | 5              | 13                                   | 80            | 51             | 110                                  | 142           | 187            |
| 026               | GOITO                      | 38                                   | 129          | 49             | 108                                  | 299           | 183            | 401                                  | 599           | 451            |
| 027               | GONZAGA                    | 19                                   | 95           | 13             | 98                                   | 236           | 113            | 328                                  | 528           | 311            |
| 028               | GUIDIZZOLO                 | 26                                   | 75           | 16             | 42                                   | 158           | 79             | 160                                  | 329           | 247            |
| 029               | MAGNACAVALLO               | 6                                    | 14           | 3              | 19                                   | 52            | 27             | 140                                  | 134           | 72             |
| 030               | MANTOVA                    | 14                                   | 407          | 217            | 78                                   | 1.181         | 1.683          | 254                                  | 3.660         | 5.564          |
| 031               | MARCARIA                   | 27                                   | 75           | 11             | 85                                   | 244           | 135            | 421                                  | 393           | 332            |
| 032               | MARIANA MANTOVANA          | 3                                    | 9            | —              | 9                                    | 19            | 7              | 55                                   | 18            | 16             |
| 033               | MARMIROLO                  | 18                                   | 108          | 17             | 79                                   | 259           | 126            | 239                                  | 610           | 304            |
| 034               | MEDOLE                     | 9                                    | 61           | 7              | 24                                   | 125           | 46             | 130                                  | 270           | 130            |
| 035               | MOGLIA                     | 13                                   | 63           | 14             | 61                                   | 155           | 80             | 239                                  | 357           | 243            |
| 036               | MONZAMBANO                 | 14                                   | 34           | 12             | 39                                   | 140           | 58             | 148                                  | 265           | 146            |
| 037               | MOTTEGGIANA                | 8                                    | 18           | 3              | 23                                   | 62            | 29             | 103                                  | 158           | 77             |
| 038               | OSTIGLIA                   | 5                                    | 53           | 16             | 14                                   | 218           | 105            | 125                                  | 594           | 472            |
| 039               | PEGOGNAGA                  | 18                                   | 78           | 14             | 79                                   | 218           | 115            | 330                                  | 447           | 278            |
| 040               | PIEVE DI CORIANO           | —                                    | 8            | —              | 9                                    | 22            | 9              | 43                                   | 52            | 38             |
| 041               | PIUBEGA                    | 12                                   | 10           | 6              | 16                                   | 56            | 32             | 127                                  | 79            | 60             |
| 042               | POGGIO RUSCO               | 7                                    | 49           | 18             | 39                                   | 193           | 117            | 195                                  | 400           | 385            |
| 043               | POMPONESCO                 | 5                                    | 13           | 1              | 30                                   | 56            | 29             | 52                                   | 122           | 55             |
| 044               | PONTI SUL MINCIO           | 7                                    | 8            | 12             | 14                                   | 41            | 35             | 58                                   | 142           | 99             |
| 045               | PORTO MANTOVANO            | 8                                    | 116          | 34             | 43                                   | 331           | 225            | 176                                  | 862           | 688            |
| 046               | QUINGENTOLE                | 3                                    | 13           | —              | 19                                   | 34            | 10             | 89                                   | 74            | 39             |
| 047               | QUISTELLO                  | 28                                   | 59           | 13             | 70                                   | 174           | 98             | 367                                  | 370           | 298            |
| 048               | REDONDESCO                 | 8                                    | 23           | 4              | 26                                   | 53            | 21             | 95                                   | 79            | 55             |
| 049               | REVERE                     | —                                    | 31           | 9              | 14                                   | 86            | 37             | 68                                   | 200           | 168            |
| 050               | RIVAROLO MANTOVANO         | 3                                    | 20           | 6              | 15                                   | 127           | 43             | 115                                  | 175           | 128            |
| 051               | RODIGO                     | 20                                   | 57           | 30             | 56                                   | 127           | 106            | 202                                  | 262           | 309            |
| 052               | RONCOFERRARO               | 16                                   | 60           | 22             | 54                                   | 235           | 117            | 266                                  | 488           | 317            |
| 053               | ROVERBELLA                 | 25                                   | 106          | 26             | 74                                   | 256           | 124            | 306                                  | 597           | 342            |
| 054               | SABBIONETA                 | 17                                   | 38           | 17             | 40                                   | 148           | 65             | 250                                  | 318           | 210            |
| 055               | SAN BENEDETTO PO           | 17                                   | 79           | 11             | 83                                   | 286           | 98             | 365                                  | 573           | 314            |
| 056               | SAN GIACOMO DELLE SEGNATE  | 9                                    | 15           | 4              | 21                                   | 51            | 33             | 109                                  | 122           | 76             |
| 057               | SAN GIORGIO DI MANTOVA     | 7                                    | 67           | 25             | 13                                   | 155           | 107            | 107                                  | 508           | 334            |
| 058               | SAN GIOVANNI DEL DOSSO     | 9                                    | 8            | —              | 24                                   | 46            | 19             | 98                                   | 60            | 47             |
| 059               | SAN MARTINO DALL'ARGINE    | 11                                   | 26           | 5              | 37                                   | 68            | 23             | 94                                   | 138           | 99             |
| 060               | SCHIVENOGLIA               | 8                                    | 11           | 1              | 15                                   | 38            | 23             | 95                                   | 53            | 65             |
| 061               | SERMIDE                    | 9                                    | 57           | 9              | 36                                   | 301           | 108            | 229                                  | 521           | 344            |
| 062               | SERRAVALLE A PO            | 3                                    | 16           | 5              | 13                                   | 62            | 20             | 80                                   | 160           | 50             |
| 063               | SOLFERINO                  | 9                                    | 41           | 5              | 14                                   | 55            | 39             | 52                                   | 115           | 119            |
| 064               | SUSTINENTE                 | 7                                    | 19           | 11             | 15                                   | 87            | 48             | 89                                   | 172           | 83             |
| 065               | SUZZARA                    | 23                                   | 204          | 37             | 75                                   | 625           | 296            | 359                                  | 1.893         | 902            |
| 066               | VIADANA                    | 42                                   | 154          | 47             | 87                                   | 501           | 303            | 474                                  | 1.216         | 918            |
| 067               | VILLA POMA                 | 4                                    | 18           | 3              | 22                                   | 70            | 31             | 97                                   | 172           | 90             |
| 068               | VILLIMPENTA                | 9                                    | 27           | 9              | 31                                   | 74            | 33             | 84                                   | 177           | 92             |
| 069               | VIRGILIO                   | 9                                    | 49           | 28             | 32                                   | 183           | 197            | 164                                  | 534           | 646            |
| 070               | VOLTA MANTOVANA            | 35                                   | 65           | 22             | 67                                   | 171           | 112            | 293                                  | 364           | 253            |
|                   | <b>TOTALE PROVINCIA</b>    | <b>904</b>                           | <b>3.998</b> | <b>1.107</b>   | <b>2.713</b>                         | <b>11.290</b> | <b>7.239</b>   | <b>11.894</b>                        | <b>26.636</b> | <b>21.395</b>  |

## per sesso, classe di età e settore di attività economica

## MASCHI

| DI ETÀ (anni)                              |              |                   |  |            |                   |  |            |                   |  |               |                   | Codice<br>dei<br>Comuni |
|--|--------------|-------------------|--|------------|-------------------|--|------------|-------------------|--|---------------|-------------------|-------------------------|
| 55 - 59                                    |              |                   | 60 - 64                                    |            |                   | 65 e più                                   |            |                   | TOTALE                                     |               |                   |                         |
| Agricoltura,<br>caccia, foreste<br>e pesca | Industrie    | Altre<br>attività | Agricoltura,<br>caccia, foreste<br>e pesca | Industrie  | Altre<br>attività | Agricoltura,<br>caccia, foreste<br>e pesca | Industrie  | Altre<br>attività | Agricoltura,<br>caccia, foreste<br>e pesca | Industrie     | Altre<br>attività |                         |
| 48   | 27           | 21                | 14   | 7          | 3                 | 23   | 6          | 9                 | 254  | 377           | 206               | 001                     |
| 77   | 52           | 59                | 39   | 17         | 21                | 44   | 7          | 35                | 661  | 1.033         | 749               | 002                     |
| 58   | 40           | 33                | 44   | 9          | 21                | 31   | 2          | 11                | 451  | 611           | 480               | 003                     |
| 27   | 10           | 11                | 13   | —          | 7                 | 15   | 1          | 4                 | 180  | 192           | 146               | 004                     |
| 46   | 26           | 22                | 17   | 11         | 12                | 26   | 2          | 8                 | 323  | 366           | 255               | 005                     |
| 18   | 6            | 12                | 15   | 2          | 1                 | 13   | 1          | 3                 | 124  | 98            | 72                | 006                     |
| 25   | 36           | 29                | 13   | 7          | 21                | 12   | 5          | 8                 | 150  | 583           | 465               | 007                     |
| 36   | 47           | 23                | 19   | 9          | 3                 | 12   | 3          | 7                 | 310  | 667           | 321               | 008                     |
| 12   | 13           | 8                 | 10   | 4          | 5                 | 9  | —          | 11                | 112  | 175           | 88                | 009                     |
| 14   | 10           | 10                | 4  | 3          | 2                 | 7  | 1          | 8                 | 94   | 268           | 107               | 010                     |
| 17   | 10           | 7                 | 7  | 4          | 5                 | 6  | —          | 5                 | 166  | 254           | 117               | 011                     |
| 8  | 14           | 3                 | 12   | 1          | 1                 | 8  | —          | 3                 | 102  | 144           | 85                | 012                     |
| 26   | 16           | 12                | 12   | 7          | 9                 | 17   | 3          | 7                 | 185  | 336           | 187               | 013                     |
| 41   | 41           | 29                | 16   | 6          | 17                | 11   | —          | 13                | 198  | 511           | 328               | 014                     |
| 80   | 55           | 33                | 31   | 13         | 15                | 19   | 8          | 10                | 463  | 1.206         | 555               | 015                     |
| 51   | 34           | 37                | 28   | 11         | 13                | 27   | 4          | 13                | 402  | 651           | 369               | 016                     |
| 63   | 115          | 108               | 20   | 20         | 37                | 23   | 10         | 18                | 456  | 2.105         | 1.625             | 017                     |
| 36   | 13           | 15                | 18   | 3          | 7                 | 20   | 1          | 5                 | 380  | 411           | 198               | 018                     |
| 40   | 13           | 11                | 23   | 7          | 6                 | 21   | 2          | 9                 | 298  | 287           | 162               | 019                     |
| 15   | 7            | 10                | 9  | 2          | 5                 | 7  | —          | 5                 | 118  | 126           | 96                | 020                     |
| 70   | 58           | 67                | 27   | 11         | 34                | 34   | 5          | 18                | 511  | 984           | 1.020             | 021                     |
| 27   | 53           | 19                | 10   | 7          | 10                | 17   | 7          | 6                 | 145  | 543           | 232               | 022                     |
| 31   | 23           | 23                | 13   | 4          | 9                 | 9  | —          | 4                 | 173  | 217           | 167               | 023                     |
| 16   | 26           | 7                 | 7  | 4          | 4                 | 8  | —          | 4                 | 127  | 391           | 147               | 024                     |
| 29   | 19           | 33                | 21   | 4          | 14                | 15   | 4          | 13                | 194  | 273           | 303               | 025                     |
| 102  | 63           | 61                | 49   | 12         | 31                | 38   | 8          | 18                | 736  | 1.110         | 793               | 026                     |
| 98   | 64           | 45                | 42   | 11         | 21                | 54   | 5          | 22                | 639  | 939           | 525               | 027                     |
| 43   | 35           | 23                | 30   | 9          | 21                | 16   | 2          | 8                 | 317  | 608           | 394               | 028                     |
| 36   | 14           | 8                 | 24   | 1          | 8                 | 17   | 1          | 2                 | 242  | 216           | 120               | 029                     |
| 77   | 386          | 802               | 30   | 106        | 354               | 40   | 49         | 232               | 493  | 5.789         | 8.852             | 030                     |
| 96   | 40           | 46                | 48   | 15         | 21                | 53   | 6          | 12                | 730  | 773           | 557               | 031                     |
| 16   | 3            | 3                 | 4  | 2          | 2                 | 3  | —          | 1                 | 90   | 51            | 29                | 032                     |
| 60   | 59           | 42                | 34   | 8          | 19                | 25   | 7          | 15                | 455  | 1.051         | 523               | 033                     |
| 38   | 33           | 10                | 17   | 3          | 4                 | 11   | 3          | 5                 | 229  | 495           | 202               | 034                     |
| 79   | 54           | 41                | 30   | 12         | 28                | 26   | 1          | 17                | 448  | 642           | 423               | 035                     |
| 43   | 35           | 26                | 26   | 4          | 4                 | 17   | —          | 4                 | 287  | 478           | 250               | 036                     |
| 20   | 22           | 10                | 11   | 8          | 1                 | 14   | 1          | 5                 | 179  | 269           | 125               | 037                     |
| 43   | 82           | 63                | 21   | 16         | 31                | 17   | 10         | 38                | 225  | 973           | 725               | 038                     |
| 96   | 58           | 40                | 42   | 16         | 21                | 59   | 5          | 22                | 624  | 822           | 490               | 039                     |
| 18   | 6            | 4                 | 3  | 1          | 4                 | 20   | 2          | 1                 | 93   | 91            | 56                | 040                     |
| 28   | 9            | 11                | 12   | 7          | 7                 | 21   | —          | 4                 | 216  | 161           | 120               | 041                     |
| 52   | 56           | 67                | 25   | 11         | 25                | 34   | 6          | 19                | 352  | 715           | 631               | 042                     |
| 34   | 18           | 12                | 8  | 2          | 7                 | 7  | 2          | 3                 | 136  | 213           | 107               | 043                     |
| 13   | 12           | 4                 | 3  | 7          | —                 | 6  | 2          | —                 | 101  | 212           | 150               | 044                     |
| 48   | 86           | 47                | 14   | 11         | 22                | 14   | 7          | 13                | 303  | 1.413         | 1.029             | 045                     |
| 19   | 11           | 11                | 13   | 1          | 4                 | 9  | 3          | 8                 | 152  | 136           | 72                | 046                     |
| 92   | 60           | 43                | 38   | 19         | 26                | 39   | 6          | 18                | 634  | 688           | 496               | 047                     |
| 31   | 7            | 7                 | 12   | 1          | 4                 | 11   | 1          | 3                 | 183  | 164           | 94                | 048                     |
| 23   | 33           | 35                | 6  | 10         | 16                | 14   | 2          | 8                 | 125  | 362           | 273               | 049                     |
| 27   | 34           | 11                | 10   | 14         | 7                 | 14   | 4          | 10                | 184  | 374           | 205               | 050                     |
| 50   | 34           | 30                | 18   | 7          | 12                | 25   | 2          | 7                 | 371  | 489           | 494               | 051                     |
| 56   | 61           | 47                | 34   | 9          | 22                | 26   | 6          | 13                | 452  | 859           | 538               | 052                     |
| 65   | 62           | 33                | 42   | 13         | 20                | 38   | 3          | 16                | 550  | 1.037         | 561               | 053                     |
| 46   | 46           | 28                | 36   | 7          | 14                | 40   | 3          | 9                 | 429  | 560           | 343               | 054                     |
| 97   | 79           | 42                | 52   | 17         | 33                | 42   | 7          | 15                | 656  | 1.041         | 513               | 055                     |
| 34   | 14           | 12                | 19   | 4          | 3                 | 3  | —          | 5                 | 195  | 206           | 133               | 056                     |
| 20   | 35           | 27                | 12   | 8          | 10                | 16   | 2          | 8                 | 175  | 775           | 511               | 057                     |
| 26   | 16           | 8                 | 14   | 2          | 1                 | 12   | —          | 8                 | 183  | 132           | 83                | 058                     |
| 30   | 17           | 13                | 15   | 4          | 7                 | 8  | 1          | 5                 | 195  | 254           | 152               | 059                     |
| 20   | 8            | 13                | 13   | —          | 5                 | 6  | —          | 4                 | 157  | 110           | 111               | 060                     |
| 74   | 99           | 73                | 43   | 16         | 28                | 37   | 6          | 15                | 428  | 1.000         | 577               | 061                     |
| 38   | 20           | 7                 | 16   | 5          | 3                 | 12   | 1          | 8                 | 162  | 264           | 93                | 062                     |
| 21   | 10           | 13                | 8  | 8          | 10                | 6  | 1          | 5                 | 110  | 230           | 191               | 063                     |
| 27   | 29           | 17                | 19   | 6          | 11                | 13   | 4          | 7                 | 170  | 317           | 177               | 064                     |
| 114  | 223          | 135               | 59   | 52         | 45                | 85   | 20         | 39                | 715  | 3.017         | 1.454             | 065                     |
| 153  | 177          | 142               | 71   | 43         | 43                | 70   | 15         | 39                | 897  | 2.106         | 1.492             | 066                     |
| 38   | 19           | 8                 | 20   | 3          | 10                | 19   | 1          | 2                 | 200  | 283           | 144               | 067                     |
| 22   | 23           | 20                | 13   | 5          | 5                 | 8  | 1          | 6                 | 167  | 307           | 165               | 068                     |
| 35   | 58           | 63                | 18   | 5          | 30                | 33   | 2          | 22                | 291  | 831           | 986               | 069                     |
| 70   | 42           | 29                | 29   | 9          | 13                | 19   | 3          | 8                 | 513  | 654           | 437               | 070                     |
| <b>3.179</b>                               | <b>3.116</b> | <b>2.874</b>      | <b>1.545</b>                               | <b>703</b> | <b>1.295</b>      | <b>1.531</b>                               | <b>283</b> | <b>966</b>        | <b>21.766</b>                              | <b>46.026</b> | <b>34.876</b>     |                         |

## segue TAV. 10 — Popolazione residente attiva in condizione professionale,

| Codice<br>dei<br>Comuni | COMUNI                     | CLASSI                                     |              |                   |  |              |                   |  |              |                   |
|-------------------------|----------------------------|--|--------------|-------------------|--|--------------|-------------------|--|--------------|-------------------|
|                         |                            | 14 - 19                                    |              |                   | 20 - 29                                    |              |                   | 30 - 54                                    |              |                   |
|                         |                            | Agricoltura,<br>caccia, foreste<br>e pesca | Industrie    | Altre<br>attività | Agricoltura,<br>caccia, foreste<br>e pesca | Industrie    | Altre<br>attività | Agricoltura,<br>caccia, foreste<br>e pesca | Industrie    | Altre<br>attività |
| 001                     | ACQUANEGRA SUL CHIESE      | 1  | 46           | 7                 | 3  | 66           | 34                | 18   | 96           | 94                |
| 002                     | ASOLA                      | 2  | 128          | 22                | 3  | 175          | 147               | 33   | 231          | 350               |
| 003                     | BAGNOLO SAN VITO           | —  | 37           | 22                | 7  | 84           | 124               | 24   | 91           | 160               |
| 004                     | BIGARELLO                  | 4  | 16           | 2                 | 3  | 47           | 20                | 16   | 43           | 66                |
| 005                     | BORGOFORTE                 | 3  | 28           | 13                | 9  | 58           | 60                | 32   | 45           | 103               |
| 006                     | BORGOFRANCO SUL PO         | —  | 5            | 4                 | 5  | 14           | 12                | 4  | 19           | 35                |
| 007                     | BOZZOLO                    | —  | 35           | 12                | —  | 135          | 87                | 4  | 129          | 220               |
| 008                     | CANNETO SULL'OGLIO         | —  | 55           | 11                | 5  | 136          | 84                | 5  | 338          | 134               |
| 009                     | CARBONARA DI PO            | 1  | 1            | 4                 | 2  | 13           | 18                | 16   | 13           | 60                |
| 010                     | CASALMORO                  | —  | 43           | 8                 | 3  | 50           | 18                | 3  | 51           | 36                |
| 011                     | CASALOLDO                  | 1  | 46           | 3                 | —  | 46           | 33                | 5  | 64           | 35                |
| 012                     | CASALROMANO                | —  | 26           | 2                 | —  | 31           | 10                | 1  | 55           | 41                |
| 013                     | CASTELBELFORTE             | 1  | 14           | 10                | 6  | 89           | 25                | 27   | 121          | 60                |
| 014                     | CASTEL D'ARIO              | 5  | 26           | 6                 | 8  | 63           | 86                | 74   | 120          | 139               |
| 015                     | CASTEL GOFFREDO            | 3  | 157          | 27                | 6  | 257          | 132               | 16   | 368          | 212               |
| 016                     | CASTELLUCCHIO              | —  | 73           | 25                | 9  | 114          | 76                | 37   | 139          | 149               |
| 017                     | CASTIGLIONE DELLE STIVIERE | 2  | 272          | 72                | 6  | 444          | 329               | 22   | 548          | 655               |
| 018                     | CAVRIANA                   | 1  | 84           | 8                 | 10   | 113          | 44                | 35   | 105          | 60                |
| 019                     | CERESARA                   | 2  | 58           | 8                 | 3  | 75           | 39                | 21   | 63           | 63                |
| 020                     | COMMESSAGGIO               | 3  | 15           | 3                 | 1  | 18           | 13                | 12   | 22           | 32                |
| 021                     | CURTATONE                  | —  | 54           | 39                | 6  | 123          | 210               | 31   | 204          | 452               |
| 022                     | DOSOLO                     | 1  | 26           | 8                 | 1  | 63           | 45                | 16   | 154          | 117               |
| 023                     | FELONICA                   | —  | 6            | 5                 | 3  | 25           | 43                | 41   | 27           | 85                |
| 024                     | GAZOLDO DEGLI IPPOLITI     | —  | 38           | 3                 | 1  | 62           | 31                | 13   | 57           | 75                |
| 025                     | GAZZUOLO                   | 1  | 29           | 6                 | 3  | 54           | 48                | 43   | 56           | 101               |
| 026                     | GOITO                      | 1  | 151          | 33                | 11   | 201          | 174               | 30   | 175          | 303               |
| 027                     | GONZAGA                    | 1  | 70           | 16                | 17   | 163          | 128               | 73   | 190          | 222               |
| 028                     | GUIDIZZOLO                 | 1  | 65           | 17                | 7  | 125          | 82                | 24   | 130          | 168               |
| 029                     | MAGNACAVALLO               | 1  | 10           | 2                 | 2  | 37           | 25                | 15   | 41           | 56                |
| 030                     | MANTOVA                    | 3  | 139          | 297               | 25   | 526          | 1.708             | 65   | 1.078        | 4.473             |
| 031                     | MARCARIA                   | 2  | 68           | 20                | 8  | 129          | 118               | 58   | 154          | 193               |
| 032                     | MARIANA MANTOVANA          | —  | 7            | 1                 | 2  | 13           | 8                 | 5  | 10           | 17                |
| 033                     | MARMIROLO                  | 1  | 76           | 37                | 2  | 178          | 138               | 34   | 210          | 233               |
| 034                     | MEDOLE                     | 1  | 56           | 5                 | 2  | 93           | 43                | 23   | 108          | 94                |
| 035                     | MOGLIA                     | —  | 35           | 19                | 14   | 125          | 82                | 59   | 197          | 158               |
| 036                     | MONZAMBANO                 | —  | 72           | 5                 | 5  | 98           | 60                | 10   | 93           | 98                |
| 037                     | MOTTEGGIANA                | 1  | 13           | 6                 | 3  | 25           | 39                | 16   | 45           | 60                |
| 038                     | OSTIGLIA                   | —  | 23           | 21                | 2  | 82           | 139               | 44   | 127          | 402               |
| 039                     | PEGOGNAGA                  | 2  | 58           | 12                | 6  | 145          | 135               | 52   | 155          | 191               |
| 040                     | PIEVE DI CORIANO           | —  | 4            | 1                 | 1  | 14           | 15                | 17   | 15           | 29                |
| 041                     | PIUBEGA                    | —  | 24           | 1                 | 1  | 37           | 23                | 13   | 41           | 25                |
| 042                     | POGGIO RUSCO               | —  | 39           | 15                | 3  | 114          | 113               | 67   | 161          | 258               |
| 043                     | POMPONESCO                 | —  | 15           | 4                 | 1  | 39           | 22                | 18   | 46           | 43                |
| 044                     | PONTI SUL MINCIO           | —  | 28           | 6                 | 5  | 28           | 38                | 6  | 43           | 41                |
| 045                     | PORTO MANTOVANO            | 2  | 87           | 35                | 7  | 201          | 274               | 32   | 246          | 424               |
| 046                     | QUINGENTOLE                | —  | 7            | 1                 | —  | 19           | 12                | 21   | 31           | 46                |
| 047                     | QUISTELLO                  | 2  | 31           | 13                | 13   | 125          | 97                | 110  | 182          | 235               |
| 048                     | REDONDESCO                 | —  | 27           | —                 | 2  | 31           | 10                | 12   | 27           | 41                |
| 049                     | REVERE                     | 1  | 15           | 7                 | 1  | 41           | 58                | 25   | 64           | 137               |
| 050                     | RIVAROLO MANTOVANO         | —  | 20           | 10                | 4  | 58           | 57                | 16   | 102          | 91                |
| 051                     | RODIGO                     | 2  | 66           | 12                | 7  | 94           | 90                | 36   | 111          | 180               |
| 052                     | RONCOFERRARO               | 3  | 39           | 20                | 10   | 142          | 124               | 75   | 131          | 223               |
| 053                     | ROVERBELLA                 | 4  | 82           | 30                | 19   | 182          | 112               | 138  | 184          | 206               |
| 054                     | SABBIONETA                 | 4  | 35           | 11                | 3  | 92           | 72                | 52   | 110          | 155               |
| 055                     | SAN BENEDETTO PO           | 6  | 44           | 22                | 19   | 137          | 139               | 130  | 188          | 263               |
| 056                     | SAN GIACOMO DELLE SEGNATE  | 1  | 21           | —                 | 3  | 43           | 25                | 23   | 70           | 50                |
| 057                     | SAN GIORGIO DI MANTOVA     | 1  | 38           | 20                | 2  | 121          | 96                | 19   | 191          | 182               |
| 058                     | SAN GIOVANNI DEL DOSSO     | —  | 15           | 1                 | 7  | 26           | 13                | 49   | 31           | 35                |
| 059                     | SAN MARTINO DALL'ARGINE    | —  | 37           | 2                 | 4  | 57           | 16                | 8  | 78           | 47                |
| 060                     | SCHIVENOGLIA               | —  | 19           | 2                 | 1  | 25           | 17                | 8  | 23           | 31                |
| 061                     | SERMIDE                    | 2  | 53           | 7                 | 12   | 119          | 130               | 107  | 123          | 288               |
| 062                     | SERRAVALLE A PO            | 1  | 9            | 4                 | 5  | 25           | 24                | 35   | 52           | 57                |
| 063                     | SOLFERINO                  | —  | 42           | 6                 | 4  | 59           | 36                | 8  | 59           | 62                |
| 064                     | SUSTINENTE                 | —  | 30           | 3                 | 4  | 32           | 51                | 18   | 36           | 74                |
| 065                     | SUZZARA                    | —  | 75           | 55                | 6  | 320          | 381               | 78   | 599          | 847               |
| 066                     | VIADANA                    | 14   | 115          | 37                | 26   | 323          | 274               | 143  | 598          | 598               |
| 067                     | VILLA POMA                 | —  | 15           | 1                 | 5  | 42           | 39                | 22   | 46           | 66                |
| 068                     | VILLIMPENTA                | —  | 36           | 7                 | 4  | 44           | 35                | 47   | 70           | 68                |
| 069                     | VIRGILIO                   | —  | 32           | 31                | 6  | 93           | 250               | 14   | 145          | 378               |
| 070                     | VOLTA MANTOVANA            | 2  | 96           | 11                | 7  | 150          | 76                | 37   | 116          | 163               |
|                         | <b>TOTALE PROVINCIA</b>    | <b>90</b>                                  | <b>3.357</b> | <b>1.196</b>      | <b>401</b>                                 | <b>7.128</b> | <b>7.366</b>      | <b>2.441</b>                               | <b>9.791</b> | <b>15.545</b>     |

## per sesso, classe di età e settore di attività economica

## FEMMINE

| DI ETÀ (anni)                              |            |                   |  |            |                   |  |           |                   |  |               |                   | Codice<br>dei<br>Comuni |
|--|------------|-------------------|--|------------|-------------------|--|-----------|-------------------|--|---------------|-------------------|-------------------------|
| 55 - 59                                    |            |                   | 60 - 64                                    |            |                   | 65 e più                                   |           |                   | TOTALE                                     |               |                   |                         |
| Agricoltura,<br>caccia, foreste<br>e pesca | Industrie  | Altre<br>attività | Agricoltura,<br>caccia, foreste<br>e pesca | Industrie  | Altre<br>attività | Agricoltura,<br>caccia, foreste<br>e pesca | Industrie | Altre<br>attività | Agricoltura,<br>caccia, foreste<br>e pesca | Industrie     | Altre<br>attività |                         |
| 5  | 5          | 19                | 2  | 1          | 8                 | —  | —         | 4                 | 29   | 214           | 166               | 001                     |
| 4  | 9          | 37                | —  | 4          | 21                | 2  | 2         | 15                | 44   | 549           | 592               | 002                     |
| 6  | 4          | 15                | 4  | 2          | 3                 | 1  | —         | 1                 | 42   | 218           | 325               | 003                     |
| 4  | 1          | 3                 | 2  | 1          | 1                 | 1  | —         | 3                 | 30   | 108           | 95                | 004                     |
| 6  | 3          | 18                | 1  | —          | 4                 | 2  | —         | 7                 | 53   | 134           | 205               | 005                     |
| 3  | 1          | 4                 | 1  | —          | 1                 | —  | —         | 4                 | 13   | 39            | 60                | 006                     |
| 6  | 7          | 29                | —  | 1          | 14                | —  | —         | 13                | 10   | 307           | 375               | 007                     |
| 2  | 3          | 16                | —  | 3          | 4                 | —  | —         | 5                 | 12   | 535           | 254               | 008                     |
| 6  | 1          | 9                 | —  | —          | 3                 | —  | —         | 2                 | 25   | 28            | 96                | 009                     |
| 1  | 7          | 7                 | —  | —          | 4                 | —  | 1         | 3                 | 7  | 152           | 76                | 010                     |
| —  | 4          | 7                 | —  | 1          | 5                 | 1  | 1         | 2                 | 7  | 162           | 85                | 011                     |
| 1  | 3          | 5                 | —  | —          | 3                 | —  | —         | 3                 | 2  | 115           | 64                | 012                     |
| 3  | 7          | 6                 | 3  | 1          | 2                 | —  | —         | 3                 | 40   | 232           | 106               | 013                     |
| 9  | 4          | 18                | 3  | 1          | 5                 | 2  | —         | 6                 | 101  | 214           | 260               | 014                     |
| 7  | 26         | 24                | 3  | 7          | 6                 | 1  | 3         | 10                | 36   | 818           | 411               | 015                     |
| 5  | 6          | 16                | 1  | 3          | 6                 | 2  | —         | 7                 | 54   | 335           | 279               | 016                     |
| 3  | 22         | 36                | 1  | 7          | 13                | —  | 2         | 16                | 34   | 1.295         | 1.121             | 017                     |
| 6  | 3          | 10                | —  | —          | —                 | 3  | 2         | 4                 | 55   | 307           | 126               | 018                     |
| 4  | 5          | 7                 | —  | —          | 3                 | —  | 1         | 5                 | 30   | 202           | 125               | 019                     |
| 2  | 3          | 6                 | —  | —          | 3                 | —  | —         | 2                 | 18   | 58            | 59                | 020                     |
| 7  | 3          | 33                | 4  | 3          | 12                | 2  | 2         | 9                 | 50   | 389           | 755               | 021                     |
| 5  | 9          | 13                | 3  | 1          | 5                 | 1  | —         | 3                 | 27   | 253           | 191               | 022                     |
| 13   | 3          | 14                | —  | —          | 5                 | 1  | —         | 2                 | 58   | 61            | 154               | 023                     |
| 5  | —          | 2                 | —  | —          | 5                 | —  | —         | 5                 | 19   | 157           | 121               | 024                     |
| 6  | 1          | 16                | 6  | 1          | 7                 | 1  | 1         | 6                 | 60   | 142           | 184               | 025                     |
| 8  | 6          | 26                | 2  | 1          | 21                | 2  | —         | 6                 | 54   | 534           | 563               | 026                     |
| 19   | 13         | 31                | 7  | 2          | 6                 | 5  | —         | 15                | 122  | 438           | 418               | 027                     |
| 6  | 7          | 14                | —  | 1          | 10                | 1  | 1         | 7                 | 39   | 329           | 298               | 028                     |
| 10   | 2          | 8                 | 1  | —          | —                 | —  | —         | 1                 | 29   | 90            | 92                | 029                     |
| 9  | 44         | 464               | 7  | 15         | 169               | 4  | 8         | 128               | 113  | 1.810         | 7.239             | 030                     |
| 12   | 13         | 38                | 2  | 1          | 21                | 2  | —         | 23                | 84   | 365           | 413               | 031                     |
| 3  | 1          | 2                 | 1  | —          | —                 | —  | —         | —                 | 11   | 31            | 28                | 032                     |
| 5  | 4          | 24                | 2  | 1          | 7                 | 4  | —         | 14                | 48   | 469           | 453               | 033                     |
| 4  | —          | 7                 | —  | 1          | 5                 | —  | 1         | 2                 | 30   | 259           | 156               | 034                     |
| 7  | 18         | 21                | 1  | 3          | 8                 | 3  | 1         | 9                 | 84   | 379           | 297               | 035                     |
| 5  | 6          | 16                | —  | —          | 6                 | 1  | —         | 7                 | 21   | 269           | 192               | 036                     |
| 1  | 1          | 5                 | 1  | —          | 3                 | 1  | —         | 4                 | 23   | 84            | 117               | 037                     |
| 12   | 5          | 44                | 3  | 2          | 19                | 1  | —         | 26                | 62   | 239           | 651               | 038                     |
| 11   | 4          | 23                | 2  | —          | 5                 | 4  | —         | 6                 | 77   | 362           | 372               | 039                     |
| 4  | 2          | 5                 | 2  | —          | 1                 | 1  | —         | 2                 | 25   | 35            | 53                | 040                     |
| 1  | 2          | 10                | 1  | —          | 3                 | —  | —         | 2                 | 16   | 104           | 64                | 041                     |
| 20   | 12         | 32                | 5  | 7          | 8                 | 7  | 1         | 16                | 102  | 334           | 442               | 042                     |
| 6  | 4          | 8                 | —  | —          | 6                 | —  | —         | 3                 | 25   | 104           | 86                | 043                     |
| —  | 2          | 2                 | —  | —          | 5                 | —  | —         | 4                 | 11   | 101           | 96                | 044                     |
| 4  | 5          | 30                | 1  | 1          | 11                | 2  | 2         | 6                 | 48   | 542           | 780               | 045                     |
| 10   | 2          | 8                 | 1  | —          | 3                 | —  | 1         | 6                 | 32   | 60            | 76                | 046                     |
| 31   | 4          | 25                | 5  | 1          | 15                | 6  | 1         | 13                | 167  | 344           | 398               | 047                     |
| 8  | 2          | 5                 | —  | —          | 2                 | 2  | —         | 3                 | 24   | 87            | 61                | 048                     |
| 4  | 6          | 21                | 2  | 3          | 4                 | 1  | —         | 7                 | 34   | 129           | 234               | 049                     |
| 5  | 6          | 18                | —  | —          | 6                 | 1  | 1         | 6                 | 26   | 187           | 188               | 050                     |
| 8  | 5          | 19                | —  | 1          | 2                 | —  | —         | 10                | 53   | 277           | 313               | 051                     |
| 17   | 2          | 26                | 7  | —          | 12                | 1  | —         | 10                | 113  | 314           | 415               | 052                     |
| 23   | 2          | 27                | 5  | 1          | 6                 | 2  | —         | 8                 | 191  | 451           | 389               | 053                     |
| 20   | 10         | 21                | 2  | 2          | 2                 | 3  | —         | 11                | 84   | 249           | 272               | 054                     |
| 29   | 9          | 40                | 10   | 3          | 17                | 4  | 2         | 10                | 198  | 383           | 491               | 055                     |
| 5  | 3          | 5                 | —  | 1          | 5                 | 1  | —         | 1                 | 33   | 138           | 86                | 056                     |
| 7  | 2          | 9                 | 3  | 3          | 4                 | 3  | 2         | 3                 | 35   | 357           | 314               | 057                     |
| 6  | 1          | 5                 | 6  | 1          | 1                 | 2  | —         | 2                 | 70   | 74            | 57                | 058                     |
| 1  | 5          | 8                 | 3  | —          | 5                 | —  | 4         | 2                 | 16   | 181           | 80                | 059                     |
| 3  | 2          | 4                 | —  | 1          | 1                 | —  | —         | 1                 | 12   | 70            | 56                | 060                     |
| 23   | 6          | 42                | 3  | 3          | 8                 | 3  | 1         | 5                 | 150  | 305           | 480               | 061                     |
| 6  | 5          | 7                 | 2  | —          | —                 | 2  | —         | 4                 | 51   | 91            | 96                | 062                     |
| 1  | 5          | 6                 | —  | 1          | 3                 | —  | 1         | 2                 | 13   | 167           | 115               | 063                     |
| 5  | 1          | 13                | 1  | 1          | 3                 | 2  | —         | 6                 | 30   | 100           | 150               | 064                     |
| 14   | 27         | 80                | 7  | 5          | 40                | 11   | 4         | 24                | 116  | 1.030         | 1.427             | 065                     |
| 38   | 40         | 69                | 10   | 10         | 26                | 8  | 7         | 26                | 239  | 1.093         | 1.030             | 066                     |
| 5  | 5          | 1                 | 4  | 2          | 6                 | 2  | 2         | 3                 | 38   | 112           | 116               | 067                     |
| 9  | 9          | 11                | 1  | 2          | 5                 | 2  | —         | —                 | 63   | 161           | 126               | 068                     |
| 1  | 6          | 25                | 3  | 2          | 9                 | —  | 2         | 5                 | 24   | 280           | 698               | 069                     |
| 10   | 9          | 12                | 1  | 4          | 7                 | —  | 1         | 8                 | 57   | 376           | 277               | 070                     |
| <b>555</b>                                 | <b>465</b> | <b>1.687</b>      | <b>148</b>                                 | <b>119</b> | <b>649</b>        | <b>114</b>                                 | <b>58</b> | <b>597</b>        | <b>3.749</b>                               | <b>20.918</b> | <b>27.040</b>     |                         |

TAV. 11 - Popolazione residente non attiva

| Codice dei Comuni | COMUNI                     | MENO DI 14 ANNI                           |              |                    |               |               |              |               |               |
|-------------------|----------------------------|---|--------------|--------------------|---------------|---------------|--------------|---------------|---------------|
|                   |                            | BAMBINI CHE FREQUENTANO LA SCUOLA MATERNA |              | SCOLARI E STUDENTI |               | ALTRI         |              | TOTALE        |               |
|                   |                            | MF  | M            | MF                 | M             | MF            | M            | MF            | M             |
| 001               | ACQUANEGRA SUL CHIESE      | 78  | 46           | 277                | 141           | 81            | 41           | 436           | 228           |
| 002               | ASOLA                      | 253                                       | 140          | 1.020              | 501           | 265           | 139          | 1.538         | 780           |
| 003               | BAGNOLO SAN VITO           | 142                                       | 67           | 567                | 293           | 169           | 79           | 878           | 439           |
| 004               | BIGARELLO                  | 61  | 29           | 224                | 118           | 68            | 26           | 353           | 173           |
| 005               | BORGOFORTE                 | 110                                       | 61           | 361                | 161           | 101           | 52           | 572           | 274           |
| 006               | BORGOFRANCO SUL PO         | 17  | 10           | 102                | 52            | 31            | 15           | 150           | 77            |
| 007               | BOZZOLO                    | 151                                       | 78           | 472                | 224           | 157           | 66           | 780           | 368           |
| 008               | CANNETO SULL'OGLIO         | 111                                       | 52           | 553                | 291           | 155           | 82           | 819           | 425           |
| 009               | CARBONARA DI PO            | 30  | 11           | 135                | 66            | 56            | 29           | 221           | 106           |
| 010               | CASALMORO                  | 63  | 31           | 192                | 95            | 75            | 38           | 330           | 164           |
| 011               | CASALOLDO                  | 53  | 28           | 233                | 123           | 72            | 37           | 358           | 188           |
| 012               | CASALROMANO                | 33  | 14           | 146                | 80            | 28            | 16           | 207           | 110           |
| 013               | CASTELBELFORTE             | 57  | 38           | 298                | 156           | 85            | 41           | 440           | 235           |
| 014               | CASTEL D'ARIO              | 91  | 39           | 421                | 203           | 122           | 68           | 634           | 310           |
| 015               | CASTEL GOFFREDO            | 228                                       | 129          | 1.050              | 587           | 317           | 174          | 1.595         | 890           |
| 016               | CASTELLUCCHIO              | 188                                       | 101          | 613                | 299           | 155           | 77           | 956           | 477           |
| 017               | CASTIGLIONE DELLE STIVIERE | 382                                       | 196          | 2.123              | 1.069         | 651           | 320          | 3.156         | 1.585         |
| 018               | CAVRIANA                   | 118                                       | 55           | 441                | 235           | 163           | 77           | 722           | 367           |
| 019               | CERESARA                   | 60  | 28           | 296                | 149           | 101           | 49           | 457           | 226           |
| 020               | COMMESSAGGIO               | 30  | 10           | 116                | 50            | 36            | 14           | 182           | 74            |
| 021               | CURTATONE                  | 269                                       | 149          | 1.153              | 588           | 269           | 135          | 1.691         | 872           |
| 022               | DOSOLO                     | 101                                       | 53           | 387                | 183           | 88            | 46           | 576           | 282           |
| 023               | FELONICA                   | 35  | 19           | 178                | 91            | 56            | 27           | 269           | 137           |
| 024               | GAZOLDO DEGLI IPPOLITI     | 86  | 37           | 286                | 148           | 88            | 46           | 460           | 231           |
| 025               | GAZZUOLO                   | 66  | 34           | 281                | 132           | 88            | 37           | 435           | 203           |
| 026               | GOITO                      | 283                                       | 154          | 1.028              | 525           | 344           | 180          | 1.655         | 859           |
| 027               | GONZAGA                    | 224                                       | 125          | 775                | 406           | 248           | 132          | 1.247         | 663           |
| 028               | GUIDIZZOLO                 | 145                                       | 66           | 550                | 266           | 178           | 91           | 873           | 423           |
| 029               | MAGNACAVALLO               | 35  | 16           | 205                | 98            | 73            | 32           | 313           | 146           |
| 030               | <b>MANTOVA</b>             | <b>1.302</b>                              | <b>653</b>   | <b>6.144</b>       | <b>3.188</b>  | <b>1.350</b>  | <b>680</b>   | <b>8.796</b>  | <b>4.521</b>  |
| 031               | MARCARIA                   | 251                                       | 143          | 840                | 381           | 230           | 123          | 1.321         | 647           |
| 032               | MARIANA MANTOVANA          | 20  | 13           | 60                 | 29            | 17            | 7            | 97            | 49            |
| 033               | MARMIROLO                  | 204                                       | 114          | 878                | 435           | 214           | 113          | 1.296         | 662           |
| 034               | MEDOLE                     | 85  | 50           | 383                | 186           | 120           | 63           | 588           | 299           |
| 035               | MOGLIA                     | 139                                       | 68           | 537                | 271           | 157           | 76           | 833           | 415           |
| 036               | MONZAMBANO                 | 134                                       | 72           | 416                | 222           | 122           | 58           | 672           | 352           |
| 037               | MOTTEGGIANA                | 48  | 25           | 241                | 140           | 60            | 24           | 349           | 189           |
| 038               | OSTIGLIA                   | 205                                       | 102          | 764                | 414           | 204           | 112          | 1.173         | 628           |
| 039               | PEGOGNAGA                  | 168                                       | 84           | 700                | 359           | 210           | 118          | 1.078         | 561           |
| 040               | PIEVE DI CORIANO           | 3   | —            | 83                 | 52            | 33            | 17           | 119           | 69            |
| 041               | PIUBEGA                    | 47  | 27           | 203                | 105           | 74            | 39           | 324           | 171           |
| 042               | POGGIO RUSCO               | 154                                       | 74           | 663                | 340           | 207           | 106          | 1.024         | 520           |
| 043               | POMPONESCO                 | 40  | 23           | 149                | 64            | 46            | 22           | 235           | 109           |
| 044               | PONTI SUL MINCIO           | 58  | 28           | 205                | 106           | 72            | 35           | 335           | 169           |
| 045               | PORTO MANTOVANO            | 341                                       | 183          | 1.252              | 649           | 359           | 189          | 1.952         | 1.021         |
| 046               | QUINGENTOLE                | 31  | 11           | 120                | 60            | 36            | 24           | 187           | 95            |
| 047               | QUISTELLO                  | 164                                       | 77           | 668                | 362           | 168           | 101          | 1.000         | 540           |
| 048               | REDONDESCO                 | 42  | 19           | 181                | 93            | 59            | 34           | 282           | 146           |
| 049               | REVERE                     | 72  | 36           | 281                | 155           | 79            | 37           | 432           | 228           |
| 050               | RIVAROLO MANTOVANO         | 71  | 36           | 282                | 138           | 91            | 51           | 444           | 225           |
| 051               | RODIGO                     | 152                                       | 71           | 546                | 263           | 171           | 99           | 869           | 433           |
| 052               | RONCOFERRARO               | 181                                       | 83           | 718                | 384           | 225           | 118          | 1.124         | 585           |
| 053               | ROVERBELLA                 | 267                                       | 130          | 948                | 478           | 279           | 132          | 1.494         | 740           |
| 054               | SABBIONETA                 | 122                                       | 61           | 466                | 244           | 153           | 86           | 741           | 391           |
| 055               | SAN BENEDETTO PO           | 186                                       | 91           | 735                | 361           | 237           | 128          | 1.158         | 580           |
| 056               | SAN GIACOMO DELLE SEGNATE  | 53  | 28           | 158                | 82            | 75            | 43           | 286           | 153           |
| 057               | SAN GIORGIO DI MANTOVA     | 149                                       | 66           | 668                | 324           | 164           | 74           | 981           | 464           |
| 058               | SAN GIOVANNI DEL DOSSO     | 38  | 17           | 136                | 75            | 38            | 23           | 212           | 115           |
| 059               | SAN MARTINO DALL'ARGINE    | 52  | 24           | 195                | 100           | 58            | 31           | 305           | 155           |
| 060               | SCHIVENOGLIA               | 28  | 16           | 129                | 63            | 45            | 23           | 202           | 102           |
| 061               | SERMIDE                    | 167                                       | 88           | 674                | 356           | 215           | 115          | 1.056         | 559           |
| 062               | SERRAVALLE A PO            | 47  | 26           | 147                | 79            | 60            | 33           | 254           | 138           |
| 063               | SOLFERINO                  | 61  | 31           | 195                | 97            | 70            | 31           | 326           | 159           |
| 064               | SUSTINENTE                 | 73  | 44           | 253                | 119           | 75            | 39           | 401           | 202           |
| 065               | SUZZARA                    | 499                                       | 249          | 2.017              | 1.047         | 540           | 281          | 3.056         | 1.577         |
| 066               | VIADANA                    | 454                                       | 239          | 1.689              | 856           | 482           | 241          | 2.625         | 1.336         |
| 067               | VILLA POMA                 | 67  | 36           | 231                | 119           | 119           | 67           | 417           | 222           |
| 068               | VILLIMPENTA                | 61  | 30           | 220                | 125           | 60            | 23           | 341           | 178           |
| 069               | VIRGILIO                   | 238                                       | 113          | 913                | 485           | 224           | 109          | 1.375         | 707           |
| 070               | VOLTA MANTOVANA            | 168                                       | 83           | 722                | 380           | 229           | 115          | 1.119         | 578           |
|                   | <b>TOTALE PROVINCIA</b>    | <b>10.142</b>                             | <b>5.180</b> | <b>41.293</b>      | <b>21.116</b> | <b>11.747</b> | <b>6.006</b> | <b>63.182</b> | <b>32.302</b> |



## per sesso, classe di età e condizione non professionale

| CASALINGHE    | DA 14 ANNI IN POI |              |                        |               |              |              |                |               | TOTALE         |               | Codice<br>dei<br>Comuni |
|---------------|-------------------|--------------|------------------------|---------------|--------------|--------------|----------------|---------------|----------------|---------------|-------------------------|
|               | STUDENTI          |              | RITIRATI<br>DAL LAVORO |               | ALTRI        |              | TOTALE         |               | MF             | M             |                         |
|               | MF                | M            | MF                     | M             | MF           | M            | MF             | M             |                |               |                         |
| 580           | 145               | 73           | 612                    | 308           | 40           | 31           | 1.377          | 412           | 1.813          | 640           | 001                     |
| 1.611         | 361               | 177          | 1.186                  | 619           | 250          | 134          | 3.408          | 930           | 4.946          | 1.710         | 002                     |
| 972           | 263               | 127          | 905                    | 404           | 73           | 61           | 2.213          | 592           | 3.091          | 1.031         | 003                     |
| 298           | 77                | 46           | 222                    | 97            | 38           | 22           | 635            | 165           | 988            | 338           | 004                     |
| 624           | 177               | 82           | 544                    | 257           | 47           | 40           | 1.392          | 379           | 1.964          | 653           | 005                     |
| 179           | 65                | 26           | 329                    | 129           | 13           | 9            | 586            | 164           | 736            | 241           | 006                     |
| 725           | 204               | 100          | 622                    | 305           | 71           | 46           | 1.622          | 451           | 2.402          | 819           | 007                     |
| 477           | 223               | 110          | 1.026                  | 363           | 100          | 66           | 1.826          | 539           | 2.645          | 964           | 008                     |
| 189           | 91                | 49           | 365                    | 148           | 24           | 16           | 669            | 213           | 890            | 319           | 009                     |
| 338           | 52                | 31           | 242                    | 160           | 32           | 26           | 664            | 217           | 994            | 381           | 010                     |
| 419           | 52                | 21           | 189                    | 125           | 54           | 34           | 714            | 180           | 1.072          | 868           | 011                     |
| 266           | 59                | 28           | 151                    | 92            | 15           | 9            | 491            | 129           | 698            | 239           | 012                     |
| 306           | 105               | 40           | 433                    | 173           | 55           | 36           | 899            | 249           | 1.339          | 484           | 013                     |
| 557           | 201               | 98           | 843                    | 379           | 75           | 47           | 1.676          | 524           | 2.310          | 834           | 014                     |
| 1.160         | 332               | 167          | 1.079                  | 527           | 124          | 79           | 2.695          | 773           | 4.290          | 1.663         | 015                     |
| 970           | 239               | 113          | 651                    | 348           | 149          | 93           | 2.009          | 554           | 2.965          | 1.031         | 016                     |
| 2.381         | 774               | 374          | 1.703                  | 866           | 563          | 393          | 5.421          | 1.633         | 8.577          | 3.218         | 017                     |
| 595           | 132               | 78           | 440                    | 237           | 72           | 44           | 1.239          | 359           | 1.961          | 726           | 018                     |
| 428           | 106               | 63           | 378                    | 188           | 33           | 28           | 945            | 279           | 1.402          | 505           | 019                     |
| 208           | 63                | 33           | 259                    | 113           | 20           | 14           | 550            | 160           | 732            | 234           | 020                     |
| 1.605         | 542               | 276          | 1.387                  | 718           | 199          | 97           | 3.733          | 1.091         | 5.424          | 1.963         | 021                     |
| 457           | 157               | 78           | 643                    | 273           | 102          | 57           | 1.359          | 408           | 1.935          | 690           | 022                     |
| 253           | 120               | 55           | 467                    | 193           | 40           | 30           | 880            | 278           | 1.149          | 415           | 023                     |
| 403           | 91                | 51           | 323                    | 169           | 40           | 23           | 857            | 243           | 1.317          | 474           | 024                     |
| 424           | 127               | 72           | 597                    | 235           | 49           | 29           | 1.197          | 336           | 1.632          | 539           | 025                     |
| 1.741         | 376               | 196          | 1.211                  | 618           | 194          | 126          | 3.522          | 940           | 5.177          | 1.799         | 026                     |
| 1.267         | 389               | 207          | 1.052                  | 504           | 137          | 89           | 2.845          | 800           | 4.092          | 1.463         | 027                     |
| 881           | 167               | 80           | 663                    | 361           | 78           | 48           | 1.789          | 489           | 2.662          | 912           | 028                     |
| 338           | 97                | 54           | 384                    | 183           | 45           | 28           | 864            | 265           | 1.177          | 411           | 029                     |
| <b>11.352</b> | <b>4.471</b>      | <b>2.301</b> | <b>9.144</b>           | <b>4.835</b>  | <b>1.604</b> | <b>918</b>   | <b>26.571</b>  | <b>8.054</b>  | <b>35.367</b>  | <b>12.575</b> | <b>030</b>              |
| 1.323         | 338               | 194          | 1.305                  | 587           | 161          | 111          | 3.127          | 892           | 4.448          | 1.539         | 031                     |
| 119           | 24                | 12           | 104                    | 49            | 18           | 14           | 265            | 75            | 362            | 124           | 032                     |
| 1.361         | 301               | 148          | 968                    | 529           | 113          | 68           | 2.743          | 745           | 4.039          | 1.407         | 033                     |
| 546           | 125               | 49           | 555                    | 237           | 31           | 26           | 1.257          | 312           | 1.845          | 611           | 034                     |
| 790           | 259               | 129          | 943                    | 409           | 243          | 116          | 2.235          | 654           | 3.068          | 1.069         | 035                     |
| 671           | 143               | 82           | 512                    | 277           | 45           | 37           | 1.371          | 396           | 2.043          | 748           | 036                     |
| 406           | 86                | 48           | 285                    | 156           | 49           | 37           | 826            | 241           | 1.175          | 430           | 037                     |
| 1.385         | 462               | 223          | 1.577                  | 744           | 149          | 98           | 3.573          | 1.065         | 4.746          | 1.693         | 038                     |
| 1.335         | 339               | 169          | 922                    | 491           | 100          | 64           | 2.696          | 724           | 3.774          | 1.285         | 039                     |
| 189           | 35                | 17           | 160                    | 95            | 9            | 5            | 393            | 117           | 512            | 186           | 040                     |
| 357           | 67                | 33           | 258                    | 132           | 21           | 16           | 703            | 181           | 1.027          | 352           | 041                     |
| 1.004         | 360               | 213          | 1.075                  | 492           | 124          | 76           | 2.563          | 781           | 3.587          | 1.301         | 042                     |
| 260           | 72                | 33           | 310                    | 137           | 28           | 17           | 670            | 187           | 905            | 296           | 043                     |
| 309           | 75                | 39           | 252                    | 117           | 23           | 18           | 659            | 174           | 994            | 343           | 044                     |
| 1.715         | 517               | 271          | 1.170                  | 649           | 173          | 115          | 3.575          | 1.035         | 5.527          | 2.056         | 045                     |
| 185           | 66                | 35           | 355                    | 139           | 39           | 17           | 645            | 191           | 832            | 286           | 046                     |
| 968           | 301               | 153          | 1.152                  | 540           | 120          | 70           | 2.541          | 763           | 3.541          | 1.303         | 047                     |
| 329           | 57                | 25           | 242                    | 133           | 31           | 20           | 659            | 178           | 941            | 324           | 048                     |
| 464           | 168               | 78           | 544                    | 238           | 63           | 38           | 1.239          | 354           | 1.671          | 582           | 049                     |
| 432           | 139               | 62           | 597                    | 273           | 62           | 38           | 1.230          | 373           | 1.674          | 598           | 050                     |
| 878           | 193               | 111          | 884                    | 469           | 208          | 93           | 2.163          | 673           | 3.032          | 1.106         | 051                     |
| 1.039         | 290               | 137          | 1.369                  | 612           | 117          | 79           | 2.815          | 828           | 3.939          | 1.413         | 052                     |
| 1.155         | 320               | 162          | 1.290                  | 595           | 198          | 127          | 2.963          | 884           | 4.457          | 1.624         | 053                     |
| 821           | 217               | 109          | 963                    | 454           | 108          | 60           | 2.109          | 623           | 2.850          | 1.014         | 054                     |
| 1.303         | 424               | 189          | 1.646                  | 779           | 197          | 136          | 3.570          | 1.104         | 4.728          | 1.684         | 055                     |
| 286           | 85                | 40           | 498                    | 187           | 46           | 25           | 915            | 252           | 1.201          | 405           | 056                     |
| 823           | 253               | 122          | 798                    | 373           | 49           | 40           | 1.923          | 535           | 2.904          | 999           | 057                     |
| 179           | 58                | 35           | 261                    | 93            | 21           | 15           | 519            | 143           | 731            | 258           | 058                     |
| 354           | 70                | 34           | 359                    | 155           | 62           | 32           | 845            | 221           | 1.150          | 376           | 059                     |
| 241           | 73                | 29           | 381                    | 161           | 24           | 21           | 719            | 211           | 921            | 313           | 060                     |
| 1.152         | 443               | 225          | 1.428                  | 648           | 185          | 103          | 3.208          | 976           | 4.264          | 1.535         | 061                     |
| 240           | 76                | 39           | 435                    | 187           | 80           | 39           | 831            | 265           | 1.085          | 403           | 062                     |
| 301           | 69                | 42           | 360                    | 185           | 29           | 21           | 759            | 248           | 1.085          | 407           | 063                     |
| 421           | 102               | 44           | 526                    | 238           | 32           | 25           | 1.081          | 307           | 1.482          | 509           | 064                     |
| 3.333         | 990               | 456          | 2.904                  | 1.500         | 331          | 186          | 7.558          | 2.142         | 10.614         | 3.719         | 065                     |
| 2.668         | 815               | 363          | 2.508                  | 1.205         | 279          | 177          | 6.270          | 1.745         | 8.895          | 3.081         | 066                     |
| 425           | 97                | 51           | 272                    | 153           | 26           | 18           | 820            | 222           | 1.237          | 444           | 067                     |
| 314           | 75                | 28           | 585                    | 238           | 18           | 9            | 992            | 275           | 1.333          | 453           | 068                     |
| 1.403         | 509               | 236          | 961                    | 529           | 97           | 65           | 2.970          | 830           | 4.345          | 1.537         | 069                     |
| 1.110         | 269               | 132          | 790                    | 432           | 94           | 61           | 2.263          | 625           | 3.382          | 1.203         | 070                     |
| <b>64.598</b> | <b>19.620</b>     | <b>9.803</b> | <b>60.554</b>          | <b>29.544</b> | <b>8.139</b> | <b>5.006</b> | <b>152.911</b> | <b>44.353</b> | <b>216.093</b> | <b>76.655</b> |                         |

**TAV. 12 - Popolazione residente che rientra giornalmente nella propria dimora abituale, secondo il luogo di lavoro o di studio**

| Codice dei Comuni | COMUNI                     | OCCUPATI            |                  | SCOLARI E STUDENTI  |                  | PERSONE CHE FREQUENTANO UN CORSO DI FORMAZIONE PROFESSIONALE |                  | TOTALE              |                  |
|-------------------|----------------------------|---------------------|------------------|---------------------|------------------|--|------------------|---------------------|------------------|
|                   |                            | Nello stesso Comune | Fuori del Comune | Nello stesso Comune | Fuori del Comune | Nello stesso Comune  | Fuori del Comune | Nello stesso Comune | Fuori del Comune |
| 001               | ACQUANEGRA SUL CHIESE      | 651                 | 222              | 344                 | 123              | 1  | —                | 996                 | 345              |
| 002               | ASOLA                      | 2.028               | 501              | 1.387               | 188              | 5  | 2                | 3.420               | 691              |
| 003               | BAGNOLO SAN VITO           | 713                 | 615              | 683                 | 232              | 8  | —                | 1.404               | 847              |
| 004               | BIGARELLO                  | 201                 | 336              | 189                 | 149              | 2  | —                | 392                 | 485              |
| 005               | BORGOFORTE                 | 394                 | 425              | 453                 | 163              | 1  | 1                | 848                 | 589              |
| 006               | BORGOFRANCO SUL PO         | 249                 | 124              | 80                  | 75               | 1  | —                | 330                 | 199              |
| 007               | BOZZOLO                    | 1.120               | 284              | 635                 | 156              | 1  | —                | 1.756               | 440              |
| 008               | CANNETO SULL'OGLIO         | 1.071               | 395              | 638                 | 210              | 2  | —                | 1.711               | 605              |
| 009               | CARBONARA DI PO            | 309                 | 170              | 163                 | 74               | —  | —                | 472                 | 244              |
| 010               | CASALMORO                  | 396                 | 110              | 160                 | 131              | 1  | —                | 557                 | 241              |
| 011               | CASALOLDO                  | 261                 | 169              | 208                 | 115              | —  | —                | 469                 | 284              |
| 012               | CASALROMANO                | 211                 | 125              | 122                 | 101              | —  | —                | 333                 | 226              |
| 013               | CASTELBELFORTE             | 548                 | 250              | 347                 | 90               | 1  | 1                | 896                 | 341              |
| 014               | CASTEL D'ARIO              | 475                 | 616              | 513                 | 162              | —  | —                | 988                 | 778              |
| 015               | CASTEL GOFFREDO            | 1.872               | 421              | 1.273               | 279              | 7  | 1                | 3.152               | 701              |
| 016               | CASTELLUCCHIO              | 879                 | 515              | 743                 | 236              | 2  | 1                | 1.624               | 752              |
| 017               | CASTIGLIONE DELLE STIVIERE | 4.737               | 619              | 2.838               | 317              | 15   | 1                | 7.590               | 937              |
| 018               | CAVRIANA                   | 512                 | 355              | 514                 | 159              | —  | 2                | 1.026               | 516              |
| 019               | CERESARA                   | 405                 | 201              | 343                 | 89               | 1  | —                | 749                 | 290              |
| 020               | COMMESSAGGIO               | 145                 | 114              | 103                 | 78               | 2  | —                | 250                 | 192              |
| 021               | CURTATONE                  | 861                 | 1.714            | 1.132               | 706              | 9  | 3                | 2.002               | 2.423            |
| 022               | DOSOLO                     | 705                 | 281              | 488                 | 109              | 1  | 1                | 1.194               | 391              |
| 023               | FELONICA                   | 292                 | 231              | 196                 | 110              | —  | —                | 488                 | 341              |
| 024               | GAZOLDO DEGLI IPPOLITI     | 486                 | 197              | 369                 | 80               | 1  | —                | 856                 | 277              |
| 025               | GAZZUOLO                   | 304                 | 225              | 345                 | 93               | —  | —                | 649                 | 318              |
| 026               | GOITO                      | 1.653               | 893              | 1.305               | 299              | 6  | —                | 2.964               | 1.192            |
| 027               | GONZAGA                    | 1.361               | 665              | 1.001               | 315              | 3  | —                | 2.365               | 980              |
| 028               | GUIDIZZOLO                 | 950                 | 366              | 719                 | 123              | 2  | 1                | 1.671               | 490              |
| 029               | MAGNACAVALLO               | 234                 | 201              | 234                 | 85               | 2  | —                | 470                 | 286              |
| 030               | MANTOVA                    | 18.415              | 2.807            | 10.523              | 475              | 87   | 1                | 29.025              | 3.283            |
| 031               | MARCARIA                   | 1.027               | 715              | 1.024               | 332              | 2  | 2                | 2.053               | 1.049            |
| 032               | MARIANA MANTOVANA          | 35                  | 77               | 43                  | 52               | —  | —                | 78                  | 129              |
| 033               | MARMIROLO                  | 1.298               | 790              | 1.064               | 256              | 11   | —                | 2.373               | 1.046            |
| 034               | MEDOLE                     | 644                 | 244              | 478                 | 101              | 3  | —                | 1.125               | 345              |
| 035               | MOGLIA                     | 1.129               | 420              | 690                 | 186              | 4  | 1                | 1.823               | 607              |
| 036               | MONZAMBANO                 | 546                 | 401              | 527                 | 133              | 1  | —                | 1.074               | 534              |
| 037               | MOTTEGGIANA                | 113                 | 328              | 180                 | 185              | 1  | —                | 294                 | 513              |
| 038               | OSTIGLIA                   | 1.433               | 667              | 1.152               | 172              | 2  | 1                | 2.587               | 840              |
| 039               | PEGOGNAGA                  | 1.298               | 491              | 861                 | 289              | 7  | —                | 2.166               | 780              |
| 040               | PIEVE DI CORIANO           | 44                  | 135              | 43                  | 64               | —  | —                | 87                  | 199              |
| 041               | PIUBEGA                    | 207                 | 190              | 232                 | 71               | 1  | —                | 440                 | 261              |
| 042               | POGGIO RUSCO               | 1.365               | 399              | 828                 | 277              | 6  | —                | 2.199               | 676              |
| 043               | POMPONESCO                 | 201                 | 137              | 118                 | 129              | 1  | —                | 320                 | 266              |
| 044               | PONTI SUL MINCIO           | 212                 | 239              | 179                 | 142              | —  | —                | 391                 | 381              |
| 045               | PORTO MANTOVANO            | 1.284               | 2.072            | 1.458               | 565              | 7  | 4                | 2.749               | 2.641            |
| 046               | QUINGENTOLE                | 132                 | 130              | 92                  | 105              | 1  | —                | 225                 | 235              |
| 047               | QUISTELLO                  | 1.265               | 476              | 827                 | 250              | 5  | —                | 2.097               | 726              |
| 048               | REDONDESCO                 | 162                 | 147              | 158                 | 104              | 1  | —                | 321                 | 251              |
| 049               | REVERE                     | 504                 | 272              | 353                 | 126              | 2  | —                | 859                 | 398              |
| 050               | RIVAROLO MANTOVANO         | 545                 | 260              | 370                 | 100              | 1  | —                | 916                 | 360              |
| 051               | RODIGO                     | 624                 | 688              | 686                 | 173              | 1  | —                | 1.311               | 861              |
| 052               | RONCOFERRARO               | 681                 | 1.099            | 842                 | 298              | 6  | —                | 1.529               | 1.397            |
| 053               | ROVERBELLA                 | 1.147               | 1.002            | 1.192               | 287              | 1  | —                | 2.340               | 1.289            |
| 054               | SABBIONETA                 | 589                 | 425              | 537                 | 201              | 3  | —                | 1.129               | 626              |
| 055               | SAN BENEDETTO PO           | 1.298               | 768              | 918                 | 328              | 4  | —                | 2.220               | 1.096            |
| 056               | SAN GIACOMO DELLE SEGNALE  | 278                 | 155              | 204                 | 72               | 4  | 1                | 486                 | 228              |
| 057               | SAN GIORGIO DI MANTOVA     | 288                 | 1.381            | 761                 | 277              | 7  | 3                | 1.056               | 1.661            |
| 058               | SAN GIOVANNI DEL DOSSO     | 112                 | 133              | 90                  | 125              | —  | —                | 202                 | 258              |
| 059               | SAN MARTINO DALL'ARGINE    | 553                 | 268              | 151                 | 133              | 1  | —                | 705                 | 401              |
| 060               | SCHIVENOGLIA               | 145                 | 124              | 114                 | 107              | —  | —                | 259                 | 231              |
| 061               | SERMIDE                    | 1.632               | 385              | 901                 | 264              | 5  | —                | 2.538               | 649              |
| 062               | SERRAVALLE A PO            | 405                 | 273              | 139                 | 114              | —  | 1                | 544                 | 388              |
| 063               | SOLFERINO                  | 279                 | 2                | 143                 | —                | 1  | —                | 423                 | 2                |
| 064               | SUSTINENTE                 | 539                 | 294              | 327                 | 75               | —  | —                | 866                 | 369              |
| 065               | SUZZARA                    | 4.851               | 1.291            | 2.971               | 375              | 19   | 1                | 7.841               | 1.667            |
| 066               | VIADANA                    | 3.836               | 783              | 2.560               | 250              | 12   | 1                | 6.408               | 1.034            |
| 067               | VILLA POMA                 | 350                 | 247              | 199                 | 177              | —  | —                | 549                 | 424              |
| 068               | VILLIMPENTA                | 261                 | 326              | 268                 | 78               | 3  | —                | 532                 | 404              |
| 069               | VIRGILIO                   | 609                 | 1.657            | 1.067               | 513              | 10   | 5                | 1.686               | 2.175            |
| 070               | VOLTA MANTOVANA            | 1.037               | 381              | 907                 | 208              | 5  | 2                | 1.949               | 591              |
|                   | <b>TOTALE PROVINCIA</b>    | <b>75.396</b>       | <b>34.419</b>    | <b>53.702</b>       | <b>13.216</b>    | <b>299</b>   | <b>37</b>        | <b>129.397</b>      | <b>47.672</b>    |

TAV. 13 - Famiglie residenti per ampiezza della famiglia

| Codice dei Comuni | COMUNI                     | FAMIGLIE CON COMPONENTI |                            |               |               |               |               |              |              |            |              |
|-------------------|----------------------------|-------------------------|----------------------------|---------------|---------------|---------------|---------------|--------------|--------------|------------|--------------|
|                   |                            | 1                       |                            | 2             | 3             | 4             | 5             | 6            | 7            | 8 e più    |              |
|                   |                            | TOTALE                  | di cui non in coabitazione |               |               |               |               |              |              | Famiglie   | Componenti   |
| 001               | ACQUANEGRA SUL CHIESE      | 244                     | 161                        | 303           | 256           | 218           | 77            | 20           | 13           | 3          | 24           |
| 002               | ASOLA                      | 436                     | 436                        | 695           | 616           | 564           | 252           | 142          | 41           | 23         | 204          |
| 003               | BAGNOLO SAN VITO           | 176                     | 134                        | 322           | 353           | 364           | 204           | 94           | 23           | 24         | 221          |
| 004               | BIGARELLO                  | 35                      | 35                         | 103           | 119           | 128           | 68            | 34           | 14           | 4          | 35           |
| 005               | BORGOFORTE                 | 144                     | 119                        | 222           | 191           | 207           | 143           | 60           | 30           | 11         | 92           |
| 006               | BORGOFRANCO SUL PO         | 94                      | 81                         | 106           | 84            | 54            | 39            | 17           | 6            | 5          | 43           |
| 007               | BOZZOLO                    | 294                     | 282                        | 364           | 355           | 308           | 128           | 41           | 11           | 4          | 39           |
| 008               | CANNETO SULL'OGLIO         | 355                     | 236                        | 443           | 395           | 322           | 117           | 49           | 11           | 11         | 96           |
| 009               | CARBONARA DI PO            | 61                      | 58                         | 126           | 95            | 88            | 46            | 23           | 10           | 5          | 46           |
| 010               | CASALMORO                  | 104                     | 62                         | 125           | 128           | 114           | 73            | 14           | 5            | 5          | 46           |
| 011               | CASALOLDO                  | 85                      | 62                         | 122           | 133           | 125           | 61            | 32           | 10           | 9          | 83           |
| 012               | CASALROMANO                | 86                      | 86                         | 97            | 111           | 80            | 35            | 16           | —            | 3          | 25           |
| 013               | CASTELBELFORTE             | 86                      | 74                         | 199           | 183           | 159           | 90            | 37           | 14           | 4          | 36           |
| 014               | CASTEL D'ARIO              | 229                     | 156                        | 388           | 294           | 265           | 123           | 46           | 7            | 11         | 100          |
| 015               | CASTEL GOFFREDO            | 275                     | 232                        | 503           | 556           | 518           | 289           | 147          | 50           | 19         | 161          |
| 016               | CASTELLUCCHIO              | 175                     | 163                        | 346           | 362           | 337           | 171           | 97           | 38           | 16         | 137          |
| 017               | CASTIGLIONE DELLE STIVIERE | 675                     | 580                        | 1.052         | 1.263         | 1.144         | 473           | 167          | 43           | 26         | 220          |
| 018               | CAVRIANA                   | 105                     | 95                         | 208           | 214           | 223           | 136           | 60           | 30           | 17         | 156          |
| 019               | CERESARA                   | 93                      | 85                         | 155           | 158           | 154           | 95            | 53           | 19           | 12         | 109          |
| 020               | COMMESSAGGIO               | 60                      | 57                         | 93            | 91            | 86            | 46            | 9            | 9            | 3          | 26           |
| 021               | CURTATONE                  | 287                     | 212                        | 575           | 709           | 661           | 342           | 140          | 41           | 25         | 223          |
| 022               | DOSOLO                     | 206                     | 183                        | 312           | 277           | 229           | 97            | 31           | 13           | 4          | 32           |
| 023               | FELONICA                   | 119                     | 90                         | 191           | 179           | 132           | 51            | 21           | 5            | 4          | 33           |
| 024               | GAZOLDO DEGLI IPPOLITI     | 85                      | 69                         | 145           | 178           | 169           | 78            | 29           | 10           | 9          | 81           |
| 025               | GAZZUOLO                   | 216                     | 167                        | 249           | 271           | 181           | 77            | 15           | 4            | 3          | 26           |
| 026               | GOITO                      | 311                     | 244                        | 631           | 694           | 615           | 313           | 138          | 50           | 28         | 251          |
| 027               | GONZAGA                    | 241                     | 218                        | 482           | 479           | 446           | 240           | 140          | 53           | 42         | 370          |
| 028               | GUIDIZZOLO                 | 147                     | 136                        | 344           | 358           | 310           | 152           | 76           | 23           | 11         | 99           |
| 029               | MAGNACAVALLO               | 74                      | 63                         | 145           | 127           | 135           | 73            | 36           | 9            | 10         | 84           |
| 030               | MANTOVA                    | 4.590                   | 3.945                      | 5.983         | 5.476         | 4.045         | 1.433         | 363          | 101          | 45         | 390          |
| 031               | MARCARIA                   | 402                     | 303                        | 539           | 548           | 435           | 257           | 115          | 46           | 36         | 319          |
| 032               | MARIANA MANTOVANA          | 46                      | 37                         | 48            | 46            | 38            | 22            | 8            | 2            | 1          | 9            |
| 033               | MARMIROLO                  | 320                     | 267                        | 499           | 580           | 496           | 247           | 100          | 24           | 16         | 134          |
| 034               | MEDOLE                     | 139                     | 114                        | 218           | 250           | 196           | 115           | 58           | 18           | 8          | 69           |
| 035               | MOGLIA                     | 266                     | 227                        | 417           | 404           | 331           | 186           | 85           | 36           | 12         | 109          |
| 036               | MONZAMBANO                 | 189                     | 152                        | 252           | 250           | 241           | 122           | 69           | 16           | 7          | 66           |
| 037               | MOTTEGGIANA                | 71                      | 59                         | 113           | 120           | 136           | 72            | 39           | 22           | 7          | 61           |
| 038               | OSTIGLIA                   | 701                     | 557                        | 852           | 705           | 494           | 166           | 46           | 9            | 7          | 61           |
| 039               | PEGOGNAGA                  | 220                     | 203                        | 410           | 475           | 405           | 232           | 133          | 40           | 35         | 299          |
| 040               | PIEVE DI CORIANO           | 54                      | 42                         | 83            | 78            | 51            | 15            | 16           | 4            | 3          | 24           |
| 041               | PIUBEGA                    | 98                      | 97                         | 128           | 138           | 117           | 47            | 21           | 13           | 5          | 40           |
| 042               | POGGIO RUSCO               | 348                     | 277                        | 538           | 507           | 420           | 197           | 71           | 18           | 8          | 69           |
| 043               | POMPONESCO                 | 86                      | 57                         | 140           | 126           | 99            | 41            | 21           | 7            | 4          | 35           |
| 044               | PONTI SUL MINCIO           | 100                     | 68                         | 125           | 127           | 115           | 62            | 23           | 3            | 4          | 34           |
| 045               | PORTO MANTOVANO            | 375                     | 207                        | 755           | 932           | 732           | 264           | 100          | 23           | 15         | 134          |
| 046               | QUINGENTOLE                | 101                     | 96                         | 137           | 104           | 70            | 43            | 16           | 6            | 7          | 64           |
| 047               | QUISTELLO                  | 298                     | 246                        | 504           | 478           | 416           | 185           | 99           | 38           | 23         | 202          |
| 048               | REDONDESCO                 | 104                     | 76                         | 124           | 118           | 84            | 52            | 23           | 12           | 5          | 47           |
| 049               | REVERE                     | 233                     | 162                        | 287           | 232           | 203           | 67            | 20           | 4            | 7          | 59           |
| 050               | RIVAROLO MANTOVANO         | 180                     | 176                        | 254           | 238           | 180           | 78            | 36           | 11           | 2          | 17           |
| 051               | RODIGO                     | 175                     | 146                        | 344           | 346           | 291           | 158           | 86           | 32           | 19         | 179          |
| 052               | RONCOFERRARO               | 279                     | 224                        | 491           | 512           | 443           | 243           | 107          | 26           | 13         | 115          |
| 053               | ROVERBELLA                 | 331                     | 222                        | 598           | 633           | 551           | 241           | 100          | 28           | 16         | 133          |
| 054               | SABBIONETA                 | 329                     | 276                        | 448           | 379           | 357           | 116           | 46           | 14           | 10         | 83           |
| 055               | SAN BENEDETTO PO           | 458                     | 349                        | 702           | 601           | 463           | 263           | 123          | 46           | 23         | 196          |
| 056               | SAN GIACOMO DELLE SEGNATE  | 128                     | 121                        | 168           | 160           | 119           | 73            | 25           | 8            | 4          | 35           |
| 057               | SAN GIORGIO DI MANTOVA     | 220                     | 108                        | 381           | 436           | 380           | 171           | 57           | 17           | 6          | 49           |
| 058               | SAN GIOVANNI DEL DOSSO     | 64                      | 49                         | 100           | 89            | 77            | 50            | 33           | 4            | 5          | 46           |
| 059               | SAN MARTINO DALL'ARGINE    | 132                     | 110                        | 185           | 176           | 136           | 53            | 16           | 7            | 6          | 55           |
| 060               | SCHIVENOGLIA               | 82                      | 79                         | 107           | 104           | 90            | 43            | 23           | 10           | 2          | 18           |
| 061               | SERMIDE                    | 328                     | 308                        | 644           | 607           | 484           | 205           | 80           | 39           | 17         | 144          |
| 062               | SERRAVALLE A PO            | 94                      | 69                         | 181           | 167           | 107           | 49            | 23           | 7            | 2          | 18           |
| 063               | SOLFERINO                  | 108                     | 108                        | 148           | 142           | 122           | 63            | 31           | 11           | 4          | 34           |
| 064               | SUSTINENTE                 | 122                     | 100                        | 212           | 187           | 156           | 69            | 37           | 15           | 7          | 59           |
| 065               | SUZZARA                    | 876                     | 702                        | 1.606         | 1.635         | 1.262         | 541           | 214          | 65           | 23         | 197          |
| 066               | VIADANA                    | 938                     | 705                        | 1.486         | 1.455         | 1.073         | 410           | 126          | 42           | 25         | 221          |
| 067               | VILLA POMA                 | 59                      | 57                         | 174           | 168           | 137           | 79            | 35           | 4            | 9          | 75           |
| 068               | VILLIMPENTA                | 119                     | 94                         | 215           | 187           | 141           | 85            | 20           | 13           | 6          | 51           |
| 069               | VIRGILIO                   | 207                     | 182                        | 530           | 592           | 580           | 245           | 107          | 25           | 19         | 169          |
| 070               | VOLTA MANTOVANA            | 201                     | 185                        | 349           | 385           | 391           | 198           | 104          | 39           | 27         | 256          |
|                   | <b>TOTALE PROVINCIA</b>    | <b>19.669</b>           | <b>16.138</b>              | <b>30.521</b> | <b>30.122</b> | <b>25.000</b> | <b>11.347</b> | <b>4.639</b> | <b>1.497</b> | <b>851</b> | <b>7.473</b> |

TAV. 14 - Famiglie residenti secondo

| Codice<br>dei<br>Comuni | COMUNI                     | FAMIGLIE      |               |                             |              |               |                |
|-------------------------|----------------------------|---------------|---------------|-----------------------------|--------------|---------------|----------------|
|                         |                            | CONIUGI       |               |                             |              | CONIUGI       |                |
|                         |                            | TOTALE        |               | di cui con<br>altre persone |              | TOTALE        |                |
|                         |                            | Famiglie      | Componenti    | Famiglie                    | Componenti   | Famiglie      | Componenti     |
| 001                     | ACQUANEGRA SUL CHIESE      | 260           | 546           | 23                          | 72           | 515           | 2.006          |
| 002                     | ASOLA                      | 544           | 1.158         | 52                          | 174          | 1.426         | 5.910          |
| 003                     | BAGNOLO SAN VITO           | 308           | 696           | 58                          | 196          | 912           | 3.916          |
| 004                     | BIGARELLO                  | 94            | 209           | 16                          | 53           | 325           | 1.411          |
| 005                     | BORGOFORTE                 | 212           | 490           | 43                          | 152          | 544           | 2.391          |
| 006                     | BORGOFRANCO SUL PO         | 80            | 177           | 13                          | 43           | 174           | 743            |
| 007                     | BOZZOLO                    | 268           | 567           | 26                          | 83           | 733           | 2.901          |
| 008                     | CANNETO SULL'OGLIO         | 346           | 731           | 32                          | 103          | 779           | 3.085          |
| 009                     | CARBONARA DI PO            | 112           | 252           | 20                          | 68           | 218           | 946            |
| 010                     | CASALMORO                  | 101           | 207           | 5                           | 15           | 300           | 1.224          |
| 011                     | CASALOLDO                  | 100           | 213           | 11                          | 35           | 324           | 1.381          |
| 012                     | CASALROMANO                | 77            | 163           | 9                           | 27           | 210           | 833            |
| 013                     | CASTELBELFORTE             | 153           | 325           | 17                          | 53           | 411           | 1.719          |
| 014                     | CASTEL D'ARIO              | 349           | 754           | 37                          | 130          | 661           | 2.656          |
| 015                     | CASTEL GOFFREDO            | 407           | 855           | 33                          | 107          | 1.386         | 5.828          |
| 016                     | CASTELLUCCHIO              | 285           | 646           | 50                          | 176          | 868           | 3.695          |
| 017                     | CASTIGLIONE DELLE STIVIERE | 811           | 1.711         | 79                          | 247          | 2.754         | 10.969         |
| 018                     | CAVRIANA                   | 166           | 351           | 14                          | 47           | 604           | 2.637          |
| 019                     | CERESARA                   | 124           | 273           | 18                          | 61           | 431           | 1.877          |
| 020                     | COMMESSAGGIO               | 77            | 168           | 13                          | 40           | 202           | 843            |
| 021                     | CURTATONE                  | 531           | 1.175         | 87                          | 287          | 1.681         | 6.954          |
| 022                     | DOSOLO                     | 246           | 516           | 21                          | 66           | 562           | 2.216          |
| 023                     | FELONICA                   | 148           | 322           | 17                          | 60           | 340           | 1.325          |
| 024                     | GAZOLDO DEGLI IPPOLITI     | 116           | 252           | 18                          | 56           | 413           | 1.711          |
| 025                     | GAZZUOLO                   | 204           | 426           | 17                          | 52           | 483           | 1.835          |
| 026                     | GOITO                      | 533           | 1.159         | 63                          | 219          | 1.599         | 6.621          |
| 027                     | GONZAGA                    | 406           | 896           | 61                          | 206          | 1.178         | 5.127          |
| 028                     | GUIDIZZOLO                 | 283           | 610           | 37                          | 118          | 817           | 3.386          |
| 029                     | MAGNACAVVALLO              | 130           | 292           | 22                          | 76           | 326           | 1.380          |
| 030                     | <b>MANTOVA</b>             | <b>4.469</b>  | <b>9.381</b>  | <b>383</b>                  | <b>1.209</b> | <b>9.811</b>  | <b>37.248</b>  |
| 031                     | MARCARIA                   | 442           | 965           | 57                          | 195          | 1.252         | 5.324          |
| 032                     | MARIANA MANTOVANA          | 34            | 74            | 3                           | 12           | 100           | 407            |
| 033                     | MARMIROLO                  | 406           | 871           | 48                          | 155          | 1.263         | 5.135          |
| 034                     | MEDOLE                     | 174           | 387           | 27                          | 93           | 566           | 2.365          |
| 035                     | MOGLIA                     | 342           | 757           | 51                          | 175          | 886           | 3.720          |
| 036                     | MONZAMBANO                 | 214           | 450           | 19                          | 60           | 637           | 2.682          |
| 037                     | MOTTEGGIANA                | 100           | 226           | 14                          | 54           | 350           | 1.523          |
| 038                     | OSTIGLIA                   | 696           | 1.474         | 67                          | 216          | 1.243         | 4.691          |
| 039                     | PEGOGNAGA                  | 378           | 849           | 66                          | 225          | 1.137         | 4.869          |
| 040                     | PIEVE DI CORIANO           | 74            | 170           | 13                          | 48           | 134           | 539            |
| 041                     | PIUBEGA                    | 106           | 234           | 17                          | 56           | 293           | 1.195          |
| 042                     | POGGIO RUSCO               | 441           | 940           | 46                          | 150          | 1.079         | 4.310          |
| 043                     | POMPONESCO                 | 113           | 246           | 14                          | 48           | 258           | 1.038          |
| 044                     | PONTI SUL MINCIO           | 98            | 204           | 8                           | 24           | 304           | 1.237          |
| 045                     | PORTO MANTOVANO            | 663           | 1.389         | 57                          | 177          | 1.877         | 7.287          |
| 046                     | QUINGENTOLE                | 116           | 252           | 15                          | 50           | 199           | 838            |
| 047                     | QUISTELLO                  | 427           | 934           | 59                          | 198          | 1.032         | 4.295          |
| 048                     | REDONDESCO                 | 98            | 214           | 8                           | 34           | 259           | 1.078          |
| 049                     | REVERE                     | 241           | 505           | 21                          | 65           | 464           | 1.818          |
| 050                     | RIVAROLO MANTOVANO         | 202           | 427           | 19                          | 61           | 473           | 1.882          |
| 051                     | RODIGO                     | 295           | 642           | 41                          | 134          | 809           | 3.450          |
| 052                     | RONCOFERRARO               | 457           | 1.012         | 70                          | 238          | 1.142         | 4.690          |
| 053                     | ROVERBELLA                 | 486           | 1.029         | 49                          | 155          | 1.404         | 5.633          |
| 054                     | SABBIONETA                 | 356           | 751           | 34                          | 107          | 791           | 3.140          |
| 055                     | SAN BENEDETTO PO           | 593           | 1.277         | 70                          | 231          | 1.277         | 5.283          |
| 056                     | SAN GIACOMO DELLE SEGNALE  | 141           | 309           | 20                          | 67           | 336           | 1.373          |
| 057                     | SAN GIORGIO DI MANTOVA     | 339           | 728           | 34                          | 118          | 960           | 3.800          |
| 058                     | SAN GIOVANNI DEL DOSSO     | 89            | 203           | 15                          | 55           | 222           | 960            |
| 059                     | SAN MARTINO DALL'ARGINE    | 146           | 313           | 16                          | 53           | 342           | 1.344          |
| 060                     | SCHIVENOGLIA               | 94            | 209           | 16                          | 53           | 227           | 940            |
| 061                     | SERMIDE                    | 574           | 1.222         | 63                          | 200          | 1.258         | 5.070          |
| 062                     | SERRAVALLE A PO            | 155           | 332           | 19                          | 60           | 313           | 1.220          |
| 063                     | SOLFERINO                  | 128           | 276           | 15                          | 50           | 312           | 1.290          |
| 064                     | SUSTINENTE                 | 177           | 383           | 24                          | 77           | 405           | 1.675          |
| 065                     | SUZZARA                    | 1.346         | 2.891         | 150                         | 499          | 3.216         | 12.670         |
| 066                     | VIADANA                    | 1.168         | 2.459         | 105                         | 333          | 2.759         | 10.683         |
| 067                     | VILLA POMA                 | 147           | 333           | 26                          | 91           | 373           | 1.534          |
| 068                     | VILLIMPENTA                | 186           | 400           | 26                          | 80           | 383           | 1.568          |
| 069                     | VIRGILIO                   | 489           | 1.052         | 61                          | 196          | 1.400         | 5.696          |
| 070                     | VOLTA MANTOVANA            | 278           | 596           | 29                          | 98           | 997           | 4.301          |
|                         | <b>TOTALE PROVINCIA</b>    | <b>24.949</b> | <b>53.506</b> | <b>2.807</b>                | <b>9.222</b> | <b>63.719</b> | <b>257.327</b> |

## la tipologia della famiglia

| COMPOSTE DA                 |               |                     |               |                             |               | ALTRO TIPO<br>DI FAMIGLIA |               | TOTALE         |                | Codice<br>dei<br>Comuni |
|-----------------------------|---------------|---------------------|---------------|-----------------------------|---------------|---------------------------|---------------|----------------|----------------|-------------------------|
| E FIGLI                     |               | UN GENITORE E FIGLI |               |                             |               |                           |               |                |                |                         |
| di cui con<br>altre persone |               | TOTALE              |               | di cui con<br>altre persone |               |                           |               |                |                |                         |
| Famiglie                    | Componenti    | Famiglie            | Componenti    | Famiglie                    | Componenti    | Famiglie                  | Componenti    | Famiglie       | Componenti     |                         |
| 91                          | 459           | 64                  | 181           | 16                          | 64            | 295                       | 377           | 1.134          | 3.110          | 001                     |
| 320                         | 1.720         | 197                 | 639           | 93                          | 387           | 602                       | 826           | 2.769          | 8.533          | 002                     |
| 298                         | 1.622         | 84                  | 282           | 41                          | 174           | 256                       | 407           | 1.560          | 5.301          | 003                     |
| 103                         | 558           | 28                  | 78            | 10                          | 33            | 58                        | 89            | 505            | 1.787          | 004                     |
| 189                         | 1.028         | 54                  | 187           | 26                          | 116           | 198                       | 298           | 1.008          | 3.366          | 005                     |
| 59                          | 326           | 25                  | 64            | 5                           | 18            | 126                       | 172           | 405            | 1.156          | 006                     |
| 133                         | 674           | 105                 | 303           | 42                          | 153           | 399                       | 550           | 1.505          | 4.321          | 007                     |
| 100                         | 524           | 119                 | 342           | 30                          | 113           | 459                       | 608           | 1.703          | 4.766          | 008                     |
| 76                          | 418           | 26                  | 85            | 15                          | 60            | 98                        | 151           | 454            | 1.434          | 009                     |
| 35                          | 190           | 33                  | 102           | 11                          | 42            | 134                       | 191           | 568            | 1.724          | 010                     |
| 73                          | 417           | 30                  | 101           | 16                          | 65            | 123                       | 183           | 577            | 1.878          | 011                     |
| 32                          | 169           | 32                  | 92            | 8                           | 27            | 109                       | 141           | 428            | 1.229          | 012                     |
| 106                         | 579           | 62                  | 194           | 29                          | 113           | 146                       | 237           | 772            | 2.475          | 013                     |
| 157                         | 810           | 72                  | 222           | 23                          | 100           | 281                       | 355           | 1.363          | 3.987          | 014                     |
| 305                         | 1.652         | 182                 | 632           | 77                          | 338           | 382                       | 544           | 2.357          | 7.859          | 015                     |
| 250                         | 1.361         | 108                 | 357           | 53                          | 223           | 281                       | 443           | 1.542          | 5.141          | 016                     |
| 361                         | 1.904         | 389                 | 1.177         | 119                         | 470           | 889                       | 1.175         | 4.843          | 15.032         | 017                     |
| 166                         | 944           | 69                  | 245           | 27                          | 127           | 154                       | 228           | 993            | 3.461          | 018                     |
| 125                         | 682           | 36                  | 135           | 19                          | 91            | 148                       | 243           | 739            | 2.528          | 019                     |
| 56                          | 298           | 24                  | 64            | 7                           | 23            | 94                        | 161           | 397            | 1.236          | 020                     |
| 487                         | 2.570         | 140                 | 487           | 67                          | 301           | 428                       | 652           | 2.780          | 9.268          | 021                     |
| 111                         | 567           | 80                  | 251           | 35                          | 140           | 281                       | 388           | 1.169          | 3.371          | 022                     |
| 81                          | 404           | 46                  | 123           | 14                          | 52            | 168                       | 245           | 702            | 2.015          | 023                     |
| 87                          | 461           | 42                  | 129           | 22                          | 84            | 132                       | 208           | 703            | 2.300          | 024                     |
| 86                          | 423           | 62                  | 175           | 15                          | 62            | 267                       | 344           | 1.016          | 2.780          | 025                     |
| 397                         | 2.142         | 167                 | 564           | 69                          | 306           | 481                       | 765           | 2.780          | 9.109          | 026                     |
| 388                         | 2.165         | 150                 | 544           | 77                          | 355           | 389                       | 640           | 2.123          | 7.207          | 027                     |
| 230                         | 1.220         | 84                  | 262           | 32                          | 132           | 237                       | 367           | 1.421          | 4.625          | 028                     |
| 115                         | 605           | 32                  | 133           | 21                          | 102           | 121                       | 208           | 609            | 2.013          | 029                     |
| <b>1.366</b>                | <b>6.675</b>  | <b>1.958</b>        | <b>5.627</b>  | <b>629</b>                  | <b>2.429</b>  | <b>5.798</b>              | <b>7.348</b>  | <b>22.036</b>  | <b>59.604</b>  | <b>030</b>              |
| 344                         | 1.896         | 140                 | 428           | 43                          | 193           | 544                       | 763           | 2.378          | 7.480          | 031                     |
| 20                          | 107           | 17                  | 51            | 5                           | 19            | 60                        | 81            | 211            | 613            | 032                     |
| 264                         | 1.400         | 146                 | 465           | 62                          | 252           | 467                       | 708           | 2.282          | 7.179          | 033                     |
| 154                         | 820           | 66                  | 195           | 16                          | 66            | 196                       | 280           | 1.002          | 3.227          | 034                     |
| 277                         | 1.485         | 113                 | 367           | 50                          | 212           | 396                       | 593           | 1.737          | 5.437          | 035                     |
| 168                         | 900           | 49                  | 151           | 15                          | 58            | 246                       | 326           | 1.146          | 3.609          | 036                     |
| 136                         | 736           | 23                  | 87            | 15                          | 64            | 107                       | 174           | 580            | 2.010          | 037                     |
| 151                         | 756           | 197                 | 549           | 57                          | 219           | 844                       | 1.012         | 2.980          | 7.726          | 038                     |
| 389                         | 2.101         | 105                 | 390           | 54                          | 251           | 330                       | 514           | 1.950          | 6.622          | 039                     |
| 38                          | 200           | 16                  | 48            | 6                           | 25            | 80                        | 124           | 304            | 881            | 040                     |
| 71                          | 377           | 35                  | 113           | 17                          | 70            | 133                       | 186           | 567            | 1.728          | 041                     |
| 248                         | 1.274         | 121                 | 339           | 38                          | 142           | 466                       | 642           | 2.107          | 6.231          | 042                     |
| 56                          | 302           | 33                  | 94            | 11                          | 45            | 120                       | 177           | 524            | 1.555          | 043                     |
| 58                          | 308           | 35                  | 98            | 14                          | 51            | 122                       | 155           | 559            | 1.694          | 044                     |
| 274                         | 1.407         | 171                 | 515           | 64                          | 244           | 485                       | 633           | 3.196          | 9.824          | 045                     |
| 68                          | 375           | 26                  | 81            | 7                           | 37            | 143                       | 213           | 484            | 1.384          | 046                     |
| 296                         | 1.603         | 141                 | 494           | 78                          | 336           | 441                       | 668           | 2.041          | 6.391          | 047                     |
| 55                          | 310           | 39                  | 120           | 10                          | 53            | 126                       | 159           | 522            | 1.571          | 048                     |
| 80                          | 400           | 54                  | 159           | 18                          | 67            | 294                       | 375           | 1.053          | 2.857          | 049                     |
| 79                          | 414           | 54                  | 166           | 20                          | 80            | 250                       | 347           | 979            | 2.822          | 050                     |
| 218                         | 1.205         | 98                  | 319           | 41                          | 174           | 249                       | 363           | 1.451          | 4.774          | 051                     |
| 338                         | 1.738         | 130                 | 456           | 73                          | 318           | 385                       | 565           | 2.114          | 6.723          | 052                     |
| 248                         | 1.294         | 155                 | 483           | 51                          | 222           | 453                       | 619           | 2.498          | 7.764          | 053                     |
| 168                         | 868           | 86                  | 271           | 34                          | 137           | 466                       | 665           | 1.699          | 4.827          | 054                     |
| 383                         | 2.028         | 177                 | 597           | 89                          | 384           | 632                       | 931           | 2.679          | 8.088          | 055                     |
| 115                         | 581           | 32                  | 89            | 11                          | 40            | 176                       | 255           | 685            | 2.026          | 056                     |
| 208                         | 1.062         | 91                  | 285           | 38                          | 159           | 278                       | 362           | 1.668          | 5.175          | 057                     |
| 79                          | 440           | 25                  | 80            | 9                           | 42            | 86                        | 118           | 422            | 1.361          | 058                     |
| 70                          | 366           | 37                  | 108           | 12                          | 48            | 186                       | 274           | 711            | 2.039          | 059                     |
| 74                          | 391           | 32                  | 111           | 18                          | 77            | 108                       | 149           | 461            | 1.409          | 060                     |
| 348                         | 1.801         | 113                 | 345           | 51                          | 198           | 459                       | 658           | 2.404          | 7.295          | 061                     |
| 85                          | 432           | 28                  | 92            | 8                           | 43            | 134                       | 191           | 630            | 1.835          | 062                     |
| 77                          | 395           | 43                  | 155           | 20                          | 95            | 146                       | 209           | 629            | 1.930          | 063                     |
| 125                         | 648           | 50                  | 150           | 15                          | 68            | 173                       | 254           | 805            | 2.462          | 064                     |
| 759                         | 3.892         | 443                 | 1.402         | 211                         | 850           | 1.217                     | 1.719         | 6.222          | 18.682         | 065                     |
| 477                         | 2.426         | 372                 | 1.065         | 119                         | 466           | 1.256                     | 1.681         | 5.555          | 15.888         | 066                     |
| 99                          | 532           | 38                  | 121           | 17                          | 75            | 107                       | 179           | 665            | 2.167          | 067                     |
| 123                         | 630           | 55                  | 165           | 21                          | 85            | 162                       | 228           | 786            | 2.361          | 068                     |
| 371                         | 1.918         | 127                 | 403           | 59                          | 242           | 289                       | 423           | 2.305          | 7.574          | 069                     |
| 280                         | 1.569         | 118                 | 397           | 51                          | 223           | 301                       | 467           | 1.694          | 5.761          | 070                     |
| <b>14.254</b>               | <b>74.954</b> | <b>8.331</b>        | <b>25.781</b> | <b>3.196</b>                | <b>13.130</b> | <b>26.647</b>             | <b>36.984</b> | <b>123.646</b> | <b>373.598</b> |                         |

TAV. 15 - Abitazioni in complesso (occupate)

| Codice dei Comuni | COMUNI                     | ABITAZIONI OCCUPATE |                           |   |                |                                     |                |                                       |                |                |
|-------------------|----------------------------|---------------------|---------------------------|---|----------------|-------------------------------------|----------------|---------------------------------------|----------------|----------------|
|                   |                            | NUMERO              | Superficie m <sup>2</sup> | STANZE  |                |                                     |                | Numero medio di stanze per abitazione | OCCU           |                |
|                   |                            |                     |                           | Adibite esclusivamente o promiscuamente ad abitazione | Cucine         | Adibite esclusivamente ad altro uso | TOTALE         |                                       | Famiglie       | Componenti     |
| 001               | ACQUANEGRA SUL CHIESE      | 992                 | 114.923                   | 4.401   | 850            | 156                                 | 5.407          | 5,5                                   | 1.133          | 3.109          |
| 002               | ASOLA                      | 2.768               | 283.819                   | 10.673  | 2.231          | 333                                 | 13.237         | 4,8                                   | 2.768          | 8.529          |
| 003               | BAGNOLO SAN VITO           | 1.454               | 167.492                   | 6.335   | 1.359          | 149                                 | 7.843          | 5,4                                   | 1.559          | 5.297          |
| 004               | BIGARELLO                  | 505                 | 55.143                    | 2.074   | 460            | 24                                  | 2.558          | 5,1                                   | 505            | 1.787          |
| 005               | BORGOFORTE                 | 970                 | 108.309                   | 4.089   | 836            | 130                                 | 5.055          | 5,2                                   | 1.008          | 3.366          |
| 006               | BORGOFRANCO SUL PO         | 382                 | 40.542                    | 1.473   | 377            | 20                                  | 1.870          | 4,9                                   | 405            | 1.156          |
| 007               | BOZZOLO                    | 1.479               | 155.489                   | 6.204   | 1.231          | 207                                 | 7.642          | 5,2                                   | 1.495          | 4.304          |
| 008               | CANNETO SULL'OGLIO         | 1.521               | 151.311                   | 6.055   | 1.238          | 147                                 | 7.440          | 4,9                                   | 1.703          | 4.766          |
| 009               | CARBONARA DI PO            | 444                 | 46.161                    | 1.893   | 371            | 9                                   | 2.273          | 5,1                                   | 454            | 1.434          |
| 010               | CASALMORO                  | 503                 | 54.429                    | 2.117   | 475            | 65                                  | 2.657          | 5,3                                   | 561            | 1.715          |
| 011               | CASALOLDO                  | 546                 | 63.804                    | 2.399   | 371            | 85                                  | 2.855          | 5,2                                   | 577            | 1.878          |
| 012               | CASALROMANO                | 427                 | 41.991                    | 1.651   | 374            | 27                                  | 2.052          | 4,8                                   | 427            | 1.227          |
| 013               | CASTELBELFORTE             | 747                 | 80.930                    | 2.864   | 680            | 81                                  | 3.625          | 4,9                                   | 771            | 2.474          |
| 014               | CASTEL D'ARIO              | 1.234               | 120.357                   | 4.878   | 1.136          | 72                                  | 6.086          | 4,9                                   | 1.363          | 3.987          |
| 015               | CASTEL GOFFREDO            | 2.262               | 251.577                   | 10.103  | 1.800          | 373                                 | 12.276         | 5,4                                   | 2.357          | 7.859          |
| 016               | CASTELLUCCHIO              | 1.500               | 152.971                   | 6.034   | 1.215          | 198                                 | 7.447          | 5,0                                   | 1.541          | 5.133          |
| 017               | CASTIGLIONE DELLE STIVIERE | 4.703               | 468.162                   | 18.130  | 3.958          | 400                                 | 22.488         | 4,8                                   | 4.843          | 15.032         |
| 018               | CAVRIANA                   | 972                 | 103.058                   | 3.888   | 848            | 100                                 | 4.836          | 5,0                                   | 993            | 3.461          |
| 019               | CERESARA                   | 710                 | 88.396                    | 3.202   | 635            | 122                                 | 3.959          | 5,6                                   | 739            | 2.528          |
| 020               | COMMESSAGGIO               | 386                 | 41.255                    | 1.608   | 354            | 73                                  | 2.035          | 5,3                                   | 392            | 1.204          |
| 021               | CURTATONE                  | 2.644               | 304.304                   | 11.442  | 2.117          | 284                                 | 13.843         | 5,2                                   | 2.774          | 9.252          |
| 022               | DOSOLO                     | 1.126               | 123.193                   | 4.623   | 903            | 213                                 | 5.739          | 5,1                                   | 1.165          | 3.361          |
| 023               | FELONICA                   | 664                 | 69.368                    | 2.819   | 467            | 101                                 | 3.387          | 5,1                                   | 702            | 2.015          |
| 024               | GAZOLDO DEGLI IPPOLITI     | 670                 | 75.715                    | 3.008   | 544            | 108                                 | 3.660          | 5,5                                   | 703            | 2.300          |
| 025               | GAZZUOLO                   | 936                 | 98.795                    | 3.710   | 884            | 164                                 | 4.758          | 5,1                                   | 1.015          | 2.779          |
| 026               | GOITO                      | 2.647               | 289.040                   | 11.012  | 2.250          | 346                                 | 13.608         | 5,1                                   | 2.780          | 9.109          |
| 027               | GONZAGA                    | 2.079               | 239.874                   | 9.342   | 1.865          | 378                                 | 11.585         | 5,6                                   | 2.123          | 7.207          |
| 028               | GUIDIZZOLO                 | 1.398               | 151.453                   | 5.646   | 1.180          | 145                                 | 6.971          | 5,0                                   | 1.421          | 4.625          |
| 029               | MAGNACAVVALLO              | 591                 | 65.757                    | 2.714   | 544            | 60                                  | 3.318          | 5,6                                   | 609            | 2.013          |
| 030               | MANTOVA                    | 21.259              | 1.943.690                 | 71.399  | 17.876         | 886                                 | 90.161         | 4,2                                   | 22.033         | 59.599         |
| 031               | MARCARIA                   | 2.206               | 237.703                   | 9.094   | 1.826          | 224                                 | 11.144         | 5,1                                   | 2.368          | 7.464          |
| 032               | MARIANA MANTOVANA          | 192                 | 21.375                    | 786   | 169            | 16                                  | 971            | 5,1                                   | 211            | 613            |
| 033               | MARMIROLO                  | 2.188               | 221.043                   | 8.416   | 1.639          | 158                                 | 10.213         | 4,7                                   | 2.282          | 7.179          |
| 034               | MEDOLE                     | 961                 | 105.399                   | 4.226   | 765            | 176                                 | 5.167          | 5,4                                   | 1.002          | 3.227          |
| 035               | MOGLIA                     | 1.658               | 179.030                   | 7.049   | 1.420          | 264                                 | 8.733          | 5,3                                   | 1.733          | 5.431          |
| 036               | MONZAMBANO                 | 1.098               | 120.350                   | 4.245   | 1.038          | 122                                 | 5.405          | 4,9                                   | 1.146          | 3.609          |
| 037               | MOTTEGGIANA                | 551                 | 61.931                    | 2.376   | 429            | 72                                  | 2.877          | 5,2                                   | 580            | 2.010          |
| 038               | OSTIGLIA                   | 2.787               | 269.053                   | 9.972   | 2.587          | 224                                 | 12.783         | 4,6                                   | 2.975          | 7.719          |
| 039               | PEGOGNAGA                  | 1.923               | 217.061                   | 8.498   | 1.632          | 141                                 | 10.271         | 5,3                                   | 1.948          | 6.620          |
| 040               | PIEVE DI CORIANO           | 280                 | 30.657                    | 1.054   | 221            | 24                                  | 1.299          | 4,6                                   | 304            | 881            |
| 041               | PIUBEGA                    | 564                 | 64.344                    | 2.566   | 364            | 64                                  | 2.994          | 5,3                                   | 567            | 1.728          |
| 042               | POGGIO RUSCO               | 1.993               | 209.248                   | 7.965   | 1.821          | 261                                 | 10.047         | 5,0                                   | 2.107          | 6.231          |
| 043               | POMPONESCO                 | 466                 | 58.007                    | 2.199   | 377            | 90                                  | 2.666          | 5,7                                   | 524            | 1.555          |
| 044               | PONTI SUL MINCIO           | 507                 | 50.731                    | 1.855   | 463            | 39                                  | 2.357          | 4,6                                   | 559            | 1.694          |
| 045               | PORTO MANTOVANO            | 2.888               | 306.346                   | 11.198  | 2.549          | 195                                 | 13.942         | 4,8                                   | 3.194          | 9.822          |
| 046               | QUINGENTOLE                | 478                 | 49.125                    | 1.914   | 379            | 10                                  | 2.303          | 4,8                                   | 484            | 1.384          |
| 047               | QUISTELLO                  | 1.967               | 207.344                   | 7.932   | 1.760          | 202                                 | 9.894          | 5,0                                   | 2.041          | 6.391          |
| 048               | REDONDESCO                 | 478                 | 53.847                    | 2.158   | 365            | 59                                  | 2.582          | 5,4                                   | 522            | 1.571          |
| 049               | REVERE                     | 936                 | 102.668                   | 3.747   | 855            | 118                                 | 4.720          | 5,0                                   | 1.053          | 2.857          |
| 050               | RIVAROLO MANTOVANO         | 960                 | 105.224                   | 4.107   | 873            | 102                                 | 5.082          | 5,3                                   | 977            | 2.816          |
| 051               | RODIGO                     | 1.380               | 151.543                   | 5.761   | 1.174          | 209                                 | 7.144          | 5,2                                   | 1.451          | 4.774          |
| 052               | RONCOFERRARO               | 2.006               | 211.633                   | 7.730   | 1.805          | 164                                 | 9.699          | 4,8                                   | 2.114          | 6.723          |
| 053               | ROVERBELLA                 | 2.287               | 243.962                   | 9.105   | 1.853          | 247                                 | 11.205         | 4,9                                   | 2.497          | 7.763          |
| 054               | SABBIONETA                 | 1.618               | 193.371                   | 7.197   | 1.486          | 281                                 | 8.964          | 5,5                                   | 1.699          | 4.827          |
| 055               | SAN BENEDETTO PO           | 2.474               | 253.928                   | 10.494  | 2.372          | 295                                 | 13.161         | 5,3                                   | 2.677          | 8.086          |
| 056               | SAN GIACOMO DELLE SEGNALE  | 672                 | 69.560                    | 2.692   | 661            | 34                                  | 3.387          | 5,0                                   | 685            | 2.026          |
| 057               | SAN GIORGIO DI MANTOVA     | 1.489               | 153.429                   | 5.628   | 1.413          | 95                                  | 7.136          | 4,8                                   | 1.668          | 5.175          |
| 058               | SAN GIOVANNI DEL DOSSO     | 394                 | 42.715                    | 1.595   | 392            | 45                                  | 2.032          | 5,2                                   | 422            | 1.361          |
| 059               | SAN MARTINO DALL'ARGINE    | 664                 | 70.190                    | 2.635   | 617            | 106                                 | 3.358          | 5,1                                   | 711            | 2.039          |
| 060               | SCHIVENOGLIA               | 457                 | 48.521                    | 1.853   | 459            | 57                                  | 2.369          | 5,2                                   | 461            | 1.409          |
| 061               | SERMIDE                    | 2.355               | 247.966                   | 9.654   | 2.076          | 209                                 | 11.939         | 5,1                                   | 2.404          | 7.295          |
| 062               | SERRAVALLE A PO            | 582                 | 66.988                    | 2.413   | 498            | 65                                  | 2.976          | 5,1                                   | 630            | 1.835          |
| 063               | SOLFERINO                  | 628                 | 66.723                    | 2.457   | 461            | 93                                  | 3.011          | 4,8                                   | 629            | 1.930          |
| 064               | SUSTINENTE                 | 763                 | 86.470                    | 3.316   | 639            | 81                                  | 4.036          | 5,3                                   | 805            | 2.462          |
| 065               | SUZZARA                    | 5.967               | 600.397                   | 22.855  | 5.342          | 420                                 | 28.617         | 4,8                                   | 6.222          | 18.682         |
| 066               | VIADANA                    | 5.163               | 579.508                   | 21.591  | 4.483          | 769                                 | 26.843         | 5,2                                   | 5.553          | 15.886         |
| 067               | VILLA POMA                 | 656                 | 74.384                    | 2.701   | 620            | 70                                  | 3.391          | 5,2                                   | 665            | 2.167          |
| 068               | VILLIMPENTA                | 723                 | 78.286                    | 3.378   | 612            | 77                                  | 4.067          | 5,6                                   | 786            | 2.361          |
| 069               | VIRGILIO                   | 2.248               | 245.891                   | 9.198   | 2.030          | 184                                 | 11.412         | 5,1                                   | 2.304          | 7.570          |
| 070               | VOLTA MANTOVANA            | 1.667               | 176.216                   | 6.790   | 1.600          | 152                                 | 8.542          | 5,1                                   | 1.693          | 5.760          |
|                   | <b>TOTALE PROVINCIA</b>    | <b>117.793</b>      | <b>12.283.475</b>         | <b>466.186</b>  | <b>101.554</b> | <b>11.670</b>                       | <b>579.410</b> | <b>4,9</b>                            | <b>123.572</b> | <b>373.439</b> |

## e non occupate); altri tipi di alloggio

| PANTI                                 |                                   | ABITAZIONI NON OCCUPATE |   |               |                                    | TOTALE         |                |                                    | ALTRI TIPI DI ALLOGGIO |           |            | Codice dei Comuni |
|---------------------------------------|-----------------------------------|-------------------------|---|---------------|------------------------------------|----------------|----------------|------------------------------------|------------------------|-----------|------------|-------------------|
| Numero medio occupanti per abitazione | Numero medio occupanti per stanza | NUMERO                  | di cui con persone temporaneamente presenti | STANZE        | Numero medio stanze per abitazione | NUMERO         | STANZE         | Numero medio stanze per abitazione | NUMERO                 | OCCUPANTI |            |                   |
|                                       |                                   |                         |   |               |                                    |                |                |                                    |                        | Famiglie  | Componenti |                   |
| 3,1                                   | 0,6                               | 130                     | 1   | 615           | 4,7                                | 1.122          | 6.022          | 5,4                                | —                      | —         | —          | 001               |
| 3,1                                   | 0,7                               | 296                     | 2   | 1.239         | 4,2                                | 3.064          | 14.476         | 4,7                                | 1                      | 1         | 4          | 002               |
| 3,6                                   | 0,7                               | 195                     | 2   | 1.037         | 5,3                                | 1.649          | 8.880          | 5,4                                | 1                      | 1         | 4          | 003               |
| 3,5                                   | 0,7                               | 45                      | 3   | 243           | 5,4                                | 550            | 2.801          | 5,1                                | —                      | —         | —          | 004               |
| 3,5                                   | 0,7                               | 163                     | 1   | 764           | 4,7                                | 1.133          | 5.819          | 5,1                                | —                      | —         | —          | 005               |
| 3,0                                   | 0,6                               | 55                      | 6   | 259           | 4,7                                | 437            | 2.129          | 4,9                                | —                      | —         | —          | 006               |
| 2,9                                   | 0,6                               | 101                     | 1   | 483           | 4,8                                | 1.580          | 8.125          | 5,1                                | 10                     | 10        | 17         | 007               |
| 3,1                                   | 0,7                               | 84                      | 1   | 369           | 4,4                                | 1.605          | 7.809          | 4,9                                | —                      | —         | —          | 008               |
| 3,2                                   | 0,6                               | 113                     | 16  | 542           | 4,8                                | 557            | 2.815          | 5,1                                | —                      | —         | —          | 009               |
| 3,4                                   | 0,7                               | 40                      | 1   | 177           | 4,4                                | 543            | 2.834          | 5,2                                | —                      | —         | —          | 010               |
| 3,4                                   | 0,7                               | 37                      | —   | 182           | 4,9                                | 583            | 3.037          | 5,2                                | —                      | —         | —          | 011               |
| 2,9                                   | 0,6                               | 59                      | —   | 306           | 5,2                                | 486            | 2.358          | 4,9                                | —                      | —         | —          | 012               |
| 3,3                                   | 0,7                               | 91                      | —   | 360           | 4,0                                | 838            | 3.985          | 4,8                                | —                      | —         | —          | 013               |
| 3,2                                   | 0,7                               | 116                     | 1   | 559           | 4,8                                | 1.350          | 6.645          | 4,9                                | —                      | —         | —          | 014               |
| 3,5                                   | 0,7                               | 224                     | —   | 1.089         | 4,9                                | 2.486          | 13.365         | 5,4                                | —                      | —         | —          | 015               |
| 3,4                                   | 0,7                               | 143                     | 2   | 632           | 4,4                                | 1.643          | 8.079          | 4,9                                | 1                      | 1         | 8          | 016               |
| 3,2                                   | 0,7                               | 572                     | 28  | 2.241         | 3,9                                | 5.275          | 24.729         | 4,7                                | —                      | —         | —          | 017               |
| 3,6                                   | 0,7                               | 191                     | —   | 867           | 4,5                                | 1.163          | 5.703          | 4,9                                | —                      | —         | —          | 018               |
| 3,6                                   | 0,7                               | 94                      | —   | 454           | 4,8                                | 804            | 4.413          | 5,5                                | —                      | —         | —          | 019               |
| 3,1                                   | 0,6                               | 45                      | 1   | 222           | 4,9                                | 431            | 2.257          | 5,2                                | 5                      | 5         | 32         | 020               |
| 3,5                                   | 0,7                               | 161                     | 2   | 779           | 4,8                                | 2.805          | 14.622         | 5,2                                | 6                      | 6         | 16         | 021               |
| 3,0                                   | 0,6                               | 84                      | 1   | 439           | 5,2                                | 1.210          | 6.178          | 5,1                                | —                      | —         | —          | 022               |
| 3,0                                   | 0,6                               | 98                      | 3   | 461           | 4,7                                | 762            | 3.848          | 5,0                                | —                      | —         | —          | 023               |
| 3,4                                   | 0,6                               | 45                      | 1   | 244           | 5,4                                | 715            | 3.904          | 5,5                                | —                      | —         | —          | 024               |
| 3,0                                   | 0,6                               | 100                     | 8   | 479           | 4,8                                | 1.036          | 5.237          | 5,1                                | 1                      | 1         | 1          | 025               |
| 3,4                                   | 0,7                               | 258                     | 1   | 1.190         | 4,6                                | 2.905          | 14.798         | 5,1                                | —                      | —         | —          | 026               |
| 3,5                                   | 0,6                               | 281                     | 6   | 1.513         | 5,4                                | 2.360          | 13.098         | 5,6                                | —                      | —         | —          | 027               |
| 3,3                                   | 0,7                               | 135                     | 3   | 599           | 4,4                                | 1.533          | 7.570          | 4,9                                | —                      | —         | —          | 028               |
| 3,4                                   | 0,6                               | 94                      | —   | 451           | 4,8                                | 685            | 3.769          | 5,5                                | —                      | —         | —          | 029               |
| <b>2,8</b>                            | <b>0,7</b>                        | <b>1.535</b>            | <b>35</b>                                   | <b>5.696</b>  | <b>3,7</b>                         | <b>22.794</b>  | <b>95.857</b>  | <b>4,2</b>                         | <b>3</b>               | <b>3</b>  | <b>5</b>   | <b>030</b>        |
| 3,4                                   | 0,7                               | 319                     | 8   | 1.468         | 4,6                                | 2.525          | 12.612         | 5,0                                | —                      | —         | —          | 031               |
| 3,2                                   | 0,6                               | 24                      | —   | 92            | 3,8                                | 216            | 1.063          | 4,9                                | —                      | —         | —          | 032               |
| 3,3                                   | 0,7                               | 145                     | —   | 720           | 5,0                                | 2.333          | 10.933         | 4,7                                | —                      | —         | —          | 033               |
| 3,4                                   | 0,6                               | 94                      | 1   | 546           | 5,8                                | 1.055          | 5.713          | 5,4                                | —                      | —         | —          | 034               |
| 3,3                                   | 0,6                               | 216                     | —   | 1.015         | 4,7                                | 1.874          | 9.748          | 5,2                                | 3                      | 3         | 5          | 035               |
| 3,3                                   | 0,7                               | 307                     | 5   | 1.407         | 4,6                                | 1.405          | 6.812          | 4,8                                | —                      | —         | —          | 036               |
| 3,6                                   | 0,7                               | 73                      | 1   | 381           | 5,2                                | 624            | 3.258          | 5,2                                | —                      | —         | —          | 037               |
| 2,8                                   | 0,6                               | 320                     | 23  | 1.389         | 4,3                                | 3.107          | 14.172         | 4,6                                | 1                      | 1         | 1          | 038               |
| 3,4                                   | 0,7                               | 122                     | 3   | 688           | 5,6                                | 2.045          | 10.959         | 5,4                                | —                      | —         | —          | 039               |
| 3,1                                   | 0,7                               | 44                      | —   | 200           | 4,5                                | 324            | 1.499          | 4,6                                | —                      | —         | —          | 040               |
| 3,1                                   | 0,6                               | 76                      | 1   | 392           | 5,2                                | 640            | 3.386          | 5,3                                | —                      | —         | —          | 041               |
| 3,1                                   | 0,6                               | 210                     | —   | 1.007         | 4,8                                | 2.203          | 11.054         | 5,0                                | —                      | —         | —          | 042               |
| 3,3                                   | 0,6                               | 71                      | 1   | 346           | 4,9                                | 537            | 3.012          | 5,6                                | —                      | —         | —          | 043               |
| 3,3                                   | 0,7                               | 283                     | —   | 1.033         | 3,7                                | 790            | 3.390          | 4,3                                | —                      | —         | —          | 044               |
| 3,4                                   | 0,7                               | 136                     | —   | 585           | 4,3                                | 3.024          | 14.527         | 4,8                                | 1                      | 1         | 1          | 045               |
| 2,9                                   | 0,6                               | 101                     | 3   | 428           | 4,2                                | 579            | 2.731          | 4,7                                | —                      | —         | —          | 046               |
| 3,2                                   | 0,7                               | 187                     | —   | 883           | 4,7                                | 2.154          | 10.777         | 5,0                                | —                      | —         | —          | 047               |
| 3,3                                   | 0,6                               | 45                      | 1   | 232           | 5,2                                | 523            | 2.814          | 5,4                                | —                      | —         | —          | 048               |
| 3,1                                   | 0,6                               | 170                     | 12  | 782           | 4,6                                | 1.106          | 5.502          | 5,0                                | —                      | —         | —          | 049               |
| 2,9                                   | 0,6                               | 121                     | 3   | 606           | 5,0                                | 1.081          | 5.688          | 5,3                                | 2                      | 2         | 6          | 050               |
| 3,5                                   | 0,7                               | 131                     | —   | 632           | 4,8                                | 1.511          | 7.776          | 5,1                                | —                      | —         | —          | 051               |
| 3,4                                   | 0,7                               | 260                     | 1   | 1.213         | 4,7                                | 2.266          | 10.912         | 4,8                                | —                      | —         | —          | 052               |
| 3,4                                   | 0,7                               | 179                     | 4   | 787           | 4,4                                | 2.466          | 11.992         | 4,9                                | 1                      | 1         | 1          | 053               |
| 3,0                                   | 0,6                               | 303                     | 4   | 1.554         | 5,1                                | 1.921          | 10.518         | 5,5                                | —                      | —         | —          | 054               |
| 3,3                                   | 0,6                               | 599                     | —   | 2.581         | 4,3                                | 3.073          | 15.742         | 5,1                                | 1                      | 1         | 1          | 055               |
| 3,0                                   | 0,6                               | 64                      | 2   | 317           | 5,0                                | 736            | 3.704          | 5,0                                | —                      | —         | —          | 056               |
| 3,5                                   | 0,7                               | 87                      | —   | 505           | 5,8                                | 1.576          | 7.641          | 4,8                                | —                      | —         | —          | 057               |
| 3,5                                   | 0,7                               | 38                      | —   | 205           | 5,4                                | 432            | 2.237          | 5,2                                | —                      | —         | —          | 058               |
| 3,1                                   | 0,6                               | 75                      | —   | 350           | 4,7                                | 739            | 3.708          | 5,0                                | —                      | —         | —          | 059               |
| 3,1                                   | 0,6                               | 36                      | —   | 174           | 4,8                                | 493            | 2.543          | 5,2                                | —                      | —         | —          | 060               |
| 3,1                                   | 0,6                               | 375                     | 66  | 1.692         | 4,5                                | 2.730          | 13.631         | 5,0                                | —                      | —         | —          | 061               |
| 3,2                                   | 0,6                               | 78                      | —   | 384           | 4,9                                | 660            | 3.360          | 5,1                                | —                      | —         | —          | 062               |
| 3,1                                   | 0,7                               | 123                     | —   | 535           | 4,3                                | 751            | 3.546          | 4,7                                | —                      | —         | —          | 063               |
| 3,2                                   | 0,6                               | 97                      | 1   | 478           | 4,9                                | 860            | 4.514          | 5,2                                | —                      | —         | —          | 064               |
| 3,1                                   | 0,7                               | 488                     | 1   | 2.105         | 4,3                                | 6.455          | 30.722         | 4,8                                | —                      | —         | —          | 065               |
| 3,1                                   | 0,6                               | 399                     | 7   | 1.788         | 4,5                                | 5.562          | 28.631         | 5,1                                | 2                      | 2         | 2          | 066               |
| 3,3                                   | 0,7                               | 86                      | —   | 395           | 4,6                                | 742            | 3.786          | 5,1                                | —                      | —         | —          | 067               |
| 3,3                                   | 0,6                               | 117                     | 2   | 561           | 4,8                                | 840            | 4.628          | 5,5                                | —                      | —         | —          | 068               |
| 3,4                                   | 0,7                               | 198                     | 1   | 1.006         | 5,1                                | 2.446          | 12.418         | 5,1                                | 1                      | 1         | 4          | 069               |
| 3,5                                   | 0,7                               | 191                     | 1   | 951           | 5,0                                | 1.858          | 9.493          | 5,1                                | 1                      | 1         | 1          | 070               |
| <b>3,2</b>                            | <b>0,7</b>                        | <b>12.573</b>           | <b>278</b>                                  | <b>56.904</b> | <b>4,5</b>                         | <b>130.366</b> | <b>636.314</b> | <b>4,9</b>                         | <b>41</b>              | <b>41</b> | <b>109</b> |                   |

TAV. 16 - Abitazioni occupate

| Codice dei Comuni | COMUNI                     | PROPRIETÀ     |                           |                                 |                |   |               |                | ABITAZIONI    | Superficie m <sup>2</sup> |
|-------------------|----------------------------|---------------|---------------------------|---------------------------------|----------------|---|---------------|----------------|---------------|---------------------------|
|                   |                            | ABITAZIONI    | Superficie m <sup>2</sup> | Superficie media per abitazione | STANZE         |   | OCCUPANTI     |                |               |                           |
|                   |                            |               |                           |                                 | TOTALE         | Adibite esclusivamente o promiscuamente ad abitazione | Famiglie      | Componenti     |               |                           |
| 001               | ACQUANEGRA SUL CHIESE      | 702           | 87.028                    | 124,0                           | 4.073          | 3.341   | 817           | 2.258          | 197           | 18.542                    |
| 002               | ASOLA                      | 1.484         | 165.978                   | 111,8                           | 7.687          | 6.220   | 1.484         | 4.727          | 1.104         | 101.066                   |
| 003               | BAGNOLO SAN VITO           | 898           | 110.940                   | 123,5                           | 5.146          | 4.182   | 979           | 3.393          | 426           | 43.233                    |
| 004               | BIGARELLO                  | 282           | 35.035                    | 124,2                           | 1.562          | 1.292   | 282           | 1.045          | 162           | 14.285                    |
| 005               | BORGOFORTE                 | 562           | 68.483                    | 121,9                           | 3.173          | 2.584   | 585           | 1.995          | 314           | 29.892                    |
| 006               | BORGOFRANCO SUL PO         | 273           | 30.702                    | 112,5                           | 1.420          | 1.134   | 290           | 866            | 82            | 7.011                     |
| 007               | BOZZOLO                    | 896           | 103.347                   | 115,3                           | 5.028          | 4.111   | 906           | 2.588          | 496           | 43.406                    |
| 008               | CANNETO SULL'OGLIO         | 946           | 101.563                   | 107,4                           | 4.952          | 4.054   | 1.084         | 3.034          | 508           | 42.693                    |
| 009               | CARBONARA DI PO            | 334           | 35.991                    | 107,8                           | 1.762          | 1.472   | 342           | 1.085          | 85            | 7.770                     |
| 010               | CASALMORO                  | 313           | 35.910                    | 114,7                           | 1.760          | 1.408   | 362           | 1.079          | 166           | 15.995                    |
| 011               | CASALOLDO                  | 353           | 44.514                    | 126,1                           | 1.938          | 1.636   | 375           | 1.227          | 165           | 16.780                    |
| 012               | CASALROMANO                | 273           | 28.858                    | 105,7                           | 1.380          | 1.114   | 273           | 784            | 113           | 9.955                     |
| 013               | CASTELBELFORTE             | 480           | 56.843                    | 118,4                           | 2.515          | 2.018   | 496           | 1.638          | 207           | 18.067                    |
| 014               | CASTEL D'ARIO              | 821           | 85.763                    | 104,5                           | 4.304          | 3.482   | 920           | 2.759          | 330           | 27.354                    |
| 015               | CASTEL GOFFREDO            | 1.322         | 159.902                   | 121,0                           | 7.765          | 6.396   | 1.401         | 4.845          | 815           | 78.278                    |
| 016               | CASTELLUCCHIO              | 830           | 93.525                    | 112,7                           | 4.466          | 3.643   | 862           | 2.968          | 581           | 52.011                    |
| 017               | CASTIGLIONE DELLE STIVIERE | 2.517         | 283.140                   | 112,5                           | 13.378         | 10.875  | 2.611         | 8.417          | 1.892         | 156.232                   |
| 018               | CAVRIANA                   | 621           | 71.027                    | 114,4                           | 3.297          | 2.670   | 640           | 2.276          | 269           | 23.955                    |
| 019               | CERESARA                   | 452           | 61.193                    | 135,4                           | 2.680          | 2.190   | 471           | 1.667          | 206           | 21.654                    |
| 020               | COMMESSAGGIO               | 288           | 32.020                    | 111,2                           | 1.561          | 1.234   | 290           | 891            | 62            | 5.757                     |
| 021               | CURTATONE                  | 1.706         | 212.522                   | 124,6                           | 9.438          | 7.822   | 1.804         | 6.157          | 733           | 70.621                    |
| 022               | DOSOLO                     | 789           | 93.048                    | 117,9                           | 4.254          | 3.442   | 819           | 2.413          | 211           | 19.339                    |
| 023               | FELONICA                   | 506           | 54.638                    | 108,0                           | 2.667          | 2.229   | 534           | 1.563          | 111           | 10.338                    |
| 024               | GAZOLDO DEGLI IPPOLITI     | 409           | 49.990                    | 122,2                           | 2.406          | 1.990   | 433           | 1.454          | 212           | 20.579                    |
| 025               | GAZZOLO                    | 613           | 71.073                    | 115,9                           | 3.374          | 2.661   | 668           | 1.851          | 217           | 17.883                    |
| 026               | GOITO                      | 1.611         | 189.751                   | 117,8                           | 8.835          | 7.220   | 1.712         | 5.835          | 824           | 78.815                    |
| 027               | GONZAGA                    | 1.282         | 160.705                   | 125,4                           | 7.661          | 6.208   | 1.314         | 4.542          | 637           | 62.943                    |
| 028               | GUIDIZZOLO                 | 909           | 104.910                   | 115,4                           | 4.800          | 3.910   | 927           | 3.074          | 401           | 38.060                    |
| 029               | MAGNACAVALLLO              | 449           | 52.751                    | 117,5                           | 2.646          | 2.172   | 464           | 1.584          | 107           | 9.421                     |
| 030               | MANTOVA                    | 8.745         | 932.308                   | 106,6                           | 41.874         | 33.790  | 9.108         | 25.400         | 11.693        | 934.348                   |
| 031               | MARCARIA                   | 1.369         | 160.787                   | 117,4                           | 7.430          | 6.129   | 1.486         | 4.773          | 683           | 61.582                    |
| 032               | MARIANA MANTOVANA          | 124           | 14.788                    | 119,3                           | 671            | 545   | 139           | 421            | 54            | 5.583                     |
| 033               | MARMIROLO                  | 1.461         | 157.301                   | 107,7                           | 7.220          | 5.999   | 1.530         | 4.955          | 535           | 45.561                    |
| 034               | MEDOLE                     | 564           | 67.473                    | 119,6                           | 3.200          | 2.655   | 592           | 1.938          | 324           | 30.886                    |
| 035               | MOGLIA                     | 1.031         | 119.644                   | 116,0                           | 5.797          | 4.708   | 1.090         | 3.480          | 503           | 46.737                    |
| 036               | MONZAMBANO                 | 752           | 88.176                    | 117,3                           | 3.933          | 3.113   | 788           | 2.582          | 270           | 23.735                    |
| 037               | MOTTEGGIANA                | 326           | 39.380                    | 120,8                           | 1.814          | 1.503   | 348           | 1.211          | 171           | 17.008                    |
| 038               | OSTIGLIA                   | 1.684         | 176.439                   | 104,8                           | 8.328          | 6.561   | 1.823         | 4.729          | 925           | 76.182                    |
| 039               | PEGOGNAGA                  | 1.229         | 147.923                   | 120,4                           | 6.936          | 5.754   | 1.252         | 4.336          | 529           | 52.642                    |
| 040               | PIEVE DI CORIANO           | 209           | 23.934                    | 114,5                           | 1.018          | 835   | 231           | 673            | 61            | 5.823                     |
| 041               | PIUBEGA                    | 363           | 44.558                    | 122,7                           | 2.007          | 1.718   | 366           | 1.151          | 154           | 15.062                    |
| 042               | POGGIO RUSCO               | 1.180         | 133.810                   | 113,4                           | 6.381          | 5.088   | 1.263         | 3.797          | 642           | 57.784                    |
| 043               | POMPONESCO                 | 348           | 45.413                    | 130,5                           | 2.083          | 1.732   | 395           | 1.171          | 91            | 9.918                     |
| 044               | PONTI SUL MINCIO           | 295           | 32.110                    | 108,8                           | 1.467          | 1.168   | 334           | 1.016          | 147           | 12.483                    |
| 045               | PORTO MANTOVANO            | 1.645         | 188.945                   | 114,9                           | 8.483          | 6.871   | 1.867         | 5.792          | 1.018         | 95.733                    |
| 046               | QUINGENTOLE                | 305           | 34.154                    | 112,0                           | 1.586          | 1.330   | 309           | 879            | 125           | 10.736                    |
| 047               | QUISTELLO                  | 1.220         | 138.459                   | 113,5                           | 6.592          | 5.336   | 1.278         | 4.064          | 583           | 52.503                    |
| 048               | REDONDESCO                 | 297           | 35.925                    | 121,0                           | 1.723          | 1.459   | 328           | 999            | 135           | 13.132                    |
| 049               | REVERE                     | 580           | 69.784                    | 120,3                           | 3.173          | 2.532   | 672           | 1.806          | 304           | 27.356                    |
| 050               | RIVAROLO MANTOVANO         | 700           | 80.178                    | 114,5                           | 3.873          | 3.154   | 711           | 2.070          | 189           | 18.260                    |
| 051               | RODIGO                     | 888           | 104.800                   | 118,0                           | 4.894          | 3.990   | 950           | 3.212          | 401           | 37.292                    |
| 052               | RONCOFERRARO               | 1.257         | 144.243                   | 114,8                           | 6.465          | 5.212   | 1.337         | 4.395          | 583           | 51.037                    |
| 053               | ROVERBELLA                 | 1.513         | 172.043                   | 113,7                           | 7.812          | 6.368   | 1.668         | 5.271          | 550           | 49.149                    |
| 054               | SABBIONETA                 | 1.187         | 147.303                   | 124,1                           | 6.831          | 5.528   | 1.253         | 3.518          | 312           | 33.402                    |
| 055               | SAN BENEDETTO PO           | 1.653         | 179.679                   | 108,7                           | 9.259          | 7.410   | 1.808         | 5.522          | 621           | 54.980                    |
| 056               | SAN GIACOMO DELLE SEGNALE  | 408           | 46.390                    | 113,7                           | 2.234          | 1.798   | 419           | 1.307          | 189           | 16.055                    |
| 057               | SAN GIORGIO DI MANTOVA     | 885           | 97.696                    | 110,4                           | 4.482          | 3.572   | 1.011         | 3.176          | 520           | 47.219                    |
| 058               | SAN GIOVANNI DEL DOSSO     | 261           | 30.265                    | 116,0                           | 1.440          | 1.147   | 285           | 926            | 89            | 8.353                     |
| 059               | SAN MARTINO DALL'ARGINE    | 452           | 52.165                    | 115,4                           | 2.460          | 1.953   | 489           | 1.444          | 162           | 12.783                    |
| 060               | SCHIVENOGLIA               | 257           | 29.555                    | 115,0                           | 1.422          | 1.130   | 260           | 829            | 158           | 15.140                    |
| 061               | SERMIDE                    | 1.525         | 173.090                   | 113,5                           | 8.276          | 6.744   | 1.569         | 4.843          | 658           | 58.620                    |
| 062               | SERRAVALLE A PO            | 449           | 54.555                    | 121,5                           | 2.407          | 1.955   | 495           | 1.470          | 91            | 8.555                     |
| 063               | SOLFERINO                  | 390           | 45.093                    | 115,6                           | 1.998          | 1.635   | 391           | 1.252          | 196           | 17.403                    |
| 064               | SUSTINENTE                 | 537           | 64.452                    | 120,0                           | 2.999          | 2.470   | 571           | 1.777          | 166           | 16.426                    |
| 065               | SUZZARA                    | 3.598         | 391.781                   | 108,9                           | 18.482         | 14.928  | 3.773         | 11.617         | 1.921         | 170.695                   |
| 066               | VIADANA                    | 3.367         | 406.378                   | 120,7                           | 18.788         | 15.178  | 3.670         | 10.507         | 1.458         | 138.500                   |
| 067               | VILLA POMA                 | 412           | 50.985                    | 123,8                           | 2.298          | 1.849   | 419           | 1.403          | 206           | 19.842                    |
| 068               | VILLIMPENTA                | 497           | 57.007                    | 114,7                           | 2.942          | 2.455   | 547           | 1.685          | 190           | 17.926                    |
| 069               | VIRGILIO                   | 1.267         | 152.679                   | 120,5                           | 6.978          | 5.664   | 1.303         | 4.405          | 839           | 80.246                    |
| 070               | VOLTA MANTOVANA            | 1.190         | 133.613                   | 112,3                           | 6.404          | 5.133   | 1.210         | 4.197          | 406           | 36.548                    |
|                   | <b>TOTALE PROVINCIA</b>    | <b>69.341</b> | <b>7.946.411</b>          | <b>114,6</b>                    | <b>370.388</b> | <b>300.809</b>  | <b>73.483</b> | <b>228.014</b> | <b>40.485</b> | <b>3.565.160</b>          |



## per titolo di godimento

| AFFITTO                               |                |  |               |                | ALTRO TITOLO |                              |                                       |               |  |              |               | Codice<br>dei<br>Comuni |
|---------------------------------------|----------------|--|---------------|----------------|--------------|------------------------------|---------------------------------------|---------------|--|--------------|---------------|-------------------------|
| Superficie<br>media per<br>abitazione | STANZE         |  | OCCUPANTI     |                | ABITAZIONI   | Superficie<br>m <sup>2</sup> | Superficie<br>media per<br>abitazione | STANZE        |  | OCCUPANTI    |               |                         |
|                                       | TOTALE         | Adibite<br>esclusiva-<br>mente o<br>promiscua-<br>mente ad<br>abitazione | Famiglie      | Componenti     |              |                              |                                       | TOTALE        | Adibite<br>esclusiva-<br>mente o<br>promiscua-<br>mente ad<br>abitazione | Famiglie     | Componenti    |                         |
| 94,1                                  | 900            | 711  | 216           | 571            | 93           | 9.353                        | 100,6                                 | 434           | 349  | 100          | 280           | 001                     |
| 91,5                                  | 4.748          | 3.814  | 1.104         | 3.310          | 180          | 16.775                       | 93,2                                  | 802           | 639  | 180          | 492           | 002                     |
| 101,5                                 | 2.077          | 1.664  | 444           | 1.491          | 130          | 13.319                       | 102,5                                 | 620           | 489  | 136          | 413           | 003                     |
| 88,2                                  | 717            | 560  | 162           | 543            | 61           | 5.823                        | 95,5                                  | 279           | 222  | 61           | 199           | 004                     |
| 95,2                                  | 1.428          | 1.147  | 323           | 1.050          | 94           | 9.934                        | 105,7                                 | 454           | 358  | 100          | 321           | 005                     |
| 85,5                                  | 327            | 248  | 87            | 217            | 27           | 2.829                        | 104,8                                 | 123           | 91   | 28           | 73            | 006                     |
| 87,5                                  | 2.168          | 1.730  | 500           | 1.478          | 87           | 8.736                        | 100,4                                 | 446           | 363  | 89           | 238           | 007                     |
| 84,0                                  | 2.152          | 1.729  | 542           | 1.516          | 67           | 7.055                        | 105,3                                 | 336           | 272  | 77           | 216           | 008                     |
| 91,4                                  | 393            | 323  | 86            | 279            | 25           | 2.400                        | 96,0                                  | 118           | 98   | 26           | 70            | 009                     |
| 96,4                                  | 788            | 625  | 173           | 558            | 24           | 2.524                        | 105,2                                 | 109           | 84   | 26           | 78            | 010                     |
| 101,7                                 | 788            | 655  | 173           | 560            | 28           | 2.510                        | 89,6                                  | 129           | 108  | 29           | 91            | 011                     |
| 88,1                                  | 504            | 406  | 113           | 335            | 41           | 3.178                        | 77,5                                  | 168           | 131  | 41           | 108           | 012                     |
| 87,3                                  | 846            | 640  | 214           | 639            | 60           | 6.020                        | 100,3                                 | 264           | 206  | 61           | 197           | 013                     |
| 82,9                                  | 1.414          | 1.117  | 351           | 983            | 83           | 7.240                        | 87,2                                  | 368           | 279  | 92           | 245           | 014                     |
| 96,0                                  | 3.869          | 3.182  | 827           | 2.635          | 125          | 13.397                       | 107,2                                 | 642           | 525  | 129          | 379           | 015                     |
| 89,5                                  | 2.607          | 2.097  | 589           | 1.911          | 89           | 7.435                        | 83,5                                  | 374           | 294  | 90           | 254           | 016                     |
| 82,6                                  | 7.790          | 6.210  | 1.932         | 5.689          | 294          | 28.790                       | 97,9                                  | 1.320         | 1.045  | 300          | 926           | 017                     |
| 89,1                                  | 1.160          | 913  | 270           | 888            | 82           | 8.076                        | 98,5                                  | 379           | 305  | 83           | 297           | 018                     |
| 105,1                                 | 1.026          | 817  | 215           | 705            | 52           | 5.549                        | 106,7                                 | 253           | 195  | 53           | 156           | 019                     |
| 92,9                                  | 306            | 239  | 64            | 205            | 36           | 3.478                        | 96,6                                  | 168           | 135  | 38           | 108           | 020                     |
| 96,3                                  | 3.384          | 2.781  | 756           | 2.433          | 205          | 21.161                       | 103,2                                 | 1.021         | 839  | 214          | 662           | 021                     |
| 91,7                                  | 933            | 744  | 218           | 607            | 126          | 10.806                       | 85,8                                  | 552           | 437  | 128          | 341           | 022                     |
| 93,1                                  | 498            | 412  | 116           | 324            | 47           | 4.392                        | 93,4                                  | 222           | 178  | 52           | 128           | 023                     |
| 97,1                                  | 1.012          | 828  | 219           | 689            | 49           | 5.146                        | 105,0                                 | 242           | 190  | 51           | 157           | 024                     |
| 82,4                                  | 897            | 686  | 225           | 614            | 106          | 9.839                        | 92,8                                  | 487           | 363  | 122          | 314           | 025                     |
| 95,6                                  | 3.797          | 3.027  | 846           | 2.630          | 212          | 20.474                       | 96,6                                  | 976           | 765  | 222          | 644           | 026                     |
| 98,8                                  | 3.141          | 2.517  | 647           | 2.140          | 160          | 16.226                       | 101,4                                 | 783           | 617  | 162          | 525           | 027                     |
| 94,9                                  | 1.770          | 1.416  | 405           | 1.288          | 88           | 8.483                        | 96,4                                  | 401           | 320  | 89           | 263           | 028                     |
| 88,0                                  | 494            | 398  | 110           | 318            | 35           | 3.585                        | 102,4                                 | 178           | 144  | 35           | 111           | 029                     |
| 79,9                                  | 44.780         | 34.843   | 12.069        | 32.016         | 821          | 77.034                       | 93,8                                  | 3.507         | 2.766  | 856          | 2.183         | 030                     |
| 90,2                                  | 2.982          | 2.375  | 722           | 2.198          | 154          | 15.334                       | 99,6                                  | 732           | 590  | 160          | 493           | 031                     |
| 103,4                                 | 248            | 198  | 58            | 165            | 14           | 1.004                        | 71,7                                  | 52            | 43   | 14           | 27            | 032                     |
| 85,2                                  | 2.147          | 1.741  | 551           | 1.632          | 192          | 18.181                       | 94,7                                  | 846           | 676  | 201          | 592           | 033                     |
| 95,3                                  | 1.623          | 1.296  | 334           | 1.068          | 73           | 7.040                        | 96,4                                  | 344           | 275  | 76           | 221           | 034                     |
| 92,9                                  | 2.316          | 1.849  | 515           | 1.562          | 124          | 12.649                       | 102,0                                 | 620           | 492  | 128          | 389           | 035                     |
| 87,9                                  | 1.109          | 849  | 278           | 795            | 76           | 8.439                        | 111,0                                 | 363           | 283  | 80           | 232           | 036                     |
| 99,5                                  | 808            | 660  | 178           | 605            | 54           | 5.543                        | 102,6                                 | 255           | 213  | 54           | 194           | 037                     |
| 82,4                                  | 3.689          | 2.822  | 967           | 2.517          | 178          | 16.432                       | 92,3                                  | 766           | 589  | 185          | 473           | 038                     |
| 99,5                                  | 2.555          | 2.111  | 531           | 1.762          | 165          | 16.496                       | 100,0                                 | 780           | 633  | 165          | 522           | 039                     |
| 95,5                                  | 242            | 186  | 63            | 173            | 10           | 900                          | 90,0                                  | 39            | 33   | 10           | 35            | 040                     |
| 97,8                                  | 776            | 679  | 154           | 446            | 47           | 4.724                        | 100,5                                 | 211           | 169  | 47           | 131           | 041                     |
| 90,0                                  | 2.824          | 2.218  | 666           | 1.917          | 171          | 17.654                       | 103,2                                 | 842           | 659  | 178          | 517           | 042                     |
| 109,0                                 | 453            | 364  | 98            | 308            | 27           | 2.676                        | 99,1                                  | 130           | 103  | 31           | 76            | 043                     |
| 84,9                                  | 600            | 460  | 158           | 479            | 65           | 6.138                        | 94,4                                  | 290           | 227  | 67           | 199           | 044                     |
| 94,0                                  | 4.453          | 3.530  | 1.085         | 3.345          | 225          | 21.668                       | 96,3                                  | 1.006         | 797  | 242          | 685           | 045                     |
| 85,9                                  | 527            | 435  | 127           | 379            | 48           | 4.235                        | 88,2                                  | 190           | 149  | 48           | 126           | 046                     |
| 90,1                                  | 2.532          | 1.977  | 593           | 1.797          | 164          | 16.382                       | 99,9                                  | 770           | 619  | 170          | 530           | 047                     |
| 97,3                                  | 629            | 510  | 145           | 439            | 46           | 4.790                        | 104,1                                 | 230           | 189  | 49           | 133           | 048                     |
| 90,0                                  | 1.293          | 1.016  | 328           | 894            | 52           | 5.528                        | 106,3                                 | 254           | 199  | 53           | 157           | 049                     |
| 96,6                                  | 884            | 699  | 194           | 553            | 71           | 6.786                        | 95,6                                  | 325           | 254  | 72           | 193           | 050                     |
| 93,0                                  | 1.810          | 1.427  | 407           | 1.286          | 91           | 9.451                        | 103,9                                 | 440           | 344  | 94           | 276           | 051                     |
| 87,5                                  | 2.485          | 1.939  | 604           | 1.812          | 166          | 16.353                       | 98,5                                  | 749           | 579  | 173          | 516           | 052                     |
| 89,4                                  | 2.356          | 1.888  | 578           | 1.733          | 224          | 22.770                       | 101,7                                 | 1.037         | 849  | 251          | 759           | 053                     |
| 107,1                                 | 1.532          | 1.195  | 319           | 965            | 119          | 12.666                       | 106,4                                 | 601           | 474  | 127          | 344           | 054                     |
| 88,5                                  | 2.897          | 2.282  | 657           | 1.919          | 200          | 19.269                       | 96,3                                  | 1.005         | 802  | 212          | 645           | 055                     |
| 84,9                                  | 803            | 618  | 190           | 516            | 75           | 7.115                        | 94,9                                  | 350           | 276  | 76           | 203           | 056                     |
| 90,8                                  | 2.260          | 1.757  | 563           | 1.724          | 84           | 8.514                        | 101,4                                 | 394           | 299  | 94           | 275           | 057                     |
| 93,9                                  | 399            | 298  | 91            | 297            | 44           | 4.097                        | 93,1                                  | 193           | 150  | 46           | 138           | 058                     |
| 78,9                                  | 650            | 495  | 167           | 445            | 50           | 5.242                        | 104,8                                 | 248           | 187  | 55           | 150           | 059                     |
| 95,8                                  | 748            | 572  | 158           | 469            | 42           | 3.826                        | 91,1                                  | 199           | 151  | 43           | 111           | 060                     |
| 89,1                                  | 2.878          | 2.291  | 661           | 1.955          | 172          | 16.256                       | 94,5                                  | 785           | 619  | 174          | 497           | 061                     |
| 94,0                                  | 385            | 306  | 93            | 251            | 42           | 3.878                        | 92,3                                  | 184           | 152  | 42           | 114           | 062                     |
| 88,8                                  | 823            | 661  | 196           | 576            | 42           | 4.227                        | 100,6                                 | 190           | 161  | 42           | 102           | 063                     |
| 99,0                                  | 761            | 623  | 170           | 518            | 60           | 5.592                        | 93,2                                  | 276           | 223  | 64           | 167           | 064                     |
| 88,9                                  | 8.263          | 6.486  | 1.986         | 5.833          | 448          | 37.921                       | 84,6                                  | 1.872         | 1.441  | 463          | 1.232         | 065                     |
| 95,0                                  | 6.445          | 5.148  | 1.525         | 4.367          | 338          | 34.630                       | 102,5                                 | 1.610         | 1.265  | 358          | 1.012         | 066                     |
| 96,3                                  | 940            | 734  | 207           | 652            | 38           | 3.557                        | 93,6                                  | 153           | 118  | 39           | 112           | 067                     |
| 94,3                                  | 941            | 774  | 199           | 568            | 36           | 3.353                        | 93,1                                  | 184           | 149  | 40           | 108           | 068                     |
| 95,6                                  | 3.810          | 3.049  | 858           | 2.766          | 142          | 12.966                       | 91,3                                  | 624           | 485  | 143          | 399           | 069                     |
| 90,0                                  | 1.826          | 1.414  | 412           | 1.365          | 71           | 6.055                        | 85,3                                  | 312           | 243  | 71           | 198           | 070                     |
| <b>88,1</b>                           | <b>172.416</b> | <b>136.411</b>   | <b>41.782</b> | <b>121.673</b> | <b>7.967</b> | <b>771.904</b>               | <b>96,9</b>                           | <b>36.606</b> | <b>28.966</b>  | <b>8.307</b> | <b>23.752</b> |                         |

TAV. 17 - Abitazioni occupate

| Codice<br>dei<br>Comuni | COMUNI                     | EPOCA DI       |                |               |               |               |               |               |
|-------------------------|----------------------------|----------------|----------------|---------------|---------------|---------------|---------------|---------------|
|                         |                            | Prima del 1919 |                | 1919 - 1945   |               | 1946 - 1960   |               | 1961          |
|                         |                            | Abitazioni     | Stanze         | Abitazioni    | Stanze        | Abitazioni    | Stanze        | Abitazioni    |
| 001                     | ACQUANEGRA SUL CHIESE      | 467            | 2.484          | 92            | 554           | 70            | 330           | 166           |
| 002                     | ASOLA                      | 857            | 4.158          | 354           | 1.611         | 257           | 1.142         | 604           |
| 003                     | BAGNOLO SAN VITO           | 372            | 2.128          | 161           | 871           | 198           | 1.004         | 339           |
| 004                     | BIGARELLO                  | 127            | 653            | 32            | 168           | 51            | 238           | 115           |
| 005                     | BORGOFORTE                 | 338            | 1.793          | 122           | 607           | 105           | 530           | 182           |
| 006                     | BORGOFRANCO SUL PO         | 143            | 699            | 33            | 159           | 61            | 265           | 58            |
| 007                     | BOZZOLO                    | 444            | 2.291          | 88            | 464           | 100           | 569           | 396           |
| 008                     | CANNETO SULL'OGLIO         | 458            | 2.253          | 159           | 773           | 251           | 1.173         | 365           |
| 009                     | CARBONARA DI PO            | 172            | 913            | 31            | 155           | 48            | 241           | 83            |
| 010                     | CASALMORO                  | 142            | 732            | 56            | 293           | 49            | 229           | 136           |
| 011                     | CASALOLDO                  | 189            | 1.011          | 33            | 179           | 32            | 178           | 147           |
| 012                     | CASALROMANO                | 119            | 513            | 15            | 63            | 35            | 180           | 81            |
| 013                     | CASTELBELFORTE             | 198            | 906            | 68            | 325           | 64            | 307           | 148           |
| 014                     | CASTEL D'ARIO              | 355            | 1.666          | 208           | 1.042         | 144           | 743           | 281           |
| 015                     | CASTEL GOFFREDO            | 364            | 2.069          | 206           | 1.199         | 244           | 1.249         | 694           |
| 016                     | CASTELLUCCHIO              | 441            | 2.292          | 199           | 980           | 169           | 791           | 328           |
| 017                     | CASTIGLIONE DELLE STIVIERE | 653            | 3.108          | 206           | 965           | 418           | 1.840         | 1.705         |
| 018                     | CAVRIANA                   | 310            | 1.551          | 71            | 356           | 80            | 396           | 227           |
| 019                     | CERESARA                   | 252            | 1.470          | 73            | 364           | 62            | 345           | 129           |
| 020                     | COMMESSAGGIO               | 179            | 910            | 28            | 156           | 37            | 187           | 59            |
| 021                     | CURTATONE                  | 547            | 2.832          | 205           | 1.046         | 201           | 944           | 874           |
| 022                     | DOSOLO                     | 426            | 2.120          | 105           | 546           | 59            | 285           | 289           |
| 023                     | FELONICA                   | 183            | 868            | 84            | 461           | 124           | 651           | 135           |
| 024                     | GAZOLDO DEGLI IPPOLITI     | 159            | 885            | 48            | 288           | 44            | 236           | 197           |
| 025                     | GAZZUOLO                   | 375            | 1.841          | 87            | 439           | 60            | 281           | 197           |
| 026                     | GOITO                      | 519            | 2.687          | 215           | 1.121         | 331           | 1.723         | 742           |
| 027                     | GONZAGA                    | 528            | 3.097          | 240           | 1.338         | 181           | 943           | 493           |
| 028                     | GUIDIZZOLO                 | 244            | 1.265          | 106           | 528           | 153           | 735           | 436           |
| 029                     | MAGNACAVALLO               | 139            | 829            | 101           | 591           | 120           | 602           | 107           |
| 030                     | <b>MANTOVA</b>             | <b>4.087</b>   | <b>16.724</b>  | <b>1.790</b>  | <b>7.401</b>  | <b>5.079</b>  | <b>21.498</b> | <b>7.071</b>  |
| 031                     | MARCARIA                   | 853            | 4.253          | 240           | 1.223         | 179           | 812           | 396           |
| 032                     | MARIANA MANTOVANA          | 80             | 386            | 32            | 166           | 20            | 89            | 27            |
| 033                     | MARMIROLO                  | 385            | 1.789          | 188           | 875           | 343           | 1.491         | 662           |
| 034                     | MEDOLE                     | 276            | 1.609          | 80            | 431           | 105           | 547           | 259           |
| 035                     | MOGLIA                     | 405            | 2.142          | 174           | 936           | 196           | 993           | 423           |
| 036                     | MONZAMBANO                 | 301            | 1.474          | 89            | 414           | 85            | 413           | 240           |
| 037                     | MOTTEGGIANA                | 215            | 1.095          | 73            | 361           | 33            | 153           | 126           |
| 038                     | OSTIGLIA                   | 580            | 2.546          | 398           | 1.821         | 574           | 2.544         | 652           |
| 039                     | PEGOGNAGA                  | 400            | 2.216          | 291           | 1.526         | 309           | 1.552         | 451           |
| 040                     | PIEVE DI CORIANO           | 83             | 351            | 19            | 94            | 40            | 193           | 78            |
| 041                     | PIUBEGA                    | 203            | 1.126          | 59            | 332           | 31            | 157           | 88            |
| 042                     | POGGIO RUSCO               | 359            | 1.762          | 215           | 1.055         | 342           | 1.772         | 513           |
| 043                     | POMPONESCO                 | 150            | 835            | 33            | 186           | 37            | 234           | 112           |
| 044                     | PONTI SUL MINCIO           | 103            | 443            | 53            | 234           | 49            | 224           | 145           |
| 045                     | PORTO MANTOVANO            | 281            | 1.352          | 152           | 662           | 349           | 1.564         | 760           |
| 046                     | QUINGENTOLE                | 235            | 1.120          | 39            | 214           | 43            | 192           | 76            |
| 047                     | QUISTELLO                  | 570            | 2.919          | 268           | 1.393         | 222           | 1.079         | 455           |
| 048                     | REDONDESCO                 | 193            | 1.036          | 62            | 318           | 25            | 129           | 81            |
| 049                     | REVERE                     | 265            | 1.300          | 79            | 407           | 238           | 1.200         | 166           |
| 050                     | RIVAROLO MANTOVANO         | 460            | 2.373          | 69            | 408           | 64            | 345           | 182           |
| 051                     | RODIGO                     | 385            | 1.946          | 147           | 723           | 125           | 624           | 355           |
| 052                     | RONCOFERRARO               | 590            | 2.806          | 227           | 1.132         | 246           | 1.193         | 439           |
| 053                     | ROVERBELLA                 | 412            | 1.891          | 232           | 1.111         | 338           | 1.644         | 687           |
| 054                     | SABBIONETA                 | 730            | 4.079          | 141           | 772           | 113           | 636           | 362           |
| 055                     | SAN BENEDETTO PO           | 745            | 3.782          | 371           | 2.086         | 331           | 1.705         | 483           |
| 056                     | SAN GIACOMO DELLE SEGNATE  | 227            | 1.139          | 91            | 445           | 86            | 413           | 142           |
| 057                     | SAN GIORGIO DI MANTOVA     | 192            | 935            | 68            | 326           | 175           | 801           | 713           |
| 058                     | SAN GIOVANNI DEL DOSSO     | 142            | 770            | 49            | 270           | 50            | 232           | 84            |
| 059                     | SAN MARTINO DALL'ARGINE    | 327            | 1.638          | 51            | 251           | 40            | 194           | 100           |
| 060                     | SCHIVENOGLIA               | 172            | 852            | 62            | 307           | 43            | 220           | 91            |
| 061                     | SERMIDE                    | 488            | 2.484          | 340           | 1.801         | 472           | 2.310         | 476           |
| 062                     | SERRAVALLE A PO            | 146            | 745            | 81            | 405           | 85            | 420           | 131           |
| 063                     | SOLFERINO                  | 211            | 1.027          | 54            | 256           | 40            | 191           | 113           |
| 064                     | SUSTINENTE                 | 279            | 1.446          | 76            | 417           | 71            | 399           | 131           |
| 065                     | SUZZARA                    | 1.026          | 4.973          | 552           | 2.804         | 900           | 4.215         | 1.873         |
| 066                     | VIADANA                    | 1.349          | 6.953          | 439           | 2.327         | 621           | 3.158         | 1.366         |
| 067                     | VILLA POMA                 | 136            | 681            | 39            | 214           | 70            | 355           | 174           |
| 068                     | VILLIMPENTA                | 276            | 1.496          | 102           | 573           | 54            | 304           | 107           |
| 069                     | VIRGILIO                   | 257            | 1.370          | 211           | 1.043         | 257           | 1.222         | 790           |
| 070                     | VOLTA MANTOVANA            | 487            | 2.468          | 148           | 768           | 148           | 775           | 363           |
|                         | <b>TOTALE PROVINCIA</b>    | <b>28.761</b>  | <b>142.356</b> | <b>11.310</b> | <b>56.130</b> | <b>16.376</b> | <b>76.529</b> | <b>31.656</b> |

## per epoca di costruzione

| COSTRUZIONE    |               |               |               |               |              |              |                |                | Codice<br>dei<br>Comuni |
|----------------|---------------|---------------|---------------|---------------|--------------|--------------|----------------|----------------|-------------------------|
| - 1971         | 1972 - 1975   |               | 1976 - 1980   |               | dopo il 1980 |              | TOTALE         |                |                         |
| Stanze         | Abitazioni    | Stanze        | Abitazioni    | Stanze        | Abitazioni   | Stanze       | Abitazioni     | Stanze         |                         |
| 925            | 82            | 509           | 96            | 510           | 19           | 95           | 992            | 5.407          | 001                     |
| 2.872          | 321           | 1.585         | 337           | 1.670         | 38           | 199          | 2.768          | 13.237         | 002                     |
| 1.822          | 168           | 920           | 189           | 944           | 27           | 154          | 1.454          | 7.843          | 003                     |
| 585            | 109           | 559           | 66            | 330           | 5            | 25           | 505            | 2.558          | 004                     |
| 930            | 74            | 392           | 130           | 701           | 19           | 102          | 970            | 5.055          | 005                     |
| 305            | 48            | 243           | 39            | 199           | —            | —            | 382            | 1.870          | 006                     |
| 1.976          | 234           | 1.216         | 193           | 993           | 24           | 133          | 1.479          | 7.642          | 007                     |
| 1.832          | 130           | 645           | 135           | 667           | 23           | 97           | 1.521          | 7.440          | 008                     |
| 407            | 61            | 308           | 48            | 244           | 1            | 5            | 444            | 2.273          | 009                     |
| 698            | 67            | 386           | 43            | 264           | 10           | 55           | 503            | 2.657          | 010                     |
| 770            | 49            | 254           | 89            | 430           | 7            | 33           | 546            | 2.855          | 011                     |
| 396            | 72            | 374           | 92            | 451           | 13           | 75           | 427            | 2.052          | 012                     |
| 713            | 127           | 610           | 124           | 674           | 18           | 90           | 747            | 3.625          | 013                     |
| 1.397          | 121           | 600           | 117           | 593           | 8            | 45           | 1.234          | 6.086          | 014                     |
| 3.691          | 355           | 1.958         | 348           | 1.844         | 51           | 266          | 2.262          | 12.276         | 015                     |
| 1.573          | 166           | 823           | 177           | 886           | 20           | 102          | 1.500          | 7.447          | 016                     |
| 8.143          | 853           | 4.171         | 789           | 3.822         | 79           | 439          | 4.703          | 22.488         | 017                     |
| 1.136          | 159           | 763           | 109           | 553           | 16           | 81           | 972            | 4.836          | 018                     |
| 672            | 82            | 464           | 103           | 594           | 9            | 50           | 710            | 3.959          | 019                     |
| 346            | 41            | 207           | 39            | 214           | 3            | 15           | 386            | 2.035          | 020                     |
| 4.664          | 307           | 1.631         | 468           | 2.502         | 42           | 224          | 2.644          | 13.843         | 021                     |
| 1.502          | 114           | 589           | 121           | 624           | 12           | 73           | 1.126          | 5.739          | 022                     |
| 719            | 47            | 235           | 81            | 403           | 10           | 50           | 664            | 3.387          | 023                     |
| 1.081          | 122           | 661           | 85            | 440           | 15           | 69           | 670            | 3.660          | 024                     |
| 1.061          | 111           | 576           | 94            | 502           | 12           | 58           | 936            | 4.758          | 025                     |
| 3.739          | 374           | 1.916         | 428           | 2.252         | 38           | 170          | 2.647          | 13.608         | 026                     |
| 2.604          | 301           | 1.651         | 307           | 1.781         | 29           | 171          | 2.079          | 11.585         | 027                     |
| 2.150          | 189           | 950           | 255           | 1.265         | 15           | 78           | 1.398          | 6.971          | 028                     |
| 570            | 60            | 328           | 58            | 367           | 6            | 31           | 591            | 3.318          | 029                     |
| <b>29.884</b>  | <b>1.504</b>  | <b>6.890</b>  | <b>1.579</b>  | <b>7.109</b>  | <b>149</b>   | <b>655</b>   | <b>21.259</b>  | <b>90.161</b>  | <b>030</b>              |
| 2.052          | 253           | 1.280         | 252           | 1.354         | 33           | 170          | 2.206          | 11.144         | 031                     |
| 133            | 16            | 79            | 14            | 104           | 3            | 14           | 192            | 971            | 032                     |
| 3.060          | 262           | 1.278         | 309           | 1.523         | 39           | 197          | 2.188          | 10.213         | 033                     |
| 1.327          | 119           | 610           | 111           | 589           | 11           | 54           | 961            | 5.167          | 034                     |
| 2.203          | 179           | 910           | 271           | 1.495         | 10           | 54           | 1.658          | 8.733          | 035                     |
| 1.207          | 189           | 932           | 183           | 908           | 11           | 57           | 1.098          | 5.405          | 036                     |
| 698            | 43            | 233           | 59            | 329           | 2            | 8            | 551            | 2.877          | 037                     |
| 3.029          | 260           | 1.283         | 284           | 1.374         | 39           | 186          | 2.787          | 12.783         | 038                     |
| 2.445          | 191           | 1.076         | 257           | 1.331         | 24           | 125          | 1.923          | 10.271         | 039                     |
| 379            | 30            | 137           | 29            | 140           | 1            | 5            | 280            | 1.299          | 040                     |
| 443            | 77            | 376           | 98            | 509           | 8            | 51           | 564            | 2.994          | 041                     |
| 2.569          | 225           | 1.178         | 318           | 1.576         | 21           | 135          | 1.993          | 10.047         | 042                     |
| 661            | 61            | 343           | 67            | 382           | 6            | 25           | 466            | 2.666          | 043                     |
| 728            | 102           | 480           | 47            | 209           | 8            | 39           | 507            | 2.357          | 044                     |
| 3.673          | 576           | 2.872         | 678           | 3.366         | 92           | 453          | 2.888          | 13.942         | 045                     |
| 361            | 26            | 126           | 53            | 256           | 6            | 34           | 478            | 2.303          | 046                     |
| 2.169          | 177           | 881           | 257           | 1.340         | 18           | 113          | 1.967          | 9.894          | 047                     |
| 432            | 50            | 289           | 63            | 358           | 4            | 20           | 478            | 2.582          | 048                     |
| 841            | 95            | 481           | 82            | 438           | 11           | 53           | 936            | 4.720          | 049                     |
| 957            | 95            | 507           | 83            | 454           | 7            | 38           | 960            | 5.082          | 050                     |
| 1.843          | 167           | 910           | 174           | 944           | 27           | 154          | 1.380          | 7.144          | 051                     |
| 2.138          | 200           | 943           | 264           | 1.274         | 40           | 213          | 2.006          | 9.699          | 052                     |
| 3.433          | 334           | 1.661         | 256           | 1.330         | 28           | 135          | 2.287          | 11.205         | 053                     |
| 2.005          | 144           | 762           | 120           | 655           | 8            | 55           | 1.618          | 8.964          | 054                     |
| 2.635          | 231           | 1.261         | 285           | 1.549         | 28           | 143          | 2.474          | 13.161         | 055                     |
| 719            | 56            | 289           | 63            | 346           | 7            | 36           | 672            | 3.387          | 056                     |
| 3.370          | 192           | 939           | 134           | 676           | 15           | 89           | 1.489          | 7.136          | 057                     |
| 417            | 31            | 161           | 37            | 175           | 1            | 7            | 394            | 2.032          | 058                     |
| 502            | 58            | 308           | 81            | 431           | 7            | 34           | 664            | 3.358          | 059                     |
| 470            | 41            | 246           | 45            | 257           | 3            | 17           | 457            | 2.369          | 060                     |
| 2.502          | 182           | 917           | 335           | 1.633         | 62           | 292          | 2.355          | 11.939         | 061                     |
| 675            | 70            | 360           | 66            | 353           | 3            | 18           | 582            | 2.976          | 062                     |
| 559            | 106           | 500           | 95            | 436           | 9            | 42           | 628            | 3.011          | 063                     |
| 687            | 87            | 453           | 111           | 585           | 8            | 49           | 763            | 4.036          | 064                     |
| 8.872          | 792           | 3.858         | 731           | 3.437         | 93           | 458          | 5.967          | 28.617         | 065                     |
| 7.316          | 660           | 3.420         | 656           | 3.294         | 72           | 375          | 5.163          | 26.843         | 066                     |
| 918            | 90            | 476           | 142           | 718           | 5            | 29           | 656            | 3.391          | 067                     |
| 620            | 83            | 471           | 93            | 567           | 8            | 36           | 723            | 4.067          | 068                     |
| 3.949          | 387           | 2.029         | 311           | 1.619         | 35           | 180          | 2.248          | 11.412         | 069                     |
| 1.844          | 229           | 1.155         | 268           | 1.413         | 24           | 119          | 1.667          | 8.542          | 070                     |
| <b>154.004</b> | <b>13.614</b> | <b>68.884</b> | <b>14.521</b> | <b>73.555</b> | <b>1.555</b> | <b>7.952</b> | <b>117.793</b> | <b>579.410</b> |                         |

TAV. 18 - Abitazioni occupate

| Codice<br>dei<br>Comuni | COMUNI                     | ABITAZIONI |            |            |              |              |              |               |               |
|-------------------------|----------------------------|------------|------------|------------|--------------|--------------|--------------|---------------|---------------|
|                         |                            | 1          |            |            | 2            |              |              | 3             |               |
|                         |                            | Abitazioni | Occupanti  |            | Abitazioni   | Occupanti    |              | Abitazioni    | Occu          |
|                         |                            |            | Famiglie   | Componenti |              | Famiglie     | Componenti   |               | Famiglie      |
| 001                     | ACQUANEGRA SUL CHIESE      | 6          | 6          | 12         | 34           | 34           | 55           | 67            | 70            |
| 002                     | ASOLA                      | 24         | 24         | 28         | 183          | 183          | 296          | 367           | 367           |
| 003                     | BAGNOLO SAN VITO           | 6          | 6          | 7          | 36           | 38           | 52           | 116           | 117           |
| 004                     | BIGARELLO                  | 1          | 1          | 2          | 9            | 9            | 12           | 48            | 48            |
| 005                     | BORGOFORTE                 | 6          | 6          | 7          | 49           | 49           | 75           | 114           | 118           |
| 006                     | BORGOFRANCO SUL PO         | 1          | 1          | 1          | 25           | 26           | 33           | 53            | 54            |
| 007                     | BOZZOLO                    | 15         | 15         | 15         | 76           | 76           | 103          | 125           | 127           |
| 008                     | CANNETO SULL'OGLIO         | 4          | 4          | 4          | 65           | 66           | 99           | 187           | 194           |
| 009                     | CARBONARA DI PO            | —          | —          | —          | 18           | 18           | 31           | 45            | 45            |
| 010                     | CASALMORO                  | —          | —          | —          | 5            | 5            | 5            | 27            | 27            |
| 011                     | CASALOLDO                  | —          | —          | —          | 19           | 19           | 30           | 47            | 47            |
| 012                     | CASALROMANO                | —          | —          | —          | 21           | 21           | 37           | 47            | 47            |
| 013                     | CASTELBELFORTE             | 2          | 2          | 2          | 54           | 54           | 96           | 90            | 92            |
| 014                     | CASTEL D'ARIO              | 2          | 2          | 2          | 68           | 69           | 117          | 125           | 128           |
| 015                     | CASTEL GOFFREDO            | 5          | 5          | 5          | 68           | 68           | 106          | 156           | 161           |
| 016                     | CASTELLUCCHIO              | 9          | 9          | 9          | 81           | 81           | 138          | 168           | 169           |
| 017                     | CASTIGLIONE DELLE STIVIERE | 67         | 67         | 86         | 203          | 205          | 329          | 473           | 480           |
| 018                     | CAVRIANA                   | 3          | 3          | 4          | 23           | 24           | 43           | 81            | 83            |
| 019                     | CERESARA                   | 4          | 4          | 4          | 23           | 23           | 31           | 80            | 81            |
| 020                     | COMMESSAGGIO               | 2          | 2          | 2          | 19           | 20           | 34           | 39            | 39            |
| 021                     | CURTATONE                  | 10         | 10         | 13         | 92           | 92           | 167          | 222           | 224           |
| 022                     | DOSOLO                     | 11         | 11         | 15         | 74           | 74           | 135          | 128           | 129           |
| 023                     | FELONICA                   | 2          | 2          | 2          | 31           | 32           | 49           | 66            | 68            |
| 024                     | GAZOLDO DEGLI IPPOLITI     | 1          | 1          | 1          | 16           | 16           | 23           | 51            | 51            |
| 025                     | GAZZUOLO                   | 6          | 6          | 8          | 65           | 66           | 111          | 118           | 124           |
| 026                     | GOITO                      | 9          | 9          | 10         | 148          | 150          | 272          | 251           | 254           |
| 027                     | GONZAGA                    | 4          | 4          | 5          | 85           | 85           | 123          | 142           | 143           |
| 028                     | GUIDIZZOLO                 | 4          | 4          | 4          | 69           | 70           | 117          | 132           | 133           |
| 029                     | MAGNACAVALLO               | 2          | 2          | 2          | 20           | 20           | 31           | 49            | 49            |
| 030                     | <b>MANTOVA</b>             | <b>198</b> | <b>200</b> | <b>243</b> | <b>1.553</b> | <b>1.591</b> | <b>2.664</b> | <b>4.310</b>  | <b>4.407</b>  |
| 031                     | MARCARIA                   | 12         | 12         | 20         | 128          | 131          | 197          | 251           | 257           |
| 032                     | MARIANA MANTOVANA          | 3          | 3          | 3          | 17           | 17           | 28           | 25            | 25            |
| 033                     | MARMIROLO                  | 11         | 12         | 13         | 180          | 181          | 332          | 284           | 294           |
| 034                     | MEDOLE                     | 1          | 1          | 1          | 23           | 23           | 34           | 67            | 68            |
| 035                     | MOGLIA                     | 7          | 7          | 7          | 72           | 77           | 116          | 166           | 179           |
| 036                     | MONZAMBANO                 | 5          | 5          | 14         | 36           | 36           | 54           | 134           | 137           |
| 037                     | MOTTEGGIANA                | 1          | 1          | 1          | 22           | 22           | 33           | 60            | 62            |
| 038                     | OSTIGLIA                   | 18         | 18         | 18         | 246          | 251          | 334          | 376           | 391           |
| 039                     | PEGOGNAGA                  | 2          | 2          | 2          | 72           | 72           | 116          | 186           | 186           |
| 040                     | PIEVE DI CORIANO           | —          | —          | —          | 14           | 14           | 21           | 31            | 31            |
| 041                     | PIUBEGA                    | 10         | 10         | 11         | 33           | 33           | 44           | 51            | 51            |
| 042                     | POGGIO RUSCO               | 9          | 9          | 14         | 76           | 78           | 115          | 245           | 256           |
| 043                     | POMPONESCO                 | 1          | 1          | 1          | 10           | 10           | 18           | 29            | 29            |
| 044                     | PONTI SUL MINCIO           | 3          | 3          | 6          | 24           | 24           | 39           | 58            | 60            |
| 045                     | PORTO MANTOVANO            | 14         | 14         | 18         | 65           | 69           | 128          | 284           | 299           |
| 046                     | QUINGENTOLE                | 2          | 2          | 2          | 37           | 37           | 60           | 78            | 79            |
| 047                     | QUISTELLO                  | 5          | 5          | 5          | 91           | 92           | 145          | 231           | 236           |
| 048                     | REDONDESCO                 | —          | —          | —          | 26           | 26           | 38           | 51            | 54            |
| 049                     | REVERE                     | 6          | 6          | 7          | 28           | 30           | 46           | 109           | 111           |
| 050                     | RIVAROLO MANTOVANO         | 3          | 3          | 4          | 35           | 35           | 49           | 108           | 110           |
| 051                     | RODIGO                     | 7          | 7          | 8          | 65           | 65           | 110          | 121           | 123           |
| 052                     | RONCOFERRARO               | 4          | 4          | 5          | 119          | 119          | 192          | 222           | 226           |
| 053                     | ROVERBELLA                 | 6          | 6          | 12         | 105          | 107          | 184          | 203           | 211           |
| 054                     | SABBIONETA                 | 6          | 6          | 8          | 35           | 35           | 58           | 141           | 142           |
| 055                     | SAN BENEDETTO PO           | 7          | 7          | 7          | 86           | 86           | 134          | 241           | 254           |
| 056                     | SAN GIACOMO DELLE SEGNALE  | 1          | 1          | 1          | 39           | 39           | 56           | 80            | 80            |
| 057                     | SAN GIORGIO DI MANTOVA     | 3          | 3          | 4          | 37           | 38           | 70           | 110           | 123           |
| 058                     | SAN GIOVANNI DEL DOSSO     | —          | —          | —          | 28           | 28           | 43           | 43            | 43            |
| 059                     | SAN MARTINO DALL'ARGINE    | 1          | 1          | 1          | 44           | 44           | 72           | 93            | 95            |
| 060                     | SCHIVENOGLIA               | 1          | 1          | 1          | 32           | 32           | 43           | 40            | 40            |
| 061                     | SERMIDE                    | 5          | 5          | 7          | 105          | 105          | 156          | 282           | 283           |
| 062                     | SERRAVALLE A PO            | —          | —          | —          | 19           | 19           | 30           | 48            | 49            |
| 063                     | SOLFERINO                  | 6          | 6          | 9          | 29           | 29           | 55           | 65            | 65            |
| 064                     | SUSTINENTE                 | 3          | 3          | 7          | 35           | 35           | 59           | 65            | 66            |
| 065                     | SUZZARA                    | 33         | 33         | 37         | 293          | 305          | 500          | 700           | 714           |
| 066                     | VIADANA                    | 21         | 21         | 22         | 205          | 208          | 332          | 526           | 550           |
| 067                     | VILLA POMA                 | —          | —          | —          | 22           | 22           | 38           | 61            | 62            |
| 068                     | VILLIMPENTA                | —          | —          | —          | 17           | 17           | 28           | 53            | 54            |
| 069                     | VIRGILIO                   | 6          | 6          | 8          | 48           | 49           | 81           | 180           | 184           |
| 070                     | VOLTA MANTOVANA            | 8          | 8          | 8          | 64           | 65           | 129          | 163           | 163           |
|                         | <b>TOTALE PROVINCIA</b>    | <b>635</b> | <b>638</b> | <b>785</b> | <b>5.894</b> | <b>5.989</b> | <b>9.731</b> | <b>14.185</b> | <b>14.518</b> |

## per numero di stanze

| CON STANZE    |               |               |                |               |               |               |               |                |               |                | Codice<br>dei<br>Comuni |
|---------------|---------------|---------------|----------------|---------------|---------------|---------------|---------------|----------------|---------------|----------------|-------------------------|
| panti         | 4             |               |                | 5             |               |               | 6 e più       |                |               |                |                         |
|               | Abitazioni    | Occupanti     |                | Abitazioni    | Occupanti     |               | Abitazioni    | Stanze         | Occupanti     |                |                         |
|               |               | Famiglie      | Componenti     |               | Famiglie      | Componenti    |               |                | Famiglie      | Componenti     |                         |
| Componenti    |               |               |                |               |               |               |               |                |               |                |                         |
| 151           | 290           | 304           | 740            | 195           | 215           | 596           | 400           | 2.997          | 504           | 1.555          | 001                     |
| 803           | 839           | 839           | 2.394          | 630           | 630           | 2.147         | 725           | 5.240          | 725           | 2.861          | 002                     |
| 293           | 398           | 413           | 1.237          | 345           | 365           | 1.242         | 553           | 4.100          | 620           | 2.466          | 003                     |
| 130           | 145           | 145           | 441            | 160           | 160           | 600           | 142           | 1.015          | 142           | 602            | 004                     |
| 301           | 240           | 246           | 723            | 203           | 209           | 752           | 358           | 2.634          | 380           | 1.508          | 005                     |
| 116           | 112           | 119           | 277            | 74            | 76            | 228           | 117           | 842            | 129           | 501            | 006                     |
| 258           | 390           | 391           | 1.047          | 380           | 384           | 1.188         | 493           | 3.640          | 502           | 1.693          | 007                     |
| 421           | 510           | 547           | 1.436          | 359           | 403           | 1.212         | 396           | 2.910          | 489           | 1.594          | 008                     |
| 111           | 137           | 138           | 369            | 94            | 97            | 322           | 150           | 1.084          | 156           | 601            | 009                     |
| 54            | 169           | 189           | 510            | 130           | 138           | 445           | 172           | 1.240          | 202           | 701            | 010                     |
| 117           | 167           | 177           | 533            | 109           | 116           | 364           | 204           | 1.463          | 218           | 834            | 011                     |
| 101           | 145           | 145           | 370            | 87            | 87            | 274           | 127           | 854            | 127           | 445            | 012                     |
| 222           | 221           | 226           | 678            | 183           | 187           | 657           | 197           | 1.446          | 210           | 819            | 013                     |
| 290           | 432           | 461           | 1.262          | 254           | 288           | 906           | 353           | 2.575          | 415           | 1.410          | 014                     |
| 365           | 571           | 588           | 1.691          | 584           | 605           | 2.019         | 878           | 6.463          | 930           | 3.673          | 015                     |
| 397           | 448           | 455           | 1.395          | 344           | 354           | 1.278         | 450           | 3.260          | 473           | 1.916          | 016                     |
| 1.079         | 1.605         | 1.636         | 4.845          | 1.215         | 1.250         | 4.173         | 1.140         | 8.101          | 1.205         | 4.520          | 017                     |
| 215           | 336           | 337           | 1.034          | 278           | 282           | 1.050         | 251           | 1.810          | 264           | 1.115          | 018                     |
| 209           | 152           | 154           | 418            | 141           | 146           | 508           | 310           | 2.356          | 331           | 1.358          | 019                     |
| 82            | 98            | 99            | 268            | 81            | 82            | 285           | 147           | 1.081          | 150           | 533            | 020                     |
| 541           | 682           | 699           | 2.093          | 715           | 756           | 2.580         | 923           | 6.680          | 993           | 3.858          | 021                     |
| 309           | 278           | 285           | 730            | 239           | 245           | 734           | 396           | 2.889          | 421           | 1.438          | 022                     |
| 146           | 205           | 213           | 543            | 130           | 132           | 425           | 230           | 1.655          | 255           | 850            | 023                     |
| 135           | 169           | 174           | 493            | 166           | 171           | 553           | 267           | 1.968          | 290           | 1.095          | 024                     |
| 274           | 228           | 244           | 613            | 182           | 196           | 560           | 337           | 2.446          | 379           | 1.213          | 025                     |
| 625           | 699           | 724           | 2.160          | 671           | 699           | 2.337         | 869           | 6.399          | 944           | 3.705          | 026                     |
| 327           | 463           | 467           | 1.331          | 496           | 509           | 1.670         | 889           | 6.653          | 915           | 3.751          | 027                     |
| 328           | 417           | 421           | 1.234          | 359           | 366           | 1.269         | 417           | 2.970          | 427           | 1.673          | 028                     |
| 115           | 142           | 146           | 410            | 131           | 132           | 428           | 247           | 1.906          | 260           | 1.027          | 029                     |
| <b>9.697</b>  | <b>7.573</b>  | <b>7.804</b>  | <b>21.090</b>  | <b>4.727</b>  | <b>4.952</b>  | <b>15.505</b> | <b>2.898</b>  | <b>20.000</b>  | <b>3.079</b>  | <b>10.400</b>  | <b>030</b>              |
| 599           | 610           | 641           | 1.804          | 466           | 499           | 1.666         | 739           | 5.353          | 828           | 3.178          | 031                     |
| 53            | 42            | 43            | 117            | 35            | 39            | 124           | 70            | 516            | 84            | 288            | 032                     |
| 725           | 658           | 679           | 2.079          | 543           | 573           | 1.930         | 512           | 3.643          | 543           | 2.100          | 033                     |
| 151           | 280           | 285           | 813            | 229           | 241           | 795           | 361           | 2.654          | 384           | 1.433          | 034                     |
| 414           | 449           | 465           | 1.228          | 363           | 376           | 1.240         | 601           | 4.473          | 629           | 2.426          | 035                     |
| 280           | 323           | 336           | 950            | 306           | 318           | 1.080         | 294           | 2.104          | 314           | 1.231          | 036                     |
| 144           | 144           | 148           | 465            | 117           | 124           | 451           | 207           | 1.491          | 223           | 916            | 037                     |
| 791           | 896           | 948           | 2.349          | 667           | 715           | 2.140         | 584           | 4.226          | 652           | 2.087          | 038                     |
| 434           | 477           | 482           | 1.353          | 424           | 430           | 1.465         | 762           | 5.539          | 776           | 3.250          | 039                     |
| 66            | 103           | 110           | 285            | 71            | 80            | 244           | 61            | 411            | 69            | 265            | 040                     |
| 120           | 135           | 137           | 377            | 123           | 124           | 434           | 212           | 1.610          | 212           | 742            | 041                     |
| 552           | 587           | 615           | 1.662          | 473           | 499           | 1.562         | 603           | 4.438          | 650           | 2.326          | 042                     |
| 62            | 116           | 126           | 291            | 96            | 104           | 304           | 214           | 1.614          | 254           | 879            | 043                     |
| 147           | 170           | 183           | 501            | 152           | 172           | 566           | 100           | 692            | 117           | 435            | 044                     |
| 733           | 1.002         | 1.082         | 3.101          | 846           | 941           | 3.033         | 677           | 4.708          | 789           | 2.809          | 045                     |
| 165           | 117           | 117           | 277            | 107           | 109           | 355           | 137           | 990            | 140           | 525            | 046                     |
| 560           | 541           | 559           | 1.541          | 487           | 502           | 1.662         | 612           | 4.415          | 647           | 2.478          | 047                     |
| 118           | 92            | 95            | 240            | 113           | 123           | 363           | 196           | 1.444          | 224           | 812            | 048                     |
| 214           | 286           | 307           | 746            | 229           | 264           | 789           | 278           | 2.042          | 335           | 1.055          | 049                     |
| 222           | 224           | 227           | 600            | 233           | 237           | 701           | 357           | 2.624          | 365           | 1.240          | 050                     |
| 315           | 347           | 358           | 1.011          | 352           | 374           | 1.262         | 488           | 3.496          | 524           | 2.068          | 051                     |
| 567           | 662           | 690           | 1.998          | 458           | 488           | 1.680         | 541           | 3.853          | 587           | 2.281          | 052                     |
| 520           | 769           | 820           | 2.444          | 583           | 636           | 2.074         | 621           | 4.389          | 717           | 2.529          | 053                     |
| 303           | 361           | 369           | 917            | 375           | 394           | 1.142         | 700           | 5.146          | 753           | 2.399          | 054                     |
| 529           | 594           | 630           | 1.634          | 603           | 652           | 1.956         | 943           | 6.868          | 1.048         | 3.826          | 055                     |
| 164           | 171           | 171           | 447            | 155           | 158           | 493           | 226           | 1.609          | 236           | 865            | 056                     |
| 293           | 621           | 670           | 1.973          | 381           | 432           | 1.399         | 337           | 2.340          | 402           | 1.436          | 057                     |
| 102           | 89            | 93            | 287            | 107           | 116           | 372           | 127           | 956            | 142           | 557            | 058                     |
| 224           | 168           | 175           | 463            | 142           | 152           | 489           | 216           | 1.608          | 244           | 790            | 059                     |
| 73            | 97            | 97            | 259            | 115           | 116           | 359           | 172           | 1.221          | 175           | 674            | 060                     |
| 649           | 661           | 667           | 1.777          | 537           | 546           | 1.730         | 765           | 5.549          | 798           | 2.976          | 061                     |
| 100           | 198           | 205           | 534            | 128           | 138           | 443           | 189           | 1.362          | 219           | 728            | 062                     |
| 162           | 232           | 233           | 643            | 130           | 130           | 436           | 166           | 1.174          | 166           | 625            | 063                     |
| 152           | 190           | 195           | 516            | 198           | 206           | 670           | 272           | 2.018          | 300           | 1.058          | 064                     |
| 1.587         | 1.977         | 2.032         | 5.623          | 1.431         | 1.497         | 4.842         | 1.533         | 10.835         | 1.641         | 6.093          | 065                     |
| 1.212         | 1.435         | 1.493         | 3.887          | 1.238         | 1.316         | 3.914         | 1.738         | 12.904         | 1.965         | 6.519          | 066                     |
| 143           | 190           | 193           | 554            | 147           | 147           | 490           | 236           | 1.669          | 241           | 942            | 067                     |
| 114           | 183           | 190           | 460            | 146           | 156           | 483           | 324           | 2.412          | 369           | 1.276          | 068                     |
| 432           | 710           | 718           | 2.134          | 651           | 670           | 2.241         | 653           | 4.675          | 677           | 2.674          | 069                     |
| 380           | 500           | 506           | 1.512          | 387           | 393           | 1.398         | 545           | 3.982          | 558           | 2.333          | 070                     |
| <b>32.783</b> | <b>35.668</b> | <b>36.876</b> | <b>102.217</b> | <b>28.006</b> | <b>29.419</b> | <b>95.084</b> | <b>33.405</b> | <b>241.730</b> | <b>36.132</b> | <b>132.839</b> |                         |

## TAV. 19 - Abitazioni occupate

| Codice dei Comuni | COMUNI                     | TOTALE ABITAZIONI |                | ACQUA POTABILE  |                       |               |                     |                | ABITAZIONI      |               |
|-------------------|----------------------------|-------------------|----------------|-----------------|-----------------------|---------------|---------------------|----------------|-----------------|---------------|
|                   |                            | Numero            | Stanze         | Di acquedotto   |                       |               | Di pozzo o cisterna | TOTALE         | Nell'abitazione |               |
|                   |                            |                   |                | Nell'abitazione | Fuori dell'abitazione | TOTALE        |                     |                | 1               | 2 o più       |
|                   |                            |                   |                |                 |                       |               |                     |                |                 |               |
| 001               | ACQUANEGRA SUL CHIESE      | 992               | 5.407          | 69              | 3                     | 72            | 907                 | 979            | 608             | 146           |
| 002               | ASOLA                      | 2.768             | 13.237         | 1.595           | 62                    | 1.657         | 1.093               | 2.750          | 1.938           | 402           |
| 003               | BAGNOLO SAN VITO           | 1.454             | 7.843          | 24              | 3                     | 27            | 1.417               | 1.444          | 1.068           | 263           |
| 004               | BIGARELLO                  | 505               | 2.558          | 116             | 3                     | 119           | 380                 | 499            | 381             | 104           |
| 005               | BORGOFORTE                 | 970               | 5.055          | 269             | 10                    | 279           | 686                 | 965            | 685             | 156           |
| 006               | BORGOFRANCO SUL PO         | 382               | 1.870          | 25              | 1                     | 26            | 341                 | 367            | 272             | 35            |
| 007               | BOZZOLO                    | 1.479             | 7.642          | 1.292           | 29                    | 1.321         | 157                 | 1.478          | 991             | 296           |
| 008               | CANNETO SULL'OGLIO         | 1.521             | 7.440          | 1.029           | 34                    | 1.063         | 451                 | 1.514          | 1.052           | 267           |
| 009               | CARBONARA DI PO            | 444               | 2.273          | 22              | 2                     | 24            | 414                 | 438            | 343             | 61            |
| 010               | CASALMORO                  | 503               | 2.657          | 20              | 8                     | 28            | 471                 | 499            | 341             | 80            |
| 011               | CASALOLDO                  | 546               | 2.855          | 36              | 4                     | 40            | 502                 | 542            | 397             | 68            |
| 012               | CASALROMANO                | 427               | 2.052          | 23              | 1                     | 24            | 402                 | 426            | 290             | 69            |
| 013               | CASTELBELFORTE             | 747               | 3.625          | 526             | 13                    | 539           | 203                 | 742            | 535             | 98            |
| 014               | CASTEL D'ARIO              | 1.234             | 6.086          | 28              | 6                     | 34            | 1.192               | 1.226          | 871             | 159           |
| 015               | CASTEL GOFFREDO            | 2.262             | 12.276         | 189             | 13                    | 202           | 2.059               | 2.261          | 1.672           | 470           |
| 016               | CASTELLUCCHIO              | 1.500             | 7.447          | 74              | 12                    | 86            | 1.410               | 1.496          | 1.063           | 216           |
| 017               | CASTIGLIONE DELLE STIVIERE | 4.703             | 22.488         | 4.265           | 50                    | 4.315         | 370                 | 4.685          | 3.651           | 823           |
| 018               | CAVRIANA                   | 972               | 4.836          | 854             | 12                    | 866           | 104                 | 970            | 784             | 114           |
| 019               | CERESARA                   | 710               | 3.959          | 60              | 2                     | 62            | 646                 | 708            | 512             | 132           |
| 020               | COMMESSAGGIO               | 386               | 2.035          | 55              | 7                     | 62            | 319                 | 381            | 267             | 53            |
| 021               | CURTATONE                  | 2.644             | 13.843         | 133             | 11                    | 144           | 2.491               | 2.635          | 1.768           | 683           |
| 022               | DOSOLO                     | 1.126             | 5.739          | 183             | 32                    | 215           | 897                 | 1.112          | 720             | 169           |
| 023               | FELONICA                   | 664               | 3.387          | 220             | 21                    | 241           | 390                 | 631            | 519             | 87            |
| 024               | GAZOLDO DEGLI IPPOLITI     | 670               | 3.660          | 148             | 10                    | 158           | 506                 | 664            | 466             | 146           |
| 025               | GAZZUOLO                   | 936               | 4.758          | 230             | 17                    | 247           | 683                 | 930            | 575             | 147           |
| 026               | GOITO                      | 2.647             | 13.608         | 926             | 53                    | 979           | 1.635               | 2.614          | 1.974           | 426           |
| 027               | GONZAGA                    | 2.079             | 11.585         | 295             | 24                    | 319           | 1.690               | 2.009          | 1.312           | 584           |
| 028               | GUIDIZZOLO                 | 1.398             | 6.971          | 69              | 9                     | 78            | 1.317               | 1.395          | 1.065           | 245           |
| 029               | MAGNACAVALLLO              | 591               | 3.318          | 53              | 3                     | 56            | 522                 | 578            | 403             | 106           |
| 030               | MANTOVA                    | 21.259            | 90.161         | 20.318          | 178                   | 20.496        | 739                 | 21.235         | 17.124          | 2.999         |
| 031               | MARCARIA                   | 2.206             | 11.144         | 567             | 30                    | 597           | 1.589               | 2.186          | 1.529           | 291           |
| 032               | MARIANA MANTOVANA          | 192               | 971            | 4               | 2                     | 6             | 183                 | 189            | 114             | 18            |
| 033               | MARMIROLO                  | 2.188             | 10.213         | 702             | 28                    | 730           | 1.447               | 2.177          | 1.566           | 402           |
| 034               | MEDOLE                     | 961               | 5.167          | 56              | 4                     | 60            | 896                 | 956            | 681             | 193           |
| 035               | MOGLIA                     | 1.658             | 8.733          | 1.475           | 26                    | 1.501         | 146                 | 1.647          | 1.172           | 297           |
| 036               | MONZAMBANO                 | 1.098             | 5.405          | 1.050           | 6                     | 1.056         | 39                  | 1.095          | 849             | 154           |
| 037               | MOTTEGGIANA                | 551               | 2.877          | 2               | —                     | 2             | 549                 | 551            | 353             | 90            |
| 038               | OSTIGLIA                   | 2.787             | 12.783         | 2.189           | 24                    | 2.213         | 551                 | 2.764          | 2.005           | 534           |
| 039               | PEGOGNAGA                  | 1.923             | 10.271         | 26              | 2                     | 28            | 1.882               | 1.910          | 1.325           | 445           |
| 040               | PIEVE DI CORIANO           | 280               | 1.299          | 4               | —                     | 4             | 267                 | 271            | 194             | 39            |
| 041               | PIUBEGA                    | 564               | 2.994          | 65              | 13                    | 78            | 482                 | 560            | 381             | 98            |
| 042               | POGGIO RUSCO               | 1.993             | 10.047         | 1.695           | 30                    | 1.725         | 255                 | 1.980          | 1.444           | 354           |
| 043               | POMPONESCO                 | 466               | 2.666          | 19              | 5                     | 24            | 438                 | 462            | 291             | 92            |
| 044               | PONTI SUL MINCIO           | 507               | 2.357          | 494             | 4                     | 498           | 8                   | 506            | 404             | 66            |
| 045               | PORTO MANTOVANO            | 2.888             | 13.942         | 880             | 25                    | 905           | 1.969               | 2.874          | 2.046           | 695           |
| 046               | QUINGENTOLE                | 478               | 2.303          | 4               | —                     | 4             | 466                 | 470            | 342             | 55            |
| 047               | QUISTELLO                  | 1.967             | 9.894          | 283             | 22                    | 305           | 1.571               | 1.876          | 1.356           | 324           |
| 048               | REDONDESCO                 | 478               | 2.582          | 16              | 2                     | 18            | 456                 | 474            | 299             | 73            |
| 049               | REVERE                     | 936               | 4.720          | 750             | 4                     | 754           | 179                 | 933            | 715             | 153           |
| 050               | RIVAROLO MANTOVANO         | 960               | 5.082          | 824             | 27                    | 851           | 102                 | 953            | 613             | 172           |
| 051               | RODIGO                     | 1.380             | 7.144          | 19              | 1                     | 20            | 1.353               | 1.373          | 943             | 289           |
| 052               | RONCOFERRARO               | 2.006             | 9.699          | 337             | 16                    | 353           | 1.632               | 1.985          | 1.409           | 327           |
| 053               | ROVERBELLA                 | 2.287             | 11.205         | 581             | 15                    | 596           | 1.678               | 2.274          | 1.682           | 364           |
| 054               | SABBIONETA                 | 1.618             | 8.964          | 58              | —                     | 58            | 1.554               | 1.612          | 1.064           | 242           |
| 055               | SAN BENEDETTO PO           | 2.474             | 13.161         | 410             | 36                    | 446           | 1.968               | 2.414          | 1.718           | 417           |
| 056               | SAN GIACOMO DELLE SEGNATE  | 672               | 3.387          | 313             | 7                     | 320           | 228                 | 548            | 435             | 110           |
| 057               | SAN GIORGIO DI MANTOVA     | 1.489             | 7.136          | 49              | 4                     | 53            | 1.432               | 1.485          | 1.202           | 218           |
| 058               | SAN GIOVANNI DEL DOSSO     | 394               | 2.032          | 232             | 4                     | 236           | 102                 | 338            | 284             | 62            |
| 059               | SAN MARTINO DALL'ARGINE    | 664               | 3.358          | 138             | 16                    | 154           | 504                 | 658            | 412             | 96            |
| 060               | SCHIVENOGLIA               | 457               | 2.369          | 6               | 1                     | 7             | 446                 | 453            | 318             | 57            |
| 061               | SERMIDE                    | 2.355             | 11.939         | 2.075           | 24                    | 2.099         | 242                 | 2.341          | 1.680           | 474           |
| 062               | SERRAVALLE A PO            | 582               | 2.976          | 1               | —                     | 1             | 578                 | 579            | 421             | 113           |
| 063               | SOLFERINO                  | 628               | 3.011          | 613             | 8                     | 621           | 6                   | 627            | 466             | 100           |
| 064               | SUSTINENTE                 | 763               | 4.036          | 19              | 2                     | 21            | 732                 | 753            | 530             | 132           |
| 065               | SUZZARA                    | 5.967             | 28.617         | 4.129           | 50                    | 4.179         | 1.734               | 5.913          | 4.341           | 1.188         |
| 066               | VIADANA                    | 5.163             | 26.843         | 3.026           | 71                    | 3.097         | 2.048               | 5.145          | 3.402           | 1.068         |
| 067               | VILLA POMA                 | 656               | 3.391          | 75              | 2                     | 77            | 565                 | 642            | 485             | 121           |
| 068               | VILLIMPENTA                | 723               | 4.067          | 6               | —                     | 6             | 712                 | 718            | 487             | 73            |
| 069               | VIRGILIO                   | 2.248             | 11.412         | 68              | 8                     | 76            | 2.168               | 2.244          | 1.693           | 466           |
| 070               | VOLTA MANTOVANA            | 1.667             | 8.542          | 1.458           | 27                    | 1.485         | 179                 | 1.664          | 1.252           | 249           |
|                   | <b>TOTALE PROVINCIA</b>    | <b>117.793</b>    | <b>579.410</b> | <b>57.864</b>   | <b>1.179</b>          | <b>59.043</b> | <b>57.730</b>       | <b>116.773</b> | <b>85.530</b>   | <b>20.315</b> |

## per servizio installato

| FORNITE DI     |                    |                       |                    |                |                    |                |                |                |                        | ABITAZIONI SFORNITE DI ACQUA POTABILE E GABINETTO | Codice dei Comuni |
|----------------|--------------------|-----------------------|--------------------|----------------|--------------------|----------------|----------------|----------------|------------------------|---|-------------------|
| GABINETTO      |                    |                       |                    |                |                    | BAGNO          | ELETRICITÀ     | RISCALDAMENTO  |                        |   |                   |
| TOTALE         | di cui con scarico | Fuori dell'abitazione |                    | TOTALE         |                    |                |                | Impianto fisso | Con apparecchi singoli |   |                   |
|                |                    | TOTALE                | di cui con scarico | Numero         | di cui con scarico |                |                |                |                        |   |                   |
| 754            | 734                | 211                   | 79                 | 965            | 813                | 798            | 992            | 315            | 650                    | 6   | 001               |
| 2.340          | 2.206              | 393                   | 180                | 2.733          | 2.386              | 2.343          | 2.762          | 1.463          | 1.290                  | —   | 002               |
| 1.331          | 1.311              | 107                   | 40                 | 1.438          | 1.351              | 1.359          | 1.453          | 918            | 534                    | 3   | 003               |
| 485            | 428                | 15                    | —                  | 500            | 428                | 478            | 504            | 323            | 180                    | —   | 004               |
| 841            | 817                | 115                   | 44                 | 956            | 861                | 870            | 968            | 518            | 451                    | 1   | 005               |
| 307            | 301                | 67                    | 12                 | 374            | 313                | 314            | 381            | 175            | 206                    | 3   | 006               |
| 1.287          | 1.154              | 165                   | 71                 | 1.452          | 1.225              | 1.307          | 1.476          | 972            | 495                    | —   | 007               |
| 1.319          | 1.307              | 187                   | 99                 | 1.506          | 1.406              | 1.350          | 1.518          | 832            | 683                    | —   | 008               |
| 404            | 401                | 38                    | 9                  | 442            | 410                | 415            | 443            | 275            | 169                    | —   | 009               |
| 421            | 409                | 77                    | 32                 | 498            | 441                | 429            | 501            | 269            | 234                    | —   | 010               |
| 465            | 454                | 60                    | 18                 | 525            | 472                | 489            | 545            | 335            | 211                    | —   | 011               |
| 339            | 332                | 84                    | 28                 | 423            | 360                | 361            | 427            | 216            | 211                    | —   | 012               |
| 633            | 545                | 97                    | 34                 | 730            | 579                | 648            | 745            | 491            | 250                    | 1   | 013               |
| 1.030          | 1.014              | 193                   | 61                 | 1.223          | 1.075              | 1.055          | 1.233          | 713            | 520                    | —   | 014               |
| 2.142          | 2.108              | 108                   | 56                 | 2.250          | 2.164              | 2.149          | 2.260          | 1.622          | 634                    | —   | 015               |
| 1.279          | 1.250              | 197                   | 66                 | 1.476          | 1.316              | 1.308          | 1.499          | 857            | 636                    | 2   | 016               |
| 4.474          | 4.203              | 188                   | 104                | 4.662          | 4.307              | 4.475          | 4.697          | 3.896          | 802                    | 4   | 017               |
| 898            | 825                | 51                    | 17                 | 949            | 842                | 895            | 972            | 614            | 354                    | 1   | 018               |
| 644            | 637                | 58                    | 28                 | 702            | 665                | 657            | 709            | 432            | 278                    | 2   | 019               |
| 320            | 274                | 60                    | 29                 | 380            | 303                | 342            | 385            | 199            | 187                    | —   | 020               |
| 2.451          | 2.386              | 164                   | 86                 | 2.615          | 2.472              | 2.476          | 2.641          | 1.976          | 661                    | 2   | 021               |
| 889            | 817                | 200                   | 61                 | 1.089          | 878                | 935            | 1.122          | 512            | 606                    | 4   | 022               |
| 606            | 592                | 46                    | 14                 | 652            | 606                | 616            | 663            | 400            | 263                    | 5   | 023               |
| 612            | 590                | 47                    | 17                 | 659            | 607                | 616            | 669            | 412            | 258                    | 1   | 024               |
| 722            | 698                | 147                   | 57                 | 869            | 755                | 750            | 935            | 490            | 444                    | 3   | 025               |
| 2.400          | 2.197              | 169                   | 66                 | 2.569          | 2.263              | 2.431          | 2.642          | 1.651          | 988                    | 8   | 026               |
| 1.896          | 1.824              | 164                   | 69                 | 2.060          | 1.893              | 1.923          | 2.076          | 1.408          | 669                    | 4   | 027               |
| 1.310          | 1.258              | 78                    | 46                 | 1.388          | 1.304              | 1.337          | 1.395          | 1.004          | 391                    | 1   | 028               |
| 509            | 471                | 71                    | 19                 | 580            | 490                | 527            | 590            | 324            | 267                    | 5   | 029               |
| <b>20.123</b>  | <b>18.988</b>      | <b>1.040</b>          | <b>730</b>         | <b>21.163</b>  | <b>19.718</b>      | <b>19.791</b>  | <b>21.236</b>  | <b>16.694</b>  | <b>4.524</b>           | <b>2</b>  | <b>030</b>        |
| 1.820          | 1.775              | 309                   | 119                | 2.129          | 1.894              | 1.912          | 2.205          | 1.089          | 1.114                  | 8   | 031               |
| 132            | 131                | 53                    | 15                 | 185            | 146                | 146            | 192            | 57             | 135                    | 2   | 032               |
| 1.968          | 1.827              | 166                   | 74                 | 2.134          | 1.901              | 1.995          | 2.186          | 1.558          | 612                    | 3   | 033               |
| 874            | 859                | 77                    | 39                 | 951            | 898                | 899            | 961            | 632            | 328                    | 1   | 034               |
| 1.469          | 1.332              | 151                   | 48                 | 1.620          | 1.380              | 1.493          | 1.658          | 1.076          | 552                    | 1   | 035               |
| 1.003          | 941                | 64                    | 16                 | 1.067          | 957                | 995            | 1.097          | 804            | 280                    | —   | 036               |
| 443            | 441                | 108                   | 26                 | 551            | 467                | 478            | 551            | 293            | 258                    | —   | 037               |
| 2.539          | 2.481              | 209                   | 124                | 2.748          | 2.605              | 2.499          | 2.784          | 1.806          | 976                    | 7   | 038               |
| 1.770          | 1.756              | 145                   | 67                 | 1.915          | 1.823              | 1.814          | 1.923          | 1.327          | 596                    | 1   | 039               |
| 233            | 233                | 43                    | 6                  | 276            | 239                | 242            | 280            | 158            | 122                    | —   | 040               |
| 479            | 457                | 80                    | 18                 | 559            | 475                | 485            | 562            | 289            | 275                    | 1   | 041               |
| 1.798          | 1.715              | 163                   | 31                 | 1.961          | 1.746              | 1.785          | 1.987          | 1.357          | 632                    | 4   | 042               |
| 383            | 372                | 57                    | 20                 | 440            | 392                | 397            | 465            | 229            | 236                    | 1   | 043               |
| 470            | 443                | 21                    | 7                  | 491            | 450                | 466            | 507            | 361            | 145                    | 1   | 044               |
| 2.741          | 2.615              | 128                   | 69                 | 2.869          | 2.684              | 2.763          | 2.887          | 2.443          | 441                    | 3   | 045               |
| 397            | 386                | 63                    | 22                 | 460            | 408                | 410            | 478            | 174            | 302                    | 1   | 046               |
| 1.680          | 1.598              | 262                   | 58                 | 1.942          | 1.656              | 1.711          | 1.964          | 1.096          | 866                    | 4   | 047               |
| 372            | 363                | 83                    | 48                 | 455            | 411                | 381            | 477            | 149            | 328                    | 4   | 048               |
| 868            | 809                | 50                    | 23                 | 918            | 832                | 868            | 935            | 555            | 380                    | —   | 049               |
| 785            | 747                | 148                   | 58                 | 933            | 805                | 810            | 959            | 515            | 439                    | 2   | 050               |
| 1.232          | 1.220              | 130                   | 70                 | 1.362          | 1.290              | 1.252          | 1.380          | 731            | 647                    | 2   | 051               |
| 1.736          | 1.721              | 207                   | 75                 | 1.943          | 1.796              | 1.789          | 2.006          | 1.142          | 860                    | 10  | 052               |
| 2.046          | 1.976              | 200                   | 80                 | 2.246          | 2.056              | 2.082          | 2.284          | 1.516          | 762                    | 2   | 053               |
| 1.306          | 1.280              | 235                   | 111                | 1.541          | 1.391              | 1.333          | 1.615          | 831            | 782                    | 2   | 054               |
| 2.135          | 1.977              | 286                   | 73                 | 2.421          | 2.050              | 2.159          | 2.471          | 1.342          | 1.126                  | 7   | 055               |
| 545            | 520                | 122                   | 31                 | 667            | 551                | 548            | 672            | 343            | 326                    | 2   | 056               |
| 1.420          | 1.397              | 68                    | 31                 | 1.488          | 1.428              | 1.436          | 1.489          | 1.247          | 238                    | —   | 057               |
| 346            | 343                | 46                    | 10                 | 392            | 353                | 352            | 393            | 194            | 199                    | 1   | 058               |
| 508            | 455                | 146                   | 57                 | 654            | 512                | 528            | 663            | 289            | 371                    | 1   | 059               |
| 375            | 373                | 75                    | 19                 | 450            | 392                | 394            | 457            | 239            | 218                    | —   | 060               |
| 2.154          | 2.105              | 179                   | 72                 | 2.333          | 2.177              | 2.197          | 2.354          | 1.534          | 813                    | 2   | 061               |
| 534            | 529                | 38                    | 19                 | 572            | 548                | 533            | 582            | 341            | 241                    | 2   | 062               |
| 566            | 534                | 52                    | 13                 | 618            | 547                | 562            | 627            | 450            | 178                    | —   | 063               |
| 662            | 641                | 92                    | 26                 | 754            | 667                | 675            | 762            | 381            | 382                    | —   | 064               |
| 5.529          | 5.016              | 357                   | 119                | 5.886          | 5.135              | 5.590          | 5.966          | 4.549          | 1.385                  | 7   | 065               |
| 4.470          | 4.281              | 564                   | 236                | 5.034          | 4.517              | 4.590          | 5.157          | 3.229          | 1.911                  | 1   | 066               |
| 606            | 595                | 43                    | 24                 | 649            | 619                | 611            | 656            | 486            | 170                    | 2   | 067               |
| 560            | 557                | 161                   | 55                 | 721            | 612                | 596            | 722            | 340            | 383                    | —   | 068               |
| 2.159          | 2.106              | 82                    | 46                 | 2.241          | 2.152              | 2.167          | 2.246          | 1.794          | 452                    | —   | 069               |
| 1.501          | 1.430              | 112                   | 45                 | 1.613          | 1.475              | 1.510          | 1.659          | 1.075          | 588                    | —   | 070               |
| <b>105.845</b> | <b>100.868</b>     | <b>10.172</b>         | <b>4.272</b>       | <b>116.017</b> | <b>105.140</b>     | <b>106.897</b> | <b>117.658</b> | <b>78.327</b>  | <b>39.095</b>          | <b>143</b>  |                   |

TAV. 20 - Abitazioni occupate per figura giuridica

| Codice dei Comuni | COMUNI                     | ABITAZIONI OCCUPATE |                |              |              |   |              |                                       |               |                    |            |
|-------------------|----------------------------|---------------------|----------------|--------------|--------------|---|--------------|---------------------------------------|---------------|--------------------|------------|
|                   |                            | PERSONA FISICA      |                | IMPRESE      |              | COOPERATIVE EDILIZIE A PROPRIETÀ INDIVIDUALE E INDIVISA |              | STATO, REGIONI, PROVINCE COMUNI, IACP |               | ENTI PREVIDENZIALI |            |
|                   |                            | Abitazioni          | Stanze         | Abitazioni   | Stanze       | Abitazioni  | Stanze       | Abitazioni                            | Stanze        | Abitazioni         | Stanze     |
| 001               | ACQUANEGRA SUL CHIESE      | 952                 | 5.235          | 2            | 10           | —   | —            | 32                                    | 129           | —                  | —          |
| 002               | ASOLA                      | 2.407               | 11.660         | 26           | 124          | 47  | 238          | 155                                   | 687           | 2                  | 9          |
| 003               | BAGNOLO SAN VITO           | 1.372               | 7.458          | 10           | 47           | 1   | 8            | 55                                    | 241           | —                  | —          |
| 004               | BIGARELLO                  | 472                 | 2.411          | 6            | 30           | —   | —            | 19                                    | 77            | —                  | —          |
| 005               | BORGOFORTE                 | 907                 | 4.750          | 12           | 64           | —   | —            | 28                                    | 112           | 2                  | 16         |
| 006               | BORGOFRANCO SUL PO         | 365                 | 1.803          | 1            | 6            | —   | —            | 14                                    | 44            | —                  | —          |
| 007               | BOZZOLO                    | 1.320               | 6.867          | 49           | 216          | 9   | 53           | 87                                    | 429           | 1                  | 5          |
| 008               | CANNETO SULL'OGLIO         | 1.383               | 6.802          | 23           | 103          | 3   | 12           | 86                                    | 398           | —                  | —          |
| 009               | CARBONARA DI PO            | 422                 | 2.187          | 2            | 11           | —   | —            | 16                                    | 54            | —                  | —          |
| 010               | CASALMORO                  | 478                 | 2.547          | 10           | 45           | —   | —            | 9                                     | 37            | —                  | —          |
| 011               | CASALOLDO                  | 521                 | 2.734          | 2            | 9            | —   | —            | 16                                    | 69            | —                  | —          |
| 012               | CASALROMANO                | 402                 | 1.932          | 3            | 14           | —   | —            | 20                                    | 97            | —                  | —          |
| 013               | CASTELBELFORTE             | 739                 | 3.587          | 4            | 14           | —   | —            | 2                                     | 13            | —                  | —          |
| 014               | CASTEL D'ARIO              | 1.203               | 5.947          | 7            | 33           | —   | —            | 20                                    | 86            | —                  | —          |
| 015               | CASTEL GOFFREDO            | 2.201               | 11.961         | 19           | 111          | 5   | 23           | 30                                    | 138           | —                  | —          |
| 016               | CASTELLUCCHIO              | 1.437               | 7.183          | 10           | 49           | 8   | 35           | 38                                    | 143           | —                  | —          |
| 017               | CASTIGLIONE DELLE STIVIERE | 4.420               | 21.413         | 154          | 575          | 4   | 16           | 44                                    | 187           | 11                 | 49         |
| 018               | CAVRIANA                   | 942                 | 4.692          | 6            | 31           | —   | —            | 14                                    | 65            | —                  | —          |
| 019               | CERESARA                   | 663                 | 3.753          | 5            | 21           | 10  | 44           | 16                                    | 48            | —                  | —          |
| 020               | COMMESSAGGIO               | 375                 | 1.977          | 3            | 17           | 1   | 4            | 2                                     | 9             | —                  | —          |
| 021               | CURTATONE                  | 2.553               | 13.379         | 18           | 96           | 12  | 66           | 48                                    | 230           | 1                  | 4          |
| 022               | DOSOLO                     | 1.082               | 5.575          | 3            | 15           | —   | —            | 30                                    | 98            | —                  | —          |
| 023               | FELONICA                   | 649                 | 3.302          | 4            | 15           | —   | —            | 3                                     | 14            | 2                  | 8          |
| 024               | GAZOLDO DEGLI IPPOLITI     | 657                 | 3.592          | 5            | 33           | —   | —            | 6                                     | 27            | —                  | —          |
| 025               | GAZZUOLO                   | 781                 | 3.992          | 20           | 109          | 1   | 7            | 33                                    | 139           | 1                  | 4          |
| 026               | GOITO                      | 2.569               | 13.198         | 20           | 106          | 5   | 28           | 37                                    | 175           | —                  | —          |
| 027               | GONZAGA                    | 1.903               | 10.808         | 37           | 178          | 8   | 39           | 65                                    | 262           | 3                  | 12         |
| 028               | GUIDIZZOLO                 | 1.379               | 6.875          | 4            | 21           | 5   | 24           | 5                                     | 25            | —                  | —          |
| 029               | MAGNACAVALLO               | 562                 | 3.175          | 7            | 42           | 1   | 3            | 18                                    | 81            | —                  | —          |
| 030               | MANTOVA                    | 17.062              | 73.116         | 752          | 3.077        | 457   | 2.145        | 2.680                                 | 10.510        | 42                 | 192        |
| 031               | MARCARIA                   | 2.050               | 10.476         | 15           | 80           | 1   | 5            | 105                                   | 413           | 7                  | 32         |
| 032               | MARIANA MANTOVANA          | 179                 | 923            | —            | —            | —   | —            | 10                                    | 30            | —                  | —          |
| 033               | MARMIROLO                  | 2.074               | 9.746          | 20           | 80           | 33  | 139          | 51                                    | 188           | —                  | —          |
| 034               | MEDOLE                     | 907                 | 4.891          | 8            | 50           | —   | —            | 40                                    | 186           | 2                  | 6          |
| 035               | MOGLIA                     | 1.560               | 8.234          | 20           | 91           | —   | —            | 27                                    | 119           | —                  | —          |
| 036               | MONZAMBANO                 | 1.080               | 5.317          | 5            | 28           | 1   | 5            | 4                                     | 17            | —                  | —          |
| 037               | MOTTEGGIANA                | 531                 | 2.777          | —            | —            | —   | —            | 6                                     | 33            | —                  | —          |
| 038               | OSTIGLIA                   | 2.429               | 11.203         | 24           | 116          | 60  | 285          | 185                                   | 729           | —                  | —          |
| 039               | PEGOGNAGA                  | 1.827               | 9.852          | 24           | 121          | 15  | 49           | 39                                    | 152           | —                  | —          |
| 040               | PIEVE DI CORIANO           | 271                 | 1.250          | —            | —            | —   | —            | 6                                     | 32            | —                  | —          |
| 041               | PIUBEGA                    | 552                 | 2.953          | 3            | 16           | —   | —            | 7                                     | 19            | —                  | —          |
| 042               | POGGIO RUSCO               | 1.907               | 9.650          | 19           | 100          | —   | —            | 45                                    | 201           | —                  | —          |
| 043               | POMPONESCO                 | 448                 | 2.576          | 4            | 18           | —   | —            | 9                                     | 33            | —                  | —          |
| 044               | PONTI SUL MINCIO           | 480                 | 2.219          | 7            | 30           | —   | —            | 12                                    | 57            | 1                  | 8          |
| 045               | PORTO MANTOVANO            | 2.734               | 13.257         | 24           | 131          | 6   | 29           | 20                                    | 79            | —                  | —          |
| 046               | QUINGENTOLE                | 441                 | 2.170          | 1            | 7            | —   | —            | 29                                    | 93            | —                  | —          |
| 047               | QUISTELLO                  | 1.899               | 9.568          | 12           | 55           | 3   | 16           | 47                                    | 217           | —                  | —          |
| 048               | REDONDESCO                 | 441                 | 2.439          | 2            | 12           | —   | —            | 31                                    | 109           | —                  | —          |
| 049               | REVERE                     | 898                 | 4.540          | 4            | 22           | 3   | 15           | 28                                    | 128           | —                  | —          |
| 050               | RIVAROLO MANTOVANO         | 933                 | 4.944          | 3            | 16           | 1   | 4            | 13                                    | 59            | —                  | —          |
| 051               | RODIGO                     | 1.303               | 6.755          | 14           | 79           | 2   | 11           | 52                                    | 246           | —                  | —          |
| 052               | RONCOFERRARO               | 1.850               | 8.949          | 8            | 57           | 21  | 115          | 95                                    | 412           | 2                  | 9          |
| 053               | ROVERBELLA                 | 2.169               | 10.630         | 36           | 183          | 3   | 11           | 70                                    | 328           | 1                  | 2          |
| 054               | SABBIONETA                 | 1.563               | 8.691          | 3            | 16           | —   | —            | 35                                    | 140           | —                  | —          |
| 055               | SAN BENEDETTO PO           | 2.358               | 12.605         | 13           | 58           | 5   | 30           | 77                                    | 361           | —                  | —          |
| 056               | SAN GIACOMO DELLE SEGNATE  | 650                 | 3.280          | 6            | 35           | —   | —            | 11                                    | 48            | —                  | —          |
| 057               | SAN GIORGIO DI MANTOVA     | 1.437               | 6.900          | 12           | 50           | 4   | 18           | 22                                    | 93            | 1                  | 4          |
| 058               | SAN GIOVANNI DEL DOSSO     | 380                 | 1.963          | 1            | 8            | 5   | 26           | 6                                     | 23            | —                  | —          |
| 059               | SAN MARTINO DALL'ARGINE    | 624                 | 3.174          | 5            | 22           | —   | —            | 32                                    | 131           | 1                  | 21         |
| 060               | SCHIVENOGLIA               | 433                 | 2.251          | 1            | 9            | —   | —            | 12                                    | 50            | 7                  | 37         |
| 061               | SERMIDE                    | 2.133               | 10.992         | 15           | 79           | 2   | 10           | 130                                   | 488           | —                  | —          |
| 062               | SERRAVALLE A PO            | 538                 | 2.808          | 2            | 10           | —   | —            | 39                                    | 141           | —                  | —          |
| 063               | SOLFERINO                  | 617                 | 2.959          | 3            | 13           | —   | —            | 3                                     | 10            | —                  | —          |
| 064               | SUSTINENTE                 | 748                 | 3.951          | 1            | 5            | —   | —            | 6                                     | 27            | —                  | —          |
| 065               | SUZZARA                    | 5.618               | 27.003         | 57           | 273          | 43  | 201          | 195                                   | 861           | 18                 | 88         |
| 066               | VIADANA                    | 4.846               | 25.381         | 19           | 107          | 47  | 251          | 188                                   | 759           | 1                  | 3          |
| 067               | VILLA POMA                 | 643                 | 3.324          | —            | —            | —   | —            | 5                                     | 24            | 1                  | 6          |
| 068               | VILLIMPENTA                | 707                 | 3.979          | 1            | 6            | —   | —            | 12                                    | 51            | —                  | —          |
| 069               | VIRGILIO                   | 2.201               | 11.191         | 18           | 81           | 1   | 4            | 19                                    | 80            | —                  | —          |
| 070               | VOLTA MANTOVANA            | 1.604               | 8.236          | 8            | 52           | 5   | 21           | 42                                    | 192           | —                  | —          |
|                   | <b>TOTALE PROVINCIA</b>    | <b>108.241</b>      | <b>537.918</b> | <b>1.642</b> | <b>7.338</b> | <b>838</b>  | <b>3.990</b> | <b>5.393</b>                          | <b>21.983</b> | <b>107</b>         | <b>515</b> |



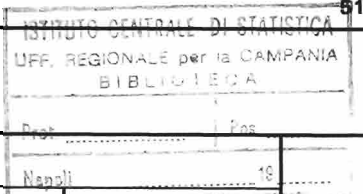

## del proprietario e titolo di godimento

|                    |              | DI CUI IN AFFITTO O AD ALTRO TITOLO |                |              |              |   |            |  |               |                    |            |                    |              | Codice<br>dei<br>Comuni |
|--------------------|--------------|-------------------------------------|----------------|--------------|--------------|---|------------|--|---------------|--------------------|------------|--------------------|--------------|-------------------------|
| ALTRO PROPRIETARIO |              | PERSONA FISICA                      |                | IMPRESE      |              | COOPERATIVE EDILIZIE<br>A PROPRIETÀ<br>INDIVIDUALE E INDIVISA |            | STATO, REGIONI,<br>PROVINCIE<br>COMUNI, IACP |               | ENTI PREVIDENZIALI |            | ALTRO PROPRIETARIO |              |                         |
| Abitazioni         | Stanze       | Abitazioni                          | Stanze         | Abitazioni   | Stanze       | Abitazioni  | Stanze     | Abitazioni                                   | Stanze        | Abitazioni         | Stanze     | Abitazioni         | Stanze       |                         |
| 6                  | 33           | 259                                 | 1.198          | 2            | 10           | —   | —          | 25   | 103           | —                  | —          | 4                  | 23           | 001                     |
| 131                | 519          | 1.011                               | 4.421          | 22           | 96           | 9   | 39         | 115  | 504           | 1                  | 4          | 126                | 486          | 002                     |
| 16                 | 89           | 490                                 | 2.403          | 8            | 33           | —   | —          | 43   | 185           | —                  | —          | 15                 | 78           | 003                     |
| 8                  | 40           | 192                                 | 859            | 5            | 25           | —   | —          | 19   | 77            | —                  | —          | 7                  | 35           | 004                     |
| 21                 | 113          | 365                                 | 1.673          | 10           | 53           | —   | —          | 13   | 48            | 1                  | 11         | 19                 | 97           | 005                     |
| 2                  | 17           | 93                                  | 386            | 1            | 6            | —   | —          | 13   | 41            | —                  | —          | 2                  | 17           | 006                     |
| 13                 | 72           | 456                                 | 2.010          | 44           | 180          | 1   | 5          | 73   | 365           | —                  | —          | 9                  | 54           | 007                     |
| 26                 | 125          | 462                                 | 1.970          | 21           | 97           | 2   | 9          | 66   | 302           | —                  | —          | 24                 | 110          | 008                     |
| 4                  | 21           | 88                                  | 425            | 2            | 11           | —   | —          | 16   | 54            | —                  | —          | 4                  | 21           | 009                     |
| 6                  | 28           | 167                                 | 794            | 9            | 42           | —   | —          | 8  | 33            | —                  | —          | 6                  | 28           | 010                     |
| 7                  | 43           | 174                                 | 822            | 2            | 9            | —   | —          | 10   | 43            | —                  | —          | 7                  | 43           | 011                     |
| 2                  | 9            | 133                                 | 573            | 3            | 14           | —   | —          | 16   | 76            | —                  | —          | 2                  | 9            | 012                     |
| 2                  | 11           | 259                                 | 1.072          | 4            | 14           | —   | —          | 2  | 13            | —                  | —          | 2                  | 11           | 013                     |
| 4                  | 20           | 391                                 | 1.689          | 6            | 29           | —   | —          | 13   | 49            | —                  | —          | 3                  | 15           | 014                     |
| 7                  | 43           | 906                                 | 4.341          | 14           | 70           | 3   | 12         | 10   | 45            | —                  | —          | 7                  | 43           | 015                     |
| 7                  | 37           | 618                                 | 2.773          | 9            | 44           | 7   | 30         | 29   | 97            | —                  | —          | 7                  | 37           | 016                     |
| 70                 | 248          | 1.944                               | 8.242          | 134          | 469          | 1   | 4          | 32   | 126           | 10                 | 44         | 65                 | 225          | 017                     |
| 10                 | 48           | 323                                 | 1.404          | 6            | 31           | —   | —          | 12   | 56            | —                  | —          | 10                 | 48           | 018                     |
| 16                 | 93           | 223                                 | 1.128          | 4            | 16           | 1   | 4          | 16   | 48            | —                  | —          | 14                 | 83           | 019                     |
| 5                  | 28           | 88                                  | 424            | 3            | 17           | 1   | 4          | 2  | 9             | —                  | —          | 4                  | 20           | 020                     |
| 12                 | 68           | 895                                 | 4.193          | 11           | 52           | 1   | 5          | 19   | 87            | —                  | —          | 12                 | 68           | 021                     |
| 11                 | 51           | 298                                 | 1.349          | 2            | 5            | —   | —          | 26   | 80            | —                  | —          | 11                 | 51           | 022                     |
| 6                  | 48           | 145                                 | 655            | 4            | 15           | —   | —          | 3  | 14            | 2                  | 8          | 4                  | 28           | 023                     |
| 2                  | 8            | 251                                 | 1.204          | 5            | 33           | —   | —          | 3  | 9             | —                  | —          | 2                  | 8            | 024                     |
| 100                | 507          | 220                                 | 918            | 3            | 14           | —   | —          | 33   | 139           | 1                  | 4          | 66                 | 309          | 025                     |
| 16                 | 101          | 982                                 | 4.505          | 18           | 94           | 2   | 8          | 21   | 93            | —                  | —          | 13                 | 73           | 026                     |
| 63                 | 286          | 642                                 | 3.244          | 34           | 165          | 6   | 29         | 56   | 219           | 3                  | 12         | 56                 | 255          | 027                     |
| 5                  | 26           | 476                                 | 2.107          | 2            | 10           | 3   | 13         | 4  | 20            | —                  | —          | 4                  | 21           | 028                     |
| 3                  | 17           | 128                                 | 598            | 6            | 35           | 1   | 3          | 4  | 19            | —                  | —          | 3                  | 17           | 029                     |
| 266                | 1.121        | 9.162                               | 35.189         | 664          | 2.650        | 74  | 318        | 2.335  | 8.962         | 37                 | 171        | 242                | 997          | 030                     |
| 28                 | 138          | 714                                 | 3.192          | 12           | 54           | —   | —          | 77   | 304           | 7                  | 32         | 27                 | 132          | 031                     |
| 3                  | 18           | 58                                  | 271            | —            | —            | —   | —          | 8  | 23            | —                  | —          | 2                  | 6            | 032                     |
| 10                 | 60           | 650                                 | 2.688          | 18           | 65           | 2   | 6          | 47   | 174           | —                  | —          | 10                 | 60           | 033                     |
| 4                  | 34           | 355                                 | 1.743          | 8            | 50           | —   | —          | 28   | 134           | 2                  | 6          | 4                  | 34           | 034                     |
| 51                 | 289          | 537                                 | 2.470          | 19           | 85           | —   | —          | 22   | 99            | —                  | —          | 49                 | 282          | 035                     |
| 8                  | 38           | 331                                 | 1.401          | 4            | 22           | 1   | 5          | 3  | 13            | —                  | —          | 7                  | 31           | 036                     |
| 14                 | 67           | 205                                 | 963            | —            | —            | —   | —          | 6  | 33            | —                  | —          | 14                 | 67           | 037                     |
| 89                 | 450          | 866                                 | 3.423          | 17           | 72           | 9   | 44         | 125  | 479           | —                  | —          | 86                 | 437          | 038                     |
| 18                 | 97           | 607                                 | 2.967          | 19           | 92           | 14  | 46         | 37   | 140           | —                  | —          | 17                 | 90           | 039                     |
| 3                  | 17           | 70                                  | 277            | —            | —            | —   | —          | —  | —             | —                  | —          | 1                  | 4            | 040                     |
| 2                  | 6            | 190                                 | 951            | 2            | 11           | —   | —          | 7  | 19            | —                  | —          | 2                  | 6            | 041                     |
| 22                 | 96           | 742                                 | 3.333          | 17           | 91           | —   | —          | 32   | 146           | —                  | —          | 22                 | 96           | 042                     |
| 5                  | 39           | 103                                 | 522            | 4            | 18           | —   | —          | 9  | 33            | —                  | —          | 2                  | 10           | 043                     |
| 7                  | 43           | 187                                 | 767            | 6            | 26           | —   | —          | 12   | 57            | 1                  | 8          | 6                  | 32           | 044                     |
| 104                | 446          | 1.105                               | 4.851          | 21           | 111          | 2   | 9          | 13   | 53            | —                  | —          | 102                | 435          | 045                     |
| 7                  | 33           | 138                                 | 597            | 1            | 7            | —   | —          | 28   | 87            | —                  | —          | 6                  | 26           | 046                     |
| 6                  | 38           | 691                                 | 3.034          | 12           | 55           | 1   | 5          | 38   | 178           | —                  | —          | 5                  | 30           | 047                     |
| 4                  | 22           | 150                                 | 746            | 2            | 12           | —   | —          | 25   | 79            | —                  | —          | 4                  | 22           | 048                     |
| 3                  | 15           | 328                                 | 1.410          | 4            | 22           | —   | —          | 21   | 100           | —                  | —          | 3                  | 15           | 049                     |
| 10                 | 59           | 247                                 | 1.144          | 2            | 11           | 1   | 4          | 3  | 10            | —                  | —          | 7                  | 40           | 050                     |
| 9                  | 53           | 448                                 | 2.016          | 13           | 72           | 1   | 7          | 22   | 104           | —                  | —          | 8                  | 51           | 051                     |
| 30                 | 157          | 663                                 | 2.837          | 8            | 57           | 1   | 6          | 48   | 188           | 2                  | 9          | 27                 | 137          | 052                     |
| 8                  | 51           | 704                                 | 3.049          | 30           | 151          | 3   | 11         | 28   | 129           | 1                  | 2          | 8                  | 51           | 053                     |
| 17                 | 117          | 381                                 | 1.887          | 3            | 16           | —   | —          | 31   | 121           | —                  | —          | 16                 | 109          | 054                     |
| 21                 | 107          | 746                                 | 3.550          | 12           | 53           | 1   | 9          | 43   | 198           | —                  | —          | 19                 | 92           | 055                     |
| 5                  | 24           | 242                                 | 1.046          | 6            | 35           | —   | —          | 11   | 48            | —                  | —          | 5                  | 24           | 056                     |
| 13                 | 71           | 562                                 | 2.462          | 12           | 50           | 4   | 18         | 13   | 54            | 1                  | 4          | 12                 | 66           | 057                     |
| 2                  | 12           | 122                                 | 538            | 1            | 8            | 3   | 16         | 6  | 23            | —                  | —          | 1                  | 7            | 058                     |
| 2                  | 10           | 179                                 | 744            | 4            | 17           | —   | —          | 26   | 106           | 1                  | 21         | 2                  | 10           | 059                     |
| 4                  | 22           | 183                                 | 859            | 1            | 9            | —   | —          | 6  | 24            | 6                  | 33         | 4                  | 22           | 060                     |
| 75                 | 370          | 636                                 | 2.852          | 14           | 74           | —   | —          | 122  | 454           | —                  | —          | 58                 | 283          | 061                     |
| 3                  | 17           | 96                                  | 429            | 2            | 10           | —   | —          | 32   | 113           | —                  | —          | 3                  | 17           | 062                     |
| 5                  | 29           | 228                                 | 964            | 3            | 13           | —   | —          | 2  | 7             | —                  | —          | 5                  | 29           | 063                     |
| 8                  | 53           | 214                                 | 974            | 1            | 5            | —   | —          | 4  | 17            | —                  | —          | 7                  | 41           | 064                     |
| 36                 | 191          | 2.143                               | 9.103          | 33           | 151          | 16  | 73         | 150  | 660           | 9                  | 45         | 18                 | 103          | 065                     |
| 62                 | 342          | 1.575                               | 7.085          | 15           | 89           | 8   | 43         | 142  | 550           | 1                  | 3          | 55                 | 285          | 066                     |
| 7                  | 37           | 232                                 | 1.034          | —            | —            | —   | —          | 5  | 24            | 1                  | 6          | 6                  | 29           | 067                     |
| 3                  | 31           | 213                                 | 1.050          | 1            | 6            | —   | —          | 9  | 38            | —                  | —          | 3                  | 31           | 068                     |
| 9                  | 56           | 950                                 | 4.292          | 13           | 53           | 1   | 4          | 9  | 34            | —                  | —          | 8                  | 51           | 069                     |
| 8                  | 41           | 428                                 | 1.898          | 7            | 43           | —   | —          | 34   | 156           | —                  | —          | 8                  | 41           | 070                     |
| <b>1.572</b>       | <b>7.686</b> | <b>41.060</b>                       | <b>177.988</b> | <b>1.405</b> | <b>6.055</b> | <b>180</b>  | <b>789</b> | <b>4.321</b>                                 | <b>17.125</b> | <b>87</b>          | <b>423</b> | <b>1.399</b>       | <b>6.642</b> |                         |

Tav. 21 - Abitazioni non occupate per motivo della non occupazione

| Codice dei Comuni | COMUNI                     | DISPONIBILI PER LA VENDITA O L'AFFITTO |               | UTILIZZABILI PER VACANZA |              | UTILIZZABILI PER LAVORO |              | ALTRI MOTIVI |               | TOTALE        |               | di cui costruite dopo il 1971 |               |
|-------------------|----------------------------|--|---------------|--------------------------|--------------|-------------------------|--------------|--------------|---------------|---------------|---------------|-------------------------------|---------------|
|                   |                            | Abitazioni                             | Stanze        | Abitazioni               | Stanze       | Abitazioni              | Stanze       | Abitazioni   | Stanze        | Abitazioni    | Stanze        | Abitazioni                    | Stanze        |
| 001               | ACQUANEGRA SUL CHIESE      | 16                                     | 78            | 29                       | 142          | 24                      | 119          | 61           | 276           | 130           | 615           | 26                            | 123           |
| 002               | ASOLA                      | 49                                     | 213           | 33                       | 131          | 31                      | 126          | 183          | 769           | 296           | 1.239         | 64                            | 299           |
| 003               | BAGNOLO SAN VITO           | 39                                     | 201           | 21                       | 119          | 12                      | 68           | 123          | 649           | 195           | 1.037         | 59                            | 322           |
| 004               | BIGARELLO                  | 1                                      | 4             | 10                       | 71           | 12                      | 62           | 22           | 106           | 45            | 243           | 11                            | 52            |
| 005               | BORGOFORTE                 | 29                                     | 131           | 36                       | 184          | 24                      | 112          | 74           | 337           | 163           | 764           | 47                            | 219           |
| 006               | BORGOFRANCO SUL PO         | 10                                     | 44            | 25                       | 113          | 3                       | 16           | 17           | 86            | 55            | 259           | 10                            | 39            |
| 007               | BOZZOLO                    | 33                                     | 154           | 15                       | 80           | 12                      | 46           | 41           | 203           | 101           | 483           | 34                            | 146           |
| 008               | CANNETO SULL'OGGIO         | 35                                     | 138           | 9                        | 39           | 9                       | 49           | 31           | 143           | 84            | 369           | 26                            | 114           |
| 009               | CARBONARA DI PO            | 51                                     | 249           | 17                       | 79           | 11                      | 63           | 34           | 151           | 113           | 542           | 28                            | 139           |
| 010               | CASALMORO                  | 19                                     | 85            | 4                        | 21           | 1                       | 4            | 16           | 67            | 40            | 177           | 13                            | 72            |
| 011               | CASALOLDO                  | 10                                     | 45            | 9                        | 55           | 2                       | 8            | 16           | 74            | 37            | 182           | 14                            | 66            |
| 012               | CASALROMANO                | 22                                     | 103           | 6                        | 28           | 12                      | 75           | 19           | 100           | 59            | 306           | 29                            | 152           |
| 013               | CASTELBELFORTE             | 10                                     | 40            | 18                       | 68           | 2                       | 9            | 61           | 243           | 91            | 360           | 26                            | 116           |
| 014               | CASTEL D'ARIO              | 22                                     | 93            | 16                       | 71           | 8                       | 44           | 70           | 351           | 116           | 559           | 22                            | 113           |
| 015               | CASTEL GOFFREDO            | 69                                     | 324           | 24                       | 121          | 25                      | 130          | 106          | 514           | 224           | 1.089         | 104                           | 500           |
| 016               | CASTELLUCCHIO              | 17                                     | 61            | 18                       | 85           | 14                      | 60           | 94           | 426           | 143           | 632           | 32                            | 131           |
| 017               | CASTIGLIONE DELLE STIVIERE | 231                                    | 761           | 103                      | 469          | 59                      | 192          | 179          | 819           | 572           | 2.241         | 241                           | 917           |
| 018               | CAVRIANA                   | 19                                     | 89            | 86                       | 378          | 11                      | 48           | 75           | 352           | 191           | 867           | 54                            | 270           |
| 019               | CERESARA                   | 30                                     | 144           | 8                        | 39           | 25                      | 126          | 31           | 145           | 94            | 454           | 36                            | 185           |
| 020               | COMMESSAGGIO               | 8                                      | 42            | 10                       | 44           | 5                       | 26           | 22           | 110           | 45            | 222           | 14                            | 67            |
| 021               | CURTATONE                  | 35                                     | 160           | 20                       | 98           | 20                      | 121          | 86           | 400           | 161           | 779           | 66                            | 312           |
| 022               | DOSOLO                     | 24                                     | 113           | 14                       | 63           | 9                       | 50           | 37           | 213           | 84            | 439           | 6                             | 34            |
| 023               | FELONICA                   | 15                                     | 64            | 34                       | 127          | 25                      | 142          | 24           | 128           | 98            | 461           | 16                            | 78            |
| 024               | GAZOLDO DEGLI IPPOLITI     | 16                                     | 83            | 11                       | 59           | 2                       | 16           | 16           | 86            | 45            | 244           | 28                            | 145           |
| 025               | GAZZUOLO                   | 12                                     | 56            | 27                       | 123          | 15                      | 84           | 46           | 216           | 100           | 479           | 26                            | 130           |
| 026               | GOITO                      | 77                                     | 345           | 34                       | 148          | 33                      | 161          | 114          | 536           | 258           | 1.190         | 87                            | 398           |
| 027               | GONZAGA                    | 112                                    | 552           | 9                        | 31           | 42                      | 277          | 118          | 653           | 281           | 1.513         | 130                           | 669           |
| 028               | GUIDIZZOLO                 | 42                                     | 203           | 29                       | 119          | 5                       | 20           | 59           | 257           | 135           | 599           | 39                            | 183           |
| 029               | MAGNACAVALLO               | 49                                     | 249           | 2                        | 12           | 2                       | 6            | 41           | 184           | 94            | 451           | 21                            | 100           |
| 030               | MANTOVA                    | 673                                    | 2.636         | 93                       | 292          | 130                     | 417          | 639          | 2.351         | 1.535         | 5.696         | 245                           | 993           |
| 031               | MARCARIA                   | 71                                     | 341           | 59                       | 297          | 46                      | 217          | 143          | 613           | 319           | 1.468         | 66                            | 302           |
| 032               | MARIANA MANTOVANA          | 2                                      | 7             | 5                        | 14           | 1                       | 2            | 16           | 69            | 24            | 92            | 3                             | 17            |
| 033               | MARMIROLO                  | 38                                     | 172           | 15                       | 79           | 9                       | 44           | 83           | 425           | 145           | 720           | 43                            | 221           |
| 034               | MEDOLE                     | 27                                     | 164           | 20                       | 103          | 7                       | 39           | 40           | 240           | 94            | 546           | 17                            | 84            |
| 035               | MOGLIA                     | 56                                     | 263           | 27                       | 96           | 45                      | 213          | 88           | 443           | 216           | 1.015         | 60                            | 308           |
| 036               | MONZAMBANO                 | 68                                     | 313           | 153                      | 696          | 25                      | 120          | 61           | 278           | 307           | 1.407         | 116                           | 544           |
| 037               | MOTTEGGIANA                | 20                                     | 102           | 9                        | 43           | 11                      | 58           | 33           | 178           | 73            | 381           | 13                            | 81            |
| 038               | OSTIGLIA                   | 122                                    | 528           | 22                       | 93           | 46                      | 225          | 130          | 543           | 320           | 1.389         | 75                            | 354           |
| 039               | PEGOGNAGA                  | 53                                     | 305           | 18                       | 100          | 15                      | 89           | 36           | 194           | 122           | 688           | 23                            | 117           |
| 040               | PIEVE DI CORIANO           | 5                                      | 30            | 10                       | 39           | —                       | —            | 29           | 131           | 44            | 200           | 21                            | 94            |
| 041               | PIUBEGA                    | 36                                     | 182           | 16                       | 82           | 2                       | 12           | 22           | 116           | 76            | 392           | 36                            | 200           |
| 042               | POGGIO RUSCO               | 98                                     | 423           | 9                        | 41           | 19                      | 97           | 84           | 446           | 210           | 1.007         | 108                           | 483           |
| 043               | POMPONESCO                 | 10                                     | 45            | 19                       | 98           | 11                      | 51           | 31           | 152           | 71            | 346           | 19                            | 93            |
| 044               | PONTI SUL MINCIO           | 16                                     | 69            | 224                      | 761          | 11                      | 52           | 32           | 151           | 283           | 1.033         | 178                           | 604           |
| 045               | PORTO MANTOVANO            | 51                                     | 213           | 8                        | 31           | 5                       | 34           | 72           | 307           | 136           | 585           | 79                            | 340           |
| 046               | QUINGENTOLE                | 11                                     | 40            | 35                       | 137          | 9                       | 61           | 46           | 190           | 101           | 428           | 13                            | 54            |
| 047               | QUISTELLO                  | 41                                     | 171           | 40                       | 154          | 14                      | 56           | 92           | 502           | 187           | 883           | 50                            | 236           |
| 048               | REDONDESCO                 | 6                                      | 38            | 17                       | 78           | 6                       | 26           | 16           | 90            | 45            | 232           | 11                            | 63            |
| 049               | REVERE                     | 36                                     | 164           | 24                       | 117          | 21                      | 89           | 89           | 412           | 170           | 782           | 19                            | 94            |
| 050               | RIVAROLO MANTOVANO         | 18                                     | 90            | 33                       | 165          | 4                       | 20           | 66           | 331           | 121           | 606           | 38                            | 205           |
| 051               | RODIGO                     | 34                                     | 157           | 28                       | 154          | 13                      | 60           | 56           | 261           | 131           | 632           | 25                            | 142           |
| 052               | RONCOFERRARO               | 92                                     | 407           | 32                       | 144          | 21                      | 120          | 115          | 542           | 260           | 1.213         | 67                            | 317           |
| 053               | ROVERBELLA                 | 53                                     | 208           | 30                       | 145          | 16                      | 68           | 80           | 366           | 179           | 787           | 55                            | 239           |
| 054               | SABBIONETA                 | 61                                     | 335           | 27                       | 141          | 45                      | 236          | 170          | 842           | 303           | 1.554         | 102                           | 559           |
| 055               | SAN BENEDETTO PO           | 82                                     | 369           | 109                      | 449          | 63                      | 294          | 345          | 1.469         | 599           | 2.581         | 85                            | 421           |
| 056               | SAN GIACOMO DELLE SEGNATE  | 10                                     | 43            | 5                        | 20           | 4                       | 24           | 45           | 230           | 64            | 317           | 17                            | 91            |
| 057               | SAN GIORGIO DI MANTOVA     | 21                                     | 169           | 11                       | 68           | 12                      | 63           | 43           | 205           | 87            | 505           | 31                            | 219           |
| 058               | SAN GIOVANNI DEL DOSSO     | 11                                     | 59            | 5                        | 29           | 4                       | 22           | 18           | 95            | 38            | 205           | 2                             | 11            |
| 059               | SAN MARTINO DALL'ARGINE    | 19                                     | 73            | 12                       | 64           | 4                       | 19           | 40           | 194           | 75            | 350           | 26                            | 118           |
| 060               | SCHIVENOGLIA               | 13                                     | 64            | 9                        | 36           | 4                       | 23           | 10           | 51            | 36            | 174           | 13                            | 65            |
| 061               | SERMIDE                    | 123                                    | 490           | 52                       | 221          | 43                      | 233          | 157          | 748           | 375           | 1.692         | 163                           | 694           |
| 062               | SERRAVALLE A PO            | 15                                     | 65            | 18                       | 73           | 14                      | 98           | 31           | 148           | 78            | 384           | 10                            | 50            |
| 063               | SOLFERINO                  | 33                                     | 125           | 45                       | 212          | 7                       | 36           | 38           | 162           | 123           | 535           | 45                            | 178           |
| 064               | SUSTINENTE                 | 15                                     | 62            | 46                       | 232          | 8                       | 43           | 28           | 141           | 97            | 478           | 18                            | 87            |
| 065               | SUZZARA                    | 177                                    | 760           | 41                       | 180          | 34                      | 135          | 236          | 1.030         | 488           | 2.105         | 158                           | 657           |
| 066               | VIADANA                    | 112                                    | 475           | 71                       | 279          | 41                      | 202          | 175          | 832           | 399           | 1.788         | 140                           | 616           |
| 067               | VILLA POMA                 | 23                                     | 100           | 7                        | 33           | 6                       | 29           | 50           | 233           | 86            | 395           | 41                            | 183           |
| 068               | VILLIMPENTA                | 35                                     | 177           | 13                       | 64           | 12                      | 55           | 57           | 265           | 117           | 561           | 12                            | 57            |
| 069               | VIRGLIO                    | 95                                     | 409           | 27                       | 173          | 16                      | 91           | 60           | 333           | 198           | 1.006         | 104                           | 514           |
| 070               | VOLTA MANTOVANA            | 51                                     | 238           | 80                       | 382          | 19                      | 119          | 41           | 212           | 191           | 951           | 53                            | 253           |
|                   | <b>TOTALE PROVINCIA</b>    | <b>3.635</b>                           | <b>15.905</b> | <b>2.201</b>             | <b>9.732</b> | <b>1.278</b>            | <b>6.152</b> | <b>5.459</b> | <b>25.115</b> | <b>12.573</b> | <b>56.904</b> | <b>3.709</b>                  | <b>17.059</b> |

TAV. 22 - Abitazioni non occupate per servizio installato

| Codice dei Comuni | COMUNI                     | TOTALE ABITAZIONI | ABITAZIONI CHE DISPONGONO DI |               |              |               |               | ABITAZIONI CHE NON DISPONGONO DI |              |              |             |               |
|-------------------|----------------------------|-------------------|------------------------------|---------------|--------------|---------------|---------------|----------------------------------|--------------|--------------|-------------|---------------|
|                   |                            |                   | Acqua potabile               | Gabinetto     | Bagno        | Elettricità   | Riscaldamento | Acqua potabile                   | Gabinetto    | Bagno        | Elettricità | Riscaldamento |
| 001               | ACQUANEGRA SUL CHIESE      | 130               | 112                          | 97            | 63           | 124           | 90            | 17                               | 33           | 67           | 6           | 40            |
| 002               | ASOLA                      | 296               | 172                          | 162           | 111          | 188           | 132           | 13                               | 28           | 76           | 5           | 50            |
| 003               | BAGNOLO SAN VITO           | 195               | 174                          | 162           | 133          | 170           | 148           | 21                               | 33           | 61           | 25          | 46            |
| 004               | BIGARELLO                  | 45                | 42                           | 42            | 38           | 41            | 31            | 2                                | 3            | 7            | 4           | 5             |
| 005               | BORGOFORTE                 | 163               | 140                          | 141           | 108          | 152           | 121           | 21                               | 22           | 55           | 10          | 42            |
| 006               | BORGOFRANCO SUL PO         | 55                | 51                           | 47            | 39           | 53            | 46            | 2                                | 7            | 16           | 2           | 8             |
| 007               | BOZZOLO                    | 101               | 92                           | 90            | 72           | 97            | 83            | 4                                | 8            | 27           | 3           | 11            |
| 008               | CANNETO SULL'OGLIO         | 84                | 81                           | 77            | 61           | 83            | 69            | 3                                | 7            | 23           | 1           | 15            |
| 009               | CARBONARA DI PO            | 113               | 98                           | 102           | 66           | 107           | 87            | 14                               | 11           | 46           | 4           | 23            |
| 010               | CASALMORO                  | 40                | 39                           | 40            | 25           | 39            | 39            | —                                | —            | 15           | 1           | —             |
| 011               | CASALOLDO                  | 37                | 36                           | 30            | 28           | 37            | 30            | 1                                | 7            | 9            | —           | 2             |
| 012               | CASALROMANO                | 59                | 58                           | 54            | 34           | 58            | 54            | 1                                | 5            | 25           | 1           | 5             |
| 013               | CASTELBELFORTE             | 91                | 81                           | 74            | 51           | 83            | 79            | 3                                | 12           | 34           | 2           | 5             |
| 014               | CASTEL D'ARIO              | 116               | 89                           | 91            | 60           | 111           | 72            | 27                               | 25           | 56           | 5           | 44            |
| 015               | CASTEL GOFFREDO            | 224               | 219                          | 213           | 189          | 209           | 199           | 3                                | 10           | 30           | 13          | 20            |
| 016               | CASTELLUCCHIO              | 143               | 123                          | 125           | 78           | 126           | 92            | 20                               | 18           | 65           | 17          | 47            |
| 017               | CASTIGLIONE DELLE STIVIERE | 572               | 543                          | 531           | 476          | 553           | 502           | 14                               | 29           | 75           | 12          | 30            |
| 018               | CAVRIANA                   | 191               | 182                          | 181           | 162          | 189           | 128           | 3                                | 8            | 21           | 2           | 26            |
| 019               | CERESARA                   | 94                | 82                           | 73            | 59           | 90            | 71            | 12                               | 21           | 35           | 4           | 23            |
| 020               | COMMESSAGGIO               | 45                | 43                           | 44            | 32           | 43            | 40            | 2                                | 1            | 10           | 2           | 5             |
| 021               | CURTATONE                  | 161               | 156                          | 154           | 130          | 158           | 137           | 5                                | 7            | 31           | 3           | 21            |
| 022               | DOSOLO                     | 84                | 71                           | 66            | 47           | 73            | 55            | 12                               | 18           | 37           | 11          | 28            |
| 023               | FELONICA                   | 98                | 78                           | 78            | 64           | 86            | 73            | 20                               | 19           | 34           | 12          | 23            |
| 024               | GAZOLDO DEGLI IPPOLITI     | 45                | 45                           | 45            | 42           | 45            | 43            | —                                | —            | 2            | —           | 2             |
| 025               | GAZZUOLO                   | 100               | 78                           | 72            | 46           | 95            | 80            | 22                               | 28           | 54           | 5           | 17            |
| 026               | GOITO                      | 258               | 225                          | 217           | 170          | 243           | 192           | 28                               | 40           | 87           | 14          | 57            |
| 027               | GONZAGA                    | 281               | 254                          | 269           | 207          | 274           | 255           | 26                               | 11           | 73           | 5           | 24            |
| 028               | GUIDIZZOLO                 | 135               | 127                          | 125           | 103          | 129           | 111           | 4                                | 6            | 28           | 2           | 18            |
| 029               | MAGNACAVALLLO              | 94                | 58                           | 82            | 39           | 78            | 49            | 36                               | 11           | 50           | 15          | 21            |
| 030               | MANTOVA                    | 1.535             | 1.494                        | 1.483         | 1.190        | 1.478         | 1.367         | 28                               | 39           | 312          | 46          | 128           |
| 031               | MARCARIA                   | 319               | 270                          | 254           | 176          | 295           | 216           | 48                               | 62           | 136          | 22          | 99            |
| 032               | MARIANA MANTOVANA          | 24                | 20                           | 20            | 9            | 22            | 18            | 3                                | 4            | 15           | 2           | 6             |
| 033               | MARMIROLO                  | 145               | 84                           | 74            | 65           | 93            | 64            | 6                                | 17           | 25           | 1           | 20            |
| 034               | MEDOLE                     | 94                | 92                           | 85            | 74           | 90            | 70            | 2                                | 9            | 20           | 4           | 23            |
| 035               | MOGLIA                     | 216               | 190                          | 170           | 131          | 196           | 155           | 6                                | 22           | 44           | 4           | 14            |
| 036               | MONZAMBANO                 | 307               | 288                          | 272           | 236          | 290           | 267           | 12                               | 27           | 59           | 13          | 30            |
| 037               | MOTTEGGIANA                | 73                | 73                           | 70            | 51           | 72            | 69            | —                                | 3            | 22           | 1           | 3             |
| 038               | OSTIGLIA                   | 320               | 297                          | 297           | 235          | 302           | 284           | 22                               | 23           | 81           | 18          | 35            |
| 039               | PEGOGNAGA                  | 122               | 117                          | 109           | 92           | 118           | 106           | 4                                | 12           | 29           | 2           | 15            |
| 040               | PIEVE DI CORIANO           | 44                | 38                           | 41            | 32           | 43            | 37            | 6                                | 3            | 12           | 1           | 7             |
| 041               | PIUBEGA                    | 76                | 76                           | 76            | 55           | 75            | 71            | —                                | —            | 21           | —           | 3             |
| 042               | POGGIO RUSCO               | 210               | 208                          | 195           | 168          | 204           | 171           | 2                                | 15           | 40           | 5           | 39            |
| 043               | POMPONESCO                 | 71                | 59                           | 61            | 49           | 65            | 50            | 11                               | 10           | 22           | 6           | 21            |
| 044               | PONTI SUL MINCIO           | 283               | 282                          | 279           | 267          | 282           | 273           | —                                | 4            | 14           | 1           | 7             |
| 045               | PORTO MANTOVANO            | 136               | 130                          | 129           | 119          | 134           | 125           | 3                                | 2            | 11           | —           | 8             |
| 046               | QUINGENTOLE                | 101               | 78                           | 69            | 43           | 92            | 59            | 23                               | 32           | 57           | 8           | 42            |
| 047               | QUISTELLO                  | 187               | 166                          | 172           | 122          | 176           | 153           | 18                               | 15           | 62           | 10          | 22            |
| 048               | REDONDESCO                 | 45                | 44                           | 39            | 26           | 45            | 37            | 1                                | 6            | 19           | —           | 8             |
| 049               | REVERE                     | 170               | 130                          | 122           | 92           | 158           | 92            | 36                               | 47           | 72           | 11          | 66            |
| 050               | RIVAROLO MANTOVANO         | 121               | 115                          | 108           | 80           | 117           | 102           | 2                                | 11           | 38           | 2           | 14            |
| 051               | RODIGO                     | 131               | 120                          | 107           | 69           | 123           | 89            | 11                               | 24           | 62           | 8           | 40            |
| 052               | RONCOFERRARO               | 260               | 224                          | 225           | 153          | 244           | 213           | 33                               | 35           | 103          | 13          | 45            |
| 053               | ROVERBELLA                 | 179               | 174                          | 157           | 134          | 173           | 112           | 5                                | 22           | 45           | 4           | 38            |
| 054               | SABBIONETA                 | 303               | 261                          | 228           | 160          | 280           | 215           | 41                               | 75           | 142          | 23          | 87            |
| 055               | SAN BENEDETTO PO           | 599               | 379                          | 473           | 251          | 518           | 123           | 216                              | 126          | 346          | 79          | 129           |
| 056               | SAN GIACOMO DELLE SEGNALE  | 64                | 51                           | 59            | 44           | 63            | 54            | 10                               | 4            | 19           | —           | 8             |
| 057               | SAN GIORGIO DI MANTOVA     | 87                | 87                           | 85            | 79           | 87            | 79            | —                                | 2            | 8            | —           | 6             |
| 058               | SAN GIOVANNI DEL DOSSO     | 38                | 31                           | 34            | 18           | 37            | 18            | 7                                | 4            | 20           | 1           | 20            |
| 059               | SAN MARTINO DALL'ARGINE    | 75                | 64                           | 65            | 44           | 62            | 63            | 11                               | 10           | 30           | 12          | 7             |
| 060               | SCHIVENOGLIA               | 36                | 33                           | 35            | 26           | 36            | 31            | 3                                | 1            | 10           | —           | 5             |
| 061               | SERMIDE                    | 375               | 355                          | 353           | 295          | 367           | 304           | 19                               | 21           | 75           | 6           | 55            |
| 062               | SERRAVALLE A PO            | 78                | 75                           | 68            | 42           | 74            | 56            | 3                                | 10           | 36           | 4           | 22            |
| 063               | SOLFERINO                  | 123               | 122                          | 113           | 92           | 120           | 107           | —                                | 10           | 31           | 3           | 15            |
| 064               | SUSTINENTE                 | 97                | 87                           | 86            | 68           | 94            | 73            | 10                               | 10           | 28           | 3           | 22            |
| 065               | SUZZARA                    | 488               | 413                          | 404           | 350          | 434           | 332           | 31                               | 51           | 91           | 22          | 72            |
| 066               | VIADANA                    | 399               | 377                          | 365           | 296          | 379           | 327           | 18                               | 33           | 98           | 18          | 69            |
| 067               | VILLA POMA                 | 86                | 73                           | 77            | 67           | 83            | 76            | 13                               | 9            | 17           | 3           | 8             |
| 068               | VILLIMPENTA                | 117               | 88                           | 83            | 43           | 95            | 73            | 29                               | 34           | 74           | 22          | 42            |
| 069               | VIRGILIO                   | 198               | 190                          | 191           | 173          | 193           | 182           | 7                                | 5            | 19           | 4           | 11            |
| 070               | VOLTA MANTOVANA            | 191               | 178                          | 167           | 151          | 183           | 168           | 3                                | 17           | 31           | 2           | 15            |
|                   | <b>TOTALE PROVINCIA</b>    | <b>12.573</b>     | <b>11.182</b>                | <b>10.984</b> | <b>8.600</b> | <b>11.726</b> | <b>9.589</b>  | <b>1.039</b>                     | <b>1.294</b> | <b>3.545</b> | <b>570</b>  | <b>1.984</b>  |

Tav. 23 - Abitazioni non occupate per figura giuridica del proprietario

| Codice dei Comuni | COMUNI                     | PERSONA FISICA |               | IMPRESE    |              | COOPERATIVE EDILIZIE A PROPRIETÀ INDIVIDUALE E INDIVISA |            | STATO, REGIONI, PROVINCE, COMUNI, IACP |              | ENTI PREVIDENZIALI |           | ALTRO PROPRIETARIO |              |
|-------------------|----------------------------|----------------|---------------|------------|--------------|---|------------|--|--------------|--------------------|-----------|--------------------|--------------|
|                   |                            | Abitazioni     | Stanze        | Abitazioni | Stanze       | Abitazioni  | Stanze     | Abitazioni                             | Stanze       | Abitazioni         | Stanze    | Abitazioni         | Stanze       |
| 001               | ACQUANEGRA SUL CHIESE      | 121            | 574           | 1          | 4            | —   | —          | 5                                      | 20           | —                  | —         | 3                  | 17           |
| 002               | ASOLA                      | 267            | 1.099         | 19         | 104          | 2   | 10         | 3                                      | 13           | —                  | —         | 5                  | 13           |
| 003               | BAGNOLO SAN VITO           | 182            | 967           | 7          | 35           | —   | —          | 4                                      | 14           | —                  | —         | 2                  | 21           |
| 004               | BIGARELLO                  | 41             | 230           | 1          | 4            | —   | —          | 2                                      | 4            | —                  | —         | 1                  | 5            |
| 005               | BORGOFORTE                 | 146            | 695           | 11         | 46           | —   | —          | 5                                      | 19           | —                  | —         | 1                  | 4            |
| 006               | BORGFANCO SUL PO           | 55             | 259           | —          | —            | —   | —          | —                                      | —            | —                  | —         | —                  | —            |
| 007               | BOZZOLO                    | 88             | 426           | 7          | 37           | —   | —          | 5                                      | 10           | —                  | —         | 1                  | 10           |
| 008               | CANNETO SULL'OGGIO         | 65             | 290           | 17         | 67           | —   | —          | —                                      | —            | —                  | —         | 2                  | 12           |
| 009               | CARBONARA DI PO            | 110            | 531           | —          | —            | —   | —          | 2                                      | 7            | —                  | —         | 1                  | 4            |
| 010               | CASALMORO                  | 38             | 169           | —          | —            | —   | —          | —                                      | —            | —                  | —         | 2                  | 8            |
| 011               | CASALDO                    | 36             | 178           | 1          | 4            | —   | —          | —                                      | —            | —                  | —         | —                  | —            |
| 012               | CASALROMANO                | 48             | 254           | 10         | 48           | —   | —          | 1                                      | 4            | —                  | —         | —                  | —            |
| 013               | CASTELBELFORTE             | 91             | 360           | —          | —            | —   | —          | —                                      | —            | —                  | —         | —                  | —            |
| 014               | CASTEL D'ARIO              | 108            | 514           | 6          | 33           | —   | —          | 2                                      | 12           | —                  | —         | —                  | —            |
| 015               | CASTEL GOFFREDO            | 204            | 1.012         | 18         | 71           | —   | —          | 2                                      | 6            | —                  | —         | —                  | —            |
| 016               | CASTELLUCCHIO              | 137            | 615           | 2          | 6            | —   | —          | 1                                      | 2            | —                  | —         | 3                  | 9            |
| 017               | CASTIGLIONE DELLE STIVIERE | 447            | 1.961         | 87         | 139          | —   | —          | 29                                     | 107          | 1                  | 5         | 8                  | 29           |
| 018               | CAVRIANA                   | 177            | 802           | 1          | 5            | —   | —          | 10                                     | 46           | —                  | —         | 3                  | 14           |
| 019               | CERESARA                   | 74             | 373           | —          | —            | —   | —          | 9                                      | 32           | —                  | —         | 11                 | 49           |
| 020               | COMMESSAGGIO               | 41             | 190           | 2          | 12           | —   | —          | —                                      | —            | —                  | —         | 2                  | 20           |
| 021               | CURTATONE                  | 154            | 747           | 3          | 16           | 1   | 7          | 3                                      | 9            | —                  | —         | —                  | —            |
| 022               | DOSOLO                     | 78             | 409           | 3          | 11           | 1   | 13         | —                                      | —            | —                  | —         | 2                  | 6            |
| 023               | FELONICA                   | 95             | 443           | 1          | 5            | —   | —          | 2                                      | 13           | —                  | —         | —                  | —            |
| 024               | GAZOLDO DEGLI IPPOLITI     | 45             | 244           | —          | —            | —   | —          | —                                      | —            | —                  | —         | —                  | —            |
| 025               | GAZZUOLO                   | 86             | 402           | 3          | 13           | —   | —          | 2                                      | 9            | —                  | —         | 9                  | 55           |
| 026               | GOITO                      | 245            | 1.133         | 7          | 31           | 4   | 16         | 1                                      | 2            | —                  | —         | 1                  | 8            |
| 027               | GONZAGA                    | 241            | 1.336         | 28         | 123          | —   | —          | 4                                      | 16           | —                  | —         | 8                  | 38           |
| 028               | GUIDIZZOLO                 | 127            | 567           | 7          | 28           | 1   | 4          | —                                      | —            | —                  | —         | —                  | —            |
| 029               | MAGNACAVALLO               | 91             | 440           | 2          | 7            | —   | —          | —                                      | —            | —                  | —         | 1                  | 4            |
| 030               | MANTOVA                    | 1.278          | 4.793         | 95         | 377          | 12  | 51         | 80                                     | 286          | 4                  | 18        | 66                 | 171          |
| 031               | MARCARIA                   | 304            | 1.403         | 8          | 37           | —   | —          | 2                                      | 13           | 1                  | 3         | 4                  | 12           |
| 032               | MARIANA MANTOVANA          | 24             | 92            | —          | —            | —   | —          | —                                      | —            | —                  | —         | —                  | —            |
| 033               | MARMIROLO                  | 145            | 720           | —          | —            | —   | —          | —                                      | —            | —                  | —         | —                  | —            |
| 034               | MEDOLE                     | 86             | 470           | 2          | 26           | —   | —          | 2                                      | 11           | 1                  | 3         | 3                  | 36           |
| 035               | MOGLIA                     | 207            | 976           | 1          | 5            | 5   | 21         | 1                                      | 4            | —                  | —         | 2                  | 9            |
| 036               | MONZAMBANO                 | 305            | 1.398         | —          | —            | —   | —          | —                                      | —            | —                  | —         | 2                  | 9            |
| 037               | MOTTEGGIANA                | 71             | 371           | —          | —            | —   | —          | —                                      | —            | —                  | —         | 2                  | 10           |
| 038               | OSTIGLIA                   | 273            | 1.183         | 11         | 50           | —   | —          | 21                                     | 72           | —                  | —         | 15                 | 84           |
| 039               | PEGOGNAGA                  | 117            | 667           | 3          | 12           | —   | —          | —                                      | —            | —                  | —         | 2                  | 9            |
| 040               | PIEVE DI CORIANO           | 43             | 195           | —          | —            | —   | —          | —                                      | —            | —                  | —         | 1                  | 5            |
| 041               | PIUBEGA                    | 73             | 380           | 3          | 12           | —   | —          | —                                      | —            | —                  | —         | —                  | —            |
| 042               | POGGIO RUSCO               | 163            | 811           | 27         | 107          | —   | —          | 18                                     | 78           | —                  | —         | 2                  | 11           |
| 043               | POMPONESCO                 | 66             | 323           | —          | —            | —   | —          | 2                                      | 8            | —                  | —         | 3                  | 15           |
| 044               | PONTI SUL MINCIO           | 277            | 999           | 2          | 16           | —   | —          | 3                                      | 13           | —                  | —         | 1                  | 5            |
| 045               | PORTO MANTOVANO            | 129            | 550           | 1          | 7            | —   | —          | 2                                      | 6            | —                  | —         | 4                  | 22           |
| 046               | QUINGENTOLE                | 95             | 410           | —          | —            | —   | —          | 5                                      | 16           | —                  | —         | 1                  | 2            |
| 047               | QUISTELLO                  | 185            | 876           | —          | —            | —   | —          | 1                                      | 5            | —                  | —         | 1                  | 2            |
| 048               | REDONDESCO                 | 42             | 222           | —          | —            | —   | —          | 3                                      | 10           | —                  | —         | —                  | —            |
| 049               | REVERE                     | 158            | 730           | 6          | 31           | —   | —          | 3                                      | 12           | —                  | —         | 3                  | 9            |
| 050               | RIVAROLO MANTOVANO         | 105            | 525           | 1          | 4            | 15  | 77         | —                                      | —            | —                  | —         | —                  | —            |
| 051               | RODIGO                     | 125            | 589           | 2          | 14           | 1   | 7          | 2                                      | 17           | —                  | —         | 1                  | 5            |
| 052               | RONCOFERRARO               | 237            | 1.101         | 9          | 45           | 4   | 20         | 2                                      | 9            | —                  | —         | 8                  | 38           |
| 053               | ROVERBELLA                 | 160            | 712           | 6          | 27           | —   | —          | 9                                      | 25           | —                  | —         | 4                  | 23           |
| 054               | SABBIONETA                 | 288            | 1.472         | 1          | 5            | —   | —          | 4                                      | 17           | —                  | —         | 10                 | 60           |
| 055               | SAN BENEDETTO PO           | 579            | 2.489         | 10         | 46           | —   | —          | 5                                      | 24           | —                  | —         | 5                  | 22           |
| 056               | SAN GIACOMO DELLE SEGNATE  | 62             | 303           | 2          | 14           | —   | —          | —                                      | —            | —                  | —         | —                  | —            |
| 057               | SAN GIORGIO DI MANTOVA     | 83             | 481           | 1          | 8            | —   | —          | —                                      | —            | —                  | —         | 3                  | 16           |
| 058               | SAN GIOVANNI DEL DOSSO     | 36             | 194           | 2          | 11           | —   | —          | —                                      | —            | —                  | —         | —                  | —            |
| 059               | SAN MARTINO DALL'ARGINE    | 63             | 288           | 10         | 49           | —   | —          | 2                                      | 13           | —                  | —         | —                  | —            |
| 060               | SCHIVENOGLIA               | 35             | 169           | —          | —            | —   | —          | —                                      | —            | —                  | —         | 1                  | 5            |
| 061               | SERMIDE                    | 275            | 1.264         | 23         | 69           | —   | —          | 11                                     | 28           | —                  | —         | 66                 | 331          |
| 062               | SERRAVALLE A PO            | 72             | 361           | 2          | 10           | —   | —          | 4                                      | 13           | —                  | —         | —                  | —            |
| 063               | SOLFERINO                  | 123            | 535           | —          | —            | —   | —          | —                                      | —            | —                  | —         | —                  | —            |
| 064               | SUSTINENTE                 | 93             | 462           | —          | —            | —   | —          | 4                                      | 16           | —                  | —         | —                  | —            |
| 065               | SUZZARA                    | 458            | 1.992         | 12         | 54           | 1   | 5          | 14                                     | 43           | —                  | —         | 3                  | 11           |
| 066               | VIADANA                    | 349            | 1.577         | 6          | 34           | 2   | 13         | 39                                     | 143          | —                  | —         | 3                  | 21           |
| 067               | VILLA POMA                 | 81             | 367           | 1          | 5            | —   | —          | 1                                      | 5            | —                  | —         | 3                  | 18           |
| 068               | VILLIMPENTA                | 115            | 544           | —          | —            | —   | —          | 1                                      | 14           | —                  | —         | 1                  | 3            |
| 069               | VIRGILIO                   | 182            | 927           | 13         | 66           | —   | —          | —                                      | —            | —                  | —         | 3                  | 13           |
| 070               | VOLTA MANTOVANA            | 188            | 939           | —          | —            | 2   | 8          | 1                                      | 4            | —                  | —         | —                  | —            |
|                   | <b>TOTALE PROVINCIA</b>    | <b>11.388</b>  | <b>52.080</b> | <b>504</b> | <b>1.990</b> | <b>51</b>   | <b>252</b> | <b>334</b>                             | <b>1.250</b> | <b>7</b>           | <b>29</b> | <b>289</b>         | <b>1.303</b> |

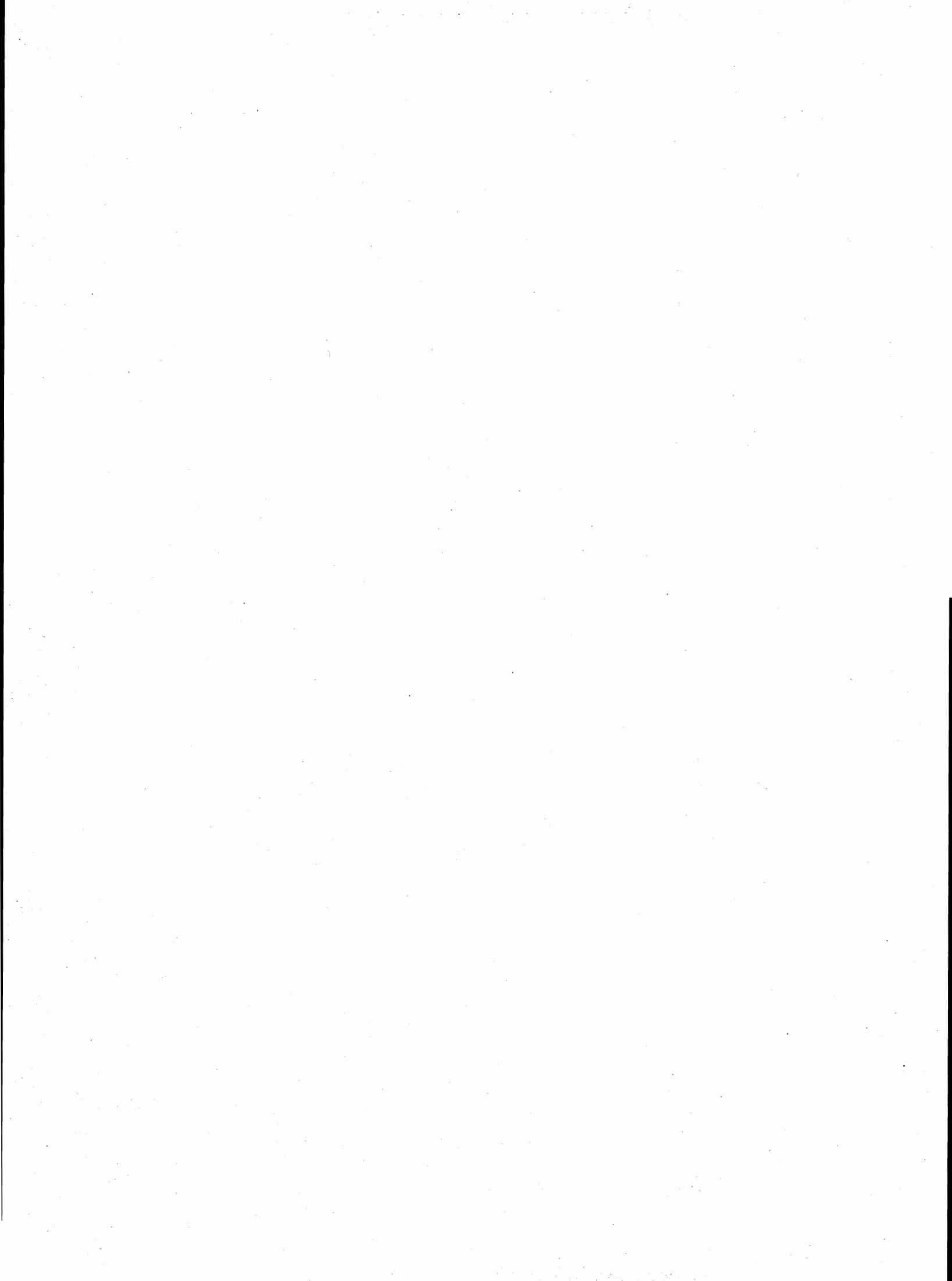

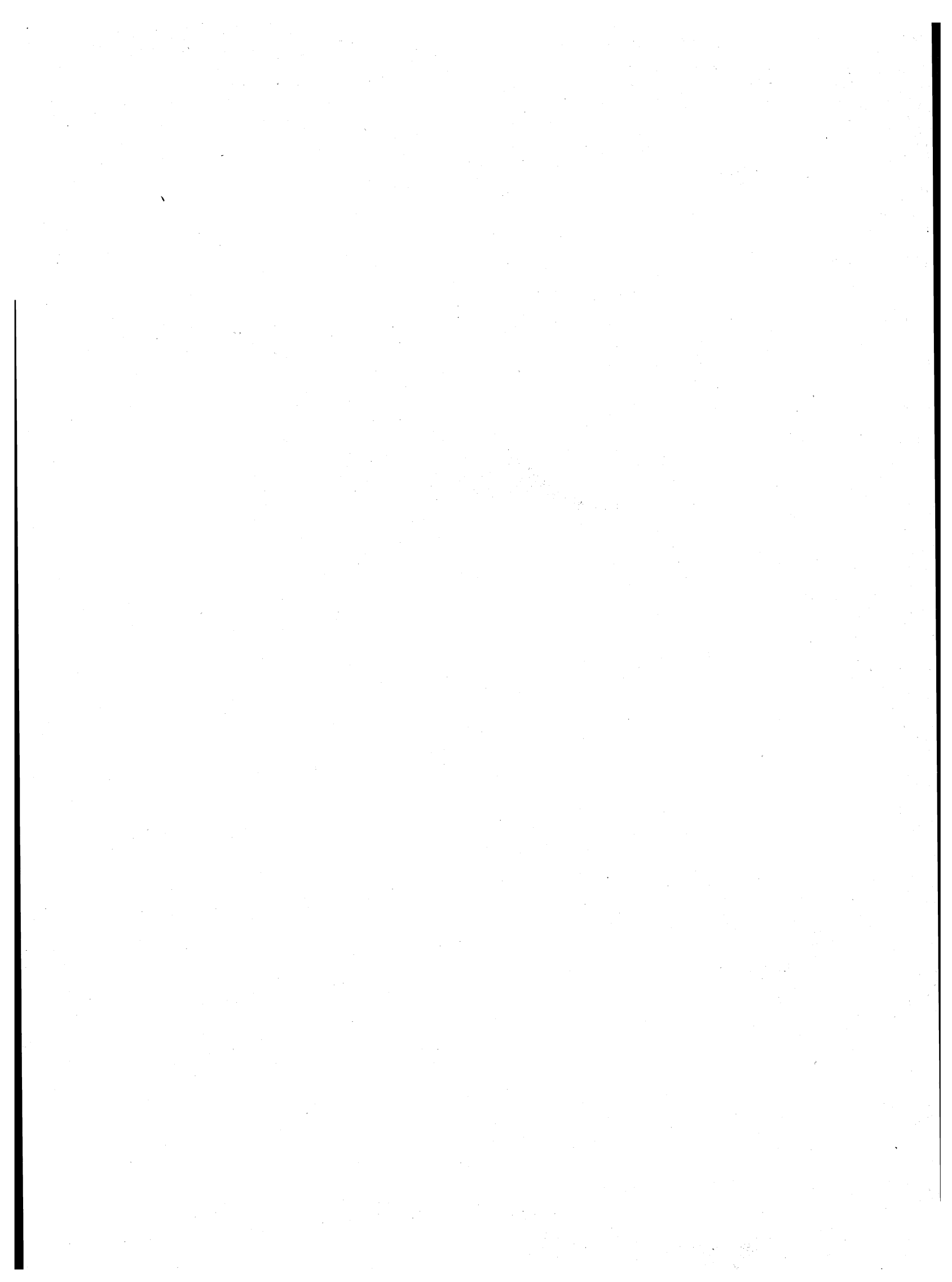

parte seconda  
dati provinciali

**TAV. 1 — Popolazione residente per singolo anno di età, sesso e stato civile**

| ETÀ (anni)       | MASCHI        |               |           |                     |            |               | FEMMINE       |               |            |                     |            |               |
|------------------|---------------|---------------|-----------|---------------------|------------|---------------|---------------|---------------|------------|---------------------|------------|---------------|
|                  | CELIBI        | CONIUGATI     | VEDOVI    | SEPARATI LEGALMENTE | DIVORZIATI | TOTALE        | NUBILI        | CONIUGATE     | VEDOVE     | SEPARATE LEGALMENTE | DIVORZIATE | TOTALE        |
| 0                | 1.604         | —             | —         | —                   | —          | 1.604         | 1.554         | —             | —          | —                   | —          | 1.554         |
| 1                | 1.652         | —             | —         | —                   | —          | 1.652         | 1.661         | —             | —          | —                   | —          | 1.661         |
| 2                | 1.848         | —             | —         | —                   | —          | 1.848         | 1.689         | —             | —          | —                   | —          | 1.689         |
| 3                | 1.995         | —             | —         | —                   | —          | 1.995         | 1.886         | —             | —          | —                   | —          | 1.886         |
| 4                | 2.170         | —             | —         | —                   | —          | 2.170         | 2.054         | —             | —          | —                   | —          | 2.054         |
| <b>meno di 5</b> | <b>9.269</b>  | —             | —         | —                   | —          | <b>9.269</b>  | <b>8.844</b>  | —             | —          | —                   | —          | <b>8.844</b>  |
| 5                | 2.217         | —             | —         | —                   | —          | 2.217         | 2.143         | —             | —          | —                   | —          | 2.143         |
| 6                | 2.403         | —             | —         | —                   | —          | 2.403         | 2.296         | —             | —          | —                   | —          | 2.296         |
| 7                | 2.509         | —             | —         | —                   | —          | 2.509         | 2.385         | —             | —          | —                   | —          | 2.385         |
| 8                | 2.612         | —             | —         | —                   | —          | 2.612         | 2.543         | —             | —          | —                   | —          | 2.543         |
| 9                | 2.642         | —             | —         | —                   | —          | 2.642         | 2.535         | —             | —          | —                   | —          | 2.535         |
| <b>5 - 9</b>     | <b>12.383</b> | —             | —         | —                   | —          | <b>12.383</b> | <b>11.902</b> | —             | —          | —                   | —          | <b>11.902</b> |
| 10               | 2.644         | —             | —         | —                   | —          | 2.644         | 2.539         | —             | —          | —                   | —          | 2.539         |
| 11               | 2.671         | —             | —         | —                   | —          | 2.671         | 2.505         | —             | —          | —                   | —          | 2.505         |
| 12               | 2.607         | —             | —         | —                   | —          | 2.607         | 2.502         | —             | —          | —                   | —          | 2.502         |
| 13               | 2.728         | —             | —         | —                   | —          | 2.728         | 2.588         | —             | —          | —                   | —          | 2.588         |
| 14               | 2.724         | —             | —         | —                   | —          | 2.724         | 2.609         | —             | —          | —                   | —          | 2.609         |
| <b>10 - 14</b>   | <b>13.374</b> | —             | —         | —                   | —          | <b>13.374</b> | <b>12.743</b> | —             | —          | —                   | —          | <b>12.743</b> |
| 15               | 2.765         | —             | —         | —                   | —          | 2.765         | 2.646         | —             | —          | —                   | —          | 2.646         |
| 16               | 2.887         | 12            | 1         | —                   | —          | 2.900         | 2.664         | 32            | 1          | —                   | —          | 2.697         |
| 17               | 2.850         | 15            | —         | —                   | —          | 2.865         | 2.637         | 71            | 1          | 1                   | —          | 2.710         |
| 18               | 2.677         | 21            | 1         | 1                   | —          | 2.700         | 2.454         | 179           | 2          | —                   | —          | 2.635         |
| 19               | 2.642         | 48            | 2         | 1                   | —          | 2.693         | 2.171         | 419           | 3          | —                   | 2          | 2.595         |
| <b>15 - 19</b>   | <b>13.821</b> | <b>96</b>     | <b>4</b>  | <b>2</b>            | —          | <b>13.923</b> | <b>12.572</b> | <b>701</b>    | <b>7</b>   | <b>1</b>            | <b>2</b>   | <b>13.283</b> |
| 20               | 2.634         | 117           | —         | 5                   | —          | 2.756         | 1.947         | 659           | 4          | 6                   | —          | 2.616         |
| 21               | 2.436         | 206           | 2         | 1                   | —          | 2.645         | 1.657         | 902           | 4          | 5                   | —          | 2.568         |
| 22               | 2.176         | 369           | —         | 2                   | —          | 2.547         | 1.315         | 1.201         | 2          | 13                  | —          | 2.531         |
| 23               | 1.866         | 541           | —         | 2                   | 1          | 2.410         | 1.027         | 1.355         | 5          | 17                  | —          | 2.404         |
| 24               | 1.696         | 853           | —         | 5                   | —          | 2.554         | 820           | 1.535         | 3          | 37                  | —          | 2.395         |
| <b>20 - 24</b>   | <b>10.808</b> | <b>2.086</b>  | <b>2</b>  | <b>15</b>           | <b>1</b>   | <b>12.912</b> | <b>6.766</b>  | <b>5.652</b>  | <b>18</b>  | <b>78</b>           | —          | <b>12.514</b> |
| 25               | 1.432         | 1.075         | 2         | 7                   | —          | 2.516         | 669           | 1.730         | 6          | 30                  | 1          | 2.436         |
| 26               | 1.190         | 1.236         | —         | 15                  | 1          | 2.442         | 552           | 1.862         | 13         | 33                  | 1          | 2.461         |
| 27               | 964           | 1.500         | 1         | 19                  | 1          | 2.485         | 451           | 1.919         | 8          | 28                  | 4          | 2.410         |
| 28               | 797           | 1.586         | 1         | 25                  | 1          | 2.410         | 335           | 1.933         | 9          | 50                  | 5          | 2.332         |
| 29               | 691           | 1.659         | 4         | 29                  | 2          | 2.385         | 309           | 2.101         | 7          | 49                  | 8          | 2.474         |
| <b>25 - 29</b>   | <b>5.074</b>  | <b>7.056</b>  | <b>8</b>  | <b>95</b>           | <b>5</b>   | <b>12.238</b> | <b>2.316</b>  | <b>9.545</b>  | <b>43</b>  | <b>190</b>          | <b>19</b>  | <b>12.113</b> |
| 30               | 568           | 1.834         | 2         | 29                  | 3          | 2.436         | 279           | 2.063         | 17         | 42                  | 2          | 2.403         |
| 31               | 493           | 2.037         | 3         | 42                  | 6          | 2.581         | 239           | 2.267         | 20         | 44                  | 7          | 2.577         |
| 32               | 484           | 2.194         | 3         | 40                  | 5          | 2.726         | 217           | 2.318         | 24         | 39                  | 5          | 2.603         |
| 33               | 493           | 2.277         | 6         | 52                  | 6          | 2.834         | 251           | 2.474         | 15         | 45                  | 11         | 2.796         |
| 34               | 427           | 2.483         | 5         | 57                  | 7          | 2.979         | 238           | 2.564         | 21         | 60                  | 5          | 2.888         |
| <b>30 - 34</b>   | <b>2.465</b>  | <b>10.825</b> | <b>19</b> | <b>220</b>          | <b>27</b>  | <b>13.556</b> | <b>1.224</b>  | <b>11.686</b> | <b>97</b>  | <b>230</b>          | <b>30</b>  | <b>13.267</b> |
| 35               | 393           | 2.401         | 10        | 41                  | 8          | 2.853         | 195           | 2.417         | 32         | 41                  | 8          | 2.693         |
| 36               | 241           | 1.606         | 6         | 28                  | 7          | 1.888         | 129           | 1.717         | 27         | 31                  | 12         | 1.916         |
| 37               | 303           | 1.892         | 5         | 47                  | 6          | 2.253         | 156           | 2.013         | 45         | 28                  | 8          | 2.250         |
| 38               | 304           | 1.834         | 8         | 31                  | 6          | 2.183         | 155           | 2.100         | 43         | 38                  | 14         | 2.350         |
| 39               | 291           | 1.925         | 10        | 29                  | 4          | 2.259         | 178           | 2.013         | 45         | 26                  | 16         | 2.278         |
| <b>35 - 39</b>   | <b>1.532</b>  | <b>9.658</b>  | <b>39</b> | <b>176</b>          | <b>31</b>  | <b>11.436</b> | <b>813</b>    | <b>10.260</b> | <b>192</b> | <b>164</b>          | <b>58</b>  | <b>11.487</b> |
| 40               | 341           | 2.082         | 10        | 29                  | 13         | 2.475         | 154           | 2.260         | 71         | 34                  | 17         | 2.536         |
| 41               | 305           | 2.327         | 9         | 38                  | 9          | 2.688         | 184           | 2.351         | 75         | 25                  | 10         | 2.645         |
| 42               | 323           | 2.273         | 10        | 35                  | 11         | 2.652         | 166           | 2.414         | 99         | 23                  | 15         | 2.717         |
| 43               | 301           | 2.292         | 13        | 26                  | 13         | 2.645         | 163           | 2.427         | 103        | 30                  | 14         | 2.737         |
| 44               | 310           | 2.042         | 9         | 26                  | 6          | 2.393         | 170           | 2.151         | 95         | 25                  | 9          | 2.450         |
| <b>40 - 44</b>   | <b>1.580</b>  | <b>11.016</b> | <b>51</b> | <b>154</b>          | <b>52</b>  | <b>12.853</b> | <b>837</b>    | <b>11.603</b> | <b>443</b> | <b>137</b>          | <b>65</b>  | <b>13.085</b> |



## segue TAV. 1 — Popolazione residente per singolo anno di età, sesso e stato civile

| ETÀ (anni)        | MASCHI        |               |              |                     |            |                | FEMMINE       |               |               |                     |            |                |
|-------------------|---------------|---------------|--------------|---------------------|------------|----------------|---------------|---------------|---------------|---------------------|------------|----------------|
|                   | CELIBI        | CONIUGATI     | VEDOVI       | SEPARATI LEGALMENTE | DIVORZIATI | TOTALE         | NUBILI        | CONIUGATE     | VEDOVE        | SEPARATE LEGALMENTE | DIVORZIATE | TOTALE         |
| 45                | 300           | 2.069         | 15           | 28                  | 10         | 2.422          | 155           | 2.047         | 119           | 24                  | 14         | 2.359          |
| 46                | 271           | 2.253         | 26           | 23                  | 9          | 2.582          | 185           | 2.292         | 114           | 27                  | 9          | 2.627          |
| 47                | 278           | 2.149         | 30           | 27                  | 7          | 2.491          | 188           | 2.165         | 140           | 15                  | 5          | 2.513          |
| 48                | 320           | 2.092         | 20           | 26                  | 9          | 2.467          | 193           | 2.107         | 150           | 19                  | 10         | 2.479          |
| 49                | 291           | 2.071         | 19           | 18                  | 7          | 2.406          | 181           | 2.131         | 176           | 19                  | 9          | 2.516          |
| <b>45 - 49</b>    | <b>1.460</b>  | <b>10.634</b> | <b>110</b>   | <b>122</b>          | <b>42</b>  | <b>12.368</b>  | <b>902</b>    | <b>10.742</b> | <b>699</b>    | <b>104</b>          | <b>47</b>  | <b>12.494</b>  |
| 50                | 289           | 2.219         | 33           | 26                  | 9          | 2.576          | 222           | 2.226         | 190           | 17                  | 9          | 2.664          |
| 51                | 277           | 2.091         | 31           | 17                  | 7          | 2.423          | 210           | 2.092         | 250           | 17                  | 12         | 2.581          |
| 52                | 297           | 2.089         | 29           | 20                  | 7          | 2.442          | 235           | 1.981         | 253           | 18                  | 9          | 2.496          |
| 53                | 298           | 2.108         | 36           | 13                  | 11         | 2.466          | 224           | 2.049         | 311           | 21                  | 13         | 2.618          |
| 54                | 251           | 2.094         | 48           | 23                  | 5          | 2.421          | 225           | 2.065         | 357           | 14                  | 9          | 2.670          |
| <b>50 - 54</b>    | <b>1.412</b>  | <b>10.601</b> | <b>177</b>   | <b>99</b>           | <b>39</b>  | <b>12.328</b>  | <b>1.116</b>  | <b>10.413</b> | <b>1.361</b>  | <b>87</b>           | <b>52</b>  | <b>13.029</b>  |
| 55                | 252           | 2.194         | 56           | 23                  | 8          | 2.533          | 224           | 2.059         | 367           | 4                   | 10         | 2.664          |
| 56                | 243           | 2.147         | 71           | 19                  | 4          | 2.484          | 238           | 2.093         | 458           | 7                   | 4          | 2.800          |
| 57                | 247           | 2.123         | 59           | 7                   | 7          | 2.443          | 258           | 1.921         | 490           | 13                  | 7          | 2.689          |
| 58                | 247           | 2.126         | 73           | 16                  | 7          | 2.469          | 274           | 1.919         | 515           | 13                  | 14         | 2.735          |
| 59                | 218           | 2.134         | 71           | 12                  | 4          | 2.439          | 253           | 1.946         | 650           | 14                  | 13         | 2.876          |
| <b>55 - 59</b>    | <b>1.207</b>  | <b>10.724</b> | <b>330</b>   | <b>77</b>           | <b>30</b>  | <b>12.368</b>  | <b>1.247</b>  | <b>9.938</b>  | <b>2.480</b>  | <b>51</b>           | <b>48</b>  | <b>13.764</b>  |
| 60                | 209           | 2.065         | 104          | 16                  | 10         | 2.404          | 286           | 1.766         | 691           | 10                  | 12         | 2.765          |
| 61                | 232           | 2.184         | 97           | 9                   | 5          | 2.527          | 291           | 1.896         | 773           | 11                  | 10         | 2.981          |
| 62                | 110           | 990           | 64           | 8                   | 4          | 1.176          | 142           | 902           | 432           | 7                   | 10         | 1.493          |
| 63                | 98            | 895           | 40           | 9                   | 1          | 1.043          | 142           | 716           | 380           | 8                   | 9          | 1.255          |
| 64                | 105           | 960           | 56           | 3                   | 6          | 1.130          | 159           | 784           | 415           | 3                   | 3          | 1.364          |
| <b>60 - 64</b>    | <b>754</b>    | <b>7.094</b>  | <b>361</b>   | <b>45</b>           | <b>26</b>  | <b>8.280</b>   | <b>1.020</b>  | <b>6.064</b>  | <b>2.691</b>  | <b>39</b>           | <b>44</b>  | <b>9.858</b>   |
| 65                | 119           | 1.311         | 100          | 7                   | 2          | 1.539          | 224           | 1.089         | 692           | 11                  | 7          | 2.023          |
| 66                | 155           | 1.588         | 127          | 6                   | 5          | 1.881          | 257           | 1.286         | 894           | 10                  | 7          | 2.454          |
| 67                | 168           | 1.606         | 173          | 8                   | 5          | 1.960          | 257           | 1.217         | 918           | 7                   | 5          | 2.404          |
| 68                | 195           | 1.581         | 161          | 15                  | 5          | 1.957          | 262           | 1.182         | 975           | 7                   | 4          | 2.430          |
| 69                | 168           | 1.481         | 176          | 8                   | 4          | 1.837          | 276           | 1.128         | 1.096         | 9                   | 6          | 2.515          |
| <b>65 - 69</b>    | <b>805</b>    | <b>7.567</b>  | <b>737</b>   | <b>44</b>           | <b>21</b>  | <b>9.174</b>   | <b>1.276</b>  | <b>5.902</b>  | <b>4.575</b>  | <b>44</b>           | <b>29</b>  | <b>11.826</b>  |
| 70                | 146           | 1.418         | 175          | 10                  | 2          | 1.751          | 259           | 996           | 1.085         | 8                   | 3          | 2.351          |
| 71                | 139           | 1.240         | 205          | 3                   | 1          | 1.588          | 245           | 833           | 1.069         | 2                   | 1          | 2.150          |
| 72                | 142           | 1.175         | 238          | 4                   | 1          | 1.560          | 227           | 707           | 1.039         | 2                   | 3          | 1.978          |
| 73                | 116           | 1.026         | 227          | 7                   | 1          | 1.377          | 219           | 677           | 1.094         | 2                   | —          | 1.992          |
| 74                | 106           | 958           | 204          | 3                   | 1          | 1.272          | 218           | 558           | 1.046         | 2                   | —          | 1.824          |
| <b>70 - 74</b>    | <b>649</b>    | <b>5.817</b>  | <b>1.049</b> | <b>27</b>           | <b>6</b>   | <b>7.548</b>   | <b>1.168</b>  | <b>3.771</b>  | <b>5.333</b>  | <b>16</b>           | <b>7</b>   | <b>10.295</b>  |
| 75                | 93            | 885           | 218          | 2                   | 1          | 1.199          | 191           | 520           | 999           | 1                   | 1          | 1.712          |
| 76                | 96            | 718           | 192          | 5                   | —          | 1.011          | 175           | 407           | 1.026         | 2                   | 1          | 1.611          |
| 77                | 84            | 637           | 233          | 2                   | —          | 956            | 187           | 309           | 1.047         | 5                   | —          | 1.548          |
| 78                | 64            | 489           | 224          | 2                   | —          | 779            | 139           | 275           | 891           | 2                   | —          | 1.307          |
| 79                | 43            | 443           | 218          | 3                   | —          | 707            | 174           | 225           | 871           | —                   | —          | 1.270          |
| <b>75 - 79</b>    | <b>380</b>    | <b>3.172</b>  | <b>1.085</b> | <b>14</b>           | <b>1</b>   | <b>4.652</b>   | <b>866</b>    | <b>1.736</b>  | <b>4.834</b>  | <b>10</b>           | <b>2</b>   | <b>7.448</b>   |
| <b>80 - 84</b>    | <b>150</b>    | <b>1.203</b>  | <b>818</b>   | <b>4</b>            | <b>2</b>   | <b>2.177</b>   | <b>538</b>    | <b>587</b>    | <b>3.537</b>  | <b>2</b>            | <b>2</b>   | <b>4.666</b>   |
| <b>85 - 89</b>    | <b>57</b>     | <b>309</b>    | <b>415</b>   | <b>1</b>            | <b>—</b>   | <b>782</b>     | <b>246</b>    | <b>119</b>    | <b>1.668</b>  | <b>3</b>            | <b>—</b>   | <b>2.036</b>   |
| <b>90 - 94</b>    | <b>9</b>      | <b>49</b>     | <b>128</b>   | <b>—</b>            | <b>1</b>   | <b>187</b>     | <b>52</b>     | <b>11</b>     | <b>503</b>    | <b>—</b>            | <b>—</b>   | <b>566</b>     |
| <b>95 - 99</b>    | <b>—</b>      | <b>5</b>      | <b>22</b>    | <b>—</b>            | <b>—</b>   | <b>27</b>      | <b>12</b>     | <b>3</b>      | <b>80</b>     | <b>—</b>            | <b>—</b>   | <b>95</b>      |
| <b>100 E PIU'</b> | <b>—</b>      | <b>1</b>      | <b>3</b>     | <b>—</b>            | <b>—</b>   | <b>4</b>       | <b>—</b>      | <b>—</b>      | <b>4</b>      | <b>—</b>            | <b>—</b>   | <b>4</b>       |
| <b>TOTALE</b>     | <b>77.189</b> | <b>97.913</b> | <b>5.358</b> | <b>1.095</b>        | <b>284</b> | <b>181.839</b> | <b>66.460</b> | <b>98.733</b> | <b>28.565</b> | <b>1.156</b>        | <b>405</b> | <b>195.319</b> |

**TAV. 2 - Popolazione presente per singolo anno di età, sesso e stato civile**

| ETÀ (anni)       | MASCHI        |               |           |                     |            |               | FEMMINE       |               |            |                     |            |               |
|------------------|---------------|---------------|-----------|---------------------|------------|---------------|---------------|---------------|------------|---------------------|------------|---------------|
|                  | CELIBI        | CONIUGATI     | VEDOVI    | SEPARATI LEGALMENTE | DIVORZIATI | TOTALE        | NUBILI        | CONIUGATE     | VEDOVE     | SEPARATE LEGALMENTE | DIVORZIATE | TOTALE        |
| 0                | 1.630         | —             | —         | —                   | —          | 1.630         | 1.576         | —             | —          | —                   | —          | 1.576         |
| 1                | 1.657         | —             | —         | —                   | —          | 1.657         | 1.679         | —             | —          | —                   | —          | 1.679         |
| 2                | 1.865         | —             | —         | —                   | —          | 1.865         | 1.686         | —             | —          | —                   | —          | 1.686         |
| 3                | 2.013         | —             | —         | —                   | —          | 2.013         | 1.888         | —             | —          | —                   | —          | 1.888         |
| 4                | 2.172         | —             | —         | —                   | —          | 2.172         | 2.050         | —             | —          | —                   | —          | 2.050         |
| <b>meno di 5</b> | <b>9.337</b>  | —             | —         | —                   | —          | <b>9.337</b>  | <b>8.879</b>  | —             | —          | —                   | —          | <b>8.879</b>  |
| 5                | 2.227         | —             | —         | —                   | —          | 2.227         | 2.140         | —             | —          | —                   | —          | 2.140         |
| 6                | 2.409         | —             | —         | —                   | —          | 2.409         | 2.307         | —             | —          | —                   | —          | 2.307         |
| 7                | 2.514         | —             | —         | —                   | —          | 2.514         | 2.383         | —             | —          | —                   | —          | 2.383         |
| 8                | 2.624         | —             | —         | —                   | —          | 2.624         | 2.544         | —             | —          | —                   | —          | 2.544         |
| 9                | 2.646         | —             | —         | —                   | —          | 2.646         | 2.533         | —             | —          | —                   | —          | 2.533         |
| <b>5 - 9</b>     | <b>12.420</b> | —             | —         | —                   | —          | <b>12.420</b> | <b>11.907</b> | —             | —          | —                   | —          | <b>11.907</b> |
| 10               | 2.664         | —             | —         | —                   | —          | 2.664         | 2.558         | —             | —          | —                   | —          | 2.558         |
| 11               | 2.676         | —             | —         | —                   | —          | 2.676         | 2.510         | —             | —          | —                   | —          | 2.510         |
| 12               | 2.617         | —             | —         | —                   | —          | 2.617         | 2.505         | —             | —          | —                   | —          | 2.505         |
| 13               | 2.723         | —             | —         | —                   | —          | 2.723         | 2.599         | —             | —          | —                   | —          | 2.599         |
| 14               | 2.715         | —             | —         | —                   | —          | 2.715         | 2.604         | —             | —          | —                   | —          | 2.604         |
| <b>10 - 14</b>   | <b>13.395</b> | —             | —         | —                   | —          | <b>13.395</b> | <b>12.776</b> | —             | —          | —                   | —          | <b>12.776</b> |
| 15               | 2.751         | —             | —         | —                   | —          | 2.751         | 2.634         | —             | —          | —                   | —          | 2.634         |
| 16               | 2.876         | 11            | 1         | —                   | —          | 2.888         | 2.668         | 29            | 1          | —                   | —          | 2.698         |
| 17               | 2.853         | 15            | —         | —                   | —          | 2.868         | 2.640         | 73            | 1          | 1                   | —          | 2.715         |
| 18               | 2.539         | 20            | 1         | 1                   | —          | 2.561         | 2.442         | 178           | 4          | —                   | —          | 2.624         |
| 19               | 2.020         | 35            | 1         | —                   | —          | 2.056         | 2.155         | 418           | 3          | —                   | 2          | 2.578         |
| <b>15 - 19</b>   | <b>13.039</b> | <b>81</b>     | <b>3</b>  | <b>1</b>            | —          | <b>13.124</b> | <b>12.539</b> | <b>698</b>    | <b>9</b>   | <b>1</b>            | <b>2</b>   | <b>13.249</b> |
| 20               | 2.454         | 119           | —         | 3                   | —          | 2.576         | 1.916         | 655           | 4          | 6                   | —          | 2.581         |
| 21               | 2.345         | 204           | 2         | —                   | —          | 2.551         | 1.631         | 897           | 4          | 5                   | —          | 2.537         |
| 22               | 2.150         | 369           | —         | 2                   | —          | 2.521         | 1.294         | 1.208         | 2          | 16                  | —          | 2.520         |
| 23               | 1.863         | 538           | —         | 2                   | 1          | 2.404         | 1.006         | 1.365         | 6          | 20                  | —          | 2.397         |
| 24               | 1.678         | 849           | —         | 7                   | —          | 2.534         | 800           | 1.534         | 3          | 35                  | 1          | 2.373         |
| <b>20 - 24</b>   | <b>10.490</b> | <b>2.079</b>  | <b>2</b>  | <b>14</b>           | <b>1</b>   | <b>12.586</b> | <b>6.647</b>  | <b>5.659</b>  | <b>19</b>  | <b>82</b>           | <b>1</b>   | <b>12.408</b> |
| 25               | 1.382         | 1.067         | 2         | 8                   | —          | 2.459         | 642           | 1.730         | 5          | 29                  | 1          | 2.407         |
| 26               | 1.174         | 1.224         | —         | 17                  | 1          | 2.416         | 526           | 1.880         | 13         | 33                  | 1          | 2.453         |
| 27               | 958           | 1.486         | 1         | 19                  | 1          | 2.465         | 461           | 1.938         | 8          | 30                  | 4          | 2.441         |
| 28               | 794           | 1.584         | 1         | 22                  | 1          | 2.402         | 329           | 1.938         | 10         | 52                  | 6          | 2.335         |
| 29               | 689           | 1.653         | 4         | 26                  | 3          | 2.375         | 305           | 2.096         | 6          | 49                  | 8          | 2.464         |
| <b>25 - 29</b>   | <b>4.997</b>  | <b>7.014</b>  | <b>8</b>  | <b>92</b>           | <b>6</b>   | <b>12.117</b> | <b>2.263</b>  | <b>9.582</b>  | <b>42</b>  | <b>193</b>          | <b>20</b>  | <b>12.100</b> |
| 30               | 575           | 1.827         | 2         | 30                  | 3          | 2.437         | 279           | 2.076         | 18         | 44                  | 2          | 2.419         |
| 31               | 497           | 2.029         | 3         | 43                  | 7          | 2.579         | 239           | 2.258         | 19         | 43                  | 7          | 2.566         |
| 32               | 489           | 2.203         | 3         | 39                  | 5          | 2.739         | 222           | 2.318         | 25         | 38                  | 5          | 2.608         |
| 33               | 484           | 2.275         | 6         | 50                  | 6          | 2.821         | 246           | 2.471         | 15         | 45                  | 11         | 2.788         |
| 34               | 430           | 2.473         | 5         | 61                  | 8          | 2.977         | 239           | 2.557         | 21         | 58                  | 5          | 2.880         |
| <b>30 - 34</b>   | <b>2.475</b>  | <b>10.807</b> | <b>19</b> | <b>223</b>          | <b>29</b>  | <b>13.553</b> | <b>1.225</b>  | <b>11.680</b> | <b>98</b>  | <b>228</b>          | <b>30</b>  | <b>13.261</b> |
| 35               | 397           | 2.417         | 9         | 40                  | 8          | 2.871         | 201           | 2.416         | 32         | 40                  | 10         | 2.699         |
| 36               | 248           | 1.602         | 6         | 29                  | 7          | 1.892         | 128           | 1.712         | 26         | 31                  | 12         | 1.909         |
| 37               | 308           | 1.897         | 6         | 47                  | 5          | 2.263         | 164           | 2.012         | 46         | 29                  | 7          | 2.258         |
| 38               | 300           | 1.836         | 9         | 31                  | 6          | 2.182         | 154           | 2.100         | 43         | 38                  | 14         | 2.349         |
| 39               | 299           | 1.915         | 12        | 31                  | 3          | 2.260         | 181           | 2.007         | 45         | 26                  | 15         | 2.274         |
| <b>35 - 39</b>   | <b>1.552</b>  | <b>9.667</b>  | <b>42</b> | <b>178</b>          | <b>29</b>  | <b>11.468</b> | <b>828</b>    | <b>10.247</b> | <b>192</b> | <b>164</b>          | <b>58</b>  | <b>11.489</b> |
| 40               | 353           | 2.068         | 10        | 29                  | 13         | 2.473         | 153           | 2.254         | 70         | 34                  | 18         | 2.529         |
| 41               | 313           | 2.319         | 9         | 38                  | 10         | 2.689         | 180           | 2.347         | 75         | 23                  | 10         | 2.635         |
| 42               | 328           | 2.269         | 11        | 34                  | 11         | 2.653         | 166           | 2.412         | 96         | 26                  | 14         | 2.714         |
| 43               | 304           | 2.277         | 14        | 30                  | 14         | 2.639         | 163           | 2.423         | 103        | 30                  | 14         | 2.733         |
| 44               | 320           | 2.027         | 9         | 26                  | 7          | 2.389         | 171           | 2.138         | 94         | 25                  | 9          | 2.437         |
| <b>40 - 44</b>   | <b>1.618</b>  | <b>10.960</b> | <b>53</b> | <b>157</b>          | <b>55</b>  | <b>12.843</b> | <b>833</b>    | <b>11.574</b> | <b>438</b> | <b>138</b>          | <b>65</b>  | <b>13.048</b> |

## segue TAV. 2 — Popolazione presente per singolo anno di età, sesso e stato civile

| ETÀ (anni)        | MASCHI        |               |              |                     |            |                | FEMMINE       |               |               |                     |            |                |
|-------------------|---------------|---------------|--------------|---------------------|------------|----------------|---------------|---------------|---------------|---------------------|------------|----------------|
|                   | CELIBI        | CONIUGATI     | VEDOVI       | SEPARATI LEGALMENTE | DIVORZIATI | TOTALE         | NUBILI        | CONIUGATE     | VEDOVE        | SEPARATE LEGALMENTE | DIVORZIATE | TOTALE         |
| 45                | 306           | 2.057         | 16           | 28                  | 11         | 2.418          | 158           | 2.037         | 119           | 23                  | 14         | 2.351          |
| 46                | 273           | 2.247         | 26           | 23                  | 9          | 2.578          | 186           | 2.273         | 115           | 28                  | 9          | 2.611          |
| 47                | 284           | 2.135         | 31           | 26                  | 7          | 2.483          | 194           | 2.162         | 141           | 16                  | 6          | 2.519          |
| 48                | 334           | 2.088         | 21           | 27                  | 8          | 2.478          | 194           | 2.105         | 149           | 20                  | 10         | 2.478          |
| 49                | 294           | 2.063         | 19           | 18                  | 7          | 2.401          | 178           | 2.123         | 174           | 21                  | 9          | 2.505          |
| <b>45 - 49</b>    | <b>1.491</b>  | <b>10.590</b> | <b>113</b>   | <b>122</b>          | <b>42</b>  | <b>12.358</b>  | <b>910</b>    | <b>10.700</b> | <b>698</b>    | <b>108</b>          | <b>48</b>  | <b>12.464</b>  |
| 50                | 294           | 2.208         | 34           | 29                  | 10         | 2.575          | 224           | 2.227         | 187           | 17                  | 12         | 2.667          |
| 51                | 278           | 2.082         | 29           | 17                  | 6          | 2.412          | 208           | 2.091         | 249           | 17                  | 12         | 2.577          |
| 52                | 303           | 2.078         | 29           | 21                  | 7          | 2.438          | 233           | 1.984         | 253           | 18                  | 9          | 2.497          |
| 53                | 305           | 2.108         | 38           | 14                  | 10         | 2.475          | 222           | 2.036         | 311           | 21                  | 13         | 2.603          |
| 54                | 254           | 2.095         | 48           | 22                  | 5          | 2.424          | 230           | 2.070         | 357           | 15                  | 10         | 2.682          |
| <b>50 - 54</b>    | <b>1.434</b>  | <b>10.571</b> | <b>178</b>   | <b>103</b>          | <b>38</b>  | <b>12.324</b>  | <b>1.117</b>  | <b>10.408</b> | <b>1.357</b>  | <b>88</b>           | <b>56</b>  | <b>13.026</b>  |
| 55                | 255           | 2.193         | 56           | 22                  | 8          | 2.534          | 227           | 2.049         | 364           | 4                   | 10         | 2.654          |
| 56                | 244           | 2.138         | 71           | 19                  | 5          | 2.477          | 237           | 2.092         | 464           | 7                   | 4          | 2.804          |
| 57                | 250           | 2.115         | 60           | 9                   | 7          | 2.441          | 256           | 1.926         | 492           | 12                  | 8          | 2.694          |
| 58                | 252           | 2.119         | 75           | 16                  | 7          | 2.469          | 275           | 1.919         | 516           | 15                  | 14         | 2.739          |
| 59                | 219           | 2.141         | 72           | 12                  | 4          | 2.448          | 252           | 1.954         | 648           | 14                  | 13         | 2.881          |
| <b>55 - 59</b>    | <b>1.220</b>  | <b>10.706</b> | <b>334</b>   | <b>78</b>           | <b>31</b>  | <b>12.369</b>  | <b>1.247</b>  | <b>9.940</b>  | <b>2.484</b>  | <b>52</b>           | <b>49</b>  | <b>13.772</b>  |
| 60                | 214           | 2.068         | 104          | 16                  | 10         | 2.412          | 286           | 1.769         | 693           | 10                  | 12         | 2.770          |
| 61                | 237           | 2.175         | 96           | 9                   | 5          | 2.522          | 293           | 1.893         | 772           | 10                  | 12         | 2.980          |
| 62                | 110           | 1.006         | 64           | 8                   | 5          | 1.193          | 144           | 897           | 434           | 7                   | 10         | 1.492          |
| 63                | 101           | 902           | 40           | 9                   | 1          | 1.053          | 145           | 716           | 384           | 8                   | 10         | 1.263          |
| 64                | 108           | 962           | 55           | 4                   | 5          | 1.134          | 161           | 789           | 414           | 3                   | 3          | 1.370          |
| <b>60 - 64</b>    | <b>770</b>    | <b>7.113</b>  | <b>359</b>   | <b>46</b>           | <b>26</b>  | <b>8.314</b>   | <b>1.029</b>  | <b>6.064</b>  | <b>2.697</b>  | <b>38</b>           | <b>47</b>  | <b>9.875</b>   |
| 65                | 119           | 1.313         | 102          | 8                   | 1          | 1.543          | 230           | 1.088         | 691           | 11                  | 7          | 2.027          |
| 66                | 156           | 1.595         | 127          | 6                   | 4          | 1.888          | 258           | 1.288         | 901           | 10                  | 7          | 2.464          |
| 67                | 169           | 1.599         | 172          | 8                   | 5          | 1.953          | 260           | 1.213         | 921           | 7                   | 5          | 2.406          |
| 68                | 195           | 1.589         | 163          | 15                  | 5          | 1.967          | 266           | 1.180         | 973           | 7                   | 4          | 2.430          |
| 69                | 164           | 1.481         | 170          | 8                   | 4          | 1.827          | 277           | 1.131         | 1.075         | 8                   | 5          | 2.496          |
| <b>65 - 69</b>    | <b>803</b>    | <b>7.577</b>  | <b>734</b>   | <b>45</b>           | <b>19</b>  | <b>9.178</b>   | <b>1.291</b>  | <b>5.900</b>  | <b>4.561</b>  | <b>43</b>           | <b>28</b>  | <b>11.823</b>  |
| 70                | 149           | 1.427         | 176          | 9                   | 2          | 1.763          | 260           | 998           | 1.089         | 7                   | 3          | 2.357          |
| 71                | 139           | 1.241         | 202          | 3                   | 1          | 1.586          | 245           | 836           | 1.077         | 2                   | —          | 2.160          |
| 72                | 146           | 1.178         | 244          | 4                   | 1          | 1.573          | 236           | 708           | 1.040         | 2                   | 3          | 1.989          |
| 73                | 117           | 1.035         | 227          | 7                   | 1          | 1.387          | 216           | 685           | 1.101         | 2                   | —          | 2.004          |
| 74                | 108           | 964           | 200          | 2                   | 1          | 1.275          | 217           | 558           | 1.061         | 2                   | —          | 1.838          |
| <b>70 - 74</b>    | <b>659</b>    | <b>5.845</b>  | <b>1.049</b> | <b>25</b>           | <b>6</b>   | <b>7.584</b>   | <b>1.174</b>  | <b>3.785</b>  | <b>5.368</b>  | <b>15</b>           | <b>6</b>   | <b>10.348</b>  |
| 75                | 95            | 883           | 212          | 2                   | 1          | 1.193          | 193           | 524           | 999           | 1                   | 1          | 1.718          |
| 76                | 97            | 726           | 199          | 4                   | —          | 1.026          | 177           | 409           | 1.024         | 2                   | 1          | 1.613          |
| 77                | 83            | 639           | 238          | 2                   | —          | 962            | 185           | 311           | 1.048         | 5                   | —          | 1.549          |
| 78                | 66            | 492           | 224          | 2                   | —          | 784            | 144           | 276           | 903           | 2                   | —          | 1.325          |
| 79                | 44            | 443           | 221          | 4                   | —          | 712            | 180           | 226           | 876           | —                   | —          | 1.282          |
| <b>75 - 79</b>    | <b>385</b>    | <b>3.183</b>  | <b>1.094</b> | <b>14</b>           | <b>1</b>   | <b>4.677</b>   | <b>879</b>    | <b>1.746</b>  | <b>4.850</b>  | <b>10</b>           | <b>2</b>   | <b>7.487</b>   |
| <b>80 - 84</b>    | <b>160</b>    | <b>1.215</b>  | <b>828</b>   | <b>5</b>            | <b>2</b>   | <b>2.210</b>   | <b>551</b>    | <b>586</b>    | <b>3.575</b>  | <b>3</b>            | <b>2</b>   | <b>4.717</b>   |
| <b>85 - 89</b>    | <b>55</b>     | <b>312</b>    | <b>433</b>   | <b>1</b>            | <b>—</b>   | <b>801</b>     | <b>254</b>    | <b>120</b>    | <b>1.719</b>  | <b>3</b>            | <b>—</b>   | <b>2.096</b>   |
| <b>90 - 94</b>    | <b>9</b>      | <b>48</b>     | <b>132</b>   | <b>—</b>            | <b>1</b>   | <b>190</b>     | <b>56</b>     | <b>10</b>     | <b>508</b>    | <b>—</b>            | <b>—</b>   | <b>574</b>     |
| <b>95 - 99</b>    | <b>—</b>      | <b>5</b>      | <b>22</b>    | <b>—</b>            | <b>—</b>   | <b>27</b>      | <b>10</b>     | <b>3</b>      | <b>80</b>     | <b>—</b>            | <b>—</b>   | <b>93</b>      |
| <b>100 E PIU'</b> | <b>—</b>      | <b>1</b>      | <b>3</b>     | <b>—</b>            | <b>—</b>   | <b>4</b>       | <b>—</b>      | <b>—</b>      | <b>5</b>      | <b>—</b>            | <b>—</b>   | <b>5</b>       |
| <b>TOTALE</b>     | <b>76.309</b> | <b>97.774</b> | <b>5.406</b> | <b>1.104</b>        | <b>286</b> | <b>180.879</b> | <b>66.415</b> | <b>98.702</b> | <b>28.700</b> | <b>1.166</b>        | <b>414</b> | <b>195.397</b> |

**TAV. 3 - Popolazione residente per sesso, classe di età e luogo di nascita**

| LUOGO DI NASCITA                        | Meno di 6 anni | 6-13          | 14-18         | 19-24         | 25-44          | 45-64         | 65 e più      | TOTALE         |
|---|----------------|---------------|---------------|---------------|----------------|---------------|---------------|----------------|
| <b>A — TOTALE</b>                       |                |               |               |               |                |               |               |                |
| Nello stesso Comune di residenza        | 7.764          | 17.211        | 14.828        | 16.526        | 44.759         | 40.703        | 25.112        | 166.903        |
| In altro Comune della stessa Provincia  | 10.874         | 17.862        | 8.848         | 8.737         | 33.485         | 33.600        | 23.525        | 136.931        |
| In altra Provincia della stessa Regione | 801            | 1.661         | 1.220         | 1.591         | 5.496          | 4.675         | 2.952         | 18.396         |
| Varese                                  | 14             | 87            | 61            | 55            | 87             | 52            | 34            | 390            |
| Como                                    | 12             | 44            | 22            | 33            | 74             | 49            | 40            | 274            |
| Sondrio                                 | 3              | 14            | 4             | 11            | 43             | 38            | 21            | 134            |
| Milano                                  | 82             | 438           | 409           | 367           | 609            | 366           | 241           | 2.512          |
| Bergamo                                 | 16             | 46            | 28            | 30            | 144            | 182           | 98            | 544            |
| Brescia                                 | 341            | 648           | 349           | 630           | 2.894          | 2.343         | 1.304         | 8.509          |
| Pavia                                   | 9              | 27            | 25            | 31            | 51             | 64            | 25            | 232            |
| Cremona                                 | 324            | 357           | 322           | 434           | 1.594          | 1.581         | 1.189         | 5.801          |
| <b>In altre Regioni</b>                 | <b>2.963</b>   | <b>3.777</b>  | <b>2.189</b>  | <b>3.573</b>  | <b>15.584</b>  | <b>15.042</b> | <b>9.189</b>  | <b>52.317</b>  |
| Piemonte                                | 21             | 104           | 103           | 113           | 260            | 196           | 106           | 903            |
| Valle d'Aosta                           | —              | 4             | 3             | 3             | 7              | 4             | 2             | 23             |
| Trentino-Alto Adige                     | 21             | 66            | 48            | 70            | 344            | 202           | 84            | 835            |
| Bolzano-Bozen                           | 6              | 25            | 28            | 32            | 140            | 51            | 5             | 287            |
| Trento                                  | 15             | 41            | 20            | 38            | 204            | 151           | 79            | 548            |
| Veneto                                  | 1.550          | 1.734         | 801           | 1.059         | 5.377          | 7.384         | 5.315         | 23.220         |
| Friuli-Venezia Giulia                   | 24             | 52            | 25            | 51            | 209            | 233           | 113           | 707            |
| Liguria                                 | 18             | 68            | 42            | 59            | 163            | 148           | 93            | 591            |
| Emilia-Romagna                          | 1.008          | 1.061         | 589           | 780           | 3.600          | 4.038         | 2.669         | 13.745         |
| Toscana                                 | 17             | 48            | 36            | 70            | 282            | 328           | 168           | 949            |
| Umbria                                  | 3              | 5             | 5             | 14            | 60             | 50            | 14            | 151            |
| Marche                                  | 9              | 31            | 14            | 26            | 231            | 212           | 50            | 573            |
| Lazio                                   | 20             | 64            | 56            | 84            | 405            | 282           | 56            | 967            |
| Abruzzi                                 | 10             | 30            | 21            | 48            | 322            | 185           | 46            | 662            |
| Molise                                  | 5              | 11            | 6             | 14            | 69             | 31            | 15            | 151            |
| Campania                                | 81             | 176           | 118           | 320           | 1.205          | 420           | 96            | 2.416          |
| Puglia                                  | 38             | 59            | 78            | 164           | 733            | 291           | 89            | 1.452          |
| Basilicata                              | 8              | 20            | 16            | 44            | 192            | 87            | 28            | 395            |
| Calabria                                | 63             | 138           | 137           | 352           | 1.070          | 384           | 85            | 2.229          |
| Sicilia                                 | 53             | 84            | 79            | 232           | 775            | 442           | 124           | 1.789          |
| Sardegna                                | 14             | 22            | 12            | 70            | 280            | 125           | 36            | 559            |
| <b>ITALIA</b>                           | <b>22.402</b>  | <b>40.511</b> | <b>27.085</b> | <b>30.427</b> | <b>99.324</b>  | <b>94.020</b> | <b>60.778</b> | <b>374.547</b> |
| <b>ESTERO</b>                           | <b>71</b>      | <b>198</b>    | <b>166</b>    | <b>287</b>    | <b>711</b>     | <b>469</b>    | <b>709</b>    | <b>2.611</b>   |
| <b>TOTALE</b>                           | <b>22.473</b>  | <b>40.709</b> | <b>27.251</b> | <b>30.714</b> | <b>100.035</b> | <b>94.489</b> | <b>61.487</b> | <b>377.158</b> |
| <b>B — MASCHI</b>                       |                |               |               |               |                |               |               |                |
| Nello stesso Comune di residenza        | 3.998          | 8.845         | 7.672         | 8.988         | 25.789         | 21.436        | 10.671        | 87.399         |
| In altro Comune della stessa Provincia  | 5.567          | 9.091         | 4.508         | 4.159         | 15.374         | 15.214        | 9.047         | 62.960         |
| In altra Provincia della stessa Regione | 410            | 855           | 599           | 664           | 2.154          | 1.947         | 1.026         | 7.655          |
| Varese                                  | 6              | 50            | 33            | 24            | 37             | 24            | 12            | 186            |
| Como                                    | 7              | 24            | 7             | 17            | 36             | 15            | 12            | 118            |
| Sondrio                                 | 3              | 6             | 3             | 3             | 12             | 15            | 4             | 46             |
| Milano                                  | 46             | 216           | 199           | 168           | 291            | 156           | 83            | 1.159          |
| Bergamo                                 | 9              | 22            | 19            | 14            | 42             | 66            | 21            | 193            |
| Brescia                                 | 172            | 339           | 176           | 244           | 1.036          | 971           | 476           | 3.414          |
| Pavia                                   | 6              | 11            | 12            | 20            | 26             | 32            | 6             | 113            |
| Cremona                                 | 161            | 187           | 150           | 174           | 674            | 668           | 412           | 2.426          |
| <b>In altre Regioni</b>                 | <b>1.475</b>   | <b>1.932</b>  | <b>1.082</b>  | <b>1.668</b>  | <b>6.496</b>   | <b>6.568</b>  | <b>3.574</b>  | <b>22.795</b>  |
| Piemonte                                | 10             | 53            | 55            | 56            | 115            | 88            | 30            | 407            |
| Valle d'Aosta                           | —              | —             | 1             | 2             | 1              | 2             | —             | 6              |
| Trentino-Alto Adige                     | 12             | 34            | 25            | 41            | 132            | 67            | 33            | 344            |
| Bolzano-Bozen                           | 4              | 13            | 14            | 18            | 64             | 17            | 2             | 132            |
| Trento                                  | 8              | 21            | 11            | 23            | 68             | 50            | 31            | 212            |
| Veneto                                  | 768            | 912           | 385           | 423           | 2.005          | 3.237         | 2.102         | 9.832          |
| Friuli-Venezia Giulia                   | 11             | 22            | 15            | 27            | 84             | 80            | 38            | 277            |
| Liguria                                 | 7              | 32            | 19            | 29            | 72             | 79            | 41            | 279            |
| Emilia-Romagna                          | 504            | 526           | 277           | 348           | 1.656          | 1.747         | 934           | 5.992          |
| Toscana                                 | 8              | 24            | 16            | 36            | 156            | 156           | 76            | 472            |
| Umbria                                  | 1              | 3             | 4             | 8             | 20             | 29            | 6             | 71             |
| Marche                                  | 3              | 8             | 9             | 16            | 71             | 47            | 21            | 175            |
| Lazio                                   | 6              | 33            | 28            | 44            | 209            | 128           | 28            | 476            |
| Abruzzi                                 | 6              | 18            | 12            | 22            | 101            | 53            | 14            | 226            |
| Molise                                  | 4              | 8             | 3             | 3             | 31             | 12            | 4             | 65             |
| Campania                                | 38             | 94            | 59            | 162           | 499            | 182           | 50            | 1.084          |
| Puglia                                  | 21             | 30            | 45            | 92            | 357            | 146           | 48            | 739            |
| Basilicata                              | 4              | 10            | 10            | 24            | 83             | 42            | 16            | 189            |
| Calabria                                | 38             | 62            | 77            | 174           | 327            | 163           | 37            | 878            |
| Sicilia                                 | 27             | 49            | 35            | 124           | 427            | 251           | 76            | 989            |
| Sardegna                                | 7              | 14            | 7             | 37            | 150            | 59            | 20            | 294            |
| <b>ITALIA</b>                           | <b>11.450</b>  | <b>20.723</b> | <b>13.861</b> | <b>15.479</b> | <b>49.813</b>  | <b>45.165</b> | <b>24.318</b> | <b>180.809</b> |
| <b>ESTERO</b>                           | <b>36</b>      | <b>93</b>     | <b>93</b>     | <b>126</b>    | <b>270</b>     | <b>179</b>    | <b>233</b>    | <b>1.030</b>   |
| <b>TOTALE</b>                           | <b>11.486</b>  | <b>20.816</b> | <b>13.954</b> | <b>15.605</b> | <b>50.083</b>  | <b>45.344</b> | <b>24.551</b> | <b>181.839</b> |

**TAV. 4 - Popolazione residente in età da 6 anni in poi per grado di istruzione, sesso, classe di età, condizione professionale o non professionale**

| CLASSI DI ETÀ<br>(anni)<br>—<br>CONDIZIONE | GRADO DI ISTRUZIONE |              |               |               |  |               |   |               |  |               |              |              |
|--|---------------------|--------------|---------------|---------------|--|---------------|---|---------------|--|---------------|--------------|--------------|
|  | LAUREATI            |              | DIPLOMATI     |               | FORNITI DI LICENZA<br>DI SCUOLA MEDIA<br>INFERIORE |               | FORNITI DI LICENZA<br>DI SCUOLA<br>ELEMENTARE |               | ALFABETI PRIVI<br>DI TITOLO<br>DI STUDIO |               | ANALFABETI   |              |
|  | MF                  | M            | MF            | M             | MF   | M             | MF  | M             | MF                                       | M             | MF           | M            |
| <b>TOTALE</b>                              | <b>7.339</b>        | <b>4.530</b> | <b>35.548</b> | <b>17.906</b> | <b>79.710</b>                                      | <b>43.573</b> | <b>167.306</b>                                | <b>77.675</b> | <b>61.635</b>                            | <b>25.429</b> | <b>3.147</b> | <b>1.240</b> |
| 6 - 10                                     | —                   | —            | —             | —             | —  | —             | 1.730   | 889           | 23.294                                   | 11.879        | 84           | 42           |
| 11 - 14                                    | —                   | —            | —             | —             | 5.149  | 2.429         | 15.292  | 8.038         | 458                                      | 244           | 35           | 19           |
| 15 - 19                                    | —                   | —            | 2.876         | 1.063         | 22.285   | 11.674        | 1.868   | 1.093         | 115                                      | 67            | 62           | 26           |
| 20 - 24                                    | 138                 | 47           | 9.859         | 4.738         | 12.319   | 6.698         | 2.937   | 1.342         | 129                                      | 68            | 44           | 19           |
| 25 - 44                                    | 4.946               | 2.806        | 16.483        | 9.206         | 27.055   | 15.502        | 48.875  | 21.577        | 2.352                                    | 854           | 324          | 138          |
| 45 - 54                                    | 880                 | 638          | 2.722         | 1.375         | 6.076  | 3.596         | 35.210  | 17.100        | 4.985                                    | 1.829         | 346          | 158          |
| 55 - 64                                    | 819                 | 595          | 2.088         | 1.018         | 4.026  | 2.378         | 29.598  | 13.874        | 7.364                                    | 2.618         | 375          | 165          |
| 65 e più                                   | 556                 | 444          | 1.520         | 506           | 2.800  | 1.296         | 31.796  | 13.762        | 22.938                                   | 7.870         | 1.877        | 673          |
| <b>CONDIZIONE PROFESSIONALE</b>            | <b>6.055</b>        | <b>3.844</b> | <b>23.425</b> | <b>13.425</b> | <b>47.825</b>                                      | <b>31.637</b> | <b>70.910</b>                                 | <b>49.407</b> | <b>5.979</b>                             | <b>4.205</b>  | <b>181</b>   | <b>150</b>   |
| <i>-di cui disoccupati</i>                 | 83                  | 22           | 599           | 187           | 1.087  | 438           | 919   | 458           | 113                                      | 72            | 14           | 9            |
| Imprenditori, liberi professionisti        | 956                 | 888          | 1.340         | 1.166         | 1.168  | 1.000         | 1.394   | 1.157         | 43                                       | 29            | —            | —            |
| Lavoratori in proprio                      | 220                 | 165          | 2.075         | 1.731         | 9.102  | 7.484         | 25.357  | 20.650        | 2.046                                    | 1.663         | 38           | 33           |
| Coadiuvanti                                | 49                  | 27           | 914           | 573           | 3.450  | 2.182         | 5.017   | 1.414         | 384                                      | 89            | 8            | 5            |
| Dirigenti e impiegati                      | 4.720               | 2.687        | 15.348        | 7.301         | 8.516  | 4.577         | 2.902   | 1.979         | 18                                       | 11            | —            | —            |
| Lavoratori dipendenti                      | 110                 | 77           | 3.748         | 2.654         | 25.589   | 16.394        | 36.240  | 24.207        | 3.488                                    | 2.413         | 135          | 112          |
| <b>Agricoltura</b>                         | <b>156</b>          | <b>147</b>   | <b>1.237</b>  | <b>1.043</b>  | <b>4.999</b>                                       | <b>4.437</b>  | <b>16.588</b>                                 | <b>14.036</b> | <b>2.449</b>                             | <b>2.026</b>  | <b>86</b>    | <b>77</b>    |
| Imprenditori, liberi professionisti        | 33                  | 30           | 104           | 84            | 111  | 91            | 123   | 108           | 10                                       | 10            | —            | —            |
| Lavoratori in proprio                      | 60                  | 56           | 490           | 459           | 2.606  | 2.479         | 10.611  | 9.873         | 1.302                                    | 1.194         | 29           | 27           |
| Coadiuvanti                                | 12                  | 11           | 273           | 229           | 1.296  | 1.051         | 1.701   | 566           | 191                                      | 43            | 6            | 4            |
| Dirigenti e impiegati                      | 46                  | 45           | 261           | 177           | 167  | 109           | 100   | 83            | 1  | 1             | —            | —            |
| Lavoratori dipendenti                      | 5                   | 5            | 109           | 94            | 819  | 707           | 4.053   | 3.406         | 945                                      | 778           | 51           | 46           |
| <b>Industrie</b>                           | <b>630</b>          | <b>577</b>   | <b>7.425</b>  | <b>5.478</b>  | <b>24.544</b>                                      | <b>15.895</b> | <b>32.005</b>                                 | <b>22.380</b> | <b>2.264</b>                             | <b>1.635</b>  | <b>76</b>    | <b>61</b>    |
| Imprenditori, liberi professionisti        | 31                  | 29           | 187           | 182           | 242  | 227           | 438   | 408           | —  | —             | —            | —            |
| Lavoratori in proprio                      | 11                  | 11           | 576           | 510           | 2.779  | 2.336         | 6.351   | 5.154         | 264                                      | 200           | 3            | 1            |
| Coadiuvanti                                | 5                   | 4            | 151           | 117           | 707  | 473           | 817   | 234           | 44                                       | 11            | 1            | 1            |
| Dirigenti e impiegati                      | 529                 | 493          | 4.214         | 2.844         | 2.724  | 1.501         | 1.129   | 865           | 1  | 1             | —            | —            |
| Lavoratori dipendenti                      | 54                  | 40           | 2.297         | 1.825         | 18.092   | 11.358        | 23.270  | 15.719        | 1.955                                    | 1.423         | 72           | 59           |
| <b>Altre attività</b>                      | <b>5.269</b>        | <b>3.120</b> | <b>14.763</b> | <b>6.904</b>  | <b>18.282</b>                                      | <b>11.305</b> | <b>22.317</b>                                 | <b>12.991</b> | <b>1.266</b>                             | <b>544</b>    | <b>19</b>    | <b>12</b>    |
| Imprenditori, liberi professionisti        | 892                 | 829          | 1.049         | 900           | 815  | 682           | 833   | 641           | 33                                       | 19            | —            | —            |
| Lavoratori in proprio                      | 149                 | 98           | 1.009         | 762           | 3.717  | 2.669         | 8.395   | 5.623         | 480                                      | 269           | 6            | 5            |
| Coadiuvanti                                | 32                  | 12           | 490           | 227           | 1.447  | 658           | 2.499   | 614           | 149                                      | 35            | 1            | —            |
| Dirigenti e impiegati                      | 4.145               | 2.149        | 10.873        | 4.280         | 5.625  | 2.967         | 1.673   | 1.031         | 16                                       | 9             | —            | —            |
| Lavoratori dipendenti                      | 51                  | 32           | 1.342         | 735           | 6.678  | 4.329         | 8.917   | 5.082         | 588                                      | 212           | 12           | 7            |
| <b>CONDIZIONE NON PROFESSIONALE</b>        | <b>1.284</b>        | <b>686</b>   | <b>12.123</b> | <b>4.481</b>  | <b>31.885</b>                                      | <b>11.936</b> | <b>96.396</b>                                 | <b>28.268</b> | <b>55.656</b>                            | <b>21.224</b> | <b>2.966</b> | <b>1.090</b> |
| In cerca di prima occupazione              | 374                 | 145          | 2.245         | 710           | 3.246  | 1.280         | 778   | 349           | 44                                       | 30            | 3            | 2            |
| Scolari e studenti                         | 50                  | 34           | 4.456         | 2.218         | 14.451   | 7.003         | 17.458  | 9.158         | 23.810                                   | 12.156        | —            | —            |
| Casalinghe                                 | 157                 | —            | 2.647         | —             | 9.163  | —             | 42.665  | —             | 9.422                                    | —             | 544          | —            |
| Ritirati dal lavoro                        | 519                 | 337          | 1.914         | 814           | 3.164  | 2.033         | 32.554  | 17.219        | 20.813                                   | 8.443         | 1.590        | 698          |
| Altri                                      | 184                 | 170          | 861           | 739           | 1.861  | 1.620         | 2.941   | 1.542         | 1.567                                    | 595           | 829          | 390          |

TAV. 5 - Popolazione residente attiva e non attiva per sesso e classe di età, attiva per

| RAMI<br>DI ATTIVITÀ ECONOMICA             | CLASSI DI  |        |         |       |         |        |         |        |         |        |         |        |
|---|------------|--------|---------|-------|---------|--------|---------|--------|---------|--------|---------|--------|
|   | Meno di 14 |        | 14 - 19 |       | 20 - 24 |        | 25 - 29 |        | 30 - 34 |        | 35 - 39 |        |
|   | MF         | M      | MF      | M     | MF      | M      | MF      | M      | MF      | M      | MF      | M      |
| <b>CONDIZIONE PROFESSIONALE</b>           | —          | —      | 10.652  | 6.009 | 17.539  | 9.925  | 18.598  | 11.317 | 20.622  | 13.228 | 16.861  | 11.221 |
| - di cui disoccupati                      | —          | —      | 442     | 169   | 737     | 252    | 487     | 142    | 320     | 135    | 197     | 94     |
| Imprenditori, liberi professionisti       | —          | —      | 13      | 5     | 185     | 136    | 564     | 473    | 651     | 571    | 646     | 567    |
| Lavoratori in proprio                     | —          | —      | 321     | 256   | 1.806   | 1.460  | 3.004   | 2.415  | 4.179   | 3.324  | 4.264   | 3.393  |
| Coadiuvanti                               | —          | —      | 965     | 804   | 1.387   | 1.006  | 1.094   | 673    | 1.114   | 490    | 926     | 272    |
| Dirigenti e impiegati                     | —          | —      | 805     | 158   | 4.464   | 1.480  | 5.837   | 2.629  | 6.118   | 3.274  | 4.027   | 2.388  |
| Lavoratori dipendenti                     | —          | —      | 8.548   | 4.786 | 9.697   | 5.843  | 8.099   | 5.127  | 8.560   | 5.569  | 6.998   | 4.601  |
| <b>Agricoltura</b>                        | —          | —      | 994     | 904   | 1.489   | 1.298  | 1.625   | 1.415  | 2.027   | 1.729  | 2.011   | 1.667  |
| Imprenditori, liberi professionisti       | —          | —      | 1       | —     | 6       | 5      | 24      | 20     | 35      | 32     | 30      | 25     |
| Lavoratori in proprio                     | —          | —      | 203     | 196   | 492     | 481    | 703     | 671    | 1.038   | 983    | 1.168   | 1.079  |
| Coadiuvanti                               | —          | —      | 519     | 493   | 502     | 440    | 401     | 315    | 373     | 232    | 266     | 119    |
| Dirigenti e impiegati                     | —          | —      | 11      | 3     | 89      | 38     | 113     | 81     | 79      | 58     | 59      | 48     |
| Lavoratori dipendenti                     | —          | —      | 260     | 212   | 400     | 334    | 384     | 328    | 502     | 424    | 488     | 396    |
| <b>Energia, gas e acqua</b>               | —          | —      | 47      | 39    | 207     | 178    | 253     | 231    | 370     | 352    | 315     | 295    |
| Imprenditori, liberi professionisti       | —          | —      | 1       | —     | —       | —      | —       | —      | —       | —      | —       | —      |
| Lavoratori in proprio                     | —          | —      | —       | —     | —       | —      | —       | —      | —       | —      | —       | —      |
| Coadiuvanti                               | —          | —      | —       | —     | —       | —      | —       | —      | —       | —      | —       | —      |
| Dirigenti e impiegati                     | —          | —      | 7       | 2     | 58      | 39     | 72      | 55     | 127     | 114    | 123     | 107    |
| Lavoratori dipendenti                     | —          | —      | 39      | 37    | 149     | 139    | 181     | 176    | 243     | 238    | 192     | 188    |
| <b>Ind. estratt., trasf. min., chim.</b>  | —          | —      | 322     | 229   | 755     | 552    | 896     | 717    | 1.162   | 987    | 798     | 677    |
| Imprenditori, liberi professionisti       | —          | —      | —       | —     | —       | —      | 3       | 3      | 3       | 3      | 3       | 3      |
| Lavoratori in proprio                     | —          | —      | 1       | —     | 12      | 9      | 28      | 22     | 34      | 29     | 40      | 33     |
| Coadiuvanti                               | —          | —      | 6       | 6     | 8       | 8      | 4       | 2      | 6       | 1      | 8       | 2      |
| Dirigenti e impiegati                     | —          | —      | 26      | 3     | 202     | 90     | 269     | 171    | 311     | 241    | 196     | 158    |
| Lavoratori dipendenti                     | —          | —      | 289     | 220   | 533     | 445    | 592     | 519    | 808     | 713    | 551     | 481    |
| <b>Ind. lavoraz. metalli, mecc. prec.</b> | —          | —      | 1.564   | 1.337 | 2.429   | 1.910  | 2.151   | 1.738  | 2.292   | 1.851  | 1.641   | 1.377  |
| Imprenditori, liberi professionisti       | —          | —      | —       | —     | 1       | 1      | 9       | 9      | 16      | 14     | 17      | 16     |
| Lavoratori in proprio                     | —          | —      | 7       | 6     | 105     | 104    | 232     | 218    | 371     | 355    | 276     | 263    |
| Coadiuvanti                               | —          | —      | 41      | 39    | 56      | 52     | 45      | 32     | 36      | 15     | 26      | 4      |
| Dirigenti e impiegati                     | —          | —      | 67      | 20    | 439     | 221    | 517     | 360    | 555     | 407    | 370     | 306    |
| Lavoratori dipendenti                     | —          | —      | 1.449   | 1.272 | 1.828   | 1.532  | 1.348   | 1.119  | 1.314   | 1.060  | 952     | 788    |
| <b>Ind. alim., tess., pelli, legno</b>    | —          | —      | 4.168   | 1.175 | 4.715   | 1.575  | 4.095   | 1.668  | 3.931   | 1.676  | 3.028   | 1.397  |
| Imprenditori, liberi professionisti       | —          | —      | —       | —     | 3       | 1      | 9       | 7      | 19      | 15     | 31      | 29     |
| Lavoratori in proprio                     | —          | —      | 36      | 7     | 207     | 96     | 388     | 206    | 545     | 267    | 564     | 327    |
| Coadiuvanti                               | —          | —      | 98      | 61    | 147     | 89     | 116     | 58     | 139     | 53     | 128     | 29     |
| Dirigenti e impiegati                     | —          | —      | 126     | 32    | 633     | 190    | 636     | 294    | 561     | 323    | 340     | 219    |
| Lavoratori dipendenti                     | —          | —      | 3.908   | 1.075 | 3.725   | 1.199  | 2.946   | 1.103  | 2.667   | 1.018  | 1.965   | 793    |
| <b>Ind. costr., install. impianti</b>     | —          | —      | 1.254   | 1.218 | 1.552   | 1.434  | 1.365   | 1.287  | 1.485   | 1.420  | 1.474   | 1.419  |
| Imprenditori, liberi professionisti       | —          | —      | 1       | 1     | 13      | 13     | 38      | 38     | 58      | 57     | 88      | 88     |
| Lavoratori in proprio                     | —          | —      | 19      | 19    | 341     | 339    | 496     | 489    | 623     | 618    | 617     | 611    |
| Coadiuvanti                               | —          | —      | 88      | 88    | 78      | 76     | 40      | 37     | 24      | 18     | 11      | 4      |
| Dirigenti e impiegati                     | —          | —      | 23      | 5     | 150     | 56     | 168     | 111    | 118     | 80     | 86      | 60     |
| Lavoratori dipendenti                     | —          | —      | 1.123   | 1.105 | 970     | 950    | 623     | 612    | 662     | 647    | 672     | 656    |
| <b>Commercio, pubbl. esercizi</b>         | —          | —      | 1.494   | 928   | 2.852   | 1.646  | 2.913   | 1.810  | 3.064   | 1.875  | 2.795   | 1.682  |
| Imprenditori, liberi professionisti       | —          | —      | 7       | 3     | 102     | 78     | 184     | 159    | 227     | 197    | 238     | 192    |
| Lavoratori in proprio                     | —          | —      | 35      | 20    | 469     | 330    | 827     | 601    | 1.142   | 799    | 1.215   | 826    |
| Coadiuvanti                               | —          | —      | 198     | 107   | 519     | 288    | 449     | 203    | 497     | 158    | 449     | 110    |
| Dirigenti e impiegati                     | —          | —      | 178     | 39    | 748     | 259    | 702     | 327    | 593     | 343    | 396     | 271    |
| Lavoratori dipendenti                     | —          | —      | 1.076   | 759   | 1.014   | 691    | 751     | 520    | 605     | 378    | 497     | 283    |
| <b>Trasporti e comunicazioni</b>          | —          | —      | 55      | 36    | 488     | 361    | 772     | 649    | 1.073   | 912    | 877     | 750    |
| Imprenditori, liberi professionisti       | —          | —      | —       | —     | 2       | 1      | 2       | 2      | 4       | 4      | 5       | 3      |
| Lavoratori in proprio                     | —          | —      | 3       | 3     | 59      | 57     | 149     | 143    | 198     | 194    | 177     | 174    |
| Coadiuvanti                               | —          | —      | 7       | 7     | 44      | 41     | 21      | 19     | 10      | 7      | 14      | 2      |
| Dirigenti e impiegati                     | —          | —      | 18      | 5     | 144     | 52     | 207     | 113    | 304     | 172    | 216     | 127    |
| Lavoratori dipendenti                     | —          | —      | 27      | 21    | 239     | 210    | 393     | 372    | 557     | 535    | 465     | 444    |
| <b>Credito, assic.; serv. imprese</b>     | —          | —      | 225     | 21    | 969     | 390    | 1.037   | 688    | 848     | 643    | 572     | 467    |
| Imprenditori, liberi professionisti       | —          | —      | 2       | —     | 48      | 32     | 193     | 155    | 180     | 157    | 188     | 168    |
| Lavoratori in proprio                     | —          | —      | 3       | 1     | 18      | 13     | 20      | 17     | 24      | 20     | 17      | 13     |
| Coadiuvanti                               | —          | —      | —       | —     | 6       | 4      | 5       | 3      | 5       | 1      | 7       | —      |
| Dirigenti e impiegati                     | —          | —      | 213     | 16    | 867     | 317    | 775     | 474    | 605     | 438    | 318     | 254    |
| Lavoratori dipendenti                     | —          | —      | 7       | 4     | 30      | 24     | 44      | 39     | 34      | 27     | 42      | 32     |
| <b>Pubblica amm.ne; servizi</b>           | —          | —      | 529     | 122   | 2.083   | 581    | 3.491   | 1.114  | 4.370   | 1.783  | 3.350   | 1.490  |
| Imprenditori, liberi professionisti       | —          | —      | 1       | 1     | 10      | 5      | 102     | 80     | 109     | 92     | 46      | 43     |
| Lavoratori in proprio                     | —          | —      | 14      | 4     | 103     | 31     | 161     | 48     | 204     | 59     | 190     | 67     |
| Coadiuvanti                               | —          | —      | 8       | 3     | 27      | 8      | 13      | 4      | 24      | 5      | 17      | 2      |
| Dirigenti e impiegati                     | —          | —      | 136     | 33    | 1.134   | 218    | 2.378   | 643    | 2.865   | 1.098  | 1.923   | 838    |
| Lavoratori dipendenti                     | —          | —      | 370     | 81    | 809     | 319    | 837     | 339    | 1.168   | 529    | 1.174   | 540    |
| <b>In cerca di prima occupazione</b>      | —          | —      | 3.955   | 1.426 | 1.587   | 590    | 617     | 224    | 241     | 107    | 118     | 54     |
| <b>TOTALE POP. ATTIVA</b>                 | —          | —      | 14.607  | 7.435 | 19.126  | 10.515 | 19.215  | 11.541 | 20.863  | 13.335 | 16.979  | 11.275 |
| Scolari e studenti                        | 41.293     | 21.116 | 15.808  | 7.802 | 2.958   | 1.491  | 753     | 445    | 87      | 54     | 7       | 7      |
| Casalinghe                                | —          | —      | 593     | —     | 2.340   | —      | 4.017   | —      | 5.605   | —      | 5.620   | —      |
| Ritirati dal lavoro                       | —          | —      | 30      | 18    | 21      | 7      | 22      | 11     | 44      | 24     | 103     | 41     |
| Altri                                     | 21.889     | 11.186 | 1.501   | 1.392 | 981     | 899    | 344     | 241    | 224     | 143    | 214     | 113    |
| <b>TOTALE POP. NON ATTIVA</b>             | 63.182     | 32.302 | 17.932  | 9.212 | 6.300   | 2.397  | 5.136   | 697    | 5.960   | 221    | 5.944   | 161    |

## ramo di attività economica e posizione nella professione; non attiva per condizione non professionale

ETÀ (anni)

| 40 - 44 |        | 45 - 49 |        | 50 - 54 |        | 55 - 59 |       | 60 - 64 |       | 65 - 69 |       | 70 e più |        |
|---------|--------|---------|--------|---------|--------|---------|-------|---------|-------|---------|-------|----------|--------|
| MF      | M      | MF      | M      | MF      | M      | MF      | M     | MF      | M     | MF      | M     | MF       | M      |
| 18.255  | 12.543 | 16.585  | 11.840 | 15.379  | 11.093 | 11.876  | 9.169 | 4.459   | 3.543 | 2.194   | 1.752 | 1.355    | 1.028  |
| 168     | 83     | 153     | 91     | 184     | 110    | 113     | 96    | 13      | 13    | 1       | 1     | —        | —      |
| 691     | 602    | 566     | 500    | 541     | 466    | 454     | 409   | 284     | 250   | 178     | 154   | 128      | 107    |
| 5.202   | 4.207  | 5.270   | 4.313  | 5.092   | 4.148  | 4.795   | 3.987 | 2.483   | 2.166 | 1.478   | 1.279 | 944      | 778    |
| 1.123   | 271    | 1.007   | 210    | 917     | 176    | 801     | 184   | 283     | 102   | 118     | 56    | 87       | 46     |
| 3.440   | 2.157  | 2.298   | 1.526  | 2.157   | 1.414  | 1.579   | 1.046 | 522     | 340   | 178     | 107   | 79       | 36     |
| 7.799   | 5.306  | 7.444   | 5.291  | 6.672   | 4.889  | 4.247   | 3.543 | 887     | 685   | 242     | 156   | 117      | 61     |
| 2.966   | 2.438  | 3.480   | 2.910  | 3.851   | 3.150  | 3.734   | 3.179 | 1.693   | 1.545 | 978     | 911   | 667      | 620    |
| 53      | 45     | 40      | 36     | 60      | 49     | 55      | 50    | 32      | 25    | 23      | 18    | 22       | 18     |
| 1.739   | 1.626  | 2.146   | 1.981  | 2.372   | 2.165  | 2.492   | 2.294 | 1.318   | 1.252 | 840     | 803   | 587      | 557    |
| 343     | 105    | 303     | 66     | 314     | 39     | 310     | 41    | 78      | 17    | 40      | 18    | 30       | 19     |
| 57      | 45     | 35      | 29     | 57      | 49     | 56      | 49    | 14      | 11    | 3       | 3     | 2        | 1      |
| 774     | 617    | 956     | 798    | 1.048   | 848    | 821     | 745   | 251     | 240   | 72      | 69    | 26       | 25     |
| 227     | 214    | 146     | 139    | 154     | 140    | 93      | 87    | 14      | 14    | 3       | 2     | 3        | 2      |
| —       | —      | —       | —      | —       | —      | —       | —     | —       | —     | —       | —     | —        | —      |
| —       | —      | —       | —      | —       | —      | —       | —     | —       | —     | —       | —     | —        | —      |
| 96      | 88     | 49      | 46     | 70      | 60     | 40      | 35    | 2       | 2     | —       | —     | 2        | 1      |
| 131     | 126    | 97      | 93     | 84      | 80     | 53      | 52    | 12      | 12    | 3       | 2     | 1        | 1      |
| 826     | 733    | 945     | 854    | 751     | 696    | 399     | 381   | 65      | 55    | 10      | 9     | 3        | 3      |
| 7       | 6      | 6       | 5      | 5       | 5      | 9       | 9     | 2       | 2     | 2       | 2     | 1        | 1      |
| 37      | 34     | 29      | 25     | 17      | 15     | 11      | 10    | 14      | 14    | 1       | 1     | —        | —      |
| 4       | 1      | 1       | 1      | —       | —      | 2       | —     | —       | —     | 1       | 1     | —        | —      |
| 213     | 188    | 246     | 232    | 157     | 142    | 50      | 49    | 8       | 6     | 1       | 1     | —        | —      |
| 565     | 504    | 663     | 591    | 571     | 534    | 327     | 313   | 41      | 33    | 5       | 4     | 2        | 2      |
| 1.463   | 1.220  | 1.235   | 1.060  | 1.019   | 923    | 699     | 655   | 150     | 137   | 40      | 33    | 25       | 21     |
| 20      | 18     | 17      | 17     | 14      | 14     | 15      | 15    | 7       | 6     | 5       | 5     | 4        | 4      |
| 249     | 234    | 179     | 171    | 157     | 149    | 137     | 133   | 69      | 67    | 19      | 18    | 5        | 4      |
| 31      | 6      | 24      | 7      | 12      | 4      | 15      | 9     | 6       | 4     | 3       | 2     | 5        | 4      |
| 236     | 188    | 109     | 91     | 113     | 99     | 80      | 69    | 14      | 12    | 3       | 3     | 1        | 1      |
| 927     | 774    | 906     | 774    | 723     | 657    | 452     | 429   | 54      | 48    | 10      | 5     | 10       | 8      |
| 3.366   | 1.754  | 2.912   | 1.611  | 2.362   | 1.423  | 1.455   | 1.075 | 400     | 308   | 142     | 111   | 48       | 40     |
| 34      | 29     | 52      | 42     | 44      | 38     | 23      | 21    | 23      | 20    | 14      | 12    | 4        | 4      |
| 648     | 405    | 586     | 365    | 484     | 321    | 408     | 290   | 197     | 170   | 76      | 65    | 30       | 27     |
| 162     | 36     | 117     | 23     | 92      | 14     | 68      | 12    | 20      | 7     | 7       | 4     | 6        | 5      |
| 295     | 216    | 192     | 152    | 153     | 121    | 99      | 95    | 22      | 17    | 7       | 3     | 2        | 2      |
| 2.227   | 1.068  | 1.965   | 1.029  | 1.589   | 929    | 857     | 657   | 138     | 94    | 38      | 27    | 6        | 2      |
| 1.727   | 1.675  | 1.507   | 1.479  | 1.291   | 1.264  | 935     | 918   | 193     | 189   | 47      | 43    | 20       | 19     |
| 98      | 96     | 70      | 68     | 47      | 47     | 38      | 38    | 12      | 12    | 7       | 7     | 5        | 5      |
| 647     | 644    | 470     | 463    | 311     | 310    | 180     | 179   | 61      | 61    | 15      | 14    | 5        | 5      |
| 14      | 9      | 11      | 4      | 5       | 4      | 6       | 3     | 4       | 3     | 1       | 1     | 2        | 2      |
| 56      | 38     | 35      | 31     | 23      | 23     | 24      | 19    | 7       | 7     | 3       | 2     | 1        | 1      |
| 912     | 888    | 921     | 913    | 897     | 880    | 687     | 679   | 109     | 106   | 21      | 19    | 7        | 6      |
| 3.110   | 1.838  | 2.873   | 1.710  | 2.595   | 1.480  | 2.181   | 1.327 | 1.076   | 715   | 625     | 414   | 413      | 225    |
| 275     | 227    | 231     | 194    | 201     | 161    | 147     | 121   | 95      | 78    | 54      | 43    | 40       | 29     |
| 1.434   | 936    | 1.450   | 977    | 1.380   | 879    | 1.294   | 838   | 700     | 494   | 469     | 323   | 298      | 167    |
| 528     | 104    | 517     | 101    | 465     | 107    | 378     | 111   | 167     | 63    | 63      | 28    | 40       | 13     |
| 346     | 245    | 230     | 166    | 177     | 125    | 146     | 108   | 42      | 33    | 17      | 9     | 16       | 7      |
| 527     | 326    | 445     | 272    | 372     | 208    | 216     | 149   | 72      | 47    | 22      | 11    | 19       | 9      |
| 925     | 795    | 780     | 659    | 705     | 616    | 469     | 416   | 129     | 109   | 24      | 21    | 17       | 14     |
| 2       | 2      | 2       | 1      | 3       | 2      | 6       | 5     | —       | —     | 1       | 1     | 2        | 1      |
| 243     | 238    | 253     | 250    | 222     | 218    | 159     | 156   | 56      | 55    | 18      | 17    | 8        | 8      |
| 14      | 7      | 14      | 5      | 9       | 4      | 3       | 2     | 5       | 5     | 1       | —     | 3        | 3      |
| 222     | 139    | 147     | 86     | 145     | 100    | 103     | 75    | 25      | 17    | 1       | 1     | 1        | —      |
| 444     | 409    | 364     | 317    | 326     | 292    | 198     | 178   | 43      | 32    | 3       | 2     | 3        | 2      |
| 533     | 456    | 357     | 310    | 320     | 274    | 267     | 235   | 105     | 96    | 65      | 59    | 35       | 28     |
| 158     | 144    | 109     | 105    | 120     | 108    | 98      | 92    | 70      | 66    | 43      | 41    | 28       | 24     |
| 26      | 18     | 10      | 8      | 15      | 14     | 14      | 12    | 9       | 9     | 4       | 4     | 1        | 1      |
| 3       | —      | 3       | —      | 3       | —      | —       | 1     | —       | —     | 1       | 1     | 1        | —      |
| 303     | 261    | 208     | 178    | 149     | 126    | 126     | 109   | 20      | 16    | 17      | 13    | 5        | 3      |
| 43      | 33     | 27      | 19     | 33      | 26     | 28      | 22    | 6       | 5     | —       | —     | —        | —      |
| 3.112   | 1.420  | 2.350   | 1.108  | 2.331   | 1.127  | 1.644   | 896   | 634     | 375   | 260     | 149   | 124      | 56     |
| 44      | 35     | 39      | 32     | 47      | 42     | 63      | 58    | 43      | 41    | 29      | 25    | 22       | 21     |
| 179     | 72     | 147     | 73     | 134     | 77     | 100     | 75    | 59      | 44    | 36      | 34    | 10       | 9      |
| 24      | 3      | 17      | 3      | 16      | 4      | 18      | 6     | 3       | 3     | 1       | —     | —        | —      |
| 1.616   | 749    | 1.047   | 515    | 1.105   | 569    | 855     | 438   | 368     | 219   | 126     | 72    | 49       | 20     |
| 1.249   | 561    | 1.100   | 485    | 1.029   | 435    | 608     | 319   | 161     | 68    | 68      | 17    | 43       | 6      |
| 83      | 44     | 38      | 30     | 28      | 20     | 20      | 19    | 3       | 2     | —       | —     | —        | —      |
| 18.338  | 12.587 | 16.623  | 11.870 | 15.407  | 11.113 | 11.896  | 9.188 | 4.462   | 3.545 | 2.194   | 1.752 | 1.355    | 1.028  |
| 5       | 2      | 2       | 2      | —       | —      | —       | —     | —       | —     | —       | —     | —        | —      |
| 7.062   | —      | 7.386   | —      | 7.944   | —      | 7.735   | —     | 4.670   | —     | 4.640   | —     | 6.986    | —      |
| 235     | 95     | 500     | 278    | 1.500   | 900    | 5.829   | 2.799 | 8.483   | 4.456 | 13.499  | 7.129 | 30.288   | 13.786 |
| 298     | 169    | 351     | 218    | 506     | 315    | 672     | 381   | 523     | 279   | 667     | 293   | 1.858    | 563    |
| 7.600   | 266    | 8.239   | 498    | 9.950   | 1.215  | 14.236  | 3.180 | 13.676  | 4.735 | 18.806  | 7.422 | 39.132   | 14.349 |

**TAV. 6 - Popolazione residente attiva e non attiva per sesso e stato civile; attiva per ramo di**

| RAMI DI ATTIVITÀ ECONOMICA<br>POSIZIONE NELLA PROFESSIONE      | MASCHI        |               |              |                        |            | TOTALE         |
|--|---------------|---------------|--------------|------------------------|------------|----------------|
|  | CELIBI        | CONIUGATI     | VEDOVI       | SEPARATI<br>LEGALMENTE | DIVORZIATI |                |
| <b>CONDIZIONE PROFESSIONALE</b>                                | <b>26.813</b> | <b>73.826</b> | <b>932</b>   | <b>885</b>             | <b>212</b> | <b>102.668</b> |
| - di cui disoccupati   | 672           | 455           | 13           | 35                     | 11         | 1.186          |
| Imprenditori, liberi professionisti                            | 533           | 3.567         | 54           | 68                     | 18         | 4.240          |
| Lavoratori in proprio  | 4.992         | 26.041        | 452          | 188                    | 53         | 31.726         |
| Coadiuvanti  | 2.363         | 1.898         | 13           | 14                     | 2          | 4.290          |
| Dirigenti e impiegati  | 4.002         | 12.218        | 78           | 213                    | 44         | 16.555         |
| Lavoratori dipendenti  | 14.923        | 30.102        | 335          | 402                    | 95         | 45.857         |
| <b>Agricoltura, caccia, foreste, pesca</b>                     | <b>5.154</b>  | <b>16.160</b> | <b>366</b>   | <b>68</b>              | <b>18</b>  | <b>21.766</b>  |
| Imprenditori, liberi professionisti                            | 34            | 281           | 7            | 1                      | —          | 323            |
| Lavoratori in proprio  | 2.676         | 11.099        | 276          | 28                     | 9          | 14.088         |
| Coadiuvanti  | 1.287         | 605           | 7            | 5                      | —          | 1.904          |
| Dirigenti e impiegati  | 100           | 305           | 3            | 6                      | 1          | 415            |
| Lavoratori dipendenti  | 1.057         | 3.870         | 73           | 28                     | 8          | 5.036          |
| <b>Energia, gas e acqua</b>                                    | <b>353</b>    | <b>1.316</b>  | <b>6</b>     | <b>17</b>              | <b>1</b>   | <b>1.693</b>   |
| Imprenditori, liberi professionisti                            | —             | —             | —            | —                      | —          | —              |
| Lavoratori in proprio  | —             | —             | —            | —                      | —          | —              |
| Coadiuvanti  | —             | —             | —            | —                      | —          | —              |
| Dirigenti e impiegati  | 88            | 450           | 2            | 8                      | 1          | 549            |
| Lavoratori dipendenti  | 265           | 866           | 4            | 9                      | —          | 1.144          |
| <b>Industrie estrattive, trasformazione minerali, chimiche</b> | <b>1.309</b>  | <b>4.474</b>  | <b>44</b>    | <b>57</b>              | <b>9</b>   | <b>5.893</b>   |
| Imprenditori, liberi professionisti                            | 3             | 35            | 1            | —                      | —          | 39             |
| Lavoratori in proprio  | 28            | 161           | 1            | 2                      | —          | 192            |
| Coadiuvanti  | 10            | 11            | —            | 1                      | —          | 22             |
| Dirigenti e impiegati  | 203           | 1.060         | 7            | 7                      | 4          | 1.281          |
| Lavoratori dipendenti  | 1.065         | 3.207         | 35           | 47                     | 5          | 4.359          |
| <b>Industrie lavorazione metalli, meccanica precisione</b>     | <b>4.363</b>  | <b>7.733</b>  | <b>59</b>    | <b>84</b>              | <b>23</b>  | <b>12.262</b>  |
| Imprenditori, liberi professionisti                            | 4             | 109           | 3            | 3                      | —          | 119            |
| Lavoratori in proprio  | 256           | 1.438         | 9            | 13                     | 6          | 1.722          |
| Coadiuvanti  | 114           | 63            | 1            | —                      | —          | 178            |
| Dirigenti e impiegati  | 457           | 1.292         | 8            | 17                     | 3          | 1.777          |
| Lavoratori dipendenti  | 3.532         | 4.831         | 38           | 51                     | 14         | 8.466          |
| <b>Industrie alimentari, tessili, pelli, legno, altre</b>      | <b>4.035</b>  | <b>9.571</b>  | <b>88</b>    | <b>96</b>              | <b>23</b>  | <b>13.813</b>  |
| Imprenditori, liberi professionisti                            | 9             | 206           | 2            | 1                      | —          | 218            |
| Lavoratori in proprio  | 303           | 2.201         | 24           | 11                     | 7          | 2.546          |
| Coadiuvanti  | 184           | 205           | 1            | 1                      | —          | 391            |
| Dirigenti e impiegati  | 411           | 1.231         | 6            | 13                     | 3          | 1.664          |
| Lavoratori dipendenti  | 3.128         | 5.728         | 55           | 70                     | 13         | 8.994          |
| <b>Industria costruzioni, installazioni impianti edilizia</b>  | <b>3.756</b>  | <b>8.400</b>  | <b>80</b>    | <b>98</b>              | <b>31</b>  | <b>12.365</b>  |
| Imprenditori, liberi professionisti                            | 43            | 418           | 5            | 2                      | —          | 470            |
| Lavoratori in proprio  | 624           | 3.074         | 19           | 28                     | 7          | 3.752          |
| Coadiuvanti  | 176           | 72            | 1            | —                      | —          | 249            |
| Dirigenti e impiegati  | 118           | 311           | 2            | 1                      | 1          | 433            |
| Lavoratori dipendenti  | 2.795         | 4.525         | 53           | 67                     | 21         | 7.461          |
| <b>Commercio, pubblici esercizi; riparazioni di veicoli</b>    | <b>3.818</b>  | <b>11.460</b> | <b>149</b>   | <b>176</b>             | <b>47</b>  | <b>15.650</b>  |
| Imprenditori, liberi professionisti                            | 179           | 1.250         | 20           | 26                     | 7          | 1.482          |
| Lavoratori in proprio  | 847           | 6.147         | 103          | 75                     | 18         | 7.190          |
| Coadiuvanti  | 515           | 867           | 3            | 6                      | 2          | 1.393          |
| Dirigenti e impiegati  | 511           | 1.375         | 10           | 29                     | 7          | 1.932          |
| Lavoratori dipendenti  | 1.766         | 1.821         | 13           | 40                     | 13         | 3.653          |
| <b>Trasporti e comunicazioni</b>                               | <b>863</b>    | <b>4.352</b>  | <b>41</b>    | <b>67</b>              | <b>15</b>  | <b>5.338</b>   |
| Imprenditori, liberi professionisti                            | 3             | 17            | —            | 2                      | —          | 22             |
| Lavoratori in proprio  | 143           | 1.337         | 15           | 13                     | 5          | 1.513          |
| Coadiuvanti  | 55            | 46            | —            | 1                      | —          | 102            |
| Dirigenti e impiegati  | 166           | 697           | 4            | 17                     | 3          | 887            |
| Lavoratori dipendenti  | 496           | 2.255         | 22           | 34                     | 7          | 2.814          |
| <b>Credito e assicurazione; servizi imprese; noleggio</b>      | <b>927</b>    | <b>2.651</b>  | <b>21</b>    | <b>54</b>              | <b>14</b>  | <b>3.667</b>   |
| Imprenditori, liberi professionisti                            | 189           | 860           | 11           | 26                     | 6          | 1.092          |
| Lavoratori in proprio  | 33            | 94            | —            | 3                      | —          | 130            |
| Coadiuvanti  | 6             | 3             | —            | —                      | —          | 9              |
| Dirigenti e impiegati  | 645           | 1.521         | 8            | 24                     | 7          | 2.205          |
| Lavoratori dipendenti  | 54            | 173           | 2            | 1                      | 1          | 231            |
| <b>Pubblica amministrazione; servizi pubblici e privati</b>    | <b>2.235</b>  | <b>7.709</b>  | <b>78</b>    | <b>168</b>             | <b>31</b>  | <b>10.221</b>  |
| Imprenditori, liberi professionisti                            | 69            | 391           | 5            | 7                      | 3          | 475            |
| Lavoratori in proprio  | 82            | 490           | 5            | 15                     | 1          | 593            |
| Coadiuvanti  | 16            | 26            | —            | —                      | —          | 42             |
| Dirigenti e impiegati  | 1.303         | 3.976         | 28           | 91                     | 14         | 5.412          |
| Lavoratori dipendenti  | 765           | 2.826         | 40           | 55                     | 13         | 3.699          |
| <b>In cerca di prima occupazione</b>                           | <b>2.272</b>  | <b>218</b>    | <b>4</b>     | <b>16</b>              | <b>6</b>   | <b>2.516</b>   |
| <b>TOTALE POPOLAZIONE ATTIVA</b>                               | <b>29.085</b> | <b>74.044</b> | <b>936</b>   | <b>901</b>             | <b>218</b> | <b>105.184</b> |
| Scolari e studenti   | 30.798        | 115           | 1            | 3                      | 2          | 30.919         |
| Casalinghe   | —             | —             | —            | —                      | —          | —              |
| Ritirati dal lavoro  | 2.582         | 22.535        | 4.225        | 149                    | 53         | 29.544         |
| Altri  | 14.724        | 1.219         | 196          | 42                     | 11         | 16.192         |
| <b>TOTALE POPOLAZIONE NON ATTIVA</b>                           | <b>48.104</b> | <b>23.869</b> | <b>4.422</b> | <b>194</b>             | <b>66</b>  | <b>76.655</b>  |



## attività economica e posizione nella professione; non attiva per condizione non professionale

| FEMMINE |           |        |                     |            |         | MASCHI E FEMMINE |           |        |                     |            |         |
|---------|-----------|--------|---------------------|------------|---------|------------------|-----------|--------|---------------------|------------|---------|
| NUBILI  | CONIUGATE | VEDOVE | SEPARATE LEGALMENTE | DIVORZIATE | TOTALE  | CELIBI E NUBILI  | CONIUGATI | VEDOVI | SEPARATI LEGALMENTE | DIVORZIATI | TOTALE  |
| 15.122  | 33.152    | 2.416  | 782                 | 235        | 51.707  | 41.935           | 106.978   | 3.348  | 1.667               | 447        | 154.375 |
| 720     | 823       | 26     | 51                  | 9          | 1.629   | 1.392            | 1.278     | 39     | 86                  | 20         | 2.815   |
| 122     | 446       | 64     | 24                  | 5          | 661     | 655              | 4.013     | 118    | 92                  | 23         | 4.901   |
| 1.036   | 5.206     | 756    | 74                  | 40         | 7.112   | 6.028            | 31.247    | 1.208  | 262                 | 93         | 38.838  |
| 570     | 4.848     | 100    | 11                  | 3          | 5.532   | 2.933            | 6.746     | 113    | 25                  | 5          | 9.822   |
| 5.489   | 8.834     | 300    | 252                 | 74         | 14.949  | 9.491            | 21.052    | 378    | 465                 | 118        | 31.504  |
| 7.905   | 13.818    | 1.196  | 421                 | 113        | 23.453  | 22.828           | 43.920    | 1.531  | 823                 | 208        | 69.310  |
| 453     | 3.010     | 264    | 17                  | 5          | 3.749   | 5.607            | 19.170    | 630    | 85                  | 23         | 25.515  |
| 3       | 40        | 13     | 2                   | —          | 58      | 37               | 321       | 20     | 3                   | —          | 381     |
| 137     | 700       | 166    | 4                   | 3          | 1.010   | 2.813            | 11.799    | 442    | 32                  | 12         | 15.098  |
| 128     | 1.414     | 32     | 1                   | —          | 1.575   | 1.415            | 2.019     | 39     | 6                   | —          | 3.479   |
| 60      | 94        | 4      | 2                   | —          | 160     | 160              | 399       | 7      | 8                   | 1          | 575     |
| 125     | 762       | 49     | 8                   | 2          | 946     | 1.182            | 4.632     | 122    | 36                  | 10         | 5.982   |
| 40      | 85        | 8      | 3                   | 3          | 139     | 393              | 1.401     | 14     | 20                  | 4          | 1.832   |
| —       | 1         | —      | —                   | —          | 1       | —                | 1         | —      | —                   | —          | 1       |
| —       | —         | —      | —                   | —          | —       | —                | —         | —      | —                   | —          | —       |
| 29      | 57        | 6      | 2                   | 3          | 97      | 117              | 507       | 8      | 10                  | 4          | 646     |
| 11      | 27        | 2      | 1                   | —          | 41      | 276              | 893       | 6      | 10                  | —          | 1.185   |
| 318     | 672       | 30     | 16                  | 3          | 1.039   | 1.627            | 5.146     | 74     | 73                  | 12         | 6.932   |
| —       | 2         | —      | —                   | —          | 2       | 3                | 37        | 1      | —                   | —          | 41      |
| 5       | 26        | 1      | —                   | —          | 32      | 33               | 187       | 2      | 2                   | —          | 224     |
| —       | 18        | 1      | —                   | —          | 19      | 10               | 29        | 1      | 1                   | —          | 41      |
| 156     | 229       | 3      | 9                   | 1          | 398     | 359              | 1.289     | 10     | 16                  | 5          | 1.679   |
| 157     | 397       | 25     | 7                   | 2          | 588     | 1.222            | 3.604     | 60     | 54                  | 7          | 4.947   |
| 768     | 1.577     | 56     | 37                  | 8          | 2.446   | 5.131            | 9.310     | 115    | 121                 | 31         | 14.708  |
| 1       | 4         | —      | 1                   | —          | 6       | 5                | 113       | 3      | 4                   | —          | 125     |
| 8       | 73        | 3      | —                   | —          | 84      | 264              | 1.511     | 12     | 13                  | 6          | 1.806   |
| 6       | 114       | 1      | 1                   | —          | 122     | 120              | 177       | 2      | 1                   | —          | 300     |
| 296     | 412       | 5      | 10                  | 4          | 727     | 753              | 1.704     | 13     | 27                  | 7          | 2.504   |
| 457     | 974       | 47     | 25                  | 4          | 1.507   | 3.989            | 5.805     | 85     | 76                  | 18         | 9.973   |
| 6.070   | 10.104    | 423    | 167                 | 45         | 16.809  | 10.105           | 19.675    | 511    | 263                 | 68         | 30.622  |
| 4       | 32        | 2      | —                   | —          | 38      | 13               | 238       | 4      | 1                   | —          | 256     |
| 300     | 1.241     | 60     | 14                  | 8          | 1.623   | 603              | 3.442     | 84     | 25                  | 15         | 4.169   |
| 87      | 611       | 11     | —                   | —          | 709     | 271              | 816       | 12     | 1                   | —          | 1.100   |
| 594     | 765       | 24     | 14                  | 5          | 1.402   | 1.005            | 1.996     | 30     | 27                  | 8          | 3.066   |
| 5.085   | 7.455     | 326    | 139                 | 32         | 13.037  | 8.213            | 13.183    | 381    | 209                 | 45         | 22.031  |
| 160     | 307       | 7      | 9                   | 2          | 485     | 3.916            | 8.707     | 87     | 107                 | 33         | 12.850  |
| —       | 4         | 1      | —                   | —          | 5       | 43               | 422       | 6      | 2                   | 2          | 475     |
| 4       | 28        | —      | —                   | 1          | 33      | 628              | 3.102     | 19     | 28                  | 8          | 3.785   |
| 1       | 34        | —      | —                   | —          | 35      | 177              | 106       | 1      | —                   | —          | 284     |
| 113     | 149       | —      | 6                   | 1          | 269     | 231              | 460       | 2      | 7                   | 2          | 702     |
| 42      | 92        | 6      | 3                   | —          | 143     | 2.837            | 4.617     | 59     | 70                  | 21         | 7.604   |
| 2.208   | 7.257     | 681    | 141                 | 54         | 10.341  | 6.026            | 18.717    | 830    | 317                 | 101        | 25.991  |
| 43      | 225       | 37     | 12                  | 2          | 319     | 222              | 1.475     | 57     | 38                  | 9          | 1.801   |
| 416     | 2.549     | 496    | 39                  | 23         | 3.523   | 1.263            | 8.696     | 599    | 114                 | 41         | 10.713  |
| 320     | 2.493     | 53     | 8                   | 3          | 2.877   | 835              | 3.360     | 56     | 14                  | 5          | 4.270   |
| 745     | 858       | 23     | 23                  | 10         | 1.659   | 1.256            | 2.233     | 33     | 52                  | 17         | 3.591   |
| 684     | 1.132     | 72     | 59                  | 16         | 1.963   | 2.450            | 2.953     | 85     | 99                  | 29         | 5.616   |
| 244     | 672       | 33     | 20                  | 7          | 976     | 1.107            | 5.024     | 74     | 87                  | 22         | 6.314   |
| —       | 6         | —      | —                   | 1          | 7       | 3                | 23        | —      | 2                   | 1          | 29      |
| 4       | 25        | 2      | 1                   | —          | 32      | 147              | 1.362     | 17     | 14                  | 5          | 1.545   |
| 2       | 41        | —      | —                   | —          | 43      | 57               | 87        | —      | 1                   | —          | 145     |
| 190     | 422       | 15     | 15                  | 4          | 646     | 356              | 1.119     | 19     | 32                  | 7          | 1.533   |
| 48      | 178       | 16     | 4                   | 2          | 248     | 544              | 2.433     | 38     | 38                  | 9          | 3.062   |
| 859     | 746       | 24     | 29                  | 8          | 1.666   | 1.786            | 3.397     | 45     | 83                  | 22         | 5.333   |
| 47      | 87        | 5      | 5                   | 1          | 145     | 236              | 947       | 16     | 31                  | 7          | 1.237   |
| 9       | 20        | —      | 1                   | 1          | 31      | 42               | 114       | —      | 4                   | 1          | 161     |
| 1       | 25        | —      | —                   | —          | 26      | 7                | 28        | —      | —                   | —          | 35      |
| 788     | 572       | 15     | 21                  | 5          | 1.401   | 1.433            | 2.093     | 23     | 45                  | 12         | 3.606   |
| 14      | 42        | 4      | 2                   | 1          | 63      | 68               | 215       | 6      | 3                   | 2          | 294     |
| 4.002   | 8.722     | 890    | 343                 | 100        | 14.057  | 6.237            | 16.431    | 968    | 511                 | 131        | 24.278  |
| 24      | 45        | 6      | 4                   | 1          | 80      | 93               | 436       | 11     | 11                  | 4          | 555     |
| 153     | 544       | 28     | 15                  | 4          | 744     | 235              | 1.034     | 33     | 30                  | 5          | 1.337   |
| 25      | 98        | 2      | 1                   | —          | 126     | 41               | 124       | 2      | 1                   | —          | 168     |
| 2.518   | 5.276     | 205    | 150                 | 41         | 8.190   | 3.821            | 9.252     | 233    | 241                 | 55         | 13.602  |
| 1.282   | 2.759     | 649    | 173                 | 54         | 4.917   | 2.047            | 5.585     | 689    | 228                 | 67         | 8.616   |
| 3.455   | 665       | 14     | 36                  | 4          | 4.174   | 5.727            | 883       | 18     | 52                  | 10         | 6.690   |
| 18.577  | 33.817    | 2.430  | 818                 | 239        | 55.881  | 47.662           | 107.861   | 3.366  | 1.719               | 457        | 161.065 |
| 29.751  | 228       | 8      | 7                   | —          | 29.994  | 60.549           | 343       | 9      | 10                  | 2          | 60.913  |
| 2.502   | 52.152    | 9.643  | 227                 | 74         | 64.598  | 2.502            | 52.152    | 9.643  | 227                 | 74         | 64.598  |
| 3.846   | 11.697    | 15.307 | 84                  | 76         | 31.010  | 6.428            | 34.232    | 19.532 | 233                 | 129        | 60.554  |
| 11.784  | 839       | 1.177  | 20                  | 16         | 13.836  | 26.508           | 2.058     | 1.373  | 62                  | 27         | 30.028  |
| 47.883  | 64.916    | 26.135 | 338                 | 166        | 139.438 | 95.987           | 88.785    | 30.557 | 532                 | 232        | 216.093 |

TAV. 7 - Popolazione residente attiva in condizione professionale per

| N. CLASSIFICAZIONE | RAMI E CLASSI DI ATTIVITÀ ECONOMICA  | POSIZIONE                            |              |                       |               |
|--------------------|--|--------------------------------------|--------------|-----------------------|---------------|
|                    |  | IMPRENDITORI E LIBERI PROFESSIONISTI |              | LAVORATORI IN PROPRIO |               |
|                    |  | MF                                   | M            | MF                    | M             |
| 0                  | <b>Agricoltura, caccia, foreste, pesca</b>   | <b>381</b>                           | <b>323</b>   | <b>15.098</b>         | <b>14.088</b> |
| 01                 | Agricoltura e caccia   | 378                                  | 320          | 14.542                | 13.546        |
| 02                 | Foreste  | —                                    | —            | 53                    | 52            |
| 03                 | Pesca  | —                                    | —            | 47                    | 44            |
| 04                 | Attività connesse con agricoltura  | 3                                    | 3            | 456                   | 446           |
| 1                  | <b>Energia, gas e acqua</b>  | <b>1</b>                             | <b>—</b>     | <b>—</b>              | <b>—</b>      |
| 1A                 | <b>Estrazione di combustibili - Industria petrolifera</b>                              | <b>1</b>                             | <b>—</b>     | <b>—</b>              | <b>—</b>      |
| 11                 | Industria dell'estrazione e agglomerazione di combustibili solidi                      | —                                    | —            | —                     | —             |
| 12                 | Cokerie  | —                                    | —            | —                     | —             |
| 13                 | Industria dell'estrazione di petrolio e gas naturali                                   | —                                    | —            | —                     | —             |
| 14                 | Industria petrolifera  | 1                                    | —            | —                     | —             |
| 15                 | Industria dei combustibili nucleari  | —                                    | —            | —                     | —             |
| 1B                 | <b>Energia elettrica, gas e acqua</b>  | <b>—</b>                             | <b>—</b>     | <b>—</b>              | <b>—</b>      |
| 16                 | Industria produzione e distribuzione di energia elettrica e gas                        | —                                    | —            | —                     | —             |
| 17                 | Industria raccolta, depurazione e distribuzione di acqua                               | —                                    | —            | —                     | —             |
| 2                  | <b>Industrie estrattive, manifatturiere per trasformazione minerali, chimiche</b>      | <b>41</b>                            | <b>39</b>    | <b>224</b>            | <b>192</b>    |
| 21                 | Industria dell'estrazione di minerali metalliferi                                      | —                                    | —            | 3                     | 3             |
| 22                 | Industria della produzione e prima trasformazione dei metalli                          | 6                                    | 5            | 18                    | 12            |
| 23                 | Industria estrazione di minerali non metalliferi; torbiere                             | 5                                    | 5            | 21                    | 20            |
| 24                 | Industria della lavorazione di minerali non metalliferi                                | 22                                   | 22           | 165                   | 148           |
| 25                 | Industrie chimiche   | 7                                    | 6            | 17                    | 9             |
| 26                 | Industria della produzione di fibre artificiali e sintetiche                           | 1                                    | 1            | —                     | —             |
| 3                  | <b>Industrie manifatturiere per lavorazione metalli; meccanica di precisione</b>       | <b>125</b>                           | <b>119</b>   | <b>1.806</b>          | <b>1.722</b>  |
| 31                 | Industria della costruzione di prodotti in metallo                                     | 64                                   | 61           | 1.112                 | 1.077         |
| 32                 | Industria costruzione e installazione di macchine e di materiale meccanico             | 39                                   | 37           | 269                   | 256           |
| 33                 | Industria della costruzione, installazione e riparazione di macchine                   | —                                    | —            | 8                     | 6             |
| 34                 | Industria costruzione e installazione di impianti e riparazione di materiale elettrico | 12                                   | 11           | 298                   | 281           |
| 35                 | Industria costruzione e montaggio di autoveicoli                                       | 7                                    | 7            | 29                    | 26            |
| 36                 | Industria della costruzione di altri mezzi di trasporto                                | 2                                    | 2            | 28                    | 24            |
| 37                 | Industria della costruzione di strumenti di precisione                                 | 1                                    | 1            | 62                    | 52            |
| 4                  | <b>Industrie manifatturiere alimentari, tessili, abbigliamento, mobilio, altre</b>     | <b>256</b>                           | <b>218</b>   | <b>4.169</b>          | <b>2.546</b>  |
| 41                 | Industrie alimentari   | 33                                   | 29           | 452                   | 400           |
| 42                 | Industrie dello zucchero, delle bevande e del tabacco                                  | 9                                    | 7            | 42                    | 32            |
| 43                 | Industrie tessili  | 47                                   | 38           | 1.329                 | 434           |
| 44                 | Industrie delle pelli e del cuoio  | 1                                    | 1            | 45                    | 35            |
| 45                 | Industrie delle calzature, di abbigliamento e affini                                   | 59                                   | 47           | 820                   | 303           |
| 46                 | Industrie del legno e del mobile in legno  | 53                                   | 50           | 1.085                 | 1.023         |
| 47                 | Industrie della carta; stampa ed editoria  | 19                                   | 18           | 125                   | 108           |
| 48                 | Industrie della gomma e manufatti di materie plastiche                                 | 20                                   | 16           | 164                   | 136           |
| 49                 | Industrie manifatturiere diverse   | 15                                   | 12           | 107                   | 75            |
| 5                  | <b>Industria costruzione e installazioni impianti per edilizia</b>                     | <b>475</b>                           | <b>470</b>   | <b>3.785</b>          | <b>3.752</b>  |
| 50                 | Edilizia e genio civile  | 475                                  | 470          | 3.785                 | 3.752         |
| 6                  | <b>Commercio, pubblici esercizi; riparazioni di veicoli</b>                            | <b>1.801</b>                         | <b>1.482</b> | <b>10.713</b>         | <b>7.190</b>  |
| 6A                 | <b>Commercio, pubblici esercizi e alberghi</b>   | <b>1.801</b>                         | <b>1.482</b> | <b>9.269</b>          | <b>5.765</b>  |
| 61                 | Commercio all'ingrosso   | 396                                  | 343          | 737                   | 626           |
| 62                 | Commercio all'ingrosso di materiali da recupero  | 13                                   | 10           | 71                    | 65            |
| 63                 | Intermediari del commercio   | 736                                  | 695          | 614                   | 573           |
| 64                 | Commercio al minuto alimentari, abbigliamento; farmacie                                | 373                                  | 246          | 5.392                 | 3.099         |
| 65                 | Commercio al minuto veicoli, carburanti, libri, articoli vari                          | 151                                  | 111          | 1.221                 | 799           |
| 66                 | Pubblici esercizi ed esercizi alberghieri  | 132                                  | 77           | 1.234                 | 603           |
| 6B                 | <b>Riparazioni di beni di consumo e di veicoli</b>                                     | <b>—</b>                             | <b>—</b>     | <b>1.444</b>          | <b>1.425</b>  |
| 67                 | Riparazioni di beni di consumo e di veicoli  | —                                    | —            | 1.444                 | 1.425         |
| 7                  | <b>Trasporti e comunicazioni</b>   | <b>29</b>                            | <b>22</b>    | <b>1.545</b>          | <b>1.513</b>  |
| 71                 | Ferrovie   | —                                    | —            | 4                     | 4             |
| 72                 | Altri trasporti terrestri  | 23                                   | 16           | 1.404                 | 1.378         |
| 73                 | Trasporti fluviali, lacuali e lagunari   | —                                    | —            | —                     | —             |
| 74                 | Trasporti marittimi e cabotaggio   | —                                    | —            | —                     | —             |
| 75                 | Trasporti aerei  | —                                    | —            | 1                     | —             |
| 76                 | Attività connesse ai trasporti   | 6                                    | 6            | 68                    | 64            |
| 77                 | Agenzie di viaggio, intermediari dei trasporti, magazzini                              | —                                    | —            | 68                    | 67            |
| 79                 | Comunicazioni  | —                                    | —            | —                     | —             |
| 8                  | <b>Credito e assicurazione; servizi alle imprese; noleggio</b>                         | <b>1.237</b>                         | <b>1.092</b> | <b>161</b>            | <b>130</b>    |
| 8A                 | <b>Credito e assicurazione</b>   | <b>76</b>                            | <b>66</b>    | <b>11</b>             | <b>9</b>      |
| 81                 | Istituti di credito  | —                                    | —            | —                     | —             |
| 82                 | Assicurazione  | 76                                   | 66           | 11                    | 9             |
| 8B                 | <b>Servizi prestati alle imprese; noleggio</b>   | <b>1.161</b>                         | <b>1.026</b> | <b>150</b>            | <b>121</b>    |
| 83                 | Ausiliari finanziari; servizi alle imprese   | 1.153                                | 1.019        | 132                   | 107           |
| 84                 | Noleggio di beni mobili  | 8                                    | 7            | 18                    | 14            |
| 9                  | <b>Pubblica amministrazione; servizi pubblici e privati</b>                            | <b>555</b>                           | <b>475</b>   | <b>1.337</b>          | <b>593</b>    |
| 9A                 | <b>Pubblica amministrazione</b>  | <b>—</b>                             | <b>—</b>     | <b>—</b>              | <b>—</b>      |
| 91                 | Pubblica amministrazione, difesa, sicurezza sociale                                    | —                                    | —            | —                     | —             |
| 9B                 | <b>Servizi pubblici e privati</b>  | <b>555</b>                           | <b>475</b>   | <b>1.337</b>          | <b>593</b>    |
| 92                 | Servizi di igiene, amministrazione di cimiteri   | 2                                    | —            | 18                    | 15            |
| 93                 | Istruzione   | 15                                   | 10           | 17                    | 14            |
| 94                 | Ricerca e sviluppo   | 5                                    | 5            | —                     | —             |
| 95                 | Sanità e servizi veterinari  | 411                                  | 376          | 92                    | 74            |
| 96                 | Altri servizi sociali  | 2                                    | —            | —                     | —             |
| 97                 | Servizi ricreativi e culturali   | 101                                  | 70           | 26                    | 21            |
| 98                 | Servizi personali  | 19                                   | 14           | 1.184                 | 469           |
| 99                 | Rappresentanze diplomatiche, organizzazioni internazionali, forze armate alleate       | —                                    | —            | —                     | —             |
|                    | <b>TOTALE</b>  | <b>4.901</b>                         | <b>4.240</b> | <b>38.838</b>         | <b>31.726</b> |

## sesso, posizione nella professione, ramo e classe di attività economica

| NELLA PROFESSIONE |       |                          |        |                          |        |         |         | N.<br>CLASSIFI-<br>CAZIONE |
|-------------------|-------|--------------------------|--------|--------------------------|--------|---------|---------|----------------------------|
| COADIUVANTI       |       | DIRIGENTI<br>E IMPIEGATI |        | LAVORATORI<br>DIPENDENTI |        | TOTALE  |         |                            |
| MF                | M     | MF                       | M      | MF                       | M      | MF      | M       |                            |
| 3.479             | 1.904 | 575                      | 415    | 5.982                    | 5.036  | 25.515  | 21.766  | 0                          |
| 3.378             | 1.829 | 177                      | 130    | 4.363                    | 3.565  | 22.838  | 19.390  | 01                         |
| 3                 | 3     | 2                        | 2      | 115                      | 107    | 173     | 164     | 02                         |
| 18                | 9     | —                        | —      | 123                      | 69     | 188     | 122     | 03                         |
| 80                | 63    | 396                      | 283    | 1.381                    | 1.295  | 2.316   | 2.090   | 04                         |
| —                 | —     | 646                      | 549    | 1.185                    | 1.144  | 1.832   | 1.693   | 1                          |
| —                 | —     | 206                      | 177    | 262                      | 245    | 469     | 422     | 1A                         |
| —                 | —     | 1                        | 1      | 6                        | 6      | 7       | 7       | 11                         |
| —                 | —     | —                        | —      | 6                        | 5      | 6       | 5       | 12                         |
| —                 | —     | 7                        | 7      | 24                       | 22     | 31      | 29      | 13                         |
| —                 | —     | 192                      | 163    | 218                      | 205    | 411     | 368     | 14                         |
| —                 | —     | 6                        | 6      | 8                        | 7      | 14      | 13      | 15                         |
| —                 | —     | 440                      | 372    | 923                      | 899    | 1.363   | 1.271   | 1B                         |
| —                 | —     | 389                      | 330    | 801                      | 782    | 1.190   | 1.112   | 16                         |
| —                 | —     | 51                       | 42     | 122                      | 117    | 173     | 159     | 17                         |
| 41                | 22    | 1.679                    | 1.281  | 4.947                    | 4.359  | 6.932   | 5.893   | 2                          |
| —                 | —     | 6                        | 4      | 23                       | 22     | 32      | 29      | 21                         |
| 7                 | 4     | 150                      | 121    | 800                      | 763    | 981     | 905     | 22                         |
| 3                 | —     | 34                       | 12     | 244                      | 238    | 307     | 275     | 23                         |
| 24                | 15    | 316                      | 198    | 1.771                    | 1.473  | 2.298   | 1.856   | 24                         |
| 7                 | 3     | 1.169                    | 943    | 2.102                    | 1.857  | 3.302   | 2.818   | 25                         |
| —                 | —     | 4                        | 3      | 7                        | 6      | 12      | 10      | 26                         |
| 300               | 178   | 2.504                    | 1.777  | 9.973                    | 8.466  | 14.708  | 12.262  | 3                          |
| 184               | 116   | 897                      | 628    | 3.715                    | 3.280  | 5.972   | 5.162   | 31                         |
| 64                | 41    | 675                      | 483    | 2.486                    | 2.265  | 3.533   | 3.082   | 32                         |
| 3                 | —     | 43                       | 36     | 29                       | 26     | 83      | 68      | 33                         |
| 31                | 14    | 494                      | 360    | 1.779                    | 1.278  | 2.614   | 1.944   | 34                         |
| 7                 | 3     | 305                      | 207    | 1.510                    | 1.276  | 1.858   | 1.519   | 35                         |
| 4                 | 1     | 35                       | 33     | 246                      | 228    | 315     | 288     | 36                         |
| 7                 | 3     | 55                       | 30     | 208                      | 113    | 333     | 199     | 37                         |
| 1.100             | 391   | 3.066                    | 1.664  | 22.031                   | 8.994  | 30.622  | 13.813  | 4                          |
| 221               | 86    | 507                      | 328    | 2.855                    | 2.259  | 4.068   | 3.102   | 41                         |
| 23                | 8     | 236                      | 161    | 785                      | 461    | 1.095   | 669     | 42                         |
| 304               | 110   | 543                      | 234    | 6.625                    | 1.437  | 8.848   | 2.253   | 43                         |
| 29                | 10    | 15                       | 7      | 213                      | 68     | 303     | 121     | 44                         |
| 136               | 26    | 557                      | 234    | 5.044                    | 658    | 6.616   | 1.268   | 45                         |
| 266               | 111   | 484                      | 292    | 3.249                    | 2.187  | 5.137   | 3.663   | 46                         |
| 35                | 9     | 311                      | 201    | 1.473                    | 1.086  | 1.963   | 1.422   | 47                         |
| 50                | 20    | 240                      | 132    | 891                      | 518    | 1.365   | 822     | 48                         |
| 36                | 11    | 173                      | 75     | 896                      | 320    | 1.227   | 493     | 49                         |
| 284               | 249   | 702                      | 433    | 7.604                    | 7.461  | 12.850  | 12.365  | 5                          |
| 284               | 249   | 702                      | 433    | 7.604                    | 7.461  | 12.850  | 12.365  | 50                         |
| 4.270             | 1.393 | 3.591                    | 1.932  | 5.616                    | 3.653  | 25.991  | 15.650  | 6                          |
| 4.113             | 1.275 | 3.467                    | 1.890  | 4.241                    | 2.353  | 22.891  | 12.765  | 6A                         |
| 333               | 109   | 1.526                    | 920    | 951                      | 739    | 3.943   | 2.737   | 61                         |
| 18                | 7     | 13                       | 7      | 29                       | 28     | 144     | 117     | 62                         |
| 85                | 30    | 171                      | 148    | 6                        | 6      | 1.612   | 1.452   | 63                         |
| 2.408             | 690   | 900                      | 373    | 1.556                    | 724    | 10.629  | 5.132   | 64                         |
| 404               | 122   | 664                      | 353    | 542                      | 420    | 2.982   | 1.805   | 65                         |
| 865               | 317   | 193                      | 89     | 1.157                    | 436    | 3.581   | 1.522   | 66                         |
| 157               | 118   | 124                      | 42     | 1.375                    | 1.300  | 3.100   | 2.885   | 6B                         |
| 157               | 118   | 124                      | 42     | 1.375                    | 1.300  | 3.100   | 2.885   | 67                         |
| 145               | 102   | 1.533                    | 887    | 3.062                    | 2.814  | 6.314   | 5.338   | 7                          |
| —                 | —     | 333                      | 300    | 779                      | 723    | 1.116   | 1.027   | 71                         |
| 125               | 92    | 235                      | 139    | 1.210                    | 1.196  | 2.997   | 2.821   | 72                         |
| —                 | —     | 5                        | 5      | 19                       | 19     | 24      | 24      | 73                         |
| —                 | —     | 9                        | 7      | 23                       | 22     | 32      | 29      | 74                         |
| —                 | —     | 7                        | 4      | 6                        | 5      | 14      | 9       | 75                         |
| 16                | 6     | 94                       | 73     | 131                      | 119    | 315     | 268     | 76                         |
| 4                 | 4     | 70                       | 44     | 138                      | 122    | 280     | 237     | 77                         |
| —                 | —     | 780                      | 315    | 756                      | 608    | 1.536   | 923     | 79                         |
| 35                | 9     | 3.606                    | 2.205  | 294                      | 231    | 5.333   | 3.667   | 8                          |
| 11                | 4     | 2.087                    | 1.616  | 94                       | 59     | 2.279   | 1.754   | 8A                         |
| —                 | —     | 1.825                    | 1.521  | 86                       | 54     | 1.911   | 1.575   | 81                         |
| 11                | 4     | 262                      | 95     | 8                        | 5      | 368     | 179     | 82                         |
| 24                | 5     | 1.519                    | 589    | 200                      | 172    | 3.054   | 1.913   | 8B                         |
| 22                | 5     | 1.513                    | 587    | 173                      | 148    | 2.993   | 1.866   | 83                         |
| 2                 | —     | 6                        | 2      | 27                       | 24     | 61      | 47      | 84                         |
| 168               | 42    | 13.602                   | 5.412  | 8.616                    | 3.699  | 24.278  | 10.221  | 9                          |
| —                 | —     | 3.378                    | 2.057  | 2.059                    | 1.573  | 5.437   | 3.630   | 9A                         |
| —                 | —     | 3.378                    | 2.057  | 2.059                    | 1.573  | 5.437   | 3.630   | 91                         |
| 168               | 42    | 10.224                   | 3.355  | 6.557                    | 2.126  | 18.841  | 6.591   | 9B                         |
| —                 | —     | 25                       | 14     | 342                      | 173    | 387     | 202     | 92                         |
| 5                 | 3     | 6.974                    | 1.752  | 1.311                    | 430    | 8.322   | 2.209   | 93                         |
| —                 | —     | 32                       | 20     | 3                        | 3      | 40      | 28      | 94                         |
| 12                | 1     | 1.815                    | 799    | 2.399                    | 969    | 4.729   | 2.219   | 95                         |
| —                 | —     | 1.091                    | 598    | 316                      | 86     | 1.409   | 684     | 96                         |
| 7                 | 4     | 259                      | 159    | 260                      | 155    | 653     | 409     | 97                         |
| 144               | 34    | 17                       | 8      | 1.925                    | 309    | 3.289   | 834     | 98                         |
| —                 | —     | 11                       | 5      | 1                        | 1      | 12      | 6       | 99                         |
| 9.822             | 4.290 | 31.504                   | 16.555 | 69.310                   | 45.857 | 154.375 | 102.668 |                            |

**TAV. 8 - Popolazione residente attiva in condizione professionale per sesso e professione**

| N. CLASSIFICAZIONE | PROFESSIONI   | MF            | M            | N. CLASSIFICAZIONE | PROFESSIONI  | MF            | M             |
|--------------------|---|---------------|--------------|--------------------|--|---------------|---------------|
| <b>1</b>           | <b>Professioni liberali, tecniche, scientifiche, e assimilate</b>                         | <b>16.264</b> | <b>8.352</b> | 1.74               | Altri ingegneri  | 180           | 180           |
| 1.1                | Professori, insegnanti, e assimilati  | 6.414         | 1.574        | 1.75               | Architetti   | 73            | 64            |
| 1.11               | Professori universitari e assimilati  | 74            | 46           | 1.76               | Geometri e periti edili  | 659           | 638           |
| 1.12               | Professori di scuola secondaria superiore e assimilati                                    | 1.139         | 526          | 1.77               | Periti industriali, periti chimici, e assimilati   | 339           | 308           |
| 1.13               | Professori di scuola media e assimilati   | 1.362         | 393          | 1.78               | Disegnatori tecnici e cartografi   | 376           | 334           |
| 1.14               | Insegnanti di scuola elementare e assimilati  | 2.735         | 203          | 1.79               | Tecnici di impianti nucleari   | 8             | 7             |
| 1.15               | Presidi, capi di istituti di istruzione, direttori didattici                              | 71            | 51           | <b>1.8</b>         | <b>Matematici, statistici, economisti e commercialisti</b>   | <b>407</b>    | <b>299</b>    |
| 1.16               | Insegnanti non altrove classificati   | 1.026         | 351          | 1.81               | Matematici, statistici, economisti, sociologi  | 15            | 12            |
| 1.17               | Cultori di discipline non altrove classificati  | 7             | 4            | 1.82               | Commercialisti e assimilati  | 392           | 287           |
| <b>1.2</b>         | <b>Scrittori, giornalisti, artisti, e assimilati</b>                                      | <b>446</b>    | <b>312</b>   | <b>1.9</b>         | <b>Impiegati tecnici</b>   | <b>2.119</b>  | <b>1.777</b>  |
| 1.21               | Scrittori, giornalisti e pubblicisti  | 70            | 53           | 1.91               | Tecnici con mansioni direttive e di concetto (escluse le professioni agricole)                                   | 930           | 815           |
| 1.22               | Pittori, scultori, e assimilati   | 193           | 117          | 1.92               | Tecnici con mansioni esecutive (escluse le professioni agricole)   | 1.189         | 962           |
| 1.23               | Registi, direttori artistici, coreografi e tecnici dello spettacolo                       | 23            | 17           | <b>2</b>           | <b>Professioni amministrative e assimilate</b>   | <b>19.529</b> | <b>11.279</b> |
| 1.24               | Musicisti, orchestrali, artisti lirici, attori  | 102           | 80           | <b>2.1</b>         | <b>Imprenditori e direttori imprese e pubblica amministrazione</b>   | <b>1.544</b>  | <b>1.360</b>  |
| 1.25               | Artisti di varietà e assimilati   | 25            | 14           | 2.11               | Imprenditori titolari e amministratori delegati di imprese industriali, dei trasporti, del credito e dei servizi | 998           | 903           |
| 1.26               | Atleti, allenatori, e assimilati  | 33            | 31           | 2.12               | Imprenditori titolari e amministratori delegati di imprese commerciali   | 317           | 256           |
| <b>1.3</b>         | <b>Membri del clero e assimilati</b>  | <b>189</b>    | <b>187</b>   | 2.13               | Imprenditori titolari e amministratori delegati di pubblici esercizi   | 24            | 19            |
| 1.31               | Arcivescovi, vescovi diocesani e superiori generali                                       | 21            | 19           | 2.14               | Direttori e categorie similari delle industrie, trasporti, credito e servizi                                     | 104           | 98            |
| 1.32               | Parroci e altri sacerdoti addetti alla cura delle anime                                   | 160           | 160          | 2.15               | Direttori e categorie similari del commercio   | 62            | 52            |
| 1.33               | Ministri di culti non cattolici   | 8             | 8            | 2.16               | Direttori e categorie similari dei pubblici esercizi   | 21            | 16            |
| <b>1.4</b>         | <b>Medici, farmacisti, ostetriche, infermieri e tecnici sanitari</b>                      | <b>4.271</b>  | <b>1.950</b> | 2.17               | Direttori generali e categorie similari della pubblica amministrazione   | 18            | 16            |
| 1.41               | Medici chirurghi generici   | 500           | 438          | <b>2.2</b>         | <b>Impiegati amministrativi con mansioni direttive e di concetto</b>   | <b>7.346</b>  | <b>3.964</b>  |
| 1.42               | Medici chirurghi specialisti  | 262           | 219          | 2.21               | Impiegati amministrativi con mansioni direttive e di concetto  | 3.429         | 2.134         |
| 1.43               | Dentisti  | 49            | 44           | 2.22               | Bibliotecari, impiegati di archivio, e assimilati  | 64            | 18            |
| 1.44               | Farmacisti  | 212           | 105          | 2.23               | Cancellieri e ufficiali giudiziari   | 41            | 25            |
| 1.45               | Ostetriche  | 132           | —            | 2.24               | Capistazione e assimilati  | 83            | 81            |
| 1.46               | Infermieri e assimilati   | 2.531         | 921          | 2.25               | Titolari uffici postali, telegrafici, e assimilati   | 38            | 20            |
| 1.47               | Operatori radiografici, ottici, odontotecnici, e assimilati                               | 219           | 153          | 2.26               | Analisti e programmatori di calcolatori elettronici e di macchine contabili                                      | 135           | 107           |
| 1.48               | Assistenti, tecnici sanitari, e assimilati  | 366           | 70           | 2.27               | Capitreno e assimilati   | 87            | 80            |
| <b>1.5</b>         | <b>Magistrati, avvocati, notai</b>  | <b>231</b>    | <b>210</b>   | 2.28               | Cassieri di negozio  | 63            | 1             |
| 1.51               | Magistrati e giuristi   | 20            | 19           | 2.29               | Contabili, economisti, cassieri non altrove classificati   | 3.406         | 1.498         |
| 1.52               | Avvocati e procuratori legali   | 179           | 160          | <b>2.3</b>         | <b>Impiegati amministrativi con mansioni esecutive</b>   | <b>9.443</b>  | <b>4.771</b>  |
| 1.53               | Notai   | 32            | 31           | 2.31               | Dattilografi e stenografi  | 378           | 49            |
| <b>1.6</b>         | <b>Agronomi, veterinari e biologi</b>   | <b>386</b>    | <b>356</b>   | 2.32               | Operatori di macchine contabili e calcolatrici   | 85            | 32            |
| 1.61               | Agronomi; periti agrari, forestali, zootecnici; e assimilati                              | 174           | 160          | 2.33               | Operatori di macchine perforatrici   | 65            | 33            |
| 1.62               | Veterinari  | 186           | 184          | 2.34               | Operatori di calcolatori elettronici, di macchine tradizionali, e assimilati                                     | 126           | 71            |
| 1.63               | Biologi, zoologi, naturalisti   | 26            | 12           | 2.35               | Fattorini e bigliettai   | 37            | 30            |
| <b>1.7</b>         | <b>Fisici, chimici, ingegneri, geometri, periti industriali, disegnatori e cartografi</b> | <b>1.801</b>  | <b>1.687</b> |                    |  |               |               |
| 1.71               | Fisici, astronomi, geologi  | 11            | 9            |                    |  |               |               |
| 1.72               | Chimici   | 83            | 76           |                    |  |               |               |
| 1.73               | Ingegneri edili   | 72            | 71           |                    |  |               |               |

## segue TAV. 8 — Popolazione residente attiva in condizione professionale per sesso e professione

| N. CLASSIFICAZIONE | PROFESSIONI   | MF            | M             | N. CLASSIFICAZIONE | PROFESSIONI  | MF            | M             |
|--------------------|---|---------------|---------------|--------------------|--|---------------|---------------|
| 2.36               | Portalettere e fattorini postali  | 446           | 349           | 4.2                | <b>Fonditori, laminatori, e assimilati</b>   | <b>654</b>    | <b>541</b>    |
| 2.37               | Telefonisti e telegrafisti  | 253           | 103           | 4.21               | Fonditori, fornaioli e formatori   | 296           | 242           |
| 2.38               | Pesatori e misuratori   | 33            | 22            | 4.22               | Laminatori e trafilatori   | 228           | 198           |
| 2.39               | Impiegati amministrativi non altrove classificati   | 8.020         | 4.082         | 4.23               | Galvanoplastieri, cementatori e temperatori  | 130           | 101           |
| <b>2.4</b>         | <b>Membri dei corpi armati dello stato</b>  | <b>266</b>    | <b>266</b>    | <b>4.3</b>         | <b>Fabbriferrai, tornitori, incisori, orafi, argentieri, e assimilati</b>                                  | <b>8.313</b>  | <b>7.164</b>  |
| 2.41               | Ufficiali   | 51            | 51            | 4.31               | Fabbriferrai e fucinatori  | 959           | 923           |
| 2.42               | Sottufficiali   | 209           | 209           | 4.32               | Alesatori, fresatori e tornitori   | 1.035         | 963           |
| 2.43               | Graduati e militari di carriera   | 6             | 6             | 4.33               | Finitori e pulitori di prodotti meccanici  | 431           | 369           |
| <b>2.5</b>         | <b>Membri dei corpi di polizia e sicurezza interna</b>  | <b>930</b>    | <b>918</b>    | 4.34               | Utensilisti ed attrezzisti di officina   | 139           | 129           |
| 2.51               | Ufficiali dei carabinieri, di polizia, della guardia di finanza, dei vigili del fuoco, e assimilati       | 21            | 21            | 4.35               | Incisori di metalli, orafi e argentieri  | 49            | 34            |
| 2.52               | Ispettori generali di P. S., questori, commissari di polizia, e assimilati                                | 8             | 8             | 4.36               | Operai metallurgici non altrove classificati   | 5.700         | 4.746         |
| 2.53               | Sottufficiali dei carabinieri, di polizia, della guardia di finanza, dei vigili del fuoco, e assimilati   | 200           | 199           | <b>4.4</b>         | <b>Meccanici montatori, riparatori, di precisione, e assimilati</b>  | <b>4.388</b>  | <b>3.890</b>  |
| 2.54               | Carabinieri, agenti di polizia, guardie di finanza, vigili del fuoco e assimilati                         | 701           | 690           | 4.41               | Meccanici generici e riparatori meccanici  | 3.018         | 2.907         |
| <b>3</b>           | <b>Professioni inerenti all'agricoltura, alla silvicoltura, all'allevamento del bestiame e alla pesca</b> | <b>23.951</b> | <b>20.422</b> | 4.42               | Meccanici montatori  | 1.001         | 667           |
| 3.1                | <b>Conduttori e direttori di aziende agricole, forestali e zootecniche</b>                                | <b>18.490</b> | <b>15.868</b> | 4.43               | Meccanici e riparatori meccanici di protesi  | 71            | 58            |
| 3.11               | Conduttori di aziende ad ordinamento produttivo misto e assimilati  | 17.441        | 14.987        | 4.44               | Meccanici di precisione e orologiai  | 175           | 146           |
| 3.12               | Conduttori di aziende ad ordinamento produttivo specializzato e assimilati                                | 471           | 400           | 4.45               | Lubrificatori e pulitori   | 123           | 112           |
| 3.13               | Conduttori allevatori e assimilati  | 529           | 439           | <b>4.5</b>         | <b>Carpentieri in ferro, saldatori, e assimilati</b>   | <b>2.796</b>  | <b>2.573</b>  |
| 3.14               | Direttori e categorie similari delle aziende agricole, forestali e zootecniche                            | 49            | 42            | 4.51               | Carpentieri in ferro   | 524           | 500           |
| <b>3.2</b>         | <b>Lavoratori agricoli, conducenti di macchine agricole, pastori, e assimilati</b>                        | <b>5.166</b>  | <b>4.328</b>  | 4.52               | Saldatori  | 1.122         | 997           |
| 3.21               | Lavoratori agricoli generici  | 3.316         | 2.563         | 4.53               | Lamieristi e ramai   | 1.150         | 1.076         |
| 3.22               | Lavoratori agricoli specializzati   | 755           | 708           | <b>4.6</b>         | <b>Frantumatori, cementieri e operai addetti alla lavorazione dei minerali non metalliferi</b>             | <b>1.451</b>  | <b>1.125</b>  |
| 3.23               | Conducenti di macchine agricole   | 696           | 687           | 4.61               | Frantumatori, cementieri, e assimilati   | 98            | 94            |
| 3.24               | Pastori e guardiani di animali  | 399           | 370           | 4.62               | Tagliatori, levigatori, modellatori, di pietre, e assimilati   | 260           | 242           |
| <b>3.3</b>         | <b>Lavoratori forestali e carbonai</b>  | <b>138</b>    | <b>134</b>    | 4.63               | Vetrai   | 403           | 362           |
| 3.31               | Lavoratori forestali e boschivi   | 132           | 130           | 4.64               | Ceramisti e terracottai  | 259           | 131           |
| 3.32               | Carbonai  | 6             | 4             | 4.65               | Fornaciai di laterizi  | 263           | 237           |
| <b>3.4</b>         | <b>Pescatori, cacciatori, e assimilati</b>  | <b>157</b>    | <b>92</b>     | 4.66               | Molatori, lucidatori e smerigliatori di pietre e vetro   | 33            | 11            |
| 3.41               | Pescatori e assimilati  | 154           | 89            | 4.67               | Incisori, decoratori, mosaicisti, di pietre, ceramiche e vetro   | 135           | 48            |
| 3.42               | Cacciatori  | 3             | 3             | <b>5</b>           | <b>Professioni inerenti alla trasformazione dei prodotti</b>   | <b>29.932</b> | <b>14.094</b> |
| <b>4</b>           | <b>Professioni inerenti alla estrazione ed alla lavorazione dei minerali e dei loro prodotti</b>          | <b>17.722</b> | <b>15.402</b> | <b>5.1</b>         | <b>Panettieri, pastai, dolciari, macellatori, casari, vinificatori, e assimilati</b>                       | <b>5.055</b>  | <b>3.854</b>  |
| 4.1                | <b>Sondatori, perforatori, minatori, e assimilati</b>   | <b>120</b>    | <b>109</b>    | 5.11               | Mugnai e risieri   | 272           | 247           |
| 4.11               | Sondatori e perforatori   | 27            | 26            | 5.12               | Panettieri e pastai  | 945           | 635           |
| 4.12               | Minatori e cavaatori  | 45            | 40            | 5.13               | Pasticcieri, caramellai, e assimilati  | 472           | 249           |
| 4.13               | Manovali di miniera e di cava   | 7             | 6             | 5.14               | Zuccherieri  | 101           | 78            |
| 4.14               | Operai addetti alla estrazione e alla preparazione dei minerali non altrove classificati                  | 41            | 37            | 5.15               | Macellatori, insaccatori, salatori, e assimilati   | 1.361         | 1.160         |
|                    |   |               |               | 5.16               | Conservieri  | 86            | 56            |
|                    |   |               |               | 5.17               | Casari   | 1.230         | 1.117         |
|                    |   |               |               | 5.18               | Vinificatori, birrai, lavoratori delle acque minerali, delle bevande alcoliche e analcoliche               | 128           | 80            |
|                    |   |               |               | 5.19               | Cernitori di prodotti agricoli e addetti alla lavorazione dei prodotti alimentari non altrove classificati | 460           | 232           |

## segue TAV. 8 — Popolazione residente attiva in condizione professionale per sesso e professione

| N. CLASSIFICAZIONE | PROFESSIONI   | MF     | M     | N. CLASSIFICAZIONE | PROFESSIONI  | MF     | M      |
|--------------------|---|--------|-------|--------------------|--|--------|--------|
| 5.2                | <b>Selezionatori, condizionatori e confezionatori del tabacco</b>                     | 17     | 14    | 5.77               | Pirotecnici e artificieri  | 17     | 14     |
| 5.21               | Condizionatori del tabacco  | 9      | 9     | 5.78               | Profumisti, saponieri, e assimilati  | 78     | 30     |
| 5.22               | Sigarai, sigarettai e altri confezionatori del tabacco                                | 8      | 5     | 5.79               | Sorveglianti di apparecchi chimici e altri addetti alle lavorazioni chimiche non altrove classificati                | 1.586  | 1.449  |
| 5.3                | <b>Filatori, tessitori, tintori, e assimilati</b>                                     | 2.225  | 620   | 5.8                | <b>Cartai, cartotecnici, tipografi, legatori, fotografi, e assimilati</b>  | 1.583  | 1.141  |
| 5.31               | Cernitori, essiccatori, lavatori, cardatori, e assimilati                             | 35     | 19    | 5.81               | Cartai e cartonai  | 508    | 455    |
| 5.32               | Filatori  | 131    | 46    | 5.82               | Cartotecnici   | 393    | 155    |
| 5.33               | Tessitori   | 169    | 75    | 5.83               | Addetti alla lavorazione e fabbricazione della carta non altrove classificati  | 15     | 12     |
| 5.34               | Finitori di filati e tessuti  | 202    | 99    | 5.84               | Compositori  | 267    | 216    |
| 5.35               | Candeggiatori e tintori di filati e tessuti   | 100    | 46    | 5.85               | Impressori   | 54     | 44     |
| 5.36               | Stampatori di tessuti   | 12     | 6     | 5.86               | Litografi, zincografi  | 147    | 112    |
| 5.37               | Operai tessili non altrove classificati   | 1.576  | 329   | 5.87               | Fotografi e fototecnici  | 167    | 130    |
| 5.4                | <b>Maglieristi, sarti, cappellai, tappezzieri</b>                                     | 11.028 | 1.850 | 5.88               | Legatori   | 24     | 11     |
| 5.41               | Biancheristi e camiciai   | 647    | 23    | 5.89               | Addetti alle lavorazioni poligrafiche e di legatoria non altrove classificati  | 8      | 6      |
| 5.42               | Maglieristi e calzettai   | 6.525  | 1.231 | 5.9                | <b>Verificatori, imballatori, e assimilati</b>   | 682    | 274    |
| 5.43               | Sarti e confezionatori di pellicce  | 2.448  | 282   | 5.91               | Verificatori di prodotti   | 48     | 26     |
| 5.44               | Cravattai, cappellai, guantai, e assimilati   | 80     | 21    | 5.92               | Imballatori, inscatolatori, imbottiglieri, e assimilati  | 634    | 248    |
| 5.45               | Ricamatrici, ornatori, e assimilati   | 491    | 27    | 6                  | <b>Professioni inerenti alle costruzioni edili e all'installazione ed esercizio impianti elettricità, gas, acqua</b> | 14.686 | 14.276 |
| 5.46               | Bottonieri e assimilati   | 73     | 49    | 6.1                | <b>Capimastri, muratori, decoratori, conduttori di macchine edili, e assimilati</b>                                  | 10.213 | 10.021 |
| 5.47               | Tappezzieri e materassai  | 272    | 151   | 6.11               | Capimastri   | 188    | 183    |
| 5.48               | Lavoratori dell'abbigliamento e dell'arredamento non altrove classificati             | 492    | 66    | 6.12               | Muratori   | 5.281  | 5.228  |
| 5.5                | <b>Conciatori, calzolai, pellettieri, e assimilati</b>                                | 1.570  | 594   | 6.13               | Armatori cementisti e ferraioi   | 398    | 384    |
| 5.51               | Conciatori e tintori di pelli, similpelli e cuoio                                     | 53     | 25    | 6.14               | Stuccatori, decoratori, pittori edili  | 1.136  | 1.107  |
| 5.52               | Calzolai  | 1.210  | 465   | 6.15               | Pavimentatori edili, stradali, e assimilati  | 608    | 594    |
| 5.53               | Borsettai, valigiai, e assimilati   | 153    | 53    | 6.16               | Armatori di gallerie, di linee ferrotramviarie, e assimilati   | 30     | 25     |
| 5.54               | Addetti alla lavorazione delle pelli, similpelli e del cuoio non altrove classificati | 154    | 51    | 6.17               | Conduttori di macchine edili e assimilati  | 393    | 387    |
| 5.6                | <b>Segatori, tornitori, falegnami, mobiliari, e assimilati</b>                        | 4.589  | 3.389 | 6.18               | Cantonnieri stradali e ferroviari  | 354    | 325    |
| 5.61               | Segatori e piallatori del legname   | 646    | 377   | 6.19               | Manovali edili, sterratori, e assimilati   | 1.825  | 1.788  |
| 5.62               | Falegnami e mobiliari in legno e formica  | 2.529  | 2.205 | 6.2                | <b>Elettricisti, elettrotecnici, radiotecnici, e assimilati</b>  | 3.108  | 2.925  |
| 5.63               | Tornitori, intagliatori, incisori, del legno, e assimilati                            | 46     | 34    | 6.21               | Centralisti e cabinisti  | 236    | 223    |
| 5.64               | Liutai e assimilati   | 22     | 20    | 6.22               | Elettricisti   | 1.655  | 1.606  |
| 5.65               | Bottai, carradori, e assimilati   | 14     | 9     | 6.23               | Elettrotecnici   | 816    | 726    |
| 5.66               | Carpentieri in legno  | 151    | 149   | 6.24               | Tecnici della radio, della televisione, del cinema e operatori di proiezione   | 100    | 77     |
| 5.67               | Mobiliari in canna, vimini e giunchi, cestai, canestrai, stuoiai, e assimilati        | 392    | 132   | 6.25               | Installatori impianti di telecomunicazione   | 254    | 251    |
| 5.68               | Verniciatori e lucidatori del legno e paglia  | 190    | 139   | 6.26               | Addetti alla installazione ed esercizio di impianti elettrici non altrove classificati                               | 47     | 42     |
| 5.69               | Addetti alla lavorazione del legno e dei materiali legnosi non altrove classificati   | 599    | 324   | 6.3                | <b>Gasisti, idraulici e termoidraulici</b>   | 1.365  | 1.330  |
| 5.7                | <b>Analizzatori, petrolieri, gommai, profumisti, e assimilati</b>                     | 3.183  | 2.358 | 6.31               | Posatori di tubi   | 52     | 49     |
| 5.71               | Analizzatori, campionatori, dosatori, e assimilati                                    | 190    | 146   | 6.32               | Gasisti  | 47     | 42     |
| 5.72               | Coloristi   | 48     | 36    | 6.33               | Idraulici, stagnini e termoidraulici   | 1.142  | 1.120  |
| 5.73               | Petrolieri  | 93     | 89    | 6.34               | Conduttori di impianti termici e assimilati  | 124    | 119    |
| 5.74               | Gommai  | 244    | 206   |                    |  |        |        |
| 5.75               | Plasticisti   | 919    | 384   |                    |  |        |        |
| 5.76               | Fiammiferai   | 8      | 4     |                    |  |        |        |

## segue TAV. 8 — Popolazione residente attiva in condizione professionale per sesso e professione

| N. CLASSIFICAZIONE | PROFESSIONI   | MF            | M             | N. CLASSIFICAZIONE | PROFESSIONI  | MF             | M              |
|--------------------|---|---------------|---------------|--------------------|--|----------------|----------------|
| <b>7</b>           | <b>Professioni inerenti al commercio e ai pubblici esercizi</b>   | <b>19.156</b> | <b>10.515</b> | 8.32               | Motoristi di aviazione a terra   | 6              | 5              |
| 7.1                | <b>Esercenti di negozio e assimilati</b>  | <b>10.395</b> | <b>5.550</b>  | 8.33               | Addetti ai trasporti aerei non altrove classificati  | 2              | 1              |
| 7.11               | Commercianti e esercenti di negozio   | 8.708         | 4.421         | <b>8.4</b>         | <b>Noleggiatori di mezzi di trasporto, spedizionieri e altri lavoratori delle attività ausiliarie dei trasporti non altrove classificati</b> | <b>35</b>      | <b>29</b>      |
| 7.12               | Esercenti di edicole e negozi di giornali   | 128           | 64            | 8.41               | Noleggiatori di mezzi di trasporto   | 31             | 26             |
| 7.13               | Commercianti ambulanti  | 1.559         | 1.065         | 8.42               | Spedizionieri e sdoganatori  | 3              | 3              |
| <b>7.2</b>         | <b>Assistenti di vendita, commessi, rappresentanti di commercio, e assimilati</b>                         | <b>4.871</b>  | <b>3.385</b>  | 8.43               | Palombari e assimilati   | 1              | —              |
| 7.21               | Assistenti di vendita e assimilati  | 76            | 54            | <b>8.5</b>         | <b>Facchini e altri lavoratori dei trasporti non altrove classificati</b>  | <b>485</b>     | <b>460</b>     |
| 7.22               | Commessi di vendita e banconieri  | 2.026         | 814           | 8.51               | Facchini, caricatori e scaricatori   | 432            | 411            |
| 7.23               | Rappresentanti di commercio, viaggiatori, mediatori, e assimilati   | 2.319         | 2.141         | 8.52               | Lavoratori dei trasporti non altrove classificati  | 53             | 49             |
| 7.24               | Rappresentanti e mediatori del credito e assicurazioni, dei trasporti e dei servizi                       | 379           | 316           | <b>9</b>           | <b>Professioni inerenti ai servizi</b>   | <b>7.432</b>   | <b>2.755</b>   |
| 7.25               | Altri lavoratori del commercio non altrove classificati   | 71            | 60            | <b>9.1</b>         | <b>Esercenti e gestori di cinema, teatri e simili e di agenzie per la fornitura di servizi</b>   | <b>69</b>      | <b>47</b>      |
| <b>7.3</b>         | <b>Esercenti alberghi, caffè, e assimilati</b>  | <b>1.848</b>  | <b>842</b>    | 9.11               | Esercenti e gestori di cinema, teatri e simili   | 43             | 32             |
| 7.31               | Esercenti alberghi, ristoranti e assimilati   | 620           | 313           | 9.12               | Esercenti e gestori di agenzie per la fornitura di servizi   | 26             | 15             |
| 7.32               | Esercenti di bar, caffè, e assimilati   | 1.228         | 529           | <b>9.2</b>         | <b>Assistenti sociali, interpreti, traduttori, grafologi</b>   | <b>157</b>     | <b>23</b>      |
| <b>7.4</b>         | <b>Portieri, cuochi, camerieri di pubblici esercizi, baristi, e assimilati</b>                            | <b>2.042</b>  | <b>738</b>    | 9.21               | Assistenti sociali   | 126            | 17             |
| 7.41               | Portieri di alberghi, di pubblici esercizi, e assimilati  | 32            | 29            | 9.22               | Interpreti e traduttori  | 29             | 5              |
| 7.42               | Cuochi di alberghi, di pubblici esercizi, e assimilati  | 739           | 182           | 9.23               | Grafologi e assimilati   | 2              | 1              |
| 7.43               | Camerieri di alberghi e assimilati  | 85            | 45            | <b>9.3</b>         | <b>Indossatori, assistenti di volo, guide turistiche, e assimilati</b>   | <b>25</b>      | <b>7</b>       |
| 7.44               | Camerieri di ristoranti, caffè, e assimilati  | 313           | 161           | 9.31               | Indossatori  | 4              | 1              |
| 7.45               | Baristi e assimilati  | 473           | 195           | 9.32               | Fotomodelle e modelle artistiche   | 5              | 3              |
| 7.46               | Guardarobieri, fattorini, inservienti di pubblici esercizi, e assimilati                                  | 400           | 126           | 9.33               | Assistenti di volo e guide turistiche  | 16             | 3              |
| <b>8</b>           | <b>Professioni inerenti ai trasporti</b>  | <b>5.703</b>  | <b>5.573</b>  | <b>9.4</b>         | <b>Barbieri, parrucchieri, smacchiatori, e assimilati</b>  | <b>1.841</b>   | <b>556</b>     |
| <b>8.1</b>         | <b>Macchinisti ferroviari, conducenti di tramvie, autisti, e assimilati</b>                               | <b>5.114</b>  | <b>5.021</b>  | 9.41               | Barbieri, parrucchieri, manicure, e assimilati   | 1.448          | 477            |
| 8.11               | Macchinisti ferroviari e assimilati   | 185           | 181           | 9.42               | Smacchiatori, tintori, e assimilati  | 393            | 79             |
| 8.12               | Conducenti di tramvie e simili  | 13            | 12            | <b>9.5</b>         | <b>Spazzini, pulitori, e assimilati</b>  | <b>402</b>     | <b>303</b>     |
| 8.13               | Deviatori, manovratori, frenatori, ferroviari e tramviari   | 303           | 296           | 9.51               | Spazzini, disinfestatori, e assimilati   | 363            | 270            |
| 8.14               | Autisti   | 4.448         | 4.369         | 9.52               | Pulitori, lavaggiatori di veicoli, e assimilati  | 39             | 33             |
| 8.15               | Gruisti, carropontisti, e assimilati  | 149           | 149           | <b>9.6</b>         | <b>Domestici, portieri, bidelli, guardiani, e assimilati</b>   | <b>4.812</b>   | <b>1.707</b>   |
| 8.16               | Conducenti di veicoli a trazione animale e assimilati   | 2             | 2             | 9.61               | Domestici  | 1.195          | 49             |
| 8.17               | Addetti ai trasporti terrestri non altrove classificati   | 14            | 12            | 9.62               | Portieri di abitazione   | 143            | 115            |
| <b>8.2</b>         | <b>Ufficiali di coperta, motoristi e fuochisti navali, conducenti di imbarcazioni, e assimilati</b>       | <b>55</b>     | <b>52</b>     | 9.63               | Commessi, uscieri, bidelli, inservienti di uffici pubblici e privati   | 2.993          | 1.115          |
| 8.21               | Ufficiali di coperta, di macchina e piloti di porto   | 11            | 9             | 9.64               | Sagrestani   | 20             | 11             |
| 8.22               | Macchinisti, motoristi e fuochisti navali   | 13            | 12            | 9.65               | Guardiani, custodi di aziende, guardie campestri, e assimilati   | 461            | 417            |
| 8.23               | Addetti alla conduzione di imbarcazioni a motore, a remi, a vela  | 18            | 18            | <b>9.7</b>         | <b>Addetti ai servizi non altrove classificati</b>   | <b>111</b>     | <b>104</b>     |
| 8.24               | Marittimi di coperta e assimilati   | 13            | 13            | 9.71               | Addetti ai servizi non altrove classificati  | 111            | 104            |
| <b>8.3</b>         | <b>Piloti, motoristi di bordo, motoristi a terra, addetti ai trasporti aerei non altrove classificati</b> | <b>14</b>     | <b>11</b>     | <b>9.9</b>         | <b>Professioni non altrove classificabili</b>  | <b>15</b>      | <b>8</b>       |
| 8.31               | Piloti di aeromobili, motoristi di bordo, e assimilati  | 6             | 5             | 9.91               | Professioni non altrove classificabili   | 15             | 8              |
|                    |   |               |               | <b>TOTALE</b>      |  | <b>154.375</b> | <b>102.668</b> |

**TAV. 9 - Popolazione residente attiva in condizione professionale per sesso e categoria socio-professionale**

| N.<br>CLASSIFI-<br>CAZIONE | CATEGORIE SOCIO-PROFESSIONALI   | MASCHI         | FEMMINE       | TOTALE         |
|----------------------------|---|----------------|---------------|----------------|
| 01                         | Imprenditori e lavoratori in proprio nell'agricoltura, nella silvicoltura, nell'allevamento e nella pesca   | 16.273         | 2.636         | 18.909         |
| 02                         | Altri lavoratori agricoli   | 4.149          | 893           | 5.042          |
| 03                         | Imprenditori e lavoratori in proprio nelle professioni liberali e affini  | 1.536          | 263           | 1.799          |
| 04                         | Imprenditori nell'industria, nell'edilizia, nel commercio, nei trasporti e nei servizi  | 1.897          | 422           | 2.319          |
| 05                         | Lavoratori in proprio nell'industria, nell'edilizia, nel commercio, nei trasporti e nei servizi   | 20.549         | 9.984         | 30.533         |
| 06                         | Dirigenti industriali e commerciali, alti funzionari dell'apparato legislativo e dell'amministrazione statale                                       | 182            | 23            | 205            |
| 07                         | Lavoratori dipendenti nelle professioni liberali e affini   | 4.931          | 7.451         | 12.382         |
| 08                         | Capi ufficio e responsabili di personale amministrativo, di addetti alle vendite e ai servizi; funzionari statali con responsabilità amministrative | 2.446          | 1.367         | 3.813          |
| 09                         | Personale amministrativo, addetto alle vendite e ai servizi   | 11.866         | 12.552        | 24.418         |
| 10                         | Intermedi: capisquadra e sorveglianti di operai (dipendenti)  | 2.303          | 390           | 2.693          |
| 11                         | Operai specializzati e qualificati (dipendenti)   | 34.145         | 15.643        | 49.788         |
| 12                         | Manovali (dipendenti)   | 2.117          | 76            | 2.193          |
| 13                         | Forze armate (militari di carriera e militari in servizio di leva)  | 2.452          | —             | 2.452          |
| 14                         | Persone economicamente attive non classificate altrove  | 8              | 7             | 15             |
|                            | <b>TOTALE</b>   | <b>104.854</b> | <b>51.707</b> | <b>156.561</b> |



**TAV. 10 - Popolazione residente occupata per ramo di attività economica, ore lavorate e posizione nella professione**

| RAMI DI ATTIVITÀ ECONOMICA   | ORE LAVORATE |              |              |              |               |               |               | TOTALE        |
|--|--------------|--------------|--------------|--------------|---------------|---------------|---------------|---------------|
|  | Nessuna      | meno di 15   | da 15 a 24   | da 25 a 34   | da 35 a 39    | 40            | oltre 40      |               |
| <b>A — DIPENDENTI</b>  |              |              |              |              |               |               |               |               |
| Agricoltura, caccia, foreste e pesca   | 288          | 107          | 240          | 260          | 258           | 2.954         | 2.216         | 6.323         |
| Energia, gas e acqua   | 43           | 10           | 11           | 13           | 97            | 1.528         | 99            | 1.801         |
| <i>Estrazione combustibili, industria petrolifera</i>                                | 12           | 1            | 4            | 7            | 41            | 350           | 40            | 455           |
| <i>Energia elettrica, gas e acqua</i>  | 31           | 9            | 7            | 6            | 56            | 1.178         | 59            | 1.346         |
| Industrie estrattive, manifatturiere per trasformazione minerali; industrie chimiche | 185          | 24           | 50           | 51           | 528           | 5.096         | 599           | 6.533         |
| Industrie manifatturiere per lavorazione metalli, meccanica precisione               | 514          | 48           | 94           | 68           | 193           | 10.592        | 728           | 12.237        |
| Industrie manifatturiere alimentari, tessili, abbigliamento, mobilio, altre          | 1.038        | 159          | 560          | 496          | 859           | 19.297        | 1.859         | 24.268        |
| Industria costruzioni e installazione impianti edilizia                              | 332          | 37           | 73           | 109          | 389           | 6.435         | 682           | 8.057         |
| Commercio, pubblici esercizi, riparazioni beni di consumo e veicoli                  | 351          | 112          | 386          | 198          | 322           | 5.726         | 1.726         | 8.821         |
| <i>Commercio, pubblici esercizi e alberghi</i>                                       | 296          | 101          | 360          | 181          | 283           | 4.595         | 1.561         | 7.377         |
| <i>Riparazioni beni consumo e veicoli</i>  | 55           | 11           | 26           | 17           | 39            | 1.131         | 165           | 1.444         |
| Trasporti e comunicazioni  | 167          | 38           | 50           | 59           | 769           | 2.682         | 749           | 4.514         |
| Credito e assicurazioni, servizi ad imprese, noleggio                                | 102          | 44           | 106          | 63           | 1.190         | 1.872         | 416           | 3.793         |
| <i>Credito e assicurazione</i>   | 54           | 21           | 22           | 13           | 1.062         | 867           | 109           | 2.148         |
| <i>Servizi prestati alle imprese, noleggio</i>                                       | 48           | 23           | 84           | 50           | 128           | 1.005         | 307           | 1.645         |
| Pubblica amministrazione, servizi pubblici e privati                                 | 1.074        | 543          | 3.943        | 2.202        | 5.533         | 5.932         | 2.461         | 21.688        |
| <i>Pubblica amministrazione</i>  | 250          | 50           | 113          | 131          | 2.466         | 1.410         | 939           | 5.359         |
| <i>Servizi pubblici e privati</i>  | 824          | 493          | 3.830        | 2.071        | 3.067         | 4.522         | 1.522         | 16.329        |
| <b>TOTALE</b>  | <b>4.094</b> | <b>1.122</b> | <b>5.513</b> | <b>3.519</b> | <b>10.138</b> | <b>62.114</b> | <b>11.535</b> | <b>98.035</b> |
| <b>B — INDIPENDENTI</b>  |              |              |              |              |               |               |               |               |
| Agricoltura, caccia, foreste e pesca   | 937          | 337          | 434          | 664          | 290           | 1.882         | 14.414        | 18.958        |
| Energia, gas e acqua   | —            | —            | —            | —            | —             | 1             | —             | 1             |
| <i>Estrazione combustibili, industria petrolifera</i>                                | —            | —            | —            | —            | —             | 1             | —             | 1             |
| <i>Energia elettrica, gas e acqua</i>  | —            | —            | —            | —            | —             | —             | —             | —             |
| Industrie estrattive, manifatturiere per trasformazione minerali; industrie chimiche | 26           | 4            | 11           | 8            | 4             | 110           | 143           | 306           |
| Industrie manifatturiere per lavorazione metalli, meccanica precisione               | 96           | 32           | 36           | 79           | 37            | 807           | 1.143         | 2.230         |
| Industrie manifatturiere alimentari, tessili, abbigliamento, mobilio, altre          | 295          | 105          | 229          | 305          | 136           | 1.877         | 2.573         | 5.520         |
| Industria costruzioni e installazione impianti edilizia                              | 193          | 31           | 58           | 132          | 139           | 2.415         | 1.576         | 4.544         |
| Commercio, pubblici esercizi, riparazioni beni di consumo e veicoli                  | 979          | 357          | 494          | 569          | 445           | 3.681         | 10.233        | 16.758        |
| <i>Commercio, pubblici esercizi e alberghi</i>                                       | 903          | 335          | 478          | 528          | 415           | 3.154         | 9.345         | 15.158        |
| <i>Riparazioni beni consumo e veicoli</i>  | 76           | 22           | 16           | 41           | 30            | 527           | 888           | 1.600         |
| Trasporti e comunicazioni  | 141          | 34           | 43           | 79           | 33            | 440           | 948           | 1.718         |
| Credito e assicurazioni, servizi ad imprese, noleggio                                | 90           | 34           | 49           | 72           | 58            | 486           | 644           | 1.433         |
| <i>Credito e assicurazione</i>   | 5            | 1            | 6            | 6            | 5             | 36            | 39            | 98            |
| <i>Servizi prestati alle imprese, noleggio</i>                                       | 85           | 33           | 43           | 66           | 53            | 450           | 605           | 1.335         |
| Pubblica amministrazione, servizi pubblici e privati                                 | 124          | 60           | 126          | 167          | 83            | 709           | 788           | 2.057         |
| <i>Pubblica amministrazione</i>  | —            | —            | —            | —            | —             | —             | —             | —             |
| <i>Servizi pubblici e privati</i>  | 124          | 60           | 126          | 167          | 83            | 709           | 788           | 2.057         |
| <b>TOTALE</b>  | <b>2.881</b> | <b>994</b>   | <b>1.480</b> | <b>2.075</b> | <b>1.225</b>  | <b>12.408</b> | <b>32.462</b> | <b>53.525</b> |

**TAV. 11 - Popolazione residente in età da 14 anni in poi non occupata, per sesso e numero di ore lavorate**

| ORE LAVORATE  | DISOCCUPATI IN CERCA DI NUOVA OCCUPAZIONE |            | IN CERCA DI PRIMA OCCUPAZIONE |           | CASALINGHE   | STUDENTI   |            | RITIRATI DAL LAVORO |            | IN ALTRA CONDIZIONE NON PROFESSIONALE |           | TOTALE       |            |
|---------------|---|------------|-------------------------------|-----------|--------------|------------|------------|---------------------|------------|---------------------------------------|-----------|--------------|------------|
|               | MF  | M          | MF                            | M         |              | MF         | M          | MF                  | M          | MF                                    | M         | MF           | M          |
|               | Meno di 15                                | 27         | 9                             | 21        |              | 10         | 146        | 31                  | 20         | 115                                   | 66        | 20           | 14         |
| Da 15 a 24    | 46  | 6          | 20                            | 9         | 105          | 24         | 11         | 87                  | 64         | 9                                     | 7         | 291          | 97         |
| Da 25 a 34    | 33  | 7          | 29                            | 13        | 81           | 132        | 62         | 46                  | 34         | 8                                     | 5         | 329          | 121        |
| Da 35 a 39    | 46  | 15         | 7                             | 3         | 33           | 65         | 33         | 20                  | 15         | 2                                     | 2         | 173          | 68         |
| 40            | 354                                       | 164        | 43                            | 21        | 119          | 25         | 16         | 54                  | 34         | 24                                    | 20        | 619          | 255        |
| Oltre 40      | 84  | 50         | 29                            | 17        | 523          | 25         | 8          | 68                  | 32         | 16                                    | 11        | 745          | 118        |
| <b>TOTALE</b> | <b>590</b>                                | <b>251</b> | <b>149</b>                    | <b>73</b> | <b>1.007</b> | <b>302</b> | <b>150</b> | <b>390</b>          | <b>245</b> | <b>79</b>                             | <b>59</b> | <b>2.517</b> | <b>778</b> |

TAV. 12 - Popolazione residente in età da 19 anni in poi per sesso,

| CONDIZIONE<br>NELL'OTTOBRE 1981 | LUOGO DI RESIDENZA            |               |                   |                  |   |                |   |              |                   |                  |   |               |                         |            |
|---------------------------------|-------------------------------|---------------|-------------------|------------------|---|----------------|---|--------------|-------------------|------------------|---|---------------|-------------------------|------------|
|                                 | STESSO COMUNE DI RESIDENZA    |               |                   |                  |   |                | ALTRO COMUNE DELLA STESSA<br>PROVINCIA DI RESIDENZA |              |                   |                  |   |               | ALTRA PROVIN<br>REGIONE |            |
|                                 | CONDIZIONE PROFESSIONALE 1976 |               |                   |                  | CONDIZIONE<br>NON<br>PROFESSIO-<br>NALE '76 | TOTALE         | CONDIZIONE PROFESSIONALE 1976                       |              |                   |                  | CONDIZIONE<br>NON<br>PROFESSIO-<br>NALE '76 | TOTALE        | CONDIZIONE PRO          |            |
|                                 | Agricol-<br>tura              | Industrie     | Altre<br>attività | Disoc-<br>cupati |   |                | Agricol-<br>tura                                    | Industrie    | Altre<br>attività | Disoc-<br>cupati |   |               | Agricol-<br>tura        | Industrie  |
| <b>Cond. professionale</b>      | <b>21.921</b>                 | <b>38.925</b> | <b>51.913</b>     | <b>1.768</b>     | <b>16.488</b>                               | <b>131.015</b> | <b>801</b>  | <b>2.822</b> | <b>3.304</b>      | <b>175</b>       | <b>1.465</b>                                | <b>8.567</b>  | <b>69</b>               | <b>649</b> |
| OCCUPATI                        | 21.804                        | 38.378        | 51.472            | 1.501            | 15.837                                      | 128.992        | 795   | 2.758        | 3.240             | 157              | 1.405                                       | 8.355         | 69                      | 626        |
| Agricoltura                     | 19.799                        | 1.295         | 849               | 54               | 1.212                                       | 23.209         | 564   | 150          | 59                | 9                | 80  | 862           | 38                      | 31         |
| Industrie                       | 1.241                         | 32.535        | 12.170            | 691              | 6.809                                       | 53.446         | 154   | 2.194        | 783               | 70               | 505   | 3.706         | 19                      | 465        |
| Altre attività                  | 764                           | 4.548         | 38.453            | 756              | 7.816                                       | 52.337         | 77  | 414          | 2.398             | 78               | 820   | 3.787         | 12                      | 130        |
| DISOCCUPATI                     | 117                           | 547           | 441               | 267              | 651   | 2.023          | 6   | 64           | 64                | 18               | 60  | 212           | —                       | 23         |
| <b>Cond. non professionale</b>  | <b>4.485</b>                  | <b>4.990</b>  | <b>7.883</b>      | <b>202</b>       | <b>112.401</b>                              | <b>129.961</b> | <b>237</b>  | <b>558</b>   | <b>545</b>        | <b>29</b>        | <b>4.411</b>                                | <b>5.780</b>  | <b>30</b>               | <b>276</b> |
| <b>TOTALE</b>                   | <b>26.406</b>                 | <b>43.915</b> | <b>59.796</b>     | <b>1.970</b>     | <b>128.889</b>                              | <b>260.976</b> | <b>1.038</b>  | <b>3.380</b> | <b>3.849</b>      | <b>204</b>       | <b>5.876</b>                                | <b>14.347</b> | <b>99</b>               | <b>925</b> |
| <b>T O</b>                      |                               |               |                   |                  |   |                |   |              |                   |                  |   |               |                         |            |
| <b>Cond. professionale</b>      | <b>18.967</b>                 | <b>28.479</b> | <b>32.920</b>     | <b>756</b>       | <b>7.007</b>                                | <b>88.129</b>  | <b>707</b>  | <b>1.947</b> | <b>2.038</b>      | <b>73</b>        | <b>552</b>                                  | <b>5.317</b>  | <b>60</b>               | <b>445</b> |
| OCCUPATI                        | 18.893                        | 28.196        | 32.704            | 641              | 6.811                                       | 87.245         | 703   | 1.925        | 2.015             | 69               | 542   | 5.254         | 60                      | 431        |
| Agricoltura                     | 17.199                        | 1.139         | 702               | 33               | 755   | 19.828         | 505   | 129          | 47                | 7                | 44  | 732           | 34                      | 27         |
| Industrie                       | 1.087                         | 23.503        | 9.471             | 330              | 3.288                                       | 37.679         | 138   | 1.496        | 566               | 36               | 228   | 2.464         | 16                      | 320        |
| Altre attività                  | 607                           | 3.554         | 22.531            | 278              | 2.768                                       | 29.738         | 60  | 300          | 1.402             | 26               | 270   | 2.058         | 10                      | 84         |
| DISOCCUPATI                     | 74                            | 283           | 216               | 115              | 196   | 884            | 4   | 22           | 23                | 4                | 10  | 63            | —                       | 14         |
| <b>Cond. non professionale</b>  | <b>2.983</b>                  | <b>2.838</b>  | <b>3.907</b>      | <b>72</b>        | <b>25.968</b>                               | <b>35.768</b>  | <b>159</b>  | <b>103</b>   | <b>139</b>        | <b>3</b>         | <b>881</b>                                  | <b>1.285</b>  | <b>17</b>               | <b>94</b>  |
| <b>TOTALE</b>                   | <b>21.950</b>                 | <b>31.317</b> | <b>36.827</b>     | <b>828</b>       | <b>32.975</b>                               | <b>123.897</b> | <b>866</b>  | <b>2.050</b> | <b>2.177</b>      | <b>76</b>        | <b>1.433</b>                                | <b>6.602</b>  | <b>77</b>               | <b>539</b> |
| <b>M A</b>                      |                               |               |                   |                  |   |                |   |              |                   |                  |   |               |                         |            |
| <b>Cond. professionale</b>      | <b>2.954</b>                  | <b>10.446</b> | <b>18.993</b>     | <b>1.012</b>     | <b>9.481</b>                                | <b>42.886</b>  | <b>94</b>   | <b>875</b>   | <b>1.266</b>      | <b>102</b>       | <b>913</b>                                  | <b>3.250</b>  | <b>9</b>                | <b>204</b> |
| OCCUPATI                        | 2.911                         | 10.182        | 18.768            | 860              | 9.026                                       | 41.747         | 92  | 833          | 1.225             | 88               | 863   | 3.101         | 9                       | 195        |
| Agricoltura                     | 2.600                         | 156           | 147               | 21               | 457   | 3.381          | 59  | 21           | 12                | 2                | 36  | 130           | 4                       | 4          |
| Industrie                       | 154                           | 9.032         | 2.699             | 361              | 3.521                                       | 15.767         | 16  | 698          | 217               | 34               | 277   | 1.242         | 3                       | 145        |
| Altre attività                  | 157                           | 994           | 15.922            | 478              | 5.048                                       | 22.599         | 17  | 114          | 996               | 52               | 550   | 1.729         | 2                       | 46         |
| DISOCCUPATI                     | 43                            | 264           | 225               | 152              | 455   | 1.139          | 2   | 42           | 41                | 14               | 50  | 149           | —                       | 9          |
| <b>Cond. non professionale</b>  | <b>1.502</b>                  | <b>2.152</b>  | <b>3.976</b>      | <b>130</b>       | <b>86.433</b>                               | <b>94.193</b>  | <b>78</b>   | <b>455</b>   | <b>406</b>        | <b>26</b>        | <b>3.530</b>                                | <b>4.495</b>  | <b>13</b>               | <b>182</b> |
| <b>TOTALE</b>                   | <b>4.456</b>                  | <b>12.598</b> | <b>22.969</b>     | <b>1.142</b>     | <b>95.914</b>                               | <b>137.079</b> | <b>172</b>  | <b>1.330</b> | <b>1.672</b>      | <b>128</b>       | <b>4.443</b>                                | <b>7.745</b>  | <b>22</b>               | <b>386</b> |
| <b>F E M</b>                    |                               |               |                   |                  |   |                |   |              |                   |                  |   |               |                         |            |

## luogo di residenza nel 1976, condizione nel 1976 e nel 1981

| NELL'OTTOBRE 1976                |                  |   |        |                               |           |                   |                  |   |        |                               |           |                   |                  |   |        | TOTALE  |
|----------------------------------|------------------|---|--------|-------------------------------|-----------|-------------------|------------------|---|--------|-------------------------------|-----------|-------------------|------------------|---|--------|---------|
| CIA DELLA STESSA<br>DI RESIDENZA |                  |   |        | PROVINCIA DI ALTRA REGIONE    |           |                   |                  |   |        | ESTERO                        |           |                   |                  |   |        |         |
| FESSIONALE 1976                  |                  | CONDIZIONE<br>NON<br>PROFESSIO-<br>NALE '76 | TOTALE | CONDIZIONE PROFESSIONALE 1976 |           |                   |                  | CONDIZIONE<br>NON<br>PROFESSIO-<br>NALE '76 | TOTALE | CONDIZIONE PROFESSIONALE 1976 |           |                   |                  | CONDIZIONE<br>NON<br>PROFESSIO-<br>NALE '76 | TOTALE |         |
| Altre<br>attività                | Disoc-<br>cupati |   |        | Agricol-<br>tura              | Industrie | Altre<br>attività | Disoc-<br>cupati |   |        | Agricol-<br>tura              | Industrie | Altre<br>attività | Disoc-<br>cupati |   |        |         |
| 821                              | 33               | 332   | 1.904  | 179                           | 972       | 1.462             | 214              | 1.051                                       | 3.878  | 22                            | 140       | 149               | 12               | 91  | 414    | 145.778 |
| 788                              | 26               | 315   | 1.824  | 170                           | 932       | 1.407             | 194              | 1.000                                       | 3.703  | 22                            | 136       | 141               | 12               | 86  | 397    | 143.271 |
| 32                               | 2                | 14  | 117    | 105                           | 42        | 29                | 11               | 41  | 228    | 14                            | 1         | 2                 | 1                | 6   | 24     | 24.440  |
| 199                              | 12               | 112   | 807    | 42                            | 690       | 346               | 89               | 327   | 1.494  | 6                             | 96        | 35                | 4                | 33  | 174    | 59.627  |
| 557                              | 12               | 189   | 900    | 23                            | 200       | 1.032             | 94               | 632   | 1.981  | 2                             | 39        | 104               | 7                | 47  | 199    | 59.204  |
| 33                               | 7                | 17  | 80     | 9                             | 40        | 55                | 20               | 51  | 175    | —                             | 4         | 8                 | —                | 5   | 17     | 2.507   |
| 339                              | 11               | 1.294                                       | 1.950  | 79                            | 273       | 339               | 30               | 2.179                                       | 2.900  | 3                             | 31        | 65                | 1                | 256   | 356    | 140.947 |
| 1.160                            | 44               | 1.626                                       | 3.854  | 258                           | 1.245     | 1.801             | 244              | 3.230                                       | 6.778  | 25                            | 171       | 214               | 13               | 347   | 770    | 286.725 |
| <b>TALE</b>                      |                  |   |        |                               |           |                   |                  |   |        |                               |           |                   |                  |   |        |         |
| 527                              | 19               | 144   | 1.195  | 149                           | 732       | 950               | 140              | 564   | 2.535  | 19                            | 103       | 95                | 6                | 33  | 256    | 97.432  |
| 512                              | 16               | 137   | 1.156  | 144                           | 719       | 928               | 133              | 554   | 2.478  | 19                            | 100       | 90                | 6                | 32  | 247    | 96.380  |
| 27                               | 1                | 12  | 101    | 89                            | 31        | 26                | 9                | 16  | 171    | 13                            | 1         | 2                 | —                | 2   | 18     | 20.850  |
| 155                              | 10               | 51  | 552    | 36                            | 530       | 274               | 74               | 188   | 1.102  | 5                             | 71        | 22                | 3                | 17  | 118    | 41.915  |
| 330                              | 5                | 74  | 503    | 19                            | 158       | 628               | 50               | 350   | 1.205  | 1                             | 28        | 66                | 3                | 13  | 111    | 33.615  |
| 15                               | 3                | 7   | 39     | 5                             | 13        | 22                | 7                | 10  | 57     | —                             | 3         | 5                 | —                | 1   | 9      | 1.052   |
| 104                              | 4                | 257   | 476    | 37                            | 39        | 85                | 4                | 361   | 526    | 2                             | 13        | 16                | —                | 65  | 96     | 38.151  |
| 631                              | 23               | 401   | 1.671  | 186                           | 771       | 1.035             | 144              | 925   | 3.061  | 21                            | 116       | 111               | 6                | 98  | 352    | 135.583 |
| <b>SCHI</b>                      |                  |   |        |                               |           |                   |                  |   |        |                               |           |                   |                  |   |        |         |
| 294                              | 14               | 188   | 709    | 30                            | 240       | 512               | 74               | 487   | 1.343  | 3                             | 37        | 54                | 6                | 58  | 158    | 48.346  |
| 276                              | 10               | 178   | 668    | 26                            | 213       | 479               | 61               | 446   | 1.225  | 3                             | 36        | 51                | 6                | 54  | 150    | 46.891  |
| 5                                | 1                | 2   | 16     | 16                            | 11        | 3                 | 2                | 25  | 57     | 1                             | —         | —                 | 1                | 4   | 6      | 3.590   |
| 44                               | 2                | 61  | 255    | 6                             | 160       | 72                | 15               | 139   | 392    | 1                             | 25        | 13                | 1                | 16  | 56     | 17.712  |
| 227                              | 7                | 115   | 397    | 4                             | 42        | 404               | 44               | 282   | 776    | 1                             | 11        | 38                | 4                | 34  | 88     | 25.589  |
| 18                               | 4                | 10  | 41     | 4                             | 27        | 33                | 13               | 41  | 118    | —                             | 1         | 3                 | —                | 4   | 8      | 1.455   |
| 235                              | 7                | 1.037                                       | 1.474  | 42                            | 234       | 254               | 26               | 1.818                                       | 2.374  | 1                             | 18        | 49                | 1                | 191   | 260    | 102.796 |
| 529                              | 21               | 1.225                                       | 2.183  | 72                            | 474       | 766               | 100              | 2.305                                       | 3.717  | 4                             | 55        | 103               | 7                | 249   | 418    | 151.142 |
| <b>MINE</b>                      |                  |   |        |                               |           |                   |                  |   |        |                               |           |                   |                  |   |        |         |

**TAV. 13 - Stranieri residenti per classe di età e sesso; condizione professionale per settore di attività economica e posizione nella professione; condizione non professionale**

| CONDIZIONI                          | CLASSI DI ETÀ (anni) |           |           |           |           |           |           |           |           |           |           | TOTALE     |
|-------------------------------------|----------------------|-----------|-----------|-----------|-----------|-----------|-----------|-----------|-----------|-----------|-----------|------------|
|                                     | Meno di 5            | 5-9       | 10-14     | 15-19     | 20-24     | 25-29     | 30-34     | 35-44     | 45-54     | 55-64     | 65 e più  |            |
| <b>A — MASCHI</b>                   |                      |           |           |           |           |           |           |           |           |           |           |            |
| <b>Condizione professionale</b>     | —                    | —         | —         | 4         | 9         | 8         | 18        | 27        | 15        | 7         | —         | 88         |
| AGRICOLTURA                         | —                    | —         | —         | —         | —         | 1         | —         | 2         | 2         | —         | —         | 5          |
| Indipendenti                        | —                    | —         | —         | —         | —         | —         | —         | —         | —         | —         | —         | 3          |
| Dipendenti                          | —                    | —         | —         | —         | —         | 1         | —         | —         | 1         | —         | —         | 2          |
| - di cui operai e assimilati        | —                    | —         | —         | —         | —         | 7         | —         | —         | 7         | —         | —         | 2          |
| INDUSTRIE                           | —                    | —         | —         | 3         | 4         | 5         | 8         | 5         | 5         | 5         | —         | 35         |
| Indipendenti                        | —                    | —         | —         | 1         | 1         | 1         | —         | 1         | 1         | 2         | —         | 7          |
| Dipendenti                          | —                    | —         | —         | 2         | 3         | 4         | 8         | 4         | 4         | 3         | —         | 28         |
| - di cui operai e assimilati        | —                    | —         | —         | 2         | 2         | 3         | 6         | 4         | 3         | 3         | —         | 23         |
| COMMERCIO                           | —                    | —         | —         | 1         | 4         | —         | 4         | 8         | 5         | 2         | —         | 24         |
| Indipendenti                        | —                    | —         | —         | 1         | 1         | —         | 3         | 5         | 3         | 1         | —         | 14         |
| Dipendenti                          | —                    | —         | —         | —         | 3         | —         | 1         | 3         | 2         | 1         | —         | 10         |
| - di cui operai e assimilati        | —                    | —         | —         | —         | 2         | —         | —         | 1         | 7         | —         | —         | 4          |
| ALTRE ATTIVITA'                     | —                    | —         | —         | —         | 1         | 2         | 6         | 12        | 3         | —         | —         | 24         |
| Indipendenti                        | —                    | —         | —         | —         | —         | —         | 2         | 7         | —         | —         | —         | 9          |
| Dipendenti                          | —                    | —         | —         | —         | 1         | 2         | 4         | 5         | 3         | —         | —         | 15         |
| - di cui operai e assimilati        | —                    | —         | —         | —         | —         | —         | 3         | 2         | 7         | —         | —         | 6          |
| <b>Condizione non professionale</b> | 20                   | 8         | 11        | 5         | 7         | 9         | 6         | 3         | —         | 3         | 10        | 82         |
| In cerca di prima occupazione       | —                    | —         | —         | —         | —         | 1         | 4         | 1         | —         | —         | —         | 6          |
| Scolari e studenti                  | —                    | 6         | 11        | 5         | 4         | 5         | 2         | 1         | —         | —         | —         | 34         |
| Ritirati dal lavoro                 | —                    | —         | —         | —         | —         | —         | —         | —         | —         | 2         | 10        | 12         |
| Altri                               | 20                   | 2         | —         | —         | 3         | 3         | —         | 1         | —         | 1         | —         | 30         |
| <b>TOTALE</b>                       | <b>20</b>            | <b>8</b>  | <b>11</b> | <b>9</b>  | <b>16</b> | <b>17</b> | <b>24</b> | <b>30</b> | <b>15</b> | <b>10</b> | <b>10</b> | <b>170</b> |
| <b>B — FEMMINE</b>                  |                      |           |           |           |           |           |           |           |           |           |           |            |
| <b>Condizione professionale</b>     | —                    | —         | —         | 3         | 9         | 7         | 4         | 11        | 5         | 1         | —         | 40         |
| AGRICOLTURA                         | —                    | —         | —         | —         | —         | —         | —         | —         | —         | —         | —         | —          |
| Indipendenti                        | —                    | —         | —         | —         | —         | —         | —         | —         | —         | —         | —         | —          |
| Dipendenti                          | —                    | —         | —         | —         | —         | —         | —         | —         | —         | —         | —         | —          |
| - di cui operai e assimilati        | —                    | —         | —         | —         | —         | —         | —         | —         | —         | —         | —         | —          |
| INDUSTRIE                           | —                    | —         | —         | 3         | 4         | 1         | 2         | 4         | 1         | —         | —         | 15         |
| Indipendenti                        | —                    | —         | —         | —         | —         | —         | —         | 1         | 1         | —         | —         | 2          |
| Dipendenti                          | —                    | —         | —         | 3         | 4         | 1         | 2         | 3         | —         | —         | —         | 13         |
| - di cui operai e assimilati        | —                    | —         | —         | 3         | 3         | 7         | 2         | 7         | —         | —         | —         | 10         |
| COMMERCIO                           | —                    | —         | —         | —         | 1         | 1         | —         | —         | 3         | —         | —         | 5          |
| Indipendenti                        | —                    | —         | —         | —         | 1         | —         | —         | —         | 2         | —         | —         | 3          |
| Dipendenti                          | —                    | —         | —         | —         | —         | 1         | —         | —         | 1         | —         | —         | 2          |
| - di cui operai e assimilati        | —                    | —         | —         | —         | —         | —         | —         | —         | 7         | —         | —         | 7          |
| ALTRE ATTIVITA'                     | —                    | —         | —         | —         | 4         | 5         | 2         | 7         | 1         | 1         | —         | 20         |
| Indipendenti                        | —                    | —         | —         | —         | —         | 1         | 1         | 2         | 1         | —         | —         | 5          |
| Dipendenti                          | —                    | —         | —         | —         | 4         | 4         | 1         | 5         | —         | 1         | —         | 15         |
| - di cui operai e assimilati        | —                    | —         | —         | —         | 3         | 3         | 7         | 3         | —         | —         | —         | 10         |
| <b>Condizione non professionale</b> | 17                   | 12        | 15        | 8         | 12        | 17        | 10        | 15        | 8         | 9         | 16        | 139        |
| In cerca di prima occupazione       | —                    | —         | —         | 1         | 1         | —         | —         | —         | 1         | —         | —         | 3          |
| Scolari e studenti                  | —                    | 12        | 15        | 6         | 8         | 3         | 1         | —         | —         | —         | —         | 45         |
| Casalinghe                          | —                    | —         | —         | 1         | 3         | 14        | 9         | 15        | 7         | 3         | 3         | 55         |
| Ritirati dal lavoro                 | —                    | —         | —         | —         | —         | —         | —         | —         | —         | 5         | 12        | 17         |
| Altri                               | 17                   | —         | —         | —         | —         | —         | —         | —         | —         | 1         | —         | 19         |
| <b>TOTALE</b>                       | <b>17</b>            | <b>12</b> | <b>15</b> | <b>11</b> | <b>21</b> | <b>24</b> | <b>14</b> | <b>26</b> | <b>13</b> | <b>10</b> | <b>16</b> | <b>179</b> |
| <b>C — TOTALE</b>                   |                      |           |           |           |           |           |           |           |           |           |           |            |
| <b>Condizione professionale</b>     | —                    | —         | —         | 7         | 18        | 15        | 22        | 38        | 20        | 8         | —         | 128        |
| AGRICOLTURA                         | —                    | —         | —         | —         | —         | 1         | —         | 2         | 2         | —         | —         | 5          |
| Indipendenti                        | —                    | —         | —         | —         | —         | —         | —         | —         | 1         | —         | —         | 3          |
| Dipendenti                          | —                    | —         | —         | —         | —         | 1         | —         | —         | 1         | —         | —         | 2          |
| - di cui operai e assimilati        | —                    | —         | —         | —         | —         | 7         | —         | —         | 7         | —         | —         | 2          |
| INDUSTRIE                           | —                    | —         | —         | 6         | 8         | 6         | 10        | 9         | 6         | 5         | —         | 50         |
| Indipendenti                        | —                    | —         | —         | 1         | 1         | 1         | —         | 2         | 2         | 2         | —         | 9          |
| Dipendenti                          | —                    | —         | —         | 5         | 7         | 5         | 10        | 7         | 4         | 3         | —         | 41         |
| - di cui operai e assimilati        | —                    | —         | —         | 5         | 5         | 4         | 8         | 5         | 3         | 3         | —         | 33         |
| COMMERCIO                           | —                    | —         | —         | 1         | 5         | 1         | 4         | 8         | 5         | 2         | —         | 29         |
| Indipendenti                        | —                    | —         | —         | 1         | 2         | —         | 3         | 5         | 8         | 1         | —         | 17         |
| Dipendenti                          | —                    | —         | —         | —         | 3         | 1         | 1         | 3         | 3         | 1         | —         | 12         |
| - di cui operai e assimilati        | —                    | —         | —         | —         | 2         | —         | —         | 7         | 2         | —         | —         | 5          |
| ALTRE ATTIVITA'                     | —                    | —         | —         | —         | 5         | 7         | 8         | 19        | 4         | 1         | —         | 44         |
| Indipendenti                        | —                    | —         | —         | —         | —         | 1         | 3         | 9         | 1         | —         | —         | 14         |
| Dipendenti                          | —                    | —         | —         | —         | 5         | 6         | 5         | 10        | 3         | 1         | —         | 30         |
| - di cui operai e assimilati        | —                    | —         | —         | —         | 3         | 3         | 4         | 5         | 7         | —         | —         | 16         |
| <b>Condizione non professionale</b> | 37                   | 20        | 26        | 13        | 19        | 26        | 16        | 18        | 8         | 12        | 26        | 221        |
| In cerca di prima occupazione       | —                    | —         | —         | 1         | 1         | 1         | 4         | 1         | 1         | —         | —         | 9          |
| Scolari e studenti                  | —                    | 18        | 26        | 11        | 12        | 8         | 3         | 1         | —         | —         | —         | 79         |
| Casalinghe                          | —                    | —         | —         | 1         | 3         | 14        | 9         | 15        | 7         | 3         | 3         | 55         |
| Ritirati dal lavoro                 | —                    | —         | —         | —         | —         | —         | —         | —         | —         | 7         | 22        | 29         |
| Altri                               | 37                   | 2         | —         | —         | 3         | 3         | —         | 1         | —         | 2         | 1         | 49         |
| <b>TOTALE</b>                       | <b>37</b>            | <b>20</b> | <b>26</b> | <b>20</b> | <b>37</b> | <b>41</b> | <b>38</b> | <b>56</b> | <b>28</b> | <b>20</b> | <b>26</b> | <b>349</b> |

TAV. 14 - Famiglie residenti per ampiezza e tipo della famiglia

| TIPO DELLA FAMIGLIA                        | FAMIGLIE CON COMPONENTI |               |               |               |               |              |              |               |                |                |
|--|-------------------------|---------------|---------------|---------------|---------------|--------------|--------------|---------------|----------------|----------------|
|  | 1                       | 2             | 3             | 4             | 5             | 6            | 7 e più      |               | TOTALE         |                |
|  |                         |               |               |               |               |              | Famiglie     | Componenti    | Famiglie       | Componenti     |
| <b>A — FAMIGLIE IN COMPLESSO</b>           |                         |               |               |               |               |              |              |               |                |                |
| Tipo A                                     | 19.669                  | 573           | 55            | 13            | 1             | —            | 1            | 10            | 20.312         | 21.047         |
| Tipo B                                     | —                       | 22.142        | 60            | 2             | —             | 3            | —            | —             | 22.207         | 44.490         |
| Tipo C                                     | —                       | 3.403         | 25.534        | 19.456        | 5.162         | 1.133        | 423          | 3.187         | 55.111         | 197.027        |
| C 1  | —                       | —             | 24.027        | 19.024        | 5.054         | 1.092        | 405          | 3.054         | 49.602         | 183.053        |
| C 2  | —                       | 674           | 417           | 155           | 39            | 12           | 6            | 45            | 1.303          | 3.531          |
| C 3  | —                       | 2.729         | 1.090         | 277           | 69            | 29           | 12           | 88            | 4.206          | 10.443         |
| Tipo D                                     | —                       | 4.403         | 4.473         | 5.529         | 6.184         | 3.503        | 1.924        | 14.755        | 26.016         | 111.034        |
| D 1  | —                       | —             | 2.224         | 366           | 87            | 36           | 29           | 229           | 2.742          | 9.016          |
| D 1.1                                      | —                       | —             | 1.479         | 242           | 29            | 8            | 12           | 94            | 1.770          | 5.692          |
| D 1.2                                      | —                       | —             | 745           | 124           | 58            | 28           | 17           | 135           | 972            | 3.324          |
| D 2  | —                       | —             | —             | 3.938         | 5.355         | 3.122        | 1.702        | 13.015        | 14.117         | 74.274         |
| D 2.1                                      | —                       | —             | —             | 2.893         | 3.637         | 1.655        | 819          | 6.173         | 9.004          | 45.860         |
| D 2.2                                      | —                       | —             | —             | 1.045         | 1.718         | 1.467        | 883          | 6.842         | 5.113          | 28.414         |
| D 3  | —                       | —             | 374           | 433           | 309           | 152          | 64           | 502           | 1.332          | 5.813          |
| D 3.1                                      | —                       | —             | 74            | 108           | 73            | 40           | 15           | 117           | 310            | 1.376          |
| D 3.2                                      | —                       | —             | 300           | 325           | 236           | 112          | 49           | 385           | 1.022          | 4.437          |
| D 4  | —                       | —             | 607           | 476           | 260           | 99           | 48           | 375           | 1.490          | 5.994          |
| D 4.1                                      | —                       | —             | 198           | 128           | 68            | 22           | 8            | 64            | 424            | 1.642          |
| D 4.2                                      | —                       | —             | 409           | 348           | 192           | 77           | 40           | 311           | 1.066          | 4.352          |
| D 5  | —                       | —             | 200           | —             | —             | —            | —            | —             | 200            | 600            |
| D 6  | —                       | 97            | 2             | —             | —             | —            | —            | —             | 99             | 200            |
| D 7  | —                       | 2.182         | 28            | 4             | 3             | —            | —            | —             | 2.218          | 4.485          |
| D 8  | —                       | —             | 4             | —             | —             | —            | —            | —             | 4              | 12             |
| D 9  | —                       | 2.124         | 1.034         | 312           | 170           | —            | 93           | 81            | 3.814          | 10.640         |
| <b>TOTALE</b>                              | <b>19.669</b>           | <b>30.521</b> | <b>30.122</b> | <b>25.000</b> | <b>11.347</b> | <b>4.639</b> | <b>2.348</b> | <b>17.952</b> | <b>123.646</b> | <b>373.598</b> |
| <b>B — FAMIGLIE CON MEMBRI AGGREGATI</b>   |                         |               |               |               |               |              |              |               |                |                |
| Tipo A                                     | —                       | 573           | 55            | 13            | 1             | —            | 1            | 10            | 643            | 1.378          |
| Tipo B                                     | —                       | —             | 60            | 2             | —             | 3            | —            | —             | 65             | 206            |
| Tipo C                                     | —                       | —             | 229           | 154           | 83            | 35           | 10           | 75            | 511            | 2.003          |
| C 1  | —                       | —             | —             | 47            | 58            | 25           | 7            | 52            | 137            | 680            |
| C 2  | —                       | —             | 166           | 78            | 21            | 6            | 2            | 16            | 273            | 967            |
| C 3  | —                       | —             | 63            | 29            | 4             | 4            | 1            | 7             | 101            | 356            |
| Tipo D                                     | —                       | —             | 61            | 53            | 86            | 80           | 70           | 544           | 350            | 1.849          |
| D 1  | —                       | —             | —             | 11            | 6             | —            | 4            | 33            | 21             | 107            |
| D 1.1                                      | —                       | —             | —             | 5             | 3             | —            | 1            | 7             | 9              | 42             |
| D 1.2                                      | —                       | —             | —             | 6             | 3             | —            | 3            | 26            | 12             | 65             |
| D 2  | —                       | —             | —             | —             | 46            | 57           | 56           | 434           | 159            | 1.006          |
| D 2.1                                      | —                       | —             | —             | —             | 18            | 20           | 23           | 184           | 61             | 394            |
| D 2.2                                      | —                       | —             | —             | —             | 28            | 37           | 33           | 250           | 98             | 612            |
| D 3  | —                       | —             | —             | 13            | 17            | 12           | 3            | 22            | 45             | 231            |
| D 3.1                                      | —                       | —             | —             | 5             | 7             | 3            | —            | —             | 15             | 73             |
| D 3.2                                      | —                       | —             | —             | 8             | 10            | 9            | 3            | 22            | 30             | 158            |
| D 4  | —                       | —             | —             | 12            | 5             | 2            | 3            | 23            | 22             | 108            |
| D 4.1                                      | —                       | —             | —             | 6             | 2             | 1            | 1            | 8             | 10             | 48             |
| D 4.2                                      | —                       | —             | —             | 6             | 3             | 1            | 2            | 15            | 12             | 60             |
| D 5  | —                       | —             | —             | —             | —             | —            | —            | —             | —              | —              |
| D 6  | —                       | —             | 2             | —             | —             | —            | —            | —             | 2              | 6              |
| D 7  | —                       | —             | 25            | 4             | 3             | 1            | —            | —             | 33             | 112            |
| D 8  | —                       | —             | —             | —             | —             | —            | —            | —             | —              | —              |
| D 9  | —                       | —             | 34            | 13            | 9             | 8            | 4            | 32            | 68             | 279            |
| <b>TOTALE</b>                              | <b>—</b>                | <b>573</b>    | <b>405</b>    | <b>222</b>    | <b>170</b>    | <b>118</b>   | <b>81</b>    | <b>629</b>    | <b>1.569</b>   | <b>5.436</b>   |
| <b>C — FAMIGLIE SENZA MEMBRI AGGREGATI</b> |                         |               |               |               |               |              |              |               |                |                |
| Tipo A                                     | 19.669                  | —             | —             | —             | —             | —            | —            | —             | 19.669         | 19.669         |
| Tipo B                                     | —                       | 22.142        | —             | —             | —             | —            | —            | —             | 22.142         | 44.284         |
| Tipo C                                     | —                       | 3.403         | 25.305        | 19.302        | 5.079         | 1.098        | 413          | 3.112         | 54.600         | 195.024        |
| C 1  | —                       | —             | 24.027        | 18.977        | 4.996         | 1.067        | 398          | 3.002         | 49.465         | 182.373        |
| C 2  | —                       | 674           | 251           | 77            | 18            | 6            | 4            | 29            | 1.030          | 2.564          |
| C 3  | —                       | 2.729         | 1.027         | 248           | 65            | 25           | 11           | 81            | 4.105          | 10.087         |
| Tipo D                                     | —                       | 4.403         | 4.412         | 5.476         | 6.098         | 3.423        | 1.854        | 14.211        | 25.666         | 109.185        |
| D 1  | —                       | —             | 2.224         | 355           | 81            | 36           | 25           | 196           | 2.721          | 8.909          |
| D 1.1                                      | —                       | —             | 1.479         | 237           | 26            | 8            | 11           | 87            | 1.761          | 5.650          |
| D 1.2                                      | —                       | —             | 745           | 118           | 55            | 28           | 14           | 109           | 960            | 3.259          |
| D 2  | —                       | —             | —             | 3.938         | 5.309         | 3.065        | 1.646        | 12.581        | 13.958         | 73.268         |
| D 2.1                                      | —                       | —             | —             | 2.893         | 3.619         | 1.635        | 796          | 5.989         | 8.943          | 45.466         |
| D 2.2                                      | —                       | —             | —             | 1.045         | 1.690         | 1.430        | 850          | 6.592         | 5.015          | 27.802         |
| D 3  | —                       | —             | 374           | 420           | 292           | 140          | 61           | 480           | 1.287          | 5.582          |
| D 3.1                                      | —                       | —             | 74            | 103           | 66            | 37           | 15           | 117           | 295            | 1.303          |
| D 3.2                                      | —                       | —             | 300           | 317           | 226           | 103          | 46           | 363           | 992            | 4.279          |
| D 4  | —                       | —             | 607           | 464           | 255           | 97           | 45           | 352           | 1.468          | 5.886          |
| D 4.1                                      | —                       | —             | 198           | 122           | 66            | 21           | 7            | 56            | 414            | 1.594          |
| D 4.2                                      | —                       | —             | 409           | 342           | 189           | 76           | 38           | 296           | 1.054          | 4.292          |
| D 5  | —                       | —             | 200           | —             | —             | —            | —            | —             | 200            | 600            |
| D 6  | —                       | 97            | —             | —             | —             | —            | —            | —             | 97             | 194            |
| D 7  | —                       | 2.182         | 3             | —             | —             | —            | —            | —             | 2.185          | 4.373          |
| D 8  | —                       | —             | 4             | —             | —             | —            | —            | —             | 4              | 12             |
| D 9  | —                       | 2.124         | 1.000         | 299           | 161           | 85           | 77           | 602           | 3.746          | 10.361         |
| <b>TOTALE</b>                              | <b>19.669</b>           | <b>29.948</b> | <b>29.717</b> | <b>24.778</b> | <b>11.177</b> | <b>4.521</b> | <b>2.267</b> | <b>17.323</b> | <b>122.077</b> | <b>368.162</b> |

**TAV. 15 - Famiglie residenti con almeno un nucleo familiare, per tipo del nucleo e ampiezza della famiglia**

| TIPO DEL NUCLEO | FAMIGLIE CON COMPONENTI |        |        |       |       |          |            |          |            |
|-----------------|-------------------------|--------|--------|-------|-------|----------|------------|----------|------------|
|                 | 2                       | 3      | 4      | 5     | 6     | 7 e più  |            | TOTALE   |            |
|                 |                         |        |        |       |       | Famiglie | Componenti | Famiglie | Componenti |
| Coniugi         | 22.142                  | 2.533  | 740    | 1.073 | 966   | 422      | 3.274      | 27.876   | 69.278     |
| Coniugi e figli | —                       | 23.982 | 22.590 | 9.423 | 3.287 | 1.714    | 13.024     | 60.996   | 242.167    |
| Padre e figli   | 691                     | 704    | 433    | 196   | 99    | 48       | 376        | 2.171    | 7.176      |
| Madre e figli   | 4.502                   | 1.625  | 619    | 240   | 100   | 42       | 312        | 7.128    | 18.467     |

**TAV. 16 - Famiglie residenti per tipo di famiglia e di componenti**

| TIPO DELLA FAMIGLIA | FAMIGLIE       | COMPONENTI                                    |               |               |                |                        |                        |                |                |                  |  |                |                |
|---------------------|----------------|---|---------------|---------------|----------------|------------------------|------------------------|----------------|----------------|------------------|--|----------------|----------------|
|                     |                | CAPO FAMIGLIA DI CENSIMENTO, PARENTI E AFFINI |               |               |                |                        |                        |                |                | MEMBRI AGGREGATI |  | TOTALE         |                |
|                     |                | CAPO FAMIGLIA DI CENSIMENTO                   |               | CONIUGE       | FIGLI          |                        | ALTRI PARENTI E AFFINI | TOTALE         |                | TOTALE           | di cui addetti ai servizi della famiglia |                |                |
|                     |                | M   | F             |               | TOTALE         | di cui celibi o nubili |                        | MF             | M              |                  |  | MF             | M              |
| <b>Tipo A</b>       | <b>20.312</b>  | <b>5.853</b>                                  | <b>14.459</b> | —             | —              | —                      | —                      | <b>20.312</b>  | <b>5.853</b>   | <b>735</b>       | <b>35</b>                                | <b>21.047</b>  | <b>6.027</b>   |
| <b>Tipo B</b>       | <b>22.207</b>  | <b>22.124</b>                                 | <b>83</b>     | <b>22.207</b> | —              | —                      | —                      | <b>44.414</b>  | <b>22.207</b>  | <b>76</b>        | <b>6</b>                                 | <b>44.490</b>  | <b>22.242</b>  |
| <b>Tipo C</b>       | <b>55.111</b>  | <b>50.835</b>                                 | <b>4.276</b>  | <b>49.602</b> | <b>91.745</b>  | <b>90.977</b>          | —                      | <b>196.458</b> | <b>100.658</b> | <b>569</b>       | <b>14</b>                                | <b>197.027</b> | <b>100.845</b> |
| C 1                 | 49.602         | 49.532  | 70            | 49.602        | 83.701         | 83.233                 | —                      | 182.905        | 95.191         | 148              | 10                                       | 183.053        | 95.260         |
| C 2                 | 1.303          | 1.303   | —             | —             | 1.911          | 1.778                  | —                      | 3.214          | 2.307          | 317              | 4  | 3.531          | 2.336          |
| C 3                 | 4.206          | —   | 4.206         | —             | 6.133          | 5.966                  | —                      | 10.339         | 3.160          | 104              | —  | 10.443         | 3.249          |
| <b>Tipo D</b>       | <b>26.016</b>  | <b>22.338</b>                                 | <b>3.678</b>  | <b>16.859</b> | <b>27.768</b>  | <b>22.802</b>          | <b>39.973</b>          | <b>110.616</b> | <b>51.116</b>  | <b>418</b>       | <b>11</b>                                | <b>111.034</b> | <b>51.267</b>  |
| D 1                 | 2.742          | 2.715   | 27            | 2.742         | —              | —                      | 3.504                  | 8.988          | 3.889          | 28               | —  | 9.016          | 3.901          |
| D 1.1               | 1.770          | 1.762   | 8             | 1.770         | —              | —                      | 2.142                  | 5.682          | 2.243          | 10               | —  | 5.692          | 2.249          |
| D 1.2               | 972            | 953   | 19            | 972           | —              | —                      | 1.362                  | 3.306          | 1.646          | 18               | —  | 3.324          | 1.652          |
| D 2                 | 14.117         | 14.093  | 24            | 14.117        | 23.535         | 19.741                 | 22.323                 | 74.092         | 35.087         | 182              | 6  | 74.274         | 35.166         |
| D 2.1               | 9.004          | 8.993   | 11            | 9.004         | 15.835         | 15.507                 | 11.954                 | 45.797         | 20.600         | 63               | 5  | 45.860         | 20.629         |
| D 2.2               | 5.113          | 5.100   | 13            | 5.113         | 7.700          | 4.234                  | 10.369                 | 28.295         | 14.487         | 119              | 1  | 28.414         | 14.537         |
| D 3                 | 1.332          | 1.332   | —             | —             | 2.033          | 1.377                  | 2.394                  | 5.759          | 3.302          | 54               | 1  | 5.813          | 3.312          |
| D 3.1               | 310            | 310   | —             | —             | 541            | 483                    | 508                    | 1.359          | 706            | 17               | —  | 1.376          | 708            |
| D 3.2               | 1.022          | 1.022   | —             | —             | 1.492          | 894                    | 1.886                  | 4.400          | 2.596          | 37               | 1  | 4.437          | 2.604          |
| D 4                 | 1.490          | —   | 1.490         | —             | 2.200          | 1.684                  | 2.280                  | 5.970          | 2.058          | 24               | 1  | 5.994          | 2.067          |
| D 4.1               | 424            | —   | 424           | —             | 649            | 624                    | 559                    | 1.632          | 465            | 10               | —  | 1.642          | 470            |
| D 4.2               | 1.066          | —   | 1.066         | —             | 1.551          | 1.060                  | 1.721                  | 4.338          | 1.593          | 14               | 1  | 4.352          | 1.597          |
| D 5                 | 200            | 173   | 27            | —             | —              | —                      | 400                    | 600            | 373            | —                | —  | 600            | 373            |
| D 6                 | 99             | 65  | 34            | —             | —              | —                      | 99                     | 198            | 164            | 2                | —  | 200            | 164            |
| D 7                 | 2.218          | 1.633   | 585           | —             | —              | —                      | 2.221                  | 4.439          | 1.634          | 46               | 1  | 4.485          | 1.650          |
| D 8                 | 4              | —   | 4             | —             | —              | —                      | 8                      | 12             | 4              | —                | —  | 12             | 4              |
| D 9                 | 3.814          | 2.327   | 1.487         | —             | —              | —                      | 6.744                  | 10.558         | 4.605          | 82               | 2  | 10.640         | 4.630          |
| <b>TOTALE</b>       | <b>123.646</b> | <b>101.150</b>                                | <b>22.496</b> | <b>88.668</b> | <b>119.513</b> | <b>113.779</b>         | <b>39.973</b>          | <b>371.800</b> | <b>179.834</b> | <b>1.798</b>     | <b>66</b>                                | <b>373.598</b> | <b>180.381</b> |

TAV. 17 - Famiglie residenti per ampiezza, stato civile, classe di età e sesso del capo famiglia di censimento

## A — TOTALE

| STATO CIVILE<br>E CLASSE DI ETÀ<br>DEL CAPO FAMIGLIA | FAMIGLIE CON COMPONENTI |                             |               |               |               |               |              |              |               |                     |               |                |
|--|-------------------------|-----------------------------|---------------|---------------|---------------|---------------|--------------|--------------|---------------|---------------------|---------------|----------------|
|  | 1                       |                             | 2             | 3             | 4             | 5             | 6            | 7 e più      |               | TOTALE              |               |                |
|  | TOTALE                  | di cui<br>non<br>coabitante |               |               |               |               |              | Famiglie     | Componenti    | FAMIGLIE            |               | COMPONENTI     |
|  |                         |                             |               |               |               |               |              |              | Numero        | di cui<br>con figli |               |                |
| <b>Celibi e nubili</b>                               | <b>6.060</b>            | <b>4.870</b>                | <b>3.639</b>  | <b>1.273</b>  | <b>355</b>    | <b>171</b>    | <b>91</b>    | <b>84</b>    | <b>663</b>    | <b>11.673</b>       | <b>558</b>    | <b>20.641</b>  |
| Meno di 20   | 51                      | 29                          | 37            | 32            | 11            | 5             | 2            | 2            | 16            | 140                 | 5             | 318            |
| 20-24  | 312                     | 190                         | 244           | 139           | 45            | 16            | 8            | 3            | 22            | 767                 | 44            | 1.547          |
| 25-29  | 376                     | 239                         | 271           | 124           | 36            | 9             | 1            | 2            | 16            | 819                 | 56            | 1.501          |
| 30-34  | 318                     | 228                         | 346           | 131           | 36            | 15            | 5            | 3            | 22            | 854                 | 67            | 1.674          |
| 35-39  | 242                     | 181                         | 332           | 112           | 29            | 8             | 3            | 5            | 42            | 731                 | 61            | 1.458          |
| 40-44  | 308                     | 241                         | 380           | 156           | 35            | 24            | 4            | 3            | 23            | 910                 | 75            | 1.843          |
| 45-49  | 405                     | 333                         | 382           | 156           | 38            | 20            | 18           | 14           | 108           | 1.033               | 67            | 2.105          |
| 50-54  | 594                     | 482                         | 459           | 116           | 42            | 23            | 18           | 12           | 98            | 1.264               | 54            | 2.349          |
| 55-59  | 749                     | 638                         | 382           | 101           | 22            | 17            | 18           | 10           | 77            | 1.299               | 37            | 2.174          |
| 60-64  | 637                     | 540                         | 220           | 54            | 17            | 11            | 4            | 4            | 29            | 947                 | 35            | 1.415          |
| 65-69  | 761                     | 659                         | 209           | 54            | 21            | 10            | 6            | 9            | 68            | 1.070               | 23            | 1.579          |
| 70-74  | 613                     | 528                         | 183           | 45            | 14            | 6             | 4            | 13           | 110           | 878                 | 16            | 1.334          |
| 75 e piu'  | 694                     | 582                         | 194           | 53            | 9             | 7             | —            | 4            | 32            | 961                 | 18            | 1.344          |
| <b>Coniugati</b>                                     | <b>768</b>              | <b>636</b>                  | <b>22.791</b> | <b>26.905</b> | <b>23.750</b> | <b>10.675</b> | <b>4.364</b> | <b>2.161</b> | <b>16.483</b> | <b>91.414</b>       | <b>65.142</b> | <b>318.107</b> |
| Meno di 20   | 1                       | —                           | 8             | 19            | 3             | —             | —            | —            | —             | 31                  | 22            | 86             |
| 20-24  | 23                      | 18                          | 613           | 886           | 124           | 18            | 3            | 1            | 7             | 1.668               | 1.011         | 4.518          |
| 25-29  | 52                      | 39                          | 1.736         | 3.098         | 1.002         | 190           | 29           | 7            | 50            | 6.114               | 4.252         | 18.000         |
| 30-34  | 69                      | 53                          | 1.155         | 4.202         | 3.224         | 742           | 193          | 68           | 515           | 9.653               | 8.323         | 33.264         |
| 35-39  | 56                      | 43                          | 495           | 2.503         | 3.777         | 1.468         | 407          | 139          | 1.044         | 8.845               | 8.199         | 34.489         |
| 40-44  | 54                      | 44                          | 463           | 2.151         | 4.425         | 2.189         | 725          | 294          | 2.203         | 10.301              | 9.683         | 42.631         |
| 45-49  | 53                      | 46                          | 599           | 2.292         | 3.849         | 2.103         | 825          | 396          | 2.980         | 10.117              | 9.259         | 41.968         |
| 50-54  | 80                      | 67                          | 1.434         | 3.003         | 3.258         | 1.655         | 617          | 334          | 2.573         | 10.381              | 8.468         | 39.539         |
| 55-59  | 109                     | 94                          | 3.083         | 3.480         | 2.209         | 1.018         | 458          | 262          | 1.991         | 10.619              | 6.791         | 35.380         |
| 60-64  | 67                      | 59                          | 3.088         | 2.078         | 877           | 510           | 252          | 158          | 1.225         | 7.030               | 3.484         | 21.272         |
| 65-69  | 88                      | 73                          | 4.178         | 1.641         | 562           | 369           | 332          | 202          | 1.550         | 7.372               | 2.757         | 21.002         |
| 70-74  | 58                      | 50                          | 3.327         | 964           | 278           | 263           | 312          | 170          | 1.330         | 5.372               | 1.790         | 15.233         |
| 75 e piu'  | 58                      | 50                          | 2.612         | 588           | 162           | 150           | 211          | 130          | 1.015         | 3.911               | 1.103         | 10.725         |
| <b>Separati legalmente</b>                           | <b>665</b>              | <b>523</b>                  | <b>476</b>    | <b>316</b>    | <b>112</b>    | <b>36</b>     | <b>11</b>    | <b>6</b>     | <b>47</b>     | <b>1.622</b>        | <b>741</b>    | <b>3.306</b>   |
| Meno di 20   | —                       | —                           | —             | —             | —             | —             | —            | —            | —             | —                   | —             | —              |
| 20-24  | 17                      | 7                           | 30            | 8             | 1             | —             | —            | —            | —             | 56                  | 35            | 105            |
| 25-29  | 66                      | 48                          | 73            | 29            | 7             | 3             | —            | —            | —             | 178                 | 99            | 342            |
| 30-34  | 127                     | 99                          | 88            | 75            | 19            | 4             | 2            | —            | —             | 315                 | 152           | 636            |
| 35-39  | 87                      | 68                          | 60            | 79            | 22            | 7             | 1            | 1            | 8             | 257                 | 137           | 581            |
| 40-44  | 71                      | 55                          | 66            | 49            | 28            | 7             | 2            | 4            | 31            | 227                 | 136           | 540            |
| 45-49  | 61                      | 52                          | 57            | 35            | 22            | 9             | 3            | 1            | 8             | 188                 | 86            | 439            |
| 50-54  | 74                      | 61                          | 33            | 20            | 7             | 4             | 2            | —            | —             | 140                 | 51            | 260            |
| 55-59  | 55                      | 45                          | 29            | 9             | 3             | 2             | —            | —            | —             | 98                  | 23            | 162            |
| 60-64  | 35                      | 30                          | 17            | 7             | 3             | —             | —            | —            | —             | 62                  | 13            | 102            |
| 65-69  | 35                      | 26                          | 16            | 2             | —             | —             | —            | —            | —             | 54                  | 7             | 79             |
| 70-74  | 25                      | 24                          | 3             | 2             | —             | —             | —            | —            | —             | 30                  | 1             | 37             |
| 75 e piu'  | 12                      | 8                           | 4             | 1             | —             | —             | —            | —            | —             | 17                  | 1             | 23             |
| <b>Vedovi</b>  | <b>11.939</b>           | <b>9.917</b>                | <b>3.473</b>  | <b>1.553</b>  | <b>750</b>    | <b>460</b>    | <b>171</b>   | <b>97</b>    | <b>759</b>    | <b>18.443</b>       | <b>5.416</b>  | <b>30.629</b>  |
| Meno di 20   | 3                       | 3                           | —             | —             | —             | 2             | —            | —            | —             | 5                   | 1             | 13             |
| 20-24  | 1                       | 1                           | 4             | 2             | 2             | —             | —            | —            | —             | 9                   | 7             | 23             |
| 25-29  | 4                       | 3                           | 19            | 9             | 1             | 1             | —            | —            | —             | 34                  | 28            | 78             |
| 30-34  | 8                       | 7                           | 39            | 26            | 12            | 3             | —            | —            | —             | 88                  | 74            | 227            |
| 35-39  | 13                      | 11                          | 46            | 91            | 27            | 10            | 4            | 2            | 14            | 193                 | 174           | 574            |
| 40-44  | 34                      | 25                          | 101           | 147           | 89            | 25            | 7            | 1            | 7             | 404                 | 355           | 1.207          |
| 45-49  | 93                      | 78                          | 210           | 199           | 82            | 35            | 8            | 9            | 71            | 636                 | 512           | 1.732          |
| 50-54  | 351                     | 293                         | 382           | 259           | 101           | 42            | 17           | 6            | 47            | 1.158               | 700           | 2.655          |
| 55-59  | 965                     | 801                         | 588           | 258           | 99            | 49            | 19           | 17           | 128           | 1.995               | 867           | 3.798          |
| 60-64  | 1.298                   | 1.087                       | 448           | 152           | 58            | 49            | 16           | 11           | 81            | 2.032               | 585           | 3.304          |
| 65-69  | 2.409                   | 2.035                       | 489           | 134           | 90            | 63            | 28           | 11           | 89            | 3.224               | 618           | 4.721          |
| 70-74  | 2.675                   | 2.254                       | 447           | 110           | 74            | 80            | 34           | 16           | 122           | 3.436               | 602           | 4.921          |
| 75 e piu'  | 4.085                   | 3.319                       | 700           | 166           | 115           | 101           | 38           | 24           | 200           | 5.229               | 893           | 7.376          |
| <b>Divorziati</b>                                    | <b>237</b>              | <b>192</b>                  | <b>142</b>    | <b>75</b>     | <b>33</b>     | <b>5</b>      | <b>2</b>     | <b>—</b>     | <b>—</b>      | <b>494</b>          | <b>193</b>    | <b>915</b>     |
| Meno di 20   | —                       | —                           | —             | —             | —             | —             | —            | —            | —             | —                   | —             | —              |
| 20-24  | 3                       | 2                           | 6             | 1             | —             | —             | —            | —            | —             | 10                  | 7             | 18             |
| 25-29  | 7                       | 6                           | 11            | 13            | 5             | 1             | —            | —            | —             | 37                  | 23            | 93             |
| 30-34  | 15                      | 10                          | 22            | 14            | 5             | 1             | —            | —            | —             | 57                  | 32            | 126            |
| 35-39  | 24                      | 19                          | 24            | 23            | 10            | 3             | —            | —            | —             | 84                  | 53            | 196            |
| 40-44  | 33                      | 23                          | 22            | 13            | 7             | —             | 2            | —            | —             | 77                  | 38            | 156            |
| 45-49  | 34                      | 27                          | 22            | 8             | 2             | —             | —            | —            | —             | 66                  | 21            | 110            |
| 50-54  | 38                      | 31                          | 14            | 2             | 2             | —             | —            | —            | —             | 56                  | 9             | 80             |
| 55-59  | 44                      | 39                          | 11            | —             | 1             | —             | —            | —            | —             | 56                  | 6             | 70             |
| 60-64  | 26                      | 22                          | 8             | 1             | 1             | —             | —            | —            | —             | 36                  | 4             | 49             |
| 65-69  | 9                       | 9                           | —             | —             | —             | —             | —            | —            | —             | 10                  | —             | 11             |
| 70-74  | 4                       | 4                           | 1             | —             | —             | —             | —            | —            | —             | 5                   | —             | 6              |
| 75 e piu'  | —                       | —                           | —             | —             | —             | —             | —            | —            | —             | —                   | —             | —              |
| <b>TOTALE</b>  | <b>19.669</b>           | <b>16.138</b>               | <b>30.521</b> | <b>30.122</b> | <b>25.000</b> | <b>11.347</b> | <b>4.639</b> | <b>2.348</b> | <b>17.952</b> | <b>123.646</b>      | <b>72.050</b> | <b>373.598</b> |
| Meno di 20   | 55                      | 32                          | 45            | 51            | 14            | 7             | 2            | 2            | 16            | 176                 | 28            | 417            |
| 20-24  | 353                     | 216                         | 891           | 1.035         | 172           | 34            | 11           | 4            | 29            | 2.500               | 1.097         | 6.193          |
| 25-29  | 501                     | 331                         | 2.105         | 3.261         | 1.046         | 203           | 30           | 9            | 66            | 7.155               | 4.442         | 19.939         |
| 30-34  | 529                     | 393                         | 1.639         | 4.447         | 3.296         | 765           | 200          | 71           | 537           | 10.947              | 8.639         | 35.894         |
| 35-39  | 413                     | 313                         | 955           | 2.799         | 3.860         | 1.494         | 415          | 147          | 1.108         | 10.083              | 8.603         | 37.228         |
| 40-44  | 491                     | 384                         | 1.034         | 2.526         | 4.587         | 2.248         | 738          | 302          | 2.264         | 11.926              | 10.302        | 46.417         |
| 45-49  | 645                     | 532                         | 1.270         | 2.695         | 3.998         | 2.167         | 856          | 420          | 3.167         | 12.051              | 9.962         | 46.400         |
| 50-54  | 1.133                   | 930                         | 2.330         | 3.406         | 3.410         | 1.724         | 654          | 352          | 2.718         | 13.009              | 9.294         | 44.913         |
| 55-59  | 1.916                   | 1.609                       | 4.096         | 3.850         | 2.335         | 1.086         | 495          | 289          | 2.196         | 14.067              | 7.727         | 41.594         |
| 60-64  | 2.081                   | 1.755                       | 3.784         | 2.291         | 956           | 570           | 272          | 173          | 1.335         | 10.127              | 4.123         | 26.163         |
| 65-69  | 3.319                   | 2.815                       | 4.900         | 1.832         | 674           | 442           | 367          | 222          | 1.707         | 11.756              | 3.409         | 27.430         |
| 70-74  | 3.380                   | 2.865                       | 3.961         | 1.121         | 366           | 349           | 350          | 199          | 1.562         | 9.726               | 2.409         | 21.536         |
| 75 e piu'  | 4.853                   | 3.963                       | 3.511         | 808           | 286           | 258           | 249          | 158          | 1.247         | 10.123              | 2.015         | 19.474         |

## segue TAV. 17 — Famiglie residenti per ampiezza, stato civile, classe di età e sesso del capo famiglia di censimento

## B — MASCHI

| STATO CIVILE<br>E CLASSE DI ETÀ<br>DEL CAPO FAMIGLIA | FAMIGLIE CON COMPONENTI |                             |               |                     |               |               |              |              |               |                |               |                |
|--|-------------------------|-----------------------------|---------------|---------------------|---------------|---------------|--------------|--------------|---------------|----------------|---------------|----------------|
|  | 1                       |                             | 2             | 3                   | 4             | 5             | 6            | 7 e più      |               | TOTALE         |               |                |
|  | TOTALE                  | di cui<br>non<br>coabitante |               |                     |               |               |              | Famiglie     | Componenti    | FAMIGLIE       |               | COMPONENTI     |
|  |                         |                             | Numero        | di cui<br>con figli |               |               |              |              |               |                |               |                |
| <b>Celibi</b>  | <b>2.763</b>            | <b>2.079</b>                | <b>2.432</b>  | <b>1.010</b>        | <b>308</b>    | <b>156</b>    | <b>84</b>    | <b>81</b>    | <b>640</b>    | <b>6.834</b>   | <b>189</b>    | <b>13.813</b>  |
| Meno di 20   | 32                      | 17                          | 32            | 32                  | 11            | 5             | 2            | 2            | 16            | 116            | 3             | 289            |
| 20-24  | 195                     | 110                         | 200           | 130                 | 40            | 15            | 8            | 2            | 15            | 590            | 26            | 1.283          |
| 25-29  | 270                     | 157                         | 220           | 111                 | 32            | 8             | 1            | 2            | 16            | 644            | 26            | 1.233          |
| 30-34  | 200                     | 142                         | 267           | 110                 | 31            | 13            | 5            | 2            | 14            | 628            | 27            | 1.297          |
| 35-39  | 167                     | 120                         | 247           | 89                  | 25            | 8             | 3            | 5            | 42            | 544            | 21            | 1.128          |
| 40-44  | 207                     | 159                         | 286           | 117                 | 27            | 23            | 4            | 3            | 23            | 667            | 25            | 1.400          |
| 45-49  | 243                     | 196                         | 256           | 122                 | 34            | 19            | 17           | 14           | 108           | 705            | 17            | 1.562          |
| 50-54  | 316                     | 252                         | 302           | 90                  | 35            | 20            | 16           | 11           | 90            | 790            | 12            | 1.616          |
| 55-59  | 351                     | 293                         | 237           | 74                  | 18            | 16            | 16           | 10           | 77            | 722            | 9             | 1.372          |
| 60-64  | 242                     | 186                         | 112           | 39                  | 15            | 9             | 3            | 4            | 29            | 424            | 10            | 735            |
| 65-69  | 254                     | 218                         | 117           | 35                  | 19            | 10            | 5            | 9            | 68            | 449            | 7             | 817            |
| 70-74  | 160                     | 133                         | 91            | 32                  | 12            | 4             | 4            | 13           | 110           | 316            | 3             | 640            |
| 75 e piu'  | 126                     | 96                          | 65            | 29                  | 9             | 6             | —            | 4            | 32            | 239            | 3             | 441            |
| <b>Coniugati</b>                                     | <b>446</b>              | <b>359</b>                  | <b>22.321</b> | <b>26.575</b>       | <b>23.530</b> | <b>10.586</b> | <b>4.304</b> | <b>2.149</b> | <b>16.394</b> | <b>89.911</b>  | <b>64.334</b> | <b>314.081</b> |
| Meno di 20   | —                       | —                           | 7             | 19                  | 3             | —             | —            | —            | —             | 29             | 21            | 83             |
| 20-24  | 11                      | 8                           | 591           | 873                 | 124           | 17            | 2            | 1            | 7             | 1.619          | 987           | 4.412          |
| 25-29  | 33                      | 26                          | 1.693         | 3.064               | 991           | 185           | 29           | 7            | 50            | 6.002          | 4.176         | 17.724         |
| 30-34  | 48                      | 32                          | 1.122         | 4.167               | 3.183         | 737           | 188          | 66           | 501           | 9.511          | 8.212         | 32.839         |
| 35-39  | 45                      | 33                          | 480           | 2.468               | 3.745         | 1.450         | 403          | 139          | 1.044         | 8.730          | 8.101         | 34.101         |
| 40-44  | 47                      | 38                          | 431           | 2.110               | 4.386         | 2.172         | 716          | 291          | 2.181         | 10.153         | 9.558         | 42.120         |
| 45-49  | 39                      | 33                          | 566           | 2.255               | 3.803         | 2.086         | 815          | 396          | 2.980         | 9.960          | 9.139         | 41.448         |
| 50-54  | 44                      | 36                          | 1.401         | 2.961               | 3.233         | 1.652         | 610          | 331          | 2.550         | 10.232         | 8.386         | 39.131         |
| 55-59  | 60                      | 53                          | 3.014         | 3.436               | 2.200         | 1.009         | 451          | 258          | 1.961         | 10.428         | 6.715         | 34.908         |
| 60-64  | 30                      | 26                          | 3.035         | 2.056               | 871           | 502           | 249          | 158          | 1.225         | 6.901          | 3.443         | 20.981         |
| 65-69  | 41                      | 31                          | 4.111         | 1.625               | 555           | 367           | 327          | 202          | 1.550         | 7.228          | 2.727         | 20.705         |
| 70-74  | 25                      | 22                          | 3.290         | 956                 | 276           | 262           | 303          | 170          | 1.330         | 5.282          | 1.772         | 15.035         |
| 75 e piu'  | 23                      | 21                          | 2.580         | 585                 | 160           | 147           | 211          | 130          | 1.015         | 3.836          | 1.097         | 10.594         |
| <b>Separati legalmente</b>                           | <b>448</b>              | <b>336</b>                  | <b>181</b>    | <b>127</b>          | <b>47</b>     | <b>13</b>     | <b>4</b>     | <b>4</b>     | <b>31</b>     | <b>824</b>     | <b>208</b>    | <b>1.499</b>   |
| Meno di 20   | —                       | —                           | —             | —                   | —             | —             | —            | —            | —             | —              | —             | —              |
| 20-24  | 6                       | 2                           | 1             | —                   | —             | —             | —            | —            | —             | 7              | —             | 8              |
| 25-29  | 43                      | 30                          | 12            | 12                  | —             | —             | —            | —            | —             | 67             | 14            | 103            |
| 30-34  | 90                      | 64                          | 24            | 29                  | 7             | 1             | 1            | —            | —             | 152            | 37            | 264            |
| 35-39  | 64                      | 48                          | 28            | 28                  | 11            | 1             | —            | 1            | 8             | 133            | 41            | 261            |
| 40-44  | 62                      | 46                          | 28            | 20                  | 12            | 4             | —            | 3            | 23            | 129            | 51            | 269            |
| 45-49  | 40                      | 33                          | 35            | 14                  | 10            | 3             | —            | —            | —             | 103            | 26            | 213            |
| 50-54  | 45                      | 37                          | 10            | 11                  | 4             | 3             | —            | —            | —             | 74             | 18            | 135            |
| 55-59  | 38                      | 29                          | 16            | 5                   | 2             | 1             | —            | —            | —             | 62             | 11            | 98             |
| 60-64  | 19                      | 17                          | 12            | 3                   | 1             | —             | —            | —            | —             | 35             | 4             | 56             |
| 65-69  | 19                      | 12                          | 8             | 2                   | —             | —             | —            | 1            | —             | 30             | 4             | 47             |
| 70-74  | 14                      | 13                          | 3             | 2                   | —             | —             | —            | —            | —             | 19             | 1             | 26             |
| 75 e piu'  | 8                       | 5                           | 4             | 1                   | —             | —             | —            | —            | —             | 13             | 1             | 19             |
| <b>Vedovi</b>  | <b>1.612</b>            | <b>1.255</b>                | <b>753</b>    | <b>366</b>          | <b>272</b>    | <b>222</b>    | <b>103</b>   | <b>50</b>    | <b>395</b>    | <b>3.378</b>   | <b>1.478</b>  | <b>7.427</b>   |
| Meno di 20   | 1                       | 1                           | —             | —                   | —             | 2             | —            | —            | —             | 3              | 1             | 11             |
| 20-24  | —                       | —                           | —             | —                   | —             | —             | —            | —            | —             | —              | —             | —              |
| 25-29  | 1                       | —                           | 4             | 1                   | —             | —             | —            | —            | —             | 6              | 4             | 12             |
| 30-34  | 2                       | 1                           | 8             | 1                   | —             | 1             | —            | —            | —             | 12             | 9             | 26             |
| 35-39  | 4                       | 4                           | 12            | 10                  | 3             | —             | —            | —            | —             | 30             | 24            | 75             |
| 40-44  | 3                       | 2                           | 12            | 11                  | 12            | 4             | —            | 4            | —             | 46             | 39            | 152            |
| 45-49  | 9                       | 7                           | 30            | 29                  | 18            | 9             | —            | 3            | 25            | 99             | 83            | 304            |
| 50-54  | 33                      | 28                          | 37            | 43                  | 22            | 10            | 5            | 4            | 31            | 154            | 106           | 435            |
| 55-59  | 90                      | 66                          | 89            | 50                  | 25            | 11            | 8            | 5            | 39            | 278            | 151           | 660            |
| 60-64  | 116                     | 89                          | 73            | 54                  | 20            | 22            | 9            | 4            | 32            | 298            | 151           | 700            |
| 65-69  | 302                     | 247                         | 135           | 40                  | 46            | 31            | 16           | 5            | 37            | 575            | 216           | 1.164          |
| 70-74  | 382                     | 308                         | 131           | 44                  | 45            | 53            | 28           | 9            | 67            | 692            | 257           | 1.456          |
| 75 e piu'  | 669                     | 502                         | 222           | 83                  | 81            | 78            | 32           | 20           | 164           | 1.185          | 437           | 2.432          |
| <b>Divorziati</b>                                    | <b>111</b>              | <b>82</b>                   | <b>42</b>     | <b>29</b>           | <b>17</b>     | <b>3</b>      | <b>1</b>     | <b>—</b>     | <b>—</b>      | <b>203</b>     | <b>51</b>     | <b>371</b>     |
| Meno di 20   | —                       | —                           | —             | —                   | —             | —             | —            | —            | —             | —              | —             | —              |
| 20-24  | 1                       | 1                           | —             | —                   | —             | —             | —            | —            | —             | 1              | —             | 1              |
| 25-29  | 4                       | 3                           | 3             | 7                   | 3             | 1             | —            | —            | —             | 18             | 10            | 48             |
| 30-34  | 10                      | 5                           | 5             | 3                   | 2             | —             | —            | —            | —             | 20             | 4             | 37             |
| 35-39  | 16                      | 12                          | 5             | 10                  | 4             | 2             | —            | —            | —             | 37             | 15            | 82             |
| 40-44  | 20                      | 12                          | 7             | 4                   | 4             | —             | —            | 1            | —             | 36             | 11            | 68             |
| 45-49  | 16                      | 13                          | 6             | 3                   | 2             | —             | —            | —            | —             | 27             | 7             | 45             |
| 50-54  | 11                      | 8                           | 7             | 1                   | 1             | —             | —            | —            | —             | 20             | 3             | 32             |
| 55-59  | 18                      | 16                          | 4             | —                   | —             | —             | —            | —            | —             | 22             | —             | 26             |
| 60-64  | 9                       | 6                           | 3             | 1                   | 1             | —             | —            | —            | —             | 14             | 1             | 22             |
| 65-69  | 4                       | 4                           | 1             | —                   | —             | —             | —            | —            | —             | 5              | —             | 6              |
| 70-74  | 2                       | 2                           | —             | —                   | —             | —             | —            | —            | —             | 3              | —             | 4              |
| 75 e piu'  | —                       | —                           | —             | —                   | —             | —             | —            | —            | —             | —              | —             | —              |
| <b>TOTALE</b>  | <b>5.380</b>            | <b>4.111</b>                | <b>25.729</b> | <b>28.107</b>       | <b>24.174</b> | <b>10.980</b> | <b>4.496</b> | <b>2.284</b> | <b>17.460</b> | <b>101.150</b> | <b>66.260</b> | <b>337.191</b> |
| Meno di 20   | 33                      | 18                          | 39            | 51                  | 14            | 7             | 2            | 2            | 16            | 148            | 25            | 383            |
| 20-24  | 212                     | 120                         | 792           | 1.003               | 164           | 32            | 10           | 3            | 22            | 2.216          | 1.013         | 5.703          |
| 25-29  | 348                     | 214                         | 1.929         | 3.188               | 1.023         | 193           | 30           | 9            | 66            | 6.720          | 4.220         | 19.073         |
| 30-34  | 344                     | 242                         | 1.424         | 4.314               | 3.224         | 753           | 194          | 68           | 515           | 10.321         | 8.295         | 34.474         |
| 35-39  | 290                     | 210                         | 772           | 2.598               | 3.786         | 1.480         | 406          | 145          | 1.094         | 9.457          | 8.191         | 35.602         |
| 40-44  | 335                     | 257                         | 762           | 2.268               | 4.441         | 2.205         | 724          | 297          | 2.227         | 11.032         | 9.688         | 44.023         |
| 45-49  | 351                     | 281                         | 894           | 2.424               | 3.869         | 2.117         | 835          | 413          | 3.113         | 10.903         | 9.276         | 43.595         |
| 50-54  | 454                     | 366                         | 1.756         | 3.108               | 3.296         | 1.685         | 632          | 346          | 2.671         | 11.277         | 8.529         | 41.362         |
| 55-59  | 550                     | 449                         | 3.363         | 3.566               | 2.246         | 1.037         | 475          | 273          | 2.077         | 11.510         | 6.889         | 37.070         |
| 60-64  | 425                     | 334                         | 3.236         | 2.152               | 907           | 533           | 261          | 166          | 1.286         | 7.680          | 3.608         | 22.498         |
| 65-69  | 625                     | 514                         | 4.374         | 1.703               | 621           | 408           | 349          | 216          | 1.655         | 8.296          | 2.955         | 22.755         |
| 70-74  | 585                     | 480                         | 3.516         | 1.034               | 333           | 319           | 335          | 192          | 1.507         | 6.314          | 2.033         | 17.163         |
| 75 e piu'  | 828                     | 626                         | 2.872         | 698                 | 250           | 231           | 243          | 154          | 1.211         | 5.276          | 1.538         | 13.490         |



## segue TAV. 17 — Famiglie residenti per ampiezza, stato civile, classe di età e sesso del capo famiglia di censimento

## C — FEMMINE

| STATO CIVILE<br>E CLASSE DI ETÀ<br>DEL CAPO FAMIGLIA | FAMIGLIE CON COMPONENTI |                       |              |              |            |            |            |           |            |                  |              |               |
|--|-------------------------|-----------------------|--------------|--------------|------------|------------|------------|-----------|------------|------------------|--------------|---------------|
|  | 1                       |                       | 2            | 3            | 4          | 5          | 6          | 7 e più   |            | TOTALE           |              |               |
|  | TOTALE                  | di cui non coabitante |              |              |            |            |            | Famiglie  | Componenti | FAMIGLIE         | COMPONENTI   |               |
|  |                         |                       |              |              |            |            |            |           | Numero     | di cui con figli |              |               |
| <b>Nubili</b>  | <b>3.297</b>            | <b>2.791</b>          | <b>1.207</b> | <b>263</b>   | <b>47</b>  | <b>15</b>  | <b>7</b>   | <b>3</b>  | <b>23</b>  | <b>4.839</b>     | <b>369</b>   | <b>6.828</b>  |
| Meno di 20   | 19                      | 12                    | 5            | —            | —          | —          | —          | —         | —          | 24               | 2            | 29            |
| 20-24  | 117                     | 80                    | 44           | 9            | 5          | 1          | —          | 1         | 7          | 177              | 18           | 264           |
| 25-29  | 106                     | 82                    | 51           | 13           | 4          | —          | —          | —         | —          | 175              | 30           | 268           |
| 30-34  | 118                     | 86                    | 79           | 21           | 5          | 2          | —          | 1         | 8          | 226              | 40           | 377           |
| 35-39  | 75                      | 61                    | 85           | 23           | 4          | —          | —          | —         | —          | 187              | 40           | 330           |
| 40-44  | 101                     | 82                    | 94           | 39           | 8          | 1          | —          | —         | —          | 243              | 50           | 443           |
| 45-49  | 162                     | 137                   | 126          | 34           | 4          | 1          | 1          | —         | —          | 328              | 50           | 543           |
| 50-54  | 278                     | 230                   | 157          | 26           | 7          | 3          | 2          | 1         | 8          | 474              | 42           | 733           |
| 55-59  | 398                     | 345                   | 145          | 27           | 4          | 2          | 2          | —         | —          | 577              | 28           | 802           |
| 60-64  | 395                     | 354                   | 108          | 15           | 2          | 2          | 1          | —         | —          | 523              | 25           | 680           |
| 65-69  | 507                     | 441                   | 92           | 19           | 2          | —          | 1          | —         | —          | 621              | 16           | 762           |
| 70-74  | 453                     | 395                   | 92           | 13           | 2          | 2          | —          | —         | —          | 562              | 13           | 694           |
| 75 e piu'  | 568                     | 486                   | 129          | 24           | —          | 1          | —          | —         | —          | 722              | 15           | 903           |
| <b>Coniugate</b>                                     | <b>322</b>              | <b>277</b>            | <b>470</b>   | <b>330</b>   | <b>220</b> | <b>89</b>  | <b>60</b>  | <b>12</b> | <b>89</b>  | <b>1.503</b>     | <b>808</b>   | <b>4.026</b>  |
| Meno di 20   | 1                       | —                     | 1            | —            | —          | —          | —          | —         | —          | 2                | 1            | 3             |
| 20-24  | 12                      | 10                    | 22           | 13           | —          | 1          | 1          | —         | —          | 49               | 24           | 106           |
| 25-29  | 19                      | 13                    | 43           | 34           | 11         | 5          | —          | —         | —          | 112              | 76           | 276           |
| 30-34  | 21                      | 21                    | 33           | 35           | 41         | 5          | 5          | 2         | 14         | 142              | 111          | 425           |
| 35-39  | 11                      | 10                    | 15           | 35           | 32         | 18         | 4          | —         | —          | 115              | 98           | 388           |
| 40-44  | 7                       | 6                     | 32           | 41           | 39         | 17         | 9          | 3         | 22         | 148              | 125          | 511           |
| 45-49  | 14                      | 13                    | 33           | 37           | 46         | 17         | 10         | —         | —          | 157              | 120          | 520           |
| 50-54  | 36                      | 31                    | 33           | 42           | 25         | 3          | 7          | 3         | 23         | 149              | 82           | 408           |
| 55-59  | 49                      | 41                    | 69           | 44           | 9          | 9          | 7          | 4         | 30         | 191              | 76           | 472           |
| 60-64  | 37                      | 33                    | 53           | 22           | 6          | 8          | 3          | —         | —          | 129              | 41           | 291           |
| 65-69  | 47                      | 42                    | 67           | 16           | 7          | 2          | 5          | —         | —          | 144              | 30           | 297           |
| 70-74  | 33                      | 28                    | 37           | 8            | 2          | 1          | 9          | —         | —          | 90               | 18           | 198           |
| 75 e piu'  | 35                      | 29                    | 32           | 3            | 2          | 3          | —          | —         | —          | 75               | 6            | 131           |
| <b>Separate legalmente</b>                           | <b>217</b>              | <b>187</b>            | <b>295</b>   | <b>189</b>   | <b>65</b>  | <b>23</b>  | <b>7</b>   | <b>2</b>  | <b>16</b>  | <b>798</b>       | <b>533</b>   | <b>1.807</b>  |
| Meno di 20   | —                       | —                     | —            | —            | —          | —          | —          | —         | —          | —                | —            | —             |
| 20-24  | 11                      | 5                     | 29           | 8            | 1          | —          | —          | —         | —          | 49               | 35           | 97            |
| 25-29  | 23                      | 18                    | 61           | 17           | 7          | 3          | —          | —         | —          | 111              | 85           | 239           |
| 30-34  | 37                      | 35                    | 64           | 46           | 12         | 3          | 1          | —         | —          | 163              | 115          | 372           |
| 35-39  | 23                      | 20                    | 32           | 51           | 11         | 6          | 1          | —         | —          | 124              | 96           | 320           |
| 40-44  | 9                       | 9                     | 38           | 29           | 16         | 3          | 2          | 1         | 8          | 98               | 85           | 271           |
| 45-49  | 21                      | 19                    | 22           | 21           | 12         | 6          | 2          | 1         | 8          | 85               | 60           | 226           |
| 50-54  | 29                      | 24                    | 23           | 9            | 3          | 1          | 1          | —         | —          | 66               | 33           | 125           |
| 55-59  | 17                      | 16                    | 13           | 4            | 1          | 1          | —          | —         | —          | 36               | 12           | 64            |
| 60-64  | 16                      | 13                    | 5            | 4            | 2          | —          | —          | —         | —          | 27               | 9            | 46            |
| 65-69  | 16                      | 14                    | 8            | —            | —          | —          | —          | —         | —          | 24               | 3            | 32            |
| 70-74  | 11                      | 11                    | —            | —            | —          | —          | —          | —         | —          | 11               | —            | 11            |
| 75 e piu'  | 4                       | 3                     | —            | —            | —          | —          | —          | —         | —          | 4                | —            | 4             |
| <b>Vedove</b>  | <b>10.327</b>           | <b>8.662</b>          | <b>2.720</b> | <b>1.187</b> | <b>478</b> | <b>238</b> | <b>68</b>  | <b>47</b> | <b>364</b> | <b>15.065</b>    | <b>3.938</b> | <b>23.202</b> |
| Meno di 20   | 2                       | 2                     | —            | —            | —          | —          | —          | —         | —          | 2                | —            | 2             |
| 20-24  | 1                       | 1                     | 4            | 2            | 2          | —          | —          | —         | —          | 9                | 7            | 23            |
| 25-29  | 3                       | 3                     | 15           | 8            | 1          | 1          | —          | —         | —          | 28               | 24           | 66            |
| 30-34  | 6                       | 6                     | 31           | 25           | 12         | 2          | —          | —         | —          | 76               | 65           | 201           |
| 35-39  | 9                       | 7                     | 34           | 81           | 24         | 9          | 4          | 2         | 14         | 163              | 150          | 499           |
| 40-44  | 31                      | 23                    | 89           | 136          | 77         | 21         | 3          | 7         | 358        | 316              | 1.055        |               |
| 45-49  | 84                      | 71                    | 180          | 170          | 64         | 26         | 3          | 6         | 46         | 537              | 429          | 1.428         |
| 50-54  | 318                     | 265                   | 345          | 216          | 79         | 32         | 12         | 2         | 16         | 1.004            | 594          | 2.220         |
| 55-59  | 875                     | 735                   | 499          | 208          | 74         | 38         | 11         | 12        | 89         | 1.717            | 716          | 3.138         |
| 60-64  | 1.182                   | 998                   | 375          | 98           | 38         | 27         | 7          | 7         | 49         | 1.734            | 434          | 2.604         |
| 65-69  | 2.107                   | 1.788                 | 354          | 94           | 44         | 32         | 12         | 6         | 52         | 2.649            | 402          | 3.557         |
| 70-74  | 2.293                   | 1.946                 | 316          | 66           | 29         | 27         | 6          | 7         | 55         | 2.744            | 345          | 3.465         |
| 75 e piu'  | 3.416                   | 2.817                 | 478          | 83           | 34         | 23         | 6          | 4         | 36         | 4.044            | 456          | 4.944         |
| <b>Divorziate</b>                                    | <b>126</b>              | <b>110</b>            | <b>100</b>   | <b>46</b>    | <b>16</b>  | <b>2</b>   | <b>1</b>   | <b>—</b>  | <b>—</b>   | <b>291</b>       | <b>142</b>   | <b>544</b>    |
| Meno di 20   | —                       | —                     | —            | —            | —          | —          | —          | —         | —          | —                | —            | —             |
| 20-24  | 2                       | 1                     | 6            | 1            | —          | —          | —          | —         | —          | 9                | 7            | 17            |
| 25-29  | 3                       | 3                     | 8            | 6            | 2          | —          | —          | —         | —          | 19               | 13           | 45            |
| 30-34  | 5                       | 5                     | 17           | 11           | 3          | 1          | —          | —         | —          | 37               | 28           | 89            |
| 35-39  | 8                       | 7                     | 19           | 13           | 6          | 1          | —          | —         | —          | 47               | 38           | 114           |
| 40-44  | 13                      | 11                    | 15           | 9            | 3          | —          | —          | —         | —          | 41               | 27           | 88            |
| 45-49  | 18                      | 14                    | 16           | 5            | —          | —          | 1          | —         | —          | 39               | 14           | 65            |
| 50-54  | 27                      | 23                    | 7            | 1            | 1          | —          | —          | —         | —          | 36               | 6            | 48            |
| 55-59  | 26                      | 23                    | 7            | —            | 1          | —          | —          | —         | —          | 34               | 6            | 44            |
| 60-64  | 17                      | 16                    | 5            | —            | —          | —          | —          | —         | —          | 22               | 3            | 27            |
| 65-69  | 5                       | 5                     | —            | —            | —          | —          | —          | —         | —          | 5                | —            | 5             |
| 70-74  | 2                       | 2                     | —            | —            | —          | —          | —          | —         | —          | 2                | —            | 2             |
| 75 e piu'  | —                       | —                     | —            | —            | —          | —          | —          | —         | —          | —                | —            | —             |
| <b>TOTALE</b>  | <b>14.289</b>           | <b>12.027</b>         | <b>4.792</b> | <b>2.015</b> | <b>826</b> | <b>367</b> | <b>143</b> | <b>64</b> | <b>492</b> | <b>22.496</b>    | <b>5.790</b> | <b>36.407</b> |
| Meno di 20   | 22                      | 14                    | 6            | —            | —          | —          | —          | —         | —          | 28               | 3            | 34            |
| 20-24  | 141                     | 96                    | 99           | 32           | 8          | 2          | 1          | 1         | 7          | 284              | 84           | 490           |
| 25-29  | 153                     | 117                   | 176          | 73           | 23         | 10         | —          | —         | —          | 435              | 222          | 866           |
| 30-34  | 185                     | 151                   | 215          | 133          | 72         | 12         | 6          | 3         | 22         | 626              | 344          | 1.420         |
| 35-39  | 123                     | 103                   | 183          | 201          | 74         | 34         | 9          | 2         | 14         | 626              | 412          | 1.626         |
| 40-44  | 156                     | 127                   | 272          | 258          | 146        | 43         | 14         | 5         | 37         | 894              | 614          | 2.394         |
| 45-49  | 294                     | 251                   | 376          | 271          | 129        | 50         | 21         | 7         | 54         | 1.148            | 686          | 2.805         |
| 50-54  | 679                     | 564                   | 574          | 298          | 114        | 39         | 22         | 6         | 47         | 1.732            | 765          | 3.551         |
| 55-59  | 1.366                   | 1.160                 | 733          | 284          | 89         | 49         | 20         | 16        | 119        | 2.557            | 838          | 4.524         |
| 60-64  | 1.656                   | 1.421                 | 548          | 139          | 49         | 37         | 11         | 7         | 49         | 2.447            | 515          | 3.665         |
| 65-69  | 2.694                   | 2.301                 | 526          | 129          | 53         | 34         | 18         | 6         | 52         | 3.460            | 454          | 4.675         |
| 70-74  | 2.795                   | 2.385                 | 445          | 87           | 33         | 30         | 15         | 7         | 55         | 3.412            | 376          | 4.373         |
| 75 e piu'  | 4.025                   | 3.337                 | 639          | 110          | 36         | 27         | 6          | 4         | 36         | 4.847            | 477          | 5.984         |

**TAV. 18 - Famiglie residenti per condizione professionale o**

| CONDIZIONE DEL CAPO FAMIGLIA           | FAMIGLIE CON COMPONENTI TUTTI IN CONDIZIONE PROFESSIONALE |              |                       |              |                         |              |                          |              |
|--|---|--------------|-----------------------|--------------|-------------------------|--------------|--------------------------|--------------|
|  | TUTTI IN AGRICOLTURA                                      |              | TUTTI NELLE INDUSTRIE |              | TUTTI IN ALTRE ATTIVITÀ |              | TUTTI IN SETTORI DIVERSI |              |
|  | Famiglie  | Componenti   | Famiglie              | Componenti   | Famiglie                | Componenti   | Famiglie                 | Componenti   |
| <b>Occupato</b>                        | <b>1.104</b>  | <b>1.761</b> | <b>3.102</b>          | <b>5.180</b> | <b>4.918</b>            | <b>7.723</b> | <b>3.099</b>             | <b>7.682</b> |
| -Agricoltura                           | 1.104   | 1.761        | —                     | —            | —                       | —            | 687                      | 1.883        |
| -Industrie                             | —   | —            | 3.102                 | 5.180        | —                       | —            | 1.433                    | 3.379        |
| -Altre attività                        | —   | —            | —                     | —            | 4.918                   | 7.723        | 979                      | 2.420        |
| <b>Disoccupato</b>                     | <b>11</b>   | <b>11</b>    | <b>83</b>             | <b>105</b>   | <b>69</b>               | <b>81</b>    | <b>38</b>                | <b>93</b>    |
| <b>In condizione non professionale</b> | <b>—</b>  | <b>—</b>     | <b>—</b>              | <b>—</b>     | <b>—</b>                | <b>—</b>     | <b>—</b>                 | <b>—</b>     |
| In cerca di prima occupazione          | —   | —            | —                     | —            | —                       | —            | —                        | —            |
| Studenti                               | —   | —            | —                     | —            | —                       | —            | —                        | —            |
| Casalinghe                             | —   | —            | —                     | —            | —                       | —            | —                        | —            |
| Ritirati dal lavoro                    | —   | —            | —                     | —            | —                       | —            | —                        | —            |
| Altri                                  | —   | —            | —                     | —            | —                       | —            | —                        | —            |
| <b>TOTALE</b>                          | <b>1.115</b>  | <b>1.772</b> | <b>3.185</b>          | <b>5.285</b> | <b>4.987</b>            | <b>7.804</b> | <b>3.137</b>             | <b>7.775</b> |

**TAV. 19 - Famiglie residenti per ampiezza e numero di componenti (occupati, in età inferiore a 6 anni, in età di 60 anni e più, in età di 75 anni e più)**

| COMPONENTI OCCUPATI<br>—<br>COMPONENTI IN ETÀ INFERIORE A 6 ANNI<br>—<br>COMPONENTI IN ETÀ DI 60 ANNI E PIÙ<br>—<br>COMPONENTI IN ETÀ DI 75 ANNI E PIÙ | FAMIGLIE CON COMPONENTI |               |               |               |               |              |              |               |                |                |
|--|-------------------------|---------------|---------------|---------------|---------------|--------------|--------------|---------------|----------------|----------------|
|  | 1                       | 2             | 3             | 4             | 5             | 6            | 7 e più      |               | TOTALE         |                |
|  |                         |               |               |               |               |              | Famiglie     | Componenti    | Famiglie       | Componenti     |
| <b>NUMERO COMPONENTI OCCUPATI</b>  |                         |               |               |               |               |              |              |               |                |                |
| Nessuno  | 15.041                  | 14.116        | 2.201         | 505           | 138           | 31           | 7            | 52            | 32.039         | 52.824         |
| 1  | 4.628                   | 10.937        | 13.621        | 10.822        | 3.855         | 1.248        | 333          | 2.421         | 45.444         | 139.837        |
| 2  | —                       | 5.468         | 12.947        | 10.542        | 4.539         | 1.791        | 698          | 5.212         | 35.985         | 130.598        |
| 3  | —                       | —             | 1.353         | 2.740         | 2.174         | 1.021        | 615          | 4.664         | 7.903          | 36.679         |
| 4  | —                       | —             | —             | 391           | 578           | 438          | 435          | 3.409         | 1.842          | 10.491         |
| 5 e più  | —                       | —             | —             | —             | 63            | 110          | 260          | 2.194         | 433            | 3.169          |
| <b>TOTALE</b>  | <b>19.669</b>           | <b>30.521</b> | <b>30.122</b> | <b>25.000</b> | <b>11.347</b> | <b>4.639</b> | <b>2.348</b> | <b>17.952</b> | <b>123.646</b> | <b>373.598</b> |
| <b>NUMERO COMPONENTI IN ETÀ INFERIORE A 6 ANNI</b>   |                         |               |               |               |               |              |              |               |                |                |
| Nessuno  | 19.669                  | 30.322        | 22.737        | 18.738        | 8.342         | 3.100        | 1.339        | 10.084        | 104.247        | 293.870        |
| 1  | —                       | 199           | 7.367         | 4.615         | 2.450         | 1.210        | 686          | 5.219         | 16.527         | 65.688         |
| 2  | —                       | —             | 18            | 1.644         | 455           | 307          | 265          | 2.124         | 2.689          | 12.871         |
| 3 e più  | —                       | —             | —             | 3             | 100           | 22           | 58           | 525           | 183            | 1.169          |
| <b>TOTALE</b>  | <b>19.669</b>           | <b>30.521</b> | <b>30.122</b> | <b>25.000</b> | <b>11.347</b> | <b>4.639</b> | <b>2.348</b> | <b>17.952</b> | <b>123.646</b> | <b>373.598</b> |
| <b>NUMERO COMPONENTI IN ETÀ DI 60 ANNI E PIÙ</b>   |                         |               |               |               |               |              |              |               |                |                |
| Nessuno  | 6.036                   | 12.046        | 21.848        | 19.444        | 5.913         | 1.654        | 716          | 5.439         | 67.657         | 218.376        |
| 1  | 13.633                  | 7.386         | 4.474         | 4.186         | 4.058         | 1.489        | 720          | 5.528         | 35.946         | 93.323         |
| 2  | —                       | 11.089        | 3.236         | 1.123         | 1.282         | 1.420        | 743          | 5.658         | 18.893         | 56.966         |
| 3 e più  | —                       | —             | 564           | 247           | 94            | 76           | 169          | 1.327         | 1.150          | 4.933          |
| <b>TOTALE</b>  | <b>19.669</b>           | <b>30.521</b> | <b>30.122</b> | <b>25.000</b> | <b>11.347</b> | <b>4.639</b> | <b>2.348</b> | <b>17.952</b> | <b>123.646</b> | <b>373.598</b> |
| <b>NUMERO COMPONENTI IN ETÀ DI 75 ANNI E PIÙ</b>   |                         |               |               |               |               |              |              |               |                |                |
| Nessuno  | 14.816                  | 25.614        | 27.489        | 22.796        | 9.166         | 3.446        | 1.577        | 12.046        | 104.904        | 318.247        |
| 1  | 4.853                   | 3.597         | 2.271         | 2.001         | 1.934         | 946          | 617          | 4.722         | 16.219         | 46.932         |
| 2  | —                       | 1.310         | 341           | 192           | 240           | 246          | 145          | 1.117         | 2.474          | 8.204          |
| 3 e più  | —                       | —             | 21            | 11            | 7             | 1            | 9            | 67            | 49             | 215            |
| <b>TOTALE</b>  | <b>19.669</b>           | <b>30.521</b> | <b>30.122</b> | <b>25.000</b> | <b>11.347</b> | <b>4.639</b> | <b>2.348</b> | <b>17.952</b> | <b>123.646</b> | <b>373.598</b> |

## non professionale dei componenti e condizione del capo famiglia di censimento

| FAMIGLIE CON COMPONENTI IN CONDIZIONE PROFESSIONALE E NON PROFESSIONALE |            |                          |            |                            |            |                             |            | FAMIGLIE<br>CON COMPONENTI<br>TUTTI IN CONDIZIONE<br>NON PROFESSIONALE |            |
|---|------------|--------------------------|------------|----------------------------|------------|-----------------------------|------------|--|------------|
| TUTTI<br>IN AGRICOLTURA   |            | TUTTI<br>NELLE INDUSTRIE |            | TUTTI IN ALTRE<br>ATTIVITÀ |            | TUTTI IN SETTORI<br>DIVERSI |            |  |            |
| Famiglie  | Componenti | Famiglie                 | Componenti | Famiglie                   | Componenti | Famiglie                    | Componenti | Famiglie   | Componenti |
| 8.945   | 33.989     | 22.739                   | 82.029     | 20.118                     | 71.275     | 15.475                      | 65.624     | —  | —          |
| 8.945   | 33.989     | —                        | —          | —                          | —          | 5.033                       | 23.239     | —  | —          |
| —   | —          | 22.739                   | 82.029     | —                          | —          | 5.993                       | 24.040     | —  | —          |
| —   | —          | —                        | —          | 20.118                     | 71.275     | 4.449                       | 18.345     | —  | —          |
| 41  | 132        | 214                      | 727        | 138                        | 433        | 130                         | 547        | —  | —          |
| 1.350   | 6.022      | 4.913                    | 17.422     | 4.100                      | 13.198     | 1.745                       | 8.662      | 31.314   | 50.902     |
| 8   | 26         | 46                       | 159        | 57                         | 192        | 7                           | 30         | 220  | 464        |
| 2   | 5          | 15                       | 45         | 30                         | 75         | 1                           | 4          | 91   | 147        |
| 96  | 339        | 737                      | 2.178      | 626                        | 1.661      | 238                         | 992        | 4.861  | 6.061      |
| 1.194   | 5.470      | 3.848                    | 14.084     | 3.121                      | 10.419     | 1.413                       | 7.228      | 24.792   | 41.981     |
| 50  | 182        | 267                      | 956        | 266                        | 851        | 86                          | 408        | 1.350  | 2.249      |
| 10.336  | 40.143     | 27.866                   | 100.178    | 24.356                     | 84.906     | 17.350                      | 74.833     | 31.314   | 50.902     |

## TAV. 20 - Famiglie residenti per ampiezza e specie di alloggio in cui dimorano

| SPECIE DI<br>ALLOGGIO                                 | FAMIGLIE CON COMPONENTI |               |               |               |               |              |              |               |                |                |
|---|-------------------------|---------------|---------------|---------------|---------------|--------------|--------------|---------------|----------------|----------------|
|   | 1                       | 2             | 3             | 4             | 5             | 6            | 7 e più      |               | TOTALE         |                |
|   |                         |               |               |               |               |              | Famiglie     | Componenti    | Famiglie       | Componenti     |
| FAMIGLIE CHE<br>OCCUPANO<br>UN'ABITAZIONE             | 16.886                  | 29.084        | 29.107        | 24.513        | 11.246        | 4.623        | 2.334        | 17.841        | 117.793        | 362.236        |
| In proprietà  | 8.517                   | 17.491        | 16.481        | 14.715        | 7.396         | 3.191        | 1.550        | 11.813        | 69.341         | 219.741        |
| In affitto  | 6.898                   | 9.808         | 10.481        | 8.118         | 3.293         | 1.220        | 667          | 5.129         | 40.485         | 119.343        |
| Ad altro titolo                                       | 1.471                   | 1.785         | 2.145         | 1.680         | 557           | 212          | 117          | 899           | 7.967          | 23.152         |
| FAMIGLIE CHE<br>OCCUPANO UN ALTRO<br>TIPO DI ALLOGGIO | 20                      | 4             | 5             | 6             | 2             | 1            | 3            | 26            | 41             | 109            |
| FAMIGLIE IN<br>COABITAZIONE                           | 2.737                   | 1.431         | 1.008         | 479           | 99            | 14           | 11           | 85            | 5.779          | 11.203         |
| FAMIGLIE SENZA<br>ABITAZIONE                          | 26                      | 2             | 2             | 2             | —             | 1            | —            | —             | 33             | 50             |
| <b>TOTALE</b>   | <b>19.669</b>           | <b>30.521</b> | <b>30.122</b> | <b>25.000</b> | <b>11.347</b> | <b>4.639</b> | <b>2.348</b> | <b>17.952</b> | <b>123.646</b> | <b>373.598</b> |

TAV. 21 - Famiglie residenti per tipo della

| TIPO DELLA FAMIGLIA                    | NUMERO DEI    |                  |                                   |               |                  |                                   |
|--|---------------|------------------|-----------------------------------|---------------|------------------|-----------------------------------|
|  | 1             |                  |                                   | 2             |                  |                                   |
|  | FAMIGLIE      | FIGLI CONVIVENTI |                                   | FAMIGLIE      | FIGLI CONVIVENTI |                                   |
|  |               | TOTALE           | di cui in età inferiore a 18 anni |               | TOTALE           | di cui in età inferiore a 18 anni |
| Tipo C 1                               | 24.079        | 24.079           | 14.998                            | 19.034        | 38.068           | 28.286                            |
| Tipo C 2                               | 869           | 869              | 298                               | 311           | 622              | 280                               |
| - di cui con padre separato legalmente | 117           | 117              | 101                               | 37            | 74               | 60                                |
| Tipo C 3                               | 2.795         | 2.795            | 788                               | 1.053         | 2.106            | 934                               |
| - di cui con madre separata legalmente | 264           | 264              | 214                               | 157           | 314              | 247                               |
| Tipo D 2.1                             | 3.820         | 3.820            | 2.333                             | 3.898         | 7.796            | 5.668                             |
| Tipo D 2.2                             | 3.219         | 3.219            | 385                               | 1.369         | 2.738            | 937                               |
| Tipo D 3.1                             | 147           | 147              | 68                                | 109           | 218              | 125                               |
| - di cui con padre separato legalmente | 12            | 12               | 9                                 | 4             | 8                | 8                                 |
| Tipo D 3.2                             | 678           | 678              | 141                               | 252           | 504              | 227                               |
| - di cui con padre separato legalmente | 17            | 17               | 7                                 | 9             | 18               | 14                                |
| Tipo D 4.1                             | 261           | 261              | 109                               | 115           | 230              | 131                               |
| - di cui con madre separata legalmente | 17            | 17               | 10                                | 10            | 20               | 8                                 |
| Tipo D 4.2                             | 690           | 690              | 165                               | 288           | 576              | 237                               |
| - di cui con madre separata legalmente | 13            | 13               | 8                                 | 6             | 12               | 6                                 |
| <b>TOTALE</b>                          | <b>36.558</b> | <b>36.558</b>    | <b>19.285</b>                     | <b>26.429</b> | <b>52.858</b>    | <b>36.825</b>                     |

TAV. 22 - Convivenze e componenti permanenti,

| SPECIE DELLA CONVIVENZA        | NUMERO CONVIVENZE | COMPONENTI                  |   |                       |   |              |   |
|--------------------------------|-------------------|-----------------------------|---|-----------------------|---|--------------|---|
|                                |                   | IN CONDIZIONE PROFESSIONALE |   |                       |   |              |   |
|                                |                   | DIRIGENTI E IMPIEGATI       |   | LAVORATORI DIPENDENTI |   | ALTRI        |   |
|                                |                   | In complesso                | di cui nella pubblica amministrazione, servizi pubblici e privati | In complesso          | di cui nella pubblica amministrazione, servizi pubblici e privati | In complesso | di cui nella pubblica amministrazione, servizi pubblici e privati |
| Convivenze ecclesiastiche      | 77                | 183                         | 178   | 79                    | 68  | 6            | 5   |
| Istituti di istruzione         | 14                | 26                          | 26  | 8                     | 8   | 1            | —   |
| Istituti assistenziali         | 42                | 66                          | 48  | 50                    | 12  | 2            | —   |
| Istituti e case di cura        | 23                | 42                          | 42  | 27                    | 22  | —            | —   |
| Istituti di prevenzione e pena | 2                 | 1                           | 1   | 14                    | 14  | —            | —   |
| Alberghi, pensioni, locande    | 50                | 10                          | 8   | 4                     | —   | 1            | —   |
| Navi mercantili                | —                 | —                           | —   | —                     | —   | —            | —   |
| Altre convivenze               | 59                | 90                          | 90  | 187                   | 182   | —            | —   |
| <b>TOTALE</b>                  | <b>267</b>        | <b>418</b>                  | <b>393</b>  | <b>369</b>            | <b>306</b>  | <b>10</b>    | <b>5</b>  |

TAV. 23 - Convivenze secondo il numero di componenti

| SPECIE DELLA CONVIVENZA        | NUMERO CONVIVENZE | COMPONENTI   |              |              | da 1 a 15  |            |            | da 16 a 25 |            |
|--------------------------------|-------------------|--------------|--------------|--------------|------------|------------|------------|------------|------------|
|                                |                   | M            | F            | MF           | CONVIVENZE | COMPONENTI |            | CONVIVENZE | COMPO      |
|                                |                   |              |              |              |            | MF         | M          |            |            |
|                                |                   |              |              |              |            |            |            |            |            |
| Convivenze ecclesiastiche      | 77                | 96           | 457          | 553          | 71         | 316        | 50         | 1          | 18         |
| Istituti di istruzione         | 14                | 18           | 111          | 129          | 11         | 48         | 15         | 1          | 17         |
| Istituti assistenziali         | 42                | 791          | 1.475        | 2.266        | 9          | 48         | 6          | 7          | 148        |
| Istituti e case di cura        | 23                | 1.142        | 1.415        | 2.557        | 1          | 10         | 1          | 4          | 94         |
| Istituti di prevenzione e pena | 2                 | 642          | 164          | 806          | —          | —          | —          | —          | —          |
| Alberghi, pensioni, locande    | 50                | 274          | 183          | 457          | 42         | 203        | 146        | 4          | 89         |
| Navi mercantili                | —                 | —            | —            | —            | —          | —          | —          | —          | —          |
| Altre convivenze               | 59                | 897          | 17           | 914          | 53         | 164        | 147        | 3          | 62         |
| <b>TOTALE</b>                  | <b>267</b>        | <b>3.860</b> | <b>3.822</b> | <b>7.682</b> | <b>187</b> | <b>789</b> | <b>365</b> | <b>20</b>  | <b>428</b> |

## famiglia e numero di figli conviventi

| FIGLI CONVIVENTI |                  |                                   |              |                  |                                   |            |                  |                                   |               |                  |                                   |
|------------------|------------------|-----------------------------------|--------------|------------------|-----------------------------------|------------|------------------|-----------------------------------|---------------|------------------|-----------------------------------|
| 3                |                  |                                   | 4            |                  |                                   | 5 e più    |                  |                                   | TOTALE        |                  |                                   |
| FAMIGLIE         | FIGLI CONVIVENTI |                                   | FAMIGLIE     | FIGLI CONVIVENTI |                                   | FAMIGLIE   | FIGLI CONVIVENTI |                                   | FAMIGLIE      | FIGLI CONVIVENTI |                                   |
|                  | TOTALE           | di cui in età inferiore a 18 anni |              | TOTALE           | di cui in età inferiore a 18 anni |            | TOTALE           | di cui in età inferiore a 18 anni |               | TOTALE           | di cui in età inferiore a 18 anni |
| 5.018            | 15.054           | 10.933                            | 1.071        | 4.284            | 3.035                             | 400        | 2.216            | 1.541                             | 49.602        | 83.701           | 58.793                            |
| 89               | 267              | 126                               | 22           | 88               | 53                                | 12         | 65               | 34                                | 1.303         | 1.911            | 791                               |
| 7                | 21               | 20                                | 1            | 4                | —                                 | 2          | 10               | 9                                 | 164           | 226              | 190                               |
| 252              | 756              | 379                               | 69           | 276              | 141                               | 37         | 200              | 99                                | 4.206         | 6.133            | 2.341                             |
| 41               | 123              | 85                                | 16           | 64               | 45                                | 6          | 32               | 22                                | 484           | 797              | 613                               |
| 1.012            | 3.036            | 2.261                             | 210          | 840              | 601                               | 64         | 343              | 246                               | 9.004         | 15.835           | 11.109                            |
| 402              | 1.206            | 591                               | 91           | 364              | 191                               | 32         | 173              | 89                                | 5.113         | 7.700            | 2.193                             |
| 41               | 123              | 81                                | 12           | 48               | 37                                | 1          | 5                | 5                                 | 310           | 541              | 316                               |
| —                | —                | —                                 | —            | —                | —                                 | —          | —                | —                                 | 16            | 20               | 17                                |
| 64               | 192              | 108                               | 23           | 92               | 49                                | 5          | 26               | 17                                | 1.022         | 1.492            | 542                               |
| 2                | 6                | 5                                 | —            | —                | —                                 | —          | —                | —                                 | 28            | 41               | 26                                |
| 41               | 123              | 67                                | 5            | 20               | 14                                | 2          | 15               | 11                                | 424           | 649              | 332                               |
| 1                | 3                | 3                                 | —            | —                | —                                 | 1          | 6                | 5                                 | 29            | 46               | 26                                |
| 71               | 213              | 121                               | 13           | 52               | 34                                | 4          | 20               | 12                                | 1.066         | 1.551            | 569                               |
| 1                | 3                | 3                                 | —            | —                | —                                 | —          | —                | —                                 | 20            | 28               | 17                                |
| <b>6.990</b>     | <b>20.970</b>    | <b>14.667</b>                     | <b>1.516</b> | <b>6.064</b>     | <b>4.155</b>                      | <b>557</b> | <b>3.063</b>     | <b>2.054</b>                      | <b>72.050</b> | <b>119.513</b>   | <b>76.986</b>                     |

## attivi e non attivi, per specie della convivenza

| ATTIVI                        |            |            |                  | COMPONENTI NON ATTIVI |              |                  | TOTALE COMPONENTI |              |                  |
|-------------------------------|------------|------------|------------------|-----------------------|--------------|------------------|-------------------|--------------|------------------|
| IN CERCA DI PRIMA OCCUPAZIONE | TOTALE     |            |                  | MASCHI                | FEMMINE      | MASCHI E FEMMINE | MASCHI            | FEMMINE      | MASCHI E FEMMINE |
|                               | MASCHI     | FEMMINE    | MASCHI E FEMMINE |                       |              |                  |                   |              |                  |
| 1                             | 33         | 236        | 269              | 28                    | 198          | 226              | 61                | 434          | 495              |
| 1                             | 3          | 33         | 36               | 6                     | 28           | 34               | 9                 | 61           | 70               |
| 2                             | 4          | 116        | 120              | 591                   | 1.043        | 1.634            | 595               | 1.159        | 1.754            |
| —                             | 4          | 65         | 69               | 289                   | 290          | 579              | 293               | 355          | 648              |
| —                             | 14         | 1          | 15               | 208                   | 63           | 271              | 222               | 64           | 286              |
| —                             | 4          | 11         | 15               | 1                     | 5            | 6                | 5                 | 16           | 21               |
| —                             | —          | —          | —                | —                     | —            | —                | —                 | —            | —                |
| —                             | 273        | 4          | 277              | —                     | 9            | 9                | 273               | 13           | 286              |
| <b>4</b>                      | <b>335</b> | <b>466</b> | <b>801</b>       | <b>1.123</b>          | <b>1.636</b> | <b>2.759</b>     | <b>1.458</b>      | <b>2.102</b> | <b>3.560</b>     |

## presenti per sesso e specie della convivenza

| NENTI      | da 26 a 50 |              |            | da 51 a 75 |            |            | da 76 a 100 |            |            | oltre 100  |              |              |
|------------|------------|--------------|------------|------------|------------|------------|-------------|------------|------------|------------|--------------|--------------|
|            | CONVIVENZE | COMPONENTI   |            | CONVIVENZE | COMPONENTI |            | CONVIVENZE  | COMPONENTI |            | CONVIVENZE | COMPONENTI   |              |
|            |            | MF           | M          |            | MF         | M          |             | MF         | M          |            | MF           | M            |
| —          | 4          | 163          | 45         | 1          | 56         | 1          | —           | —          | —          | —          | —            | —            |
| —          | 2          | 64           | 3          | —          | —          | —          | —           | —          | —          | —          | —            | —            |
| 35         | 13         | 502          | 157        | 8          | 480        | 149        | 1           | 98         | 36         | 4          | 990          | 408          |
| 30         | 4          | 151          | 57         | 4          | 267        | 114        | 4           | 355        | 138        | 6          | 1.680        | 802          |
| —          | —          | —            | —          | —          | —          | —          | —           | —          | —          | 2          | 806          | 642          |
| 36         | 4          | 165          | 92         | —          | —          | —          | —           | —          | —          | —          | —            | —            |
| —          | —          | —            | —          | —          | —          | —          | —           | —          | —          | —          | —            | —            |
| 62         | 1          | 45           | 45         | 1          | 70         | 70         | —           | —          | —          | 1          | 573          | 573          |
| <b>163</b> | <b>28</b>  | <b>1.090</b> | <b>399</b> | <b>14</b>  | <b>873</b> | <b>334</b> | <b>5</b>    | <b>453</b> | <b>174</b> | <b>13</b>  | <b>4.049</b> | <b>2.425</b> |

TAV. 24 - Abitazioni occupate per numero di occupanti,

| NUMERO DI STANZE<br>—<br>TITOLO DI GODIMENTO           | ABITAZIONI OCCUPATE |               |               |               |               |              |
|--|---------------------|---------------|---------------|---------------|---------------|--------------|
|  | 1                   | 2             | 3             | 4             | 5             | 6            |
| <b>Abitazioni occupate</b>                             | <b>16.118</b>       | <b>27.837</b> | <b>28.405</b> | <b>24.475</b> | <b>12.339</b> | <b>5.585</b> |
| 1  | 534                 | 72            | 13            | 14            | —             | 2            |
| 2  | 3.282               | 1.757         | 571           | 222           | 46            | 12           |
| 3  | 3.964               | 4.954         | 3.009         | 1.652         | 437           | 119          |
| 4  | 4.712               | 10.375        | 10.149        | 7.107         | 2.386         | 717          |
| 5  | 1.916               | 5.813         | 7.633         | 7.167         | 3.593         | 1.396        |
| 6  | 834                 | 2.580         | 3.619         | 4.073         | 2.570         | 1.174        |
| 7  | 378                 | 1.074         | 1.623         | 1.943         | 1.340         | 822          |
| 8  | 237                 | 629           | 917           | 1.128         | 965           | 597          |
| 9 e piu'   | 261                 | 583           | 871           | 1.169         | 1.002         | 746          |
| - di cui in proprieta'                                 | 8.027               | 16.485        | 15.921        | 14.697        | 8.222         | 3.923        |
| 1  | 79                  | 17            | 4             | 7             | —             | 2            |
| 2  | 947                 | 674           | 141           | 55            | 20            | 2            |
| 3  | 1.563               | 2.109         | 976           | 529           | 148           | 45           |
| 4  | 2.773               | 5.936         | 4.838         | 3.260         | 1.147         | 369          |
| 5  | 1.334               | 3.936         | 4.735         | 4.466         | 2.278         | 920          |
| 6  | 622                 | 1.954         | 2.561         | 2.990         | 1.914         | 875          |
| 7  | 307                 | 862           | 1.232         | 1.515         | 1.078         | 629          |
| 8  | 189                 | 522           | 721           | 915           | 788           | 477          |
| 9 e piu'   | 213                 | 475           | 713           | 960           | 849           | 604          |
| - di cui in affitto                                    | 6.670               | 9.603         | 10.397        | 8.110         | 3.500         | 1.400        |
| 1  | 329                 | 42            | 7             | 4             | —             | —            |
| 2  | 1.964               | 897           | 354           | 140           | 20            | 8            |
| 3  | 2.093               | 2.473         | 1.743         | 955           | 255           | 66           |
| 4  | 1.633               | 3.869         | 4.572         | 3.302         | 1.083         | 295          |
| 5  | 439                 | 1.553         | 2.397         | 2.238         | 1.119         | 424          |
| 6  | 144                 | 492           | 785           | 849           | 561           | 242          |
| 7  | 34                  | 145           | 286           | 315           | 207           | 154          |
| 8  | 19                  | 75            | 150           | 152           | 135           | 96           |
| 9 e piu'   | 15                  | 57            | 103           | 155           | 120           | 115          |
| <b>Abit.occup.senza stanze esclusivam.ad altro uso</b> | <b>16.118</b>       | <b>27.837</b> | <b>28.405</b> | <b>24.475</b> | <b>12.339</b> | <b>5.585</b> |
| 1  | 542                 | 76            | 14            | 14            | 1             | 2            |
| 2  | 3.324               | 1.819         | 589           | 234           | 47            | 15           |
| 3  | 4.014               | 5.109         | 3.144         | 1.745         | 478           | 125          |
| 4  | 4.714               | 10.536        | 10.451        | 7.324         | 2.469         | 758          |
| 5  | 1.942               | 5.912         | 7.733         | 7.434         | 3.712         | 1.442        |
| 6  | 803                 | 2.464         | 3.530         | 4.053         | 2.633         | 1.240        |
| 7  | 354                 | 978           | 1.545         | 1.804         | 1.349         | 834          |
| 8  | 208                 | 506           | 769           | 999           | 851           | 551          |
| 9 e piu'   | 217                 | 437           | 630           | 868           | 799           | 618          |
| - di cui in proprieta'                                 | 8.027               | 16.485        | 15.921        | 14.697        | 8.222         | 3.923        |
| 1  | 79                  | 18            | 4             | 7             | 1             | 2            |
| 2  | 963                 | 708           | 145           | 60            | 21            | 4            |
| 3  | 1.601               | 2.199         | 1.050         | 575           | 169           | 47           |
| 4  | 2.792               | 6.073         | 5.046         | 3.397         | 1.203         | 395          |
| 5  | 1.351               | 4.037         | 4.843         | 4.703         | 2.377         | 960          |
| 6  | 599                 | 1.869         | 2.516         | 3.021         | 1.980         | 938          |
| 7  | 292                 | 793           | 1.190         | 1.414         | 1.093         | 649          |
| 8  | 166                 | 427           | 607           | 812           | 693           | 437          |
| 9 e piu'   | 184                 | 361           | 520           | 708           | 685           | 491          |
| - di cui in affitto                                    | 6.670               | 9.603         | 10.397        | 8.110         | 3.500         | 1.400        |
| 1  | 333                 | 44            | 8             | 4             | —             | —            |
| 2  | 1.984               | 921           | 365           | 145           | 20            | 9            |
| 3  | 2.105               | 2.529         | 1.789         | 991           | 271           | 70           |
| 4  | 1.612               | 3.880         | 4.644         | 3.362         | 1.108         | 304          |
| 5  | 441                 | 1.544         | 2.381         | 2.257         | 1.138         | 431          |
| 6  | 134                 | 464           | 757           | 807           | 557           | 244          |
| 7  | 29                  | 127           | 257           | 290           | 199           | 147          |
| 8  | 21                  | 50            | 124           | 134           | 120           | 92           |
| 9 e piu'   | 11                  | 44            | 72            | 120           | 87            | 103          |
| <b>Abit.occ.senza stanze esclus.altro uso e cucine</b> | <b>16.118</b>       | <b>27.837</b> | <b>28.405</b> | <b>24.475</b> | <b>12.339</b> | <b>5.585</b> |
| 1  | 2.616               | 1.196         | 304           | 149           | 27            | 11           |
| 2  | 4.443               | 4.533         | 2.445         | 1.247         | 330           | 89           |
| 3  | 4.855               | 10.268        | 9.946         | 6.682         | 2.177         | 655          |
| 4  | 2.463               | 6.957         | 8.577         | 7.946         | 3.750         | 1.395        |
| 5  | 890                 | 2.781         | 3.936         | 4.528         | 2.901         | 1.333        |
| 6  | 411                 | 1.139         | 1.780         | 2.048         | 1.511         | 945          |
| 7  | 202                 | 484           | 752           | 967           | 803           | 540          |
| 8  | 114                 | 286           | 397           | 568           | 495           | 348          |
| 9 e piu'   | 124                 | 193           | 268           | 340           | 345           | 269          |
| - di cui in proprieta'                                 | 8.027               | 16.485        | 15.921        | 14.697        | 8.222         | 3.923        |
| 1  | 683                 | 446           | 77            | 44            | 13            | 4            |
| 2  | 1.594               | 1.905         | 746           | 388           | 119           | 34           |
| 3  | 2.700               | 5.600         | 4.566         | 2.915         | 1.004         | 326          |
| 4  | 1.694               | 4.704         | 5.253         | 4.869         | 2.336         | 902          |
| 5  | 659                 | 2.105         | 2.785         | 3.365         | 2.167         | 1.003        |
| 6  | 334                 | 919           | 1.359         | 1.600         | 1.221         | 745          |
| 7  | 162                 | 406           | 593           | 774           | 652           | 432          |
| 8  | 99                  | 236           | 314           | 466           | 419           | 264          |
| 9 e piu'   | 102                 | 164           | 228           | 276           | 291           | 213          |
| - di cui in affitto                                    | 6.670               | 9.603         | 10.397        | 8.110         | 3.500         | 1.400        |
| 1  | 1.537               | 593           | 178           | 85            | 9             | 6            |
| 2  | 2.476               | 2.282         | 1.432         | 715           | 186           | 27           |
| 3  | 1.853               | 4.067         | 4.656         | 3.233         | 1.033         | 285          |
| 4  | 581                 | 1.882         | 2.750         | 2.572         | 1.209         | 429          |
| 5  | 146                 | 529           | 872           | 911           | 617           | 272          |
| 6  | 43                  | 155           | 303           | 329           | 230           | 159          |
| 7  | 21                  | 49            | 124           | 141           | 118           | 86           |
| 8  | 6                   | 30            | 59            | 79            | 54            | 72           |
| 9 e piu'   | 7                   | 16            | 23            | 45            | 44            | 44           |

## numero di stanze e titolo di godimento

| DA PERSONE |     |            |           | TOTALE     |         |           |            |
|------------|-----|------------|-----------|------------|---------|-----------|------------|
| 7          | 8   | 9 e più    |           | ABITAZIONI | STANZE  | OCCUPANTI |            |
|            |     | ABITAZIONI | OCCUPANTI |            |         | FAMIGLIE  | COMPONENTI |
| 1.891      | 633 | 510        | 5.026     | 117.793    | 579.410 | 123.572   | 373.439    |
| —          | —   | —          | —         | 635        | 635     | 638       | 785        |
| 3          | —   | 1          | 11        | 5.894      | 11.788  | 5.989     | 9.731      |
| 32         | 11  | 7          | 65        | 14.185     | 42.555  | 14.518    | 32.783     |
| 163        | 38  | 21         | 203       | 35.668     | 142.672 | 36.876    | 102.217    |
| 357        | 78  | 53         | 511       | 28.006     | 140.030 | 29.419    | 95.084     |
| 386        | 114 | 62         | 600       | 15.412     | 92.472  | 16.403    | 57.251     |
| 314        | 98  | 75         | 721       | 7.667      | 53.669  | 8.289     | 30.502     |
| 271        | 111 | 75         | 729       | 4.930      | 39.440  | 5.446     | 20.679     |
| 365        | 183 | 216        | 2.186     | 5.396      | 56.149  | 5.994     | 24.407     |
| 1.305      | 430 | 331        | 3.243     | 69.341     | 370.388 | 73.483    | 228.014    |
| —          | —   | —          | —         | 109        | 109     | 110       | 165        |
| 1          | —   | —          | —         | 1.840      | 3.680   | 1.876     | 3.057      |
| 17         | 2   | 2          | 18        | 5.391      | 16.173  | 5.554     | 11.988     |
| 73         | 13  | 11         | 107       | 18.420     | 73.680  | 19.162    | 50.870     |
| 210        | 39  | 28         | 263       | 17.946     | 89.730  | 18.942    | 60.230     |
| 266        | 78  | 36         | 344       | 11.296     | 67.776  | 12.081    | 41.823     |
| 245        | 62  | 44         | 420       | 5.974      | 41.818  | 6.484     | 23.582     |
| 193        | 91  | 55         | 523       | 3.951      | 31.608  | 4.371     | 16.460     |
| 300        | 145 | 155        | 1.568     | 4.414      | 45.814  | 4.903     | 19.839     |
| 484        | 166 | 155        | 1.550     | 40.485     | 172.416 | 41.782    | 121.673    |
| —          | —   | —          | —         | 382        | 382     | 384       | 450        |
| 2          | —   | —          | —         | 3.385      | 6.770   | 3.435     | 5.542      |
| 13         | 8   | 3          | 28        | 7.609      | 22.827  | 7.750     | 17.942     |
| 71         | 22  | 7          | 69        | 14.854     | 59.416  | 15.255    | 44.222     |
| 128        | 36  | 24         | 239       | 8.358      | 41.790  | 8.701     | 29.250     |
| 98         | 33  | 24         | 236       | 3.228      | 19.368  | 3.386     | 12.322     |
| 57         | 25  | 27         | 264       | 1.250      | 8.750   | 1.324     | 5.264      |
| 62         | 13  | 17         | 175       | 719        | 5.752   | 780       | 3.191      |
| 53         | 29  | 53         | 539       | 700        | 7.361   | 767       | 3.490      |
| 1.891      | 633 | 510        | 5.026     | 117.793    | 567.740 | 123.572   | 373.439    |
| —          | —   | —          | —         | 649        | 649     | 654       | 809        |
| 3          | —   | 1          | 11        | 6.032      | 12.064  | 6.129     | 10.022     |
| 33         | 12  | 8          | 74        | 14.668     | 44.004  | 15.031    | 34.185     |
| 177        | 40  | 22         | 212       | 36.491     | 145.964 | 37.730    | 105.099    |
| 384        | 87  | 54         | 523       | 28.700     | 143.500 | 30.160    | 97.820     |
| 402        | 122 | 62         | 597       | 15.309     | 91.854  | 16.329    | 57.525     |
| 306        | 103 | 75         | 721       | 7.348      | 51.436  | 7.962     | 29.597     |
| 275        | 109 | 77         | 747       | 4.345      | 34.760  | 4.845     | 18.628     |
| 311        | 160 | 211        | 2.141     | 4.251      | 43.509  | 4.732     | 19.754     |
| 1.305      | 430 | 331        | 3.243     | 69.341     | 361.699 | 73.483    | 228.014    |
| —          | —   | —          | —         | 111        | 111     | 113       | 172        |
| 1          | —   | —          | —         | 1.902      | 3.804   | 1.940     | 3.190      |
| 17         | 3   | 2          | 18        | 5.663      | 16.989  | 5.847     | 12.737     |
| 81         | 15  | 12         | 116       | 19.014     | 76.056  | 19.775    | 52.852     |
| 233        | 44  | 29         | 275       | 18.577     | 92.885  | 19.619    | 62.669     |
| 281        | 85  | 35         | 332       | 11.324     | 67.944  | 12.134    | 42.476     |
| 237        | 65  | 45         | 429       | 5.778      | 40.446  | 6.287     | 23.071     |
| 199        | 89  | 55         | 523       | 3.485      | 27.880  | 3.893     | 14.804     |
| 256        | 129 | 153        | 1.550     | 3.487      | 35.584  | 3.875     | 16.043     |
| 484        | 166 | 155        | 1.550     | 40.485     | 170.295 | 41.782    | 121.673    |
| —          | —   | —          | —         | 389        | 389     | 392       | 461        |
| 2          | —   | —          | —         | 3.446      | 6.892   | 3.495     | 5.669      |
| 14         | 8   | 4          | 37        | 7.781      | 23.343  | 7.929     | 18.468     |
| 75         | 22  | 7          | 69        | 15.014     | 60.056  | 15.424    | 44.886     |
| 130        | 39  | 24         | 239       | 8.385      | 41.925  | 8.726     | 29.437     |
| 101        | 33  | 25         | 245       | 3.122      | 18.732  | 3.283     | 12.026     |
| 57         | 27  | 26         | 255       | 1.159      | 8.113   | 1.228     | 4.961      |
| 60         | 13  | 19         | 193       | 633        | 5.064   | 690       | 2.898      |
| 45         | 24  | 50         | 512       | 556        | 5.781   | 615       | 2.867      |
| 1.891      | 633 | 510        | 5.026     | 117.793    | 466.186 | 123.572   | 373.439    |
| 3          | —   | 1          | 11        | 4.307      | 4.307   | 4.376     | 6.749      |
| 26         | 7   | 6          | 55        | 13.126     | 26.252  | 13.420    | 28.309     |
| 152        | 37  | 20         | 195       | 34.792     | 104.376 | 35.924    | 98.327     |
| 371        | 90  | 52         | 504       | 31.601     | 126.404 | 33.132    | 104.833    |
| 412        | 119 | 75         | 718       | 16.975     | 84.875  | 18.107    | 63.429     |
| 349        | 119 | 80         | 773       | 8.382      | 50.292  | 9.122     | 33.614     |
| 258        | 108 | 66         | 639       | 4.180      | 29.260  | 4.581     | 17.858     |
| 174        | 68  | 69         | 681       | 2.519      | 20.152  | 2.762     | 11.155     |
| 146        | 85  | 141        | 1.450     | 1.911      | 20.268  | 2.148     | 9.165      |
| 1.305      | 430 | 331        | 3.243     | 69.341     | 300.809 | 73.483    | 228.014    |
| —          | —   | —          | —         | 1.268      | 1.268   | 1.295     | 2.078      |
| 15         | 1   | 2          | 18        | 4.804      | 9.608   | 4.959     | 10.124     |
| 63         | 13  | 10         | 98        | 17.197     | 51.591  | 17.851    | 46.877     |
| 220        | 45  | 26         | 247       | 20.049     | 80.196  | 21.129    | 65.576     |
| 293        | 87  | 45         | 424       | 12.509     | 62.545  | 13.418    | 46.708     |
| 262        | 72  | 47         | 451       | 6.559      | 39.354  | 7.159     | 26.085     |
| 192        | 89  | 46         | 438       | 3.346      | 23.422  | 3.677     | 14.195     |
| 141        | 55  | 52         | 513       | 2.046      | 16.368  | 2.248     | 8.996      |
| 118        | 68  | 103        | 1.054     | 1.563      | 16.457  | 1.747     | 7.375      |
| 484        | 166 | 155        | 1.550     | 40.485     | 136.411 | 41.782    | 121.673    |
| —          | —   | —          | —         | 2.410      | 2.410   | 2.444     | 3.692      |
| 2          | —   | —          | —         | 7.156      | 14.312  | 7.274     | 15.546     |
| 9          | 6   | 3          | 27        | 15.225     | 45.675  | 15.633    | 44.489     |
| 71         | 20  | 7          | 70        | 9.616      | 38.464  | 9.984     | 32.965     |
| 128        | 41  | 24         | 239       | 3.504      | 17.520  | 3.677     | 13.388     |
| 99         | 30  | 28         | 274       | 1.350      | 8.100   | 1.439     | 5.710      |
| 71         | 32  | 28         | 275       | 623        | 4.361   | 670       | 2.814      |
| 53         | 14  | 17         | 170       | 352        | 2.816   | 375       | 1.676      |
| 27         | 11  | 14         | 138       | —          | —       | —         | —          |
| 24         | 12  | 34         | 357       | 249        | 2.753   | 286       | 1.393      |

**TAV. 25 - Abitazioni occupate per numero di stanze, numero di famiglie, figura giuridica**

| NUMERO FAMIGLIE<br>—<br>FIGURA GIURIDICA DEL PROPRIETARIO<br>—<br>EPOCA DI COSTRUZIONE E TITOLO DI GODIMENTO<br>—<br>NUMERO SERVIZI INSTALLATI | ABITAZIONI |              |               |               |               |               |
|--|------------|--------------|---------------|---------------|---------------|---------------|
|  | 1          | 2            | 3             | 4             | 5             | 6             |
| <b>ABITAZIONI OCCUPATE</b>   | <b>635</b> | <b>5.894</b> | <b>14.185</b> | <b>35.668</b> | <b>28.006</b> | <b>15.412</b> |
| - Da una famiglia  |            |              |               |               |               |               |
| - numero   | 632        | 5.805        | 13.859        | 34.484        | 26.652        | 14.470        |
| - componenti   | 778        | 9.436        | 31.521        | 97.072        | 88.527        | 52.425        |
| - Da due famiglie  |            |              |               |               |               |               |
| - numero   | 3          | 83           | 320           | 1.164         | 1.307         | 898           |
| - componenti   | 7          | 266          | 1.236         | 5.036         | 6.252         | 4.558         |
| - Da tre e più famiglie  |            |              |               |               |               |               |
| - numero   | —          | 6            | 6             | 20            | 47            | 44            |
| - componenti   | —          | 29           | 26            | 109           | 305           | 268           |
| <b>Figura giuridica del proprietario</b>   |            |              |               |               |               |               |
| - Persona fisica   | 515        | 5.278        | 12.525        | 32.478        | 25.335        | 14.655        |
| - Impresa bancaria o assicuratrice   | 1          | 16           | 66            | 174           | 92            | 71            |
| - Altra impresa: di costruzioni, immobiliare,<br>industriale, commerciale, ecc.  | 44         | 55           | 201           | 414           | 258           | 110           |
| - Cooperativa edilizia di abitazione   | 3          | 8            | 61            | 253           | 367           | 113           |
| - a proprietà individuale  | 1          | 6            | 31            | 149           | 243           | 69            |
| - a proprietà indivisa   | 2          | 2            | 30            | 104           | 124           | 44            |
| - Stato, Regioni, Province, Comuni   | 46         | 257          | 422           | 486           | 283           | 86            |
| - Enti previdenziali (INPS, INPDAl, ecc.)  | —          | 6            | 7             | 45            | 30            | 8             |
| - Istituto autonomo case popolari (IACP)   | 8          | 173          | 697           | 1.332         | 1.294         | 208           |
| - Altro proprietario   | 18         | 101          | 206           | 486           | 347           | 161           |
| <b>Epoca di costruzione</b>  |            |              |               |               |               |               |
| Prima del 1919   | 291        | 2.414        | 4.144         | 7.814         | 5.002         | 3.532         |
| - di cui in proprietà  | 42         | 686          | 1.537         | 3.863         | 2.872         | 2.275         |
| 1919 - 1945  | 63         | 769          | 1.520         | 3.183         | 2.146         | 1.548         |
| - di cui in proprietà  | 5          | 217          | 552           | 1.516         | 1.204         | 1.021         |
| 1946 - 1960  | 48         | 768          | 2.713         | 5.640         | 3.453         | 1.773         |
| - di cui in proprietà  | 14         | 247          | 1.067         | 3.137         | 2.271         | 1.279         |
| 1961 - 1971  | 108        | 1.030        | 3.457         | 10.588        | 8.347         | 4.125         |
| - di cui in proprietà  | 26         | 376          | 1.272         | 5.611         | 5.712         | 3.284         |
| 1972 - 1975  | 71         | 422          | 1.063         | 3.907         | 4.060         | 2.065         |
| - di cui in proprietà  | 10         | 161          | 426           | 1.897         | 2.535         | 1.586         |
| 1976 - 1980  | 50         | 440          | 1.159         | 4.129         | 4.511         | 2.118         |
| - di cui in proprietà  | 11         | 139          | 483           | 2.161         | 3.003         | 1.654         |
| Dopo il 1980   | 4          | 51           | 129           | 407           | 487           | 251           |
| - di cui in proprietà  | 1          | 14           | 54            | 235           | 349           | 197           |
| <b>Numero di servizi installati</b>  |            |              |               |               |               |               |
| Acqua potabile, gabinetto, bagno, elettricità,<br>riscaldamento  | 314        | 3.665        | 11.623        | 32.195        | 26.484        | 14.586        |
| Acqua potabile, gabinetto, bagno, elettricità  | 5          | 13           | 20            | 51            | 31            | 14            |
| Acqua potabile, gabinetto, bagno   | —          | —            | 2             | 2             | —             | —             |
| Acqua potabile, gabinetto, elettricità   | 15         | 26           | 17            | 32            | 11            | 7             |
| Acqua potabile, gabinetto  | —          | 1            | 1             | —             | —             | —             |
| Acqua potabile, elettricità  | 6          | 5            | 12            | 12            | 11            | 8             |
| Gabinetto, elettricità   | 3          | 3            | —             | 5             | 2             | —             |
| Altre combinazioni   | 287        | 2.178        | 2.510         | 3.370         | 1.467         | 797           |
| Solo acqua potabile  | —          | 1            | —             | —             | —             | —             |
| Solo gabinetto   | 2          | 2            | —             | —             | —             | —             |
| Solo elettricità   | 1          | —            | —             | 1             | —             | —             |
| Nessun servizio  | 2          | —            | —             | —             | —             | —             |



## del proprietario, epoca di costruzione e titolo di godimento, numero di servizi installati

| CON STANZE |        |            |        | TOTALE     |         |           |            |
|------------|--------|------------|--------|------------|---------|-----------|------------|
| 7          | 8      | 9 e più    |        | ABITAZIONI | STANZE  | OCCUPANTI |            |
|            |        | ABITAZIONI | STANZE |            |         | FAMIGLIE  | COMPONENTI |
| 7.667      | 4.930  | 5.396      | 56.149 | 117.793    | 579.410 | 123.572   | 373.439    |
| 7.088      | 4.456  | 4.873      | 50.719 | 112.319    | 547.818 | 112.319   | —          |
| 27.366     | 17.973 | 21.347     | —      | —          | —       | —         | 346.445    |
| 539        | 437    | 462        | 4.751  | 5.213      | 29.728  | 10.426    | —          |
| 2.856      | 2.445  | 2.612      | —      | —          | —       | —         | 25.268     |
| 40         | 37     | 61         | 679    | 261        | 1.864   | 827       | —          |
| 280        | 261    | 448        | —      | —          | —       | —         | 1.726      |
| 7.445      | 4.792  | 5.218      | 54.304 | 108.241    | 537.918 | 113.630   | 343.030    |
| 20         | 8      | 6          | 58     | 454        | 2.075   | 463       | 1.346      |
| 36         | 32     | 38         | 392    | 1.188      | 5.263   | 1.214     | 3.693      |
| 18         | 8      | 7          | 73     | 838        | 3.990   | 892       | 2.717      |
| 10         | 7      | 2          | 22     | 518        | 2.479   | 546       | 1.706      |
| 8          | 1      | 5          | 51     | 320        | 1.511   | 346       | 1.011      |
| 33         | 14     | 15         | 146    | 1.642      | 6.190   | 1.699     | 4.706      |
| 5          | 1      | 5          | 61     | 107        | 515     | 109       | 344        |
| 26         | 6      | 7          | 72     | 3.751      | 15.793  | 3.918     | 12.666     |
| 84         | 69     | 100        | 1.043  | 1.572      | 7.666   | 1.647     | 4.937      |
| 2.138      | 1.511  | 1.915      | 20.293 | 28.761     | 142.356 | 30.207    | 85.763     |
| 1.462      | 1.074  | 1.372      | 14.536 | 15.183     | 82.849  | 16.068    | 45.520     |
| 838        | 605    | 638        | 6.513  | 11.310     | 56.130  | 11.879    | 35.135     |
| 573        | 445    | 498        | 5.118  | 6.031      | 32.994  | 6.410     | 19.095     |
| 866        | 566    | 549        | 5.753  | 16.376     | 76.529  | 17.264    | 48.863     |
| 683        | 458    | 468        | 4.884  | 9.624      | 48.615  | 10.258    | 29.270     |
| 1.800      | 1.101  | 1.100      | 11.220 | 31.656     | 154.004 | 33.363    | 103.459    |
| 1.527      | 978    | 997        | 10.130 | 19.783     | 103.945 | 21.107    | 67.621     |
| 954        | 526    | 546        | 5.576  | 13.614     | 68.884  | 14.221    | 46.376     |
| 813        | 450    | 497        | 5.019  | 8.375      | 45.699  | 8.855     | 30.002     |
| 981        | 561    | 572        | 6.014  | 14.521     | 73.555  | 15.038    | 48.745     |
| 836        | 492    | 513        | 5.414  | 9.292      | 50.523  | 9.697     | 32.846     |
| 90         | 60     | 76         | 780    | 1.555      | 7.952   | 1.600     | 5.098      |
| 80         | 54     | 69         | 713    | 1.053      | 5.763   | 1.088     | 3.660      |
| 7.304      | 4.633  | 5.198      | 53.936 | 106.002    | 533.357 | 111.444   | 345.912    |
| 16         | 8      | 5          | 72     | 163        | 782     | 177       | 476        |
| —          | —      | —          | —      | 4          | 14      | 4         | 10         |
| 2          | 1      | 3          | 36     | 114        | 401     | 117       | 221        |
| —          | —      | —          | —      | 2          | 5       | 2         | 2          |
| —          | 3      | 2          | 26     | 59         | 253     | 66        | 149        |
| —          | —      | —          | —      | 13         | 39      | 13        | 15         |
| 345        | 285    | 188        | 2.079  | 11.427     | 44.544  | 11.740    | 26.645     |
| —          | —      | —          | —      | 1          | 2       | 1         | 1          |
| —          | —      | —          | —      | 4          | 6       | 4         | 4          |
| —          | —      | —          | —      | 2          | 5       | 2         | 2          |
| —          | —      | —          | —      | 2          | 2       | 2         | 2          |

**TAV. 26 - Abitazioni occupate per tipo di fabbricato,**

| NUMERO STANZE<br>—<br>EPOCA DI COSTRUZIONE<br>—<br>SERVIZI INSTALLATI | FABBRICATO UTILIZZATO ESCLUSIVAMENTE AD USO ABITATIVO<br>PER NUMERO DI ABITAZIONI |        |          |           |            |          | TOTALE  |
|---|---|--------|----------|-----------|------------|----------|---------|
|   | 1   | 2      | da 3 a 8 | da 9 a 15 | da 16 a 30 | 31 e più |         |
| ABITAZIONI  | 41.042  | 20.812 | 21.666   | 5.661     | 4.718      | 1.825    | 95.724  |
| STANZE  | 221.616   | 96.676 | 91.477   | 23.679    | 19.110     | 7.379    | 459.937 |
| FAMIGLIE  | 43.411  | 21.937 | 22.482   | 5.847     | 4.832      | 1.873    | 100.382 |
| OCCUPANTI   | 136.472   | 63.474 | 61.761   | 16.431    | 13.361     | 5.233    | 296.732 |
| <b>Numero stanze</b>  |   |        |          |           |            |          |         |
| 1   | 119   | 109    | 188      | 40        | 47         | 7        | 510     |
| 2   | 1.347   | 1.377  | 1.688    | 259       | 288        | 97       | 5.056   |
| 3   | 2.838   | 2.766  | 3.858    | 1.035     | 905        | 494      | 11.896  |
| 4   | 10.334  | 6.443  | 8.249    | 2.383     | 2.122      | 636      | 30.167  |
| 5   | 10.086  | 5.370  | 4.972    | 1.439     | 1.039      | 460      | 23.366  |
| 6   | 7.143   | 2.677  | 1.651    | 367       | 228        | 89       | 12.155  |
| 7   | 3.983   | 1.014  | 536      | 91        | 48         | 28       | 5.700   |
| 8   | 2.486   | 542    | 289      | 24        | 28         | 5        | 3.374   |
| 9 e più   | 2.706   | 514    | 235      | 23        | 13         | 9        | 3.500   |
| <b>Epoca di costruzione</b>   |   |        |          |           |            |          |         |
| Prima del 1919  | 10.861  | 4.176  | 5.001    | 498       | 76         | 40       | 20.652  |
| 1919 - 1945   | 4.400   | 1.980  | 1.988    | 160       | 72         | 15       | 8.615   |
| 1946 - 1960   | 4.905   | 2.714  | 4.017    | 1.031     | 786        | 244      | 13.697  |
| 1961 - 1971   | 10.677  | 6.206  | 4.688    | 2.025     | 2.662      | 1.012    | 27.270  |
| 1972 - 1975   | 4.806   | 2.775  | 2.563    | 860       | 588        | 169      | 11.761  |
| 1976 - 1980   | 4.841   | 2.678  | 3.084    | 995       | 484        | 313      | 12.395  |
| Dopo il 1980  | 552   | 283    | 325      | 92        | 50         | 32       | 1.334   |
| <b>Servizi installati</b>   |   |        |          |           |            |          |         |
| Acqua potabile  | 40.635  | 20.664 | 21.494   | 5.656     | 4.717      | 1.823    | 94.989  |
| Gabinetto   | 40.344  | 20.542 | 21.388   | 5.631     | 4.703      | 1.817    | 94.425  |
| Bagno   | 36.875  | 19.168 | 19.279   | 5.432     | 4.669      | 1.804    | 87.227  |
| Elettricità   | 40.995  | 20.792 | 21.639   | 5.657     | 4.717      | 1.824    | 95.624  |
| Riscaldamento   | 40.904  | 20.762 | 21.599   | 5.652     | 4.713      | 1.825    | 95.455  |

## numero di stanze, epoca di costruzione, servizi installati

| FABBRICATO UTILIZZATO PREVALENTEMENTE AD USO ABITATIVO<br>PER NUMERO DI ABITAZIONI |        |          |           |            |          |        | FABBRICATO<br>UTILIZZATO<br>PREVALENTE-<br>MENTE AD<br>USO NON<br>ABITATIVO | FABBRICATO<br>RURALE |
|--|--------|----------|-----------|------------|----------|--------|---|----------------------|
| 1  | 2      | da 3 a 8 | da 9 a 15 | da 16 a 30 | 31 e più | TOTALE |   |                      |
| 4.833  | 2.286  | 2.845    | 1.036     | 726        | 587      | 12.313 | 1.041   | 8.715                |
| 29.783   | 11.675 | 12.717   | 4.455     | 3.033      | 2.475    | 64.138 | 5.342   | 49.993               |
| 5.137  | 2.423  | 2.978    | 1.058     | 738        | 599      | 12.933 | 1.095   | 9.162                |
| 17.498   | 7.364  | 8.054    | 2.799     | 1.939      | 1.662    | 39.316 | 3.508   | 33.883               |
| 24   | 18     | 26       | 10        | 2          | 2        | 82     | 30  | 13                   |
| 80   | 118    | 217      | 61        | 36         | 27       | 539    | 45  | 254                  |
| 270  | 291    | 495      | 182       | 148        | 103      | 1.489  | 133   | 667                  |
| 830  | 561    | 943      | 385       | 323        | 248      | 3.290  | 282   | 1.929                |
| 978  | 545    | 574      | 264       | 139        | 164      | 2.664  | 220   | 1.756                |
| 891  | 328    | 297      | 74        | 47         | 27       | 1.664  | 121   | 1.472                |
| 584  | 178    | 147      | 36        | 15         | 3        | 963    | 65  | 939                  |
| 519  | 97     | 74       | 11        | 9          | 7        | 717    | 52  | 787                  |
| 657  | 150    | 72       | 13        | 7          | 6        | 905    | 93  | 898                  |
| 1.455  | 606    | 939      | 135       | 20         | 22       | 3.177  | 270   | 4.662                |
| 546  | 259    | 307      | 39        | 6          | 7        | 1.164  | 113   | 1.418                |
| 650  | 323    | 433      | 258       | 232        | 51       | 1.947  | 169   | 563                  |
| 1.199  | 588    | 601      | 356       | 361        | 290      | 3.395  | 235   | 756                  |
| 479  | 236    | 262      | 95        | 55         | 55       | 1.182  | 128   | 543                  |
| 450  | 253    | 280      | 132       | 50         | 146      | 1.311  | 114   | 701                  |
| 54   | 21     | 23       | 21        | 2          | 16       | 137    | 12  | 72                   |
| 4.805  | 2.275  | 2.820    | 1.034     | 726        | 587      | 12.247 | 1.034   | 8.503                |
| 4.769  | 2.262  | 2.818    | 1.033     | 725        | 584      | 12.191 | 1.031   | 8.370                |
| 4.457  | 2.128  | 2.544    | 992       | 719        | 582      | 11.422 | 955   | 7.293                |
| 4.828  | 2.285  | 2.843    | 1.034     | 726        | 586      | 12.302 | 1.039   | 8.693                |
| 4.815  | 2.281  | 2.839    | 1.034     | 726        | 586      | 12.281 | 1.034   | 8.652                |

TAV. 27 - Abitazioni occupate per servizi installati, numero di occupanti,

| NUMERO OCCUPANTI<br>—<br>NUMERO STANZE<br>—<br>TITOLO DI GODIMENTO<br>—<br>FIGURA GIURIDICA DEL PROPRIETARIO ED<br>EPOCA DI COSTRUZIONE | TOTALE<br>ABITAZIONI | ACQUA POTABILE  |                          |         |         | DI POZZO<br>O CISTERNA | TOTALE |
|---|----------------------|-----------------|--------------------------|---------|---------|------------------------|--------|
|   |                      | DI ACQUEDOTTO   |                          |         | TOTALE  |                        |        |
|   |                      | Nell'abitazione | Fuori<br>dell'abitazione |         |         |                        |        |
| ABITAZIONI OCCUPATE   | 117.793              | 57.864          | 1.179                    | 59.043  | 57.730  | 116.773                |        |
| STANZE  | 579.410              | 269.678         | 4.976                    | 274.654 | 300.573 | 575.227                |        |
| FAMIGLIE  | 123.572              | 60.201          | 1.224                    | 61.425  | 61.106  | 122.531                |        |
| OCCUPANTI   | 373.439              | 173.115         | 3.157                    | 176.272 | 194.679 | 370.951                |        |
| <b>Numero occupanti</b>   |                      |                 |                          |         |         |                        |        |
| 1   | 16.118               | 9.131           | 354                      | 9.485   | 6.258   | 15.743                 |        |
| 2   | 27.837               | 14.582          | 274                      | 14.856  | 12.736  | 27.592                 |        |
| 3   | 28.405               | 14.358          | 217                      | 14.575  | 13.661  | 28.236                 |        |
| 4   | 24.475               | 11.717          | 177                      | 11.894  | 12.473  | 24.367                 |        |
| 5   | 12.339               | 5.171           | 93                       | 5.264   | 6.999   | 12.263                 |        |
| 6   | 5.585                | 1.943           | 36                       | 1.979   | 3.574   | 5.553                  |        |
| 7   | 1.891                | 611             | 17                       | 628     | 1.254   | 1.882                  |        |
| 8   | 633                  | 194             | 5                        | 199     | 429     | 628                    |        |
| 9 e più   | 510                  | 157             | 6                        | 163     | 346     | 509                    |        |
| <b>Numero stanze</b>  |                      |                 |                          |         |         |                        |        |
| 1   | 635                  | 380             | 40                       | 420     | 172     | 592                    |        |
| 2   | 5.894                | 3.245           | 198                      | 3.443   | 2.280   | 5.723                  |        |
| 3   | 14.185               | 8.467           | 189                      | 8.656   | 5.362   | 14.018                 |        |
| 4   | 35.668               | 19.203          | 320                      | 19.523  | 15.852  | 35.375                 |        |
| 5   | 28.006               | 13.809          | 208                      | 14.017  | 13.820  | 27.837                 |        |
| 6   | 15.412               | 6.416           | 106                      | 6.522   | 8.817   | 15.339                 |        |
| 7   | 7.667                | 2.828           | 58                       | 2.886   | 4.740   | 7.626                  |        |
| 8   | 4.930                | 1.616           | 26                       | 1.642   | 3.249   | 4.891                  |        |
| 9 e più   | 5.396                | 1.900           | 34                       | 1.934   | 3.438   | 5.372                  |        |
| <b>Titolo di godimento</b>  |                      |                 |                          |         |         |                        |        |
| Proprietà   | 69.341               | 30.901          | 525                      | 31.426  | 37.481  | 68.907                 |        |
| Affitto   | 40.485               | 23.758          | 559                      | 24.317  | 15.684  | 40.001                 |        |
| Altro titolo  | 7.967                | 3.205           | 95                       | 3.300   | 4.565   | 7.865                  |        |
| <b>Figura giuridica del proprietario ed epoca di costruzione</b>  |                      |                 |                          |         |         |                        |        |
| <b>Persona fisica</b>   | 108.241              | 51.262          | 1.083                    | 52.345  | 54.923  | 107.268                |        |
| Prima del 1919  | 27.414               | 11.064          | 526                      | 11.590  | 15.226  | 26.816                 |        |
| 1919 - 1945   | 10.667               | 4.569           | 153                      | 4.722   | 5.824   | 10.546                 |        |
| 1946 - 1960   | 14.334               | 8.459           | 94                       | 8.553   | 5.713   | 14.266                 |        |
| 1961 - 1971   | 28.827               | 15.035          | 157                      | 15.192  | 13.543  | 28.735                 |        |
| 1972 - 1975   | 12.563               | 5.742           | 74                       | 5.816   | 6.700   | 12.516                 |        |
| 1976 - 1980   | 13.069               | 5.763           | 65                       | 5.828   | 7.200   | 13.028                 |        |
| Dopo il 1980  | 1.367                | 630             | 14                       | 644     | 717     | 1.361                  |        |
| <b>Imprese</b>  | 1.642                | 1.199           | 12                       | 1.211   | 427     | 1.638                  |        |
| Prima del 1919  | 236                  | 149             | 4                        | 153     | 80      | 233                    |        |
| 1919 - 1945   | 141                  | 98              | 2                        | 100     | 41      | 141                    |        |
| 1946 - 1960   | 225                  | 166             | 1                        | 167     | 57      | 224                    |        |
| 1961 - 1971   | 584                  | 486             | 3                        | 489     | 95      | 584                    |        |
| 1972 - 1975   | 213                  | 146             | —                        | 146     | 67      | 213                    |        |
| 1976 - 1980   | 210                  | 139             | 2                        | 141     | 69      | 210                    |        |
| Dopo il 1980  | 33                   | 15              | —                        | 15      | 18      | 33                     |        |
| <b>Cooperative edilizie a proprietà individuale e indivisa</b>  | 838                  | 687             | 4                        | 691     | 145     | 836                    |        |
| Prima del 1919  | 24                   | 10              | 2                        | 12      | 11      | 23                     |        |
| 1919 - 1945   | 14                   | 9               | —                        | 9       | 5       | 14                     |        |
| 1946 - 1960   | 161                  | 143             | 2                        | 145     | 16      | 161                    |        |
| 1961 - 1971   | 251                  | 210             | —                        | 210     | 41      | 251                    |        |
| 1972 - 1975   | 76                   | 58              | —                        | 58      | 18      | 76                     |        |
| 1976 - 1980   | 283                  | 245             | —                        | 245     | 38      | 283                    |        |
| Dopo il 1980  | 29                   | 12              | —                        | 12      | 16      | 28                     |        |
| <b>Stato, Regioni, Province, Comuni, IACP</b>   | 5.393                | 3.803           | 57                       | 3.860   | 1.507   | 5.367                  |        |
| Prima del 1919  | 447                  | 289             | 6                        | 295     | 142     | 437                    |        |
| 1919 - 1945   | 292                  | 162             | 6                        | 168     | 121     | 289                    |        |
| 1946 - 1960   | 1.399                | 1.025           | 12                       | 1.037   | 355     | 1.392                  |        |
| 1961 - 1971   | 1.684                | 1.176           | 10                       | 1.186   | 494     | 1.680                  |        |
| 1972 - 1975   | 642                  | 364             | 12                       | 376     | 266     | 642                    |        |
| 1976 - 1980   | 827                  | 695             | 9                        | 704     | 121     | 825                    |        |
| Dopo il 1980  | 102                  | 92              | 2                        | 94      | 8       | 102                    |        |
| <b>Enti previdenziali</b>   | 107                  | 74              | 1                        | 75      | 29      | 104                    |        |
| Prima del 1919  | 23                   | 10              | —                        | 10      | 10      | 20                     |        |
| 1919 - 1945   | 12                   | 9               | —                        | 9       | 3       | 12                     |        |
| 1946 - 1960   | 30                   | 27              | —                        | 27      | 3       | 30                     |        |
| 1961 - 1971   | 23                   | 18              | 1                        | 19      | 4       | 23                     |        |
| 1972 - 1975   | 12                   | 7               | —                        | 7       | 5       | 12                     |        |
| 1976 - 1980   | 7                    | 3               | —                        | 3       | 4       | 7                      |        |
| Dopo il 1980  | —                    | —               | —                        | —       | —       | —                      |        |
| <b>Altro proprietario</b>   | 1.572                | 839             | 22                       | 861     | 699     | 1.560                  |        |
| Prima del 1919  | 617                  | 285             | 11                       | 296     | 315     | 611                    |        |
| 1919 - 1945   | 184                  | 94              | 5                        | 99      | 82      | 181                    |        |
| 1946 - 1960   | 227                  | 127             | 3                        | 130     | 96      | 226                    |        |
| 1961 - 1971   | 287                  | 184             | 1                        | 185     | 101     | 286                    |        |
| 1972 - 1975   | 108                  | 57              | 2                        | 59      | 48      | 107                    |        |
| 1976 - 1980   | 125                  | 72              | —                        | 72      | 53      | 125                    |        |
| Dopo il 1980  | 24                   | 20              | —                        | 20      | 4       | 24                     |        |

## numero di stanze, titolo di godimento, figura giuridica del proprietario ed epoca di costruzione

| GABINETTO       |         |         |                    |                       |                    |         |                    | BAGNO   | ELETTRICITÀ | RISCALDAMENTO  |                        |
|-----------------|---------|---------|--------------------|-----------------------|--------------------|---------|--------------------|---------|-------------|----------------|------------------------|
| Nell'abitazione |         |         |                    | Fuori dell'abitazione |                    | TOTALE  |                    |         |             | Impianto fisso | Con apparecchi singoli |
| 1               | 2 o più | TOTALE  | di cui con scarico | TOTALE                | di cui con scarico | Numero  | di cui con scarico |         |             |                |                        |
| 85.530          | 20.315  | 105.845 | 100.868            | 10.172                | 4.272              | 116.017 | 105.140            | 106.897 | 117.658     | 78.327         | 39.095                 |
| 400.212         | 130.437 | 530.649 | 506.745            | 41.591                | 17.343             | 572.240 | 524.088            | 537.738 | 578.849     | 397.139        | 180.723                |
| 89.510          | 21.701  | 111.211 | 106.045            | 10.534                | 4.466              | 121.745 | 110.511            | 112.384 | 123.433     | 82.281         | 40.896                 |
| 265.335         | 77.642  | 342.977 | 327.407            | 26.033                | 11.387             | 369.010 | 338.794            | 348.766 | 373.115     | 255.540        | 116.991                |
| 11.311          | 905     | 12.216  | 11.531             | 3.256                 | 1.241              | 15.472  | 12.772             | 11.766  | 16.061      | 7.838          | 8.133                  |
| 21.529          | 3.114   | 24.643  | 23.464             | 2.745                 | 1.128              | 27.388  | 24.592             | 24.841  | 27.805      | 17.945         | 9.807                  |
| 21.709          | 4.832   | 26.541  | 25.321             | 1.614                 | 725                | 28.155  | 26.046             | 26.898  | 28.388      | 20.598         | 7.760                  |
| 17.404          | 5.556   | 22.960  | 21.864             | 1.310                 | 612                | 24.270  | 22.476             | 23.383  | 24.462      | 17.903         | 6.523                  |
| 8.220           | 3.323   | 11.543  | 11.059             | 682                   | 312                | 12.225  | 11.371             | 11.816  | 12.332      | 8.623          | 3.695                  |
| 3.541           | 1.634   | 5.175   | 4.972              | 344                   | 152                | 5.519   | 5.124              | 5.320   | 5.582       | 3.672          | 1.902                  |
| 1.161           | 572     | 1.733   | 1.662              | 126                   | 60                 | 1.859   | 1.722              | 1.794   | 1.887       | 1.131          | 753                    |
| 365             | 211     | 576     | 555                | 48                    | 23                 | 624     | 578                | 596     | 632         | 374            | 256                    |
| 290             | 168     | 458     | 440                | 47                    | 19                 | 505     | 459                | 483     | 509         | 243            | 266                    |
| 351             | 10      | 361     | 327                | 213                   | 123                | 574     | 450                | 329     | 623         | 271            | 330                    |
| 3.876           | 65      | 3.941   | 3.701              | 1.654                 | 693                | 5.595   | 4.394              | 3.711   | 5.871       | 2.288          | 3.555                  |
| 11.576          | 250     | 11.826  | 11.202             | 2.017                 | 870                | 13.843  | 12.072             | 11.737  | 14.159      | 7.585          | 6.546                  |
| 29.848          | 2.133   | 31.981  | 30.384             | 3.153                 | 1.263              | 35.134  | 31.647             | 32.454  | 35.643      | 23.502         | 12.061                 |
| 20.631          | 5.687   | 26.318  | 25.123             | 1.444                 | 619                | 27.762  | 25.742             | 26.682  | 27.989      | 21.059         | 6.891                  |
| 10.084          | 4.400   | 14.484  | 13.830             | 792                   | 318                | 15.276  | 14.148             | 14.697  | 15.397      | 11.082         | 4.301                  |
| 4.311           | 2.913   | 7.224   | 6.929              | 370                   | 173                | 7.594   | 7.102              | 7.373   | 7.660       | 5.413          | 2.236                  |
| 2.567           | 2.016   | 4.583   | 4.430              | 298                   | 106                | 4.881   | 4.536              | 4.682   | 4.930       | 3.350          | 1.567                  |
| 2.286           | 2.841   | 5.127   | 4.942              | 231                   | 107                | 5.358   | 5.049              | 5.232   | 5.386       | 3.777          | 1.608                  |
| 47.618          | 16.434  | 64.052  | 61.176             | 4.397                 | 1.867              | 68.449  | 63.043             | 65.165  | 69.294      | 50.555         | 18.629                 |
| 31.773          | 2.848   | 34.621  | 32.841             | 5.105                 | 2.129              | 39.726  | 34.970             | 34.502  | 40.405      | 22.538         | 17.773                 |
| 6.139           | 1.033   | 7.172   | 6.851              | 670                   | 276                | 7.842   | 7.127              | 7.230   | 7.959       | 5.234          | 2.693                  |
| 77.742          | 19.080  | 96.822  | 92.272             | 9.734                 | 4.034              | 106.556 | 96.306             | 97.959  | 108.115     | 71.614         | 36.283                 |
| 17.825          | 1.973   | 19.798  | 18.869             | 6.514                 | 2.484              | 26.312  | 21.353             | 20.370  | 27.333      | 7.374          | 19.849                 |
| 7.716           | 968     | 8.684   | 8.283              | 1.730                 | 724                | 10.414  | 9.007              | 8.882   | 10.654      | 4.254          | 6.360                  |
| 11.902          | 1.649   | 13.551  | 12.964             | 689                   | 347                | 14.240  | 13.311             | 13.667  | 14.325      | 10.011         | 4.295                  |
| 22.639          | 5.679   | 28.318  | 26.959             | 396                   | 248                | 28.714  | 27.207             | 28.457  | 28.819      | 25.689         | 3.113                  |
| 8.672           | 3.646   | 12.318  | 11.720             | 196                   | 109                | 12.514  | 11.829             | 12.354  | 12.557      | 11.281         | 1.257                  |
| 8.219           | 4.588   | 12.807  | 12.190             | 192                   | 112                | 12.999  | 12.302             | 12.873  | 13.061      | 11.781         | 1.267                  |
| 769             | 577     | 1.346   | 1.287              | 17                    | 10                 | 1.363   | 1.297              | 1.356   | 1.366       | 1.224          | 142                    |
| 1.304           | 277     | 1.581   | 1.484              | 45                    | 32                 | 1.626   | 1.516              | 1.568   | 1.640       | 1.375          | 262                    |
| 180             | 17      | 197     | 185                | 31                    | 21                 | 228     | 206                | 189     | 235         | 83             | 150                    |
| 118             | 16      | 134     | 127                | 7                     | 5                  | 141     | 132                | 128     | 141         | 96             | 45                     |
| 172             | 49      | 221     | 209                | 2                     | 2                  | 223     | 211                | 221     | 225         | 197            | 28                     |
| 490             | 89      | 579     | 545                | 2                     | 2                  | 581     | 547                | 582     | 583         | 570            | 14                     |
| 164             | 46      | 210     | 192                | 2                     | 2                  | 212     | 194                | 209     | 213         | 200            | 12                     |
| 155             | 52      | 207     | 194                | 1                     | —                  | 208     | 194                | 206     | 210         | 196            | 13                     |
| 25              | 8       | 33      | 32                 | —                     | —                  | 33      | 32                 | 33      | 33          | 33             | —                      |
| 604             | 222     | 826     | 782                | 7                     | 5                  | 833     | 787                | 827     | 837         | 789            | 49                     |
| 18              | 1       | 19      | 18                 | 3                     | 2                  | 22      | 20                 | 21      | 24          | 12             | 12                     |
| 12              | 1       | 13      | 11                 | 1                     | —                  | 14      | 11                 | 14      | 14          | 9              | 5                      |
| 150             | 9       | 159     | 154                | 2                     | 2                  | 161     | 156                | 158     | 161         | 148            | 13                     |
| 203             | 47      | 250     | 238                | —                     | —                  | 250     | 238                | 249     | 250         | 237            | 14                     |
| 46              | 30      | 76      | 67                 | —                     | —                  | 76      | 67                 | 75      | 76          | 76             | —                      |
| 164             | 116     | 280     | 265                | 1                     | 1                  | 281     | 266                | 281     | 283         | 278            | 5                      |
| 11              | 18      | 29      | 29                 | —                     | —                  | 29      | 29                 | 29      | 29          | 29             | —                      |
| 4.656           | 502     | 5.158   | 4.937              | 193                   | 104                | 5.351   | 5.041              | 5.083   | 5.388       | 3.668          | 1.713                  |
| 320             | 12      | 332     | 324                | 93                    | 48                 | 425     | 372                | 307     | 446         | 166            | 275                    |
| 229             | 5       | 234     | 229                | 53                    | 29                 | 287     | 258                | 214     | 291         | 100            | 191                    |
| 1.362           | 8       | 1.370   | 1.325              | 26                    | 13                 | 1.396   | 1.338              | 1.333   | 1.397       | 590            | 807                    |
| 1.561           | 110     | 1.671   | 1.608              | 9                     | 8                  | 1.680   | 1.616              | 1.673   | 1.684       | 1.330          | 354                    |
| 484             | 150     | 634     | 604                | 5                     | 2                  | 639     | 606                | 636     | 641         | 598            | 43                     |
| 620             | 195     | 815     | 751                | 7                     | 4                  | 822     | 755                | 819     | 827         | 785            | 42                     |
| 80              | 22      | 102     | 96                 | —                     | —                  | 102     | 96                 | 101     | 102         | 99             | 1                      |
| 78              | 21      | 99      | 99                 | 5                     | 1                  | 104     | 100                | 101     | 107         | 66             | 39                     |
| 15              | 1       | 16      | 16                 | 4                     | 1                  | 20      | 17                 | 19      | 23          | 3              | 19                     |
| 7               | 4       | 11      | 11                 | 1                     | —                  | 12      | 11                 | 11      | 12          | 9              | 3                      |
| 30              | —       | 30      | 30                 | —                     | —                  | 30      | 30                 | 29      | 30          | 17             | 12                     |
| 10              | 13      | 23      | 23                 | —                     | —                  | 23      | 23                 | 23      | 23          | 21             | 2                      |
| 9               | 3       | 12      | 12                 | —                     | —                  | 12      | 12                 | 12      | 12          | 10             | 2                      |
| 7               | —       | 7       | 7                  | —                     | —                  | 7       | 7                  | 7       | 7           | 6              | 1                      |
| —               | —       | —       | —                  | —                     | —                  | —       | —                  | —       | —           | —              | —                      |
| 1.146           | 213     | 1.359   | 1.294              | 188                   | 96                 | 1.547   | 1.390              | 1.359   | 1.571       | 815            | 749                    |
| 396             | 67      | 463     | 446                | 139                   | 69                 | 602     | 515                | 464     | 617         | 163            | 448                    |
| 139             | 16      | 155     | 146                | 24                    | 11                 | 179     | 157                | 153     | 183         | 57             | 127                    |
| 190             | 16      | 206     | 198                | 18                    | 10                 | 224     | 208                | 210     | 227         | 127            | 100                    |
| 251             | 30      | 281     | 264                | 6                     | 5                  | 287     | 269                | 281     | 287         | 250            | 37                     |
| 77              | 28      | 105     | 98                 | 1                     | 1                  | 106     | 99                 | 104     | 108         | 89             | 18                     |
| 84              | 41      | 125     | 118                | —                     | —                  | 125     | 118                | 123     | 125         | 106            | 19                     |
| 9               | 15      | 24      | 24                 | —                     | —                  | 24      | 24                 | 24      | 24          | 23             | —                      |

## TAV. 28 - Abitazioni occupate per numero di stanze e numero

| FAMIGLIE PER NUMERO<br>DI COMPONENTI E<br>CONDIZIONE OCCUPAZIONALE | ABITAZIONI |              |               |               |               |               |
|--|------------|--------------|---------------|---------------|---------------|---------------|
|  | 1          | 2            | 3             | 4             | 5             | 6             |
| <b>Famiglie con 1 componente</b>                                   | <b>537</b> | <b>3.336</b> | <b>4.075</b>  | <b>4.944</b>  | <b>2.074</b>  | <b>923</b>    |
| - Non occupato   | 364        | 2.805        | 3.224         | 3.813         | 1.541         | 641           |
| - Occupato   | 173        | 531          | 851           | 1.131         | 533           | 282           |
| <b>Famiglie con 2 componenti</b>                                   | <b>70</b>  | <b>1.740</b> | <b>4.993</b>  | <b>10.653</b> | <b>6.186</b>  | <b>2.813</b>  |
| - Tutti non occupati   | 39         | 1.086        | 2.713         | 4.981         | 2.526         | 1.130         |
| - Uno occupato   | 23         | 457          | 1.556         | 3.758         | 2.441         | 1.105         |
| - Tutti occupati   | 8          | 197          | 724           | 1.914         | 1.219         | 578           |
| <b>Famiglie con 3 componenti</b>                                   | <b>12</b>  | <b>562</b>   | <b>2.996</b>  | <b>10.216</b> | <b>7.807</b>  | <b>3.775</b>  |
| - Tutti non occupati   | 1          | 38           | 224           | 768           | 564           | 277           |
| - Uno occupato   | 7          | 295          | 1.480         | 4.705         | 3.483         | 1.639         |
| - Due occupati   | 3          | 219          | 1.210         | 4.354         | 3.427         | 1.642         |
| - Tutti occupati   | 1          | 10           | 82            | 389           | 333           | 217           |
| <b>Famiglie con 4 componenti</b>                                   | <b>14</b>  | <b>212</b>   | <b>1.609</b>  | <b>7.016</b>  | <b>7.181</b>  | <b>4.126</b>  |
| - Tutti non occupati   | —          | 11           | 44            | 147           | 121           | 77            |
| - Uno occupato   | 8          | 112          | 833           | 3.235         | 3.178         | 1.632         |
| - Due occupati   | 3          | 72           | 597           | 2.864         | 3.022         | 1.868         |
| - Tre occupati   | 1          | 15           | 124           | 667           | 755           | 498           |
| - Tutti occupati   | 2          | 2            | 11            | 103           | 105           | 51            |
| <b>Famiglie con 5 componenti</b>                                   | <b>—</b>   | <b>34</b>    | <b>387</b>    | <b>2.117</b>  | <b>3.248</b>  | <b>2.361</b>  |
| - Tutti non occupati   | —          | 1            | 8             | 32            | 37            | 26            |
| - Uno occupato   | —          | 19           | 165           | 788           | 1.154         | 767           |
| - Due occupati   | —          | 11           | 138           | 846           | 1.315         | 966           |
| - Tre occupati   | —          | —            | 61            | 362           | 581           | 461           |
| - Quattro occupati   | —          | 3            | 12            | 82            | 144           | 132           |
| - Tutti occupati   | —          | —            | 3             | 7             | 17            | 9             |
| <b>Famiglie con 6 e più componenti</b>                             | <b>2</b>   | <b>10</b>    | <b>125</b>    | <b>722</b>    | <b>1.510</b>  | <b>1.414</b>  |
| Numero componenti  | 12         | 63           | 808           | 4.553         | 9.558         | 9.109         |
| Famiglie con tutti i componenti non occupati                       | —          | —            | 5             | 8             | 8             | 7             |
| Numero componenti  | —          | —            | 31            | 48            | 52            | 44            |
| Famiglie con componenti parte occupati e parte non occupati        | 2          | 10           | 118           | 710           | 1.501         | 1.405         |
| Numero componenti  | 12         | 63           | 765           | 4.481         | 9.500         | 9.053         |
| Famiglie con tutti i componenti occupati                           | —          | —            | 2             | 4             | 1             | 2             |
| Numero componenti  | —          | —            | 12            | 24            | 6             | 12            |
| <b>TOTALE</b>  | <b>635</b> | <b>5.894</b> | <b>14.185</b> | <b>35.668</b> | <b>28.006</b> | <b>15.412</b> |

## dei componenti delle famiglie secondo la condizione occupazionale

| CON STANZE   |              |              |               | TOTALE         |                |                |                |
|--------------|--------------|--------------|---------------|----------------|----------------|----------------|----------------|
| 7            | 8            | 9 e più      |               | ABITAZIONI     | STANZE         | OCCUPANTI      |                |
|              |              | ABITAZIONI   | STANZE        |                |                | FAMIGLIE       | COMPONENTI     |
| 425          | 264          | 308          | 3.387         | 16.886         | 63.592         | 16.886         | 16.886         |
| 281          | 176          | 186          | 1.989         | 13.031         | 47.813         | 13.031         | 13.031         |
| 144          | 88           | 122          | 1.398         | 3.855          | 15.779         | 3.855          | 3.855          |
| 1.203        | 745          | 681          | 7.209         | 29.084         | 130.539        | 29.084         | 58.168         |
| 432          | 256          | 233          | 2.495         | 13.396         | 57.251         | 13.396         | 26.792         |
| 510          | 321          | 308          | 3.260         | 10.479         | 48.870         | 10.479         | 20.958         |
| 261          | 168          | 140          | 1.454         | 5.209          | 24.418         | 5.209          | 10.418         |
| 1.745        | 1.010        | 984          | 10.180        | 29.107         | 143.148        | 29.107         | 87.321         |
| 116          | 79           | 78           | 766           | 2.145          | 10.513         | 2.145          | 6.435          |
| 771          | 395          | 384          | 3.982         | 13.159         | 63.645         | 13.159         | 39.477         |
| 728          | 450          | 434          | 4.494         | 12.467         | 61.664         | 12.467         | 37.401         |
| 130          | 86           | 88           | 938           | 1.336          | 7.326          | 1.336          | 4.008          |
| 1.976        | 1.164        | 1.215        | 12.482        | 24.513         | 129.616        | 24.513         | 98.052         |
| 41           | 32           | 20           | 199           | 493            | 2.551          | 493            | 1.972          |
| 744          | 411          | 432          | 4.366         | 10.585         | 54.215         | 10.585         | 42.340         |
| 867          | 517          | 520          | 5.416         | 10.330         | 55.333         | 10.330         | 41.320         |
| 286          | 175          | 197          | 2.025         | 2.718          | 15.261         | 2.718          | 10.872         |
| 38           | 29           | 46           | 476           | 387            | 2.256          | 387            | 1.548          |
| 1.233        | 911          | 955          | 9.749         | 11.246         | 65.771         | 11.246         | 56.230         |
| 10           | 10           | 12           | 128           | 136            | 773            | 136            | 680            |
| 350          | 288          | 275          | 2.797         | 3.806          | 21.608         | 3.806          | 19.030         |
| 518          | 356          | 352          | 3.588         | 4.502          | 26.253         | 4.502          | 22.510         |
| 268          | 199          | 233          | 2.382         | 2.165          | 13.152         | 2.165          | 10.825         |
| 73           | 55           | 74           | 765           | 575            | 3.598          | 575            | 2.875          |
| 14           | 3            | 9            | 89            | 62             | 387            | 62             | 310            |
| 1.085        | 836          | 1.253        | 13.142        | 6.957          | 46.744         | 6.957          | —              |
| 7.092        | 5.564        | 8.820        | —             | —              | —              | —              | 45.579         |
| 6            | 2            | 2            | 19            | 38             | 206            | 38             | —              |
| 39           | 12           | 12           | —             | —              | —              | —              | 238            |
| 1.079        | 832          | 1.249        | 13.101        | 6.906          | 46.461         | 6.906          | —              |
| 7.053        | 5.540        | 8.794        | —             | —              | —              | —              | 45.261         |
| —            | 2            | 2            | 22            | 13             | 77             | 13             | —              |
| —            | 12           | 14           | —             | —              | —              | —              | 80             |
| <b>7.667</b> | <b>4.930</b> | <b>5.396</b> | <b>56.149</b> | <b>117.793</b> | <b>579.410</b> | <b>117.793</b> | <b>362.236</b> |

**TAV. 29 - Abitazioni non occupate per numero di stanze, motivo della non occupazione, tipo di fabbricato, figura giuridica del proprietario ed epoca di costruzione**

| MOTIVO DELLA NON OCCUPAZIONE<br>—<br>TIPO DI FABBRICATO<br>—<br>FIGURA GIURIDICA DEL PROPRIETARIO<br>—<br>EPOCA DI COSTRUZIONE | ABITAZIONI CON STANZE          |       |       |       |       |       |       |     |            |        | TOTALE     |        |
|--|--------------------------------|-------|-------|-------|-------|-------|-------|-----|------------|--------|------------|--------|
|  | 1                              | 2     | 3     | 4     | 5     | 6     | 7     | 8   | 9 e più    |        |            |        |
|  |                                |       |       |       |       |       |       |     | ABITAZIONI | STANZE | ABITAZIONI | STANZE |
|  | <b>ABITAZIONI NON OCCUPATE</b> | 306   | 1.158 | 1.864 | 4.095 | 2.489 | 1.249 | 495 | 453        | 464    | 5.282      | 12.573 |
| <b>Motivo della non occupazione</b>  |                                |       |       |       |       |       |       |     |            |        |            |        |
| - Disponibile per la vendita o l'affitto   | 97                             | 283   | 565   | 1.312 | 780   | 313   | 109   | 90  | 86         | 1.038  | 3.635      | 15.905 |
| - Utilizzabile per vacanza   | 60                             | 236   | 380   | 696   | 373   | 213   | 94    | 61  | 88         | 987    | 2.201      | 9.732  |
| - Utilizzabile per lavoro  | 52                             | 123   | 167   | 356   | 221   | 133   | 62    | 82  | 82         | 936    | 1.278      | 6.152  |
| - Altro motivo   | 97                             | 516   | 752   | 1.731 | 1.115 | 590   | 230   | 220 | 208        | 2.321  | 5.459      | 25.115 |
| <b>Tipo di fabbricato in cui è situata l'abitazione</b>  |                                |       |       |       |       |       |       |     |            |        |            |        |
| <b>Utilizzato esclusivamente ad uso abitativo</b>  | 244                            | 849   | 1.404 | 3.016 | 1.869 | 873   | 333   | 275 | 267        | 3.105  | 9.130      | 40.437 |
| - Con 1 abitazione   | 60                             | 288   | 405   | 1.200 | 829   | 567   | 230   | 195 | 185        | 2.090  | 3.959      | 19.458 |
| - Con 2 abitazioni   | 16                             | 125   | 265   | 560   | 413   | 150   | 68    | 52  | 47         | 566    | 1.696      | 7.724  |
| - Da 3 a 8 abitazioni  | 53                             | 310   | 439   | 884   | 436   | 115   | 30    | 24  | 25         | 316    | 2.316      | 9.114  |
| - Da 9 a 15 abitazioni   | 16                             | 44    | 136   | 213   | 115   | 21    | 3     | 3   | 4          | 38     | 555        | 2.148  |
| - Da 16 a 30 abitazioni  | 90                             | 46    | 58    | 140   | 60    | 15    | 2     | 1   | 3          | 42     | 415        | 1.370  |
| - Con 31 e più abitazioni  | 9                              | 36    | 101   | 19    | 16    | 5     | —     | —   | 3          | 53     | 189        | 623    |
| <b>Utilizzato prevalentemente ad uso abitativo</b>   | 31                             | 133   | 207   | 398   | 225   | 85    | 37    | 28  | 50         | 589    | 1.194      | 5.217  |
| - Con 1 abitazione   | 7                              | 13    | 32    | 103   | 70    | 43    | 19    | 18  | 22         | 238    | 327        | 1.664  |
| - Con 2 abitazioni   | 1                              | 15    | 31    | 65    | 41    | 12    | 8     | 6   | 16         | 191    | 195        | 956    |
| - Da 3 a 8 abitazioni  | 15                             | 78    | 92    | 141   | 75    | 18    | 9     | 3   | 10         | 136    | 441        | 1.717  |
| - Da 9 a 15 abitazioni   | 3                              | 17    | 20    | 38    | 10    | 6     | —     | —   | —          | —      | 94         | 335    |
| - Da 16 a 30 abitazioni  | —                              | 7     | 21    | 32    | 20    | 1     | 1     | 1   | 1          | 14     | 84         | 340    |
| - Con 31 e più abitazioni  | 5                              | 3     | 11    | 19    | 9     | 5     | —     | —   | 1          | 10     | 53         | 205    |
| <b>Utilizzato prevalentemente ad uso non abitativo</b>   | 23                             | 81    | 85    | 160   | 95    | 60    | 25    | 26  | 23         | 244    | 578        | 2.542  |
| Rurale   | 8                              | 95    | 168   | 521   | 300   | 231   | 100   | 124 | 124        | 1.344  | 1.671      | 8.708  |
| <b>Figura giuridica del proprietario</b>   |                                |       |       |       |       |       |       |     |            |        |            |        |
| - Persona fisica   | 181                            | 1.038 | 1.687 | 3.759 | 2.208 | 1.187 | 473   | 425 | 430        | 4.853  | 11.388     | 52.080 |
| - Imprese  | 86                             | 25    | 61    | 153   | 121   | 27    | 11    | 9   | 11         | 143    | 504        | 1.990  |
| - Cooperative edilizie a proprietà individuale e indivisa  | —                              | —     | 7     | 7     | 31    | 1     | 3     | 1   | 1          | 13     | 51         | 252    |
| - Stato, Regioni, Provincie, Comuni, IACP  | 7                              | 73    | 79    | 102   | 49    | 12    | 2     | 3   | 7          | 97     | 334        | 1.250  |
| - Enti previdenziali   | —                              | —     | 2     | 2     | 3     | —     | —     | —   | —          | —      | 7          | 29     |
| - Altro proprietario   | 32                             | 22    | 28    | 72    | 77    | 22    | 6     | 15  | 15         | 176    | 289        | 1.303  |
| <b>Epoca di costruzione</b>  |                                |       |       |       |       |       |       |     |            |        |            |        |
| Fino al 1945   | 83                             | 731   | 944   | 1.904 | 891   | 594   | 277   | 290 | 318        | 3.561  | 6.032      | 27.832 |
| - di cui utilizzabili per vacanza  | 8                              | 136   | 153   | 341   | 139   | 109   | 50    | 39  | 70         | 784    | 1.045      | 4.898  |
| 1946-1971  | 87                             | 150   | 352   | 839   | 479   | 202   | 59    | 48  | 41         | 421    | 2.257      | 9.624  |
| - di cui utilizzabili per vacanza  | 28                             | 39    | 58    | 154   | 84    | 32    | 17    | 9   | 5          | 57     | 426        | 1.756  |
| Dopo il 1971   | 101                            | 190   | 434   | 1.212 | 1.019 | 422   | 147   | 97  | 87         | 996    | 3.709      | 17.059 |
| - di cui utilizzabili per vacanza  | 21                             | 54    | 146   | 169   | 134   | 65    | 26    | 10  | 11         | 124    | 636        | 2.689  |
| Epoca non indicata   | 35                             | 87    | 134   | 140   | 100   | 31    | 12    | 18  | 18         | 304    | 575        | 2.389  |
| - di cui utilizzabili per vacanza  | 3                              | 7     | 23    | 32    | 16    | 7     | 1     | 3   | 2          | 22     | 94         | 389    |



**TAV. 30 - Occupati per settore di attività economica, luogo di lavoro, tempo impiegato e mezzo utilizzato****A — AGRICOLTURA, CACCIA, FORESTE E PESCA**

| LUOGO DI LAVORO<br>—<br>TEMPO IMPIEGATO<br>(minuti) | MEZZO UTILIZZATO             |   |  |                      |                      |             |  |                | TOTALE       | di cui persone<br>che hanno<br>effettuato<br>più di uno<br>spostamento |
|---|------------------------------|---|--|----------------------|----------------------|-------------|--|----------------|--------------|--|
|   | NESSUN<br>MEZZO<br>(a piedi) | FERROVIA, TRAM,<br>METROPOLITANA,<br>ALTRO MEZZO<br>PUBBLICO<br>SU ROTAIA | AUTOBUS,<br>FILOBUS,<br>CORRIERA,<br>ALTRO MEZZO<br>PUBBLICO<br>SU GOMMA | AUTOBUS<br>AZIENDALE | AUTO PRIVATA<br>COME |             | MOTOCICLETTA,<br>CICLOMOTORE,<br>SCOOTER | ALTRO<br>MEZZO |              |  |
|   |                              |   |  |                      | CONDUCENTE           | TRASPORTATO |  |                |              |  |
| STESSO COMUNE DI RESIDENZA                          | 1.969                        | 7   | 21   | 32                   | 1.687                | 153         | 990                                      | 1.515          | 6.374        | 5.390  |
| -Fino a 15  | 1.899                        | 6   | 13   | 8                    | 1.522                | 128         | 879                                      | 1.371          | 5.826        | 4.982  |
| -Da 16 a 30   | 68                           | 1   | 6  | 8                    | 145                  | 18          | 108                                      | 130            | 484          | 366  |
| -Da 31 a 60   | 1                            | —   | 2  | 13                   | 11                   | 1           | 3  | 12             | 43           | 29   |
| -Oltre 60   | 1                            | —   | —  | 3                    | 9                    | 6           | —  | 2              | 21           | 13   |
| di cui nel Comune capoluogo                         |                              |   |  |                      |                      |             |  |                |              |  |
| -Fino a 15  | 93                           | 1   | 8  | —                    | 76                   | 4           | 19                                       | 24             | 225          | 176  |
| -Da 16 a 30   | 10                           | —   | 4  | —                    | 22                   | —           | 5  | 5              | 46           | 33   |
| -Da 31 a 60   | 1                            | —   | —  | —                    | 1                    | —           | —  | 1              | 3            | 2  |
| -Oltre 60   | —                            | —   | —  | —                    | 1                    | —           | —  | —              | 1            | 1  |
| ALTRO COMUNE DELLA STESSA<br>PROVINCIA              | 21                           | 6   | 39   | 13                   | 973                  | 79          | 255                                      | 99             | 1.485        | 1.029  |
| -Fino a 15  | 18                           | 1   | 5  | 5                    | 579                  | 40          | 161                                      | 75             | 884          | 690  |
| -Da 16 a 30   | 3                            | 3   | 21   | 6                    | 347                  | 35          | 86                                       | 22             | 523          | 312  |
| -Da 31 a 60   | —                            | 1   | 10   | 2                    | 41                   | 2           | 7  | 2              | 65           | 21   |
| -Oltre 60   | —                            | 1   | 3  | —                    | 6                    | 2           | 1  | —              | 13           | 6  |
| di cui nel Comune capoluogo                         |                              |   |  |                      |                      |             |  |                |              |  |
| -Fino a 15  | 5                            | 1   | 1  | 2                    | 58                   | 3           | 17                                       | 10             | 97           | 72   |
| -Da 16 a 30   | —                            | 2   | 12   | 1                    | 62                   | 9           | 13                                       | 2              | 101          | 51   |
| -Da 31 a 60   | —                            | 1   | 9  | —                    | 12                   | 2           | 3  | 1              | 28           | 6  |
| -Oltre 60   | —                            | 1   | —  | —                    | —                    | —           | 1  | —              | 2            | 1  |
| ALTRA PROVINCIA DELLA STESSA<br>REGIONE             | 2                            | 2   | 1  | —                    | 58                   | 3           | 13                                       | 9              | 88           | 60   |
| -Fino a 15  | 2                            | —   | —  | —                    | 21                   | —           | 9  | 8              | 40           | 35   |
| -Da 16 a 30   | —                            | —   | —  | —                    | 24                   | 2           | 3  | —              | 29           | 16   |
| -Da 31 a 60   | —                            | —   | —  | —                    | 7                    | 1           | 1  | —              | 9            | 4  |
| -Oltre 60   | —                            | 2   | 1  | —                    | 6                    | —           | —  | 1              | 10           | 5  |
| di cui nel Comune capoluogo                         |                              |   |  |                      |                      |             |  |                |              |  |
| -Fino a 15  | —                            | —   | —  | —                    | —                    | —           | —  | —              | —            | —  |
| -Da 16 a 30   | —                            | —   | —  | —                    | 1                    | —           | —  | —              | 1            | —  |
| -Da 31 a 60   | —                            | —   | —  | —                    | 1                    | —           | —  | —              | 1            | 1  |
| -Oltre 60   | —                            | 2   | —  | —                    | 3                    | —           | —  | —              | 5            | 2  |
| PROVINCIE DI ALTRE REGIONI                          | —                            | 2   | 4  | 6                    | 156                  | 14          | 26                                       | 10             | 218          | 130  |
| -Fino a 15  | —                            | —   | —  | —                    | 67                   | 6           | 15                                       | 6              | 94           | 71   |
| -Da 16 a 30   | —                            | —   | 1  | 2                    | 45                   | 5           | 6  | 2              | 61           | 38   |
| -Da 31 a 60   | —                            | 2   | 1  | 3                    | 22                   | 2           | 1  | 1              | 32           | 16   |
| -Oltre 60   | —                            | —   | 2  | 1                    | 22                   | 1           | 4  | 1              | 31           | 5  |
| di cui nel Comune capoluogo                         |                              |   |  |                      |                      |             |  |                |              |  |
| -Fino a 15  | —                            | —   | —  | —                    | —                    | —           | —  | —              | —            | —  |
| -Da 16 a 30   | —                            | —   | —  | —                    | 5                    | —           | —  | —              | 5            | 2  |
| -Da 31 a 60   | —                            | 1   | —  | —                    | 10                   | 1           | 1  | —              | 13           | 6  |
| -Oltre 60   | —                            | —   | 2  | 1                    | 3                    | —           | —  | —              | 6            | 1  |
| ESTERO  | —                            | —   | —  | —                    | —                    | —           | —  | —              | —            | —  |
| -Fino a 15  | —                            | —   | —  | —                    | —                    | —           | —  | —              | —            | —  |
| -Da 16 a 30   | —                            | —   | —  | —                    | —                    | —           | —  | —              | —            | —  |
| -Da 31 a 60   | —                            | —   | —  | —                    | —                    | —           | —  | —              | —            | —  |
| -Oltre 60   | —                            | —   | —  | —                    | —                    | —           | —  | —              | —            | —  |
| <b>TOTALE</b>                                       | <b>1.992</b>                 | <b>17</b>   | <b>65</b>  | <b>51</b>            | <b>2.874</b>         | <b>249</b>  | <b>1.284</b>                             | <b>1.633</b>   | <b>8.165</b> | <b>6.609</b>   |

## segue TAV. 30 — Occupati per settore di attività economica, luogo di lavoro, tempo impiegato e mezzo utilizzato

## B — INDUSTRIE

| LUOGO DI LAVORO<br>—<br>TEMPO IMPIEGATO<br>(minuti) | MEZZO UTILIZZATO             |   |  |                      |                      |              |  |                | TOTALE        | di cui persone<br>che hanno<br>effettuato<br>più di uno<br>spostamento |
|---|------------------------------|---|--|----------------------|----------------------|--------------|--|----------------|---------------|--|
|   | NESSUN<br>MEZZO<br>(a piedi) | FERROVIA, TRAM,<br>METROPOLITANA,<br>ALTRO MEZZO<br>PUBBLICO<br>SU ROTAIA | AUTOBUS,<br>FILOBUS,<br>CORRIERA,<br>ALTRO MEZZO<br>PUBBLICO<br>SU GOMMA | AUTOBUS<br>AZIENDALE | AUTO PRIVATA<br>COME |              | MOTOCICLETTA,<br>CICLOMOTORE,<br>SCOOTER | ALTRO<br>MEZZO |               |  |
|   |                              |   |  |                      | CONDUCENTE           | TRASPORTATO  |  |                |               |  |
| <b>STESSO COMUNE DI RESIDENZA</b>                   | 4.734                        | 39  | 689  | 338                  | 10.817               | 1.632        | 5.937                                    | 8.790          | 32.976        | 23.697   |
| -Fino a 15  | 4.604                        | 14  | 296  | 157                  | 9.555                | 1.340        | 5.435                                    | 8.483          | 29.884        | 22.122   |
| -Da 16 a 30   | 120                          | 13  | 321  | 123                  | 1.141                | 246          | 487                                      | 291            | 2.742         | 1.442  |
| -Da 31 a 60   | 6                            | 10  | 66   | 42                   | 90                   | 29           | 11                                       | 9              | 263           | 91   |
| -Oltre 60   | 4                            | 2   | 6  | 16                   | 31                   | 17           | 4  | 7              | 87            | 42   |
| di cui nel Comune capoluogo                         |                              |   |  |                      |                      |              |  |                |               |  |
| -Fino a 15  | 529                          | 5   | 240  | 33                   | 1.829                | 162          | 594                                      | 604            | 3.996         | 2.245  |
| -Da 16 a 30   | 17                           | 9   | 271  | 33                   | 501                  | 52           | 149                                      | 80             | 1.112         | 428  |
| -Da 31 a 60   | 4                            | 3   | 45   | 10                   | 42                   | 14           | 3  | 2              | 123           | 43   |
| -Oltre 60   | —                            | 1   | —  | 2                    | 11                   | 2            | 1  | 3              | 20            | 8  |
| <b>ALTRO COMUNE DELLA STESSA<br/>PROVINCIA</b>      | 35                           | 346   | 1.576  | 565                  | 9.214                | 1.417        | 1.589                                    | 354            | 15.096        | 7.026  |
| -Fino a 15  | 34                           | 22  | 197  | 138                  | 4.937                | 764          | 1.054                                    | 285            | 7.431         | 4.455  |
| -Da 16 a 30   | 1                            | 168   | 805  | 267                  | 3.687                | 547          | 495                                      | 66             | 6.036         | 2.225  |
| -Da 31 a 60   | —                            | 126   | 506  | 145                  | 541                  | 97           | 39                                       | 3              | 1.457         | 308  |
| -Oltre 60   | —                            | 30  | 68   | 15                   | 49                   | 9            | 1  | —              | 172           | 38   |
| di cui nel Comune capoluogo                         |                              |   |  |                      |                      |              |  |                |               |  |
| -Fino a 15  | 3                            | 13  | 106  | 24                   | 1.207                | 129          | 251                                      | 81             | 1.814         | 776  |
| -Da 16 a 30   | 1                            | 83  | 525  | 89                   | 1.364                | 195          | 138                                      | 23             | 2.418         | 708  |
| -Da 31 a 60   | —                            | 67  | 362  | 54                   | 228                  | 26           | 12                                       | 1              | 750           | 148  |
| -Oltre 60   | —                            | 20  | 51   | 6                    | 12                   | 2            | —  | —              | 91            | 17   |
| <b>ALTRA PROVINCIA DELLA STESSA<br/>REGIONE</b>     | 4                            | 56  | 46   | 25                   | 525                  | 59           | 102                                      | 33             | 850           | 483  |
| -Fino a 15  | 4                            | —   | 3  | 3                    | 231                  | 25           | 72                                       | 29             | 367           | 295  |
| -Da 16 a 30   | —                            | 18  | 12   | 19                   | 197                  | 23           | 26                                       | 3              | 298           | 132  |
| -Da 31 a 60   | —                            | 11  | 18   | 3                    | 71                   | 10           | 2  | —              | 115           | 37   |
| -Oltre 60   | —                            | 27  | 13   | —                    | 26                   | 1            | 2  | 1              | 70            | 19   |
| di cui nel Comune capoluogo                         |                              |   |  |                      |                      |              |  |                |               |  |
| -Fino a 15  | —                            | —   | —  | —                    | —                    | —            | —  | —              | —             | —  |
| -Da 16 a 30   | —                            | 2   | 1  | 1                    | 17                   | 1            | —  | —              | 22            | 10   |
| -Da 31 a 60   | —                            | 5   | 13   | —                    | 29                   | 1            | 1  | —              | 49            | 17   |
| -Oltre 60   | —                            | 20  | 8  | —                    | 17                   | 1            | 1  | 1              | 48            | 13   |
| <b>PROVINCIE DI ALTRE REGIONI</b>                   | 5                            | 79  | 84   | 95                   | 1.625                | 214          | 233                                      | 62             | 2.397         | 1.134  |
| -Fino a 15  | 4                            | —   | 7  | 14                   | 656                  | 89           | 136                                      | 44             | 950           | 660  |
| -Da 16 a 30   | 1                            | 14  | 25   | 32                   | 613                  | 80           | 66                                       | 8              | 839           | 352  |
| -Da 31 a 60   | —                            | 42  | 27   | 36                   | 237                  | 28           | 8  | 5              | 383           | 86   |
| -Oltre 60   | —                            | 23  | 25   | 13                   | 119                  | 17           | 23                                       | 5              | 225           | 36   |
| di cui nel Comune capoluogo                         |                              |   |  |                      |                      |              |  |                |               |  |
| -Fino a 15  | —                            | —   | —  | —                    | —                    | —            | —  | —              | —             | —  |
| -Da 16 a 30   | —                            | 2   | 2  | 4                    | 33                   | 3            | 3  | —              | 47            | 15   |
| -Da 31 a 60   | —                            | 18  | 14   | 11                   | 100                  | 11           | 3  | 3              | 160           | 41   |
| -Oltre 60   | —                            | 16  | 12   | 5                    | 25                   | 4            | 6  | 1              | 69            | 21   |
| <b>ESTERO</b>                                       | —                            | —   | —  | —                    | —                    | 1            | —  | —              | 1             | —  |
| -Fino a 15  | —                            | —   | —  | —                    | —                    | —            | —  | —              | —             | —  |
| -Da 16 a 30   | —                            | —   | —  | —                    | —                    | —            | —  | —              | —             | —  |
| -Da 31 a 60   | —                            | —   | —  | —                    | —                    | —            | —  | —              | —             | —  |
| -Oltre 60   | —                            | —   | —  | —                    | —                    | 1            | —  | —              | 1             | —  |
| <b>TOTALE</b>                                       | <b>4.778</b>                 | <b>520</b>  | <b>2.395</b>   | <b>1.023</b>         | <b>22.181</b>        | <b>3.323</b> | <b>7.861</b>                             | <b>9.239</b>   | <b>51.320</b> | <b>32.340</b>  |

## segue TAV. 30 — Occupati per settore di attività economica, luogo di lavoro, tempo impiegato e mezzo utilizzato

## C — ALTRE ATTIVITÀ

| LUOGO DI LAVORO<br>—<br>TEMPO IMPIEGATO<br>(minuti) | MEZZO UTILIZZATO             |   |  |                      |                      |              |  |                | TOTALE        | di cui persone<br>che hanno<br>effettuato<br>più di uno<br>spostamento |
|---|------------------------------|---|--|----------------------|----------------------|--------------|--|----------------|---------------|--|
|   | NESSUN<br>MEZZO<br>(a piedi) | FERROVIA, TRAM,<br>METROPOLITANA,<br>ALTRO MEZZO<br>PUBBLICO<br>SU ROTAIA | AUTOBUS,<br>FILOBUS,<br>CORRIERA,<br>ALTRO MEZZO<br>PUBBLICO<br>SU GOMMA | AUTOBUS<br>AZIENDALE | AUTO PRIVATA<br>COME |              | MOTOCICLETTA,<br>CICLOMOTORE,<br>SCOOTER | ALTRO<br>MEZZO |               |  |
|   |                              |   |  |                      | CONDUCENTE           | TRASPORTATO  |  |                |               |  |
| STESSO COMUNE DI RESIDENZA                          | 9.328                        | 125   | 1.445  | 55                   | 9.027                | 795          | 2.055                                    | 5.945          | 28.775        | 18.002   |
| -Fino a 15  | 8.951                        | 70  | 814  | 42                   | 8.024                | 698          | 1.868                                    | 5.635          | 26.102        | 16.580   |
| -Da 16 a 30   | 347                          | 36  | 544  | 12                   | 823                  | 85           | 181                                      | 288            | 2.316         | 1.268  |
| -Da 31 a 60   | 24                           | 7   | 78   | 1                    | 99                   | 9            | 3  | 11             | 232           | 89   |
| -Oltre 60   | 6                            | 12  | 9  | —                    | 81                   | 3            | 3  | 11             | 125           | 65   |
| di cui nel Comune capoluogo                         |                              |   |  |                      |                      |              |  |                |               |  |
| -Fino a 15  | 3.559                        | 50  | 768  | 13                   | 3.115                | 281          | 739                                      | 1.789          | 10.314        | 6.589  |
| -Da 16 a 30   | 232                          | 24  | 516  | 8                    | 489                  | 52           | 107                                      | 184            | 1.612         | 910  |
| -Da 31 a 60   | 23                           | 2   | 59   | —                    | 47                   | 4            | 2  | 5              | 142           | 56   |
| -Oltre 60   | 2                            | 5   | 5  | —                    | 31                   | 2            | 1  | 4              | 50            | 26   |
| ALTRO COMUNE DELLA STESSA<br>PROVINCIA              | 31                           | 426   | 1.710  | 48                   | 8.444                | 718          | 469                                      | 189            | 12.035        | 5.779  |
| -Fino a 15  | 30                           | 30  | 257  | 14                   | 4.010                | 336          | 301                                      | 127            | 5.105         | 2.939  |
| -Da 16 a 30   | —                            | 172   | 892  | 17                   | 3.736                | 318          | 157                                      | 47             | 5.339         | 2.395  |
| -Da 31 a 60   | 1                            | 172   | 456  | 14                   | 634                  | 60           | 9  | 9              | 1.355         | 394  |
| -Oltre 60   | —                            | 52  | 105  | 3                    | 64                   | 4            | 2  | 6              | 236           | 51   |
| di cui nel Comune capoluogo                         |                              |   |  |                      |                      |              |  |                |               |  |
| -Fino a 15  | 11                           | 18  | 180  | 5                    | 1.582                | 153          | 134                                      | 60             | 2.143         | 1.315  |
| -Da 16 a 30   | —                            | 109   | 672  | 6                    | 1.826                | 154          | 88                                       | 23             | 2.878         | 1.479  |
| -Da 31 a 60   | 1                            | 103   | 271  | 6                    | 273                  | 21           | 4  | 5              | 684           | 210  |
| -Oltre 60   | —                            | 29  | 57   | 1                    | 18                   | 2            | 2  | 3              | 112           | 30   |
| ALTRA PROVINCIA DELLA STESSA<br>REGIONE             | 2                            | 102   | 58   | 11                   | 545                  | 28           | 27                                       | 20             | 793           | 325  |
| -Fino a 15  | 2                            | 3   | 5  | —                    | 195                  | 10           | 16                                       | 11             | 242           | 150  |
| -Da 16 a 30   | —                            | 8   | 4  | 9                    | 201                  | 12           | 10                                       | 1              | 245           | 96   |
| -Da 31 a 60   | —                            | 34  | 19   | 2                    | 100                  | 4            | —  | 3              | 162           | 37   |
| -Oltre 60   | —                            | 57  | 30   | —                    | 49                   | 2            | 1  | 5              | 144           | 42   |
| di cui nel Comune capoluogo                         |                              |   |  |                      |                      |              |  |                |               |  |
| -Fino a 15  | —                            | —   | —  | —                    | —                    | —            | —  | —              | —             | —  |
| -Da 16 a 30   | —                            | 3   | 3  | 1                    | 21                   | 2            | 2  | 1              | 33            | 5  |
| -Da 31 a 60   | —                            | 30  | 15   | 1                    | 55                   | 1            | —  | 2              | 104           | 24   |
| -Oltre 60   | —                            | 51  | 24   | —                    | 32                   | 2            | 1  | 4              | 114           | 30   |
| PROVINCIE DI ALTRE REGIONI                          | 4                            | 212   | 80   | 9                    | 994                  | 71           | 54                                       | 32             | 1.456         | 516  |
| -Fino a 15  | 2                            | 3   | 4  | —                    | 273                  | 20           | 32                                       | 10             | 344           | 197  |
| -Da 16 a 30   | 2                            | 25  | 19   | 3                    | 375                  | 32           | 15                                       | 2              | 473           | 179  |
| -Da 31 a 60   | —                            | 86  | 37   | 5                    | 228                  | 11           | 2  | 9              | 378           | 87   |
| -Oltre 60   | —                            | 98  | 20   | 1                    | 118                  | 8            | 5  | 11             | 261           | 53   |
| di cui nel Comune capoluogo                         |                              |   |  |                      |                      |              |  |                |               |  |
| -Fino a 15  | —                            | —   | —  | —                    | —                    | —            | —  | —              | —             | —  |
| -Da 16 a 30   | —                            | 4   | 5  | 3                    | 47                   | 4            | 1  | 1              | 65            | 16   |
| -Da 31 a 60   | —                            | 57  | 18   | 2                    | 116                  | 6            | 2  | 6              | 207           | 48   |
| -Oltre 60   | —                            | 84  | 12   | 1                    | 47                   | 1            | 2  | 7              | 154           | 43   |
| ESTERO  | —                            | —   | —  | —                    | —                    | —            | —  | —              | —             | —  |
| -Fino a 15  | —                            | —   | —  | —                    | —                    | —            | —  | —              | —             | —  |
| -Da 16 a 30   | —                            | —   | —  | —                    | —                    | —            | —  | —              | —             | —  |
| -Da 31 a 60   | —                            | —   | —  | —                    | —                    | —            | —  | —              | —             | —  |
| -Oltre 60   | —                            | —   | —  | —                    | —                    | —            | —  | —              | —             | —  |
| <b>TOTALE</b>                                       | <b>9.365</b>                 | <b>865</b>  | <b>3.293</b>   | <b>123</b>           | <b>19.010</b>        | <b>1.612</b> | <b>2.605</b>                             | <b>6.186</b>   | <b>43.059</b> | <b>24.622</b>  |

## segue TAV. 30 — Occupati per settore di attività economica, luogo di lavoro, tempo impiegato e mezzo utilizzato

## D — TOTALE

| LUOGO DI LAVORO<br>—<br>TEMPO IMPIEGATO<br>(minuti) | MEZZO UTILIZZATO             |   |  |                      |                      |              |  |                | TOTALE         | di cui persone<br>che hanno<br>effettuato<br>più di uno<br>spostamento |
|---|------------------------------|---|--|----------------------|----------------------|--------------|--|----------------|----------------|--|
|   | NESSUN<br>MEZZO<br>(a piedi) | FERROVIA, TRAM,<br>METROPOLITANA,<br>ALTRO MEZZO<br>PUBBLICO<br>SU ROTAIA | AUTOBUS,<br>FILOBUS,<br>CORRIERA,<br>ALTRO MEZZO<br>PUBBLICO<br>SU GOMMA | AUTOBUS<br>AZIENDALE | AUTO PRIVATA<br>COME |              | MOTOCICLETTA,<br>CICLOMOTORE,<br>SCOOTER | ALTRO<br>MEZZO |                |  |
|   |                              |   |  |                      | CONDUCENTE           | TRASPORTATO  |  |                |                |  |
| STESSO COMUNE DI RESIDENZA                          | 16.031                       | 171   | 2.155  | 425                  | 21.531               | 2.580        | 8.982                                    | 16.250         | 68.125         | 47.089   |
| -Fino a 15  | 15.454                       | 90  | 1.123  | 207                  | 19.101               | 2.166        | 8.182                                    | 15.489         | 61.812         | 43.684   |
| -Da 16 a 30   | 535                          | 50  | 871  | 143                  | 2.109                | 349          | 776                                      | 709            | 5.542          | 3.076  |
| -Da 31 a 60   | 31                           | 17  | 146  | 56                   | 200                  | 39           | 17                                       | 32             | 538            | 209  |
| -Oltre 60   | 11                           | 14  | 15   | 19                   | 121                  | 26           | 7  | 20             | 233            | 120  |
| di cui nel Comune capoluogo                         |                              |   |  |                      |                      |              |  |                |                |  |
| -Fino a 15  | 4.181                        | 56  | 1.016  | 46                   | 5.020                | 447          | 1.352                                    | 2.417          | 14.535         | 9.010  |
| -Da 16 a 30   | 259                          | 33  | 791  | 41                   | 1.012                | 104          | 261                                      | 269            | 2.770          | 1.371  |
| -Da 31 a 60   | 28                           | 5   | 104  | 10                   | 90                   | 18           | 5  | 8              | 268            | 101  |
| -Oltre 60   | 2                            | 6   | 5  | 2                    | 43                   | 4            | 2  | 7              | 71             | 35   |
| ALTRO COMUNE DELLA STESSA<br>PROVINCIA              | 87                           | 778   | 3.325  | 626                  | 18.631               | 2.214        | 2.313                                    | 642            | 28.616         | 13.834   |
| -Fino a 15  | 82                           | 53  | 459  | 157                  | 9.526                | 1.140        | 1.516                                    | 487            | 13.420         | 8.084  |
| -Da 16 a 30   | 4                            | 343   | 1.718  | 290                  | 7.770                | 900          | 738                                      | 135            | 11.898         | 4.932  |
| -Da 31 a 60   | 1                            | 299   | 972  | 161                  | 1.216                | 159          | 55                                       | 14             | 2.877          | 723  |
| -Oltre 60   | —                            | 83  | 176  | 18                   | 119                  | 15           | 4  | 6              | 421            | 95   |
| di cui nel Comune capoluogo                         |                              |   |  |                      |                      |              |  |                |                |  |
| -Fino a 15  | 19                           | 32  | 287  | 31                   | 2.847                | 285          | 402                                      | 151            | 4.054          | 2.163  |
| -Da 16 a 30   | 1                            | 194   | 1.209  | 96                   | 3.252                | 358          | 239                                      | 48             | 5.397          | 2.238  |
| -Da 31 a 60   | 1                            | 171   | 642  | 60                   | 513                  | 49           | 19                                       | 7              | 1.462          | 364  |
| -Oltre 60   | —                            | 50  | 108  | 7                    | 30                   | 4            | 3  | 3              | 205            | 48   |
| ALTRA PROVINCIA DELLA STESSA<br>REGIONE             | 8                            | 160   | 105  | 36                   | 1.128                | 90           | 142                                      | 62             | 1.731          | 868  |
| -Fino a 15  | 8                            | 3   | 8  | 3                    | 447                  | 35           | 97                                       | 48             | 649            | 480  |
| -Da 16 a 30   | —                            | 26  | 16   | 28                   | 422                  | 37           | 39                                       | 4              | 572            | 244  |
| -Da 31 a 60   | —                            | 45  | 37   | 5                    | 178                  | 15           | 3  | 3              | 286            | 78   |
| -Oltre 60   | —                            | 86  | 44   | —                    | 81                   | 3            | 3  | 7              | 224            | 66   |
| di cui nel Comune capoluogo                         |                              |   |  |                      |                      |              |  |                |                |  |
| -Fino a 15  | —                            | —   | —  | —                    | —                    | —            | —  | —              | —              | —  |
| -Da 16 a 30   | —                            | 5   | 4  | 2                    | 39                   | 3            | 2  | 1              | 56             | 15   |
| -Da 31 a 60   | —                            | 35  | 28   | 1                    | 85                   | 2            | 1  | 2              | 154            | 42   |
| -Oltre 60   | —                            | 73  | 32   | —                    | 52                   | 3            | 2  | 5              | 167            | 45   |
| PROVINCIE DI ALTRE REGIONI                          | 9                            | 293   | 168  | 110                  | 2.775                | 299          | 313                                      | 104            | 4.071          | 1.780  |
| -Fino a 15  | 6                            | 3   | 11   | 14                   | 996                  | 115          | 183                                      | 60             | 1.388          | 928  |
| -Da 16 a 30   | 3                            | 39  | 45   | 37                   | 1.033                | 117          | 87                                       | 12             | 1.373          | 569  |
| -Da 31 a 60   | —                            | 130   | 65   | 44                   | 487                  | 41           | 11                                       | 15             | 793            | 189  |
| -Oltre 60   | —                            | 121   | 47   | 15                   | 259                  | 26           | 32                                       | 17             | 517            | 94   |
| di cui nel Comune capoluogo                         |                              |   |  |                      |                      |              |  |                |                |  |
| -Fino a 15  | —                            | —   | —  | —                    | —                    | —            | —  | —              | —              | —  |
| -Da 16 a 30   | —                            | 6   | 7  | 7                    | 85                   | 7            | 4  | 1              | 117            | 33   |
| -Da 31 a 60   | —                            | 76  | 32   | 13                   | 226                  | 18           | 6  | 9              | 380            | 95   |
| -Oltre 60   | —                            | 100   | 26   | 7                    | 75                   | 5            | 8  | 8              | 229            | 65   |
| ESTERO  | —                            | —   | —  | —                    | —                    | 1            | —  | —              | 1              | —  |
| -Fino a 15  | —                            | —   | —  | —                    | —                    | —            | —  | —              | —              | —  |
| -Da 16 a 30   | —                            | —   | —  | —                    | —                    | —            | —  | —              | —              | —  |
| -Da 31 a 60   | —                            | —   | —  | —                    | —                    | —            | —  | —              | —              | —  |
| -Oltre 60   | —                            | —   | —  | —                    | —                    | 1            | —  | —              | 1              | —  |
| <b>TOTALE</b>                                       | <b>16.135</b>                | <b>1.402</b>  | <b>5.753</b>   | <b>1.197</b>         | <b>44.065</b>        | <b>5.184</b> | <b>11.750</b>                            | <b>17.058</b>  | <b>102.544</b> | <b>63.571</b>  |

TAV. 31 - Studenti per luogo di studio, tempo impiegato e mezzo utilizzato

| LUOGO DI STUDIO<br>—<br>TEMPO IMPIEGATO<br>(minuti) | MEZZO UTILIZZATO             |   |  |                       |                      |              |  |                | TOTALE        | di cui persone<br>che hanno<br>effettuato<br>più di uno<br>spostamento |
|---|------------------------------|---|--|-----------------------|----------------------|--------------|--|----------------|---------------|--|
|   | NESSUN<br>MEZZO<br>(a piedi) | FERROVIA, TRAM,<br>METROPOLITANA,<br>ALTRO MEZZO<br>PUBBLICO<br>SU ROTAIA | AUTOBUS,<br>FILOBUS,<br>CORRIERA,<br>ALTRO MEZZO<br>PUBBLICO<br>SU GOMMA | AUTOBUS<br>SCOLASTICO | AUTO PRIVATA<br>COME |              | MOTOCICLETTA,<br>CICLOMOTORE,<br>SCOOTER | ALTRO<br>MEZZO |               |  |
|   |                              |   |  |                       | CONDUCENTE           | TRASPORTATO  |  |                |               |  |
| STESSO COMUNE DI RESIDENZA                          | 18.169                       | 171   | 4.671  | 7.888                 | 49                   | 7.325        | 842                                      | 10.870         | 49.985        | 6.178  |
| -Fino a 15  | 17.635                       | 92  | 2.671  | 5.757                 | 35                   | 7.029        | 785                                      | 10.451         | 44.455        | 5.247  |
| -Da 16 a 30   | 490                          | 45  | 1.708  | 1.924                 | 8                    | 279          | 55                                       | 406            | 4.915         | 824  |
| -Da 31 a 60   | 34                           | 23  | 270  | 188                   | 4                    | 11           | 1  | 11             | 542           | 93   |
| -Oltre 60   | 10                           | 11  | 22   | 19                    | 2                    | 6            | 1  | 2              | 73            | 14   |
| di cui nel Comune capoluogo                         |                              |   |  |                       |                      |              |  |                |               |  |
| -Fino a 15  | 5.021                        | 42  | 1.114  | 127                   | 17                   | 865          | 305                                      | 808            | 8.299         | 1.389  |
| -Da 16 a 30   | 220                          | 21  | 1.055  | 30                    | 3                    | 77           | 39                                       | 66             | 1.511         | 382  |
| -Da 31 a 60   | 29                           | 4   | 109  | 4                     | 1                    | 10           | —  | 4              | 161           | 24   |
| -Oltre 60   | —                            | 5   | 11   | —                     | 1                    | —            | —  | —              | 17            | 2  |
| ALTRO COMUNE DELLA STESSA<br>PROVINCIA              | 99                           | 1.192   | 6.918  | 963                   | 62                   | 896          | 114                                      | 214            | 10.458        | 2.067  |
| -Fino a 15  | 93                           | 77  | 1.026  | 404                   | 29                   | 612          | 76                                       | 173            | 2.490         | 429  |
| -Da 16 a 30   | 4                            | 472   | 3.221  | 390                   | 27                   | 239          | 37                                       | 37             | 4.427         | 930  |
| -Da 31 a 60   | 2                            | 535   | 2.195  | 139                   | 5                    | 41           | 1  | 4              | 2.922         | 574  |
| -Oltre 60   | —                            | 108   | 476  | 30                    | 1                    | 4            | —  | —              | 619           | 134  |
| di cui nel Comune capoluogo                         |                              |   |  |                       |                      |              |  |                |               |  |
| -Fino a 15  | 33                           | 33  | 372  | 44                    | 17                   | 226          | 38                                       | 40             | 803           | 183  |
| -Da 16 a 30   | —                            | 295   | 2.118  | 74                    | 18                   | 139          | 15                                       | 7              | 2.666         | 636  |
| -Da 31 a 60   | —                            | 371   | 1.604  | 57                    | 4                    | 15           | —  | —              | 2.051         | 414  |
| -Oltre 60   | —                            | 81  | 396  | 20                    | —                    | 4            | —  | —              | 501           | 115  |
| ALTRA PROVINCIA DELLA STESSA<br>REGIONE             | 2                            | 198   | 401  | 75                    | 23                   | 63           | 8  | 5              | 775           | 146  |
| -Fino a 15  | 2                            | 5   | 45   | 23                    | 1                    | 45           | 2  | 2              | 125           | 17   |
| -Da 16 a 30   | —                            | 43  | 174  | 43                    | 7                    | 10           | 5  | 2              | 284           | 57   |
| -Da 31 a 60   | —                            | 75  | 127  | 6                     | 11                   | 4            | 1  | —              | 224           | 39   |
| -Oltre 60   | —                            | 75  | 55   | 3                     | 4                    | 4            | —  | 1              | 142           | 33   |
| di cui nel Comune capoluogo                         |                              |   |  |                       |                      |              |  |                |               |  |
| -Fino a 15  | —                            | —   | —  | —                     | —                    | —            | —  | —              | —             | —  |
| -Da 16 a 30   | —                            | 7   | 9  | 1                     | 1                    | 1            | —  | —              | 19            | 5  |
| -Da 31 a 60   | —                            | 60  | 67   | 2                     | 8                    | 1            | —  | —              | 138           | 27   |
| -Oltre 60   | —                            | 71  | 50   | 2                     | 4                    | —            | —  | 1              | 128           | 29   |
| PROVINCIE DI ALTRE REGIONI                          | 6                            | 1.023   | 675  | 76                    | 123                  | 91           | 13                                       | 13             | 2.020         | 427  |
| -Fino a 15  | 5                            | 1   | 22   | 21                    | 2                    | 34           | 5  | 5              | 95            | 12   |
| -Da 16 a 30   | —                            | 34  | 210  | 32                    | 14                   | 18           | 6  | 3              | 317           | 65   |
| -Da 31 a 60   | 1                            | 369   | 327  | 15                    | 48                   | 14           | —  | 3              | 777           | 170  |
| -Oltre 60   | —                            | 619   | 116  | 8                     | 59                   | 25           | 2  | 2              | 831           | 180  |
| di cui nel Comune capoluogo                         |                              |   |  |                       |                      |              |  |                |               |  |
| -Fino a 15  | —                            | —   | —  | —                     | —                    | —            | —  | —              | —             | —  |
| -Da 16 a 30   | —                            | 19  | 25   | 1                     | 11                   | 3            | —  | 1              | 60            | 17   |
| -Da 31 a 60   | —                            | 349   | 126  | 4                     | 47                   | 11           | —  | 3              | 540           | 123  |
| -Oltre 60   | —                            | 592   | 66   | 5                     | 57                   | 8            | 1  | 1              | 730           | 159  |
| ESTERO  | —                            | —   | —  | —                     | —                    | —            | —  | —              | —             | —  |
| -Fino a 15  | —                            | —   | —  | —                     | —                    | —            | —  | —              | —             | —  |
| -Da 16 a 30   | —                            | —   | —  | —                     | —                    | —            | —  | —              | —             | —  |
| -Da 31 a 60   | —                            | —   | —  | —                     | —                    | —            | —  | —              | —             | —  |
| -Oltre 60   | —                            | —   | —  | —                     | —                    | —            | —  | —              | —             | —  |
| <b>TOTALE</b>                                       | <b>18.276</b>                | <b>2.584</b>  | <b>12.665</b>  | <b>9.002</b>          | <b>257</b>           | <b>8.375</b> | <b>977</b>                               | <b>11.102</b>  | <b>63.238</b> | <b>8.818</b>   |

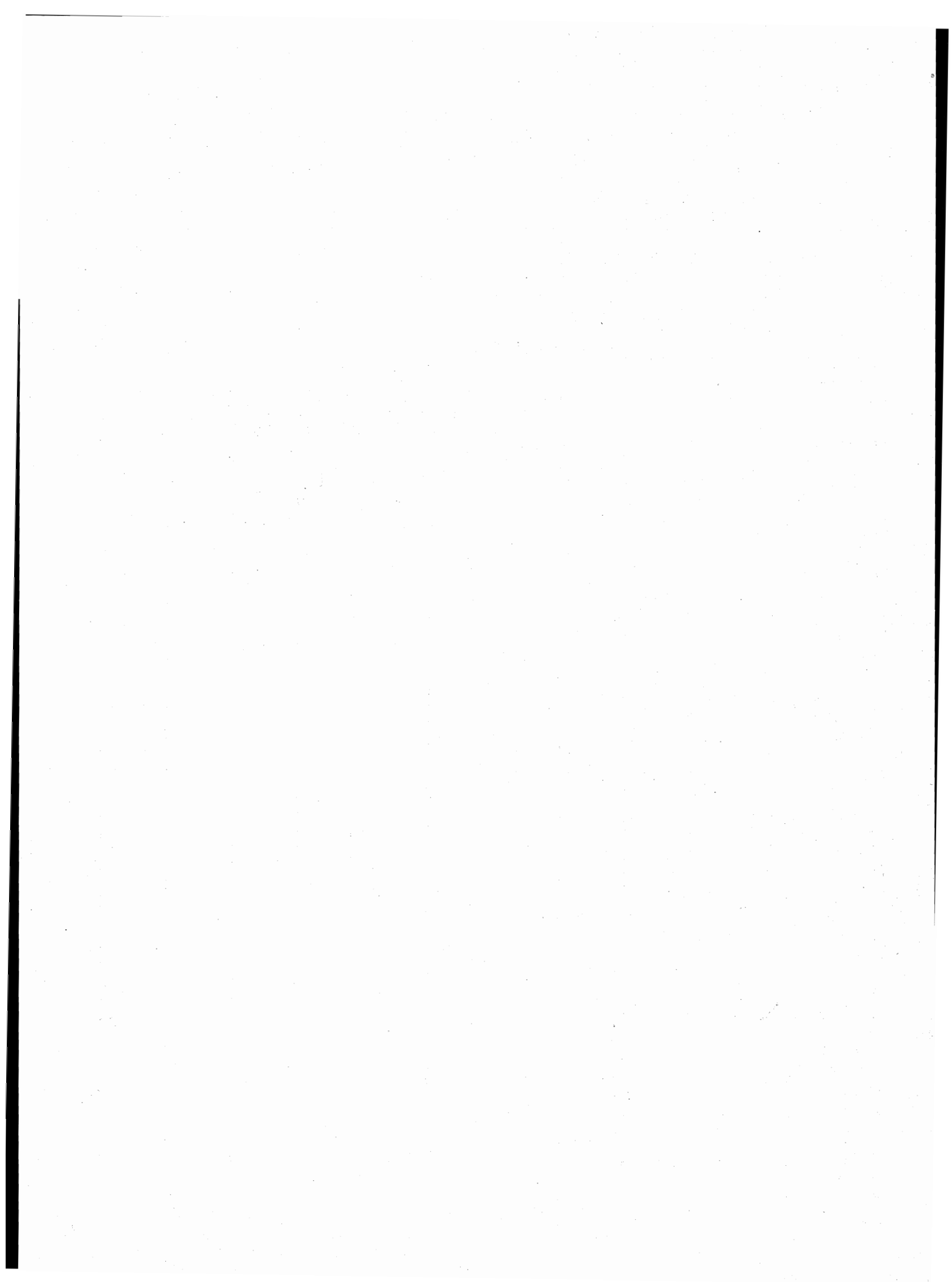

appendice

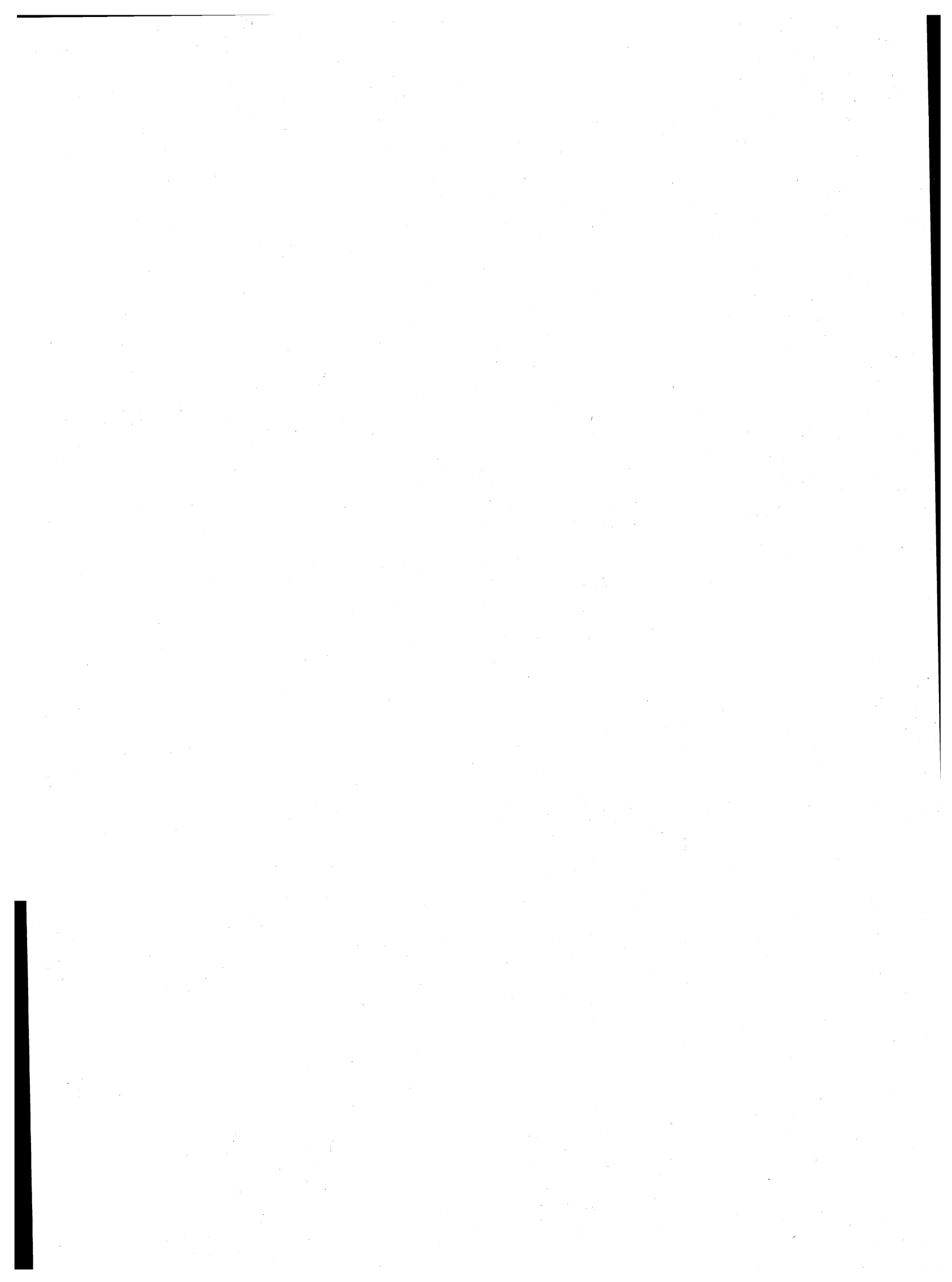



## A — Tipologia completa delle famiglie

| FAMIGLIA<br>DI TIPO | CAPO<br>FAMIGLIA | CONIUGE | FIGLIO/A | GENITORE | SUOCERO/A | GENERO<br>NUORA   | ALTRO<br>PARENTE<br>O AFFINE                                    | ALTRA<br>PERSONA<br>CONVIVENTE | ADETTI<br>AI SERVIZI<br>DELLA<br>FAMIGLIA |   |
|---------------------|------------------|---------|----------|----------|-----------|---|---|--------------------------------|---|---|
| A                   | x                | —       | —        | —        | —         | —   | —   | ⊗                              | ⊗   |   |
| B                   | x                | x       | —        | —        | —         | —   | —   | ⊗                              | ⊗   |   |
| C                   | C1               | x       | x        | —        | —         | —   | —   | ⊗                              | ⊗   |   |
|                     | C2               | x(M)    | —        | x        | —         | —   | —   | ⊗                              | ⊗   |   |
|                     | C3               | x(F)    | —        | x        | —         | —   | —   | ⊗                              | ⊗   |   |
| D                   | D <sub>1</sub>   | D1.1    | x        | x        | —         | <span style="border: 1px solid black; padding: 2px;">x x</span> | ⊗   | ⊗                              | ⊗   | ⊗ |
|                     |                  | D1.2    | x        | x        | —         | —   | <span style="border: 1px solid black; padding: 2px;">x x</span> | ⊗                              | ⊗   | ⊗ |
|                     | D <sub>2</sub>   | D2.1    | x        | x        | x         | —   | <span style="border: 1px solid black; padding: 2px;">x x</span> | ⊗                              | ⊗   | ⊗ |
|                     |                  | D2.2    | x        | x        | x         | —   | <span style="border: 1px solid black; padding: 2px;">x x</span> | ⊗                              | ⊗   | ⊗ |
|                     | D <sub>3</sub>   | D3.1    | x(M)     | —        | x         | —   | <span style="border: 1px solid black; padding: 2px;">x x</span> | ⊗                              | ⊗   | ⊗ |
|                     |                  | D3.2    | x(M)     | —        | x         | —   | <span style="border: 1px solid black; padding: 2px;">x x</span> | ⊗                              | ⊗   | ⊗ |
|                     | D <sub>4</sub>   | D4.1    | x(F)     | —        | x         | —   | <span style="border: 1px solid black; padding: 2px;">x x</span> | ⊗                              | ⊗   | ⊗ |
|                     |                  | D4.2    | x(F)     | —        | x         | —   | <span style="border: 1px solid black; padding: 2px;">x x</span> | ⊗                              | ⊗   | ⊗ |
|                     | D5               | x       | —        | —        | x(M)(F)   | ⊗   | ⊗   | —                              | ⊗   | ⊗ |
|                     | D6               | x       | —        | —        | x(M)      | ⊗   | ⊗   | —                              | ⊗   | ⊗ |
|                     | D7               | x       | —        | —        | x(F)      | ⊗   | ⊗   | —                              | ⊗   | ⊗ |
|                     | D8               | x       | —        | —        | —         | x(M)(F)   | ⊗   | —                              | ⊗   | ⊗ |
| D9                  | Altri casi       |         |          |          |           |   |   |                                |   |   |

x = Componente presente

— = Componente assente

⊗ = Componente che può essere presente o assente

x x = Componenti entrambi presenti o almeno uno dei due presenti

(M) = Maschio

(F) = Femmina

**B – Confronto fra le classi di età ai censimenti demografici del 1951, 1961, 1971 e 1981**

| CLASSI DI ETÀ PER LE QUALI<br>PUÒ ESSERE EFFETTUATO IL<br>CONFRONTO | 1951             | 1961                         | 1971   | 1981                         |
|---|------------------|------------------------------|--|------------------------------|
| meno di 6 anni  | fino a 6 anni    | fino a 6                     | meno di 6  | 0-2<br>3-5                   |
| 6-13  | { 6-10<br>10-14  | 6-14                         | { 6-10<br>11-13  | { 6-10<br>11-13              |
| 14-20   | { 14-18<br>18-21 | 14-21                        | { 14-18<br>19-20   | { 14-17<br>18<br>19-20       |
| 21-24   | 21-25            | 21-25                        | si ottiene sottraendo<br>la classe 0-20 dalla<br>classe 0-24 | 21-24                        |
| 25-34   | 25-35            | { 25-30<br>30-35             | { 25-29<br>30-34   | { 25-29<br>30-34             |
| 35-44   | 35-45            | { 35-40<br>40-45             | { 35-39<br>40-44   | { 35-39<br>40-44             |
| 45-54   | 45-55            | { 45-50<br>50-55             | { 45-49<br>50-54   | { 45-49<br>50-54             |
| 55-59   | 55-60            | 55-60                        | 55-59  | 55-59                        |
| 60-64   | 60-65            | 60-65                        | 60-64  | 60-64                        |
| 65 e più  | da 65 in poi     | { 65-70<br>70-75<br>oltre 75 | { 65-69<br>70-74<br>75 e più                                 | { 65-69<br>70-74<br>75 e più |

**C – Variazioni territoriali e di nome nelle circoscrizioni amministrative**  
(periodo: 24 ottobre 1971 - 25 ottobre 1981)

| Comuni                           | Superficie e popolazione riferite al censimento del 24-10-1971<br>(Situazione prima della variazione) |             |          | V A R I A Z I O N I  |   |           |          |               | Superficie e popolazione riferite al censimento del 24-10-1971<br>(Situazione dopo la variazione) |          |  |
|----------------------------------|---|-------------|----------|--|---|-----------|----------|---------------|---|----------|--|
|                                  | Superficie ha   | Popolazione |          | Specie e relativo provvedimento  | Superficie e popolazione oggetto della variazione |           |          | Superficie ha | Popolazione   |          |  |
|                                  |   | residente   | presente |  | Superficie ha                                     | residente | presente |               | residente   | presente |  |
| San Giorgio di Mantova . . . . . | 2.458   | 4.942       | 4.831    | Modificata la circoscrizione territoriale a seguito del distacco di una zona di territorio aggregata al comune di Roncoferraro . . .<br><br>(Legge Reg. 26 maggio 1980, n. 63<br>2° Suppl. Ord. del B.U.R. n. 22 del 31 maggio 1980)                               | 8   | 44        | 43       | 2.450         | 4.898   | 4.788    |  |
| Bigarello . . . . .              | 2.697   | 1.732       | 1.710    | Modificata la circoscrizione territoriale a seguito del distacco di una zona di territorio aggregata al comune di Roncoferraro . . .<br><br>(Legge Reg. 26 maggio 1980, n. 63<br>2° Suppl. Ord. del B.U.R. n. 22 del 31 maggio 1980)                               | 1   | 69        | 69       | 2.696         | 1.663   | 1.641    |  |
| Roncoferraro . . . . .           | 6.327   | 7.008       | 6.936    | Modificata la circoscrizione territoriale a seguito dell'aggregazione delle zone di territorio staccate dai comuni di San Giorgio di Mantova e Bigarello . . . . .<br><br>(Legge Reg. 26 maggio 1980, n. 63<br>2° Suppl. Ord. del B.U.R. n. 22 del 31 maggio 1980) | 9   | 113       | 112      | 6.336         | 7.121   | 7.048    |  |

**D – Zone di territorio in contestazione tra Comuni**

| Zone di territorio in contestazione |                       |                            | Epoca della contestazione | Comuni interessati alla contestazione | Popolazione residente |                           | Superficie Km <sup>2</sup> |                         |
|-------------------------------------|-----------------------|----------------------------|---------------------------|---------------------------------------|-----------------------|---------------------------|----------------------------|-------------------------|
| Denominazione                       | Popolazione residente | Superficie Km <sup>2</sup> |                           |                                       | Totale                | di cui in zona contestata | Totale                     | di cui in contestazione |
| Chiavica Travata                    | 13                    | 0,12                       | 1951                      | Bagnolo San Vito                      | 5.304                 | 13                        | 49,32                      | 0,09                    |
| Oltre Po                            | —                     | 19,88                      | 1981                      | Virgilio                              | 7.574                 | —                         | 31,27                      | 0,03                    |
|                                     |                       |                            |                           | Suzzara                               | 18.756                | —                         | 60,80                      | 19,88                   |
|                                     |                       |                            |                           | Viadana                               | 15.983                | —                         | 102,16                     | —                       |

### E — Categorie socio-professionali secondo la professione e la posizione nella professione

| CATEGORIE SOCIO-PROFESSIONALI   | CLASSI E CATEGORIE PROFESSIONALI (*)   | POSIZIONI NELLA PROFESSIONE  |
|---|--|--|
| 01 Imprenditori e lavoratori in proprio nell'agricoltura, nella silvicoltura, nell'allevamento e nella pesca      | 3.11, 3.12, 3.13, 3.23, 3.3, 3.4   | Imprenditori, lavoratori in proprio, coadiuvanti.                                  |
| 02 Altri lavoratori agricoli  | 3.14, 3.21, 3.22, 3.23, 3.24, 3.3, 3.4   | Dirigenti, direttivi, impiegati, categorie intermedie, altri lavoratori dipendenti |
| 03 Imprenditori e lavoratori in proprio nelle professioni liberali e affini                                       | 1.16, 1.17, 1.21, 1.22, 1.4, 1.5, 1.6, 1.71, 1.72, 1.73, 1.74, 1.75, 1.76, 1.77, 1.78, 1.8, 5.87, 8.31, 9.2  | Liberi professionisti, lavoratori in proprio, coadiuvanti                          |
| 04 Imprenditori nell'industria, nell'edilizia, nel commercio, nei trasporti e nei servizi                         | 1.23, 1.24, 1.25, 1.26, 1.72, 1.73, 1.74, 1.75, 1.76, 2.11, 2.12, 2.13, 2.25, 7.1, 7.23, 7.24, 7.3, 8.41, 8.42, 9.1  | Imprenditori, coadiuvanti  |
| 05 Lavoratori in proprio nell'industria, nell'edilizia, nel commercio, nei trasporti e nei servizi                | 1.23, 1.24, 1.25, 1.26, 2.25, 2.26, 2.28, 2.29, 2.31, 4.12, 4.14, 4.2, 4.3, 4.41, 4.42, 4.43, 4.44, 4.5, 4.6, 5.1, 5.22, 5.3, 5.4, 5.5, 5.6, 5.72, 5.74, 5.75, 5.76, 5.77, 5.78; 5.79, 5.81, 5.82, 5.84, 5.85, 5.86, 5.87, 5.88, 5.92, 6.11, 6.12, 6.13, 6.14, 6.15, 6.17, 6.18, 6.19, 6.22, 6.23, 6.24, 6.25, 6.32, 6.33, 6.34, 7.1, 7.22, 7.23, 7.24, 7.25, 7.3, 7.42, 7.43, 7.44, 7.45, 8.1, 8.23, 8.4; 8.51, 9.1, 9.3, 9.4, 9.51, 9.7. | Liberi professionisti, lavoratori in proprio, coadiuvanti.                         |
| 06 Dirigenti industriali e commerciali, alti funzionari dell'apparato legislativo e della amministrazione statale | 2.14, 2.15, 2.16, 2.17   | Dirigenti, direttivi, impiegati  |
| 07 Lavoratori dipendenti nelle professioni liberali e affini  | 1.1, 1.21, 1.22, 1.3, 1.4, 1.51, 1.52, 1.6, 1.7, 1.8, 2.22, 5.87, 8.21, 8.31, 9.2  | Dirigenti, direttivi, impiegati, categorie intermedie, altri lavoratori dipendenti |

segue E — **Categorie socio-professionali secondo la professione e la posizione nella professione**

| CATEGORIE SOCIO-PROFESSIONALI  | CLASSI E CATEGORIE PROFESSIONALI (*)  | POSIZIONI NELLA PROFESSIONE   |
|--|---|---|
| 08 Capi ufficio e responsabili di personale amministrativo, di addetti alle vendite e ai servizi; funzionari statali con responsabilità amministrative | 1.23, 1.24, 1.25, 1.26, 2.21, 2.24, 2.25, 2.51, 2.52, 7.21, 7.41, 7.43, 8.33  | Dirigenti, direttivi, impiegati   |
| 09 Personale amministrativo, addetto alle vendite e ai servizi   | 2.21, 2.23, 2.24, 2.26, 2.27, 2.28, 2.29, 2.3, 2.53, 2.54, 7.22, 7.23, 7.24, 7.25, 7.4, 9.3, 9.4, 9.51, 9.6, 9.7  | Direttivi, impiegati, categorie intermedie, altri lavoratori dipendenti                     |
| 10 Intermedi: capisquadra e sorveglianti di operai (dipendenti)  | 1.91, 1.92, 4.11, 4.12, 4.14, 4.2, 4.3, 4.4, 4.5, 4.6, 5.1, 5.2, 5.3, 5.4, 5.5, 5.6, 5.71, 5.72, 5.73, 5.74, 5.75, 5.77, 5.78, 5.79, 5.81, 5.82, 5.83, 5.84, 5.85, 5.86, 5.87, 5.9, 6.11, 6.21, 6.22, 6.23, 6.24, 6.25, 6.3, 8.11, 8.12, 8.13, 8.14, 8.15, 8.17, 8.23, 8.24 | Dirigenti, direttivi, impiegati, categorie intermedie                                       |
| 11 Operai specializzati e qualificati (dipendenti)   | 1.92, 4.11, 4.12, 4.14, 4.2, 4.3, 4.4, 4.5, 4.6, 5.1, 5.2, 5.3, 5.4, 5.5, 5.6, 5.7, 5.8, 5.9, 6.12, 6.13, 6.14, 6.15, 6.16, 6.17, 6.2, 6.3, 8.1, 8.22, 8.23, 8.24, 8.31, 8.32, 8.43, 8.51   | Capi operai; operai specializzati, qualificati, comuni; apprendisti, lavoratori a domicilio |
| 12 Manovali (dipendenti)   | 4.13, 6.18, 6.19, 8.52, 9.52  | Operai comuni   |
| 13 Forze armate (militari di carriera e militari in servizio di leva)  | 2.4   | Dirigenti, direttivi, impiegati, graduati o militari di carriera                            |
| 14 Persone economicamente attive non classificate altrove  | 9.9   | Tutte le posizioni nella professione ad eccezione dei graduati o militari di carriera       |

(\*) Cfr. Classificazione delle professioni (ISTAT, Metodi e Norme, Serie C, n. 9, maggio 1981).

**F — Tavole disponibili****DATI COMUNALI**

- Tavola 1 — Popolazione residente attiva in condizione professionale per sesso, ramo di attività economica e posizione nella professione (analoga alla Tav. 9 comunale con analisi per ramo di attività economica).
- Tavola 2 — Popolazione residente attiva in condizione professionale, per sesso e ramo di attività economica (dati del 1981 classificati secondo i rami della classificazione delle attività economiche 1971).
- Tavola 3 — Popolazione residente occupata secondo il tipo di spostamento effettuato per raggiungere il luogo di lavoro.
- Tavola 4 — Popolazione residente che studia secondo il tipo di spostamento effettuato per raggiungere il luogo di studio.
- Tavola 5 — Popolazione residente che frequenta la scuola materna secondo il tipo di spostamento effettuato per raggiungere la scuola.
- Tavola 6 — Popolazione residente che frequenta corsi di formazione professionale secondo il tipo di spostamento effettuato per raggiungere il luogo di studio.
- Tavola 7 — Popolazione residente che lavora o studia secondo il tipo di spostamento effettuato per raggiungere il luogo di lavoro o di studio.
- Tavola 8 — Popolazione residente secondo il luogo di lavoro o di studio, il mezzo utilizzato, il tempo impiegato e l'orario di inizio del lavoro o delle lezioni.
- Tavola 9 — Stranieri residenti per sesso e stranieri temporaneamente presenti per sesso e motivo della presenza.
- Tavola 10 — Abitazioni in complesso (occupate e non occupate) secondo alcune caratteristiche del fabbricato nel quale sono situate.
- Tavola 11 — Abitazioni occupate in affitto o ad altro titolo secondo la figura giuridica del proprietario (analoga alla Tav. 20 comunale con analisi dettagliata della figura giuridica del proprietario).

**DATI PROVINCIALI**

- Tavola 12 — Popolazione residente per sesso, classe di età e luogo di nascita (analoga alla Tav. 3 provinciale con analisi del luogo di nascita per provincia).
- Tavola 13 — Popolazione residente temporaneamente assente, ricoverata in istituto di cura pubblico o privato, per sesso, classe di età e condizione.
- Tavola 14 — Famiglie residenti per condizione professionale o non professionale dei componenti e condizione del capo famiglia di censimento (analoga alla Tav. 18 provinciale con analisi della posizione nella professione del capo famiglia di censimento).
- Tavola 15 — Nuclei familiari costituiti da genitore con figlio/i secondo alcuni caratteri del genitore, il numero dei figli e l'età del figlio minore.
- Tavola 16 — Nuclei familiari costituiti da coniugi con o senza figli, secondo l'età dei coniugi, il numero e l'età dei figli.

- Tavola 17 — Nuclei familiari costituiti da coniugi con o senza figli, secondo la condizione dei coniugi, il numero e l'età dei figli.
- Tavola 18 — Nuclei familiari costituiti da coniugi con o senza figli, secondo la categoria socio-professionale dei coniugi, il numero e l'età dei figli.
- Tavola 19 — Nuclei familiari costituiti da coniugi con o senza figli, secondo il grado di istruzione dei coniugi, il numero e l'età dei figli.
- Tavola 20 — Abitazioni occupate per servizio installato e condizione del capo famiglia di censimento.
- Tavola 21 — Abitazioni occupate per classe di superficie, epoca di costruzione e numero di occupanti.
- Tavola 22 — Occupati per settore di attività economica, luogo di lavoro, tempo impiegato, mezzo utilizzato e orario di inizio del lavoro (analoga alla Tav. 30 provinciale con analisi dell'orario di inizio del lavoro).
- Tavola 23 — Studenti per grado di istruzione, luogo di studio, tempo impiegato, mezzo utilizzato e orario di inizio delle lezioni (analoga alla Tav. 31 provinciale con analisi dell'orario di inizio delle lezioni e del grado di istruzione degli studenti).

# 12° CENSIMENTO GENERALE DELLA POPOLAZIONE

ISTATI

TRACCIATI RECORDS

| 1 RECORD ABITAZIONE   |  | 2 RECORD PERSONE DELLA FAMIGLIA  |  | 3 RECORD TEMPORANEAMENTE PRESENTI NELLA FAMIGLIA  |  | 4 RECORD COMPONENTI PERMANENTI NELLE CONVIVENZE   |  | 5 RECORD TEMPORANEAMENTE PRESENTI NELLE CONVIVENZE  |  |
|---|--|--|--|---|--|---|--|---|--|
| <b>DATI INDICATIVI</b><br>PROVINCIA<br>COMUNE<br>SEZIONE<br>N. D'ORDINE DEFINITIVO<br>LOCALITA'<br>SPECIE DI ALLOGGIO<br>TIPO FABBRICATO<br>SEPARAZIONE<br>TIPO COSTRUZIONE<br>N. ABITAZIONI<br>PIANO DELL'ABITAZIONE<br>PROPRIETARIO<br>TITOLO DI SODIUMENTO<br>EPOCA DI COSTRUZIONE<br>STANZE<br>CUCINA<br>STANZE ADIBITE ALTRO USO (UFFICIO, LABORATORIO)<br>SUPERFICIE<br>ACQUA POTABILE<br>GABINETTO<br>SCARICO<br>BAGNO<br>ELETRICITA'<br>RISCALDAMENTO<br>FAM. COAB. SENZA ABTAZ.<br>N. D'ORDINE DELLA FAMIGLIA PRINCIPALE |  | <b>DATI INDICATIVI</b><br>PROVINCIA<br>COMUNE<br>SEZIONE<br>N. D'ORDINE DEFINITIVO<br>LOCALITA'<br>COMPONENTE<br>RELAZ. PARENTELA CAPO F.<br>SESSO<br>TIPO COMUNE<br>PROVINCIA O STATO ESTERO<br>GIORNO<br>MESE<br>ANNO<br>STATO CIVILE<br>CITTADINANZA<br>TIPO LUOGO<br>PROVINCIA O STATO ESTERO<br>MOTIVO DELL'ASSENZA<br>PROVINCIA O STATO ESTERO<br>COMUNE<br>TITOLO DI STUDIO<br>FREQ. CORSO REG.<br>SCUOLA MATERNA<br>FREQ. CORSO PROF.<br>TIPO<br>ORE<br>PROFESSIONE<br>POSIZIONE<br>DIPENDENTI<br>ATTIVITA' ECONOMICA<br>TIPO<br>POSIZIONE<br>ATTIVITA' ECON.<br>SETTORE ECON.<br>TIPO<br>POSIZIONE<br>SETTORE AT. ECON.<br>TIPO<br>POSIZIONE<br>SETTORE AT. ECON.<br>TIPO<br>POSIZIONE<br>SETTORE AT. ECON. |  | <b>DATI INDICATIVI</b><br>PROVINCIA<br>COMUNE<br>SEZIONE<br>N. D'ORDINE DEFINITIVO<br>LOCALITA'<br>COMPONENTE<br>SESSO<br>GIORNO<br>MESE<br>ANNO<br>STATO CIVILE<br>CITTADINANZA<br>MOTIVO DELLA PRESENZA   |  | <b>DATI INDICATIVI</b><br>PROVINCIA<br>COMUNE<br>SEZIONE<br>N. D'ORDINE DEFINITIVO<br>LOCALITA'<br>SPECIE DI CONVIVENZA<br>COMPONENTE<br>POSIZIONE COMPONENTE<br>SESSO<br>TIPO COMUNE<br>PROVINCIA O STATO<br>GIORNO<br>MESE<br>ANNO<br>STATO CIVILE<br>CITTADINANZA<br>TIPO DI LUOGO<br>PROVINCIA O STATO ESTERO<br>MOTIVO DELL'ASSENZA<br>PROVINCIA O STATO ESTERO<br>COMUNE<br>TITOLO DI STUDIO<br>FREQ. CORSO REG.<br>SCUOLA MATERNA<br>FREQ. CORSO PROF.<br>TIPO<br>ORE<br>PROFESSIONE<br>POSIZIONE<br>DIPENDENTI<br>ATTIVITA' ECONOMICA<br>TIPO<br>POSIZIONE<br>SETTORE AT. ECON.<br>TIPO<br>POSIZIONE<br>SETTORE AT. ECON. |  | <b>DATI INDICATIVI</b><br>PROVINCIA<br>COMUNE<br>SEZIONE<br>N. D'ORDINE DEFINITIVO<br>LOCALITA'<br>SPECIE DI CONVIVENZA<br>COMPONENTE<br>POSIZIONE COMPONENTE<br>SESSO<br>GIORNO<br>MESE<br>ANNO<br>STATO CIVILE<br>CITTADINANZA<br>MOTIVO DELLA PRESENZA                                       |  |
| 1 2 3 4 5 6 7 8 9 10 11 12 13 14 15 16 17 18 19 20 21 22 23 24 25 26 27 28 29 30 31 32 33 34 35 36 37 38 39 40 41 42 43 44 45 46 47 48 49 50 51 52 53 54 55 56 57 58 59 60 61 62 63 64 65 66 67 68 69 70 71 72 73 74 75 76 77 78 79 80 81 82 83 84 85 86 87 88 89 90 91 92 93 94 95 96 97 98 99   |  | 1 2 3 4 5 6 7 8 9 10 11 12 13 14 15 16 17 18 19 20 21 22 23 24 25 26 27 28 29 30 31 32 33 34 35 36 37 38 39 40 41 42 43 44 45 46 47 48 49 50 51 52 53 54 55 56 57 58 59 60 61 62 63 64 65 66 67 68 69 70 71 72 73 74 75 76 77 78 79 80 81 82 83 84 85 86 87 88 89 90 91 92 93 94 95 96 97 98 99  |  | 1 2 3 4 5 6 7 8 9 10 11 12 13 14 15 16 17 18 19 20 21 22 23 24 25 26 27 28 29 30 31 32 33 34 35 36 37 38 39 40 41 42 43 44 45 46 47 48 49 50 51 52 53 54 55 56 57 58 59 60 61 62 63 64 65 66 67 68 69 70 71 72 73 74 75 76 77 78 79 80 81 82 83 84 85 86 87 88 89 90 91 92 93 94 95 96 97 98 99 |  | 1 2 3 4 5 6 7 8 9 10 11 12 13 14 15 16 17 18 19 20 21 22 23 24 25 26 27 28 29 30 31 32 33 34 35 36 37 38 39 40 41 42 43 44 45 46 47 48 49 50 51 52 53 54 55 56 57 58 59 60 61 62 63 64 65 66 67 68 69 70 71 72 73 74 75 76 77 78 79 80 81 82 83 84 85 86 87 88 89 90 91 92 93 94 95 96 97 98 99   |  | 1 2 3 4 5 6 7 8 9 10 11 12 13 14 15 16 17 18 19 20 21 22 23 24 25 26 27 28 29 30 31 32 33 34 35 36 37 38 39 40 41 42 43 44 45 46 47 48 49 50 51 52 53 54 55 56 57 58 59 60 61 62 63 64 65 66 67 68 69 70 71 72 73 74 75 76 77 78 79 80 81 82 83 84 85 86 87 88 89 90 91 92 93 94 95 96 97 98 99 |  |





ISTITUTO CENTRALE DI STATISTICA

# 12° CENSIMENTO GENERALE DELLA POPOLAZIONE

25 ottobre 1981

(Legge 18 dicembre 1980, n. 864)

## FOGLIO DI FAMIGLIA

|          |           |                  |
|----------|-----------|------------------|
| <b>A</b> | Comune    | NUMERO DI CODICE |
|          | Provincia |                  |

|          |                       |
|----------|-----------------------|
| <b>B</b> | SEZIONE DI CENSIMENTO |
|          | N. ....               |

|          |                 |            |
|----------|-----------------|------------|
| <b>C</b> | NUMERO D'ORDINE |            |
|          | Provvisorio     | Definitivo |

|          |                                       |
|----------|---------------------------------------|
| <b>D</b> | FRAZIONE GEOGRAFICA                   |
|          | (lettera) ..... (denominazione) ..... |

|          |                  |                            |                             |
|----------|------------------|----------------------------|-----------------------------|
| <b>E</b> | TIPO DI LOCALITÀ |                            |                             |
|          | Centro abitato   | 1 <input type="checkbox"/> | ..... (denominazione) ..... |
|          | Nucleo abitato   | 2 <input type="checkbox"/> | ..... (denominazione) ..... |
|          | Case sparse      | 3 <input type="checkbox"/> | ..... (denominazione) ..... |

| DATI RIASSUNTIVI DEL FOGLIO DI FAMIGLIA |                          |                                  |   |        |  |
|---|--------------------------|----------------------------------|---|--------|--|
| ABITAZIONE (Sez. I)                     |                          | PERSONE DELLA FAMIGLIA (Sez. II) |   |        | PERSONE TEMPORANEAMENTE PRESENTI PRESSO LA FAMIGLIA (Sez. III) |
|   |                          | M F                              |   |        |  |
| Abitazione occupata                     | <input type="checkbox"/> | M                                | F | Totale | Temporaneamente assenti  |
| Stanze                                  | <input type="text"/>     |                                  |   |        |  |
| Abitazione non occupata                 | <input type="checkbox"/> |                                  |   |        |  |
| Stanze                                  | <input type="text"/>     | 1                                | 2 | 3      | 4  |
| Altro tipo di alloggio                  | <input type="checkbox"/> |                                  |   |        |  |
| Famiglia in coabitazione                | <input type="checkbox"/> |                                  |   |        |  |
| Famiglia senza abitazione               | <input type="checkbox"/> |                                  |   |        |  |

Data ..... 1981

IL RILEVATORE

|                          |             |
|--------------------------|-------------|
| INDIRIZZO DELLA FAMIGLIA |             |
| .....                    | N. ....     |
| (via, piazza, località)  |             |
| Scala .....              | Piano ..... |
| Interno N. ....          | Tel. ....   |

### AVVERTENZE

Il modello va compilato, con riferimento al **25 ottobre 1981**, dal capo famiglia (cioè da colui che è ritenuto tale dalla famiglia) o, se ciò non fosse possibile, da un'altra persona della famiglia, nelle seguenti parti :

- « Elenco delle persone della famiglia »
- Sezione I - Notizie sull'abitazione: quesiti da ⑤ a ⑬
- Sezione II - Notizie sulle persone della famiglia. **Per ciascuna di esse deve essere compilato un « foglio individuale » rispettando l'ordine secondo il quale sono indicate nell' « Elenco » alla pagina seguente**
- Sezione III - Notizie sulle persone temporaneamente presenti presso la famiglia il 25 ottobre 1981
- « Notizie riassuntive sulla famiglia » (contenute nei tre « quadri » delle ultime due pagine)

Per le domande seguite da quadratino occorre barrare così  la risposta che fa al caso.

I riquadri in rosso non devono essere compilati dalla famiglia, ma dal rilevatore.

Le caselle in azzurro  non devono essere compilate.

Per facilitare la compilazione delle singole parti del « Foglio di famiglia », vengono forniti alcuni chiarimenti nella GUIDA inserita nel foglio stesso.

### OBBLIGHI DI DENUNCIA E SEGRETEZZA DEI DATI FORNITI COL PRESENTE FOGLIO

L'obbligo di fornire le notizie richieste con il presente foglio è stabilito dall'art. 7 della legge 18 dicembre 1980, n. 864. Coloro che non forniscono le notizie richieste, ovvero le forniscono scientemente errate o incomplete, sono passibili, ai sensi dell'art. 18 del R.D.L. 27 maggio 1929, n. 1285, convertito nella legge 21 dicembre 1929, n. 2238, con le modifiche di cui all'art. 3 della legge 12 luglio 1961, n. 603, di una sanzione amministrativa fino a L. 80.000 che, in caso di recidiva, può essere aumentata fino a L. 800.000, senza pregiudizio delle sanzioni fissate dal codice penale.

L'art. 19 del citato Decreto-Legge n. 1285 1929 e successive modifiche stabilisce inoltre: "Le notizie che si raccolgono in occasione di inchieste ordinate dall'Istituto centrale di statistica, direttamente o a mezzo di Enti delegati, sono vincolate al più scrupoloso segreto d'ufficio e non possono essere rese note, per nessun titolo, se non in forma collettiva, in modo che non se ne possa fare alcun riferimento individuale".

Coloro che, per ragioni del proprio ufficio, essendo venuti a conoscenza di notizie di carattere personale, le comunicano ad altri o se ne servono per scopi privati, sono passibili di una sanzione amministrativa fino a L. 120.000 elevabile, in caso di recidiva, fino a L. 800.000, senza pregiudizio delle pene in cui fossero incorsi per reati previsti dal codice penale.

**ELENCO DELLE PERSONE DELLA FAMIGLIA**

| N. d'ordine | COGNOME E NOME<br>(scrivere in stampatello) | RELAZIONE DI PARENTELA O DI CONVIVENZA CON IL CAPO FAMIGLIA |
|-------------|---|---|
| 1           | 2   | 3   |
| 1           |   | capo famiglia   |
| 2           |   |   |
| 3           |   |   |
| 4           |   |   |
| 5           |   |   |
| 6           |   |   |
| 7           |   |   |
| 8           |   |   |
| 9           |   |   |
| 10          |   |   |
| 11          |   |   |
| 12          |   |   |

Data ..... 1981

**IL CAPO FAMIGLIA**  
(o chi per esso)

Nell'elenco a fianco devono essere indicati, per ciascun componente della famiglia, cognome, nome e relazione di parentela o di convivenza con il capo famiglia.

Al fini del censimento, per **famiglia** si intende un insieme di persone legate da vincoli di matrimonio, parentela, affinità, adozione, affiliazione, tutela o da vincoli affettivi, coabitanti ed aventi dimora abituale nello stesso Comune (**anche se non sono ancora iscritte nell'anagrafe della popolazione del Comune medesimo**), che normalmente provvedono al soddisfacimento dei loro bisogni mediante la messa in comune di tutto o parte del reddito di lavoro o patrimoniale da esse percepito.

Una famiglia può essere costituita anche di una sola persona che provvede in tutto o in parte con i propri mezzi di sussistenza al soddisfacimento dei bisogni individuali.

Sono considerate facenti parte della famiglia, come membri aggregati di essa, anche le persone che, a qualsiasi titolo, convivono abitualmente con la famiglia stessa.

Nell'elencare le singole persone della famiglia, deve essere **scrupolosamente** osservato il seguente ordine:

- capo famiglia ;
- coniuge ;
- figli non sposati (in ordine decrescente di età) ;
- figli sposati e loro familiari ;
- altri parenti o affini del capo famiglia (indicare a seconda dei casi : padre, fratello, suocero, zio, nipote, cognato, ecc.) ;
- altre persone conviventi ;
- addetti ai servizi della famiglia.

Per le donne coniugate o vedove scrivere prima il cognome da nubile, poi il nome ed infine il cognome del marito preceduto da « in » per le coniugate e « ved. » per le vedove.

**Non devono essere elencate le persone temporaneamente presenti presso la famiglia ; ad esse è riservata infatti la Sezione III.**

## Sezione I - NOTIZIE SULL'ABITAZIONE

(da compilarsi a cura del rilevatore)

| <p><b>1 SPECIE DI ALLOGGIO</b></p> <p>1.1 Abitazione occupata . . . 1 <input type="checkbox"/></p> <p>1.2 Altro tipo di alloggio :</p> <ul style="list-style-type: none"> <li>- alloggio precario per le famiglie terremotate . . . 2 <input type="checkbox"/></li> <li>- altro . . . . . 3 <input type="checkbox"/></li> </ul> <p>1.3 Abitazione non occupata :</p> <ul style="list-style-type: none"> <li>- disponibile per la vendita o l'affitto . . . 4 <input type="checkbox"/></li> <li>- utilizzabile per vacanza . . . 5 <input type="checkbox"/></li> <li>- utilizzabile per lavoro . . . 6 <input type="checkbox"/></li> <li>- per altri motivi . . . . . 7 <input type="checkbox"/></li> </ul> <p>QUALORA NELL'ABITAZIONE O NELL'ALTRO TIPO DI ALLOGGIO COABITINO PIU' FAMIGLIE INDICARE IL NUMERO D'ORDINE DEL FOGLIO O DEI FOGLI CON I QUALI SONO STATE CENSITE</p> <table border="1" style="width: 100%; border-collapse: collapse; margin-top: 5px;"> <thead> <tr> <th colspan="2" style="text-align: center;">NUMERO D'ORDINE</th> </tr> <tr> <th style="width: 50%;">Provvisorio</th> <th style="width: 50%;">Definitivo</th> </tr> </thead> <tbody> <tr> <td style="height: 20px;"> </td> <td style="height: 20px;"> </td> </tr> <tr> <td style="height: 20px;"> </td> <td style="height: 20px;"> </td> </tr> <tr> <td style="height: 20px;"> </td> <td style="height: 20px;"> </td> </tr> </tbody> </table> | NUMERO D'ORDINE |  | Provvisorio | Definitivo |  |  |  |  |  |  | <p><b>2 CARATTERISTICHE DEL FABBRICATO IN CUI È SITUATA L'ABITAZIONE</b></p> <p>2.1 Tipo di fabbricato:</p> <ul style="list-style-type: none"> <li>- utilizzato esclusivamente ad uso abitativo . . . 1 <input type="checkbox"/></li> <li>- utilizzato prevalentemente ad uso abitativo . . . 2 <input type="checkbox"/></li> <li>- utilizzato prevalentemente ad uso non abitativo . . . 3 <input type="checkbox"/></li> <li>- rurale . . . . . 4 <input type="checkbox"/></li> </ul> <p>2.2 Indicare se il fabbricato è completamente separato da altre costruzioni:    1 <input type="checkbox"/> si    2 <input type="checkbox"/> no</p> <p>2.3 Tipo di costruzione :</p> <p>a) cemento armato</p> <ul style="list-style-type: none"> <li>- a piano terra aperto . . . . . 1 <input type="checkbox"/></li> <li>- a piano terra chiuso con muratura . . . . . 2 <input type="checkbox"/></li> </ul> <p>b) altro tipo . . . . . 3 <input type="checkbox"/></p> <p>c) non individuato . . . . . 4 <input type="checkbox"/></p> <p>2.4 Numero delle abitazioni del fabbricato (comprese le abitazioni non occupate):</p> <ul style="list-style-type: none"> <li>- 1 abitazione . . . . . 1 <input type="checkbox"/></li> <li>- 2 abitazioni . . . . . 2 <input type="checkbox"/></li> <li>- da 3 a 8 abitazioni . . . . . 3 <input type="checkbox"/></li> <li>- da 9 a 15 abitazioni . . . . . 4 <input type="checkbox"/></li> <li>- da 16 a 30 abitazioni . . . . . 5 <input type="checkbox"/></li> <li>- 31 abitazioni e più . . . . . 6 <input type="checkbox"/></li> </ul> | <p><b>3 PIANO IN CUI È SITUATA L'ABITAZIONE</b></p> <div style="border: 1px solid black; width: 40px; height: 20px; margin: 5px auto;"></div> <p><b>4 PROPRIETARIO DELL'ABITAZIONE</b></p> <ul style="list-style-type: none"> <li>- Persona fisica . . . . . 1 <input type="checkbox"/></li> <li>- Impresa bancaria o assicuratrice . . . . . 2 <input type="checkbox"/></li> <li>- Altra Impresa (di costruzioni, immobiliare, industriale, commerciale, ecc.) . . . . . 3 <input type="checkbox"/></li> <li>- Cooperativa edilizia di abitazione:</li> <ul style="list-style-type: none"> <li>- a proprietà individuale . . . . . 4 <input type="checkbox"/></li> <li>- a proprietà indivisa . . . . . 5 <input type="checkbox"/></li> </ul> <li>- Stato, Regione, Provincia, Comune . . . . . 6 <input type="checkbox"/></li> <li>- Enti previdenziali (INPS, INPDAl, ecc.) . . . . . 7 <input type="checkbox"/></li> <li>- Istituto Autonomo Case Popolari (I.A.C.P.) . . . . . 8 <input type="checkbox"/></li> <li>- Altro . . . . . 9 <input type="checkbox"/></li> </ul> |
|---|-----------------|--|-------------|------------|--|--|--|--|--|--|--|---|
| NUMERO D'ORDINE   |                 |  |             |            |  |  |  |  |  |  |  |   |
| Provvisorio   | Definitivo      |  |             |            |  |  |  |  |  |  |  |   |
|   |                 |  |             |            |  |  |  |  |  |  |  |   |
|   |                 |  |             |            |  |  |  |  |  |  |  |   |
|   |                 |  |             |            |  |  |  |  |  |  |  |   |

|  |   |   |
|--|---|---|
| <p><b>5 TITOLO DI GODIMENTO</b></p> <ul style="list-style-type: none"> <li>- Proprietà, usufrutto o riscatto . . . . . 1 <input type="checkbox"/></li> <li>- Affitto o subaffitto . . . . . 2 <input type="checkbox"/></li> <li>- Altro titolo . . . . . 3 <input type="checkbox"/></li> </ul>   | <p><b>9 ACQUA POTABILE</b></p> <p>Indicare se l'abitazione:</p> <p>a) dispone di acqua corrente potabile di acquedotto:</p> <ul style="list-style-type: none"> <li>- nell'interno dell'abitazione . . . 1 <input type="checkbox"/></li> <li>- fuori dell'abitazione . . . 2 <input type="checkbox"/></li> </ul> <p>b) dispone di acqua potabile di pozzo o cisterna . . . 3 <input type="checkbox"/></p> <p>c) non dispone di acqua potabile (né di acquedotto, né di pozzo o cisterna) . . . . . 4 <input type="checkbox"/></p>  | <p><b>12 ELETTRICITÀ</b></p> <p>Indicare se l'abitazione dispone di elettricità:</p> <p style="text-align: right;">1 <input type="checkbox"/> si    2 <input type="checkbox"/> no</p>   |
| <p><b>6 EPOCA DI COSTRUZIONE O DI RICOSTRUZIONE</b></p> <ul style="list-style-type: none"> <li>- prima del 1919 . . . . . 1 <input type="checkbox"/></li> <li>- tra il 1919 e il 1945 . . . . . 2 <input type="checkbox"/></li> <li>- tra il 1946 e il 1960 . . . . . 3 <input type="checkbox"/></li> <li>- tra il 1961 e il 1971 . . . . . 4 <input type="checkbox"/></li> <li>- tra il 1972 e il 1975 . . . . . 5 <input type="checkbox"/></li> <li>- tra il 1976 e il 1980 . . . . . 6 <input type="checkbox"/></li> <li>- dopo il 1980 . . . . . 7 <input type="checkbox"/></li> </ul> | <p><b>10 GABINETTO (W.C.)</b></p> <p>10.1 Indicare se l'abitazione:</p> <p>a) dispone di gabinetto nell'interno dell'abitazione:</p> <ul style="list-style-type: none"> <li>- uno . . . . . 1 <input type="checkbox"/></li> <li>- due o più . . . . . 2 <input type="checkbox"/></li> </ul> <p>b) dispone di gabinetto fuori dell'abitazione . . . . . 3 <input type="checkbox"/></p> <p>c) non dispone di gabinetto . . . . . 4 <input type="checkbox"/></p> <p>10.2 Se l'abitazione dispone di gabinetto, indicare se è fornito di impianto (cassetta, vaschetta, ecc.) per lo scarico dell'acqua:</p> <p style="text-align: right;">1 <input type="checkbox"/> si    2 <input type="checkbox"/> no</p> | <p><b>13 RISCALDAMENTO</b></p> <p>13.1 Indicare se l'abitazione:</p> <p>a) dispone di riscaldamento:</p> <ul style="list-style-type: none"> <li>- fornito da impianto fisso centrale o autonomo . . . 1 <input type="checkbox"/></li> <li>- fornito solo da apparecchi singoli (stufe, caminetti) che consentano il riscaldamento di tutte o della maggior parte delle stanze . . . . . 2 <input type="checkbox"/></li> </ul> <p>b) non dispone di impianto di riscaldamento né viene riscaldata con apparecchi singoli . . . . . 3 <input type="checkbox"/></p> <p>13.2 Tipo di combustibile o di energia prevalentemente usato:</p> <div style="border: 1px solid black; padding: 5px; margin: 5px 0; font-size: small;"> <p style="text-align: center;"><i>rispondere solo per le abitazioni occupate</i></p> </div> <ul style="list-style-type: none"> <li>- combustibili liquidi (olio combustibile, gasolio, ecc.) . . . . . 1 <input type="checkbox"/></li> <li>- combustibili solidi (carbone, legna, ecc.) . . . . . 2 <input type="checkbox"/></li> <li>- combustibili gassosi (gas di città, metano, ecc.) . . . . . 3 <input type="checkbox"/></li> <li>- energia elettrica . . . . . 4 <input type="checkbox"/></li> <li>- altro . . . . . 5 <input type="checkbox"/></li> </ul> |
| <p><b>7 STANZE</b></p> <ul style="list-style-type: none"> <li>- Stanze adibite ad abitazione o promiscuamente anche ad altro uso . . . . . N. <input style="width: 40px;" type="text"/></li> <li>- Cucina (se ha caratteristiche di stanza) . . . . . N. <input style="width: 40px;" type="text"/></li> <li>- Stanze adibite esclusivamente ad altro uso (ufficio, studio professionale, laboratorio, ecc.) . . . . . N. <input style="width: 40px;" type="text"/></li> </ul>  | <p><b>11 BAGNO</b></p> <p>Indicare se l'abitazione dispone di bagno (vasca e/o doccia):</p> <p style="text-align: right;">1 <input type="checkbox"/> si    2 <input type="checkbox"/> no</p>  |   |
| <p><b>8 SUPERFICIE</b></p> <p>Indicare la superficie in metri quadrati: (interi, senza decimali)</p> <input style="width: 40px;" type="text"/> <input style="width: 40px;" type="text"/> <input style="width: 40px;" type="text"/>   |   |   |

**1 RELAZIONE DI PARENTELA O DI CONVIVENZA CON IL CAPO FAMIGLIA**

*ai fini del censimento per capo famiglia si intende chi è considerato tale dalla famiglia*

- Capo famiglia . . . . . 1
- Coniuge (marito, moglie) . . . . . 2
- Figlio (figliastro, figlio adottivo) . . . . . 3
- Genitore (padre, madre) . . . . . 4
- Suocero/a . . . . . 5
- Genero, nuora . . . . . 6
- Altro parente o affine . . . . . 7
- Altra persona convivente . . . . . 8
- Addetto ai servizi della famiglia (domestico, collaboratore familiare, ecc.) . . . . . 9

**2 SESSO**

- Maschio 1
- Femmina 2

**3 LUOGO DI NASCITA**

- Nel Comune di attuale dimora abituale (residenza) . . . . . 1
- In altro Comune . . . . . 2
- ..... (specificare il Comune)
- ..... (specificare la Provincia)
- All'estero . . . . . 3
- ..... (specificare lo Stato estero)

**4 DATA DI NASCITA**

..... giorno ..... mese ..... anno

**5 STATO CIVILE**

- Celibe o nubile . . . . . 1
- Coniugato . . . . . 2
- Vedovo . . . . . 3
- Separato legalmente . . . . . 4
- Divorziato . . . . . 5

**6 CITTADINANZA**

- Italiana . . . . . 01
- Straniera . . . . .
- ..... (specificare)
- Nessuna (apolide) . . . . . 99

**7 LUOGO DI PRESENZA ALLA DATA DEL CENSIMENTO**

**7.1** Indicare se alla data del censimento la persona era presente nel Comune di dimora abituale (residenza):

- 1 si  no

*Precisare se la persona, pur essendo presente alla data del censimento nello stesso Comune di residenza, era eventualmente:*

- ricoverata in un istituto di cura pubblico o privato (ospedale, clinica, ecc.) . . . . . 2
- in altro luogo (convitto, caserma e simili) . . . . . 3

**7.2** Se alla data del censimento la persona era temporaneamente assente dal Comune di dimora abituale (residenza) indicare:

- a) se si trovava:
- in altro Comune . . . . . 4
  - ..... (specificare il Comune)
  - all'estero . . . . . 5
  - ..... (specificare la Provincia)
  - ..... (specificare lo Stato estero; per i membri di equipaggio indicare « imbarcato »)

- b) il motivo della temporanea assenza:
- lavoro . . . . . 1
  - seguire familiari assenti per motivi di lavoro . . . . . 2
  - studio . . . . . 3
  - ricovero in istituto di cura pubblico o privato (ospedale, clinica, ecc.) . . . . . 4
  - altro (turismo, servizio di leva, ecc.) . . . . . 5

**8 LUOGO DI DIMORA ABITUALE (RESIDENZA) NELL'OTTOBRE 1976**

*rispondere solo se la persona è nata prima del 24 ottobre 1976*

- Nel Comune di attuale dimora abituale (residenza) 6
- In altro Comune . . . . .
- ..... (specificare il Comune)
- ..... (specificare la Provincia)
- All'estero . . . . .
- ..... (specificare lo Stato estero)

**9 ISTRUZIONE**

*rispondere solo se la persona è nata prima del 24 ottobre 1976*

- 9.1** Indicare il titolo di studio più elevato conseguito:
- laurea . . . . .
  - ..... (specificare)
  - diploma . . . . .
  - ..... (specificare)
  - licenza di scuola media inferiore . . . . . 60
  - licenza elementare . . . . . 70
- 9.2** Se non ha titoli di studio, indicare se sa leggere e scrivere: 80 si  90 no
- 9.3** Indicare se frequenta:
- a) un corso regolare di studi (scuola elementare, media o secondaria superiore, università) 1 si  2 no
  - b) la scuola materna 1 si  2 no
- 9.4** Indicare se frequenta un corso di formazione professionale (\*): 1 si  2 no

(\*) Per corso di formazione professionale si intende un corso che abbia tutti i seguenti requisiti: 1) durata non inferiore a tre mesi; 2) rilascio di un attestato; 3) utilizzazione per migliorare o adeguare la capacità professionale.

# PERSONE DELLA FAMIGLIA

NELLA PERSONA N. \_\_\_\_\_

## 10 CONDIZIONE PROFESSIONALE O NON PROFESSIONALE NELLA SETTIMANA PRECEDENTE LA DATA DEL CENSIMENTO

rispondere solo se la persona è nata prima del 24 ottobre 1967

### 10.1 Indicare se la persona è :

- occupata . . . . . 1
- disoccupata alla ricerca di nuova occupazione . . . . . 2
- in cerca di prima occupazione . . . . . 3
- casalinga . . . . . 4
- studente . . . . . 5
- ritirata dal lavoro . . . . . 6
- in servizio di leva . . . . . 7
- in altra condizione . . . . . 8

10.2 Indipendentemente dalla risposta fornita al punto 10.1, indicare le ore lavorate nella settimana presso un datore di lavoro o nell'azienda familiare. . . . . N.

Se la persona è occupata o disoccupata rispondere ai punti 10.3, 10.4, 10.5 indicando :

### 10.3 La professione, arte o mestiere, esercitata :

.....  
(specificare)

### 10.4 In quale modo esercita la professione, arte o mestiere :

- a) ALLE DIPENDENZE, COME:
- dirigente . . . . . 01
  - appartenente alla carriera direttiva . . . . . 02
  - impiegato . . . . . 03
  - appartenente alle categorie speciali (intermedi) . . . . . 04
  - capo operaio . . . . . 05
  - operaio specializzato o qualificato 06
  - operaio comune (manovale, bracciante agricolo, ecc.) . . . . . 07
  - altro lavoratore dipendente (uscieri, guardiano, bidello, ecc.) . . . . . 08
  - apprendista . . . . . 09
  - lavorante a domicilio per conto di imprese . . . . . 10
  - graduato o militare di carriera delle FF.AA., o figura simile dei corpi di polizia e sicurezza interna . . . . . 11
- b) IN CONTO PROPRIO, COME:
- imprenditore . . . . . 12
  - libero professionista . . . . . 13
  - lavoratore in proprio (coltivatore diretto, mezzadro, esercente di negozio, artigiano, ecc.) 14
  - coadiuvante . . . . . 15
- Ha lavoratori retribuiti o apprendisti alle proprie dipendenze?  1  si  2  no

### 10.5 Qual'è l'attività principale (o unica) dello stabilimento, azienda agricola, negozio, ufficio, ente, ecc., presso cui lavora :

.....  
(specificare)

## 11 CONDIZIONE PROFESSIONALE O NON PROFESSIONALE NELL'OTTOBRE 1976

rispondere solo se la persona è nata prima del 24 ottobre 1962

### 11.1 Indicare se la persona era :

- occupata . . . . . 1
- disoccupata alla ricerca di nuova occupazione . . . . . 2
- in cerca di prima occupazione . . . . . 3
- casalinga . . . . . 4
- studente . . . . . 5
- in altra condizione . . . . . 6

### 11.2 Se la persona era occupata indicare :

- a) se lavorava : - alle dipendenze . . . . . 1   
- in conto proprio . . . . . 2
- b) in quale settore :
- agricoltura, foreste, pesca . . . . . 1
  - industria . . . . . 2
  - commercio . . . . . 3
  - altre attività . . . . . 4

## 12 LUOGO DI STUDIO O DI LAVORO, TEMPO IMPIEGATO E MEZZO UTILIZZATO PER GLI SPOSTAMENTI

### 12.1 Indicare la denominazione e l'indirizzo del luogo di studio o di lavoro :

.....  
(denominazione)

.....  
(indirizzo: via, piazza, numero civico, località)

.....  
(Comune e Provincia o Stato estero)

### 12.2 Indicare se la persona rientra giornalmente dal luogo di studio o di lavoro nella sua dimora abituale :

1  si  2  no

### 12.3 In caso di risposta affermativa, se la persona si è recata mercoledì ultimo scorso al luogo di studio o di lavoro precisato al punto 12.1, indicare :

- a) in quale delle seguenti fasce orarie hanno avuto inizio le lezioni o il lavoro:
- 7,15 - 7,44 . . . . . 1
  - 7,45 - 8,14 . . . . . 2
  - 8,15 - 8,44 . . . . . 3
  - 8,45 - 9,15 . . . . . 4
  - altro orario . . . . . 5
- b) se si è recata più di una volta al luogo di studio o di lavoro . . . . . 1  si  2  no
- c) il tempo impiegato per recarsi una sola volta (solo andata) da casa al luogo di studio o di lavoro:
- fino a 15 minuti . . . . . 1
  - da 16 a 30 minuti . . . . . 2
  - da 31 a 60 minuti . . . . . 3
  - oltre 60 minuti . . . . . 4
- d) il mezzo di trasporto utilizzato per compiere il tratto più lungo (in termini di distanza e non di tempo) del tragitto casa/luogo di studio o di lavoro :
- nessun mezzo (a piedi) 1
  - ferrovia, tram, metropolitana o altro mezzo pubblico (es.: funicolare) su rotaia. 2
  - autobus, filobus, corriera o altro mezzo pubblico (es.: taxi) su gomma . . . . . 3
  - autobus aziendale o scolastico . . . . . 4
  - auto privata (come conducente) . . . . . 5
  - auto privata (come trasportato) . . . . . 6
  - motocicletta, ciclomotore, scooter (come conducente o trasportato) . . . . . 7
  - altro mezzo (bicicletta, battello, funivia, ecc.) . . . . . 8

**Sezione III - NOTIZIE SULLE PERSONE  
TEMPORANEAMENTE PRESENTI PRESSO LA FAMIGLIA  
IL 25 OTTOBRE 1981**

| PERSONA N. 1  | PERSONA N. 2  | PERSONA N. 3  |
|---|---|---|
| <b>① SESSO</b><br>- Maschio . . . . . 1 <input type="checkbox"/><br>- Femmina . . . . . 2 <input type="checkbox"/>  | <b>① SESSO</b><br>- Maschio . . . . . 1 <input type="checkbox"/><br>- Femmina . . . . . 2 <input type="checkbox"/>  | <b>① SESSO</b><br>- Maschio . . . . . 1 <input type="checkbox"/><br>- Femmina . . . . . 2 <input type="checkbox"/>  |
| <b>② DATA DI NASCITA</b><br>_____<br><small>(giorno)                      (mese)                      (anno)</small>  | <b>② DATA DI NASCITA</b><br>_____<br><small>(giorno)                      (mese)                      (anno)</small>  | <b>② DATA DI NASCITA</b><br>_____<br><small>(giorno)                      (mese)                      (anno)</small>  |
| <b>③ STATO CIVILE</b><br>- Celibe o nubile . 1 <input type="checkbox"/><br>- Coniugato . . . . . 2 <input type="checkbox"/><br>- Vedovo . . . . . 3 <input type="checkbox"/><br>- Separato legalmente . . . 4 <input type="checkbox"/><br>- Divorziato . . . . . 5 <input type="checkbox"/> | <b>③ STATO CIVILE</b><br>- Celibe o nubile . 1 <input type="checkbox"/><br>- Coniugato . . . . . 2 <input type="checkbox"/><br>- Vedovo . . . . . 3 <input type="checkbox"/><br>- Separato legalmente . . . 4 <input type="checkbox"/><br>- Divorziato . . . . . 5 <input type="checkbox"/> | <b>③ STATO CIVILE</b><br>- Celibe o nubile . 1 <input type="checkbox"/><br>- Coniugato . . . . . 2 <input type="checkbox"/><br>- Vedovo . . . . . 3 <input type="checkbox"/><br>- Separato legalmente . . . 4 <input type="checkbox"/><br>- Divorziato . . . . . 5 <input type="checkbox"/> |
| <b>④ CITTADINANZA</b><br>- Italiana . . . . . 01 <input type="checkbox"/><br>- Straniera<br>_____<br><small>(specificare)</small> <input type="checkbox"/><br>- Nessuna (apolide) . . . . . 99 <input type="checkbox"/>   | <b>④ CITTADINANZA</b><br>- Italiana . . . . . 01 <input type="checkbox"/><br>- Straniera<br>_____<br><small>(specificare)</small> <input type="checkbox"/><br>- Nessuna (apolide) . . . . . 99 <input type="checkbox"/>   | <b>④ CITTADINANZA</b><br>- Italiana . . . . . 01 <input type="checkbox"/><br>- Straniera<br>_____<br><small>(specificare)</small> <input type="checkbox"/><br>- Nessuna (apolide) . . . . . 99 <input type="checkbox"/>   |
| <b>⑤ MOTIVO DELLA TEMPORANEA PRESENZA</b><br>- Lavoro . . . . . 1 <input type="checkbox"/><br>- Altro . . . . . 2 <input type="checkbox"/>  | <b>⑤ MOTIVO DELLA TEMPORANEA PRESENZA</b><br>- Lavoro . . . . . 1 <input type="checkbox"/><br>- Altro . . . . . 2 <input type="checkbox"/>  | <b>⑤ MOTIVO DELLA TEMPORANEA PRESENZA</b><br>- Lavoro . . . . . 1 <input type="checkbox"/><br>- Altro . . . . . 2 <input type="checkbox"/>  |

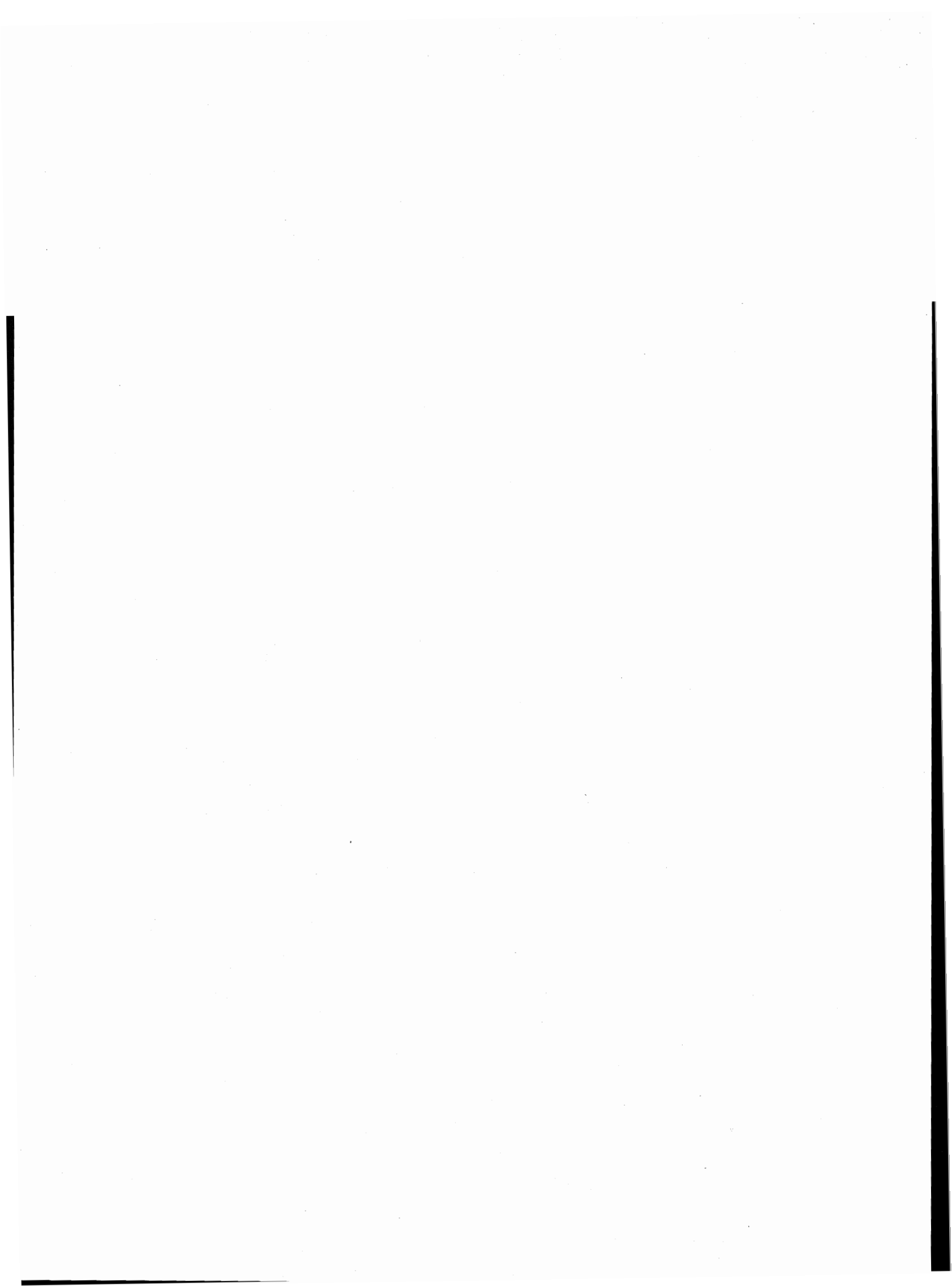





Stampa: abete grafica spa - Roma  
Fotocomposizione: ILTE - Moncalieri

