

12°

censimento generale  
della popolazione

25 ottobre 1981

Volume II

**dati sulle caratteristiche strutturali  
della popolazione e delle abitazioni**

Tomo I - Fascicoli provinciali

**27 - VENEZIA**

ISTITUTO CENTRALE DI STATISTICA	
UFF. REGIONALE per la CAMPANIA	
BIBLIOTECA	
Prot. <u>721</u>	Pos. _____
Napoli <u>2-5-1983</u>	



**Istat**

Istituto Centrale di Statistica

roma 1984



## indice

### CARTA PLANIMETRICA

#### Tabelle sinottiche

Caratteri considerati nelle tavole comunali . . . . .	pag.	X
Caratteri considerati nelle tavole provinciali . . . . .	»	XII

#### Introduzione

1. Premessa . . . . .	»	XV
2. Definizioni . . . . .	»	XVI
Famiglia (pag. XVI) - Convivenza (pag. XVII) - Popolazione residente (pag. XVIII) - Popolazione presente (pag. XVIII) - Età (pag. XVIII) - Grado di istruzione (pag. XIX) - Condizione professionale o non professionale (pag. XX) - Professione (pag. XXI) - Posizione nella professione (pag. XXII) - Ramo di attività economica (pag. XXIII) - Abitazione, stanza, altro tipo di alloggio (pag. XXIV) - Fabbricato (pag. XXV)		
3. Avvertenze alle tavole . . . . .	»	XXV
Tavole comunali (pag. XXV) - Tavole provinciali (pag. XXVII)		
4. Diffusione dei dati . . . . .	»	XXVIII
5. Qualità dei dati . . . . .	»	XXVIII

### Parte prima - dati comunali

Tavola 1	— Superficie territoriale e densità — Popolazione residente e popolazione presente, per sesso . . . . .	pag.	3
Tavola 2	— Popolazione residente temporaneamente assente per sesso, luogo di presenza e motivo dell'assenza . . . . .	»	4
Tavola 3	— Popolazione residente per sesso e stato civile . . . . .	»	5
Tavola 4	— Popolazione residente per sesso e classe di età		
	A — Totale . . . . .	»	6
	B — Maschi . . . . .	»	8
	C — Femmine . . . . .	»	10
Tavola 5	— Popolazione residente in età da 6 anni in poi per sesso e grado di istruzione . . . . .	»	12
Tavola 6	— Popolazione residente che frequenta corsi regolari di studio e/o corsi di formazione professionale, per sesso e classe di età . . . . .	»	14
Tavola 7	— Popolazione residente attiva e non attiva per sesso		
	A — Totale . . . . .	»	16
	B — Maschi . . . . .	»	17
Tavola 8	— Popolazione residente attiva in condizione professionale, per sesso e ramo di attività economica		
	A — Totale . . . . .	»	18
	B — Maschi . . . . .	»	20
	C — Femmine . . . . .	»	22
Tavola 9	— Popolazione residente attiva in condizione professionale, per sesso, settore di attività economica e posizione nella professione		
	A — Totale . . . . .	»	24
	B — Agricoltura, caccia, foreste e pesca . . . . .	»	25
	C — Industrie . . . . .	»	26
	D — Altre attività . . . . .	»	27
Tavola 10	— Popolazione residente attiva in condizione professionale, per sesso, classe di età e settore di attività economica		
	A — Totale . . . . .	»	28
	B — Maschi . . . . .	»	30
	C — Femmine . . . . .	»	32
Tavola 11	— Popolazione residente non attiva per sesso, classe di età e condizione non professionale . . . . .	»	34
Tavola 12	— Popolazione residente che rientra giornalmente nella propria dimora abituale, secondo il luogo di lavoro o di studio . . . . .	»	36
Tavola 13	— Famiglie residenti per ampiezza della famiglia . . . . .	»	37
Tavola 14	— Famiglie residenti secondo la tipologia della famiglia . . . . .	»	38
Tavola 15	— Abitazioni in complesso (occupate e non occupate); altri tipi di alloggio . . . . .	»	40
Tavola 16	— Abitazioni occupate per titolo di godimento . . . . .	»	42
Tavola 17	— Abitazioni occupate per epoca di costruzione . . . . .	»	44
Tavola 18	— Abitazioni occupate per numero di stanze . . . . .	»	46
Tavola 19	— Abitazioni occupate per servizio installato . . . . .	»	48

Tavola 20 — Abitazioni occupate per figura giuridica del proprietario e titolo di godimento . . . . .	pag.	50
Tavola 21 — Abitazioni non occupate per motivo della non occupazione . . . . .	»	52
Tavola 22 — Abitazioni non occupate per servizio installato . . . . .	»	53
Tavola 23 — Abitazioni non occupate per figura giuridica del proprietario . . . . .	»	54

### Parte seconda - dati provinciali

Tavola 1 — Popolazione residente per singolo anno di età, sesso e stato civile . . . . .	»	58
Tavola 2 — Popolazione presente per singolo anno di età, sesso e stato civile . . . . .	»	60
Tavola 3 — Popolazione residente per sesso, classe di età e luogo di nascita . . . . .	»	62
Tavola 4 — Popolazione residente in età da 6 anni in poi per grado di istruzione, sesso, classe di età, condizione professionale o non professionale . . . . .	»	63
Tavola 5 — Popolazione residente attiva e non attiva per sesso e classe di età, attiva per ramo di attività economica e posizione nella professione; non attiva per condizione non professionale . . . . .	»	64
Tavola 6 — Popolazione residente attiva e non attiva per sesso e stato civile; attiva per ramo di attività economica e posizione nella professione; non attiva per condizione non professionale . . . . .	»	66
Tavola 7 — Popolazione residente attiva in condizione professionale per sesso, posizione nella professione, ramo e classe di attività economica . . . . .	»	68
Tavola 8 — Popolazione residente attiva in condizione professionale per sesso e professione . . . . .	»	70
Tavola 9 — Popolazione residente attiva in condizione professionale per sesso e categoria socio-professionale . . . . .	»	74
Tavola 10 — Popolazione residente occupata per ramo di attività economica, ore lavorate e posizione nella professione . . . . .	»	75
Tavola 11 — Popolazione residente in età da 14 anni in poi non occupata, per sesso e numero di ore lavorate . . . . .	»	75
Tavola 12 — Popolazione residente in età da 19 anni in poi per sesso, luogo di residenza nel 1976, condizione nel 1976 e nel 1981 . . . . .	»	76
Tavola 13 — Stranieri residenti per classe di età e sesso; condizione professionale per settore di attività economica e posizione nella professione; condizione non professionale . . . . .	»	78
Tavola 14 — Famiglie residenti per ampiezza e tipo della famiglia . . . . .	»	79
Tavola 15 — Famiglie residenti con almeno un nucleo familiare, per tipo del nucleo e ampiezza della famiglia . . . . .	»	80
Tavola 16 — Famiglie residenti per tipo di famiglia e di componenti . . . . .	»	80
Tavola 17 — Famiglie residenti per ampiezza, stato civile, classe di età e sesso del capo famiglia di censimento		
A — Totale . . . . .	»	81
B — Maschi . . . . .	»	82
C — Femmine . . . . .	»	83

Tavola 18	— Famiglie residenti per condizione professionale o non professionale dei componenti e condizione del capo famiglia di censimento	pag.	84
Tavola 19	— Famiglie residenti per ampiezza e numero di componenti (occupati, in età inferiore a 6 anni, in età di 60 anni e più, in età di 75 anni e più)	»	84
Tavola 20	— Famiglie residenti per ampiezza e specie di alloggio in cui dimorano	»	85
Tavola 21	— Famiglie residenti per tipo della famiglia e numero di figli conviventi	»	86
Tavola 22	— Convivenze e componenti permanenti, attivi e non attivi, per specie della convivenza	»	86
Tavola 23	— Convivenze secondo il numero di componenti presenti per sesso e specie della convivenza	»	86
Tavola 24	— Abitazioni occupate per numero di occupanti, numero di stanze e titolo di godimento	»	88
Tavola 25	— Abitazioni occupate per numero di stanze, numero di famiglie, figura giuridica del proprietario, epoca di costruzione e titolo di godimento, numero di servizi installati	»	90
Tavola 26	— Abitazioni occupate per tipo di fabbricato, numero di stanze, epoca di costruzione, servizi installati	»	92
Tavola 27	— Abitazioni occupate per servizi installati, numero di occupanti, numero di stanze, titolo di godimento, figura giuridica del proprietario ed epoca di costruzione	»	94
Tavola 28	— Abitazioni occupate per numero di stanze e numero dei componenti delle famiglie secondo la condizione occupazionale	»	96
Tavola 29	— Abitazioni non occupate per numero di stanze, motivo della non occupazione, tipo di fabbricato, figura giuridica del proprietario ed epoca di costruzione	»	98
Tavola 30	— Occupati per settore di attività economica, luogo di lavoro, tempo impiegato e mezzo utilizzato		
	A — Agricoltura, caccia, foreste e pesca	»	99
	B — Industrie	»	100
	C — Altre attività	»	101
	D — Totale	»	102
Tavola 31	— Studenti per luogo di studio, tempo impiegato e mezzo utilizzato	»	103

### Appendice

- A — Tipologia completa delle famiglie
  - B — Confronto tra le classi di età ai censimenti demografici del 1951, 1961, 1971 e 1981.
  - C — Variazioni territoriali e di nome nelle circoscrizioni amministrative (periodo: 25 ottobre 1971 - 24 ottobre 1981)
  - D — Zone di territorio in contestazione tra Comuni
  - E — Categorie socio-professionali secondo la professione e la posizione nella professione.
  - F — Tavole disponibili
- Tracciati records  
 Fac simile del *Foglio di famiglia*.

**tabelle  
sinottiche**











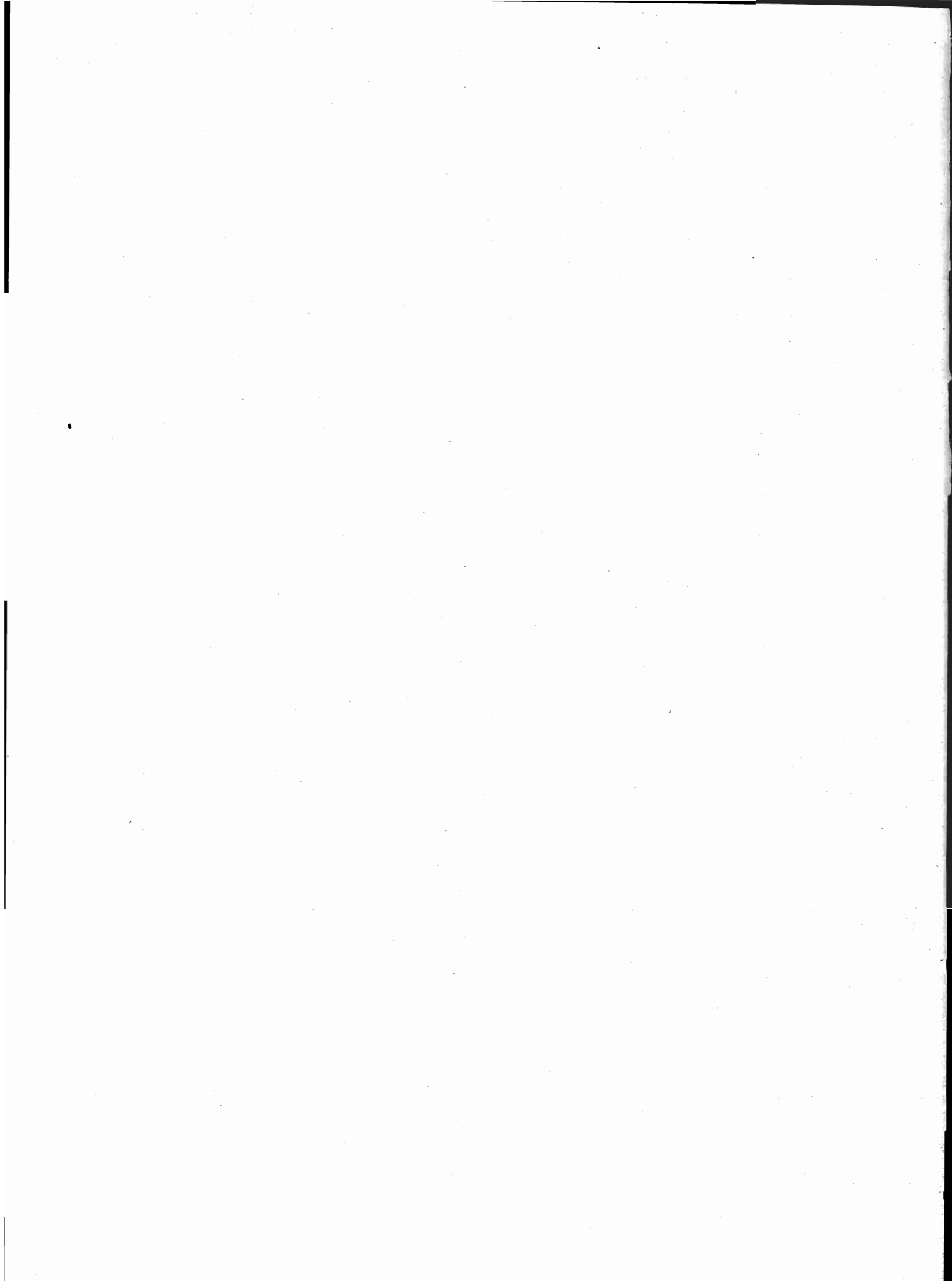

# introduzione

## 1. — PREMESSA

Il 12° Censimento generale della popolazione e il Censimento generale delle abitazioni sono stati effettuati con riferimento alla data del 25 ottobre 1981, in attuazione della legge 18 dicembre 1980, n. 864 e del relativo regolamento di esecuzione (D.P.R. 28 settembre 1981, n. 542).

Il piano della rilevazione è stato predisposto sulla base delle proposte formulate da un'apposita Commissione di studio istituita presso l'Istituto Centrale di Statistica della quale hanno fatto parte docenti universitari e rappresentanti di Amministrazioni Pubbliche, nonché di vari Enti interessati all'utilizzazione dei dati censuari.

Il piano di pubblicazione, modificato rispetto al 1971, in particolare, per quanto riguarda la disponibilità dei risultati in funzione delle diverse aggregazioni territoriali, si articola nel modo seguente:

**Volume I — Primi risultati provinciali e comunali sulla popolazione e sulle abitazioni (Dati provvisori) (Maggio 1982)**

**Volume II — Dati sulle caratteristiche strutturali della popolazione e delle abitazioni**  
Tomo 1 — Fascicoli provinciali (95 fascicoli)  
Tomo 2 — Fascicoli regionali (20 fascicoli)  
Tomo 3 — Fascicolo nazionale

**Volume III — Popolazione delle frazioni geografiche e delle località abitate dei Comuni (20 fascicoli regionali e 1 fascicolo nazionale).**

**Volume IV — Atti del censimento.**

Un apposito volume riporta i dati sulla popolazione residente legale dei singoli Comuni, un altro infine sarà dedicato ad una relazione illustrativa ed interpretativa dei risultati censuari.

Il presente fascicolo consta di due parti:

*Parte prima:* 23 tavole con dati riferiti ai singoli Comuni della Provincia;

*Parte seconda:* 31 tavole, con dati riguardanti l'incrocio dei caratteri considerati, elaborate a livello provinciale.

Qui di seguito vengono riportate ed illustrate le definizioni dei caratteri ai quali si riferiscono i dati contenuti nel fascicolo; allo scopo di assicurare una esatta interpretazione dei dati stessi vengono inoltre fornite avvertenze specifiche per alcune tavole, nonché talune indicazioni sugli ulteriori canali di accesso all'informazione censuaria e sulla qualità dei risultati.

Per una più completa conoscenza delle modalità tecniche seguite per l'esecuzione del censimento, vedasi il fascicolo dell'Istituto Centrale di Statistica - 12° Censimento della popolazione e 6° Censimento dell'industria, del commercio, dei servizi e dell'artigianato, 25-26 ottobre 1981, *Disposizioni e istruzioni per gli Organi periferici*, Roma 1981.

La denominazione e le circoscrizioni territoriali dei Comuni, delle Province e delle Regioni fanno riferimento alla situazione esistente alla data del 25 ottobre 1981 (Cfr. Istituto Centrale di Statistica - *Elenco dei Comuni al 25 ottobre 1981*, Roma 1982).

## 2. — DEFINIZIONI

### FAMIGLIA

Ai fini del censimento, per famiglia s'intende un insieme di persone legate da vincoli di matrimonio, parentela, affinità, adozione, affiliazione, tutela o da vincoli affettivi, coabitanti ed aventi dimora abituale nello stesso Comune, che normalmente provvedono al soddisfacimento dei loro bisogni mediante la messa in comune di tutto o parte del reddito di lavoro o patrimoniale da esse percepito.

Una famiglia può essere costituita anche di una sola persona la quale provvede in tutto o in parte con i propri mezzi di sussistenza al soddisfacimento dei bisogni individuali.

Sono considerate facenti parte della famiglia, come membri aggregati di essa, anche le persone addette ai servizi domestici, nonché le altre persone che, a qualsiasi titolo, convivono abitualmente con la famiglia stessa.

Ai fini del censimento, si considera **capo famiglia** colui che è ritenuto tale dalla famiglia. Questa definizione differisce da quella utilizzata nei censimenti del 1961 e 1971 a seguito delle innovazioni legislative in materia di diritto di famiglia.

Per la classificazione delle famiglie è stata adottata, analogamente agli spogli effettuati in occasione dei censimenti del 1961 e 1971, la seguente tipologia:

- Famiglie di Tipo A, *se composte di solo capo famiglia* (con o senza membri aggregati);
- Famiglie di Tipo B, *se composte di capo famiglia e coniuge* (con o senza membri aggregati);

- Famiglie di Tipo C, *se composte di capo famiglia, coniuge e figli* (con o senza membri aggregati). Sono considerate di tipo C anche le famiglie in cui manca il coniuge, cioè composte di capo famiglia e figli (con o senza membri aggregati);
- Famiglie di Tipo D, *se composte di capo famiglia, coniuge, figli, ascendenti e/o altri parenti* (con o senza membri aggregati). Sono considerate di tipo D anche le famiglie composte di: capo famiglia, figli, ascendenti e/o altri parenti; capo famiglia, coniuge, ascendenti e/o altri parenti; capo famiglia, ascendenti e/o altri parenti.

Per una migliore conoscenza delle strutture familiari, si è provveduto ad analizzare più in profondità le famiglie di tipo C e di tipo D, individuando al loro interno gruppi ulteriori di famiglie, pervenendo così ad una tipologia più articolata (cfr. Tavola provinciale n. 14). Il contenuto dei singoli gruppi è reso esplicito in Appendice (punto A).

Questa tipologia è stata concepita in funzione dell'obiettivo di procedere, per quanto possibile, all'individuazione dei nuclei familiari.

Per **nucleo familiare** s'intende la coppia sposata senza figli o con uno o più figli mai sposati, nonché un solo genitore con uno o più figli mai sposati.

Si possono quindi avere i seguenti quattro tipi di nuclei familiari:

- coniugi senza figli o con figli tutti non celibi o nubili;
- coniugi con almeno un figlio mai sposato;
- padre con almeno un figlio mai sposato;
- madre con almeno un figlio mai sposato.

In questo fascicolo risultano enucleate le famiglie con almeno un nucleo familiare (cfr. Tavola provinciale n. 15) in quanto non è stato possibile provvedere ad un accertamento esaustivo dei nuclei familiari sia per l'assenza sul *Foglio di famiglia* di quesiti specifici o di notizie comunque indispensabili, sia perché si è rinunciato ad ulteriori esplorazioni che pure in qualche caso avrebbero consentito l'individuazione di altri nuclei.

Si è del parere, comunque, che i citati criteri di spoglio — peraltro applicati all'universo delle famiglie e non ad un campione come generalmente praticato negli altri Paesi — assicurino risultati pienamente soddisfacenti, tenuto anche conto che — stando alle risultanze di uno spoglio campionario condotto sulla base dei dati censuari del 1971 (cfr. Istituto Centrale di Statistica — *Indagine sui nuclei familiari*, Collana d'informazioni, n. 6 del 1982) — le famiglie mononucleari rappresentano il 97% circa delle famiglie con due o più componenti.

## CONVIVENZA

Ai fini del censimento, per convivenza s'intende un insieme di persone che, senza essere legate da vincoli di matrimonio, parentela, affinità e simili, conducono vita in comune per motivi religiosi, di cura, di assistenza, militari, di pena, e simili.

Sono considerate facenti parte della convivenza anche le persone addette alla convivenza stessa per ragioni d'impiego o di lavoro e che vi convivono abitualmente, purché non costituiscano famiglia a sé stante.

## POPOLAZIONE RESIDENTE

La popolazione residente di ciascun Comune è costituita dalle persone aventi dimora abituale nel Comune e ivi presenti alla data del censimento e dalle persone aventi anch'esse dimora abituale nel Comune, ma che alla data del censimento risultavano assenti per uno dei seguenti motivi:

- emigrazione in altro Comune o all'estero, nel caso si tratti di emigrazione per l'esercizio di occupazioni stagionali o temporanee;
- servizio di leva, di richiamo alle armi, di volontariato;
- istruzione, noviziato religioso;
- ricovero in istituti di cura, di qualsiasi natura, purché la permanenza nel Comune di temporanea presenza non superi i due anni;
- detenzione in attesa di giudizio, condanna inferiore a cinque anni, obbligo di soggiorno per misura di prevenzione, rieducazione, purché la permanenza nel Comune di temporanea presenza non superi i cinque anni;
- affari, turismo, breve cura, e simili;
- servizio statale all'estero;
- missione fuori sede, compresa la frequenza di corsi di qualificazione o aggiornamento professionali, nonché di avanzamento;
- imbarco su navi della marina militare e mercantile.

È il caso di precisare, sulla base della predetta definizione, che a livello provinciale la popolazione residente temporaneamente assente risulta dalla somma dei dati comunali e pertanto comprende anche le persone temporaneamente assenti da un Comune della Provincia che alla data del censimento erano temporaneamente presenti in un altro Comune della Provincia stessa.

**La popolazione residente, a norma dell'art. 2 del D.P.R. 542 del 28 settembre 1981, è considerata popolazione legale.** Il relativo ammontare, per Comuni, Provincie e Stato è pubblicato sulla Gazzetta Ufficiale n. 95, del 7 aprile 1983, Supplemento ordinario n. 17.

## POPOLAZIONE PRESENTE

La popolazione presente di ciascun Comune è costituita dalle persone presenti nel Comune alla data del censimento ed aventi in esso dimora abituale, nonché dalle persone temporaneamente presenti nel Comune alla data del censimento, ma aventi abituale dimora in altro Comune o all'estero.

## ETÀ

L'età è computata in anni compiuti. Così ad esempio:

- 0 anni: dalla nascita al giorno precedente il 1° compleanno;
- 1 anno: dal giorno del 1° compleanno al giorno precedente il 2° compleanno;
- meno di 5 anni: dalla nascita al giorno precedente il 5° compleanno;
- da 5 a 9 anni: dal giorno del 5° compleanno al giorno precedente il 10° compleanno.



Poiché tale criterio è stato reintrodotta in occasione del censimento demografico del 1971, al fine di rendere più agevoli i confronti temporali, si forniscono in Appendice (punto B) indicazioni utili per la ricostruzione delle classi di età per le quali può essere effettuato il confronto dei dati comunali.

## GRADO DI ISTRUZIONE

Si riferisce al più alto titolo di studio conseguito in qualsiasi scuola (pubblica o privata, italiana o straniera, anche all'estero) e non alla più alta classe o al più alto corso frequentato con successo.

<b>Laureati</b>	coloro che, avendo seguito un corso completo di studi universitari (della durata minima di quattro anni), hanno conseguito un diploma di laurea.
<b>Diplomati</b>	coloro che hanno conseguito un diploma di maturità o di abilitazione di scuola secondaria di secondo grado. Con tale voce sono altresì indicate le persone che hanno conseguito una abilitazione specifica dopo un corso di studi universitari della durata inferiore a quattro anni (diploma di statistica, di vigilanza alle scuole elementari, ISEF, ecc.).
<b>Forniti di licenza media inferiore</b>	coloro che hanno conseguito una licenza di scuola secondaria di primo grado che consenta l'accesso alle scuole secondarie di secondo grado.
<b>Forniti di licenza elementare</b>	coloro che hanno conseguito la licenza elementare o il certificato rilasciato da un corso di scuola popolare di tipo C (assimilabile alla licenza elementare).
<b>Alfabeti privi di titolo di studio</b>	coloro che hanno dichiarato di saper leggere e scrivere pur non avendo conseguito la licenza elementare, nonché gli scolari anche se iscritti alla 1 <sup>a</sup> elementare. Sono comprese in tale gruppo anche le persone che hanno conseguito il certificato di proscioglimento (3 <sup>a</sup> elementare) fino al 1955, anno nel quale tale certificato venne abolito. Poiché nel censimento del 1961 le persone fornite del certificato di proscioglimento vennero comprese tra le persone in possesso di licenza di scuola elementare, ai fini di un corretto confronto fra i dati di questi due censimenti occorre considerare congiuntamente i gruppi dei <i>forniti di licenza elementare</i> e degli <i>alfabeti privi di titolo di studio</i> .
<b>Analfabeti</b>	coloro che hanno dichiarato di non sapere leggere e scrivere.

## CONDIZIONE PROFESSIONALE O NON PROFESSIONALE

La popolazione in condizione professionale è costituita dalle persone che nella settimana precedente la data del censimento risultavano occupate o disoccupate alla ricerca di nuova occupazione.

**Occupati** coloro che possiedono un'occupazione (in proprio o alle dipendenze) da cui traggono un profitto o una retribuzione. Sono considerati tali anche coloro che collaborano, senza avere un regolare rapporto di lavoro, con un familiare che svolge un'attività lavorativa in proprio.

**Disoccupati alla ricerca di nuova occupazione** coloro che hanno perduto una precedente occupazione alle dipendenze e sono alla ricerca attiva di una nuova occupazione, essendo in grado di accettarla se viene loro offerta.

La popolazione in condizione non professionale è costituita:

- a) da tutti i bambini e ragazzi con meno di 14 anni;
- b) dalle persone in cerca di prima occupazione;
- c) dalle casalinghe;
- d) dagli studenti;
- e) dalle persone ritirate dal lavoro;
- f) dagli altri censiti in età da 14 anni in poi che non rientrano nei gruppi di cui alle lettere da b) ad e). Tra questi ultimi sono compresi anche coloro che stanno assolvendo gli obblighi di leva, tali persone al censimento del 1971 venivano attribuite alla popolazione in condizione professionale o a quella in condizione non professionale sulla base della condizione nella quale si trovavano prima dell'inizio del servizio di leva.

Si riportano di seguito le relative definizioni:

**Persone in cerca di prima occupazione** coloro che non hanno mai esercitato un'attività lavorativa o hanno cessato un'attività lavorativa in proprio e sono alla ricerca attiva di un'occupazione alle dipendenze essendo in grado di accettarla se viene loro offerta.

**Casalinghe** coloro che si dedicano prevalentemente alla cura della propria famiglia e della propria casa.

**Studenti** coloro che si dedicano prevalentemente allo studio.

**Persone ritirate dal lavoro** coloro che hanno cessato una attività lavorativa per raggiunti limiti di età o altra causa.

Anche ai fini del confronto con i dati del censimento del 1971, si precisa che **le persone in condizione professionale e quelle in cerca di prima occupazione confluiscono nella cosiddetta popolazione attiva. La popolazione in condizione non professionale depurata dalle persone in cerca di prima occupazione, costituisce invece la popolazione non attiva.**

In ordine sempre ai confronti temporali, è necessario tener presente che nei precedenti censimenti si è utilizzato il concetto di condizione *abituale*, non essendo previsto che la risposta ai quesiti sull'attività professionale dovesse essere fornita facendo riferimento alla data del censimento. Con le innovazioni introdotte è stato recepito il criterio seguito nelle rilevazioni correnti delle forze di lavoro.

## PROFESSIONE

Per professione s'intende l'attività individuale esercitata dalle persone costituenti la popolazione attiva, ad esclusione delle persone in cerca di prima occupazione. La specificazione della professione, cioè la *qualificazione tecnologica* dell'attività individuale è determinata dal genere di lavoro o di servizio esplicato (ad esempio: industriale, commerciante, medico, avvocato, contabile, falegname, ebanista, fabbro ferraio, elettricista... ecc.).

Il lavoro connesso con l'esercizio di una professione è caratterizzato da uno sforzo fisico o intellettuale da parte della persona, nonché dall'oggetto sul quale tale sforzo viene esercitato. In relazione alla prevalenza ed alla natura di questi vari elementi si è soliti fare distinzione tra lavoro prevalentemente intellettuale e lavoro prevalentemente manuale. Le attività di carattere prevalentemente intellettuale sono comunemente designate come *professioni o arti liberali*; quelle di carattere prevalentemente manuale come *arti o mestieri*. Tuttavia, per semplicità di linguaggio, si designano usualmente con il termine *professioni* sia le professioni e arti liberali, sia le arti e i mestieri.

Per le persone addette al culto e i militari di carriera esercitanti una professione non inerente all'esercizio del culto o all'attività tipicamente militare è stata considerata l'attività di tipo civile da esse svolta (ad esempio: per un sacerdote secolare esercitante la professione di insegnante presso una scuola pubblica o privata si è considerata la professione di *insegnante*; per una suora infermiera si è considerata la professione di *infermiera*; per un capitano medico si è considerata la professione di *medico*, e così via).

*Per le persone disoccupate è stata considerata la professione esercitata prima della disoccupazione.*

Per notizie più analitiche si rinvia al volume dell'Istituto Centrale di Statistica — *Classificazione delle professioni*, Metodi e Norme, Serie C, n. 9, Maggio 1981.

Per la professione e i due caratteri seguenti (posizione nella professione ed attività economica) è necessario tener presente che le persone con più di una attività lavorativa hanno fornito le notizie facendo riferimento alla principale attività svolta, cioè a quella che per continuità di lavoro, per importanza economica o altre considerazioni era ritenuta da esse la prevalente.

## POSIZIONE NELLA PROFESSIONE

Per posizione nella professione s'intende la condizione della persona espletante un'attività economica in rapporto all'unità locale in cui viene svolta l'attività stessa.

Nel presente volume le posizioni nella professione risultano raggruppate nel modo seguente:

### **Imprenditori, liberi professionisti:**

*imprenditori* — coloro che gestiscono in proprio un'impresa (azienda agricola, industriale, commerciale, ecc.), nella quale non impiegano l'opera manuale propria o di familiari, ma quella di dipendenti;

*liberi professionisti* — coloro che esercitano in proprio una professione o arte liberale (notaio, medico, ingegnere, avvocato, ecc.).

**Lavoratori in proprio:** coloro che gestiscono un'azienda agricola, una piccola azienda industriale, una bottega artigiana, un negozio o un esercizio pubblico partecipandovi col proprio lavoro manuale. In tale posizione sono compresi anche i coltivatori diretti, i mezzadri e simili, i soci di cooperative aventi figura di lavoratori in proprio e chi lavora nel proprio domicilio direttamente per conto di consumatori e non su commissione di imprese.

**Coadiuvanti:** coloro che collaborano con un familiare che svolge un'attività lavorativa in proprio, senza avere un rapporto di lavoro regolato da contratto.

### **Dirigenti e impiegati:**

*dirigenti* — coloro che ricoprono un ruolo caratterizzato da un elevato grado di professionalità, autonomia e potere decisionale. Per la Pubblica Amministrazione si considerano in tale posizione le qualifiche previste dal D.P.R. 30 giugno 1972, n. 748, nonché le qualifiche equivalenti presso tutte le altre Amministrazioni, siano esse a carattere centrale o locale. Per gli appartenenti alle FF.AA. e corpi similari sono considerati come dirigenti gli ufficiali con grado superiore a quello di tenente colonnello o posizioni assimilate;

*appartenenti alla carriera direttiva* — coloro che con diverso grado di responsabilità, discrezionalità di poteri e autonomia, esercitano una funzione direttiva (tecnica o amministrativa). Per gli appartenenti alle FF.AA. e corpi similari sono considerati come direttivi gli ufficiali con grado inferiore a quello di colonnello o posizioni assimilate;

*impiegati* — coloro che esercitano una funzione di concetto o esecutiva tecnica o amministrativa;

*appartenenti alle categorie speciali (intermedi)* — coloro che esercitano una funzione intermedia tra quella degli impiegati e quella degli operai specializzati vale a dire chi guida e controlla, con apporto di adeguata competenza tecnico-pratica, gruppi di altri lavoratori.

### **Lavoratori dipendenti:**

*capi operai* — coloro che svolgono una attività per la cui esecuzione si richiedono conoscenze di tipo specialistico ed hanno eventualmente responsabilità di guida di personale;

*operai specializzati o qualificati* — coloro che svolgono una attività per la cui esecuzione si richiedono adeguate cognizioni tecnico-pratiche conseguite o in istituti professionali o mediante istruzione equivalente o acquisite con il necessario tirocinio e pratica, nonché chi esegue con perizia il lavoro manuale affidatogli essendo in possesso di specifiche capacità tecnico-pratiche;

*operai comuni* — coloro che eseguono lavori di carattere manuale e non sono compresi nelle categorie precedenti (manovale, bracciante agricolo, ecc.);

*altri lavoratori dipendenti* — coloro che esercitano mansioni di usciere, bidello, guardiano e simili;

*apprendisti* — coloro che esercitano un'attività lavorativa per l'apprendimento di una professione ed il successivo conseguimento di una qualifica;

*lavoranti a domicilio* — coloro che lavorano nel proprio domicilio esclusivamente o prevalentemente su commissione di imprese (industriali, commerciali, artigiane) e non direttamente per conto di consumatori;

*graduati o militari di carriera delle FF.AA. o figure similari dei corpi di polizia e sicurezza interna* — gli appartenenti alle FF.AA. e corpi similari con grado fino a caporal maggiore o assimilati, nonché i vigili urbani e del fuoco.

## RAMO DI ATTIVITÀ ECONOMICA

Per ramo di attività economica s'intende il campo di attività in cui viene esercitata la professione, arte o mestiere. Esso è determinato, di norma, in base all'attività (unica o prevalente) delle singole *unità locali* in cui il censito svolge la propria professione, arte o mestiere (ad esempio: azienda agricola, stabilimento industriale, bottega artigiana, negozio, esercizio pubblico, sede o filiale bancaria e assicurativa, ospedale, gabinetto medico, studio professionale, ministero, amministrazione comunale). I rami in cui si articola la classificazione delle attività economiche sono i seguenti:

- 0. — Agricoltura, caccia, foreste e pesca
- 1. — Energia, gas e acqua
  - 1.A — Estrazione di combustibili solidi, liquidi e gassosi; industria petrolifera
  - 1.B — Energia elettrica, gas e acqua
- 2. — Industrie estrattive, industrie manifatturiere per la trasformazione di minerali non energetici e prodotti derivati; industrie chimiche
- 3. — Industrie manifatturiere per la lavorazione e la trasformazione dei metalli; meccanica di precisione
- 4. — Industrie manifatturiere alimentari, tessili, delle pelli e cuoio, dell'abbigliamento, del legno, mobili e altre industrie manifatturiere
- 5. — Industria delle costruzioni e delle installazioni di impianti per l'edilizia
- 6. — Commercio, pubblici esercizi e alberghi; riparazioni di beni di consumo e di veicoli
  - 6.A — Commercio, pubblici esercizi e alberghi
  - 6.B — Riparazioni di beni di consumo e di veicoli
- 7. — Trasporti e comunicazioni
- 8. — Credito e assicurazione, servizi prestati alle imprese; noleggio
  - 8.A — Credito e assicurazione
  - 8.B — Servizi prestati alle imprese; noleggio
- 9. — Pubblica amministrazione; servizi pubblici e privati
  - 9.A — Pubblica amministrazione
  - 9.B — Servizi pubblici e privati

Si fa presente che non risulta possibile procedere ad un completo confronto dei dati per ramo di attività economica con i corrispondenti dati del 1971, in quanto la relativa classificazione ha subito una profonda revisione (cfr. Istituto Centrale di Statistica — *Classificazione delle attività economiche, Metodi e Norme, Serie C, n. 8, Maggio 1981*), essendo stato necessario renderla raggugliabile alla NACE (Nomenclatura generale delle attività economiche nelle Comunità Europee) concordata in sede comunitaria.

### ABITAZIONE, STANZA, ALTRO TIPO DI ALLOGGIO

Ai fini del censimento, per abitazione s'intende un insieme di vani, o anche un vano solo, destinato funzionalmente ad uso di alloggio, che dispone di un ingresso indipendente su strada, pianerottolo, cortile, terrazza, ballatoio, e simili e che alla data del censimento è occupata o è destinata ad essere occupata da una famiglia o da più famiglie coabitanti.

*Un'abitazione si considera occupata se in essa abitano una o più persone aventi la dimora abituale nel Comune di censimento, anche se temporaneamente assenti alla data del censimento stesso; non occupata se in essa non abita alcuna persona o se è abitata solo da persone temporaneamente presenti nel Comune di censimento (è il caso ad esempio di studenti che frequentano un corso di studi nel Comune di censimento).*

È da considerare non occupata l'abitazione:

- disponibile per la vendita o l'affitto;
- utilizzabile per vacanza in quanto chi ne dispone la occupa soltanto in uno o più periodi dell'anno (abitazioni ubicate generalmente in località turistiche);
- utilizzabile per lavoro, cioè se trattasi di abitazione secondaria che viene occupata saltuariamente da chi ne dispone per motivi di lavoro (ad esempio: casa di campagna destinata ai lavori agricoli nell'epoca del raccolto, abitazione secondaria situata generalmente in un Comune diverso da quello di dimora abituale utilizzata per lo svolgimento della propria attività lavorativa);
- non occupata per altro motivo in quanto già venduta o affittata, ma non ancora occupata; non più occupata da chi ne dispone, per trasferimento a seguito di emigrazione definitiva verificatasi in particolare nelle zone montane di spopolamento.

Il titolo di godimento dell'abitazione fa riferimento al titolo in base al quale la famiglia dispone dell'abitazione stessa. I titoli di godimento considerati sono:

- *proprietà*, alla quale è stato assimilato l'usufrutto; sotto tale voce sono comprese anche le abitazioni a riscatto;
- *affitto*, che comprende anche il subaffitto;
- *altro titolo*, per i casi di uso gratuito dell'abitazione, di godimento per prestazione di servizi, ecc.

L'epoca di costruzione o di ricostruzione fa riferimento all'anno di ultimazione della costruzione o ricostruzione. Nel caso in cui l'abitazione sia stata costruita in anno posteriore a quello del relativo fabbricato, a seguito di ricostruzione parziale, ampliamento o sopraelevazione, è stato considerato l'anno di termine della ricostruzione, dell'ampliamento o della sopraelevazione.

Per quanto concerne la superficie dell'abitazione è da tener presente che essa fa riferimento alla superficie dei pavimenti delle stanze e dei vani accessori con esclusione della superficie di balconi, terrazze, verande, cantine, garages, portici, loggiati, solai, cortili, ecc.

Per stanza s'intende un locale, facente parte di un'abitazione, che riceve aria e luce dall'esterno ed ha dimensioni tali da consentire la collocazione di un letto lasciando lo spazio utile per il movimento di una persona. La cucina, se risponde a tale definizione, è considerata stanza.

Per altro tipo di alloggio s'intende il locale che, pur non essendo funzionalmente destinato ad abitazione di una famiglia (cantina, soffitta, magazzino, negozio, ufficio, ecc.) ovvero non avendo le caratteristiche proprie dell'abitazione (roulotte, natante, grotta, carrozzone, ecc.), risulta alla data del censimento occupato di fatto da una o più famiglie residenti.

## FABBRICATO

Per fabbricato s'intende qualsiasi costruzione, comprendente almeno un'abitazione, isolata da vie o spazi vuoti oppure separata da altre costruzioni mediante muri maestri che si elevano, senza soluzione di continuità, dalle fondamenta al tetto, che disponga di uno o più accessi all'esterno e che possa avere una o più scale autonome.

### 3. — AVVERTENZE ALLE TAVOLE

#### TAVOLE COMUNALI

Tavola 1:

— l'elenco dei Comuni che hanno subito variazioni territoriali e di nome tra il 1971 ed il 1981 è riportato in Appendice (punto C);

— i dati sulla superficie territoriale dei Comuni sono stati forniti dagli Uffici Tecnici Erariali; si fa presente che eventuali variazioni di superficie di minima entità non segnalate in Appendice sono conseguenti a verifiche periodiche effettuate dagli stessi Uffici Tecnici Erariali.

Per quanto concerne le superfici delle zone di territorio in contestazione tra due o più Comuni (Appendice punto D) rilevate in sede di predisposizione delle basi territoriali del censimento, è da tener presente che esse costituiscono un *di cui* delle superfici totali dei Comuni.

Ai fini dell'imputazione delle superfici contestate alla superficie totale dell'uno o dell'altro Comune interessato, si è avuto riguardo alle circoscrizioni comunali, quali risultano delimitate sulle carte topografiche al 25.000 edite dall'Istituto Geografico Militare, nel presupposto che tali circoscrizioni facciano riferimento alle medesime risultanze catastali da cui sono desunte le superfici dei Comuni.

In mancanza di altro valido criterio, l'attribuzione delle superfici contestate è stata necessariamente omessa nei pochi casi in cui i confini comunali sono rimasti indefiniti anche sulla cartografia I.G.M.;

— la densità della popolazione residente (numero medio di abitanti per Km<sup>2</sup>) è data dal rapporto fra il totale della popolazione residente di ciascun Comune e la superficie territoriale del Comune stesso espressa in Km<sup>2</sup>.

**Tavola 2:**

tra le persone temporaneamente assenti per motivi di lavoro risultano anche quelle che hanno seguito familiari recatisi in altri Comuni o all'estero per motivi di lavoro.

**Tavola 6:**

per corso di formazione professionale s'intende un corso che abbia tutti i seguenti requisiti:

- durata non inferiore a tre mesi;
- rilascio di un attestato;
- utilizzazione per migliorare o adeguare la capacità professionale.

**Tavole 9 e 10:**

i rami in cui si articola la classificazione delle attività economiche risultano così raggruppati:

- agricoltura, caccia, foreste e pesca: ramo 0;
- industrie: rami 1, 2, 3, 4 e 5;
- altre attività: rami 6, 7, -8 e 9.

**Tavola 12:**

le persone che lavorano e frequentano un corso di studi regolare e/o di formazione professionale sono comprese fra gli *occupati*; le persone che frequentano un corso regolare di studi ed un corso di formazione professionale sono comprese fra gli *scolari e studenti*; in quest'ultimo gruppo sono pure compresi i bambini che frequentano la scuola materna.

**Tavola 14:**

per l'individuazione delle famiglie composte da coniugi, coniugi e figli, genitori e figli, si è fatto riferimento alla figura del capo famiglia e quindi, nel caso di questa tavola, la famiglia composta ad esempio dal capo famiglia e da uno dei suoi genitori risulta sotto la voce *altro tipo di famiglia*.

**Tavola 15:**

per il calcolo del numero medio di occupanti per stanza non si è tenuto conto delle stanze adibite esclusivamente ad altro uso.

**Tavola 19:**

per quanto concerne l'acqua potabile di acquedotto e il gabinetto, l'espressione *fuori dell'abitazione* sta ad intendere che il servizio si trova o nel corpo del fabbricato che comprende l'abitazione (ballatoio, pianerottolo, ecc.) o nel cortile, giardino o orto annessi al fabbricato stesso, a disposizione dei soli occupanti dell'abitazione o del fabbricato e non del pubblico in genere.

Si fa inoltre presente che per *bagno* s'intende un impianto di vasca e/o doccia.

**Tavola 22:**

è da tener presente che le abitazioni che dispongono di servizi installati sommate a quelle che non ne dispongono danno il totale abitazioni solo nel caso in cui sia sempre stata fornita risposta ai relativi quesiti.



## TAVOLE PROVINCIALI

## Tavole 4, 12, 13, 18, 30:

cfr. nota alle tavole comunali 9 e 10 (nella tavola 13 è enucleato altresì il ramo "commercio, pubblici servizi, alberghi, riparazioni di beni di consumo e di veicoli").

## Tavola 9:

per notizie sui contenuti delle singole categorie vedi Appendice (punto E); la popolazione attiva in condizione professionale considerata in tale tavola comprende anche i militari in servizio di leva.

## Tavole 10 e 13:

le posizioni nella professione risultano raggruppate nel modo seguente:

- *indipendenti*: imprenditori, liberi professionisti, lavoratori in proprio, coadiuvanti;
- *dipendenti*: tutte le altre.

## Tavola 18:

i componenti in condizione non professionale sono stati classificati secondo il settore di attività economica dei componenti in condizione professionale.

## Tavola 20:

le famiglie che occupano un'abitazione o un altro tipo di alloggio sono quelle che occupano l'alloggio a titolo principale.

## Tavola 22:

nella voce *altre convivenze* sono comprese le convivenze militari e di altri corpi accasermati.

## Tavola 28:

sono considerate solo le famiglie che occupano le abitazioni a titolo principale.

## Tavole 30 e 31:

i dati fanno riferimento alle persone che nel mercoledì precedente la data di compilazione del modello si sono recate al lavoro o a scuola rientrando nella stessa giornata alla propria dimora abituale.

Ai fini di una corretta interpretazione dei dati occorre tener presente che:

- i lavoratori-studenti hanno fatto riferimento al luogo di lavoro;
- coloro che esercitano la professione su mezzi di trasporto (autisti, ferrovieri, tramvieri, piloti, marittimi, ecc.) hanno indicato il luogo da cui prendono servizio (posteggio, stazione, deposito, aeroporto, porto, ecc.);
- il mezzo di trasporto è quello utilizzato per compiere il tratto più lungo (in termini di distanza e non di tempo) del tragitto casa/luogo di lavoro o studio.

Con riferimento alla Tav. 31, si precisa che tra gli studenti sono compresi i bambini che frequentano la scuola materna e le persone che frequentano corsi di formazione professionale.

#### 4. — Diffusione dei dati

Allo scopo di favorire un'ampia utilizzazione dei dati raccolti con il censimento, si precisa quanto segue:

a) ad integrazione delle tavole riportate nel presente fascicolo, sono state elaborate le tavole non destinate alla pubblicazione, ma comunque disponibili per gli utilizzatori, riportate in Appendice (punto F);

b) sia le tavole pubblicate che quelle di cui alla lettera a) possono essere fornite su nastro magnetico;

c) le 23 tavole, contenenti i dati comunali, possono essere fornite per sezione di censimento; le 31 tavole, contenenti i dati provinciali, possono essere fornite per Comune, rispettivamente su tabulato o nastro magnetico;

d) le richieste comportano il rimborso delle spese vive sostenute per l'approntamento del supporto e devono essere inoltrate a:

**Istituto Centrale di Statistica, Servizio Censimenti — Rep. CENS/A, Via Cesare Balbo, 16 — 00100 Roma.**

#### 5. — Qualità dei dati

Il problema del controllo della qualità dei dati, che costituisce una delle fasi più delicate di ogni indagine statistica, si presenta ancor più accentuato in occasione delle operazioni censuarie, dalla raccolta dei dati alla pubblicazione dei risultati.

Per assicurare, nei limiti del possibile, il più alto livello di attendibilità e coerenza dei risultati, l'Istituto ha previsto particolari procedure di controllo già nel corso delle operazioni di raccolta dei dati. In tale fase gli Uffici Comunali di Censimento, assistiti dagli Uffici Provinciali di Censimento, dagli Ispettori Provinciali e da Funzionari dell'ISTAT dislocati in tutte le Province, hanno provveduto alla revisione quantitativa dei *Fogli di famiglia* accertando che tutte le unità oggetto di rilevazione (abitazioni, famiglie e convivenze) fossero state censite. Al termine delle operazioni di raccolta dei dati gli Uffici Comunali di Censimento hanno provveduto alla revisione qualitativa dei questionari di rilevazione provvedendo a codificare le notizie che per loro natura non risultavano precodificate.

Nella fase di registrazione dei dati su supporto informatico (i tracciati records sono riportati in Appendice) l'Istituto ha posto in atto le misure necessarie ad assicurare la validità dell'operazione, inserendo nelle convenzioni stipulate con quelle Regioni, Amministrazioni provinciali e comunali che, a norma dell'art. 40, del D.P.R. 28 settembre 1981, n. 542, hanno provveduto ad eseguire in proprio tale lavorazione, oltre alla verifica anche il rispetto di particolari vincoli idonei ad assicurare in corrispondenza dei vari quesiti, la compatibilità dei codici registrati.

Analoghe procedure sono state seguite per il materiale fatto registrare direttamente a cura dell'ISTAT.

In entrambi i casi, è stata attivata una procedura di controllo effettuando una nuova verifica su un campione del materiale registrato. Tale operazione ha consentito di accertare che il livello di errore attribuibile all'approntamento dell'input è risultato generalmente inferiore al 5 per mille.

Il controllo finale sulla validità dei risultati è stato attuato attraverso una complessa procedura elettronica per la messa a punto quantitativa e qualitativa del materiale.

Trattasi di una procedura articolata in varie fasi di lavoro, succintamente illustrate nei punti che seguono.

**1) Verifica della sequenzialità dei dati indicativi dei Fogli di famiglia e di convivenza (codici di Provincia, Comune, sezione e numero d'ordine del Foglio).**

In tale sede sono state tra l'altro individuate eventuali situazioni irregolari con specifico riferimento alla completezza delle risposte fornite ai singoli quesiti del *Foglio di famiglia*. Questa analisi ha evidenziato, in alcuni casi, la necessità di dover ricorrere sistematicamente ai singoli questionari di rilevazione per una ulteriore revisione, codifica e nuova registrazione degli stessi.

**2) Messa a punto qualitativa dei Fogli di censimento.**

I records registrati sono stati sottoposti al vaglio di un complesso programma di controllo che prevede l'imposizione automatica, sotto determinate condizioni, dei codici eventualmente mancanti o non validi e l'aggiustamento dei codici registrati in caso di accertata incongruenza. Tale controllo esteso agli incroci tra le modalità previste dal piano di pubblicazione, è stato dapprima effettuato all'interno del singolo tipo record e poi esteso tra tipi records.

In altri termini si è assicurata:

- la completezza delle risposte per singolo quesito all'interno dello stesso tipo record;
- la congruità delle risposte fornite relativamente ad ogni tipo record scegliendo all'interno di esso un carattere come fondamentale;
- la congruità delle risposte fornite tra i records relativi alla stessa famiglia o convivenza, in corrispondenza di alcuni quesiti ritenuti come fondamentali.

I controlli di congruità e i conseguenti aggiustamenti sono stati effettuati sulla base di standards conosciuti.

In particolare i quesiti scelti come riferimento (*specie dell'alloggio* per il record dell'abitazione; *anno di nascita* e, per le caratteristiche occupazionali, *la professione*, per i records relativi alle persone) sono stati ritenuti validi solo se confermati dalla presenza di determinate informazioni in altri quesiti ad essi strettamente connessi. In caso contrario si è proceduto alla loro rettifica sulla base di indicazioni desunte dagli altri quesiti. Da segnalare, infine, che gli interventi sui singoli quesiti avvengono nell'ambito della logica che li lega, come specificato in seguito.

Per fornire ulteriori elementi conoscitivi, nei prospetti che seguono sono riportati, a livello provinciale, i valori percentuali degli aggiustamenti effettuati sui quesiti del foglio di famiglia distintamente per:

**Interventi di tipo 1**

- annullamento delle risposte fornite a particolari quesiti per i quali, sotto determinate condizioni, non era prevista risposta; interventi relativi a casi di mancata risposta; codici non validi.

**Interventi di tipo 2**

- interventi relativi ad incongruità logiche riscontrate all'interno del quesito o dei quesiti.

**Interventi di tipo 3**

- interventi relativi ad incongruità logiche tra tipi records.  
Le percentuali degli aggiustamenti sono calcolate sul totale delle frequenze relative alle risposte fornite in relazione al quesito considerato.

## PROVINCIA DI VENEZIA

## Incidenza percentuale degli aggiustamenti effettuati per tipo di intervento e quesito

## A - ABITAZIONI

QUESITI	TIPO 1	TIPO 2	QUESITI	TIPO 1	TIPO 2
Specie dell'alloggio	—	2,98	Superficie	0,50	1,21
Caratteristiche del fabbricato	1,63	0,31	Acqua potabile	0,20	0,02
Proprietario	0,63	0,07	Gabinetto	0,27	0,25
Titolo di godimento	1,19	0,02	— scarico	1,64	0,63
Epoca di costruzione	0,73	0,03	Bagno	0,22	..
Stanze:			Elettricità	0,09	..
— adibite ad abitazione	0,23	0,06	Riscaldamento	0,20	0,35
— cucina	—	0,59			
— adibite ad altro uso	—	0,29	TOTALE	0,70	0,46

## B - POPOLAZIONE RESIDENTE E TEMPORANEAMENTE PRESENTE

QUESITI	TIPO 1	TIPO 2	QUESITI	TIPO 1	TIPO 2
Relazione di parentela e posizione nella convivenza	0,11	0,17	Frequenza corso professionale	0,88	0,04
Sesso	0,14	0,05	Condizione 1981	1,53	0,70
Stato civile	0,71	0,20	Ore lavorate nella settimana	0,21	—
Luogo di nascita	1,93	0,51	Professione	2,78	3,90
Data di nascita	0,17	0,01	Posizione nella professione	5,91	8,19
Cittadinanza	0,06	—	Attività economica	9,38	6,46
Presenza e motivo dell'assenza	0,29	1,79	Condizione 1976	2,90	2,98
Residenza 1976	1,18	—	Pendolarità - luogo di lavoro o di studio	—	12,46
Istruzione	2,21	0,66	Pendolarità - altri quesiti	9,01	—
Corso regolare di studi	0,28	1,49	TOTALE	1,87	1,16
Frequenza scuola materna	0,32	0,25			

## C - VERIFICHE DI CONGRUITÀ TRA RECORDS

## TIPO 3

Specie di alloggio	0,72
Relazione di parentela	0,14
Annullamenti di records doppi e/o anomali	0,21
Mancati accoppiamenti tra famiglia principale e famiglia/e coabitanti (*)	1,61

(\*) Percentuale calcolata sul totale delle famiglie coabitanti e le relative famiglie principali.

Il materiale relativo alla Provincia di Venezia, non ha evidenziato carenze di rilievo ed inoltre non ha richiesto l'effettuazione di rifacimenti o nuove codifiche.

A scopo esemplificativo, distintamente per tipo di intervento, si riportano di seguito alcuni casi verificatisi con maggior frequenza.

Per gli interventi di tipo 1 ai quesiti relativi alla *condizione professionale o non professionale nella settimana precedente la data del censimento* e alla *condizione professionale o non professionale nell'ottobre del '76* doveva essere fornita risposta solo se la persona aveva compiuto, alla data del censimento, rispettivamente i 14 ed i 19 anni.

Per gli interventi di tipo 2:

— il quesito *stanze* è stato messo in relazione con la superficie dell'abitazione verificando la congruità del dato della superficie media per stanza;

— nell'ambito del quesito relativo alla *condizione professionale o non professionale nella settimana precedente la data del censimento* sono stati messi in relazione la *professione, arte o mestiere esercitato*, la *posizione nella professione* e la *categoria di attività economica*. I codici delle tre caratteristiche occupazionali sono stati collegati tra loro mediante una tabella a tripla entrata verificandone la reciproca compatibilità e sostituendo successivamente gli eventuali codici non validi. Il codice non valido è stato individuato in funzione di quelli ritenuti validi. Per alcune particolari professioni è stata inoltre controllata la compatibilità tra la professione, l'età ed il titolo di studio.

Per i quesiti relativi al *luogo di studio o di lavoro, tempo impiegato e mezzo utilizzato per gli spostamenti*, in considerazione della difficoltà di effettuare, in alcuni casi, una netta distinzione tra i due tipi di interventi, sono stati convenzionalmente attribuiti al tipo 1 quelli derivanti dai controlli di congruità delle varie risposte fornite all'interno del quesito ivi comprese le verifiche derivanti dalle risposte sul *tempo impiegato* e *mezzo utilizzato* per gli spostamenti extracomunali.

Sono stati attribuiti al tipo 2 quelli relativi al confronto tra *luogo di studio o di lavoro* ed alcune caratteristiche rilevate per lo stesso individuo. In particolare per tutti coloro per i quali era prevista una risposta al *luogo di studio o di lavoro* si è verificata l'esistenza e la compatibilità del codice indicato. Così ad esempio per coloro che si sono dichiarati *lavoranti a domicilio per conto d'impresa* è stato controllato che il codice fosse quello corrispondente a *lavora nella propria abitazione*.

Tra gli interventi di tipo 3 si segnala quello relativo al mancato accoppiamento tra il codice della famiglia principale ed il codice della famiglia o delle famiglie coabitanti. Tale inconveniente è da attribuirsi alla diversità dei codici che ne avrebbero dovuto consentire l'esatto accoppiamento.

Da segnalare infine che, nel periodo immediatamente successivo alla raccolta dei dati, l'ISTAT ha attivato tre distinte indagini campionarie: la prima con lo scopo di verificare il grado di copertura del censimento; la seconda con l'obiettivo di raccogliere, con riferimento ad alcuni fondamentali caratteri della popolazione residente, informazioni sulla qualità dei risultati; la terza tendente ad accertare la corrispondenza tra i risultati del censimento e la posizione anagrafica delle famiglie. I risultati delle predette indagini formeranno oggetto di pubblicazione.

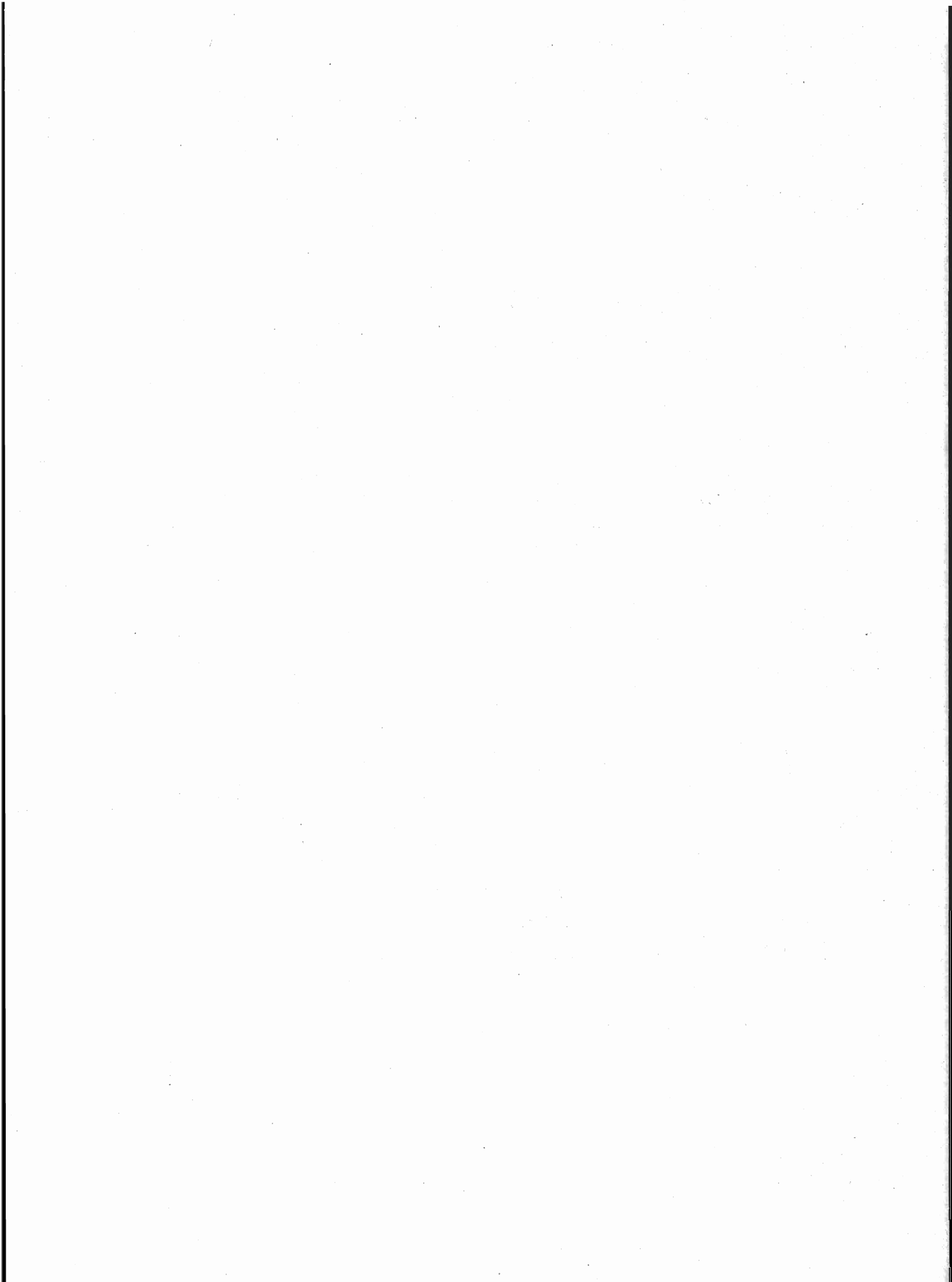

**parte prima**  
**dati comunali**

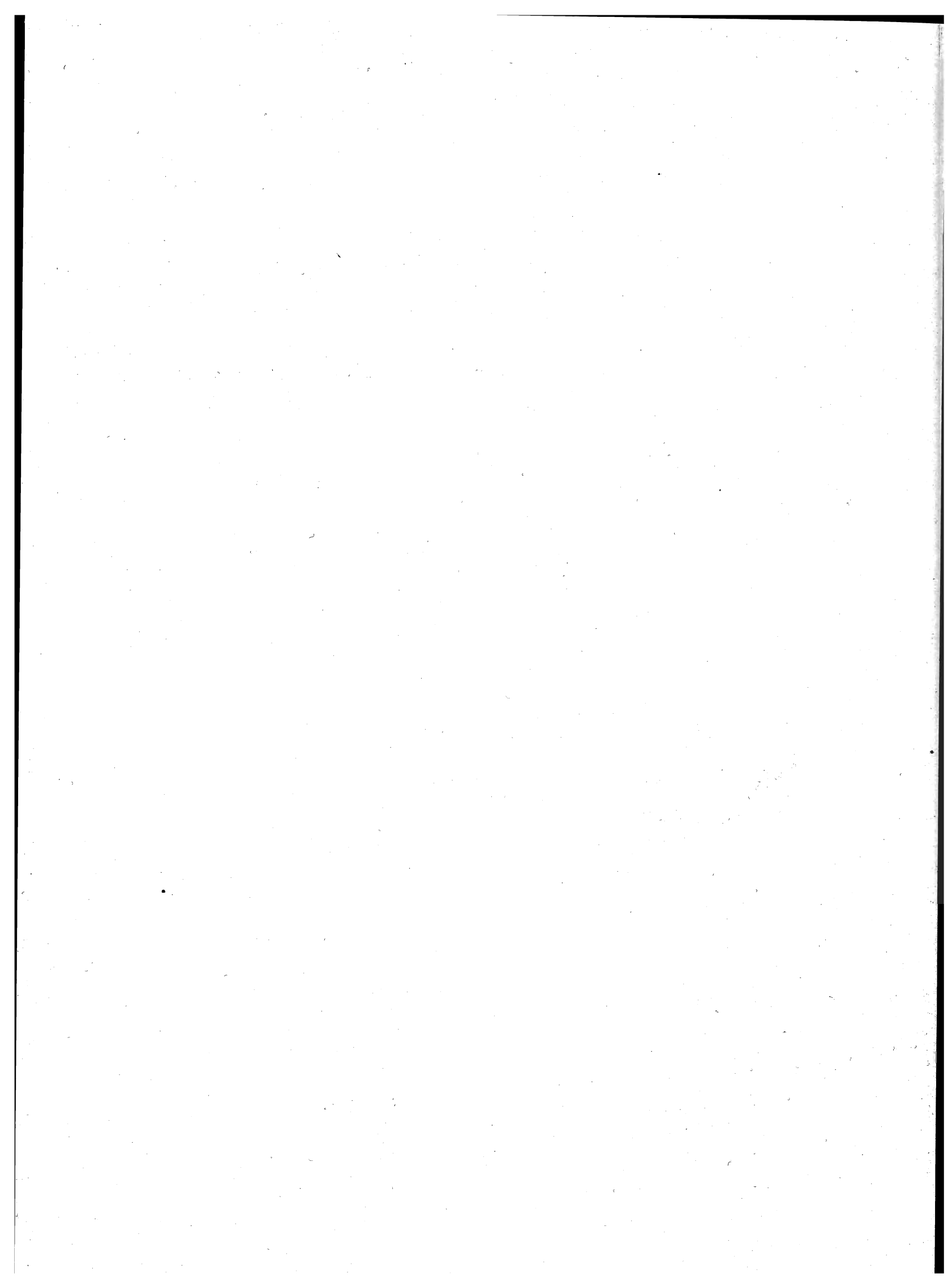



**TAV. 1 - Superficie territoriale e densità - Popolazione residente e popolazione presente, per sesso**

Codice dei Comuni	COMUNI	Superficie territoriale km <sup>2</sup>	Densità ab/km <sup>2</sup>	POPOLAZIONE RESIDENTE			POPOLAZIONE PRESENTE			
				Maschi	Femmine	TOTALE	Maschi	Femmine	TOTALE	
									N.	di cui temporaneamente presente
001	ANNONE VENETO	25,79	128	1.625	1.689	3.314	1.585	1.672	3.257	27
002	CAMPAGNA LUPIA	87,72	64	2.790	2.787	5.577	2.749	2.774	5.523	28
003	CAMPOLONGO MAGGIORE	23,55	372	4.377	4.392	8.769	4.296	4.359	8.655	55
004	CAMPONOGARA	21,38	428	4.538	4.618	9.156	4.452	4.575	9.027	25
005	CAORLE	151,39	76	5.736	5.762	11.498	5.544	5.681	11.225	110
006	CAVARZERE	140,34	126	8.608	9.145	17.753	8.483	9.184	17.667	193
007	CEGGIA	21,99	231	2.549	2.528	5.077	2.628	2.516	5.144	186
008	CHIOGGIA	185,19	289	26.598	26.872	53.470	26.748	27.075	53.823	1.238
009	CINTO CAOMAGGIORE	21,48	146	1.610	1.529	3.139	1.571	1.517	3.088	6
010	CONA	64,74	64	1.729	1.760	3.489	1.693	1.762	3.455	28
011	CONCORDIA SAGITTARIA	66,50	156	5.104	5.257	10.361	5.195	5.227	10.422	273
012	DOLO	24,17	558	6.511	6.969	13.480	6.670	7.257	13.927	647
013	ERACLEA	95,05	120	5.746	5.702	11.448	5.622	5.662	11.284	80
014	FIESSO D'ARTICO	6,31	918	2.814	2.978	5.792	2.752	2.970	5.722	26
015	FOSSALTÀ DI PIAVE	9,73	384	1.786	1.949	3.735	1.746	1.924	3.670	21
016	FOSSALTÀ DI PORTOGRUARO	31,17	181	2.748	2.891	5.639	2.644	2.865	5.509	27
017	FOSSO'	10,11	520	2.573	2.686	5.259	2.510	2.658	5.168	11
018	GRUARO	17,24	160	1.378	1.379	2.757	1.360	1.376	2.736	33
019	IESOLO	95,59	231	10.822	11.217	22.039	10.413	10.944	21.357	213
020	MARCON	25,39	320	4.111	4.011	8.122	4.018	3.984	8.002	28
021	MARTELLAGO	20,09	827	8.213	8.403	16.616	8.027	8.371	16.398	87
022	MEOLO	26,72	192	2.546	2.575	5.121	2.498	2.545	5.043	18
023	MIRA	98,91	362	17.594	18.240	35.834	17.499	18.121	35.620	570
024	MIRANO	45,66	525	11.708	12.286	23.994	11.726	12.564	24.290	741
025	MUSILE DI PIAVE	45,07	211	4.761	4.736	9.497	4.620	4.689	9.309	52
026	NOALE	24,58	491	5.852	6.213	12.065	5.796	6.278	12.074	221
027	NOVENTA DI PIAVE	18,07	296	2.639	2.707	5.346	2.549	2.678	5.227	32
028	PIANIGA	20,05	429	4.292	4.313	8.605	4.201	4.294	8.495	51
029	PORTOGRUARO	102,31	239	12.067	12.373	24.440	12.625	12.403	25.028	1.274
030	PRAMAGGIORE	24,21	136	1.637	1.661	3.298	1.597	1.640	3.237	24
031	QUARTO D'ALTINO	28,16	194	2.694	2.769	5.463	2.641	2.749	5.390	29
032	SALZANO	17,19	538	4.641	4.615	9.256	4.542	4.609	9.151	48
033	SAN DONA' DI PIAVE	78,73	407	15.559	16.458	32.017	15.649	16.598	32.247	1.018
034	SAN MICHELE AL TAGLIAMENTO	112,28	107	5.864	6.097	11.961	5.694	6.024	11.718	112
035	SANTA MARIA DI SALA	27,97	354	5.009	4.885	9.894	4.905	4.866	9.771	66
036	SANTO STINO DI LIVENZA	68,13	164	5.572	5.594	11.166	5.361	5.535	10.896	88
037	SCORZE'	33,29	419	6.951	6.996	13.947	6.814	6.964	13.778	110
038	SPINEA	15,03	1.631	12.011	12.503	24.514	11.703	12.411	24.114	144
039	STRA	8,78	712	3.061	3.192	6.253	2.996	3.150	6.146	24
040	TEGLIO VENETO	11,52	177	1.031	1.012	2.043	1.017	1.003	2.020	25
041	TORRE DI MOSTO	38,34	98	1.880	1.859	3.739	1.844	1.838	3.682	21
042	VENEZIA	457,47	757	164.538	181.608	346.146	170.388	185.388	355.776	16.884
043	VIGONOVO	12,79	602	3.824	3.881	7.705	3.768	3.863	7.631	35
	<b>TOTALE PROVINCIA</b>	<b>2.460,18</b>	<b>341</b>	<b>407.697</b>	<b>431.097</b>	<b>838.794</b>	<b>411.139</b>	<b>434.563</b>	<b>845.702</b>	<b>24.929</b>

**TAV. 2 - Popolazione residente temporaneamente assente per sesso, luogo di presenza e motivo dell'assenza**

Codice dei Comuni	COMUNI	IN ALTRI COMUNI				ALL'ESTERO				TOTALE	
		TOTALE		di cui per motivi di lavoro		TOTALE		di cui per motivi di lavoro		MF	M
		MF	M	MF	M	MF	M	MF	M		
001	ANNONE VENETO	81	50	24	12	3	3	3	3	84	53
002	CAMPAGNA LUPIA	72	49	9	5	10	5	8	5	82	54
003	CAMPOLONGO MAGGIORE	157	103	34	21	12	7	6	5	169	110
004	CAMPONOGARA	138	86	21	11	16	11	15	10	154	97
005	CAORLE	329	196	56	34	54	35	30	23	383	231
006	CAVARZERE	273	204	89	69	6	6	5	5	279	210
007	CEGGIA	103	72	28	19	16	11	8	8	119	83
008	CHIOGGIA	803	572	192	133	82	68	61	57	885	640
009	CINTO CAOMAGGIORE	49	32	3	—	8	8	8	8	57	40
010	CONA	59	43	17	11	3	3	2	2	62	46
011	CONCORDIA SAGITTARIA	157	100	48	29	55	43	41	36	212	143
012	DOLO	175	123	42	27	25	20	14	13	200	143
013	ERACLEA	202	146	43	27	42	29	37	26	244	175
014	FIESSO D'ARTICO	90	65	6	4	6	6	5	5	96	71
015	FOSSALTA DI PIAVE	77	43	7	5	9	6	7	5	86	49
016	FOSSALTA DI PORTOGRUARO	112	79	28	21	45	38	41	37	157	117
017	FOSSO'	94	64	14	6	8	6	5	3	102	70
018	GRUARO	46	27	9	6	8	7	5	5	54	34
019	IESOLO	730	424	171	102	165	87	53	38	895	511
020	MARCON	127	90	27	17	21	14	20	14	148	104
021	MARTELLAGO	286	199	72	47	19	13	18	12	305	212
022	MEOLO	84	54	16	8	12	6	8	5	96	60
023	MIRA	687	441	154	98	97	70	78	64	784	511
024	MIRANO	407	287	115	80	38	29	31	23	445	316
025	MUSILE DI PIAVE	217	153	50	35	23	15	16	14	240	168
026	NOALE	192	140	49	32	20	14	13	9	212	154
027	NOVENTA DI PIAVE	124	79	40	25	27	21	21	17	151	100
028	PIANIGA	153	109	36	22	8	5	7	5	161	114
029	PORTOGRUARO	542	352	161	100	144	101	110	87	686	453
030	PRAMAGGIORE	61	36	16	8	24	12	21	11	85	48
031	QUARTO D'ALTINO	92	60	27	15	10	7	7	5	102	67
032	SALZANO	146	103	24	18	7	7	7	7	153	110
033	SAN DONA' DI PIAVE	670	455	191	130	118	89	79	72	788	544
034	SAN MICHELE AL TAGLIAMENTO	309	197	72	45	46	25	26	19	355	222
035	SANTA MARIA DI SALA	180	124	29	14	9	8	8	7	189	132
036	SANTO STINO DI LIVENZA	248	163	68	44	110	84	103	80	358	247
037	SCORZE'	249	160	32	19	30	25	23	21	279	185
038	SPINEA	496	326	107	68	48	34	28	25	544	360
039	STRA	120	68	9	7	11	9	6	6	131	77
040	TEGLIO VENETO	37	19	6	4	11	7	8	7	48	26
041	TORRE DI MOSTO	63	38	19	10	15	9	9	7	78	47
042	VENEZIA	5.930	3.607	1.262	815	1.324	785	666	469	7.254	4.392
043	VIGONOVO	106	71	12	9	3	2	2	2	109	73
	<b>TOTALE PROVINCIA</b>	<b>15.273</b>	<b>9.809</b>	<b>3.435</b>	<b>2.212</b>	<b>2.748</b>	<b>1.790</b>	<b>1.669</b>	<b>1.282</b>	<b>18.021</b>	<b>11.599</b>

TAV. 3 - Popolazione residente per sesso e stato civile

Codice dei Comuni	COMUNI	MASCHI					FEMMINE				
		CELIBI	CONIUGATI	SEPARATI LEGALMENTE	VEDOVI	DIVORZIATI	NUBILI	CONIUGATE	SEPARATE LEGALMENTE	VEDOVE	DIVORZIATE
001	ANNONE VENETO	822	756	5	37	5	691	764	2	231	1
002	CAMPAGNA LUPIA	1.329	1.385	9	65	2	1.103	1.393	8	282	1
003	CAMPOLONGO MAGGIORE	2.187	2.074	17	96	3	1.850	2.075	9	452	6
004	CAMPONOGARA	2.152	2.274	12	97	3	1.857	2.266	15	477	3
005	CAORLE	2.822	2.786	32	92	4	2.360	2.783	23	586	10
006	CAVARZERE	3.898	4.493	18	196	3	3.417	4.484	24	1.217	3
007	CEGGIA	1.217	1.269	5	57	1	983	1.265	5	275	—
008	CHIOGGIA	13.170	12.707	117	570	34	11.202	12.721	118	2.791	40
009	CINTO CAOMAGGIORE	791	777	—	40	2	561	779	—	187	2
010	CONA	841	860	—	28	—	692	861	7	200	—
011	CONCORDIA SAGITTARIA	2.367	2.626	8	100	3	2.061	2.636	1	556	3
012	DOLO	3.042	3.289	39	129	12	2.775	3.301	41	841	11
013	ERACLEA	2.813	2.814	18	100	1	2.320	2.809	10	561	2
014	FIESSO D'ARTICO	1.260	1.482	16	55	1	1.150	1.487	21	318	2
015	FOSSALTA DI PIAVE	829	913	3	38	3	771	925	4	249	—
016	FOSSALTA DI PORTOGRUARO	1.256	1.411	7	74	—	1.146	1.415	12	316	2
017	FOSSO'	1.260	1.257	10	45	1	1.144	1.261	8	272	1
018	GRUARO	666	679	5	27	1	507	679	6	186	1
019	IESOLO	5.036	5.492	59	218	17	4.498	5.539	71	1.081	28
020	MARCON	1.851	2.163	25	70	2	1.500	2.164	22	315	10
021	MARTELLAGO	3.804	4.241	40	120	8	3.390	4.251	30	724	8
022	MEOLO	1.213	1.273	6	51	3	1.044	1.277	5	249	—
023	MIRA	7.867	9.349	71	297	10	6.910	9.398	88	1.829	15
024	MIRANO	5.441	5.987	47	230	3	4.941	5.994	44	1.296	11
025	MUSILE DI PIAVE	2.281	2.375	10	91	4	1.885	2.379	12	457	3
026	NOALE	2.832	2.889	17	109	5	2.619	2.903	21	667	3
027	NOVENTA DI PIAVE	1.241	1.321	15	61	1	1.062	1.328	9	307	1
028	PIANIGA	2.093	2.094	18	83	4	1.790	2.100	14	405	4
029	PORTOGRUARO	5.699	6.033	57	262	16	4.832	6.055	67	1.405	14
030	PRAMAGGIORE	795	803	3	33	3	663	810	5	181	2
031	QUARTO D'ALTINO	1.236	1.380	14	59	5	1.064	1.385	7	313	—
032	SALZANO	2.231	2.311	17	79	3	1.820	2.311	19	464	1
033	SAN DONA' DI PIAVE	7.459	7.724	83	278	15	6.778	7.759	77	1.813	31
034	SAN MICHELE AL TAGLIAMENTO	2.775	2.925	29	128	7	2.393	2.933	30	736	5
035	SANTA MARIA DI SALA	2.470	2.436	7	95	1	1.960	2.437	9	478	1
036	SANTO STINO DI LIVENZA	2.691	2.727	24	125	5	2.189	2.747	14	641	3
037	SCORZE'	3.446	3.377	26	101	1	2.919	3.388	17	660	12
038	SPINEA	5.414	6.360	68	154	15	4.897	6.388	98	1.087	33
039	STRA	1.462	1.538	12	49	—	1.288	1.533	20	346	5
040	TEGLIO VENETO	470	514	6	39	2	322	524	—	166	—
041	TORRE DI MOSTO	938	895	6	41	—	746	902	3	206	2
042	VENEZIA	73.184	85.169	1.735	3.948	502	69.117	85.565	2.191	23.844	891
043	VIGONOVO	1.931	1.807	13	68	5	1.646	1.817	13	403	2
	<b>TOTALE PROVINCIA</b>	<b>188.582</b>	<b>207.035</b>	<b>2.729</b>	<b>8.635</b>	<b>716</b>	<b>168.863</b>	<b>207.791</b>	<b>3.200</b>	<b>50.070</b>	<b>1.173</b>

## TAV. 4 - Popolazione residente

A —

Codice dei Comuni	COMUNI	CLASSI QUINQUENNALI DI ETÀ (anni)										
		Meno di 5	5 - 9	10 - 14	15 - 19	20 - 24	25 - 29	30 - 34	35 - 39	40 - 44	45 - 49	50 - 54
001	ANNONE VENETO	220	257	275	257	258	221	238	198	189	188	202
002	CAMPAGNA LUPIA	385	486	512	491	451	424	430	361	393	290	312
003	CAMPOLONGO MAGGIORE	604	723	801	834	754	682	657	555	511	468	469
004	CAMPONOGARA	658	741	828	842	739	721	657	599	590	540	521
005	CAORLE	725	994	1.031	1.035	907	818	857	738	841	802	726
006	CAVARZERE	960	1.226	1.290	1.452	1.399	1.222	1.228	1.041	1.140	1.243	1.156
007	CEGGIA	276	358	407	465	421	362	341	311	320	313	333
008	CHIOGGIA	3.263	4.697	4.991	4.691	4.154	3.826	3.915	3.745	3.745	3.257	2.952
009	CINTO CAOMAGGIORE	171	250	264	263	217	205	217	202	223	203	174
010	CONA	211	269	251	331	285	281	275	201	211	220	207
011	CONCORDIA SAGITTARIA	691	855	821	914	824	785	785	647	751	598	575
012	DOLO	716	1.111	1.089	1.114	958	912	989	974	948	828	785
013	ERACLEA	709	924	1.007	1.113	1.015	812	846	723	737	753	757
014	FIESSO D'ARTICO	294	496	519	514	387	400	454	436	489	346	332
015	FOSSALTA DI PIAVE	178	270	296	319	314	246	239	218	223	224	219
016	FOSSALTA DI PORTOGRUARO	325	450	454	456	412	409	452	376	397	349	338
017	FOSSO'	350	461	465	522	451	357	407	337	332	287	296
018	GRUARO	154	189	202	238	206	197	180	159	172	178	172
019	IESOLO	1.158	1.716	1.914	2.072	1.754	1.577	1.660	1.503	1.639	1.511	1.486
020	MARCON	578	798	732	628	531	691	818	674	631	454	373
021	MARTELLAGO	1.019	1.560	1.653	1.475	1.143	1.185	1.510	1.393	1.304	1.026	827
022	MEOLO	321	419	458	409	388	355	376	358	338	306	304
023	MIRA	1.978	2.808	3.145	3.162	2.681	2.510	2.797	2.548	2.674	2.358	2.259
024	MIRANO	1.218	1.862	2.210	2.159	1.831	1.625	1.707	1.698	1.754	1.595	1.463
025	MUSILE DI PIAVE	527	696	848	973	787	664	668	592	689	595	623
026	NOALE	816	946	1.109	1.099	964	967	908	845	829	694	668
027	NOVENTA DI PIAVE	296	404	408	418	441	436	398	324	341	268	351
028	PIANIGA	485	757	808	813	684	589	609	573	628	560	496
029	PORTOGRUARO	1.359	1.811	2.066	2.103	1.894	1.711	1.848	1.613	1.719	1.475	1.487
030	PRAMAGGIORE	253	259	256	290	279	284	255	198	200	169	170
031	QUARTO D'ALTINO	379	456	460	455	412	461	497	371	386	330	318
032	SALZANO	604	779	841	812	796	720	747	627	687	542	511
033	SAN DONA' DI PIAVE	1.713	2.479	2.735	2.869	2.530	2.309	2.528	2.216	2.129	1.896	2.030
034	SAN MICHELE AL TAGLIAMENTO	679	886	1.033	1.070	864	741	886	747	879	814	759
035	SANTA MARIA DI SALA	690	803	871	897	876	762	785	637	614	564	539
036	SANTO STINO DI LIVENZA	686	933	947	947	891	835	818	700	759	693	687
037	SCORZE'	948	1.199	1.354	1.331	1.090	1.021	1.164	1.027	994	835	720
038	SPINEA	1.243	2.068	2.382	2.245	1.741	1.649	1.950	2.069	2.144	1.618	1.503
039	STRA	347	532	563	561	485	434	459	483	435	393	322
040	TEGLIO VENETO	103	148	137	145	130	114	162	146	143	101	110
041	TORRE DI MOSTO	226	285	307	348	337	258	207	236	234	241	265
042	VENEZIA	13.175	21.515	26.031	28.852	25.362	21.734	23.157	24.142	25.062	23.106	23.897
043	VIGONOVO	522	667	751	736	575	520	559	556	563	461	386
	<b>TOTALE PROVINCIA</b>	<b>42.213</b>	<b>61.543</b>	<b>69.522</b>	<b>72.720</b>	<b>63.618</b>	<b>57.032</b>	<b>60.640</b>	<b>58.097</b>	<b>59.987</b>	<b>53.692</b>	<b>53.080</b>

## per sesso e classe di età

## TOTALE

TOTALE						PARTICOLARI CLASSI DI ETÀ (anni)									Codice dei Comuni
55 - 59	60 - 64	65 - 69	70 - 74	75 e più	TOTALE	Meno di 3	3 - 5	6 - 10	11 - 13	14 - 17	18	19 - 20	21 - 24		
209	130	141	144	187	3.314	132	138	261	169	203	54	101	209	001	
309	174	224	167	168	5.577	207	274	497	287	444	74	179	363	002	
480	294	370	238	329	8.769	339	410	745	473	662	181	300	606	003	
479	325	304	284	328	9.156	344	452	777	506	656	164	326	583	004	
600	322	405	321	376	11.498	398	488	1.038	607	880	188	382	711	005	
1.234	709	880	737	836	17.753	544	651	1.250	766	1.146	277	608	1.085	006	
333	175	253	189	220	5.077	174	172	366	249	358	100	175	333	007	
2.712	1.913	2.063	1.574	1.972	53.470	1.778	2.349	4.833	3.031	3.831	884	1.822	3.268	008	
185	125	167	131	142	3.139	93	126	254	166	204	49	102	171	009	
234	130	165	98	120	3.489	117	146	259	155	248	68	129	225	010	
577	369	441	340	388	10.361	404	435	888	470	744	188	331	645	011	
740	555	610	537	614	13.480	370	564	1.093	647	940	204	412	758	012	
714	315	362	315	346	11.448	382	486	960	618	878	225	453	766	013	
306	208	207	181	223	5.792	163	205	513	331	431	99	172	296	014	
284	166	181	141	217	3.735	110	121	270	178	255	58	141	244	015	
331	209	243	224	214	5.639	178	223	477	269	373	94	149	334	016	
293	168	198	156	179	5.259	199	246	470	269	430	83	189	363	017	
188	112	141	123	146	2.757	89	98	200	115	193	43	87	164	018	
1.395	657	756	603	638	22.039	655	792	1.781	1.145	1.698	407	759	1.377	019	
325	233	261	195	200	8.122	320	415	801	440	527	119	222	423	020	
758	457	510	373	423	16.616	568	742	1.592	1.023	1.214	290	521	900	021	
296	200	210	189	194	5.121	173	229	430	278	344	78	166	297	022	
1.980	1.250	1.382	1.104	1.198	35.834	1.054	1.413	2.928	1.882	2.642	602	1.158	2.095	023	
1.320	874	948	809	921	23.994	667	881	1.937	1.333	1.811	413	803	1.435	024	
557	281	327	331	339	9.497	305	349	739	503	774	180	382	599	025	
606	397	446	358	413	12.065	481	515	997	659	911	207	389	775	026	
348	203	239	233	238	5.346	167	202	405	249	341	70	180	353	027	
433	327	295	268	280	8.605	263	367	782	494	653	154	305	529	028	
1.498	964	1.013	833	1.046	24.440	751	913	1.925	1.246	1.694	418	789	1.497	029	
182	114	117	139	133	3.298	134	175	253	164	212	74	101	224	030	
286	147	173	134	198	5.463	200	269	460	271	375	94	165	328	031	
456	240	320	268	306	9.256	335	414	802	509	657	147	312	656	032	
2.017	1.082	1.250	987	1.247	32.017	966	1.182	2.581	1.648	2.302	552	1.126	1.969	033	
703	427	530	488	455	11.961	367	471	937	604	910	171	398	674	034	
510	312	359	321	354	9.894	398	433	841	525	709	175	365	691	035	
664	359	447	348	452	11.166	396	471	944	564	758	191	386	694	036	
604	390	465	398	407	13.947	538	607	1.285	801	1.103	263	484	841	037	
1.185	718	750	616	633	24.514	631	926	2.223	1.471	1.872	409	742	1.405	038	
324	249	242	203	221	6.253	197	229	558	349	456	119	193	387	039	
134	100	133	119	118	2.043	55	71	153	85	109	35	45	110	040	
236	113	156	138	152	3.739	124	142	306	177	271	80	135	268	041	
23.970	17.473	17.563	13.795	17.312	346.146	7.211	9.690	22.670	15.655	23.055	5.740	11.039	19.875	042	
354	259	300	229	267	7.705	270	382	678	457	593	150	268	453	043	
<b>51.349</b>	<b>34.225</b>	<b>36.547</b>	<b>29.379</b>	<b>35.150</b>	<b>838.794</b>	<b>23.247</b>	<b>29.864</b>	<b>64.159</b>	<b>41.838</b>	<b>58.867</b>	<b>14.171</b>	<b>27.491</b>	<b>49.979</b>		

## segue TAV. 4 — Popolazione residente

B —

Codice dei Comuni	COMUNI	CLASSI QUINQUENNALI DI ETÀ (anni)										
		Meno di 5	5 - 9	10 - 14	15 - 19	20 - 24	25 - 29	30 - 34	35 - 39	40 - 44	45 - 49	50 - 54
001	ANNONE VENETO	117	143	143	125	126	107	111	112	93	104	99
002	CAMPAGNA LUPIA	203	247	263	260	213	221	234	187	192	151	150
003	CAMPOLONGO MAGGIORE	315	389	380	432	387	333	339	299	272	239	226
004	CAMPONOGARA	329	381	424	417	374	355	349	303	308	270	266
005	CAORLE	383	506	542	504	459	414	432	378	441	424	392
006	CAVARZERE	495	627	669	731	696	592	665	530	573	630	562
007	CEGGIA	149	171	228	239	210	208	168	162	179	155	160
008	CHIOGGIA	1.685	2.395	2.539	2.401	2.127	1.990	2.049	1.929	1.945	1.692	1.471
009	CINTO CAOMAGGIORE	98	133	154	132	120	106	118	104	112	112	85
010	CONA	96	139	131	172	158	152	151	96	111	105	102
011	CONCORDIA SAGITTARIA	359	412	395	436	414	404	405	336	404	320	285
012	DOLO	378	578	562	556	470	453	490	486	487	395	374
013	ERACLEA	367	463	497	560	544	411	434	370	398	379	394
014	FIESSO D'ARTICO	143	249	270	256	181	189	230	219	255	175	174
015	FOSSALTA DI PIAVE	99	139	145	151	153	131	119	108	114	105	104
016	FOSSALTA DI PORTOGRUARO	152	221	229	217	203	208	232	207	199	173	170
017	FOSSO'	171	230	233	244	228	177	208	176	166	150	148
018	GRUARO	79	89	108	131	114	105	90	89	88	91	84
019	IESOLO	578	895	960	1.023	898	773	812	750	826	775	741
020	MARCON	305	433	365	338	237	326	415	358	338	254	184
021	MARTELLAGO	530	780	830	753	532	575	719	747	648	552	445
022	MEOLO	166	201	239	209	202	163	179	201	182	154	149
023	MIRA	978	1.415	1.646	1.626	1.322	1.228	1.404	1.297	1.319	1.186	1.168
024	MIRANO	604	944	1.148	1.081	897	809	844	847	889	821	735
025	MUSILE DI PIAVE	285	373	425	511	379	342	337	300	345	312	342
026	NOALE	435	483	546	544	453	479	465	412	428	347	321
027	NOVENTA DI PIAVE	142	199	203	225	224	217	212	163	192	140	172
028	PIANIGA	253	392	417	411	339	306	308	284	328	282	249
029	PORTOGRUARO	723	920	1.079	1.037	969	870	959	806	875	749	739
030	PRAMAGGIORE	117	139	125	136	136	145	130	117	110	93	81
031	QUARTO D'ALTINO	193	246	234	211	203	214	258	194	205	173	165
032	SALZANO	321	379	431	449	406	362	394	321	359	276	252
033	SAN DONA' DI PIAVE	863	1.282	1.425	1.429	1.281	1.135	1.220	1.155	1.073	933	1.014
034	SAN MICHELE AL TAGLIAMENTO	343	439	511	541	446	372	446	412	440	417	363
035	SANTA MARIA DI SALA	373	429	448	477	417	430	369	360	328	287	266
036	SANTO STINO DI LIVENZA	352	493	475	485	440	420	445	367	414	356	346
037	SCORZE'	505	610	707	663	525	530	582	528	510	430	392
038	SPINEA	652	1.051	1.241	1.094	871	795	930	1.007	1.073	825	748
039	STRA	178	283	278	314	222	228	217	232	218	205	154
040	TEGLIO VENETO	54	79	75	81	76	66	88	73	79	56	50
041	TORRE DI MOSTO	113	153	167	154	181	136	109	137	114	124	142
042	VENEZIA	6.701	11.064	13.355	14.720	13.382	11.020	11.480	11.851	12.030	10.937	11.239
043	VIGONOVO	284	335	363	373	299	254	281	299	278	248	208
	<b>TOTALE PROVINCIA</b>	<b>21.686</b>	<b>31.529</b>	<b>35.605</b>	<b>36.849</b>	<b>32.514</b>	<b>28.751</b>	<b>30.427</b>	<b>29.309</b>	<b>29.938</b>	<b>26.602</b>	<b>25.911</b>

## per sesso e classe di età

## MASCHI

						PARTICOLARI CLASSI DI ETÀ (anni)									Codice dei Comuni
55 - 59	60 - 64	65 - 69	70 - 74	75 e più	TOTALE	Meno di 3	3 - 5	6 - 10	11 - 13	14 - 17	18	19 - 20	21 - 24		
105	56	57	59	68	1.625	69	74	141	90	101	25	56	98	001	
150	77	106	67	69	2.790	102	141	260	149	233	44	87	170	002	
228	147	167	105	119	4.377	176	219	391	229	329	89	162	308	003	
228	147	132	135	120	4.538	173	231	398	267	329	81	151	295	004	
290	149	178	122	122	5.736	216	249	531	311	444	93	193	357	005	
589	333	362	298	256	8.608	284	324	656	398	553	154	324	525	006	
150	79	118	85	88	2.549	94	84	186	143	192	51	82	165	007	
1.265	889	921	625	675	26.598	930	1.200	2.475	1.531	1.942	455	961	1.653	008	
89	52	87	55	53	1.610	54	72	134	95	119	18	45	100	009	
104	60	72	39	41	1.729	53	70	130	84	124	44	65	126	010	
282	167	191	158	136	5.104	223	207	422	233	356	88	158	329	011	
341	259	258	223	201	6.511	207	276	585	327	478	99	197	375	012	
347	154	188	118	122	5.746	199	245	469	317	439	113	240	409	013	
140	98	83	78	74	2.814	73	112	254	167	223	48	78	144	014	
137	70	90	55	66	1.786	65	61	135	94	113	36	65	118	015	
149	103	112	102	71	2.748	79	117	231	136	179	46	70	164	016	
139	72	92	71	68	2.573	100	114	239	130	205	42	99	177	017	
86	62	59	62	41	1.378	44	46	100	61	112	21	45	92	018	
673	321	327	253	217	10.822	330	404	917	578	835	205	376	709	019	
158	110	125	80	85	4.111	162	233	421	215	276	74	114	183	020	
364	204	242	160	132	8.213	301	371	792	529	606	145	265	416	021	
154	90	97	82	78	2.546	91	112	208	145	182	38	90	151	022	
915	583	632	457	418	17.594	521	700	1.490	988	1.342	315	598	1.033	023	
603	433	427	329	297	11.708	325	455	978	686	898	220	410	702	024	
256	140	152	150	112	4.761	167	181	392	257	395	96	199	286	025	
290	185	194	139	131	5.852	246	288	497	324	448	96	185	377	026	
162	102	112	97	77	2.639	83	96	196	124	182	34	95	183	027	
206	159	135	118	105	4.292	135	193	412	245	327	78	156	266	028	
714	442	464	358	363	12.067	404	472	992	640	843	214	409	754	029	
91	55	49	58	55	1.637	73	76	132	85	90	36	56	105	030	
139	68	74	53	64	2.694	99	139	255	136	186	40	79	153	031	
222	111	142	111	105	4.641	197	190	390	271	358	82	165	333	032	
942	483	549	415	360	15.559	489	593	1.348	858	1.142	271	593	986	033	
333	210	241	204	146	5.864	183	243	457	295	454	95	192	361	034	
236	147	166	133	143	5.009	200	258	433	272	371	96	194	320	035	
305	168	210	134	162	5.572	211	234	503	286	385	80	201	345	036	
283	177	196	174	139	6.951	295	318	655	417	566	122	244	393	037	
616	312	334	269	193	12.011	319	496	1.124	777	931	192	376	694	038	
157	111	116	77	71	3.061	99	126	280	175	254	70	99	172	039	
44	48	70	52	40	1.031	28	38	82	44	63	19	26	65	040	
112	46	68	66	58	1.880	60	75	162	96	126	36	68	145	041	
10.932	7.744	7.583	5.337	5.163	164.538	3.669	5.019	11.602	8.035	11.790	2.830	5.762	10.515	042	
164	105	139	101	93	3.824	136	210	342	223	294	71	145	233	043	
23.890	15.528	16.117	11.864	11.197	407.697	11.964	15.362	32.797	21.463	29.815	7.102	14.175	25.485		

## segue TAV. 4 — Popolazione residente

C —

Codice dei Comuni	COMUNI	CLASSI QUINQUENNALI DI ETÀ (anni)										
		Meno di 5	5 - 9	10 - 14	15 - 19	20 - 24	25 - 29	30 - 34	35 - 39	40 - 44	45 - 49	50 - 54
001	ANNONE VENETO	103	114	132	132	132	114	127	86	96	84	103
002	CAMPAGNA LUPIA	182	239	249	231	238	203	196	174	201	139	162
003	CAMPOLONGO MAGGIORE	289	334	421	402	367	349	318	256	239	229	243
004	CAMPONOGARA	329	360	404	425	365	366	308	296	282	270	255
005	CAORLE	342	488	489	531	448	404	425	360	400	378	334
006	CAVARZERE	465	599	621	721	703	630	563	511	567	613	594
007	CEGGIA	127	187	179	226	211	154	173	149	141	158	173
008	CHIOGGIA	1.578	2.302	2.452	2.290	2.027	1.836	1.866	1.816	1.800	1.565	1.481
009	CINTO CAOMAGGIORE	73	117	110	131	97	99	99	98	111	91	89
010	CONA	115	130	120	159	127	129	124	105	100	115	105
011	CONCORDIA SAGITTARIA	332	443	426	478	410	381	380	311	347	278	290
012	DOLO	338	533	527	558	488	459	499	488	461	433	411
013	ERACLEA	342	461	510	553	471	401	412	353	339	374	363
014	FIESSO D'ARTICO	151	247	249	258	206	211	224	217	234	171	158
015	FOSSALTA DI PIAVE	79	131	151	168	161	115	120	110	109	119	115
016	FOSSALTA DI PORTOGRUARO	173	229	225	239	209	201	220	169	198	176	168
017	FOSSO'	179	231	232	278	223	180	199	161	166	137	148
018	GRUARO	75	100	94	107	92	92	90	70	84	87	88
019	IESOLO	580	821	954	1.049	856	804	848	753	813	736	745
020	MARCON	273	365	367	290	294	365	403	316	293	200	189
021	MARTELLAGO	489	780	823	722	611	610	791	646	656	474	382
022	MEOLO	155	218	219	200	186	192	197	157	156	152	155
023	MIRA	1.000	1.393	1.499	1.536	1.359	1.282	1.393	1.251	1.355	1.172	1.091
024	MIRANO	614	918	1.062	1.078	934	816	863	851	865	774	728
025	MUSILE DI PIAVE	242	323	423	462	408	322	331	292	344	283	281
026	NOALE	381	463	563	555	511	488	443	433	401	347	347
027	NOVENTA DI PIAVE	154	205	205	193	217	219	186	161	149	128	179
028	PIANIGA	232	365	391	402	345	283	301	289	300	278	247
029	PORTOGRUARO	636	891	987	1.066	925	841	889	807	844	726	748
030	PRAMAGGIORE	136	120	131	154	143	139	125	81	90	76	89
031	QUARTO D'ALTINO	186	210	226	244	209	247	239	177	181	157	153
032	SALZANO	283	400	410	363	390	358	353	306	328	266	259
033	SAN DONA' DI PIAVE	850	1.197	1.310	1.440	1.249	1.174	1.308	1.061	1.056	963	1.016
034	SAN MICHELE AL TAGLIAMENTO	336	447	522	529	418	369	440	335	439	397	396
035	SANTA MARIA DI SALA	317	374	423	420	459	332	416	277	286	277	273
036	SANTO STINO DI LIVENZA	334	440	472	462	451	415	373	333	345	337	341
037	SCORZE'	443	589	647	668	565	491	582	499	484	405	328
038	SPINEA	591	1.017	1.141	1.151	870	854	1.020	1.062	1.071	793	755
039	STRA	169	249	285	247	263	206	242	251	217	188	168
040	TEGLIO VENETO	49	69	62	64	54	48	74	73	64	45	60
041	TORRE DI MOSTO	113	132	140	194	156	122	98	99	120	117	123
042	VENEZIA	6.474	10.451	12.676	14.132	11.980	10.714	11.677	12.291	13.032	12.169	12.658
043	VIGONOVO	238	332	388	363	276	266	278	257	285	213	178
	<b>TOTALE PROVINCIA</b>	<b>20.547</b>	<b>30.014</b>	<b>33.917</b>	<b>35.871</b>	<b>31.104</b>	<b>28.281</b>	<b>30.213</b>	<b>28.788</b>	<b>30.049</b>	<b>27.090</b>	<b>27.169</b>



## per sesso e classe di età

## FEMMINE

						PARTICOLARI CLASSI DI ETÀ (anni)								Codice dei Comuni
55 - 59	60 - 64	65 - 69	70 - 74	75 e più	TOTALE	Meno di 3	3 - 5	6 - 10	11 - 13	14 - 17	18	19 - 20	21 - 24	
104	74	84	85	119	1.689	63	64	120	79	102	29	45	111	001
159	97	118	100	99	2.787	105	133	237	138	211	30	92	193	002
252	147	203	133	210	4.392	163	191	354	244	333	92	138	298	003
251	178	172	149	208	4.618	171	221	379	239	327	83	175	288	004
310	173	227	199	254	5.762	182	239	507	296	436	95	189	354	005
645	376	518	439	580	9.145	260	327	594	368	593	123	284	560	006
183	96	135	104	132	2.528	80	88	180	106	166	49	93	168	007
1.447	1.024	1.142	949	1.297	26.872	848	1.149	2.358	1.500	1.889	429	861	1.615	008
96	73	80	76	89	1.529	39	54	120	71	85	31	57	71	009
130	70	93	59	79	1.760	64	76	129	71	124	24	64	99	010
295	202	250	182	252	5.257	181	228	466	237	388	100	173	316	011
399	296	352	314	413	6.969	163	288	508	320	462	105	215	383	012
367	161	174	197	224	5.702	183	241	491	301	439	112	213	357	013
166	110	124	103	149	2.978	90	93	259	164	208	51	94	152	014
147	96	91	86	151	1.949	45	60	135	84	142	22	76	126	015
182	106	131	122	143	2.891	99	106	246	133	194	48	79	170	016
154	96	106	85	111	2.686	99	132	231	139	225	41	90	186	017
102	50	82	61	105	1.379	45	52	100	54	81	22	42	72	018
722	336	429	350	421	11.217	325	388	864	567	863	202	383	668	019
167	123	136	115	115	4.011	158	182	380	225	251	45	108	240	020
394	253	268	213	291	8.403	267	371	800	494	608	145	256	484	021
142	110	113	107	116	2.575	82	117	222	133	162	40	76	146	022
1.065	667	750	647	780	18.240	533	713	1.438	894	1.300	287	560	1.062	023
717	441	521	480	624	12.286	342	426	959	647	913	193	393	733	024
301	141	175	181	227	4.736	138	168	347	246	379	84	183	313	025
316	212	252	219	282	6.213	235	227	500	335	463	111	204	398	026
186	101	127	136	161	2.707	84	106	209	125	159	36	85	170	027
227	168	160	150	175	4.313	128	174	370	249	326	76	149	263	028
784	522	549	475	683	12.373	347	441	933	606	851	204	380	743	029
91	59	68	81	78	1.661	61	99	121	79	122	38	45	119	030
147	79	99	81	134	2.769	101	130	205	135	189	54	86	175	031
234	129	178	157	201	4.615	138	224	412	238	299	65	147	323	032
1.075	599	701	572	887	16.458	477	589	1.233	790	1.160	281	533	983	033
370	217	289	284	309	6.097	184	228	480	309	456	76	206	313	034
274	165	193	188	211	4.885	198	175	408	253	338	79	171	371	035
359	191	237	214	290	5.594	185	237	441	278	373	111	185	349	036
321	213	269	224	268	6.996	243	289	630	384	537	141	240	448	037
569	406	416	347	440	12.503	312	430	1.099	694	941	217	366	711	038
167	138	126	126	150	3.192	98	103	278	174	202	49	94	215	039
90	52	63	67	78	1.012	27	33	71	41	46	16	19	45	040
124	67	88	72	94	1.859	64	67	144	81	145	44	67	123	041
13.038	9.729	9.980	8.458	12.149	181.608	3.542	4.671	11.068	7.620	11.265	2.910	5.277	9.360	042
190	154	161	128	174	3.881	134	172	336	234	299	79	123	220	043
27.459	18.697	20.430	17.515	23.953	431.097	11.283	14.502	31.362	20.375	29.052	7.069	13.316	24.494	

TAV. 5 - Popolazione residente in età da 6 anni in poi

Codice dei Comuni	COMUNI	FORNITI DI TITOLO DI STUDIO							
		LAUREA		DIPLOMA		LICENZA MEDIA INFERIORE		LICENZA ELEMENTARE	
		MF	M	MF	M	MF	M	MF	M
001	ANNONE VENETO	23	13	214	103	731	375	1.178	610
002	CAMPAGNA LUPIA	37	23	289	171	1.213	673	2.296	1.139
003	CAMPOLONGO MAGGIORE	36	19	318	183	2.216	1.223	3.420	1.657
004	CAMPONOGARA	60	42	490	271	1.980	1.098	3.522	1.744
005	CAORLE	97	59	751	413	2.755	1.467	4.119	2.137
006	CAVARZERE	165	101	983	516	3.692	2.096	6.778	3.408
007	CEGGIA	38	27	357	195	1.315	728	1.836	938
008	CHIOGGIA	535	355	2.946	1.596	12.049	7.049	19.722	9.596
009	CINTO CAOMAGGIORE	24	14	163	102	724	400	1.380	703
010	CONA	35	23	172	95	832	472	1.316	668
011	CONCORDIA SAGITTARIA	63	44	444	240	2.384	1.275	3.730	1.964
012	DOLO	279	186	1.283	634	2.998	1.687	5.344	2.405
013	ERACLEA	57	37	610	357	2.415	1.273	4.557	2.405
014	FIESSO D'ARTICO	46	34	323	179	1.240	687	2.633	1.261
015	FOSSALTA DI PIAVE	27	15	335	185	792	425	1.471	687
016	FOSSALTA DI PORTOGRUARO	54	28	546	309	1.177	624	2.267	1.130
017	FOSSO'	23	15	322	199	1.188	641	2.077	990
018	GRUARO	22	17	148	86	639	372	1.024	532
019	IESOLO	186	117	1.158	624	5.884	3.088	8.817	4.430
020	MARCON	54	33	508	310	2.036	1.138	3.279	1.545
021	MARTELLAGO	167	112	1.420	875	4.057	2.197	6.677	3.102
022	MEOLO	22	16	346	197	1.095	603	2.183	1.079
023	MIRA	270	185	2.390	1.471	8.547	4.740	14.740	6.957
024	MIRANO	422	285	1.907	1.133	5.942	3.186	9.993	4.677
025	MUSILE DI PIAVE	76	46	592	324	2.251	1.248	3.632	1.834
026	NOALE	107	79	955	549	2.909	1.531	5.269	2.414
027	NOVENTA DI PIAVE	41	30	405	238	1.215	676	2.068	995
028	PIANIGA	56	40	593	350	1.911	1.072	3.812	1.830
029	PORTOGRUARO	613	401	3.218	1.716	5.735	3.143	8.307	3.989
030	PRAMAGGIORE	25	17	158	93	836	435	1.212	623
031	QUARTO D'ALTINO	29	19	215	137	1.362	726	2.059	999
032	SALZANO	57	39	414	262	2.423	1.400	3.788	1.790
033	SAN DONA' DI PIAVE	683	457	3.054	1.651	8.545	4.539	11.198	5.194
034	SAN MICHELE AL TAGLIAMENTO	88	57	915	476	2.549	1.403	4.696	2.375
035	SANTA MARIA DI SALA	55	39	477	313	2.393	1.333	4.157	1.999
036	SANTO STINO DI LIVENZA	93	60	655	384	2.776	1.494	4.130	2.096
037	SCORZE'	123	80	854	560	3.627	1.944	5.561	2.646
038	SPINEA	393	255	2.397	1.481	6.915	3.655	9.621	4.316
039	STRA	38	23	374	224	1.377	761	2.847	1.322
040	TEGLIO VENETO	24	16	436	257	63	42	870	448
041	TORRE DI MOSTO	22	16	208	123	876	473	1.341	691
042	VENEZIA	12.351	7.965	50.160	26.266	87.604	45.941	129.657	55.778
043	VIGONOVO	36	22	347	199	1.698	943	3.309	1.585
	<b>TOTALE PROVINCIA</b>	<b>17.652</b>	<b>11.461</b>	<b>84.850</b>	<b>46.047</b>	<b>204.966</b>	<b>110.276</b>	<b>321.893</b>	<b>148.688</b>

## per sesso e grado di istruzione

TOTALE		ALFABETI PRIVI DI TITOLO DI STUDIO				ANALFABETI				TOTALE		Codice dei Comuni
		TOTALE		di cui in età da 55 anni in poi		TOTALE		di cui in età da 55 anni in poi				
MF	M	MF	M	MF	M	MF	M	MF	M	MF	M	
2.146	1.101	836	354	422	157	62	27	52	18	3.044	1.482	001
3.835	2.006	1.136	499	462	181	125	42	99	31	5.096	2.547	002
5.990	3.082	1.800	812	779	329	230	88	188	63	8.020	3.982	003
6.052	3.155	2.129	910	963	389	179	69	146	52	8.360	4.134	004
7.722	4.076	2.408	1.054	781	296	482	141	376	103	10.612	5.271	005
11.618	6.121	3.970	1.668	1.707	652	970	211	741	143	16.558	8.000	006
3.546	1.888	1.077	440	529	193	108	43	85	28	4.731	2.371	007
35.252	18.596	11.898	5.094	4.226	1.539	2.193	778	1.581	554	49.343	24.468	008
2.291	1.219	604	258	289	109	25	7	14	4	2.920	1.484	009
2.355	1.258	729	310	291	107	142	38	94	22	3.226	1.606	010
6.621	3.523	2.603	1.066	1.187	475	298	85	239	64	9.522	4.674	011
9.904	4.912	2.416	1.020	1.029	352	226	96	192	77	12.546	6.028	012
7.639	4.072	2.564	1.117	931	389	377	113	287	81	10.580	5.302	013
4.242	2.161	1.103	442	421	137	79	26	60	16	5.424	2.629	014
2.625	1.312	835	336	467	171	44	12	32	7	3.504	1.660	015
4.044	2.091	1.086	420	470	161	108	41	85	30	5.238	2.552	016
3.610	1.845	1.116	479	468	187	88	35	74	31	4.814	2.359	017
1.833	1.007	705	274	425	150	32	7	23	3	2.570	1.288	018
16.045	8.259	4.108	1.708	1.515	548	439	121	337	87	20.592	10.088	019
5.877	3.026	1.436	657	481	185	74	33	66	29	7.387	3.716	020
12.321	6.286	2.830	1.191	972	344	155	64	115	44	15.306	7.541	021
3.646	1.895	995	425	462	179	78	23	64	18	4.719	2.343	022
25.947	13.353	6.838	2.810	2.792	1.004	582	210	458	153	33.367	16.373	023
18.264	9.281	3.981	1.561	1.610	493	201	86	151	66	22.446	10.928	024
6.551	3.452	2.095	888	907	335	197	73	151	53	8.843	4.413	025
9.240	4.573	1.741	709	643	202	88	36	67	25	11.069	5.318	026
3.729	1.939	1.167	494	587	225	81	27	66	17	4.977	2.460	027
6.372	3.292	1.512	637	558	192	91	35	65	30	7.975	3.964	028
17.873	9.249	4.477	1.816	1.866	645	426	126	332	87	22.776	11.191	029
2.231	1.168	720	304	360	127	38	16	32	13	2.989	1.488	030
3.665	1.881	1.169	521	460	179	160	54	130	42	4.994	2.456	031
6.682	3.491	1.738	718	715	272	87	45	63	34	8.507	4.254	032
23.480	11.841	5.920	2.495	2.441	845	469	141	361	96	29.869	14.477	033
8.248	4.311	2.575	1.049	1.107	409	300	78	261	66	11.123	5.438	034
7.082	3.684	1.849	813	767	300	132	54	98	39	9.063	4.551	035
7.654	4.034	2.341	995	930	344	304	98	240	71	10.299	5.127	036
10.165	5.230	2.547	1.066	1.023	358	90	42	62	28	12.802	6.338	037
19.326	9.707	3.505	1.445	1.013	305	126	44	97	32	22.957	11.196	038
4.636	2.330	1.110	472	394	135	81	34	64	25	5.827	2.836	039
1.393	763	494	194	298	102	30	8	25	6	1.917	965	040
2.447	1.303	921	401	417	163	105	41	82	31	3.473	1.745	041
<b>279.772</b>	<b>135.950</b>	<b>45.775</b>	<b>18.611</b>	<b>16.869</b>	<b>4.929</b>	<b>3.698</b>	<b>1.289</b>	<b>2.366</b>	<b>667</b>	<b>329.245</b>	<b>155.850</b>	<b>042</b>
5.390	2.749	1.557	682	617	229	106	47	84	37	7.053	3.478	043
<b>629.361</b>	<b>316.472</b>	<b>142.416</b>	<b>59.215</b>	<b>55.651</b>	<b>19.023</b>	<b>13.906</b>	<b>4.684</b>	<b>10.205</b>	<b>3.123</b>	<b>785.683</b>	<b>380.371</b>	

**TAV. 6 - Popolazione residente che frequenta corsi regolari di studio**

Codice dei Comuni	COMUNI	CORSO REGOLARE DI STUDI							
		6 - 13		14 - 18		19 e più		TOTALE	
		MF	M	MF	M	MF	M	MF	M
001	ANNONE VENETO	429	230	126	63	50	26	605	319
002	CAMPAGNA LUPIA	782	408	199	113	56	44	1.037	565
003	CAMPOLONGO MAGGIORE	1.214	618	246	131	79	44	1.539	793
004	CAMPONOGARA	1.280	663	272	153	79	47	1.631	863
005	CAORLE	1.640	837	474	230	156	84	2.270	1.151
006	CAVARZERE	2.011	1.051	633	378	231	135	2.875	1.564
007	CEGGIA	612	328	270	163	60	32	942	523
008	CHIOGGIA	7.837	3.993	1.935	1.039	768	472	10.540	5.504
009	CINTO CAOMAGGIORE	420	229	131	79	31	22	582	330
010	CONA	414	214	129	72	64	43	607	329
011	CONCORDIA SAGITTARIA	1.356	654	420	194	102	50	1.878	898
012	DOLO	1.736	910	635	353	233	116	2.604	1.379
013	ERACLEA	1.574	783	423	226	125	72	2.122	1.081
014	FIESSO D'ARTICO	840	418	220	115	56	32	1.116	565
015	FOSSALTA DI PIAVE	446	228	171	76	32	18	649	322
016	FOSSALTA DI PORTOGRUARO	744	365	261	123	63	40	1.068	528
017	FOSSO'	738	369	159	84	56	30	953	483
018	GRUARO	313	160	133	73	28	18	474	251
019	IESOLO	2.919	1.489	1.114	551	373	224	4.406	2.264
020	MARCON	1.240	636	297	162	69	46	1.606	844
021	MARTELLAGO	2.611	1.318	871	448	206	129	3.688	1.895
022	MEOLO	707	353	202	116	79	51	988	520
023	MIRA	4.801	2.472	1.645	926	418	253	6.864	3.651
024	MIRANO	3.265	1.661	1.229	628	461	263	4.955	2.552
025	MUSILE DI PIAVE	1.239	647	447	236	164	86	1.850	969
026	NOALE	1.654	821	635	334	175	97	2.464	1.252
027	NOVENTA DI PIAVE	653	319	214	128	73	47	940	494
028	PIANIGA	1.272	657	338	184	138	84	1.748	925
029	PORTOGRUARO	3.160	1.625	1.317	666	515	287	4.992	2.578
030	PRAMAGGIORE	416	216	121	58	27	18	564	292
031	QUARTO D'ALTINO	730	390	194	110	26	12	950	512
032	SALZANO	1.306	658	395	233	114	74	1.815	965
033	SAN DONA' DI PIAVE	4.224	2.203	1.680	873	710	384	6.614	3.460
034	SAN MICHELE AL TAGLIAMENTO	1.538	750	618	322	169	101	2.325	1.173
035	SANTA MARIA DI SALA	1.363	705	335	210	114	81	1.812	996
036	SANTO STINO DI LIVENZA	1.504	786	453	231	113	65	2.070	1.082
037	SCORZE'	2.084	1.070	681	377	169	103	2.934	1.550
038	SPINEA	3.688	1.899	1.504	746	506	312	5.698	2.957
039	STRA	907	455	229	148	86	54	1.222	657
040	TEGLIO VENETO	238	126	78	41	21	13	337	180
041	TORRE DI MOSTO	481	258	154	76	55	38	690	372
042	VENEZIA	37.719	19.317	19.520	10.006	10.806	6.267	68.045	35.590
043	VIGONOVO	1.134	564	201	106	71	41	1.406	711
	<b>TOTALE PROVINCIA</b>	<b>105.239</b>	<b>53.853</b>	<b>41.309</b>	<b>21.581</b>	<b>17.927</b>	<b>10.455</b>	<b>164.475</b>	<b>85.889</b>

## e/o corsi di formazione professionale, per sesso e classe di età

		CORSO DI FORMAZIONE PROFESSIONALE										Codice dei Comuni
di cui occupati		14 - 16		17 - 19		20 e più		TOTALE		di cui occupati		
MF	M	MF	M	MF	M	MF	M	MF	M	MF	M	
8	5	7	5	3	1	4	4	14	10	4	3	001
28	23	42	24	10	5	22	15	74	44	24	15	002
26	14	29	21	19	11	22	11	70	43	26	17	003
21	12	67	42	23	15	27	15	117	72	46	29	004
35	26	32	17	16	8	34	23	82	48	29	21	005
32	18	64	51	27	18	51	31	142	100	48	30	006
21	13	41	30	10	8	16	9	67	47	15	9	007
132	94	349	196	115	56	170	98	634	350	136	86	008
3	3	26	15	8	2	9	6	43	23	7	4	009
9	5	15	13	2	1	4	3	21	17	6	3	010
18	14	34	10	18	6	29	15	81	31	27	18	011
49	36	76	35	23	10	51	32	150	77	45	31	012
22	16	56	31	19	10	30	14	105	55	34	22	013
13	8	25	13	9	3	19	13	53	29	23	15	014
8	6	11	4	3	1	6	4	20	9	7	5	015
14	8	8	3	15	1	20	10	43	14	16	9	016
19	14	31	20	13	4	18	13	62	37	25	17	017
2	2	8	5	3	—	4	3	15	8	6	6	018
65	51	143	74	62	32	85	45	290	151	72	47	019
32	25	59	36	10	5	26	15	95	56	30	21	020
65	53	107	62	47	18	60	35	214	115	67	43	021
29	21	27	20	7	5	12	9	46	34	17	12	022
145	99	247	136	77	36	138	87	462	259	153	100	023
107	75	168	86	49	21	97	55	314	162	102	61	024
49	32	63	41	24	12	22	16	109	69	17	14	025
56	37	103	46	38	22	78	51	219	119	76	57	026
16	10	35	27	6	3	17	13	58	43	17	12	027
39	26	46	27	16	7	23	17	85	51	25	21	028
108	71	55	23	48	15	75	43	178	81	71	46	029
1	—	16	13	6	2	2	1	24	16	3	—	030
10	7	34	27	8	3	18	14	60	44	19	13	031
37	27	82	56	21	14	36	22	139	92	44	31	032
131	81	230	155	93	58	106	58	429	271	104	66	033
33	25	50	32	27	17	33	23	110	72	40	33	034
35	26	60	39	25	12	36	24	121	75	39	26	035
27	19	35	19	21	14	36	26	92	59	37	29	036
57	41	119	69	47	27	58	35	224	131	66	43	037
149	105	179	95	65	30	117	59	361	184	101	64	038
30	24	21	16	11	9	27	13	59	38	31	19	039
4	1	14	11	4	3	1	1	19	15	1	1	040
15	12	12	8	7	4	11	9	30	21	7	6	041
2.249	1.491	1.304	681	695	290	1.542	796	3.541	1.767	1.172	703	042
17	10	25	16	10	7	21	15	56	38	27	19	043
3.966	2.686	4.155	2.350	1.760	826	3.213	1.801	9.128	4.977	2.862	1.827	

## TAV. 7 - Popolazione residente attiva e non attiva per sesso

## A — TOTALE

Codice dei Comuni	COMUNI	POPOLAZIONE ATTIVA					POPOLAZIONE NON ATTIVA	TOTALE
		In condizione professionale			In cerca di prima occupazione	TOTALE		
		Occupati	Disoccupati	TOTALE				
001	ANNONE VENETO	1.227	40	1.267	45	1.312	2.002	3.314
002	CAMPAGNA LUPIA	2.011	78	2.089	197	2.286	3.291	5.577
003	CAMPOLONGO MAGGIORE	3.256	141	3.397	251	3.648	5.121	8.769
004	CAMPONOGARA	3.393	103	3.496	270	3.766	5.390	9.156
005	CAORLE	3.749	492	4.241	375	4.616	6.882	11.498
006	CAVARZERE	6.562	395	6.957	430	7.387	10.366	17.753
007	CEGGIA	1.780	133	1.913	107	2.020	3.057	5.077
008	CHIOGGIA	16.572	1.172	17.744	2.743	20.487	32.983	53.470
009	CINTO CAOMAGGIORE	1.180	28	1.208	59	1.267	1.872	3.139
010	CONA	1.403	51	1.454	68	1.522	1.967	3.489
011	CONCORDIA SAGITTARIA	3.721	147	3.868	264	4.132	6.229	10.361
012	DOLO	4.850	140	4.990	360	5.350	8.130	13.480
013	ERACLEA	3.843	410	4.253	373	4.626	6.822	11.448
014	FIESSO D'ARTICO	2.318	58	2.376	137	2.513	3.279	5.792
015	FOSSALTA DI PIAVE	1.321	72	1.393	109	1.502	2.233	3.735
016	FOSSALTA DI PORTOGRUARO	2.079	77	2.156	137	2.293	3.346	5.639
017	FOSSO'	1.943	72	2.015	164	2.179	3.080	5.259
018	GRUARO	1.028	38	1.066	61	1.127	1.630	2.757
019	IESOLO	7.480	1.085	8.565	629	9.194	12.845	22.039
020	MARCON	3.116	98	3.214	163	3.377	4.745	8.122
021	MARTELLAGO	6.042	121	6.163	463	6.626	9.990	16.616
022	MEOLO	1.915	69	1.984	109	2.093	3.028	5.121
023	MIRA	12.980	433	13.413	1.036	14.449	21.385	35.834
024	MIRANO	8.546	218	8.764	780	9.544	14.450	23.994
025	MUSILE DI PIAVE	3.353	284	3.637	279	3.916	5.581	9.497
026	NOALE	4.430	133	4.563	328	4.891	7.174	12.065
027	NOVENTA DI PIAVE	1.922	123	2.045	157	2.202	3.144	5.346
028	PIANIGA	3.113	89	3.202	250	3.452	5.153	8.605
029	PORTOGRUARO	8.986	403	9.389	537	9.926	14.514	24.440
030	PRAMAGGIORE	1.262	55	1.317	56	1.373	1.925	3.298
031	QUARTO D'ALTINO	2.166	77	2.243	116	2.359	3.104	5.463
032	SALZANO	3.327	127	3.454	252	3.706	5.550	9.256
033	SAN DONA' DI PIAVE	11.127	953	12.080	943	13.023	18.994	32.017
034	SAN MICHELE AL TAGLIAMENTO	3.844	341	4.185	348	4.533	7.428	11.961
035	SANTA MARIA DI SALA	3.663	205	3.868	259	4.127	5.767	9.894
036	SANTO STINO DI LIVENZA	3.889	248	4.137	339	4.476	6.690	11.166
037	SCORZE'	5.069	219	5.288	384	5.672	8.275	13.947
038	SPINEA	8.817	277	9.094	687	9.781	14.733	24.514
039	STRA	2.463	76	2.539	173	2.712	3.541	6.253
040	TEGLIO VENETO	725	29	754	37	791	1.252	2.043
041	TORRE DI MOSTO	1.277	84	1.361	111	1.472	2.267	3.739
042	VENEZIA	117.786	5.264	123.050	10.358	133.408	212.738	346.146
043	VIGONOVO	3.085	72	3.157	225	3.382	4.323	7.705
	<b>TOTALE PROVINCIA</b>	<b>292.619</b>	<b>14.730</b>	<b>307.349</b>	<b>25.169</b>	<b>332.518</b>	<b>506.276</b>	<b>838.794</b>

## segue TAV. 7 — Popolazione residente attiva e non attiva per sesso

## B — MASCHI

Codice dei Comuni	COMUNI	POPOLAZIONE ATTIVA				POPOLAZIONE NON ATTIVA	TOTALE	
		In condizione professionale			In cerca di prima occupazione			TOTALE
		Occupati	Disoccupati	TOTALE				
001	ANNONE VENETO	832	18	850	22	872	753	1.625
002	CAMPAGNA LUPIA	1.454	59	1.513	92	1.605	1.185	2.790
003	CAMPOLONGO MAGGIORE	2.320	96	2.416	106	2.522	1.855	4.377
004	CAMPONOGARA	2.421	71	2.492	109	2.601	1.937	4.538
005	CAORLE	2.906	245	3.151	183	3.334	2.402	5.736
006	CAVARZERE	4.382	262	4.644	226	4.870	3.738	8.608
007	CEGGIA	1.341	49	1.390	37	1.427	1.122	2.549
008	CHIOGGIA	12.611	838	13.449	1.513	14.962	11.636	26.598
009	CINTO CAOMAGGIORE	848	16	864	12	876	734	1.610
010	CONA	950	29	979	42	1.021	708	1.729
011	CONCORDIA SAGITTARIA	2.839	87	2.926	62	2.988	2.116	5.104
012	DOLO	3.357	82	3.439	150	3.589	2.922	6.511
013	ERACLEA	3.085	200	3.285	138	3.423	2.323	5.746
014	FIESSO D'ARTICO	1.578	33	1.611	66	1.677	1.137	2.814
015	FOSSALTA DI PIAVE	954	40	994	31	1.025	761	1.786
016	FOSSALTA DI PORTOGRUARO	1.494	40	1.534	45	1.579	1.169	2.748
017	FOSSO'	1.372	48	1.420	73	1.493	1.080	2.573
018	GRUARO	765	15	780	19	799	579	1.378
019	IESOLO	5.565	573	6.138	301	6.439	4.383	10.822
020	MARCON	2.288	54	2.342	60	2.402	1.709	4.111
021	MARTELLAGO	4.422	67	4.489	207	4.696	3.517	8.213
022	MEOLO	1.394	28	1.422	43	1.465	1.081	2.546
023	MIRA	9.479	212	9.691	408	10.099	7.495	17.594
024	MIRANO	6.174	113	6.287	326	6.613	5.095	11.708
025	MUSILE DI PIAVE	2.521	153	2.674	100	2.774	1.987	4.761
026	NOALE	3.117	59	3.176	127	3.303	2.549	5.852
027	NOVENTA DI PIAVE	1.393	68	1.461	52	1.513	1.126	2.639
028	PIANIGA	2.259	48	2.307	118	2.425	1.867	4.292
029	PORTOGRUARO	6.390	183	6.573	183	6.756	5.311	12.067
030	PRAMAGGIORE	895	24	919	18	937	700	1.637
031	QUARTO D'ALTINO	1.534	42	1.576	45	1.621	1.073	2.694
032	SALZANO	2.485	78	2.563	100	2.663	1.978	4.641
033	SAN DONA' DI PIAVE	7.905	557	8.462	363	8.825	6.734	15.559
034	SAN MICHELE AL TAGLIAMENTO	2.928	199	3.127	132	3.259	2.605	5.864
035	SANTA MARIA DI SALA	2.685	90	2.775	109	2.884	2.125	5.009
036	SANTO STINO DI LIVENZA	2.958	111	3.069	123	3.192	2.380	5.572
037	SCORZE'	3.726	119	3.845	145	3.990	2.961	6.951
038	SPINEA	6.415	150	6.565	265	6.830	5.181	12.011
039	STRA	1.655	49	1.704	75	1.779	1.282	3.061
040	TEGLIO VENETO	545	10	555	16	571	460	1.031
041	TORRE DI MOSTO	1.004	35	1.039	31	1.070	810	1.880
042	VENEZIA	82.252	3.149	85.401	4.835	90.236	74.302	164.538
043	VIGONOVO	2.100	50	2.150	92	2.242	1.582	3.824
	<b>TOTALE PROVINCIA</b>	<b>209.598</b>	<b>8.449</b>	<b>218.047</b>	<b>11.200</b>	<b>229.247</b>	<b>178.450</b>	<b>407.697</b>

**TAV. 8 - Popolazione residente attiva in condizione professionale,**

A —

Codice dei Comuni	COMUNI	AGRICOLTURA RAMO 0	INDUSTRIE						
			RAMO 1			RAMO 2	RAMO 3	RAMO 4	RAMO 5
			1. A	1. B	TOTALE				
001	ANNONE VENETO	253	2	12	14	22	97	264	227
002	CAMPAGNA LUPIA	197	13	24	37	241	260	357	336
003	CAMPOLONGO MAGGIORE	318	21	38	59	227	398	893	542
004	CAMPONOGARA	282	31	35	66	409	327	966	496
005	CAORLE	991	14	19	33	12	144	158	724
006	CAVARZERE	1.053	19	94	113	256	518	1.755	986
007	CEGGIA	272	31	11	42	71	158	266	251
008	CHIOGGIA	3.705	30	138	168	537	558	1.615	1.619
009	CINTO CAOMAGGIORE	183	—	1	1	41	246	123	321
010	CONA	354	3	4	7	33	127	392	151
011	CONCORDIA SAGITTARIA	402	13	26	39	181	319	442	904
012	DOLO	285	49	126	175	281	659	867	283
013	ERACLEA	664	4	22	26	46	200	336	1.230
014	FIESSO D'ARTICO	36	9	18	27	155	263	1.028	107
015	FOSSALTA DI PIAVE	106	5	18	23	52	217	251	228
016	FOSSALTA DI PORTOGRUARO	175	18	10	28	158	122	377	477
017	FOSSO'	159	7	7	14	143	176	775	131
018	GRUARO	141	1	5	6	59	128	171	226
019	IESOLO	917	11	59	70	140	229	540	1.405
020	MARCON	125	17	54	71	464	443	507	280
021	MARTELLAGO	186	67	133	200	874	763	810	505
022	MEOLO	256	8	23	31	117	184	455	300
023	MIRA	516	239	271	510	1.598	1.774	2.205	1.287
024	MIRANO	399	110	150	260	985	920	1.098	844
025	MUSILE DI PIAVE	396	7	51	58	178	341	528	633
026	NOALE	298	25	55	80	309	470	819	367
027	NOVENTA DI PIAVE	154	11	20	31	78	255	382	322
028	PIANIGA	178	8	52	60	238	470	735	221
029	PORTOGRUARO	820	32	87	119	273	613	1.081	1.124
030	PRAMAGGIORE	260	—	4	4	22	113	349	229
031	QUARTO D'ALTINO	173	8	35	43	234	278	388	257
032	SALZANO	125	36	71	107	429	408	505	513
033	SAN DONA' DI PIAVE	848	23	214	237	223	1.276	1.474	1.447
034	SAN MICHELE AL TAGLIAMENTO	544	3	30	33	80	203	259	1.113
035	SANTA MARIA DI SALA	291	12	9	21	223	556	976	463
036	SANTO STINO DI LIVENZA	466	6	31	37	88	458	572	977
037	SCORZE'	387	38	80	118	632	458	1.224	480
038	SPINEA	132	147	219	366	1.375	813	772	556
039	STRA	64	12	17	29	120	166	1.262	111
040	TEGLIO VENETO	84	3	—	3	37	50	114	168
041	TORRE DI MOSTO	273	2	13	15	23	90	201	340
042	VENEZIA	2.493	998	2.334	3.332	10.945	7.890	6.420	5.184
043	VIGONOVO	153	8	18	26	128	212	1.646	130
	<b>TOTALE PROVINCIA</b>	<b>20.114</b>	<b>2.101</b>	<b>4.638</b>	<b>6.739</b>	<b>22.737</b>	<b>24.350</b>	<b>36.358</b>	<b>28.495</b>



## per sesso e ramo di attività economica

## TOTALE

COMMERCIO RAMO 6			TRASPORTI E COMU- NICAZIONI RAMO 7	CREDITO E ASSICURAZIONE, SERVIZI ALLE IMPRESE, NOLEGGIO RAMO 8			PUBBLICA AMMINISTRAZIONE; SERVIZI PUBBLICI E PRIVATI RAMO 9			TOTALE	Codice dei Comuni
6. A	6. B	TOTALE		8. A	8. B	TOTALE	9. A	9. B	TOTALE		
163	15	178	39	11	14	25	20	128	148	1.267	001
238	38	276	94	9	20	29	56	206	262	2.089	002
347	73	420	141	13	25	38	46	315	361	3.397	003
375	50	425	128	16	29	45	50	302	352	3.496	004
1.224	89	1.313	104	27	120	147	191	424	615	4.241	005
674	96	770	276	45	67	112	201	917	1.118	6.957	006
334	38	372	150	15	21	36	85	210	295	1.913	007
3.211	276	3.487	2.013	142	291	433	983	2.626	3.609	17.744	008
119	14	133	34	9	14	23	21	82	103	1.208	009
130	36	166	52	9	9	18	23	131	154	1.454	010
557	150	707	160	22	46	68	193	453	646	3.868	011
821	106	927	299	91	150	241	174	799	973	4.990	012
838	161	999	146	25	88	113	108	385	493	4.253	013
313	54	367	82	11	39	50	42	219	261	2.376	014
194	35	229	72	24	16	40	22	153	175	1.393	015
314	43	357	100	34	50	84	56	222	278	2.156	016
239	30	269	94	8	19	27	31	196	227	2.015	017
126	48	174	41	4	14	18	23	79	102	1.066	018
2.893	248	3.141	308	77	221	298	510	1.007	1.517	8.565	019
477	87	564	290	16	37	53	95	322	417	3.214	020
1.036	135	1.171	485	95	106	201	228	740	968	6.163	021
218	67	285	100	8	14	22	43	191	234	1.984	022
2.028	400	2.428	922	95	271	366	369	1.438	1.807	13.413	023
1.444	199	1.643	569	129	184	313	363	1.370	1.733	8.764	024
594	106	700	192	41	66	107	109	395	504	3.637	025
810	96	906	236	34	89	-123	288	667	955	4.563	026
332	39	371	117	25	44	69	55	211	266	2.045	027
566	95	661	224	15	31	46	71	298	369	3.202	028
1.792	243	2.035	543	231	281	512	674	1.595	2.269	9.389	029
160	9	169	36	14	14	28	24	83	107	1.317	030
310	51	361	170	20	29	49	68	222	290	2.243	031
461	113	574	177	24	40	64	85	467	552	3.454	032
2.399	302	2.701	677	234	365	599	782	1.816	2.598	12.080	033
806	95	901	133	44	182	226	147	546	693	4.185	034
558	88	646	163	18	38	56	122	351	473	3.868	035
588	98	686	252	28	66	94	94	413	507	4.137	036
771	131	902	256	55	82	137	199	495	694	5.288	037
1.673	174	1.847	1.041	167	237	404	506	1.282	1.788	9.094	038
366	50	416	93	18	42	60	36	182	218	2.539	039
153	16	169	26	7	4	11	23	69	92	754	040
174	40	214	47	4	31	35	31	92	123	1.361	041
27.181	1.497	28.678	16.525	3.649	3.720	7.369	10.553	23.661	34.214	123.050	042
375	68	443	85	12	23	35	47	252	299	3.157	043
58.382	5.799	64.181	27.692	5.575	7.249	12.824	17.847	46.012	63.859	307.349	

## segue TAV. 8 — Popolazione residente attiva in condizione professionale,

B —

Codice dei Comuni	COMUNI	AGRICOLTURA RAMO 0	INDUSTRIE						
			RAMO 1			RAMO 2	RAMO 3	RAMO 4	RAMO 5
			1. A	1. B	TOTALE				
001	ANNONE VENETO	183	2	11	13	21	83	140	224
002	CAMPAGNA LUPIA	177	13	23	36	216	236	151	330
003	CAMPOLONGO MAGGIORE	294	21	37	58	220	359	399	529
004	CAMPONOGARA	248	31	35	66	378	295	433	488
005	CAORLE	919	13	19	32	9	131	125	712
006	CAVARZERE	906	17	89	106	245	498	547	982
007	CEGGIA	231	28	11	39	62	137	192	243
008	CHIOGGIA	3.347	28	134	162	519	525	724	1.595
009	CINTO CAOMAGGIORE	128	—	1	1	37	154	64	310
010	CONA	295	3	4	7	30	124	143	150
011	CONCORDIA SAGITTARIA	350	13	25	38	160	285	285	893
012	DOLO	263	46	108	154	251	622	419	267
013	ERACLEA	605	4	20	24	43	193	210	1.221
014	FIESSO D'ARTICO	31	8	17	25	146	249	585	104
015	FOSSALTA DI PIAVE	91	5	17	22	44	200	115	224
016	FOSSALTA DI PORTOGRUARO	147	15	9	24	145	109	222	461
017	FOSSO'	148	7	7	14	136	167	407	130
018	GRUARO	115	1	5	6	49	103	84	220
019	IESOLO	796	7	46	53	124	185	375	1.353
020	MARCON	112	16	45	61	384	390	254	268
021	MARTELLAGO	166	62	119	181	785	688	432	486
022	MEOLO	204	8	22	30	108	175	231	296
023	MIRA	439	222	251	473	1.515	1.631	1.053	1.241
024	MIRANO	348	105	140	245	930	835	566	811
025	MUSILE DI PIAVE	352	7	49	56	170	313	312	618
026	NOALE	266	25	52	77	286	426	418	356
027	NOVENTA DI PIAVE	140	10	16	26	71	226	211	307
028	PIANIGA	155	8	49	57	230	419	349	213
029	PORTOGRUARO	698	30	78	108	232	526	721	1.092
030	PRAMAGGIORE	198	—	4	4	18	99	178	219
031	QUARTO D'ALTINO	156	8	33	41	198	255	138	251
032	SALZANO	113	34	68	102	397	374	249	505
033	SAN DONA' DI PIAVE	744	22	186	208	197	1.105	954	1.398
034	SAN MICHELE AL TAGLIAMENTO	476	2	26	28	75	168	154	1.086
035	SANTA MARIA DI SALA	259	12	8	20	203	470	505	460
036	SANTO STINO DI LIVENZA	419	6	31	37	72	406	287	966
037	SCORZE'	358	36	72	108	561	430	700	467
038	SPINEA	111	143	182	325	1.315	723	412	515
039	STRA	58	12	16	28	111	144	733	110
040	TEGLIO VENETO	64	3	—	3	36	45	64	163
041	TORRE DI MOSTO	249	2	12	14	18	83	114	334
042	VENEZIA	2.209	933	1.870	2.803	9.748	7.016	4.288	4.819
043	VIGONOVO	130	8	15	23	122	197	986	127
	<b>TOTALE PROVINCIA</b>	<b>17.698</b>	<b>1.976</b>	<b>3.962</b>	<b>5.938</b>	<b>20.617</b>	<b>21.799</b>	<b>19.929</b>	<b>27.544</b>

## per sesso e ramo di attività economica

## MASCHI

COMMERCIO RAMO 6			TRASPORTI E COMU- NICAZIONI RAMO 7	CREDITO E ASSICURAZIONE, SERVIZI ALLE IMPRESE, NOLEGGIO RAMO 8			PUBBLICA AMMINISTRAZIONE; SERVIZI PUBBLICI E PRIVATI RAMO 9			TOTALE	Codice dei Comuni
6. A	6. B	TOTALE		8. A	8. B	TOTALE	9. A	9. B	TOTALE		
79	15	94	31	6	10	16	11	34	45	850	001
122	35	157	80	9	14	23	32	75	107	1.513	002
198	66	264	132	7	14	21	34	106	140	2.416	003
228	47	275	116	13	21	34	37	122	159	2.492	004
611	81	692	94	21	72	93	163	181	344	3.151	005
411	87	498	249	34	50	84	145	384	529	4.644	006
166	35	201	140	13	12	25	62	58	120	1.390	007
2.055	245	2.300	1.937	113	214	327	862	1.151	2.013	13.449	008
67	13	80	33	6	9	15	15	27	42	864	009
84	35	119	43	7	8	15	18	35	53	979	010
275	143	418	148	11	25	36	168	145	313	2.926	011
502	94	596	272	72	97	169	116	310	426	3.439	012
426	156	582	129	22	41	63	82	133	215	3.285	013
195	47	242	73	11	21	32	28	96	124	1.611	014
115	35	150	64	17	8	25	15	44	59	994	015
155	39	194	85	26	24	50	46	51	97	1.534	016
153	30	183	90	7	11	18	28	99	127	1.420	017
66	43	109	36	2	11	13	20	25	45	780	018
1.647	238	1.885	273	56	148	204	420	470	890	6.138	019
284	83	367	267	8	26	34	69	136	205	2.342	020
596	123	719	447	77	61	138	170	277	447	4.489	021
118	63	181	87	6	11	17	32	61	93	1.422	022
1.081	372	1.453	844	69	157	226	291	525	816	9.691	023
846	185	1.031	518	94	115	209	244	550	794	6.287	024
322	97	419	182	25	34	59	87	106	193	2.674	025
458	88	546	210	29	62	91	170	330	500	3.176	026
187	35	222	106	20	23	43	46	63	109	1.461	027
392	86	478	194	8	15	23	60	129	189	2.307	028
978	231	1.209	486	182	188	370	595	536	1.131	6.573	029
93	9	102	34	12	9	21	17	29	46	919	030
183	50	233	155	16	15	31	49	69	118	1.576	031
270	105	375	163	22	19	41	61	183	244	2.563	032
1.392	278	1.670	591	163	207	370	575	650	1.225	8.462	033
419	89	508	116	38	117	155	122	239	361	3.127	034
349	84	433	147	14	23	37	79	162	241	2.775	035
328	91	419	206	23	41	64	71	122	193	3.069	036
454	120	574	229	47	52	99	144	175	319	3.845	037
985	157	1.142	924	122	140	262	384	452	836	6.565	038
242	45	287	89	14	28	42	30	72	102	1.704	039
93	14	107	23	5	2	7	18	25	43	555	040
74	39	113	44	3	19	22	21	27	48	1.039	041
16.338	1.391	17.729	14.379	2.796	2.406	5.202	7.566	9.642	17.208	85.401	042
245	60	305	78	8	15	23	39	120	159	2.150	043
<b>34.282</b>	<b>5.379</b>	<b>39.661</b>	<b>24.544</b>	<b>4.254</b>	<b>4.595</b>	<b>8.849</b>	<b>13.242</b>	<b>18.226</b>	<b>31.468</b>	<b>218.047</b>	

## segue TAV. 8 — Popolazione residente attiva in condizione professionale,

C —

Codice dei Comuni	COMUNI	AGRICOL- TURA RAMO 0	INDUSTRIE						
			RAMO 1			RAMO 2	RAMO 3	RAMO 4	RAMO 5
			1. A	1. B	TOTALE				
001	ANNONE VENETO	70	—	1	1	1	14	124	3
002	CAMPAGNA LUPIA	20	—	1	1	25	24	206	6
003	CAMPOLONGO MAGGIORE	24	—	1	1	7	39	494	13
004	CAMPONOGARA	34	—	—	—	31	32	533	8
005	CAORLE	72	1	—	1	3	13	33	12
006	CAVARZERE	147	2	5	7	11	20	1.208	4
007	CEGGIA	41	3	—	3	9	21	74	8
008	CHIOGGIA	358	2	4	6	18	33	891	24
009	CINTO CAOMAGGIORE	55	—	—	—	4	92	59	11
010	CONA	59	—	—	—	3	3	249	1
011	CONCORDIA SAGITTARIA	52	—	1	1	21	34	157	11
012	DOLO	22	3	18	21	30	37	448	16
013	ERACLEA	59	—	2	2	3	7	126	9
014	FIESSO D'ARTICO	5	1	1	2	9	14	443	3
015	FOSSALTA DI PIAVE	15	—	1	1	8	17	136	4
016	FOSSALTA DI PORTOGRUARO	28	3	1	4	13	13	155	16
017	FOSSO'	11	—	—	—	7	9	368	1
018	GRUARO	26	—	—	—	10	25	87	6
019	IESOLO	121	4	13	17	16	44	165	52
020	MARCON	13	1	9	10	80	53	253	12
021	MARTELLAGO	20	5	14	19	89	75	378	19
022	MEOLO	52	—	1	1	9	9	224	4
023	MIRA	77	17	20	37	83	143	1.152	46
024	MIRANO	51	5	10	15	55	85	532	33
025	MUSILE DI PIAVE	44	—	2	2	8	28	216	15
026	NOALE	32	—	3	3	23	44	401	11
027	NOVENTA DI PIAVE	14	1	4	5	7	29	171	15
028	PIANIGA	23	—	3	3	8	51	386	8
029	PORTOGRUARO	122	2	9	11	41	87	360	32
030	PRAMAGGIORE	62	—	—	—	4	14	171	10
031	QUARTO D'ALTINO	17	—	2	2	36	23	250	6
032	SALZANO	12	2	3	5	32	34	256	8
033	SAN DONA' DI PIAVE	104	1	28	29	26	171	520	49
034	SAN MICHELE AL TAGLIAMENTO	68	1	4	5	5	35	105	27
035	SANTA MARIA DI SALA	32	—	1	1	20	86	471	3
036	SANTO STINO DI LIVENZA	47	—	—	—	16	52	285	11
037	SCORZE'	29	2	8	10	71	28	524	13
038	SPINEA	21	4	37	41	60	90	360	41
039	STRA	6	—	1	1	9	22	529	1
040	TEGLIO VENETO	20	—	—	—	1	5	50	5
041	TORRE DI MOSTO	24	—	1	1	5	7	87	6
042	VENEZIA	284	65	464	529	1.197	874	2.132	365
043	VIGONOVO	23	—	3	3	6	15	660	3
	<b>TOTALE PROVINCIA</b>	<b>2.416</b>	<b>125</b>	<b>676</b>	<b>801</b>	<b>2.120</b>	<b>2.551</b>	<b>16.429</b>	<b>951</b>

## per sesso e ramo di attività economica

## FEMMINE

COMMERCIO RAMO 6			TRASPORTI E COMU- NICAZIONI RAMO 7	CREDITO E ASSICURAZIONE, SERVIZI ALLE IMPRESE, NOLEGGIO RAMO 8			PUBBLICA AMMINISTRAZIONE; SERVIZI PUBBLICI E PRIVATI RAMO 9			TOTALE	Codice dei Comuni
6. A	6. B	TOTALE		8. A	8. B	TOTALE	9. A	9. B	TOTALE		
84	—	84	8	5	4	9	9	94	103	417	001
116	3	119	14	—	6	6	24	131	155	576	002
149	7	156	9	6	11	17	12	209	221	981	003
147	3	150	12	3	8	11	13	180	193	1.004	004
613	8	621	10	6	48	54	28	243	271	1.090	005
263	9	272	27	11	17	28	56	533	589	2.313	006
168	3	171	10	2	9	11	23	152	175	523	007
1.156	31	1.187	76	29	77	106	121	1.475	1.596	4.295	008
52	1	53	1	3	5	8	6	55	61	344	009
46	1	47	9	2	1	3	5	96	101	475	010
282	7	289	12	11	21	32	25	308	333	942	011
319	12	331	27	19	53	72	58	489	547	1.551	012
412	5	417	17	3	47	50	26	252	278	968	013
118	7	125	9	—	18	18	14	123	137	765	014
79	—	79	8	7	8	15	7	109	116	399	015
159	4	163	15	8	26	34	10	171	181	622	016
86	—	86	4	1	8	9	3	97	100	595	017
60	5	65	5	2	3	5	3	54	57	286	018
1.246	10	1.256	35	21	73	94	90	537	627	2.427	019
193	4	197	23	8	11	19	26	186	212	872	020
440	12	452	38	18	45	63	58	463	521	1.674	021
100	4	104	13	2	3	5	11	130	141	562	022
947	28	975	78	26	114	140	78	913	991	3.722	023
598	14	612	51	35	69	104	119	820	939	2.477	024
272	9	281	10	16	32	48	22	289	311	963	025
352	8	360	26	5	27	32	118	337	455	1.387	026
145	4	149	11	5	21	26	9	148	157	584	027
174	9	183	30	7	16	23	11	169	180	895	028
814	12	826	57	49	93	142	79	1.059	1.138	2.816	029
67	—	67	2	2	5	7	7	54	61	398	030
127	1	128	15	4	14	18	19	153	172	667	031
191	8	199	14	2	21	23	24	284	308	891	032
1.007	24	1.031	86	71	158	229	207	1.166	1.373	3.618	033
387	6	393	17	6	65	71	25	307	332	1.058	034
209	4	213	16	4	15	19	43	189	232	1.093	035
260	7	267	46	5	25	30	23	291	314	1.068	036
317	11	328	27	8	30	38	55	320	375	1.443	037
688	17	705	117	45	97	142	122	830	952	2.529	038
124	5	129	4	4	14	18	6	110	116	835	039
60	2	62	3	2	2	4	5	44	49	199	040
100	1	101	3	1	12	13	10	65	75	322	041
10.843	106	10.949	2.146	853	1.314	2.167	2.987	14.019	17.006	37.649	042
130	8	138	7	4	8	12	8	132	140	1.007	043
<b>24.100</b>	<b>420</b>	<b>24.520</b>	<b>3.148</b>	<b>1.321</b>	<b>2.654</b>	<b>3.975</b>	<b>4.605</b>	<b>27.786</b>	<b>32.391</b>	<b>89.302</b>	

**TAV. 9 - Popolazione residente attiva in condizione professionale, per sesso, settore di attività economica e posizione nella professione****A — TOTALE**

Codice dei Comuni	COMUNI	POSIZIONE NELLA PROFESSIONE									
		IMPRENDITORI E LIBERI PROFESSIONISTI		LAVORATORI IN PROPRIO		COADIUVANTI		DIRIGENTI E IMPIEGATI		LAVORATORI DIPENDENTI	
		MF	M	MF	M	MF	M	MF	M	MF	M
001	ANNONE VENETO	48	45	363	298	96	41	168	70	592	396
002	CAMPAGNA LUPIA	49	42	334	276	68	29	262	147	1.376	1.019
003	CAMPOLONGO MAGGIORE	68	55	607	527	92	43	317	151	2.313	1.640
004	CAMPONOGARA	70	62	594	505	99	35	359	193	2.374	1.697
005	CAORLE	165	125	919	788	384	198	570	290	2.203	1.750
006	CAVARZERE	116	104	1.316	1.065	372	178	865	455	4.288	2.842
007	CEGGIA	24	22	340	284	51	20	365	203	1.133	861
008	CHIOGGIA	335	295	4.069	3.449	770	388	2.904	1.725	9.666	7.592
009	CINTO CAOMAGGIORE	15	13	334	271	52	16	190	110	617	454
010	CONA	28	24	275	219	66	32	147	76	938	628
011	CONCORDIA SAGITTARIA	68	58	767	680	117	51	577	342	2.339	1.795
012	DOLO	178	159	698	574	185	79	1.298	701	2.631	1.926
013	ERACLEA	88	80	1.048	963	218	93	413	214	2.486	1.935
014	FIESSO D'ARTICO	215	185	270	217	81	32	378	202	1.432	975
015	FOSSALTA DI PIAVE	42	37	272	233	52	26	251	132	776	566
016	FOSSALTA DI PORTOGRUARO	56	48	380	321	78	25	396	221	1.246	919
017	FOSSO'	69	60	344	304	84	39	237	129	1.281	888
018	GRUARO	17	16	315	256	34	18	142	78	558	412
019	IESOLO	331	276	2.274	1.897	651	278	1.282	711	4.027	2.976
020	MARCON	58	52	449	369	76	35	626	353	2.005	1.533
021	MARTELLAGO	176	145	911	750	169	64	1.442	868	3.465	2.662
022	MEOLO	29	27	418	358	98	37	271	144	1.168	856
023	MIRA	246	211	1.724	1.372	421	171	2.434	1.387	8.588	6.550
024	MIRANO	291	265	1.264	1.024	279	103	2.088	1.205	4.842	3.690
025	MUSILE DI PIAVE	95	82	661	564	121	39	618	327	2.142	1.662
026	NOALE	157	142	740	618	132	43	1.188	704	2.346	1.669
027	NOVENTA DI PIAVE	65	61	370	311	78	28	391	216	1.141	845
028	PIANIGA	120	102	496	410	93	48	467	267	2.026	1.480
029	PORTOGRUARO	365	320	1.655	1.386	435	162	2.855	1.655	4.079	3.050
030	PRAMAGGIORE	30	28	389	328	90	32	165	87	643	444
031	QUARTO D'ALTINO	48	43	319	246	72	28	367	215	1.437	1.044
032	SALZANO	92	81	512	434	95	45	621	359	2.134	1.644
033	SAN DONA' DI PIAVE	480	421	2.078	1.746	514	200	3.475	2.006	5.533	4.089
034	SAN MICHÉLE AL TAGLIAMENTO	180	154	929	788	183	75	685	371	2.208	1.739
035	SANTA MARIA DI SALA	72	63	687	589	123	44	508	297	2.478	1.782
036	SANTO STINO DI LIVENZA	108	97	860	754	173	65	619	338	2.377	1.815
037	SCORZE'	233	201	930	786	200	93	985	586	2.940	2.179
038	SPINEA	281	241	966	760	237	95	2.979	1.830	4.631	3.639
039	STRA	87	81	447	372	116	38	390	218	1.499	995
040	TEGLIO VENETO	6	3	182	152	42	22	107	59	417	319
041	TORRE DI MOSTO	25	21	346	315	41	16	173	102	776	585
042	VENEZIA	4.126	3.558	14.431	11.204	3.504	1.379	46.551	27.263	54.438	41.997
043	VIGONOVO	83	81	458	384	136	50	325	162	2.155	1.473
	<b>TOTALE PROVINCIA</b>	<b>9.435</b>	<b>8.186</b>	<b>47.741</b>	<b>39.147</b>	<b>10.978</b>	<b>4.533</b>	<b>81.451</b>	<b>47.169</b>	<b>157.744</b>	<b>119.012</b>

segue TAV. 9 — Popolazione residente attiva in condizione professionale, per sesso,  
settore di attività economica e posizione nella professione

B — AGRICOLTURA, CACCIA, FORESTE E PESCA

Codice dei Comuni	COMUNI	POSIZIONE NELLA PROFESSIONE									
		IMPRENDITORI E LIBERI PROFESSIONISTI		LAVORATORI IN PROPRIO		COADIUVANTI		DIRIGENTI E IMPIEGATI		LAVORATORI DIPENDENTI	
		MF	M	MF	M	MF	M	MF	M	MF	M
001	ANNONE VENETO	1	1	161	128	39	15	3	1	49	38
002	CAMPAGNA LUPIA	3	3	121	105	12	9	3	3	58	57
003	CAMPOLONGO MAGGIORE	1	1	244	230	13	8	4	3	56	52
004	CAMPOGOGARA	7	7	206	181	20	12	2	1	47	47
005	CAORLE	2	2	278	270	116	82	30	28	565	537
006	CAVARZERE	14	12	546	515	158	93	17	13	318	273
007	CEGGIA	2	1	113	99	8	5	28	19	121	107
008	CHIOGGIA	5	5	1.810	1.685	252	152	39	32	1.599	1.473
009	CINTO CAOMAGGIORE	1	1	139	104	25	9	3	1	15	13
010	CONA	9	8	110	99	23	11	12	11	200	166
011	CONCORDIA SAGITTARIA	4	3	194	188	24	14	10	8	170	137
012	DOLO	15	14	150	137	14	11	7	6	99	95
013	ERACLEA	4	4	267	259	36	20	16	14	341	308
014	FIESSO D'ARTICO	3	2	28	24	—	—	—	—	5	5
015	FOSSALTA DI PIAVE	3	3	69	63	6	5	7	4	21	16
016	FOSSALTA DI PORTOGRUARO	3	3	96	81	10	4	13	12	53	47
017	FOSSO'	43	39	98	92	8	7	—	—	10	10
018	GRUARO	—	—	122	99	3	2	2	2	14	12
019	IESOLO	7	6	457	417	63	34	19	17	371	322
020	MARCON	3	2	71	67	5	4	6	4	40	35
021	MARTELLAGO	10	7	120	113	7	4	7	5	42	37
022	MEOLO	3	3	157	140	43	18	11	7	42	36
023	MIRA	16	13	327	293	37	20	6	3	130	110
024	MIRANO	7	7	286	257	21	11	10	8	75	65
025	MUSILE DI PIAVE	2	2	210	197	24	7	14	11	146	135
026	NOALE	10	7	205	192	10	6	5	2	68	59
027	NOVENTA DI PIAVE	3	3	96	88	8	7	6	3	41	39
028	PIANIGA	4	3	119	108	11	6	2	1	42	37
029	PORTOGRUARO	23	21	456	399	67	30	45	40	229	208
030	PRAMAGGIORE	—	—	172	142	42	14	4	3	42	39
031	QUARTO D'ALTINO	1	—	53	48	14	10	14	13	91	85
032	SALZANO	2	2	104	98	5	3	—	—	14	10
033	SAN DONA' DI PIAVE	33	27	457	430	75	42	74	59	209	186
034	SAN MICHELE AL TAGLIAMENTO	7	7	251	220	28	14	12	8	246	227
035	SANTA MARIA DI SALA	7	5	205	187	11	5	3	3	65	59
036	SANTO STINO DI LIVENZA	6	4	192	179	21	9	22	18	225	209
037	SCORZE'	7	7	316	298	31	23	6	6	27	24
038	SPINEA	12	10	82	68	3	3	11	8	24	22
039	STRA	5	5	53	48	1	—	1	1	4	4
040	TEGLIO VENETO	—	—	48	40	13	7	2	2	21	15
041	TORRE DI MOSTO	1	1	159	146	7	4	4	3	102	95
042	VENEZIA	132	114	1.331	1.238	182	115	138	95	710	647
043	VIGONOVO	15	15	108	94	14	7	2	1	14	13
	<b>TOTALE PROVINCIA</b>	<b>436</b>	<b>380</b>	<b>10.787</b>	<b>9.866</b>	<b>1.510</b>	<b>862</b>	<b>620</b>	<b>479</b>	<b>6.761</b>	<b>6.111</b>

*segue TAV. 9* — **Popolazione residente attiva in condizione professionale, per sesso, settore di attività economica e posizione nella professione**

**C — INDUSTRIE**

Codice dei Comuni	COMUNI	POSIZIONE NELLA PROFESSIONE									
		IMPRENDITORI E LIBERI PROFESSIONISTI		LAVORATORI IN PROPRIO		COADIUVANTI		DIRIGENTI E IMPIEGATI		LAVORATORI DIPENDENTI	
		MF	M	MF	M	MF	M	MF	M	MF	M
001	ANNONE VENETO	33	32	105	99	11	11	46	24	429	315
002	CAMPAGNA LUPIA	16	16	97	88	7	5	86	66	1.025	794
003	CAMPOLONGO MAGGIORE	10	10	206	188	17	13	98	58	1.788	1.296
004	CAMPONOGARA	23	22	201	186	20	9	135	86	1.885	1.357
005	CAORLE	14	14	214	209	28	21	62	36	753	729
006	CAVARZERE	18	18	318	228	53	28	143	108	3.096	1.996
007	CEGGIA	1	1	77	66	8	3	80	55	622	548
008	CHIOGGIA	36	36	668	604	64	51	256	189	3.473	2.645
009	CINTO CAOMAGGIORE	6	6	125	119	8	2	87	58	506	381
010	CONA	1	1	83	63	11	8	29	19	586	363
011	CONCORDIA SAGITTARIA	17	16	330	324	18	10	108	79	1.412	1.232
012	DOLO	22	21	190	165	20	15	374	243	1.659	1.269
013	ERACLEA	25	25	432	425	33	29	56	35	1.292	1.177
014	FIESSO D'ARTICO	148	126	94	85	18	10	167	107	1.153	781
015	FOSSALTA DI PIAVE	7	7	86	84	10	5	80	53	588	456
016	FOSSALTA DI PORTOGRUARO	13	13	155	150	9	6	121	88	864	704
017	FOSSO'	2	2	101	91	21	12	84	50	1.031	699
018	GRUARO	4	4	111	105	9	6	50	35	416	312
019	IESOLO	34	34	573	559	52	36	193	99	1.532	1.362
020	MARCON	18	16	160	146	18	11	242	142	1.327	1.042
021	MARTELLAGO	23	21	329	296	30	17	475	328	2.295	1.910
022	MEOLO	6	5	134	124	13	7	84	53	850	651
023	MIRA	55	52	493	436	47	28	853	597	5.926	4.800
024	MIRANO	69	67	367	332	47	30	568	402	3.056	2.556
025	MUSILE DI PIAVE	24	24	186	169	14	7	152	103	1.362	1.166
026	NOALE	28	26	221	192	17	13	343	215	1.436	1.117
027	NOVENTA DI PIAVE	21	21	111	103	6	2	133	79	797	636
028	PIANIGA	49	44	110	97	21	17	168	109	1.376	1.001
029	PORTOGRUARO	55	54	408	382	41	24	494	325	2.212	1.894
030	PRAMAGGIORE	12	12	139	128	8	2	60	29	498	347
031	QUARTO D'ALTINO	8	8	108	87	6	4	101	62	977	722
032	SALZANO	46	43	200	178	20	14	190	129	1.506	1.263
033	SAN DONA' DI PIAVE	70	64	611	567	53	38	806	563	3.117	2.630
034	SAN MICHELE AL TAGLIAMENTO	27	27	359	347	19	17	97	51	1.186	1.069
035	SANTA MARIA DI SALA	14	14	249	226	17	11	186	125	1.773	1.282
036	SANTO STINO DI LIVENZA	34	34	341	329	19	13	165	116	1.573	1.276
037	SCORZE'	90	82	262	228	34	21	355	257	2.171	1.678
038	SPINEA	36	32	309	277	38	17	905	702	2.594	2.262
039	STRA	51	48	180	150	38	15	171	99	1.248	814
040	TEGLIO VENETO	—	—	80	77	5	3	21	11	266	220
041	TORRE DI MOSTO	8	8	109	105	6	5	61	38	485	407
042	VENEZIA	338	311	3.414	3.027	340	191	8.256	6.191	21.423	18.954
043	VIGONOVO	17	16	158	142	39	24	130	66	1.798	1.207
	<b>TOTALE PROVINCIA</b>	<b>1.529</b>	<b>1.433</b>	<b>13.204</b>	<b>11.983</b>	<b>1.313</b>	<b>811</b>	<b>17.271</b>	<b>12.280</b>	<b>85.362</b>	<b>69.320</b>



*segue TAV. 9* — **Popolazione residente attiva in condizione professionale, per sesso, settore di attività economica e posizione nella professione**

**D — ALTRE ATTIVITÀ**

Codice dei Comuni	COMUNI	POSIZIONE NELLA PROFESSIONE									
		IMPRENDITORI E LIBERI PROFESSIONISTI		LAVORATORI IN PROPRIO		COADIUVANTI		DIRIGENTI E IMPIEGATI		LAVORATORI DIPENDENTI	
		MF	M	MF	M	MF	M	MF	M	MF	M
001	ANNONE VENETO	14	12	97	71	46	15	119	45	114	43
002	CAMPAGNA LUPIA	30	23	116	83	49	15	173	78	293	168
003	CAMPOLONGO MAGGIORE	57	44	157	109	62	22	215	90	469	292
004	CAMPONOGARA	40	33	187	138	59	14	222	106	442	293
005	CAORLE	149	109	427	309	240	95	478	226	885	484
006	CAVARZERE	84	74	452	322	161	57	705	334	874	573
007	CEGGIA	21	20	150	119	35	12	257	129	390	206
008	CHIOGGIA	294	254	1.591	1.160	454	185	2.609	1.504	4.594	3.474
009	CINTO CAOMAGGIORE	8	6	70	48	19	5	100	51	96	60
010	CONA	18	15	82	57	32	13	106	46	152	99
011	CONCORDIA SAGITTARIA	47	39	243	168	75	27	459	255	757	426
012	DOLO	141	124	358	272	151	53	917	452	873	562
013	ERACLEA	59	51	349	279	149	44	341	165	853	450
014	FIESSO D'ARTICO	64	57	148	108	63	22	211	95	274	189
015	FOSSALTA DI PIAVE	32	27	117	86	36	16	164	75	167	94
016	FOSSALTA DI PORTOGRUARO	40	32	129	90	59	15	262	121	329	168
017	FOSSO'	24	19	145	121	55	20	153	79	240	179
018	GRUARO	13	12	82	52	22	10	90	41	128	88
019	IESOLO	290	236	1.244	921	536	208	1.070	595	2.124	1.292
020	MARCON	37	34	218	156	53	20	378	207	638	456
021	MARTELLAGO	143	117	462	341	132	43	960	535	1.128	715
022	MEOLO	20	19	127	94	42	12	176	84	276	169
023	MIRA	175	146	904	643	337	123	1.575	787	2.532	1.640
024	MIRANO	215	191	611	435	211	62	1.510	795	1.711	1.069
025	MUSILE DI PIAVE	69	56	265	198	83	25	452	213	634	361
026	NOALE	119	109	314	234	105	24	840	487	842	493
027	NOVENTA DI PIAVE	41	37	163	120	64	19	252	134	303	170
028	PIANIGA	67	55	267	205	61	25	297	157	608	442
029	PORTOGRUARO	287	245	791	605	327	108	2.316	1.290	1.638	948
030	PRAMAGGIORE	18	16	78	58	40	16	101	55	103	58
031	QUARTO D'ALTINO	39	35	158	111	52	14	252	140	369	237
032	SALZANO	44	36	208	158	70	28	431	230	614	371
033	SAN DONA' DI PIAVE	377	330	1.010	749	386	120	2.595	1.384	2.207	1.273
034	SAN MICHELE AL TAGLIAMENTO	146	120	319	221	136	44	576	312	776	443
035	SANTA MARIA DI SALA	51	44	233	176	95	28	319	169	640	441
036	SANTO STINO DI LIVENZA	68	59	327	246	133	43	432	204	579	330
037	SCORZE'	136	112	352	260	135	49	624	323	742	477
038	SPINEA	233	199	575	415	196	75	2.063	1.120	2.013	1.355
039	STRA	31	28	214	174	77	23	218	118	247	177
040	TEGLIO VENETO	6	3	54	35	24	12	84	46	130	84
041	TORRE DI MOSTO	16	12	78	64	28	7	108	61	189	83
042	VENEZIA	3.656	3.133	9.686	6.939	2.982	1.073	38.157	20.977	32.305	22.396
043	VIGONOVO	51	50	192	148	83	19	193	95	343	253
	<b>TOTALE PROVINCIA</b>	<b>7.470</b>	<b>6.373</b>	<b>23.750</b>	<b>17.298</b>	<b>8.155</b>	<b>2.860</b>	<b>63.560</b>	<b>34.410</b>	<b>65.621</b>	<b>43.581</b>

TAV. 10 - Popolazione residente attiva in condizione professionale,

A —

Codice dei Comuni	COMUNI	CLASSI								
		14 - 19			20 - 29			30 - 54		
		Agricoltura, caccia, foreste e pesca	Industrie	Altre attività	Agricoltura, caccia, foreste e pesca	Industrie	Altre attività	Agricoltura, caccia, foreste e pesca	Industrie	Altre attività
001	ANNONE VENETO	11	78	25	32	206	125	150	305	197
002	CAMPAGNA LUPIA	4	195	27	24	381	208	111	603	357
003	CAMPOLONGO MAGGIORE	10	395	59	24	743	315	183	879	522
004	CAMPONOGARA	4	386	46	23	745	294	149	1.037	538
005	CAORLE	57	130	242	159	291	648	654	587	1.102
006	CAVARZERE	29	619	53	109	1.242	512	704	1.568	1.427
007	CEGGIA	10	68	80	40	239	304	162	419	396
008	CHIOGGIA	241	691	503	663	1.342	2.480	2.346	2.232	5.698
009	CINTO CAOMAGGIORE	6	76	16	18	197	103	88	420	149
010	CONA	11	158	13	49	273	109	226	256	222
011	CONCORDIA SAGITTARIA	4	201	180	37	539	538	261	1.012	769
012	DOLO	10	277	94	39	667	597	154	1.193	1.490
013	ERACLEA	19	196	271	47	548	598	435	981	758
014	FIESSO D'ARTICO	—	200	40	—	374	198	20	898	456
015	FOSSALTA DI PIAVE	1	84	20	9	260	172	47	358	260
016	FOSSALTA DI PORTOGRUARO	4	76	59	22	326	238	96	693	439
017	FOSSO'	4	224	29	16	416	169	98	550	351
018	GRUARO	2	53	32	11	172	114	64	330	163
019	IESOLO	48	299	413	92	639	1.425	564	1.286	2.866
020	MARCON	8	193	82	12	492	396	69	994	794
021	MARTELLAGO	7	310	158	23	823	818	92	1.877	1.689
022	MEOLO	5	114	54	27	316	206	151	567	329
023	MIRA	20	701	384	53	1.994	1.670	288	4.293	3.044
024	MIRANO	15	422	221	53	1.104	1.268	196	2.346	2.425
025	MUSILE DI PIAVE	11	184	162	45	531	499	237	928	735
026	NOALE	17	224	120	31	664	729	149	1.052	1.207
027	NOVENTA DI PIAVE	4	74	48	18	353	295	87	542	422
028	PIANIGA	5	270	80	16	528	387	94	835	739
029	PORTOGRUARO	30	254	322	103	886	1.471	495	1.797	3.062
030	PRAMAGGIORE	11	100	27	18	268	127	151	327	164
031	QUARTO D'ALTINO	7	171	50	26	384	250	99	581	520
032	SALZANO	5	207	93	14	608	459	57	1.044	749
033	SAN DONA' DI PIAVE	22	372	379	73	1.327	1.919	499	2.602	3.676
034	SAN MICHELE AL TAGLIAMENTO	11	192	138	63	412	571	338	979	1.055
035	SANTA MARIA DI SALA	4	324	91	31	808	430	145	1.000	717
036	SANTO STINO DI LIVENZA	9	232	103	40	656	517	308	1.131	781
037	SCORZE'	17	339	138	48	896	584	215	1.545	1.131
038	SPINEA	8	281	252	19	911	1.472	64	2.463	3.037
039	STRA	—	215	44	5	495	206	34	875	450
040	TEGLIO VENETO	2	36	19	11	89	86	44	226	161
041	TORRE DI MOSTO	9	76	46	29	240	145	177	315	189
042	VENEZIA	126	2.027	3.514	383	7.632	21.797	1.426	20.993	51.915
043	VIGONOVO	5	374	50	11	585	240	98	1.076	502
	<b>TOTALE PROVINCIA</b>	<b>833</b>	<b>12.098</b>	<b>8.777</b>	<b>2.566</b>	<b>32.802</b>	<b>45.689</b>	<b>12.025</b>	<b>65.995</b>	<b>97.653</b>

## per sesso, classe di età e settore di attività economica

## TOTALE

DI ETÀ (anni)

55 - 59			60 - 64			65 e più			TOTALE			Codice dei Comuni
Agricoltura, caccia, foreste e pesca	Industrie	Altre attività	Agricoltura, caccia, foreste e pesca	Industrie	Altre attività	Agricoltura, caccia, foreste e pesca	Industrie	Altre attività	Agricoltura, caccia, foreste e pesca	Industrie	Altre attività	
40	25	21	11	7	10	9	3	12	253	624	390	001
35	49	36	13	3	16	10	—	17	197	1.231	661	002
60	87	41	28	11	14	13	4	9	318	2.119	960	003
47	84	50	40	11	13	19	1	9	282	2.264	950	004
92	54	126	11	8	40	18	1	21	991	1.071	2.179	005
143	168	176	45	18	52	23	13	56	1.053	3.628	2.276	006
38	52	47	12	8	13	10	2	13	272	788	853	007
345	188	556	85	32	178	25	12	127	3.705	4.497	9.542	008
46	33	16	14	3	8	11	3	1	183	732	293	009
47	17	25	8	3	11	13	3	10	354	710	390	010
65	110	59	26	19	17	9	4	18	402	1.885	1.581	011
40	106	155	15	14	62	27	8	42	285	2.265	2.440	012
115	99	76	33	10	33	15	4	15	664	1.838	1.751	013
4	84	42	4	17	17	8	7	7	36	1.580	760	014
32	60	43	7	9	16	10	—	5	106	771	516	015
31	56	49	10	9	15	12	2	19	175	1.162	819	016
26	46	49	7	3	11	8	—	8	159	1.239	617	017
36	30	14	18	5	5	10	—	7	141	590	335	018
142	126	379	48	24	108	23	10	73	917	2.384	5.264	019
25	77	26	3	7	15	8	2	11	125	1.765	1.324	020
32	129	105	15	5	36	17	8	19	186	3.152	2.825	021
39	80	26	15	9	13	19	1	13	256	1.087	641	022
86	354	262	35	26	99	34	6	64	516	7.374	5.523	023
66	202	223	38	22	79	31	11	42	399	4.107	4.258	024
71	83	65	26	12	23	6	—	19	396	1.738	1.503	025
50	91	107	26	8	33	25	6	24	298	2.045	2.220	026
26	80	38	12	13	12	7	6	8	154	1.068	823	027
30	74	61	18	15	22	15	2	11	178	1.724	1.300	028
108	234	305	47	30	108	37	9	91	820	3.210	5.359	029
52	16	12	16	6	6	12	—	4	260	717	340	030
24	59	32	7	5	12	10	—	6	173	1.200	870	031
31	94	47	9	7	8	9	2	11	125	1.962	1.367	032
160	291	374	50	44	128	44	21	99	848	4.657	6.575	033
73	84	125	25	19	39	34	2	25	544	1.688	1.953	034
61	93	63	29	9	13	21	5	24	291	2.239	1.338	035
79	95	82	13	14	30	17	4	26	466	2.132	1.539	036
55	123	86	35	7	33	17	2	17	387	2.912	1.989	037
16	205	228	14	18	55	11	4	36	132	3.882	5.080	038
11	75	54	12	25	18	2	3	15	64	1.688	787	039
14	11	17	7	8	8	6	2	7	84	372	298	040
40	34	24	9	4	6	9	—	9	273	669	419	041
337	2.487	6.056	113	393	2.115	108	239	1.389	2.493	33.771	86.786	042
18	88	49	10	16	14	11	3	7	153	2.142	862	043
<b>2.888</b>	<b>6.633</b>	<b>10.427</b>	<b>1.019</b>	<b>936</b>	<b>3.564</b>	<b>783</b>	<b>415</b>	<b>2.446</b>	<b>20.114</b>	<b>118.679</b>	<b>168.556</b>	

## segue TAV. 10 — Popolazione residente attiva in condizione professionale,

B —

Codice dei Comuni	COMUNI	CLASSI								
		14 - 19			20 - 29			30 - 54		
		Agricoltura, caccia, foreste e pesca	Industrie	Altre attività	Agricoltura, caccia, foreste e pesca	Industrie	Altre attività	Agricoltura, caccia, foreste e pesca	Industrie	Altre attività
001	ANNONE VENETO	4	42	6	23	143	43	105	265	112
002	CAMPAGNA LUPIA	4	105	8	22	262	102	100	551	214
003	CAMPOLONGO MAGGIORE	10	204	30	22	458	163	165	804	326
004	CAMPONOGARA	4	184	22	21	471	163	136	911	361
005	CAORLE	48	121	52	149	265	314	603	562	735
006	CAVARZERE	25	201	33	91	683	275	599	1.307	875
007	CEGGIA	7	47	17	32	189	145	137	379	277
008	CHIOGGIA	203	317	207	605	963	1.566	2.118	2.041	4.222
009	CINTO CAOMAGGIORE	5	43	6	14	136	50	57	350	98
010	CONA	11	59	11	39	152	68	183	221	126
011	CONCORDIA SAGITTARIA	3	166	61	31	433	285	223	933	513
012	DOLO	8	140	39	36	434	285	141	1.025	971
013	ERACLEA	13	179	85	37	463	317	402	943	508
014	FIESSO D'ARTICO	—	99	20	—	216	97	15	693	311
015	FOSSALTA DI PIAVE	1	57	8	7	167	80	42	315	170
016	FOSSALTA DI PORTOGRUARO	3	56	19	17	249	90	77	591	265
017	FOSSO'	3	103	13	15	259	94	91	445	264
018	GRUARO	2	41	18	9	116	66	49	274	103
019	IESOLO	24	225	142	70	523	780	510	1.191	1.943
020	MARCON	4	117	41	9	295	215	64	865	582
021	MARTELLAGO	3	189	43	18	540	406	85	1.705	1.199
022	MEOLO	3	63	16	19	187	108	123	502	219
023	MIRA	18	370	164	47	1.355	824	234	3.815	2.092
024	MIRANO	12	243	96	42	769	591	172	2.146	1.641
025	MUSILE DI PIAVE	9	153	46	36	379	224	211	842	511
026	NOALE	13	113	43	28	420	359	134	932	825
027	NOVENTA DI PIAVE	2	53	14	15	220	143	81	471	287
028	PIANIGA	4	125	42	14	316	221	79	739	555
029	PORTOGRUARO	25	203	99	89	677	753	425	1.539	2.001
030	PRAMAGGIORE	7	42	9	10	176	72	114	280	107
031	QUARTO D'ALTINO	4	75	14	23	231	132	90	513	360
032	SALZANO	4	126	36	11	434	239	52	969	513
033	SAN DONA' DI PIAVE	13	280	112	64	924	941	429	2.324	2.398
034	SAN MICHELE AL TAGLIAMENTO	9	167	36	52	332	285	301	910	691
035	SANTA MARIA DI SALA	2	160	42	29	498	233	124	896	515
036	SANTO STINO DI LIVENZA	7	156	33	29	474	258	282	1.032	503
037	SCORZE'	16	176	46	46	587	299	198	1.380	789
038	SPINEA	5	180	93	16	633	714	52	2.260	2.130
039	STRA	—	116	24	5	260	123	29	661	307
040	TEGLIO VENETO	2	28	9	8	71	46	33	191	104
041	TORRE DI MOSTO	8	58	9	25	179	75	163	291	122
042	VENEZIA	111	1.505	1.539	325	5.677	11.550	1.267	18.615	34.860
043	VIGONOVO	5	185	26	9	343	140	81	829	351
	<b>TOTALE PROVINCIA</b>	<b>664</b>	<b>7.272</b>	<b>3.429</b>	<b>2.209</b>	<b>22.559</b>	<b>23.934</b>	<b>10.576</b>	<b>58.508</b>	<b>66.056</b>

## per sesso, classe di età e settore di attività economica

## MASCHI

DI ETÀ (anni)												Codice dei Comuni
55 - 59			60 - 64			65 e più			TOTALE			
Agricoltura, caccia, foreste e pesca	Industrie	Altre attività	Agricoltura, caccia, foreste e pesca	Industrie	Altre attività	Agricoltura, caccia, foreste e pesca	Industrie	Altre attività	Agricoltura, caccia, foreste e pesca	Industrie	Altre attività	
35	22	12	9	6	3	7	3	10	183	481	186	001
28	48	21	13	3	11	10	—	11	177	969	367	002
58	86	23	27	9	9	12	4	6	294	1.565	557	003
43	82	30	31	11	6	13	1	2	248	1.660	584	004
90	53	81	11	7	29	18	1	12	919	1.009	1.223	005
128	161	108	42	16	37	21	10	32	906	2.378	1.360	006
34	49	31	12	7	8	9	2	8	231	673	486	007
318	166	399	80	30	115	23	8	68	3.347	3.525	6.577	008
31	31	9	11	3	6	10	3	1	128	566	170	009
44	17	14	6	3	4	12	2	7	295	454	230	010
60	108	39	24	17	9	9	4	8	350	1.661	915	011
38	95	100	14	11	42	26	8	26	263	1.713	1.463	012
107	92	50	31	10	20	15	4	9	605	1.691	989	013
4	79	26	4	17	11	8	5	6	31	1.109	471	014
25	58	29	6	8	9	10	—	2	91	605	298	015
28	54	29	10	9	10	12	2	13	147	961	426	016
24	44	33	7	3	9	8	—	5	148	854	418	017
29	26	8	16	5	4	10	—	4	115	462	203	018
125	121	260	45	22	82	22	8	45	796	2.090	3.252	019
24	73	21	3	6	9	8	1	5	112	1.357	873	020
29	127	74	15	5	18	16	6	11	166	2.572	1.751	021
28	78	19	13	9	5	18	1	11	204	840	378	022
74	344	172	34	25	54	32	4	33	439	5.913	3.339	023
58	198	142	36	20	59	28	11	23	348	3.387	2.552	024
65	83	50	25	12	11	6	—	11	352	1.469	853	025
46	87	81	24	7	22	21	4	17	266	1.563	1.347	026
23	79	25	12	13	5	7	5	6	140	841	480	027
28	72	44	17	14	16	13	2	6	155	1.268	884	028
88	225	206	37	27	75	34	8	62	698	2.679	3.196	029
42	15	9	13	5	4	12	—	2	198	518	203	030
24	59	22	7	5	7	8	—	2	156	883	537	031
30	91	27	9	5	3	7	2	5	113	1.627	823	032
150	278	260	45	38	81	43	18	64	744	3.862	3.856	033
64	81	83	20	19	28	30	2	17	476	1.511	1.140	034
56	92	51	27	7	9	21	5	8	259	1.658	858	035
72	88	55	13	14	18	16	4	15	419	1.768	882	036
48	116	60	33	5	19	17	2	8	358	2.266	1.221	037
15	198	170	12	15	34	11	4	23	111	3.290	3.164	038
10	64	41	12	23	14	2	2	11	58	1.126	520	039
9	11	12	6	8	4	6	2	5	64	311	180	040
38	32	13	7	3	3	8	—	5	249	563	227	041
302	2.323	4.228	108	351	1.421	96	203	920	2.209	28.674	54.518	042
14	80	38	10	15	8	11	3	2	130	1.455	565	043
<b>2.586</b>	<b>6.286</b>	<b>7.205</b>	<b>937</b>	<b>848</b>	<b>2.351</b>	<b>726</b>	<b>354</b>	<b>1.547</b>	<b>17.698</b>	<b>95.827</b>	<b>104.522</b>	

## segue TAV. 10 — Popolazione residente attiva in condizione professionale,

C —

Codice dei Comuni	COMUNI	CLASSI								
		14 - 19			20 - 29			30 - 54		
		Agricoltura, caccia, foreste e pesca	Industrie	Altre attività	Agricoltura, caccia, foreste e pesca	Industrie	Altre attività	Agricoltura, caccia, foreste e pesca	Industrie	Altre attività
001	ANNONE VENETO	7	36	19	9	63	82	45	40	85
002	CAMPAGNA LUPIA	—	90	19	2	119	106	11	52	143
003	CAMPOLONGO MAGGIORE	—	191	29	2	285	152	18	75	196
004	CAMPONOGARA	—	202	24	2	274	131	13	126	177
005	CAORLE	9	9	190	10	26	334	51	25	367
006	CAVARZERE	4	418	20	18	559	237	105	261	552
007	CEGGIA	3	21	63	8	50	159	25	40	119
008	CHIOGGIA	38	374	296	58	379	914	228	191	1.476
009	CINTO CAOMAGGIORE	1	33	10	4	61	53	31	70	51
010	CONA	—	99	2	10	121	41	43	35	96
011	CONCORDIA SAGITTARIA	1	35	119	6	106	253	38	79	256
012	DOLO	2	137	55	3	233	312	13	168	519
013	ERACLEA	6	17	186	10	85	281	33	38	250
014	FIESSO D'ARTICO	—	101	20	—	158	101	5	205	145
015	FOSSALTA DI PIAVE	—	27	12	2	93	92	5	43	90
016	FOSSALTA DI PORTOGRUARO	1	20	40	5	77	148	19	102	174
017	FOSSO'	1	121	16	1	157	75	7	105	87
018	GRUARO	—	12	14	2	56	48	15	56	60
019	IESOLO	24	74	271	22	116	645	54	95	923
020	MARCON	4	76	41	3	197	181	5	129	212
021	MARTELLAGO	4	121	115	5	283	412	7	172	490
022	MEOLO	2	51	38	8	129	98	28	65	110
023	MIRA	2	331	220	6	639	846	54	478	952
024	MIRANO	3	179	125	11	335	677	24	200	784
025	MUSILE DI PIAVE	2	31	116	9	152	275	26	86	224
026	NOALE	4	111	77	3	244	370	15	120	382
027	NOVENTA DI PIAVE	2	21	34	3	133	152	6	71	135
028	PIANIGA	1	145	38	2	212	166	15	96	184
029	PORTOGRUARO	5	51	223	14	209	718	70	258	1.061
030	PRAMAGGIORE	4	58	18	8	92	55	37	47	57
031	QUARTO D'ALTINO	3	96	36	3	153	118	9	68	160
032	SALZANO	1	81	57	3	174	220	5	75	236
033	SAN DONA' DI PIAVE	9	92	267	9	403	978	70	278	1.278
034	SAN MICHELE AL TAGLIAMENTO	2	25	102	11	80	286	37	69	364
035	SANTA MARIA DI SALA	2	164	49	2	310	197	21	104	202
036	SANTO STINO DI LIVENZA	2	76	70	11	182	259	26	99	278
037	SCORZE'	1	163	92	2	309	285	17	165	342
038	SPINEA	3	101	159	3	278	758	12	203	907
039	STRA	—	99	20	—	235	83	5	214	143
040	TEGLIO VENETO	—	8	10	3	18	40	11	35	57
041	TORRE DI MOSTO	1	18	37	4	61	70	14	24	67
042	VENEZIA	15	522	1.975	58	1.955	10.247	159	2.378	17.055
043	VIGONOVO	—	189	24	2	242	100	17	247	151
	<b>TOTALE PROVINCIA</b>	<b>169</b>	<b>4.826</b>	<b>5.348</b>	<b>357</b>	<b>10.043</b>	<b>21.755</b>	<b>1.449</b>	<b>7.487</b>	<b>31.597</b>

## per sesso, classe di età e settore di attività economica

## FEMMINE

DI ETÀ (anni)												Codice dei Comuni
55 - 59			60 - 64			65 e più			TOTALE			
Agricoltura, caccia, foreste e pesca	Industrie	Altre attività	Agricoltura, caccia, foreste e pesca	Industrie	Altre attività	Agricoltura, caccia, foreste e pesca	Industrie	Altre attività	Agricoltura, caccia, foreste e pesca	Industrie	Altre attività	
5	3	9	2	1	7	2	—	2	70	143	204	001
7	1	15	—	—	5	—	—	6	20	262	294	002
2	1	18	1	2	5	1	—	3	24	554	403	003
4	2	20	9	—	7	6	—	7	34	604	366	004
2	1	45	—	1	11	—	—	9	72	62	956	005
15	7	68	3	2	15	2	3	24	147	1.250	916	006
4	3	16	—	1	5	1	—	5	41	115	367	007
27	22	157	5	2	63	2	4	59	358	972	2.965	008
15	2	7	3	—	2	1	—	—	55	166	123	009
3	—	11	2	—	7	1	1	3	59	256	160	010
5	2	20	2	2	8	—	—	10	52	224	666	011
2	11	55	1	3	20	1	—	16	22	552	977	012
8	7	26	2	—	13	—	—	6	59	147	762	013
—	5	16	—	—	6	—	2	1	5	471	289	014
7	2	14	1	1	7	—	—	3	15	166	218	015
3	2	20	—	—	5	—	—	6	28	201	393	016
2	2	16	—	—	2	—	—	3	11	385	199	017
7	4	6	2	—	1	—	—	3	26	128	132	018
17	5	119	3	2	26	1	2	28	121	294	2.012	019
1	4	5	—	1	6	—	1	6	13	408	451	020
3	2	31	—	—	18	1	2	8	20	580	1.074	021
11	2	7	2	—	8	1	—	2	52	247	263	022
12	10	90	1	1	45	2	2	31	77	1.461	2.184	023
8	4	81	2	2	20	3	—	19	51	720	1.706	024
6	—	15	1	—	12	—	—	8	44	269	650	025
4	4	26	2	1	11	4	2	7	32	482	873	026
3	1	13	—	—	7	—	1	2	14	227	343	027
2	2	17	1	1	6	2	—	5	23	456	416	028
20	9	99	10	3	33	3	1	29	122	531	2.163	029
10	1	3	3	1	2	—	—	2	62	199	137	030
—	—	10	—	—	5	2	—	4	17	317	333	031
1	3	20	—	2	5	2	—	6	12	335	544	032
10	13	114	5	6	47	1	3	35	104	795	2.719	033
9	3	42	5	—	11	4	—	8	68	177	813	034
5	1	12	2	2	4	—	—	16	32	581	480	035
7	7	27	—	—	12	1	—	11	47	364	657	036
7	7	26	2	2	14	—	—	9	29	646	768	037
1	7	58	2	3	21	—	—	13	21	592	1.916	038
1	11	13	—	2	4	—	1	4	6	562	267	039
5	—	5	1	—	4	—	—	2	20	61	118	040
2	2	11	2	1	3	1	—	4	24	106	192	041
35	164	1.828	5	42	694	12	36	469	284	5.097	32.268	042
4	8	11	—	1	6	—	—	5	23	687	297	043
302	347	3.222	82	88	1.213	57	61	899	2.416	22.852	64.034	

TAV. 11 - Popolazione residente non attiva

Codice dei Comuni	COMUNI	MENO DI 14 ANNI							
		BAMBINI CHE FREQUENTANO LA SCUOLA MATERNA		SCOLARI E STUDENTI		ALTRI		TOTALE	
		MF	M	MF	M	MF	M	MF	M
001	ANNONE VENETO	91	47	442	238	167	89	700	374
002	CAMPAGNA LUPIA	207	112	804	416	254	124	1.265	652
003	CAMPOLONGO MAGGIORE	290	153	1.240	637	437	225	1.967	1.015
004	CAMPONOGARA	311	162	1.306	676	462	231	2.079	1.069
005	CAORLE	373	183	1.672	854	486	270	2.531	1.307
006	CAVARZERE	443	233	2.048	1.061	720	368	3.211	1.662
007	CEGGIA	131	62	625	332	205	113	961	507
008	CHIOGGIA	1.703	869	7.987	4.070	2.301	1.197	11.991	6.136
009	CINTO CAOMAGGIORE	72	41	435	237	132	77	639	355
010	CONA	109	54	420	216	148	67	677	337
011	CONCORDIA SAGITTARIA	343	165	1.380	664	474	256	2.197	1.085
012	DOLO	431	210	1.783	930	460	255	2.674	1.395
013	ERACLEA	316	164	1.603	794	527	272	2.446	1.230
014	FIESSO D'ARTICO	163	87	855	427	194	92	1.212	606
015	FOSSALTA DI PIAVE	89	45	453	230	137	80	679	355
016	FOSSALTA DI PORTOGRUARO	162	90	761	371	224	102	1.147	563
017	FOSSO'	180	83	756	377	248	123	1.184	583
018	GRUARO	83	38	320	164	99	49	502	251
019	IESOLO	520	265	2.966	1.513	887	451	4.373	2.229
020	MARCON	281	158	1.258	647	437	226	1.976	1.031
021	MARTELLAGO	548	279	2.652	1.337	725	377	3.925	1.993
022	MEOLO	174	86	719	359	217	111	1.110	556
023	MIRA	1.086	548	4.885	2.511	1.306	640	7.277	3.699
024	MIRANO	677	355	3.311	1.678	830	411	4.818	2.444
025	MUSILE DI PIAVE	266	141	1.259	657	371	199	1.896	997
026	NOALE	381	214	1.683	839	588	302	2.652	1.355
027	NOVENTA DI PIAVE	150	68	666	327	207	104	1.023	499
028	PIANIGA	257	132	1.295	665	354	188	1.906	985
029	PORTOGRUARO	704	376	3.196	1.644	935	488	4.835	2.508
030	PRAMAGGIORE	123	54	427	218	176	94	726	366
031	QUARTO D'ALTINO	197	105	739	390	264	134	1.200	629
032	SALZANO	296	144	1.331	669	433	235	2.060	1.048
033	SAN DONA' DI PIAVE	801	404	4.305	2.243	1.271	641	6.377	3.288
034	SAN MICHELE AL TAGLIAMENTO	320	169	1.565	764	494	245	2.379	1.178
035	SANTA MARIA DI SALA	307	183	1.387	718	503	262	2.197	1.163
036	SANTO STINO DI LIVENZA	346	177	1.534	800	495	257	2.375	1.234
037	SCORZE'	463	244	2.121	1.089	647	352	3.231	1.685
038	SPINEA	753	408	3.734	1.928	764	380	5.251	2.716
039	STRA	167	85	920	462	246	133	1.333	680
040	TEGLIO VENETO	56	31	240	127	68	34	364	192
041	TORRE DI MOSTO	128	70	485	260	136	63	749	393
042	VENEZIA	7.276	3.744	38.348	19.678	9.602	4.903	55.226	28.325
043	VIGONOVO	288	160	1.156	574	343	177	1.787	911
	<b>TOTALE PROVINCIA</b>	<b>22.062</b>	<b>11.398</b>	<b>107.072</b>	<b>54.791</b>	<b>29.974</b>	<b>15.397</b>	<b>159.108</b>	<b>81.586</b>



## per sesso, classe di età e condizione non professionale

CASALINGHE	DA 14 ANNI IN POI								TOTALE		Codice dei Comuni
	STUDENTI		RITIRATI DAL LAVORO		ALTRI		TOTALE		MF	M	
	MF	M	MF	M	MF	M	MF	M			
523	162	83	571	260	46	36	1.302	379	2.002	753	001
1.131	218	128	569	331	108	74	2.026	533	3.291	1.185	002
1.746	292	158	882	546	234	136	3.154	840	5.121	1.855	003
1.878	321	185	921	549	191	134	3.311	868	5.390	1.937	004
2.301	569	278	1.135	581	346	236	4.351	1.095	6.882	2.402	005
3.012	814	489	3.030	1.383	299	204	7.155	2.076	10.366	3.738	006
1.080	305	179	623	372	88	64	2.096	615	3.057	1.122	007
12.377	2.479	1.376	4.897	3.317	1.239	807	20.992	5.500	32.983	11.636	008
502	159	98	518	242	54	39	1.233	379	1.872	734	009
546	182	110	513	228	49	33	1.290	371	1.967	708	010
2.023	492	224	1.328	680	189	127	4.032	1.031	6.229	2.116	011
2.957	791	421	1.374	904	334	202	5.456	1.527	8.130	2.922	012
2.644	514	276	820	547	398	270	4.376	1.093	6.822	2.323	013
1.250	258	135	436	310	123	86	2.067	531	3.279	1.137	014
859	193	87	439	280	63	39	1.554	406	2.233	761	015
1.142	307	155	631	374	119	77	2.199	606	3.346	1.169	016
1.026	192	98	564	317	114	82	1.896	497	3.080	1.080	017
521	157	88	406	211	44	29	1.128	328	1.630	579	018
4.531	1.388	708	2.027	1.085	526	361	8.472	2.154	12.845	4.383	019
1.707	326	178	601	409	135	91	2.769	678	4.745	1.709	020
3.610	976	513	1.130	786	349	225	6.065	1.524	9.990	3.517	021
1.086	247	143	467	300	118	82	1.918	525	3.028	1.081	022
8.517	1.881	1.060	3.126	2.312	584	424	14.108	3.796	21.385	7.495	023
5.235	1.548	800	2.420	1.545	429	306	9.632	2.651	14.450	5.095	024
1.991	550	284	913	548	231	158	3.685	990	5.581	1.987	025
2.485	728	382	913	585	396	227	4.522	1.194	7.174	2.549	026
1.158	267	164	567	371	129	92	2.121	627	3.144	1.126	027
1.810	416	235	796	499	225	148	3.247	882	5.153	1.867	028
4.943	1.693	870	2.512	1.568	531	365	9.679	2.803	14.514	5.311	029
581	147	76	386	208	85	50	1.199	334	1.925	700	030
1.186	209	114	399	274	110	56	1.904	444	3.104	1.073	031
1.989	456	270	830	512	215	148	3.490	930	5.550	1.978	032
6.748	2.215	1.159	2.771	1.735	883	552	12.617	3.446	18.994	6.734	033
2.501	733	388	1.315	724	500	315	5.049	1.427	7.428	2.605	034
2.080	401	259	846	543	243	160	3.570	962	5.767	2.125	035
2.278	526	272	1.253	701	258	173	4.315	1.146	6.690	2.380	036
2.833	771	430	1.063	635	377	211	5.044	1.276	8.275	2.961	037
5.583	1.806	935	1.647	1.259	446	271	9.482	2.465	14.733	5.181	038
1.252	280	176	533	337	143	89	2.208	602	3.541	1.282	039
393	90	51	332	178	73	39	888	268	1.252	460	040
779	188	102	437	251	114	64	1.518	417	2.267	810	041
<b>82.639</b>	<b>27.314</b>	<b>14.425</b>	<b>39.525</b>	<b>26.859</b>	<b>8.034</b>	<b>4.693</b>	<b>157.512</b>	<b>45.977</b>	<b>212.738</b>	<b>74.302</b>	<b>042</b>
1.406	249	134	642	389	239	148	2.536	671	4.323	1.582	043
<b>186.839</b>	<b>53.810</b>	<b>28.696</b>	<b>87.108</b>	<b>56.045</b>	<b>19.411</b>	<b>12.123</b>	<b>347.168</b>	<b>96.864</b>	<b>506.276</b>	<b>178.450</b>	

**TAV. 12 - Popolazione residente che rientra giornalmente nella propria dimora abituale, secondo il luogo di lavoro o di studio**

Codice dei Comuni	COMUNI	OCCUPATI		SCOLARI E STUDENTI		PERSONE CHE FREQUENTANO UN CORSO DI FORMAZIONE PROFESSIONALE		TOTALE	
		Nello stesso Comune	Fuori del Comune	Nello stesso Comune	Fuori del Comune	Nello stesso Comune	Fuori del Comune	Nello stesso Comune	Fuori del Comune
001	ANNONE VENETO	648	374	541	120	—	—	1.189	494
002	CAMPAGNA LUPIA	445	1.093	996	206	4	—	1.445	1.299
003	CAMPOLONGO MAGGIORE	628	1.800	1.419	355	7	2	2.054	2.157
004	CAMPONOGARA	740	1.936	1.602	308	14	1	2.356	2.245
005	CAORLE	2.271	524	1.961	528	5	1	4.237	1.053
006	CAVARZERE	3.878	1.729	2.586	616	9	—	6.473	2.345
007	CEGGIA	619	729	783	240	3	—	1.405	969
008	CHIOGGIA	11.156	2.838	11.277	647	53	5	22.486	3.490
009	CINTO CAOMAGGIORE	551	510	513	130	1	—	1.065	640
010	CONA	714	525	526	168	—	—	1.240	693
011	CONCORDIA SAGITTARIA	1.045	1.841	1.724	426	10	1	2.779	2.268
012	DOLO	1.648	2.311	2.394	533	14	1	4.056	2.845
013	ERACLEA	1.346	1.193	1.909	420	12	1	3.267	1.614
014	FIESSO D'ARTICO	946	984	903	343	3	—	1.852	1.327
015	FOSSALTA DI PIAVE	392	607	548	167	3	—	943	774
016	FOSSALTA DI PORTOGRUARO	935	772	903	272	8	2	1.846	1.046
017	FOSSO'	556	856	908	197	4	1	1.468	1.054
018	GRUARO	221	444	404	131	1	—	626	575
019	IESOLO	6.205	834	3.868	769	24	2	10.097	1.605
020	MARCON	1.138	1.520	1.481	368	6	2	2.625	1.890
021	MARTELLAGO	1.676	3.565	3.084	980	12	9	4.772	4.554
022	MEOLO	531	769	879	218	—	3	1.410	990
023	MIRA	3.607	7.162	5.865	1.870	42	7	9.514	9.039
024	MIRANO	2.737	3.931	4.710	696	21	2	7.468	4.629
025	MUSILE DI PIAVE	896	1.687	1.510	467	8	3	2.414	2.157
026	NOALE	1.818	1.841	2.125	594	17	2	3.960	2.437
027	NOVENTA DI PIAVE	654	821	810	230	4	—	1.468	1.051
028	PIANIGA	1.086	1.602	1.441	477	3	1	2.530	2.080
029	PORTOGRUARO	4.437	2.496	4.957	316	18	1	9.412	2.813
030	PRAMAGGIORE	585	474	487	180	—	—	1.072	654
031	QUARTO D'ALTINO	754	1.129	893	231	4	—	1.651	1.360
032	SALZANO	744	2.048	1.528	511	9	4	2.281	2.563
033	SAN DONA' DI PIAVE	6.137	2.669	6.090	844	29	1	12.256	3.514
034	SAN MICHELE AL TAGLIAMENTO	1.760	870	2.059	437	9	2	3.828	1.309
035	SANTA MARIA DI SALA	1.924	1.560	1.573	476	9	4	3.506	2.040
036	SANTO STINO DI LIVENZA	1.474	1.343	1.886	455	14	—	3.374	1.798
037	SCORZE'	1.729	2.056	2.526	740	13	6	4.268	2.802
038	SPINEA	1.402	5.903	4.360	1.768	32	5	5.794	7.676
039	STRA	672	1.323	985	355	7	2	1.664	1.680
040	TEGLIO VENETO	187	367	301	65	1	1	489	433
041	TORRE DI MOSTO	425	500	618	147	3	—	1.046	647
042	VENEZIA	100.577	6.534	68.393	3.633	571	—	169.541	10.167
043	VIGONOVO	932	1.563	1.216	451	2	2	2.150	2.016
	<b>TOTALE PROVINCIA</b>	<b>172.826</b>	<b>75.633</b>	<b>155.542</b>	<b>23.085</b>	<b>1.009</b>	<b>74</b>	<b>329.377</b>	<b>98.792</b>

TAV. 13 - Famiglie residenti per ampiezza della famiglia

Codice dei Comuni	COMUNI	FAMIGLIE CON COMPONENTI									
		1		2	3	4	5	6	7	8 e più	
		TOTALE	di cui non in coabitazione							Famiglie	Componenti
001	ANNONE VENETO	97	96	180	202	183	134	80	28	20	169
002	CAMPAGNA LUPIA	122	72	311	376	392	234	83	35	25	212
003	CAMPOLONGO MAGGIORE	200	144	423	512	574	347	179	85	55	471
004	CAMPONOGARA	235	156	478	589	642	367	167	75	30	254
005	CAORLE	507	278	623	788	878	413	147	67	37	354
006	CAVARZERE	586	515	1.197	1.321	1.202	581	256	117	69	611
007	CEGGIA	96	94	228	325	324	209	108	37	31	275
008	CHIOGGIA	2.823	1.777	3.516	3.742	4.194	1.853	571	203	133	1.150
009	CINTO CAOMAGGIORE	83	82	182	211	208	110	56	29	16	136
010	CONA	108	75	211	256	219	140	60	19	10	82
011	CONCORDIA SAGITTARIA	278	178	533	739	735	412	173	65	27	241
012	DOLO	527	370	915	1.002	1.041	421	178	54	24	213
013	ERACLEA	153	131	456	658	775	504	266	94	59	503
014	FIESSO D'ARTICO	152	131	333	412	487	230	75	23	3	26
015	FOSSALTA DI PIAVE	114	101	251	237	267	140	59	27	11	92
016	FOSSALTA DI PORTOGRUARO	165	126	386	455	400	208	70	25	7	62
017	FOSSO'	107	84	265	332	358	209	99	50	23	197
018	GRUARO	76	76	166	212	191	100	43	16	9	79
019	IESOLO	822	634	1.195	1.601	1.690	801	301	122	57	526
020	MARCON	142	123	436	663	711	259	104	27	17	161
021	MARTELLAGO	440	287	1.001	1.260	1.431	568	203	59	22	187
022	MEOLO	124	88	270	312	381	189	91	41	23	208
023	MIRA	1.320	720	2.493	2.924	3.019	1.105	331	101	44	390
024	MIRANO	631	539	1.392	1.611	1.810	971	371	102	64	551
025	MUSILE DI PIAVE	146	139	417	545	661	376	225	63	64	559
026	NOALE	328	284	700	856	905	429	176	74	42	359
027	NOVENTA DI PIAVE	224	141	359	385	358	207	72	30	15	132
028	PIANIGA	201	150	434	562	668	339	137	60	27	229
029	PORTOGRUARO	925	674	1.579	1.774	1.795	850	318	103	83	723
030	PRAMAGGIORE	76	65	168	212	199	126	72	29	21	189
031	QUARTO D'ALTINO	163	94	295	448	426	173	78	26	8	76
032	SALZANO	215	147	545	691	727	358	111	46	18	156
033	SAN DONA' DI PIAVE	1.037	818	1.872	2.217	2.419	1.154	475	156	97	838
034	SAN MICHELE AL TAGLIAMENTO	413	310	744	822	855	454	179	62	34	297
035	SANTA MARIA DI SALA	219	158	518	696	679	390	179	57	44	388
036	SANTO STINO DI LIVENZA	382	245	643	809	813	404	171	58	41	350
037	SCORZE'	307	239	724	918	1.086	552	207	97	46	393
038	SPINEA	973	567	1.729	1.940	2.179	774	179	48	21	194
039	STRA	212	161	407	450	470	246	70	26	18	151
040	TEGLIO VENETO	112	84	173	153	152	72	18	6	1	8
041	TORRE DI MOSTO	105	78	197	226	264	143	67	34	16	148
042	VENEZIA	20.733	17.925	29.795	28.364	26.471	9.221	2.535	690	407	3.517
043	VIGONOVO	201	166	348	498	560	336	117	57	31	279
	<b>TOTALE PROVINCIA</b>	<b>36.880</b>	<b>29.322</b>	<b>59.088</b>	<b>63.306</b>	<b>63.799</b>	<b>27.109</b>	<b>9.457</b>	<b>3.223</b>	<b>1.850</b>	<b>16.136</b>

TAV. 14 - Famiglie residenti secondo

Codice dei Comuni	COMUNI	FAMIGLIE					
		CONIUGI				CONIUGI	
		TOTALE		di cui con altre persone		TOTALE	
		Famiglie	Componenti	Famiglie	Componenti	Famiglie	Componenti
001	ANNONE VENETO	123	273	20	67	545	2.462
002	CAMPAGNA LUPIA	255	545	28	91	1.026	4.363
003	CAMPOLONGO MAGGIORE	333	712	38	122	1.554	6.914
004	CAMPONOGARA	386	819	33	113	1.617	6.877
005	CAORLE	497	1.062	44	156	2.100	8.752
006	CAVARZERE	915	1.920	69	228	3.116	12.988
007	CEGGIA	190	412	27	86	899	3.978
008	CHIOGGIA	2.614	5.401	146	465	9.679	39.559
009	CINTO CAOMAGGIORE	145	313	13	49	568	2.459
010	CONA	161	331	7	23	637	2.686
011	CONCORDIA SAGITTARIA	409	870	34	120	1.938	8.123
012	DOLO	708	1.491	63	201	2.414	9.824
013	ERACLEA	361	792	42	154	2.133	9.478
014	FIESSO D'ARTICO	264	562	24	82	1.109	4.525
015	FOSSALTA DI PIAVE	181	383	16	53	647	2.761
016	FOSSALTA DI PORTOGRUARO	316	675	36	115	1.036	4.214
017	FOSSO'	202	427	18	59	958	4.175
018	GRUARO	121	258	15	46	498	2.084
019	IESOLO	936	1.998	78	282	4.032	16.662
020	MARCON	392	825	27	95	1.646	6.600
021	MARTELLAGO	841	1.746	56	176	3.259	13.128
022	MEOLO	210	443	21	65	919	3.956
023	MIRA	2.049	4.259	122	405	6.904	27.163
024	MIRANO	1.125	2.362	93	298	4.429	18.540
025	MUSILE DI PIAVE	332	711	33	113	1.756	7.817
026	NOALE	537	1.132	46	150	2.214	9.276
027	NOVENTA DI PIAVE	267	560	22	70	943	3.921
028	PIANIGA	349	732	29	92	1.610	6.847
029	PORTOGRUARO	1.217	2.549	89	293	4.386	18.110
030	PRAMAGGIORE	134	278	8	26	570	2.506
031	QUARTO D'ALTINO	255	534	21	66	1.050	4.237
032	SALZANO	443	936	45	140	1.751	7.154
033	SAN DONA' DI PIAVE	1.396	2.918	106	338	5.779	24.041
034	SAN MICHELE AL TAGLIAMENTO	558	1.189	54	181	2.089	8.760
035	SANTA MARIA DI SALA	422	912	53	174	1.856	7.888
036	SANTO STINO DI LIVENZA	498	1.047	44	139	2.035	8.495
037	SCORZE'	566	1.181	38	125	2.618	11.073
038	SPINEA	1.418	2.906	56	182	4.800	18.810
039	STRA	311	639	15	47	1.134	4.665
040	TEGLIO VENETO	124	259	11	33	349	1.398
041	TORRE DI MOSTO	153	321	14	43	653	2.861
042	VENEZIA	21.964	45.702	1.556	4.886	59.798	233.152
043	VIGONOVO	273	589	38	119	1.432	6.165
	<b>TOTALE PROVINCIA</b>	<b>44.951</b>	<b>93.974</b>	<b>3.348</b>	<b>10.768</b>	<b>150.486</b>	<b>609.447</b>

## la tipologia della famiglia

COMPOSTE DA						ALTRO TIPO DI FAMIGLIA		TOTALE		Codice dei Comuni
E FIGLI		UN GENITORE E FIGLI								
di cui con altre persone		TOTALE		di cui con altre persone						
Famiglie	Componenti	Famiglie	Componenti	Famiglie	Componenti	Famiglie	Componenti	Famiglie	Componenti	
153	892	87	290	28	131	169	285	924	3.310	001
200	1.106	103	355	39	180	194	302	1.578	5.565	002
343	1.953	188	670	68	324	300	457	2.375	8.753	003
291	1.624	262	992	130	641	318	454	2.583	9.142	004
279	1.596	237	742	67	293	626	843	3.460	11.399	005
700	3.847	476	1.522	171	757	822	1.192	5.329	17.622	006
235	1.375	108	364	41	191	161	296	1.358	5.050	007
668	3.580	1.355	3.941	215	910	3.387	4.218	17.035	53.119	008
147	808	55	169	13	57	127	196	895	3.137	009
122	655	77	218	12	44	148	214	1.023	3.449	010
381	2.111	203	662	60	284	412	640	2.962	10.295	011
347	1.859	338	1.028	100	427	702	948	4.162	13.291	012
555	3.168	205	682	61	284	266	464	2.965	11.416	013
191	976	128	403	52	216	214	299	1.715	5.789	014
144	791	106	338	41	173	172	248	1.106	3.730	015
168	868	118	360	29	118	246	350	1.716	5.599	016
197	1.095	116	389	45	186	167	260	1.443	5.251	017
103	567	71	208	20	80	123	207	813	2.757	018
707	3.854	552	1.853	209	902	1.069	1.453	6.589	21.966	019
248	1.343	109	374	41	169	212	317	2.359	8.116	020
382	1.974	320	1.000	80	334	564	730	4.984	16.604	021
183	1.051	118	431	47	224	184	280	1.431	5.110	022
722	3.750	720	2.196	202	872	1.664	2.144	11.337	35.762	023
818	4.386	532	1.727	187	811	866	1.205	6.952	23.834	024
485	2.760	152	515	58	254	257	446	2.497	9.489	025
353	1.920	283	878	71	289	476	708	3.510	11.994	026
181	993	126	388	35	160	314	469	1.650	5.338	027
290	1.592	160	522	58	237	309	492	2.428	8.593	028
728	4.017	594	1.860	172	753	1.230	1.668	7.427	24.187	029
134	796	90	355	48	235	109	159	903	3.298	030
152	818	106	347	35	161	206	274	1.617	5.392	031
249	1.311	195	622	60	264	322	508	2.711	9.220	032
896	4.929	830	2.686	236	1.085	1.422	2.013	9.427	31.658	033
423	2.296	304	989	116	492	612	924	3.563	11.862	034
349	1.920	163	540	50	239	341	530	2.782	9.870	035
385	2.084	255	829	85	356	533	778	3.321	11.149	036
405	2.187	281	946	88	378	472	727	3.937	13.927	037
361	1.829	484	1.363	86	353	1.141	1.362	7.843	24.441	038
161	847	167	528	43	186	287	407	1.899	6.239	039
73	363	57	169	20	82	157	217	687	2.043	040
152	862	90	289	31	137	156	265	1.052	3.736	041
<b>6.424</b>	<b>32.415</b>	<b>10.780</b>	<b>30.120</b>	<b>2.348</b>	<b>9.195</b>	<b>25.674</b>	<b>31.987</b>	<b>118.216</b>	<b>340.961</b>	<b>042</b>
245	1.331	150	515	54	250	293	422	2.148	7.691	043
<b>20.730</b>	<b>110.499</b>	<b>21.851</b>	<b>65.375</b>	<b>5.652</b>	<b>23.714</b>	<b>47.424</b>	<b>62.358</b>	<b>264.712</b>	<b>831.154</b>	

TAV. 15 - Abitazioni in complesso (occupate)

Codice dei Comuni	COMUNI	ABITAZIONI OCCUPATE								
		NUMERO	Superficie m <sup>2</sup>	STANZE			Numero medio di stanze per abitazione	OCCU		
				Adibite esclusivamente o promiscuamente ad abitazione	Cucine	Adibite esclusivamente ad altro uso		TOTALE	Famiglie	Componenti
001	ANNONE VENETO	920	102.506	3.911	937	42	4.890	5,3	924	3.310
002	CAMPAGNA LUPIA	1.435	146.422	5.803	1.468	113	7.384	5,1	1.578	5.565
003	CAMPOLONGO MAGGIORE	2.199	225.319	8.865	2.108	156	11.129	5,1	2.375	8.753
004	CAMPONOGARA	2.433	241.168	9.436	2.363	157	11.956	4,9	2.583	9.142
005	CAORLE	3.110	286.812	12.085	2.801	237	15.123	4,9	3.456	11.395
006	CAVARZERE	5.165	433.787	17.759	4.788	278	22.825	4,4	5.318	17.537
007	CEGGIA	1.343	133.745	5.600	1.184	43	6.827	5,1	1.355	5.044
008	CHIOGGIA	15.436	1.208.583	51.249	13.814	369	65.432	4,2	17.021	53.071
009	CINTO CAOMAGGIORE	883	92.576	3.698	887	40	4.625	5,2	895	3.137
010	CONA	936	95.390	3.855	834	54	4.743	5,1	1.022	3.443
011	CONCORDIA SAGITTARIA	2.731	273.212	11.664	2.774	100	14.538	5,3	2.959	10.292
012	DOLO	3.857	391.220	15.517	3.740	376	19.633	5,1	4.159	13.275
013	ERACLEA	2.868	294.595	11.697	2.667	254	14.618	5,1	2.963	11.413
014	FIESSO D'ARTICO	1.680	171.281	6.756	1.592	168	8.516	5,1	1.715	5.789
015	FOSSALTA DI PIAVE	1.062	112.574	4.562	1.069	85	5.716	5,4	1.106	3.730
016	FOSSALTA DI PORTOGRUARO	1.589	164.441	6.895	1.504	158	8.557	5,4	1.716	5.599
017	FOSSO'	1.369	148.793	5.602	1.367	159	7.128	5,2	1.442	5.247
018	GRUARO	800	79.834	3.238	796	36	4.070	5,1	807	2.744
019	IESOLO	6.259	592.910	23.295	5.951	547	29.793	4,8	6.567	21.912
020	MARCON	2.302	232.234	8.771	2.250	109	11.130	4,8	2.355	8.105
021	MARTELLAGO	4.660	464.704	17.866	4.546	268	22.680	4,9	4.984	16.604
022	MEOLO	1.352	138.111	5.466	1.282	139	6.887	5,1	1.431	5.110
023	MIRA	10.163	972.103	38.435	9.596	537	48.568	4,8	11.334	35.755
024	MIRANO	6.751	699.102	25.945	6.433	561	32.939	4,9	6.948	23.824
025	MUSILE DI PIAVE	2.471	242.978	9.721	2.354	146	12.221	4,9	2.496	9.488
026	NOALE	3.411	368.072	13.713	3.262	443	17.418	5,1	3.509	11.989
027	NOVENTA DI PIAVE	1.496	142.651	6.028	1.399	163	7.590	5,1	1.650	5.338
028	PIANIGA	2.280	230.696	9.030	2.309	240	11.579	5,1	2.421	8.574
029	PORTOGRUARO	6.971	716.442	29.529	6.640	542	36.711	5,3	7.425	24.183
030	PRAMAGGIORE	884	98.014	3.699	907	65	4.671	5,3	902	3.295
031	QUARTO D'ALTINO	1.480	144.181	5.666	1.448	88	7.202	4,9	1.614	5.370
032	SALZANO	2.504	251.587	9.577	2.456	216	12.249	4,9	2.709	9.215
033	SAN DONA' DI PIAVE	8.969	893.548	36.222	8.348	693	45.263	5,0	9.419	31.644
034	SAN MICHELE AL TAGLIAMENTO	3.386	327.958	14.057	3.019	356	17.432	5,1	3.557	11.843
035	SANTA MARIA DI SALA	2.592	277.209	10.404	2.583	360	13.347	5,1	2.782	9.870
036	SANTO STINO DI LIVENZA	3.030	304.854	12.438	3.037	223	15.698	5,2	3.319	11.145
037	SCORZE'	3.762	397.968	15.031	3.737	390	19.158	5,1	3.926	13.902
038	SPINEA	7.220	692.412	26.364	6.813	353	33.530	4,6	7.835	24.421
039	STRA	1.787	175.296	7.059	1.686	133	8.878	5,0	1.896	6.234
040	TEGLIO VENETO	637	60.555	2.752	601	89	3.442	5,4	681	2.021
041	TORRE DI MOSTO	958	99.054	4.065	973	61	5.099	5,3	1.052	3.736
042	VENEZIA	114.254	9.669.377	381.018	101.303	3.761	486.082	4,3	118.112	340.725
043	VIGONOVO	2.038	206.802	7.804	1.955	171	9.930	4,9	2.148	7.691
	<b>TOTALE PROVINCIA</b>	<b>251.433</b>	<b>23.001.076</b>	<b>912.147</b>	<b>231.581</b>	<b>13.479</b>	<b>1.157.207</b>	<b>4,6</b>	<b>264.466</b>	<b>830.480</b>

## e non occupate); altri tipi di alloggio

PANTI		ABITAZIONI NON OCCUPATE				TOTALE			ALTRI TIPI DI ALLOGGIO			Codice dei Comuni
Numero medio occupanti per abitazione	Numero medio occupanti per stanza	NUMERO	di cui con persone temporaneamente presenti	STANZE	Numero medio stanze per abitazione	NUMERO	STANZE	Numero medio stanze per abitazione	NUMERO	OCCUPANTI		
										Famiglie	Componenti	
3.6	0.7	160	—	764	4.8	1.080	5.654	5.2	—	—	—	001
3.9	0.8	112	4	560	5.0	1.547	7.944	5.1	—	—	—	002
4.0	0.8	140	4	579	4.1	2.339	11.708	5.0	—	—	—	003
3.8	0.8	129	2	624	4.8	2.562	12.580	4.9	—	—	—	004
3.7	0.8	9.623	24	28.286	2.9	12.733	43.409	3.4	4	4	4	005
3.4	0.8	471	3	1.966	4.2	5.636	24.791	4.4	11	11	85	006
3.8	0.7	108	1	501	4.6	1.451	7.328	5.1	3	3	6	007
3.4	0.8	5.721	82	16.334	2.9	21.157	81.766	3.9	10	13	45	008
3.6	0.7	152	2	751	4.9	1.035	5.376	5.2	—	—	—	009
3.7	0.7	81	3	368	4.5	1.017	5.111	5.0	1	1	6	010
3.8	0.7	171	2	875	5.1	2.902	15.413	5.3	3	3	3	011
3.4	0.7	344	3	1.581	4.6	4.201	21.214	5.0	3	3	16	012
4.0	0.8	1.781	5	6.293	3.5	4.649	20.911	4.5	2	2	3	013
3.4	0.7	106	—	542	5.1	1.786	9.058	5.1	—	—	—	014
3.5	0.7	71	—	345	4.9	1.133	6.061	5.3	—	—	—	015
3.5	0.7	150	—	755	5.0	1.739	9.312	5.4	—	—	—	016
3.8	0.8	40	—	173	4.3	1.409	7.301	5.2	1	1	4	017
3.4	0.7	110	—	518	4.7	910	4.588	5.0	6	6	13	018
3.5	0.7	13.561	4	46.513	3.4	19.820	76.306	3.8	16	22	54	019
3.5	0.7	213	1	1.005	4.7	2.515	12.135	4.8	4	4	11	020
3.6	0.7	358	2	1.575	4.4	5.018	24.255	4.8	—	—	—	021
3.8	0.8	87	—	400	4.6	1.439	7.287	5.1	—	—	—	022
3.5	0.7	604	27	2.800	4.6	10.767	51.368	4.8	3	3	7	023
3.5	0.7	552	7	2.426	4.4	7.303	35.365	4.8	1	1	7	024
3.8	0.8	197	1	850	4.3	2.668	13.071	4.9	1	1	1	025
3.5	0.7	307	6	1.358	4.4	3.718	18.776	5.1	—	—	—	026
3.6	0.7	241	2	815	3.4	1.737	8.405	4.8	—	—	—	027
3.8	0.8	92	—	439	4.8	2.372	12.018	5.1	7	7	19	028
3.5	0.7	831	21	4.015	4.8	7.802	40.726	5.2	2	2	4	029
3.7	0.7	190	1	934	4.9	1.074	5.605	5.2	1	1	3	030
3.6	0.8	148	4	668	4.5	1.628	7.870	4.8	3	3	22	031
3.7	0.8	289	1	1.461	5.1	2.793	13.710	4.9	2	2	5	032
3.5	0.7	672	5	3.009	4.5	9.641	48.272	5.0	7	8	14	033
3.5	0.7	15.451	12	43.784	2.8	18.837	61.216	3.2	5	6	19	034
3.8	0.8	252	3	1.175	4.7	2.844	14.522	5.1	—	—	—	035
3.7	0.7	541	13	2.575	4.8	3.571	18.273	5.1	2	2	4	036
3.7	0.7	248	11	1.194	4.8	4.010	20.352	5.1	6	8	16	037
3.4	0.7	423	10	1.795	4.2	7.643	35.325	4.6	8	8	20	038
3.5	0.7	199	—	950	4.8	1.986	9.828	4.9	2	3	5	039
3.2	0.6	40	—	126	3.2	677	3.568	5.3	1	2	5	040
3.9	0.7	208	1	1.041	5.0	1.166	6.140	5.3	—	—	—	041
3.0	0.7	7.195	212	27.030	3.8	121.449	513.112	4.2	102	104	236	042
3.8	0.8	108	2	413	3.8	2.146	10.343	4.8	—	—	—	043
<b>3,3</b>	<b>0,7</b>	<b>62.477</b>	<b>481</b>	<b>210.166</b>	<b>3,4</b>	<b>313.910</b>	<b>1.367.373</b>	<b>4,4</b>	<b>217</b>	<b>234</b>	<b>637</b>	

## TAV. 16 - Abitazioni occupate

Codice dei Comuni	COMUNI	PROPRIETÀ							ABITAZIONI	Superficie m <sup>2</sup>
		ABITAZIONI	Superficie m <sup>2</sup>	Superficie media per abitazione	STANZE		OCCUPANTI			
					TOTALE	Adibite esclusivamente o promiscuamente ad abitazione	Famiglie	Componenti		
001	ANNONE VENETO	699	80.715	115,5	3.839	3.091	700	2.542	162	15.109
002	CAMPAGNA LUPIA	1.098	117.724	107,2	5.893	4.654	1.230	4.386	251	20.883
003	CAMPOLONGO MAGGIORE	1.776	189.435	106,7	9.318	7.465	1.938	7.369	321	27.020
004	CAMPONOGARA	1.909	197.506	103,5	9.754	7.746	2.048	7.440	396	32.184
005	CAORLE	1.855	181.155	97,7	9.377	7.476	2.061	6.811	872	67.562
006	CAVARZERE	3.022	275.120	91,0	14.290	11.233	3.141	10.543	1.795	129.846
007	CEGGIA	926	95.835	103,5	4.847	3.987	937	3.558	330	27.987
008	CHIOGGIA	8.499	743.836	87,5	39.088	31.052	9.475	29.513	5.990	396.019
009	CINTO CAOMAGGIORE	741	79.326	107,1	3.954	3.167	752	2.655	100	9.206
010	CONA	555	60.744	109,4	2.959	2.422	611	2.063	285	25.615
011	CONCORDIA SAGITTARIA	2.289	232.806	101,7	12.391	9.983	2.502	8.807	352	31.929
012	DOLO	2.471	270.354	109,4	13.386	10.644	2.704	8.942	1.204	102.649
013	ERACLEA	2.070	222.961	107,7	10.976	8.810	2.143	8.522	601	51.967
014	FIESSO D'ARTICO	1.187	129.216	108,9	6.369	5.091	1.220	4.256	427	35.643
015	FOSSALTA DI PIAVE	701	80.596	115,0	4.045	3.263	734	2.554	294	25.116
016	FOSSALTA DI PORTOGRUARO	1.281	136.728	106,7	7.108	5.748	1.392	4.625	214	19.080
017	FOSSO'	1.104	124.578	112,8	5.943	4.696	1.163	4.317	184	15.983
018	GRUARO	658	66.834	101,6	3.381	2.698	665	2.314	83	7.654
019	IESOLO	3.746	387.244	103,4	19.070	15.005	3.974	13.641	1.921	153.691
020	MARCON	1.696	180.018	106,1	8.524	6.751	1.741	6.173	455	39.588
021	MARTELLAGO	3.277	346.287	105,7	16.610	13.164	3.547	12.005	1.151	96.655
022	MEOLO	950	102.598	108,0	5.071	4.039	1.019	3.737	316	26.559
023	MIRA	6.989	707.695	101,3	34.874	27.757	7.907	25.334	2.644	215.061
024	MIRANO	4.823	527.149	109,3	24.576	19.446	4.987	17.647	1.601	140.888
025	MUSILE DI PIAVE	1.665	173.912	104,5	8.660	6.934	1.683	6.704	622	52.396
026	NOALE	2.433	280.885	115,4	13.114	10.362	2.512	8.915	841	73.945
027	NOVENTA DI PIAVE	909	93.135	102,5	4.911	3.919	1.022	3.323	514	42.398
028	PIANIGA	1.717	181.933	106,0	8.991	7.047	1.835	6.668	450	37.895
029	PORTOGRUARO	4.509	490.266	108,7	25.089	20.331	4.871	16.282	2.103	188.325
030	PRAMAGGIORE	680	77.605	114,1	3.715	2.957	694	2.625	171	17.071
031	QUARTO D'ALTINO	912	94.665	103,8	4.643	3.668	1.010	3.403	460	39.251
032	SALZANO	1.932	202.491	104,8	9.772	7.647	2.113	7.365	454	38.157
033	SAN DONA' DI PIAVE	5.394	582.768	108,0	29.118	23.443	5.717	19.921	3.115	265.798
034	SAN MICHELE AL TAGLIAMENTO	2.490	254.078	102,0	13.388	10.839	2.618	8.846	641	49.201
035	SANTA MARIA DI SALA	2.008	224.631	111,9	10.648	8.316	2.177	7.902	416	36.098
036	SANTO STINO DI LIVENZA	2.245	235.042	104,7	12.018	9.562	2.491	8.505	586	50.444
037	SCORZE'	2.820	313.039	111,0	14.910	11.757	2.966	10.754	744	65.096
038	SPINEA	4.292	446.831	104,1	21.290	16.935	4.725	14.928	2.639	218.765
039	STRA	1.107	120.117	108,5	5.944	4.785	1.194	4.036	579	47.318
040	TEGLIO VENETO	535	52.318	97,8	2.936	2.345	575	1.709	82	6.419
041	TORRE DI MOSTO	689	75.052	108,9	3.806	3.064	765	2.794	191	15.276
042	VENEZIA	53.050	4.922.289	92,8	242.292	192.203	55.059	160.538	56.888	4.388.046
043	VIGONOVO	1.492	161.201	108,0	7.614	6.020	1.587	5.837	457	37.614
	<b>TOTALE PROVINCIA</b>	<b>145.201</b>	<b>14.518.718</b>	<b>100,0</b>	<b>718.502</b>	<b>571.522</b>	<b>154.205</b>	<b>500.809</b>	<b>93.902</b>	<b>7.383.407</b>



## per titolo di godimento

AFFITTO					ALTRO TITOLO							Codice dei Comuni
Superficie media per abitazione	STANZE		OCCUPANTI		ABITAZIONI	Superficie m <sup>2</sup>	Superficie media per abitazione	STANZE		OCCUPANTI		
	TOTALE	Adibite esclusivamente o promiscuamente ad abitazione	Famiglie	Componenti				TOTALE	Adibite esclusivamente o promiscuamente ad abitazione	Famiglie	Componenti	
93.3	731	568	164	543	59	6.682	113,3	320	252	60	225	001
83.2	1.081	831	258	899	86	7.815	90,9	410	318	90	280	002
84.2	1.363	1.054	333	1.080	102	8.864	86,9	448	346	104	304	003
81.3	1.635	1.256	401	1.325	128	11.478	89,7	567	434	134	377	004
77.5	3.745	2.992	979	3.082	383	38.095	99,5	2.001	1.617	416	1.502	005
72.3	6.995	5.335	1.822	5.866	348	28.821	82,8	1.540	1.191	355	1.128	006
84.8	1.482	1.201	331	1.150	87	9.923	114,1	498	412	87	336	007
66.1	22.549	17.242	6.521	20.512	947	68.728	72,6	3.795	2.955	1.025	3.046	008
92.1	461	364	100	344	42	4.044	96,3	210	167	43	138	009
89.9	1.312	1.044	308	1.040	96	9.031	94,1	472	389	103	340	010
90.7	1.697	1.332	360	1.169	90	8.477	94,2	450	349	97	316	011
85.3	5.339	4.173	1.258	3.784	182	18.217	100,1	908	700	197	549	012
86.5	2.651	2.098	612	2.109	197	19.667	99,8	991	789	208	782	013
83.5	1.831	1.413	427	1.352	66	6.422	97,3	316	252	68	181	014
85.4	1.330	1.030	298	953	67	6.862	102,4	341	269	74	223	015
89.2	986	775	222	674	94	8.633	91,8	463	372	102	300	016
86.9	804	617	193	684	81	8.232	101,6	381	289	86	246	017
92.2	415	327	83	274	59	5.346	90,6	274	213	59	156	018
80.0	8.093	6.279	1.979	6.176	592	51.975	87,8	2.630	2.011	614	2.095	019
87.0	1.972	1.536	459	1.479	151	12.628	83,6	634	484	155	453	020
84.0	4.996	3.860	1.191	3.890	232	21.762	93,8	1.074	842	246	709	021
84.0	1.385	1.084	323	1.071	86	8.954	104,1	431	343	89	302	022
81.3	11.214	8.711	2.840	8.766	530	49.347	93,1	2.480	1.967	587	1.655	023
88.0	6.875	5.347	1.627	5.145	327	31.065	95,0	1.488	1.152	334	1.032	024
84.2	2.701	2.111	626	2.131	184	16.670	90,6	860	676	187	653	025
87.9	3.672	2.861	854	2.672	137	13.242	96,7	632	490	143	402	026
82.5	2.304	1.815	546	1.736	73	7.118	97,5	375	294	82	279	027
84.2	2.039	1.562	466	1.564	113	10.868	96,2	549	421	120	342	028
89.6	9.708	7.651	2.177	6.668	359	37.851	105,4	1.914	1.547	377	1.233	029
99.8	791	611	175	553	33	3.338	101,2	165	131	33	117	030
85.3	2.044	1.592	489	1.607	108	10.265	95,0	515	406	115	360	031
84.0	1.961	1.540	472	1.489	118	10.939	92,7	516	390	124	361	032
85.3	13.849	10.941	3.218	10.116	460	44.982	97,8	2.296	1.838	484	1.607	033
76.8	2.768	2.200	670	2.074	255	24.679	96,8	1.276	1.018	269	923	034
86.8	1.887	1.466	429	1.446	168	16.480	98,1	812	622	176	522	035
86.1	2.666	2.078	610	1.941	199	19.368	97,3	1.014	798	218	699	036
87.5	3.243	2.484	759	2.538	198	19.833	100,2	1.005	790	201	610	037
82.9	10.949	8.426	2.792	8.633	289	26.816	92,8	1.291	1.003	318	860	038
81.7	2.516	1.957	593	1.885	101	7.861	77,8	418	317	109	313	039
78.3	407	329	86	254	20	1.818	90,9	99	78	20	58	040
80.0	820	624	198	616	78	8.726	111,9	473	377	89	326	041
77.1	225.609	174.647	58.495	168.131	4.316	359.042	83,2	18.181	14.168	4.558	12.056	042
82.3	1.924	1.479	468	1.568	89	7.987	89,7	392	305	93	286	043
<b>78,6</b>	<b>382.800</b>	<b>296.843</b>	<b>97.212</b>	<b>290.989</b>	<b>12.330</b>	<b>1.098.951</b>	<b>89,1</b>	<b>55.905</b>	<b>43.782</b>	<b>13.049</b>	<b>38.682</b>	

## TAV. 17 - Abitazioni occupate

Codice dei Comuni	COMUNI	EPOCA DI						
		Prima del 1919		1919 - 1945		1946 - 1960		1961
		Abitazioni	Stanze	Abitazioni	Stanze	Abitazioni	Stanze	Abitazioni
001	ANNONE VENETO	128	662	157	773	129	651	202
002	CAMPAGNA LUPIA	124	589	131	596	230	1.199	469
003	CAMPOLONGO MAGGIORE	197	931	227	1.016	385	1.887	624
004	CAMPONOGARA	266	1.183	185	886	421	1.973	734
005	CAORLE	195	1.094	182	1.138	750	3.583	1.273
006	CAVARZERE	698	3.019	847	3.374	1.727	7.404	807
007	CEGGIA	143	780	128	681	321	1.466	387
008	CHIOGGIA	3.565	12.876	1.166	4.530	2.338	10.079	5.334
009	CINTO CAOMAGGIORE	141	703	110	588	132	712	240
010	CONA	124	656	142	679	173	845	216
011	CONCORDIA SAGITTARIA	178	900	168	901	580	3.005	930
012	DOLO	584	2.946	287	1.399	763	3.756	1.081
013	ERACLEA	69	398	237	1.265	552	2.662	1.079
014	FIESSO D'ARTICO	177	801	120	587	321	1.629	628
015	FOSSALTA DI PIAVE	72	387	178	1.007	223	1.089	331
016	FOSSALTA DI PORTOGRUARO	209	1.150	89	495	388	1.988	373
017	FOSSO'	122	564	136	673	258	1.331	394
018	GRUARO	130	624	97	482	120	614	240
019	IESOLO	153	795	370	1.962	1.579	7.239	2.967
020	MARCON	73	344	124	598	286	1.291	673
021	MARTELLAGO	256	1.199	199	969	652	3.043	1.749
022	MEOLO	175	937	118	608	253	1.216	422
023	MIRA	1.206	5.870	784	3.586	2.302	10.851	3.296
024	MIRANO	785	3.758	513	2.495	1.376	6.422	2.290
025	MUSILE DI PIAVE	124	632	302	1.485	394	1.814	964
026	NOALE	431	2.208	202	997	582	2.902	1.115
027	NOVENTA DI PIAVE	76	401	286	1.502	243	1.150	382
028	PIANIGA	244	1.122	175	888	459	2.259	824
029	PORTOGRUARO	578	3.171	562	2.877	1.579	8.056	2.349
030	PRAMAGGIORE	82	440	109	553	88	476	210
031	QUARTO D'ALTINO	106	539	59	298	275	1.269	540
032	SALZANO	293	1.363	147	713	408	1.929	757
033	SAN DONA' DI PIAVE	288	1.574	908	4.636	1.929	9.185	3.394
034	SAN MICHELE AL TAGLIAMENTO	319	1.591	235	1.232	780	3.844	1.087
035	SANTA MARIA DI SALA	293	1.309	260	1.255	351	1.807	730
036	SANTO STINO DI LIVENZA	255	1.298	280	1.452	611	3.031	818
037	SCORZE'	369	1.755	217	1.111	439	2.199	1.320
038	SPINEA	245	1.259	171	827	1.473	6.667	3.514
039	STRA	296	1.453	141	700	326	1.528	532
040	TEGLIO VENETO	116	630	96	495	96	513	159
041	TORRE DI MOSTO	80	455	129	725	217	1.038	247
042	VENEZIA	28.179	119.564	12.557	51.248	32.774	136.652	30.511
043	VIGONOVO	219	954	173	783	373	1.780	756
	<b>TOTALE PROVINCIA</b>	<b>42.363</b>	<b>184.884</b>	<b>23.704</b>	<b>105.065</b>	<b>59.656</b>	<b>264.034</b>	<b>76.948</b>

## per epoca di costruzione

COSTRUZIONE									Codice dei Comuni
- 1971	1972 - 1975		1976 - 1980		dopo il 1980		TOTALE		
Stanze	Abitazioni	Stanze	Abitazioni	Stanze	Abitazioni	Stanze	Abitazioni	Stanze	
1.127	131	731	156	850	17	96	920	4.890	001
2.439	225	1.188	237	1.277	19	96	1.435	7.384	002
3.219	380	1.997	334	1.801	52	278	2.199	11.129	003
3.645	431	2.194	364	1.914	32	161	2.433	11.956	004
6.020	441	1.996	250	1.209	19	83	3.110	15.123	005
3.899	484	2.285	513	2.409	89	435	5.165	22.825	006
1.993	174	902	172	906	18	99	1.343	6.827	007
24.219	1.753	7.800	1.212	5.605	68	323	15.436	65.432	008
1.258	136	710	111	585	13	69	883	4.625	009
1.121	118	618	147	745	16	79	936	4.743	010
4.884	375	2.052	455	2.537	45	259	2.731	14.538	011
5.640	556	2.849	540	2.807	46	236	3.857	19.633	012
5.458	431	2.222	447	2.327	53	286	2.868	14.618	013
3.179	220	1.168	181	985	33	167	1.680	8.516	014
1.785	127	702	114	641	17	105	1.062	5.716	015
2.034	291	1.539	220	1.226	19	125	1.589	8.557	016
2.059	219	1.147	225	1.283	15	71	1.369	7.128	017
1.237	111	588	97	501	5	24	800	4.070	018
13.814	579	2.819	539	2.803	72	361	6.259	29.793	019
3.229	637	3.152	471	2.328	38	188	2.302	11.130	020
8.354	1.050	5.283	682	3.460	72	372	4.660	22.680	021
2.100	196	1.025	178	946	10	55	1.352	6.887	022
15.865	1.580	7.622	918	4.387	77	387	10.163	48.568	023
11.336	825	4.080	853	4.280	109	568	6.751	32.939	024
4.830	310	1.573	349	1.752	28	135	2.471	12.221	025
5.728	531	2.829	508	2.538	42	216	3.411	17.418	026
1.984	231	1.177	249	1.220	29	156	1.496	7.590	027
4.238	318	1.664	229	1.253	31	155	2.280	11.579	028
12.311	957	5.216	846	4.479	100	601	6.971	36.711	029
1.110	189	1.010	191	1.006	15	76	884	4.671	030
2.641	241	1.182	228	1.115	31	158	1.480	7.202	031
3.678	458	2.288	396	2.048	45	230	2.504	12.249	032
17.135	1.321	6.757	1.039	5.499	90	477	8.969	45.263	033
5.568	436	2.371	469	2.517	60	309	3.386	17.432	034
3.861	358	1.930	556	2.962	44	223	2.592	13.347	035
4.282	512	2.656	505	2.693	49	286	3.030	15.698	036
6.615	714	3.746	645	3.432	58	300	3.762	19.158	037
16.226	894	4.351	881	4.015	42	185	7.220	33.530	038
2.630	230	1.174	248	1.317	14	76	1.787	8.878	039
864	89	467	63	380	18	93	637	3.442	040
1.369	99	539	165	869	21	104	958	5.099	041
<b>131.893</b>	<b>6.100</b>	<b>27.810</b>	<b>3.819</b>	<b>17.539</b>	<b>314</b>	<b>1.376</b>	<b>114.254</b>	<b>486.082</b>	<b>042</b>
3.744	302	1.561	197	1.007	18	101	2.038	9.930	043
<b>360.621</b>	<b>25.760</b>	<b>126.970</b>	<b>20.999</b>	<b>105.453</b>	<b>2.003</b>	<b>10.180</b>	<b>251.433</b>	<b>1.157.207</b>	

TAV. 18 - Abitazioni occupate

Codice dei Comuni	COMUNI	ABITAZIONI							
		1			2			3	
		Abitazioni	Occupanti		Abitazioni	Occupanti		Abitazioni	Occu
			Famiglie	Componenti		Famiglie	Componenti		Famiglie
001	ANNONE VENETO	1	1	1	27	27	50	53	53
002	CAMPAGNA LUPIA	—	—	—	32	33	76	151	161
003	CAMPOLONGO MAGGIORE	3	3	4	60	60	112	211	218
004	CAMPONOGARA	1	1	1	73	74	130	267	277
005	CAORLE	18	19	38	97	97	222	396	424
006	CAVARZERE	14	14	18	382	390	803	1.042	1.061
007	CEGGIA	—	—	—	20	21	37	117	117
008	CHIOGGIA	149	154	235	1.232	1.282	2.785	3.173	3.442
009	CINTO CAOMAGGIORE	—	—	—	16	16	25	36	36
010	CONA	—	—	—	23	23	40	79	84
011	CONCORDIA SAGITTARIA	2	2	2	34	35	53	122	125
012	DOLO	7	7	16	79	81	136	359	377
013	ERACLEA	7	7	9	36	37	62	223	227
014	FIESSO D'ARTICO	3	3	3	46	46	90	140	144
015	FOSSALTA DI PIAVE	1	1	1	25	26	43	76	78
016	FOSSALTA DI PORTOGRUARO	2	2	3	19	19	35	99	101
017	FOSSO'	3	3	3	28	29	52	122	123
018	GRUARO	—	—	—	18	18	26	48	48
019	IESOLO	14	14	22	234	236	472	829	849
020	MARCON	5	5	5	48	48	94	207	211
021	MARTELLAGO	6	6	11	57	60	108	353	370
022	MEOLO	2	2	2	10	10	15	96	102
023	MIRA	9	9	9	182	187	343	1.012	1.081
024	MIRANO	15	15	24	208	209	359	663	674
025	MUSILE DI PIAVE	8	8	10	52	52	98	185	189
026	NOALE	7	8	15	80	82	151	307	310
027	NOVENTA DI PIAVE	2	2	2	29	32	55	110	113
028	PIANIGA	—	—	—	47	48	71	229	236
029	PORTOGRUARO	6	6	6	102	102	157	473	494
030	PRAMAGGIORE	3	3	3	9	10	14	50	50
031	QUARTO D'ALTINO	2	2	2	35	35	54	101	104
032	SALZANO	4	4	6	54	56	107	230	243
033	SAN DONA' DI PIAVE	13	13	20	293	294	488	639	651
034	SAN MICHELE AL TAGLIAMENTO	6	6	11	104	106	193	351	363
035	SANTA MARIA DI SALA	8	8	9	69	71	132	247	255
036	SANTO STINO DI LIVENZA	4	4	6	57	58	101	207	218
037	SCORZE'	4	5	15	79	80	158	296	302
038	SPINEA	7	7	9	168	171	289	717	768
039	STRA	4	4	4	63	66	119	161	166
040	TEGLIO VENETO	—	—	—	14	14	20	41	41
041	TORRE DI MOSTO	1	1	2	20	22	37	71	74
042	VENEZIA	815	828	1.212	6.071	6.208	11.814	23.897	24.456
043	VIGONOVO	8	8	9	72	74	133	186	190
	<b>TOTALE PROVINCIA</b>	<b>1.164</b>	<b>1.185</b>	<b>1.748</b>	<b>10.404</b>	<b>10.645</b>	<b>20.359</b>	<b>38.372</b>	<b>39.606</b>

## per numero di stanze

CON STANZE												Codice dei Comuni
Comuni	4			5			6 e più					
	Abitazioni	Occupanti		Abitazioni	Occupanti		Abitazioni	Stanze	Occupanti			
		Famiglie	Componenti		Famiglie	Componenti			Famiglie	Componenti		
122	186	187	547	316	319	1.150	337	2.352	337	1.440	001	
456	383	404	1.319	408	449	1.619	461	3.295	531	2.095	002	
625	650	686	2.312	611	651	2.500	664	4.718	757	3.200	003	
787	768	798	2.667	681	720	2.729	643	4.531	713	2.828	004	
1.143	947	1.035	3.150	845	955	3.203	807	5.710	926	3.639	005	
3.033	1.661	1.705	5.428	1.114	1.155	4.223	952	6.707	993	4.032	006	
328	396	400	1.320	433	437	1.661	377	2.687	380	1.698	007	
9.929	4.816	5.278	16.669	3.973	4.425	15.033	2.093	14.171	2.440	8.420	008	
92	199	199	571	330	333	1.161	302	2.039	311	1.288	009	
211	282	308	969	282	309	1.075	270	1.922	298	1.148	010	
284	596	626	1.871	985	1.066	3.746	992	6.793	1.105	4.336	011	
873	1.179	1.248	3.676	1.128	1.213	4.059	1.105	8.035	1.233	4.515	012	
621	816	827	2.853	966	993	3.947	820	5.776	872	3.921	013	
358	530	539	1.721	495	506	1.799	466	3.406	477	1.818	014	
172	297	305	917	283	296	1.066	380	2.834	400	1.531	015	
237	378	400	1.183	490	520	1.756	601	4.258	674	2.385	016	
343	371	388	1.262	374	392	1.467	471	3.349	507	2.120	017	
101	195	196	593	290	294	1.023	249	1.660	251	1.001	018	
2.216	1.927	1.993	6.284	1.820	1.946	6.793	1.435	10.016	1.529	6.125	019	
569	714	723	2.320	797	814	2.890	531	3.567	554	2.227	020	
964	1.675	1.754	5.549	1.579	1.687	5.831	990	6.906	1.107	4.141	021	
248	443	462	1.453	408	430	1.631	393	2.765	425	1.761	022	
2.759	3.900	4.194	12.882	2.912	3.288	10.847	2.148	14.999	2.575	8.915	023	
1.729	2.175	2.232	7.235	2.020	2.070	7.469	1.670	11.719	1.748	7.008	024	
526	776	780	2.637	831	838	3.354	619	4.295	629	2.863	025	
831	997	1.020	3.191	1.011	1.028	3.716	1.009	7.287	1.061	4.085	026	
273	436	473	1.382	500	549	1.830	419	2.956	481	1.796	027	
637	714	744	2.492	608	640	2.322	682	4.902	753	3.052	028	
1.079	1.808	1.880	5.378	2.201	2.325	7.757	2.381	16.845	2.618	9.806	029	
120	187	190	579	357	365	1.305	278	1.967	284	1.274	030	
281	517	553	1.762	507	561	1.939	318	2.224	359	1.332	031	
670	845	889	2.890	790	854	3.061	581	4.117	663	2.481	032	
1.584	2.520	2.629	8.061	3.090	3.252	11.398	2.414	17.217	2.580	10.093	033	
948	877	912	2.716	934	989	3.388	1.114	7.987	1.181	4.587	034	
686	678	719	2.379	772	822	3.019	818	5.888	907	3.645	035	
538	822	857	2.674	978	1.071	3.701	962	6.781	1.111	4.125	036	
812	1.120	1.145	3.761	1.200	1.245	4.490	1.063	7.628	1.149	4.666	037	
1.956	2.912	3.098	9.377	2.236	2.435	8.035	1.180	8.208	1.356	4.755	038	
414	592	622	1.939	502	526	1.840	465	3.387	512	1.918	039	
82	147	160	414	190	201	616	245	1.753	265	889	040	
180	235	242	779	272	294	1.060	359	2.545	419	1.678	041	
<b>62.262</b>	<b>42.883</b>	<b>44.119</b>	<b>126.938</b>	<b>25.581</b>	<b>26.642</b>	<b>84.515</b>	<b>15.007</b>	<b>101.997</b>	<b>15.859</b>	<b>53.984</b>	<b>042</b>	
513	669	691	2.373	598	637	2.475	505	3.554	548	2.188	043	
<b>102.592</b>	<b>85.219</b>	<b>88.610</b>	<b>266.473</b>	<b>66.698</b>	<b>70.542</b>	<b>238.499</b>	<b>49.576</b>	<b>345.753</b>	<b>53.878</b>	<b>200.809</b>		

## TAV. 19 - Abitazioni occupate

Codice dei Comuni	COMUNI	TOTALE ABITAZIONI		ACQUA POTABILE					ABITAZIONI	
		Numero	Stanze	Di acquedotto			Di pozzo o cisterna	TOTALE	Nell'abitazione	
				Nell'abitazione	Fuori dell'abitazione	TOTALE			1	2 o più
001	ANNONE VENETO	920	4.890	898	11	909	6	915	645	174
002	CAMPAGNA LUPIA	1.435	7.384	1.395	16	1.411	16	1.427	1.035	291
003	CAMPOLONGO MAGGIORE	2.199	11.129	2.121	33	2.154	30	2.184	1.590	406
004	CAMPONOGARA	2.433	11.956	2.383	26	2.409	12	2.421	1.798	461
005	CAORLE	3.110	15.123	3.041	15	3.056	45	3.101	2.503	555
006	CAVARZERE	5.165	22.825	4.970	129	5.099	47	5.146	4.043	587
007	CEGGIA	1.343	6.827	1.338	4	1.342	1	1.343	1.082	222
008	CHIOGGIA	15.436	65.432	15.177	171	15.348	41	15.389	12.565	1.978
009	CINTO CAOMAGGIORE	883	4.625	869	5	874	9	883	628	190
010	CONA	936	4.743	923	10	933	—	933	721	148
011	CONCORDIA SAGITTARIA	2.731	14.538	2.699	16	2.715	11	2.726	2.016	576
012	DOLO	3.857	19.633	3.804	30	3.834	12	3.846	2.611	1.080
013	ERACLEA	2.868	14.618	2.839	27	2.866	1	2.867	2.327	484
014	FIESSO D'ARTICO	1.680	8.516	1.655	13	1.668	1	1.669	1.169	446
015	FOSSALTA DI PIAVE	1.062	5.716	1.049	10	1.059	2	1.061	770	252
016	FOSSALTA DI PORTOGRUARO	1.589	8.557	1.538	9	1.547	36	1.583	1.088	425
017	FOSSO'	1.369	7.128	1.336	19	1.355	6	1.361	932	350
018	GRUARO	800	4.070	778	10	788	10	798	596	142
019	IESOLO	6.259	29.793	6.224	28	6.252	1	6.253	4.908	1.302
020	MARCON	2.302	11.130	2.279	11	2.290	11	2.301	1.624	625
021	MARTELLAGO	4.660	22.680	4.579	35	4.614	35	4.649	3.334	1.153
022	MEOLO	1.352	6.887	1.342	9	1.351	1	1.352	1.067	233
023	MIRA	10.163	48.568	10.068	64	10.132	16	10.148	8.069	1.652
024	MIRANO	6.751	32.939	6.675	50	6.725	15	6.740	4.719	1.749
025	MUSILE DI PIAVE	2.471	12.221	2.443	25	2.468	2	2.470	1.947	446
026	NOALE	3.411	17.418	3.070	46	3.116	269	3.385	2.454	766
027	NOVENTA DI PIAVE	1.496	7.590	1.479	16	1.495	—	1.495	1.120	295
028	PIANIGA	2.280	11.579	2.248	12	2.260	12	2.272	1.718	442
029	PORTOGRUARO	6.971	36.711	6.861	45	6.906	49	6.955	4.728	1.940
030	PRAMAGGIORE	884	4.671	869	8	877	6	883	585	234
031	QUARTO D'ALTINO	1.480	7.202	1.471	9	1.480	—	1.480	1.210	244
032	SALZANO	2.504	12.249	2.469	26	2.495	7	2.502	1.805	533
033	SAN DONA' DI PIAVE	8.969	45.263	8.909	45	8.954	7	8.961	6.399	2.439
034	SAN MICHELE AL TAGLIAMENTO	3.386	17.432	3.058	58	3.116	221	3.337	2.475	674
035	SANTA MARIA DI SALA	2.592	13.347	2.483	39	2.522	51	2.573	1.748	614
036	SANTO STINO DI LIVENZA	3.030	15.698	2.996	17	3.013	7	3.020	2.281	607
037	SCORZE'	3.762	19.158	2.861	64	2.925	807	3.732	2.610	956
038	SPINEA	7.220	33.530	7.183	24	7.207	11	7.218	5.300	1.830
039	STRA	1.787	8.878	1.735	19	1.754	25	1.779	1.262	439
040	TEGLIO VENETO	637	3.442	575	14	589	43	632	450	109
041	TORRE DI MOSTO	958	5.099	950	5	955	2	957	771	155
042	VENEZIA	114.254	486.082	113.613	414	114.027	126	114.153	94.683	18.271
043	VIGONOVO	2.038	9.930	1.959	18	1.977	47	2.024	1.531	374
	<b>TOTALE PROVINCIA</b>	<b>251.433</b>	<b>1.157.207</b>	<b>247.212</b>	<b>1.655</b>	<b>248.867</b>	<b>2.057</b>	<b>250.924</b>	<b>196.917</b>	<b>46.849</b>

## per servizio installato

FORNITE DI										ABITAZIONI SFORNITE DI ACQUA POTABILE E GABINETTO	Codice dei Comuni
GABINETTO						BAGNO	ELETTRICITÀ	RISCALDAMENTO			
		Fuori dell'abitazione		TOTALE				Impianto fisso	Con apparecchi singoli		
TOTALE	di cui con scarico	TOTALE	di cui con scarico	Numero	di cui con scarico						
819	807	62	3	881	810	810	918	518	395	—	001
1.326	1.228	73	15	1.399	1.243	1.303	1.432	1.015	407	—	002
1.996	1.887	144	26	2.140	1.913	1.979	2.197	1.416	723	8	003
2.259	2.109	94	11	2.353	2.120	2.229	2.429	1.826	562	6	004
3.058	2.923	28	11	3.086	2.934	3.005	3.109	1.993	1.087	—	005
4.630	4.451	420	124	5.050	4.575	4.424	5.154	3.033	2.100	7	006
1.304	1.287	36	9	1.340	1.296	1.286	1.343	809	523	—	007
14.543	13.786	522	388	15.065	14.174	13.241	15.412	9.144	5.946	12	008
818	799	59	9	877	808	817	883	536	344	—	009
869	838	42	14	911	852	865	935	562	368	1	010
2.592	2.545	111	19	2.703	2.564	2.587	2.731	1.861	843	3	011
3.691	3.529	116	33	3.807	3.562	3.598	3.853	3.047	777	2	012
2.811	2.710	38	7	2.849	2.717	2.778	2.866	1.947	892	1	013
1.615	1.577	50	13	1.665	1.590	1.587	1.678	1.397	267	3	014
1.022	1.002	24	7	1.046	1.009	993	1.062	729	320	1	015
1.513	1.453	63	9	1.576	1.462	1.494	1.586	1.016	562	—	016
1.282	1.252	63	19	1.345	1.271	1.261	1.366	1.030	313	3	017
738	734	58	4	796	738	738	798	431	330	1	018
6.210	6.057	35	12	6.245	6.069	6.118	6.247	4.649	1.503	—	019
2.249	2.237	38	13	2.287	2.250	2.243	2.300	1.827	462	—	020
4.487	4.132	120	29	4.607	4.161	4.464	4.657	3.895	719	4	021
1.300	1.295	43	9	1.343	1.304	1.289	1.352	901	440	—	022
9.721	9.549	379	134	10.100	9.683	9.608	10.153	7.835	2.240	4	023
6.468	6.155	215	51	6.683	6.206	6.378	6.748	5.111	1.557	1	024
2.393	2.390	58	10	2.451	2.400	2.377	2.470	1.739	719	1	025
3.220	3.042	138	27	3.358	3.069	3.189	3.408	2.524	810	4	026
1.415	1.369	62	12	1.477	1.381	1.398	1.495	984	498	—	027
2.160	1.999	91	14	2.251	2.013	2.121	2.274	1.750	486	1	028
6.668	6.489	238	42	6.906	6.531	6.621	6.957	4.904	1.961	2	029
819	809	56	5	875	814	823	883	582	296	—	030
1.454	1.401	19	1	1.473	1.402	1.440	1.479	1.086	383	—	031
2.338	2.216	131	37	2.469	2.253	2.320	2.500	1.834	608	—	032
8.838	8.672	87	32	8.925	8.704	8.715	8.965	7.014	1.900	2	033
3.149	2.847	148	33	3.297	2.880	3.134	3.379	1.897	1.392	10	034
2.362	2.253	180	31	2.542	2.284	2.363	2.588	1.772	722	7	035
2.888	2.830	104	16	2.992	2.846	2.858	3.026	2.087	919	2	036
3.566	3.422	139	30	3.705	3.452	3.542	3.759	2.721	943	4	037
7.130	6.911	71	32	7.201	6.943	7.067	7.219	6.370	831	—	038
1.701	1.682	57	11	1.758	1.693	1.656	1.785	1.351	418	3	039
559	520	69	11	628	531	555	637	292	288	—	040
926	901	16	5	942	906	916	955	551	401	—	041
112.954	112.651	939	629	113.893	113.280	105.516	114.121	77.724	35.272	47	042
1.905	1.889	76	15	1.981	1.904	1.875	2.036	1.527	464	5	043
<b>243.766</b>	<b>238.635</b>	<b>5.512</b>	<b>1.962</b>	<b>249.278</b>	<b>240.597</b>	<b>233.581</b>	<b>251.145</b>	<b>175.237</b>	<b>72.991</b>	<b>145</b>	

TAV. 20 - Abitazioni occupate per figura giuridica

Codice dei Comuni	COMUNI	ABITAZIONI OCCUPATE									
		PERSONA FISICA		IMPRESE		COOPERATIVE EDILIZIE A PROPRIETÀ INDIVIDUALE E INDIVISA		STATO, REGIONI, PROVINCE COMUNI, IACP		ENTI PREVIDENZIALI	
		Abitazioni	Stanze	Abitazioni	Stanze	Abitazioni	Stanze	Abitazioni	Stanze	Abitazioni	Stanze
001	ANNONE VENETO	859	4.572	19	98	—	—	24	118	—	—
002	CAMPAGNA LUPIA	1.386	7.178	7	35	1	7	32	126	1	3
003	CAMPOLONGO MAGGIORE	2.121	10.779	4	18	1	8	62	260	2	6
004	CAMPONOGARA	2.397	11.793	5	28	—	—	22	91	—	—
005	CAORLE	2.741	13.322	47	227	4	21	224	1.013	1	4
006	CAVARZERE	4.002	18.069	38	222	42	231	993	3.831	7	31
007	CEGGIA	1.214	6.225	26	123	—	—	83	368	1	4
008	CHIOGGIA	14.153	59.888	87	332	388	1.922	578	2.314	23	101
009	CINTO CAOMAGGIORE	874	4.578	2	14	—	—	3	12	—	—
010	CONA	763	3.924	40	183	—	—	120	562	1	4
011	CONCORDIA SAGITTARIA	2.609	13.906	7	29	28	151	65	327	—	—
012	DOLO	3.568	18.222	28	247	43	234	206	860	—	—
013	ERACLEA	2.548	13.182	16	93	5	26	220	919	1	7
014	FIESSO D'ARTICO	1.626	8.260	7	31	5	24	35	163	—	—
015	FOSSALTA DI PIAVE	925	5.148	18	90	—	—	117	469	1	5
016	FOSSALTA DI PORTOGRUARO	1.554	8.374	7	40	14	68	11	56	—	—
017	FOSSO'	1.360	7.082	2	10	—	—	6	32	—	—
018	GRUARO	761	3.866	4	29	—	—	20	96	—	—
019	IESOLO	5.933	28.352	44	209	61	282	155	597	1	3
020	MARCON	2.233	10.814	18	79	1	5	31	138	—	—
021	MARTELLAGO	4.504	21.988	18	81	45	199	85	376	2	8
022	MEOLO	1.216	6.281	6	54	—	—	111	460	1	4
023	MIRA	9.610	46.132	130	592	3	15	374	1.592	11	44
024	MIRANO	6.274	30.702	47	231	54	285	343	1.553	2	8
025	MUSILE DI PIAVE	2.195	10.990	29	148	2	14	171	702	19	92
026	NOALE	3.191	16.451	32	174	10	51	166	675	1	3
027	NOVENTA DI PIAVE	1.298	6.693	37	159	2	13	121	523	—	—
028	PIANIGA	2.144	10.965	15	68	77	350	19	82	1	3
029	PORTOGRUARO	6.222	33.093	163	898	24	137	468	2.114	17	83
030	PRAMAGGIORE	871	4.589	4	25	2	13	3	17	—	—
031	QUARTO D'ALTINO	1.335	6.520	43	244	1	6	86	355	1	5
032	SALZANO	2.429	11.906	7	31	—	—	38	164	13	53
033	SAN DONA' DI PIAVE	7.819	39.985	171	978	62	337	774	3.247	9	36
034	SAN MICHELE AL TAGLIAMENTO	3.121	16.170	37	239	11	58	199	857	3	22
035	SANTA MARIA DI SALA	2.414	12.459	104	473	1	4	66	361	—	—
036	SANTO STINO DI LIVENZA	2.834	14.783	18	118	22	122	144	615	1	3
037	SCORZE'	3.536	18.044	17	109	70	391	97	412	2	11
038	SPINEA	6.627	30.934	52	221	236	1.194	290	1.109	2	9
039	STRA	1.714	8.548	5	23	3	12	59	257	—	—
040	TEGLIO VENETO	622	3.345	3	38	1	4	10	46	—	—
041	TORRE DI MOSTO	824	4.530	4	23	—	—	122	491	—	—
042	VENEZIA	95.752	411.475	2.558	11.003	1.318	6.178	11.283	43.831	531	2.131
043	VIGONOVO	1.975	9.635	3	10	1	11	54	243	—	—
	<b>TOTALE PROVINCIA</b>	<b>222.154</b>	<b>1.033.752</b>	<b>3.929</b>	<b>18.077</b>	<b>2.538</b>	<b>12.373</b>	<b>18.090</b>	<b>72.434</b>	<b>655</b>	<b>2.683</b>



## del proprietario e titolo di godimento

DI CUI IN AFFITTO O AD ALTRO TITOLO														Codice dei Comuni
ALTRO PROPRIETARIO		PERSONA FISICA		IMPRESE		COOPERATIVE EDILIZIE A PROPRIETÀ INDIVIDUALE E INDIVISA		STATO, REGIONI, PROVINCIE COMUNI, IACP		ENTI PREVIDENZIALI		ALTRO PROPRIETARIO		
Abitazioni	Stanze	Abitazioni	Stanze	Abitazioni	Stanze	Abitazioni	Stanze	Abitazioni	Stanze	Abitazioni	Stanze	Abitazioni	Stanze	
18	102	167	766	17	88	—	—	19	95	—	—	18	102	001
8	35	294	1.314	6	29	—	—	29	115	1	3	7	30	002
9	58	359	1.536	3	14	—	—	55	227	2	6	4	28	003
9	44	492	2.062	3	18	—	—	21	87	—	—	8	35	004
93	536	907	4.050	45	222	3	15	212	954	1	4	87	501	005
83	441	1.169	4.759	36	212	4	26	881	3.276	2	9	51	253	006
19	107	291	1.392	25	119	—	—	81	358	1	4	19	107	007
207	875	6.191	23.398	74	271	33	138	436	1.682	12	51	191	804	008
4	21	136	642	2	14	—	—	2	7	—	—	2	8	009
12	70	233	1.107	39	180	—	—	99	446	1	4	9	47	010
22	125	359	1.720	7	29	5	26	49	247	—	—	22	125	011
12	70	1.157	5.203	25	175	4	19	189	785	—	—	11	65	012
78	391	508	2.349	16	93	1	4	195	802	1	7	77	387	013
7	38	449	1.941	6	25	2	10	31	143	—	—	5	28	014
1	4	228	1.125	16	75	—	—	115	462	1	5	1	4	015
3	19	287	1.337	7	40	1	3	10	50	—	—	3	19	016
1	4	259	1.152	2	10	—	—	3	19	—	—	1	4	017
15	79	112	531	4	29	—	—	15	70	—	—	11	59	018
65	350	2.245	9.560	39	191	24	96	149	571	1	3	55	302	019
19	94	560	2.403	16	69	—	—	14	60	—	—	16	74	020
6	28	1.275	5.599	17	76	7	25	77	338	2	8	5	24	021
18	88	268	1.232	5	40	—	—	111	460	1	4	17	80	022
35	193	2.663	11.476	119	529	—	—	351	1.484	11	44	30	161	023
31	160	1.571	6.732	44	220	22	111	264	1.169	—	—	27	131	024
55	275	552	2.438	26	134	—	—	162	657	17	82	49	250	025
11	64	795	3.545	29	148	—	—	146	576	1	3	7	32	026
38	202	414	1.917	34	145	1	6	118	509	—	—	20	102	027
24	111	444	2.056	14	64	69	316	15	63	1	3	20	86	028
77	386	1.815	8.570	148	814	-8	41	410	1.805	13	64	68	328	029
4	27	195	901	4	25	—	—	2	12	—	—	3	18	030
14	72	428	1.905	42	240	1	6	83	337	1	5	13	66	031
17	95	518	2.232	7	31	—	—	29	129	6	24	12	61	032
134	680	2.595	11.776	132	700	17	114	707	2.940	9	36	115	579	033
15	86	678	3.033	34	220	2	6	166	689	1	10	15	86	034
7	50	468	2.100	45	205	—	—	66	361	—	—	5	33	035
11	57	643	3.029	12	89	3	17	116	490	1	3	10	52	036
40	191	803	3.609	12	84	2	12	89	379	1	8	35	156	037
13	63	2.553	10.746	46	191	36	170	279	1.065	2	9	12	59	038
6	38	617	2.650	2	11	—	—	57	250	—	—	4	23	039
1	9	87	409	3	38	1	4	10	46	—	—	1	9	040
8	55	145	770	4	23	—	—	113	448	—	—	7	52	041
<b>2.812</b>	<b>11.464</b>	<b>45.099</b>	<b>180.167</b>	<b>2.442</b>	<b>10.442</b>	<b>278</b>	<b>1.215</b>	<b>10.398</b>	<b>40.054</b>	<b>482</b>	<b>1.933</b>	<b>2.505</b>	<b>9.979</b>	<b>042</b>
5	31	486	2.041	3	10	—	—	52	234	—	—	5	31	043
<b>4.067</b>	<b>17.888</b>	<b>81.515</b>	<b>337.280</b>	<b>3.612</b>	<b>16.382</b>	<b>524</b>	<b>2.380</b>	<b>16.426</b>	<b>64.951</b>	<b>572</b>	<b>2.332</b>	<b>3.583</b>	<b>15.380</b>	

Tav. 21 - Abitazioni non occupate per motivo della non occupazione

Codice dei Comuni	COMUNI	DISPONIBILI PER LA VENDITA O L'AFFITTO		UTILIZZABILI PER VACANZA		UTILIZZABILI PER LAVORO		ALTRI MOTIVI		TOTALE		di cui costruite dopo il 1971	
		Abitazioni	Stanze	Abitazioni	Stanze	Abitazioni	Stanze	Abitazioni	Stanze	Abitazioni	Stanze	Abitazioni	Stanze
001	ANNONE VENETO	24	124	36	162	15	69	85	409	160	764	65	328
002	CAMPAGNA LUPIA	17	93	7	42	21	100	67	325	112	560	39	207
003	CAMPOLONGO MAGGIORE	15	58	25	102	14	61	86	358	140	579	49	232
004	CAMPONOGARA	35	153	13	65	11	46	70	360	129	624	65	340
005	CAORLE	2.391	6.673	6.825	20.036	139	440	268	1.137	9.623	28.286	6.133	17.557
006	CAVARZERE	97	398	99	368	70	332	205	868	471	1.966	129	600
007	CEGGIA	19	99	23	105	5	17	61	280	108	501	40	212
008	CHIOGGIA	663	2.501	3.711	9.638	240	897	1.107	3.298	5.721	16.334	2.872	7.031
009	CINTO CAOMAGGIORE	30	143	39	184	27	130	56	294	152	751	62	324
010	CONA	9	34	16	66	22	123	34	145	81	368	26	99
011	CONCORDIA SAGITTARIA	27	139	16	71	14	75	114	590	171	875	85	436
012	DOLO	164	726	25	131	33	133	122	591	344	1.581	166	764
013	ERACLEA	327	1.205	1.156	3.570	105	513	193	1.005	1.781	6.293	910	3.061
014	FIESSO D'ARTICO	48	214	8	59	8	33	42	236	106	542	32	141
015	FOSSALTA DI PIAVE	8	34	14	61	6	30	43	220	71	345	18	91
016	FOSSALTA DI PORTOGRUARO	32	165	41	198	9	59	68	333	150	755	33	177
017	FOSSO'	12	51	4	15	3	10	21	97	40	173	20	93
018	GRUARO	26	128	26	114	13	58	45	218	110	518	36	182
019	IESOLO	3.144	10.155	9.991	34.390	78	362	348	1.606	13.561	46.513	2.137	7.237
020	MARCON	77	356	5	28	7	26	124	595	213	1.005	155	729
021	MARTELLAGO	103	479	29	122	19	72	207	902	358	1.575	207	946
022	MEOLO	7	26	12	59	12	51	56	264	87	400	26	127
023	MIRA	201	835	46	273	49	280	308	1.412	604	2.800	215	997
024	MIRANO	186	769	31	179	44	151	291	1.327	552	2.426	259	1.140
025	MUSILE DI PIAVE	65	270	17	69	6	24	109	487	197	850	119	516
026	NOALE	75	332	29	127	17	74	186	825	307	1.358	154	700
027	NOVENTA DI PIAVE	89	265	29	101	14	70	109	379	241	815	64	280
028	PIANIGA	25	115	15	80	14	75	38	169	92	439	30	143
029	PORTOGRUARO	393	1.840	95	467	48	239	295	1.469	831	4.015	387	1.855
030	PRAMAGGIORE	81	398	23	111	40	189	46	236	190	934	106	517
031	QUARTO D'ALTINO	44	173	3	12	10	55	91	428	148	668	92	391
032	SALZANO	99	535	18	73	28	135	144	718	289	1.461	196	1.014
033	SAN DONA' DI PIAVE	319	1.356	45	197	38	157	270	1.299	672	3.009	328	1.417
034	SAN MICHELE AL TAGLIAMENTO	5.784	15.818	9.377	26.735	67	308	223	923	15.451	43.784	8.561	23.115
035	SANTA MARIA DI SALA	44	199	20	100	64	295	124	581	252	1.175	118	564
036	SANTO STINO DI LIVENZA	115	497	79	371	54	257	293	1.450	541	2.575	247	1.174
037	SCORZE'	87	438	23	122	14	56	124	578	248	1.194	149	736
038	SPINEA	224	949	11	57	12	58	176	731	423	1.795	223	942
039	STRA	73	318	5	24	15	66	106	542	199	950	61	282
040	TEGLIO VENETO	2	6	16	50	5	24	17	46	40	126	7	32
041	TORRE DI MOSTO	17	91	23	114	51	258	117	578	208	1.041	44	218
042	VENEZIA	1.961	7.140	1.688	6.596	519	1.821	3.027	11.473	7.195	27.030	1.057	3.907
043	VIGONOVO	18	70	9	33	7	26	74	284	108	413	33	147
	<b>TOTALE PROVINCIA</b>	<b>17.177</b>	<b>56.368</b>	<b>33.723</b>	<b>105.477</b>	<b>1.987</b>	<b>8.255</b>	<b>9.590</b>	<b>40.066</b>	<b>62.477</b>	<b>210.166</b>	<b>25.755</b>	<b>81.001</b>

TAV. 22 - Abitazioni non occupate per servizio installato

Codice dei Comuni	COMUNI	TOTALE ABITAZIONI	ABITAZIONI CHE DISPONGONO DI					ABITAZIONI CHE NON DISPONGONO DI				
			Acqua potabile	Gabinetto	Bagno	Elettricità	Riscaldamento	Acqua potabile	Gabinetto	Bagno	Elettricità	Riscaldamento
001	ANNONE VENETO	160	147	129	111	146	123	12	31	49	14	37
002	CAMPAGNA LUPIA	112	97	97	79	100	81	13	13	31	11	26
003	CAMPOLONGO MAGGIORE	140	124	107	81	118	85	11	28	51	18	44
004	CAMPONOGARA	129	119	111	103	116	100	3	12	18	9	21
005	CAORLE	9.623	9.554	9.574	9.472	9.535	853	29	42	135	85	8.683
006	CAVARZERE	471	428	401	294	412	339	36	61	159	55	118
007	CEGGIA	108	96	91	82	96	77	—	4	11	1	12
008	CHIOGGIA	5.721	5.516	5.440	5.141	5.487	1.391	26	120	362	49	4.066
009	CINTO CAOMAGGIORE	152	129	128	102	138	111	23	24	50	14	40
010	CONA	81	80	76	62	79	65	1	5	18	2	15
011	CONCORDIA SAGITTARIA	171	163	160	141	157	121	8	11	29	14	50
012	DOLO	344	329	322	277	334	288	11	22	63	9	54
013	ERACLEA	1.781	1.776	1.738	1.582	1.773	255	2	41	187	6	1.513
014	FIESSO D'ARTICO	106	100	96	82	100	83	4	7	18	5	16
015	FOSSALTA DI PIAVE	71	71	68	45	70	1	—	3	26	—	2
016	FOSSALTA DI PORTOGRUARO	150	128	125	98	142	118	16	24	48	8	30
017	FOSSO'	40	38	36	27	39	30	2	4	13	1	10
018	GRUARO	110	100	99	68	102	40	9	11	42	8	70
019	IESOLO	13.561	13.516	13.519	13.354	13.515	1.456	5	26	160	8	10.914
020	MARCON	213	203	203	188	198	185	9	9	24	15	27
021	MARTELLAGO	358	333	326	306	313	302	14	9	41	36	36
022	MEOLO	87	83	85	69	82	73	4	2	18	5	13
023	MIRA	604	554	556	456	546	443	46	46	143	56	131
024	MIRANO	552	484	506	413	503	444	59	42	132	43	96
025	MUSILE DI PIAVE	197	195	187	180	189	176	2	10	15	8	19
026	NOALE	307	277	272	240	279	231	19	31	55	24	66
027	NOVENTA DI PIAVE	241	116	102	89	116	93	3	17	27	3	26
028	PIANIGA	92	70	58	46	71	48	2	14	23	3	18
029	PORTOGRUARO	831	804	780	689	752	638	8	35	117	62	140
030	PRAMAGGIORE	190	181	169	141	170	142	9	21	49	20	48
031	QUARTO D'ALTINO	148	148	146	141	147	132	—	2	6	1	14
032	SALZANO	289	267	265	244	266	241	20	24	43	23	46
033	SAN DONA' DI PIAVE	672	647	644	613	644	604	16	23	53	22	52
034	SAN MICHELE AL TAGLIAMENTO	15.451	15.302	15.365	15.280	15.364	466	52	52	129	33	14.782
035	SANTA MARIA DI SALA	252	216	197	154	223	149	31	50	86	26	93
036	SANTO STINO DI LIVENZA	541	522	483	388	498	435	16	58	153	43	99
037	SCORZE'	248	223	237	211	231	207	23	9	36	17	40
038	SPINEA	423	405	411	392	407	383	4	3	22	5	18
039	STRA	199	170	161	137	179	129	29	38	62	20	68
040	TEGLIO VENETO	40	12	8	4	13	4	2	6	10	1	10
041	TORRE DI MOSTO	208	171	131	103	176	108	29	75	98	32	80
042	VENEZIA	7.195	7.074	7.049	6.368	7.045	6.240	121	146	827	149	955
043	VIGONOVO	108	89	97	72	88	70	19	11	36	20	37
	<b>TOTALE PROVINCIA</b>	<b>62.477</b>	<b>61.057</b>	<b>60.755</b>	<b>58.125</b>	<b>60.959</b>	<b>17.560</b>	<b>748</b>	<b>1.222</b>	<b>3.675</b>	<b>984</b>	<b>42.635</b>

Tav. 23 - Abitazioni non occupate per figura giuridica del proprietario

Codice dei Comuni	COMUNI	PERSONA FISICA		IMPRESE		COOPERATIVE EDILIZIE A PROPRIETÀ INDIVIDUALE E INDIVISA		STATO, REGIONI, PROVINCE, COMUNI, IACP		ENTI PREVIDENZIALI		ALTRO PROPRIETARIO	
		Abitazioni	Stanze	Abitazioni	Stanze	Abitazioni	Stanze	Abitazioni	Stanze	Abitazioni	Stanze	Abitazioni	Stanze
001	ANNONE VENETO	143	675	12	65	—	—	1	3	—	—	4	21
002	CAMPAGNA LUPIA	99	481	9	57	—	—	1	3	—	—	3	19
003	CAMPOLONGO MAGGIORE	137	568	1	5	—	—	1	2	—	—	1	4
004	CAMPONOGARA	126	604	1	4	—	—	—	—	—	—	2	16
005	CAORLE	9.044	26.855	441	1.066	1	3	5	19	1	4	131	339
006	CAVARZERE	414	1.672	14	72	18	108	13	61	—	—	12	53
007	CEGGIA	105	487	3	14	—	—	—	—	—	—	—	—
008	CHIOGGIA	5.293	15.268	29	96	10	45	58	255	1	6	330	664
009	CINTO CAOMAGGIORE	150	742	1	4	—	—	—	—	—	—	1	5
010	CONA	73	332	5	24	—	—	—	—	—	—	3	12
011	CONCORDIA SAGITTARIA	160	822	5	23	1	7	1	3	—	—	4	20
012	DOLO	317	1.447	22	111	—	—	4	17	—	—	1	6
013	ERACLEA	1.754	6.164	12	41	8	56	1	4	—	—	6	28
014	FIESSO D'ARTICO	104	531	1	6	1	5	—	—	—	—	—	—
015	FOSSALTA DI PIAVE	66	321	1	6	1	6	3	12	—	—	—	—
016	FOSSALTA DI PORTOGRUARO	143	701	1	14	—	—	—	—	—	—	6	40
017	FOSSO'	40	173	—	—	—	—	—	—	—	—	—	—
018	GRUARO	106	500	4	18	—	—	—	—	—	—	—	—
019	IESOLO	13.161	45.134	267	886	66	217	22	86	—	—	45	190
020	MARCON	186	882	24	108	1	5	—	—	—	—	2	10
021	MARTELLAGO	323	1.447	3	17	1	5	—	—	—	—	31	106
022	MEOLO	82	378	2	9	—	—	—	—	—	—	3	13
023	MIRA	560	2.596	29	135	—	—	10	38	—	—	5	31
024	MIRANO	448	1.973	88	357	—	—	11	44	—	—	5	52
025	MUSILE DI PIAVE	187	816	2	4	—	—	6	24	1	3	1	3
026	NOALE	283	1.225	13	61	1	14	6	27	—	—	4	31
027	NOVENTA DI PIAVE	213	740	21	52	—	—	1	2	—	—	6	21
028	PIANIGA	87	423	2	11	2	2	1	3	—	—	—	—
029	PORTOGRUARO	625	3.041	130	610	2	11	64	288	—	—	10	65
030	PRAMAGGIORE	170	830	18	91	—	—	2	13	—	—	—	—
031	QUARTO D'ALTINO	139	608	6	43	—	—	2	6	—	—	1	11
032	SALZANO	233	1.106	49	299	—	—	2	32	1	4	4	20
033	SAN DONA' DI PIAVE	518	2.415	64	286	9	36	56	192	—	—	25	80
034	SAN MICHELE AL TAGLIAMENTO	13.376	38.322	2.031	5.303	5	9	13	51	—	—	26	99
035	SANTA MARIA DI SALA	229	1.070	22	98	—	—	—	—	—	—	1	7
036	SANTO STINO DI LIVENZA	501	2.400	27	102	3	24	3	12	—	—	7	37
037	SCORZE'	220	1.004	23	170	—	—	1	4	—	—	4	16
038	SPINEA	304	1.305	105	414	12	68	—	—	—	—	2	8
039	STRA	189	896	3	19	1	2	5	24	—	—	1	9
040	TEGLIO VENETO	40	126	—	—	—	—	—	—	—	—	—	—
041	TORRE DI MOSTO	195	978	3	8	—	—	8	37	—	—	2	18
042	VENEZIA	6.215	23.905	292	983	65	301	139	504	12	67	472	1.270
043	VIGONOVO	106	405	—	—	—	—	2	8	—	—	—	—
	<b>TOTALE PROVINCIA</b>	<b>56.864</b>	<b>192.368</b>	<b>3.786</b>	<b>11.692</b>	<b>208</b>	<b>924</b>	<b>442</b>	<b>1.774</b>	<b>16</b>	<b>84</b>	<b>1.161</b>	<b>3.324</b>

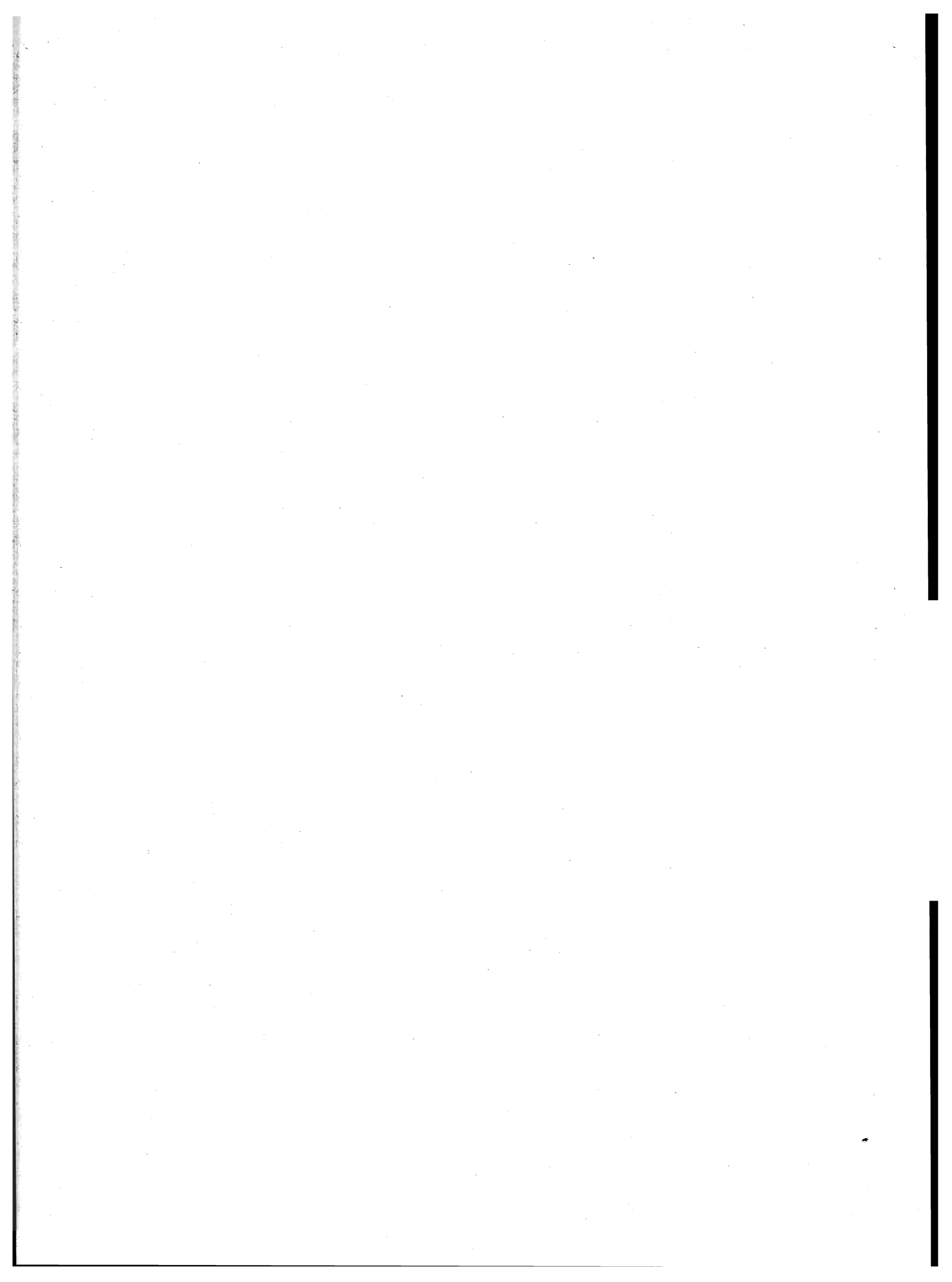

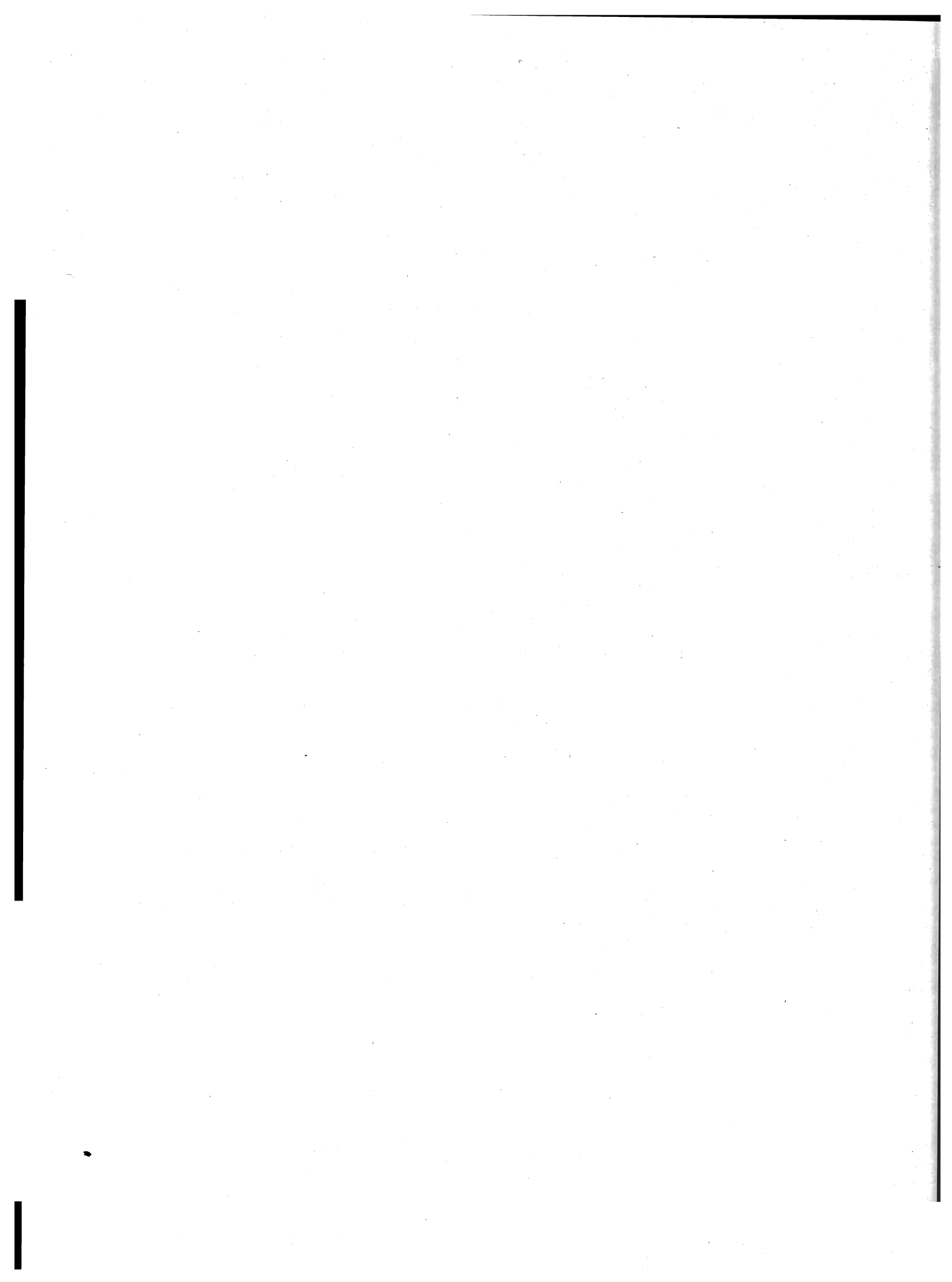

parte seconda  
dati provinciali

TAV. 1 — Popolazione residente per singolo anno di età, sesso e stato civile

ETÀ (anni)	MASCHI						FEMMINE					
	CELIBI	CONIUGATI	VEDOVI	SEPARATI LEGALMENTE	DIVORZIATI	TOTALE	NUBILI	CONIUGATE	VEDOVE	SEPARATE LEGALMENTE	DIVORZIATE	TOTALE
0	3.813	—	—	—	—	3.813	3.585	—	—	—	—	3.585
1	3.842	—	—	—	—	3.842	3.712	—	—	—	—	3.712
2	4.309	—	—	—	—	4.309	3.986	—	—	—	—	3.986
3	4.761	—	—	—	—	4.761	4.385	—	—	—	—	4.385
4	4.941	—	—	—	—	4.941	4.879	—	—	—	—	4.879
meno di 5	21.666	—	—	—	—	21.666	20.547	—	—	—	—	20.547
5	5.660	—	—	—	—	5.660	5.238	—	—	—	—	5.238
6	5.921	—	—	—	—	5.921	5.613	—	—	—	—	5.613
7	6.444	—	—	—	—	6.444	6.245	—	—	—	—	6.245
8	6.589	—	—	—	—	6.589	6.386	—	—	—	—	6.386
9	6.915	—	—	—	—	6.915	6.532	—	—	—	—	6.532
5 - 9	31.529	—	—	—	—	31.529	30.014	—	—	—	—	30.014
10	6.928	—	—	—	—	6.928	6.586	—	—	—	—	6.586
11	7.008	—	—	—	—	7.008	6.700	—	—	—	—	6.700
12	7.270	—	—	—	—	7.270	6.715	—	—	—	—	6.715
13	7.185	—	—	—	—	7.185	6.960	—	—	—	—	6.960
14	7.214	—	—	—	—	7.214	6.956	—	—	—	—	6.956
10 - 14	35.605	—	—	—	—	35.605	33.917	—	—	—	—	33.917
15	7.431	—	—	—	—	7.431	7.312	—	—	—	—	7.312
16	7.555	26	1	—	—	7.582	7.274	47	1	1	—	7.323
17	7.567	21	—	—	—	7.588	7.354	105	1	1	—	7.461
18	7.074	28	—	—	—	7.102	6.801	263	2	3	—	7.069
19	7.078	67	—	1	—	7.146	6.044	656	1	5	—	6.706
15 - 19	36.705	142	1	1	—	36.849	34.785	1.071	5	10	—	35.871
20	6.877	151	1	—	—	7.029	5.409	1.186	4	11	—	6.610
21	6.331	356	3	4	—	6.694	4.449	1.912	5	14	—	6.380
22	5.943	605	1	6	—	6.555	3.707	2.567	6	27	—	6.307
23	5.062	1.041	—	5	—	6.108	2.787	3.170	10	36	1	6.004
24	4.411	1.702	1	13	1	6.128	2.146	3.591	6	58	2	5.803
20 - 24	28.624	3.855	6	28	1	32.514	18.498	12.426	31	146	3	31.104
25	3.600	2.355	—	27	1	5.983	1.702	4.134	20	85	4	5.945
26	2.936	2.783	1	32	—	5.752	1.264	4.212	14	99	1	5.590
27	2.331	3.353	5	38	—	5.727	1.046	4.406	15	90	8	5.565
28	1.933	3.685	4	58	1	5.681	881	4.606	16	102	5	5.610
29	1.558	3.974	3	69	4	5.608	742	4.676	22	113	18	5.571
25 - 29	12.358	16.150	13	224	6	28.751	5.635	22.034	87	489	36	28.281
30	1.304	4.167	3	69	3	5.546	636	4.807	32	123	14	5.612
31	1.181	4.634	5	95	8	5.923	557	5.206	29	102	13	5.907
32	1.009	5.058	10	93	9	6.179	533	5.354	35	108	19	6.049
33	971	5.270	7	108	10	6.366	481	5.542	50	110	17	6.200
34	862	5.406	15	118	12	6.413	515	5.722	57	121	30	6.445
30 - 34	5.327	24.535	40	483	42	30.427	2.722	26.631	203	564	93	30.213
35	884	5.705	7	108	15	6.719	504	5.772	77	121	28	6.502
36	595	4.068	18	95	17	4.793	359	4.371	71	82	25	4.908
37	727	5.199	14	105	18	6.063	445	5.226	99	104	30	5.904
38	708	4.989	10	109	22	5.838	431	5.073	106	94	22	5.726
39	691	5.071	21	89	24	5.896	420	5.082	110	105	31	5.748
35 - 39	3.605	25.032	70	506	96	29.309	2.159	25.524	463	506	136	28.788
40	649	5.324	27	77	32	6.109	421	5.295	151	104	33	6.004
41	645	5.389	32	98	21	6.185	447	5.529	184	94	30	6.284
42	631	5.452	35	77	24	6.219	448	5.362	214	65	33	6.122
43	569	5.232	38	90	25	5.954	440	5.350	246	73	30	6.139
44	532	4.805	38	70	26	5.471	398	4.755	253	75	19	5.500
40 - 44	3.026	26.202	170	412	128	29.938	2.154	26.291	1.048	411	145	30.049



## segue TAV. 1 — Popolazione residente per singolo anno di età, sesso e stato civile

ETÀ (anni)	MASCHI						FEMMINE					
	CELIBI	CONIUGATI	VEDOVI	SEPARATI LEGALMENTE	DIVORZIATI	TOTALE	NUBILI	CONIUGATE	VEDOVE	SEPARATE LEGALMENTE	DIVORZIATE	TOTALE
45	514	4.598	62	68	25	5.267	404	4.801	309	75	23	5.612
46	514	4.837	41	58	17	5.467	442	4.758	288	68	47	5.603
47	521	4.829	67	53	18	5.488	426	4.578	342	68	35	5.449
48	483	4.536	47	63	20	5.149	402	4.263	380	51	30	5.126
49	475	4.605	75	58	18	5.231	433	4.328	446	62	31	5.300
<b>45 - 49</b>	<b>2.507</b>	<b>23.405</b>	<b>292</b>	<b>300</b>	<b>98</b>	<b>26.602</b>	<b>2.107</b>	<b>22.728</b>	<b>1.765</b>	<b>324</b>	<b>166</b>	<b>27.090</b>
50	466	4.725	69	54	18	5.332	505	4.377	475	53	40	5.450
51	466	4.592	82	41	24	5.205	549	4.259	563	48	29	5.448
52	483	4.446	109	43	21	5.102	496	4.140	594	36	33	5.299
53	464	4.517	101	60	17	5.159	553	4.187	706	46	29	5.521
54	446	4.505	94	50	18	5.113	533	4.012	821	47	38	5.451
<b>50 - 54</b>	<b>2.325</b>	<b>22.785</b>	<b>455</b>	<b>248</b>	<b>98</b>	<b>25.911</b>	<b>2.636</b>	<b>20.975</b>	<b>3.159</b>	<b>230</b>	<b>169</b>	<b>27.169</b>
55	404	4.494	116	36	13	5.063	610	4.210	801	36	41	5.698
56	375	4.181	129	43	23	4.751	564	3.770	884	31	39	5.288
57	367	4.090	130	39	27	4.653	626	3.775	952	51	34	5.438
58	334	4.271	139	38	25	4.807	622	3.815	1.102	32	32	5.603
59	310	4.069	176	38	23	4.616	606	3.537	1.234	27	28	5.432
<b>55 - 59</b>	<b>1.790</b>	<b>21.105</b>	<b>690</b>	<b>194</b>	<b>111</b>	<b>23.890</b>	<b>3.028</b>	<b>19.107</b>	<b>4.973</b>	<b>177</b>	<b>174</b>	<b>27.459</b>
60	301	3.702	163	23	11	4.200	551	3.159	1.184	44	30	4.968
61	313	4.042	179	34	16	4.584	637	3.475	1.451	48	38	5.649
62	168	1.983	101	26	5	2.283	347	1.656	772	14	17	2.806
63	140	1.841	95	12	7	2.095	275	1.446	748	14	15	2.498
64	153	2.036	148	16	13	2.366	336	1.482	926	17	15	2.776
<b>60 - 64</b>	<b>1.075</b>	<b>13.604</b>	<b>686</b>	<b>111</b>	<b>52</b>	<b>15.528</b>	<b>2.146</b>	<b>11.218</b>	<b>5.081</b>	<b>137</b>	<b>115</b>	<b>18.697</b>
65	188	2.411	187	15	7	2.808	446	1.782	1.159	20	15	3.422
66	208	2.904	251	22	14	3.399	492	2.185	1.528	24	15	4.244
67	218	2.862	247	26	9	3.362	544	2.105	1.707	21	21	4.398
68	177	2.914	300	27	10	3.428	564	1.962	1.801	18	16	4.361
69	177	2.622	293	21	7	3.120	531	1.756	1.681	27	10	4.005
<b>65 - 69</b>	<b>968</b>	<b>13.713</b>	<b>1.278</b>	<b>111</b>	<b>47</b>	<b>16.117</b>	<b>2.577</b>	<b>9.790</b>	<b>7.876</b>	<b>110</b>	<b>77</b>	<b>20.430</b>
70	205	2.360	311	17	7	2.900	558	1.663	1.844	23	8	4.096
71	169	2.004	285	13	14	2.485	484	1.391	1.771	11	9	3.666
72	160	1.914	282	13	2	2.371	463	1.156	1.777	13	8	3.417
73	139	1.660	337	9	2	2.147	444	1.030	1.747	10	8	3.239
74	116	1.509	325	10	1	1.961	440	932	1.713	8	4	3.097
<b>70 - 74</b>	<b>789</b>	<b>9.447</b>	<b>1.540</b>	<b>62</b>	<b>26</b>	<b>11.864</b>	<b>2.389</b>	<b>6.172</b>	<b>8.852</b>	<b>65</b>	<b>37</b>	<b>17.515</b>
75	112	1.227	311	8	1	1.659	384	732	1.633	9	8	2.766
76	73	1.053	327	7	—	1.460	393	635	1.587	8	3	2.626
77	85	968	325	11	—	1.389	353	546	1.549	1	1	2.450
78	69	737	291	5	1	1.103	348	457	1.472	2	1	2.280
79	67	662	278	2	2	1.011	323	367	1.403	1	3	2.097
<b>75 - 79</b>	<b>406</b>	<b>4.647</b>	<b>1.532</b>	<b>33</b>	<b>4</b>	<b>6.622</b>	<b>1.801</b>	<b>2.737</b>	<b>7.644</b>	<b>21</b>	<b>16</b>	<b>12.219</b>
<b>80 - 84</b>	<b>191</b>	<b>1.859</b>	<b>1.113</b>	<b>11</b>	<b>6</b>	<b>3.180</b>	<b>1.082</b>	<b>887</b>	<b>5.447</b>	<b>6</b>	<b>4</b>	<b>7.426</b>
<b>85 - 89</b>	<b>67</b>	<b>478</b>	<b>561</b>	<b>4</b>	<b>1</b>	<b>1.111</b>	<b>499</b>	<b>178</b>	<b>2.456</b>	<b>3</b>	<b>2</b>	<b>3.138</b>
<b>90 - 94</b>	<b>17</b>	<b>69</b>	<b>167</b>	<b>1</b>	<b>—</b>	<b>254</b>	<b>137</b>	<b>19</b>	<b>801</b>	<b>1</b>	<b>—</b>	<b>958</b>
<b>95 - 99</b>	<b>2</b>	<b>7</b>	<b>21</b>	<b>—</b>	<b>—</b>	<b>30</b>	<b>29</b>	<b>3</b>	<b>164</b>	<b>—</b>	<b>—</b>	<b>196</b>
<b>100 E PIU'</b>	<b>—</b>	<b>—</b>	<b>—</b>	<b>—</b>	<b>—</b>	<b>—</b>	<b>1</b>	<b>—</b>	<b>15</b>	<b>—</b>	<b>—</b>	<b>16</b>
<b>TOTALE</b>	<b>188.582</b>	<b>207.035</b>	<b>8.635</b>	<b>2.729</b>	<b>716</b>	<b>407.697</b>	<b>168.863</b>	<b>207.791</b>	<b>50.070</b>	<b>3.200</b>	<b>1.173</b>	<b>431.097</b>

**TAV. 2 - Popolazione presente per singolo anno di età, sesso e stato civile**

ETÀ (anni)	MASCHI						FEMMINE					
	CELIBI	CONIUGATI	VEDOVI	SEPARATI LEGALMENTE	DIVORZIATI	TOTALE	NUBILI	CONIUGATE	VEDOVE	SEPARATE LEGALMENTE	DIVORZIATE	TOTALE
0	3.844	—	—	—	—	3.844	3.595	—	—	—	—	3.595
1	3.843	—	—	—	—	3.843	3.701	—	—	—	—	3.701
2	4.304	—	—	—	—	4.304	3.974	—	—	—	—	3.974
3	4.746	—	—	—	—	4.746	4.389	—	—	—	—	4.389
4	4.931	—	—	—	—	4.931	4.864	—	—	—	—	4.864
<b>meno di 5</b>	<b>21.668</b>	—	—	—	—	<b>21.668</b>	<b>20.523</b>	—	—	—	—	<b>20.523</b>
5	5.660	—	—	—	—	5.660	5.238	—	—	—	—	5.238
6	5.929	—	—	—	—	5.929	5.616	—	—	—	—	5.616
7	6.439	—	—	—	—	6.439	6.248	—	—	—	—	6.248
8	6.576	—	—	—	—	6.576	6.397	—	—	—	—	6.397
9	6.925	—	—	—	—	6.925	6.534	—	—	—	—	6.534
<b>5 - 9</b>	<b>31.529</b>	—	—	—	—	<b>31.529</b>	<b>30.033</b>	—	—	—	—	<b>30.033</b>
10	6.936	—	—	—	—	6.936	6.596	—	—	—	—	6.596
11	7.018	—	—	—	—	7.018	6.704	—	—	—	—	6.704
12	7.276	—	—	—	—	7.276	6.708	—	—	—	—	6.708
13	7.186	—	—	—	—	7.186	6.953	—	—	—	—	6.953
14	7.207	—	—	—	—	7.207	6.956	—	—	—	—	6.956
<b>10 - 14</b>	<b>35.623</b>	—	—	—	—	<b>35.623</b>	<b>33.917</b>	—	—	—	—	<b>33.917</b>
15	7.431	—	—	—	—	7.431	7.292	—	—	—	—	7.292
16	7.623	27	1	—	—	7.651	7.259	46	1	1	—	7.307
17	7.646	23	—	—	—	7.669	7.344	107	2	1	—	7.454
18	6.993	32	—	—	—	7.025	6.824	274	2	3	—	7.103
19	6.894	71	1	1	—	6.967	6.054	664	1	5	—	6.724
<b>15 - 19</b>	<b>36.587</b>	<b>153</b>	<b>2</b>	<b>1</b>	—	<b>36.743</b>	<b>34.773</b>	<b>1.091</b>	<b>6</b>	<b>10</b>	—	<b>35.880</b>
20	7.082	152	—	—	—	7.234	5.437	1.192	5	11	2	6.647
21	6.416	374	3	5	—	6.798	4.484	1.937	4	13	—	6.438
22	6.003	621	1	5	—	6.630	3.768	2.562	6	28	1	6.365
23	5.130	1.050	—	4	—	6.184	2.843	3.188	12	41	1	6.085
24	4.421	1.744	1	15	1	6.182	2.206	3.617	6	59	1	5.889
<b>20 - 24</b>	<b>29.052</b>	<b>3.941</b>	<b>5</b>	<b>29</b>	<b>1</b>	<b>33.028</b>	<b>18.738</b>	<b>12.496</b>	<b>33</b>	<b>152</b>	<b>5</b>	<b>31.424</b>
25	3.667	2.356	—	28	1	6.052	1.760	4.139	22	90	4	6.015
26	2.967	2.786	1	33	—	5.787	1.328	4.216	14	102	3	5.663
27	2.398	3.393	5	35	1	5.832	1.092	4.441	14	90	9	5.646
28	1.989	3.668	3	58	2	5.720	940	4.600	17	105	4	5.666
29	1.631	3.987	3	73	3	5.697	828	4.698	22	114	19	5.681
<b>25 - 29</b>	<b>12.852</b>	<b>16.190</b>	<b>12</b>	<b>227</b>	<b>7</b>	<b>29.088</b>	<b>5.948</b>	<b>22.094</b>	<b>89</b>	<b>501</b>	<b>39</b>	<b>28.671</b>
30	1.381	4.221	3	63	3	5.671	711	4.809	34	120	15	5.689
31	1.288	4.672	5	96	8	6.069	607	5.209	30	100	11	5.957
32	1.085	5.072	10	95	9	6.271	572	5.365	36	112	19	6.104
33	1.027	5.275	7	110	9	6.428	560	5.555	49	113	18	6.295
34	948	5.430	16	112	14	6.520	575	5.741	57	119	30	6.522
<b>30 - 34</b>	<b>5.729</b>	<b>24.670</b>	<b>41</b>	<b>476</b>	<b>43</b>	<b>30.959</b>	<b>3.025</b>	<b>26.679</b>	<b>206</b>	<b>564</b>	<b>93</b>	<b>30.567</b>
35	957	5.704	7	111	14	6.793	551	5.780	79	118	30	6.558
36	666	4.079	17	88	17	4.867	416	4.380	71	81	26	4.974
37	799	5.211	14	103	19	6.146	504	5.245	99	105	29	5.982
38	764	4.989	11	106	22	5.892	485	5.085	106	96	23	5.795
39	748	5.071	20	95	23	5.957	479	5.096	111	106	31	5.823
<b>35 - 39</b>	<b>3.934</b>	<b>25.054</b>	<b>69</b>	<b>503</b>	<b>95</b>	<b>29.655</b>	<b>2.435</b>	<b>25.586</b>	<b>466</b>	<b>506</b>	<b>139</b>	<b>29.132</b>
40	702	5.333	26	74	28	6.163	471	5.297	153	101	35	6.057
41	725	5.403	34	96	23	6.281	498	5.540	187	94	30	6.349
42	703	5.433	36	77	23	6.272	489	5.374	217	65	33	6.178
43	644	5.229	37	89	22	6.021	477	5.369	249	71	30	6.196
44	591	4.806	38	69	26	5.530	456	4.773	256	76	22	5.583
<b>40 - 44</b>	<b>3.365</b>	<b>26.204</b>	<b>171</b>	<b>405</b>	<b>122</b>	<b>30.267</b>	<b>2.391</b>	<b>26.353</b>	<b>1.062</b>	<b>407</b>	<b>150</b>	<b>30.363</b>

## segue TAV. 2 — Popolazione presente per singolo anno di età, sesso e stato civile

ETÀ (anni)	MASCHI						FEMMINE					
	CELIBI	CONIUGATI	VEDOVI	SEPARATI LEGALMENTE	DIVORZIATI	TOTALE	NUBILI	CONIUGATE	VEDOVE	SEPARATE LEGALMENTE	DIVORZIATE	TOTALE
45	562	4.611	61	68	24	5.326	463	4.814	312	74	23	5.686
46	564	4.831	40	60	17	5.512	465	4.752	290	67	48	5.622
47	584	4.836	69	56	20	5.565	463	4.580	339	69	34	5.485
48	531	4.523	47	61	20	5.182	461	4.277	385	48	29	5.200
49	547	4.621	75	60	20	5.323	471	4.352	446	64	31	5.364
<b>45 - 49</b>	<b>2.788</b>	<b>23.422</b>	<b>292</b>	<b>305</b>	<b>101</b>	<b>26.908</b>	<b>2.323</b>	<b>22.775</b>	<b>1.772</b>	<b>322</b>	<b>165</b>	<b>27.357</b>
50	534	4.750	70	59	16	5.429	549	4.383	480	51	40	5.503
51	526	4.622	77	40	29	5.294	614	4.258	563	49	26	5.510
52	543	4.438	110	41	19	5.151	537	4.146	597	39	33	5.352
53	515	4.517	102	65	16	5.215	591	4.201	708	46	27	5.573
54	485	4.497	95	48	20	5.145	570	4.019	828	47	37	5.501
<b>50 - 54</b>	<b>2.603</b>	<b>22.824</b>	<b>454</b>	<b>253</b>	<b>100</b>	<b>26.234</b>	<b>2.861</b>	<b>21.007</b>	<b>3.176</b>	<b>232</b>	<b>163</b>	<b>27.439</b>
55	440	4.506	120	37	12	5.115	636	4.226	805	35	40	5.742
56	417	4.190	127	43	22	4.799	593	3.782	888	30	37	5.330
57	420	4.099	130	37	28	4.714	680	3.782	966	49	32	5.509
58	381	4.246	137	38	26	4.828	655	3.813	1.098	30	32	5.628
59	348	4.072	177	37	22	4.656	641	3.547	1.228	29	28	5.473
<b>55 - 59</b>	<b>2.006</b>	<b>21.113</b>	<b>691</b>	<b>192</b>	<b>110</b>	<b>24.112</b>	<b>3.205</b>	<b>19.150</b>	<b>4.985</b>	<b>173</b>	<b>169</b>	<b>27.682</b>
60	341	3.709	162	21	11	4.244	601	3.166	1.190	43	31	5.031
61	359	4.049	175	36	17	4.636	675	3.481	1.454	48	40	5.698
62	197	2.003	101	27	5	2.333	372	1.658	781	14	17	2.842
63	158	1.838	98	13	7	2.114	293	1.455	759	13	15	2.535
64	172	2.065	146	16	14	2.413	361	1.489	934	17	14	2.815
<b>60 - 64</b>	<b>1.227</b>	<b>13.664</b>	<b>682</b>	<b>113</b>	<b>54</b>	<b>15.740</b>	<b>2.302</b>	<b>11.249</b>	<b>5.118</b>	<b>135</b>	<b>117</b>	<b>18.921</b>
65	206	2.417	187	15	7	2.832	467	1.780	1.166	20	14	3.447
66	230	2.918	250	21	15	3.434	513	2.179	1.519	25	16	4.252
67	237	2.877	245	26	9	3.394	576	2.125	1.704	21	20	4.446
68	193	2.916	301	27	10	3.447	580	1.960	1.806	16	15	4.377
69	191	2.627	296	17	7	3.138	534	1.779	1.696	28	11	4.048
<b>65 - 69</b>	<b>1.057</b>	<b>13.755</b>	<b>1.279</b>	<b>106</b>	<b>48</b>	<b>16.245</b>	<b>2.670</b>	<b>9.823</b>	<b>7.891</b>	<b>110</b>	<b>76</b>	<b>20.570</b>
70	226	2.350	322	19	7	2.924	575	1.662	1.851	24	8	4.120
71	191	2.004	290	13	14	2.512	515	1.402	1.782	12	8	3.719
72	183	1.908	285	13	2	2.391	474	1.163	1.782	11	9	3.439
73	156	1.674	339	10	2	2.181	459	1.033	1.763	10	9	3.274
74	131	1.519	327	10	1	1.988	454	937	1.740	8	3	3.142
<b>70 - 74</b>	<b>887</b>	<b>9.455</b>	<b>1.563</b>	<b>65</b>	<b>26</b>	<b>11.996</b>	<b>2.477</b>	<b>6.197</b>	<b>8.918</b>	<b>65</b>	<b>37</b>	<b>17.694</b>
75	120	1.234	302	8	—	1.664	396	738	1.662	9	8	2.813
76	85	1.065	328	8	—	1.486	399	643	1.601	8	2	2.653
77	98	963	328	11	1	1.401	365	552	1.573	1	1	2.492
78	80	747	293	5	1	1.126	362	460	1.497	2	1	2.322
79	73	662	277	2	1	1.015	332	368	1.416	1	3	2.120
<b>75 - 79</b>	<b>456</b>	<b>4.671</b>	<b>1.528</b>	<b>34</b>	<b>3</b>	<b>6.692</b>	<b>1.854</b>	<b>2.761</b>	<b>7.749</b>	<b>21</b>	<b>15</b>	<b>12.400</b>
<b>80 - 84</b>	<b>198</b>	<b>1.872</b>	<b>1.145</b>	<b>11</b>	<b>5</b>	<b>3.231</b>	<b>1.138</b>	<b>914</b>	<b>5.497</b>	<b>7</b>	<b>4</b>	<b>7.560</b>
<b>85 - 89</b>	<b>73</b>	<b>483</b>	<b>572</b>	<b>4</b>	<b>1</b>	<b>1.133</b>	<b>525</b>	<b>184</b>	<b>2.522</b>	<b>3</b>	<b>2</b>	<b>3.236</b>
<b>90 - 94</b>	<b>15</b>	<b>70</b>	<b>171</b>	<b>1</b>	<b>—</b>	<b>257</b>	<b>146</b>	<b>20</b>	<b>814</b>	<b>1</b>	<b>—</b>	<b>981</b>
<b>95 - 99</b>	<b>2</b>	<b>7</b>	<b>22</b>	<b>—</b>	<b>—</b>	<b>31</b>	<b>32</b>	<b>5</b>	<b>159</b>	<b>—</b>	<b>—</b>	<b>196</b>
<b>100 E PIU'</b>	<b>—</b>	<b>—</b>	<b>—</b>	<b>—</b>	<b>—</b>	<b>—</b>	<b>1</b>	<b>—</b>	<b>16</b>	<b>—</b>	<b>—</b>	<b>17</b>
<b>TOTALE</b>	<b>191.451</b>	<b>207.548</b>	<b>8.699</b>	<b>2.725</b>	<b>716</b>	<b>411.139</b>	<b>171.317</b>	<b>208.384</b>	<b>50.479</b>	<b>3.209</b>	<b>1.174</b>	<b>434.563</b>

**TAV. 3 - Popolazione residente per sesso, classe di età e luogo di nascita**

LUOGO DI NASCITA	Meno di 6 anni	6-13	14-18	19-24	25-44	45-64	65 e più	TOTALE
<b>A — TOTALE</b>								
<b>Nello stesso Comune di residenza</b>	<b>26.888</b>	<b>60.077</b>	<b>47.886</b>	<b>50.787</b>	<b>132.337</b>	<b>108.527</b>	<b>56.472</b>	<b>482.974</b>
<b>In altro Comune della stessa Provincia</b>	<b>17.374</b>	<b>30.742</b>	<b>15.896</b>	<b>14.398</b>	<b>51.771</b>	<b>37.320</b>	<b>17.680</b>	<b>185.181</b>
<b>In altra Provincia della stessa Regione</b>	<b>5.037</b>	<b>7.610</b>	<b>3.604</b>	<b>5.007</b>	<b>23.992</b>	<b>24.251</b>	<b>15.247</b>	<b>84.748</b>
Verona	72	231	112	138	728	828	522	2.631
Vicenza	148	349	167	255	1.697	2.042	1.477	6.135
Belluno	48	150	125	203	1.002	908	609	3.045
Treviso	2.195	3.152	1.317	1.775	9.013	9.801	6.321	33.574
Padova	2.429	3.365	1.568	2.306	9.659	8.700	5.052	33.079
Rovigo	145	363	315	330	1.893	1.972	1.266	6.284
<b>In altre Regioni</b>	<b>3.510</b>	<b>6.197</b>	<b>4.143</b>	<b>5.550</b>	<b>22.894</b>	<b>18.930</b>	<b>9.113</b>	<b>70.337</b>
Piemonte	75	399	367	464	793	599	317	3.014
Valle d'Aosta	5	4	2	5	23	9	3	51
Lombardia	175	784	830	871	1.919	1.743	960	7.282
Trentino-Alto Adige	40	162	120	198	1.059	605	197	2.381
Bolzano-Bozen	17	87	63	106	487	201	33	994
Trento	23	75	57	92	572	404	164	1.387
Friuli-Venezia Giulia	2.535	3.191	1.425	1.056	4.821	4.218	2.802	20.048
Liguria	29	88	117	138	431	573	275	1.651
Emilia-Romagna	103	271	202	317	1.414	1.875	859	5.041
Toscana	46	99	90	139	757	938	480	2.549
Umbria	7	20	11	28	196	172	86	520
Marche	30	70	40	78	644	543	257	1.662
Lazio	85	231	179	301	1.305	821	290	3.212
Abruzzi	26	43	51	88	620	571	202	1.601
Molise	4	15	5	20	138	123	43	348
Campania	120	235	186	488	2.426	1.584	521	5.560
Puglia	101	227	165	486	2.186	1.452	676	5.293
Basilicata	6	15	22	64	230	185	71	593
Calabria	25	63	52	184	848	692	207	2.071
Sicilia	72	205	221	472	2.278	1.830	679	5.757
Sardegna	26	75	58	153	806	397	188	1.703
<b>ITALIA</b>	<b>52.809</b>	<b>104.626</b>	<b>71.529</b>	<b>75.742</b>	<b>230.994</b>	<b>189.028</b>	<b>98.512</b>	<b>823.240</b>
<b>ESTERO</b>	<b>302</b>	<b>1.371</b>	<b>1.509</b>	<b>1.728</b>	<b>4.762</b>	<b>3.318</b>	<b>2.564</b>	<b>15.554</b>
<b>TOTALE</b>	<b>53.111</b>	<b>105.997</b>	<b>73.038</b>	<b>77.470</b>	<b>235.756</b>	<b>192.346</b>	<b>101.076</b>	<b>838.794</b>
<b>B — MASCHI</b>								
<b>Nello stesso Comune di residenza</b>	<b>13.824</b>	<b>30.720</b>	<b>24.209</b>	<b>27.039</b>	<b>72.625</b>	<b>55.779</b>	<b>23.169</b>	<b>247.365</b>
<b>In altro Comune della stessa Provincia</b>	<b>9.006</b>	<b>15.662</b>	<b>8.033</b>	<b>6.678</b>	<b>23.335</b>	<b>15.907</b>	<b>6.241</b>	<b>84.862</b>
<b>In altra Provincia della stessa Regione</b>	<b>2.526</b>	<b>3.958</b>	<b>1.813</b>	<b>2.199</b>	<b>9.405</b>	<b>9.931</b>	<b>5.328</b>	<b>35.160</b>
Verona	24	110	62	64	292	375	191	1.118
Vicenza	74	190	73	122	684	812	523	2.478
Belluno	28	84	65	90	385	382	188	1.222
Treviso	1.103	1.636	652	791	3.295	3.864	2.137	13.478
Padova	1.231	1.753	809	980	3.879	3.610	1.797	14.059
Rovigo	66	185	152	152	870	888	492	2.805
<b>In altre Regioni</b>	<b>1.817</b>	<b>3.204</b>	<b>2.101</b>	<b>2.933</b>	<b>11.246</b>	<b>9.062</b>	<b>3.592</b>	<b>33.955</b>
Piemonte	40	216	173	214	366	267	121	1.397
Valle d'Aosta	4	3	1	1	6	1	1	17
Lombardia	90	396	423	399	791	754	347	3.200
Trentino-Alto Adige	22	80	59	85	426	250	50	972
Bolzano-Bozen	7	43	31	50	203	85	3	422
Trento	15	37	28	35	223	165	47	550
Friuli-Venezia Giulia	1.317	1.652	745	461	1.800	1.600	844	8.419
Liguria	15	41	53	74	231	258	104	776
Emilia-Romagna	51	135	100	148	644	824	326	2.228
Toscana	26	47	41	67	386	451	192	1.210
Umbria	6	10	2	9	101	85	36	249
Marche	14	32	21	43	322	260	86	778
Lazio	52	128	90	181	742	420	126	1.739
Abruzzi	10	22	30	54	330	267	99	812
Molise	2	9	1	12	68	66	24	182
Campania	59	116	96	312	1.424	945	293	3.245
Puglia	53	122	80	345	1.246	766	331	2.943
Basilicata	3	5	14	38	127	102	32	321
Calabria	13	34	29	107	453	395	115	1.146
Sicilia	31	119	109	292	1.298	1.126	360	3.335
Sardegna	9	37	34	91	485	225	105	986
<b>ITALIA</b>	<b>27.173</b>	<b>53.544</b>	<b>36.156</b>	<b>38.849</b>	<b>116.611</b>	<b>90.679</b>	<b>38.330</b>	<b>401.342</b>
<b>ESTERO</b>	<b>153</b>	<b>716</b>	<b>761</b>	<b>811</b>	<b>1.814</b>	<b>1.252</b>	<b>848</b>	<b>6.355</b>
<b>TOTALE</b>	<b>27.326</b>	<b>54.260</b>	<b>36.917</b>	<b>39.660</b>	<b>118.425</b>	<b>91.931</b>	<b>39.178</b>	<b>407.697</b>

**TAV. 4 - Popolazione residente in età da 6 anni in poi per grado di istruzione, sesso, classe di età, condizione professionale o non professionale**

CLASSI DI ETÀ (anni) — CONDIZIONE	GRADO DI ISTRUZIONE											
	LAUREATI		DIPLOMATI		FORNITI DI LICENZA DI SCUOLA MEDIA INFERIORE		FORNITI DI LICENZA DI SCUOLA ELEMENTARE		ALFABETI PRIVI DI TITOLO DI STUDIO		ANALFABETI	
	MF	M	MF	M	MF	M	MF	M	MF	M	MF	M
<b>TOTALE</b>	<b>17.652</b>	<b>11.461</b>	<b>84.850</b>	<b>46.047</b>	<b>204.966</b>	<b>110.276</b>	<b>321.893</b>	<b>148.688</b>	<b>142.416</b>	<b>59.215</b>	<b>13.906</b>	<b>4.684</b>
6 - 10	—	—	—	—	—	—	3.887	1.988	59.575	30.434	697	375
11 - 14	—	—	—	—	13.926	6.670	40.163	20.985	1.846	986	73	36
15 - 19	—	—	7.554	3.092	59.363	30.513	5.023	2.830	664	351	116	63
20 - 24	256	94	24.031	12.693	30.969	16.100	7.751	3.297	446	249	165	81
25 - 44	11.280	6.812	37.406	22.156	66.639	38.041	111.807	48.411	7.687	2.625	937	380
45 - 54	2.466	1.784	6.852	3.803	15.116	9.075	64.078	31.678	16.547	5.547	1.713	626
55 - 64	2.088	1.524	5.009	2.576	10.390	5.889	46.919	22.078	18.917	6.571	2.251	780
65 e più	1.562	1.247	3.998	1.727	8.563	3.988	42.265	17.421	36.734	12.452	7.954	2.343
<b>CONDIZIONE PROFESSIONALE</b>	<b>14.267</b>	<b>9.472</b>	<b>52.238</b>	<b>32.409</b>	<b>106.986</b>	<b>72.140</b>	<b>119.314</b>	<b>92.485</b>	<b>13.646</b>	<b>10.770</b>	<b>898</b>	<b>771</b>
<i>-di cui disoccupati</i>	<i>202</i>	<i>85</i>	<i>2.240</i>	<i>1.000</i>	<i>6.650</i>	<i>3.190</i>	<i>4.766</i>	<i>3.450</i>	<i>793</i>	<i>656</i>	<i>79</i>	<i>68</i>
Imprenditori, liberi professionisti	2.142	1.942	2.263	2.024	2.401	2.060	2.527	2.101	102	59	—	—
Lavoratori in proprio	345	263	3.024	2.501	11.662	9.521	28.619	23.484	3.803	3.126	288	252
Coadiuvanti	70	39	1.145	669	3.981	2.070	5.114	1.552	638	188	30	15
Dirigenti e impiegati	11.551	7.101	36.171	19.664	27.027	15.339	6.638	5.009	64	56	—	—
Lavoratori dipendenti	159	127	9.635	7.551	61.915	43.150	76.416	60.339	9.039	7.341	580	504
<b>Agricoltura</b>	<b>135</b>	<b>124</b>	<b>834</b>	<b>690</b>	<b>3.280</b>	<b>2.840</b>	<b>11.602</b>	<b>10.342</b>	<b>3.820</b>	<b>3.299</b>	<b>443</b>	<b>403</b>
Imprenditori, liberi professionisti	36	32	113	98	119	104	159	141	9	5	—	—
Lavoratori in proprio	38	34	209	185	1.282	1.175	6.839	6.302	2.184	1.953	235	217
Coadiuvanti	3	2	72	56	519	416	697	312	200	64	19	12
Dirigenti e impiegati	47	45	293	222	203	142	76	69	1	1	—	—
Lavoratori dipendenti	11	11	147	129	1.157	1.003	3.831	3.518	1.426	1.276	189	174
<b>Industrie</b>	<b>1.285</b>	<b>1.199</b>	<b>13.003</b>	<b>10.536</b>	<b>44.425</b>	<b>32.230</b>	<b>54.043</b>	<b>46.486</b>	<b>5.648</b>	<b>5.111</b>	<b>275</b>	<b>265</b>
Imprenditori, liberi professionisti	52	49	246	234	412	373	818	777	1	—	—	—
Lavoratori in proprio	28	26	839	759	3.588	3.236	8.215	7.471	524	481	10	10
Coadiuvanti	8	6	176	138	583	427	495	217	51	23	—	—
Dirigenti e impiegati	1.135	1.065	7.484	5.551	6.609	3.923	2.023	1.721	20	20	—	—
Lavoratori dipendenti	62	53	4.258	3.854	33.233	24.271	42.492	36.300	5.052	4.587	265	255
<b>Altre attività</b>	<b>12.847</b>	<b>8.149</b>	<b>38.401</b>	<b>21.183</b>	<b>59.281</b>	<b>37.070</b>	<b>53.669</b>	<b>35.657</b>	<b>4.178</b>	<b>2.360</b>	<b>180</b>	<b>103</b>
Imprenditori, liberi professionisti	2.054	1.861	1.904	1.692	1.870	1.583	1.550	1.183	92	54	—	—
Lavoratori in proprio	279	203	1.976	1.557	6.792	5.110	13.565	9.711	1.095	692	43	25
Coadiuvanti	59	31	897	475	2.879	1.227	3.922	1.023	387	101	11	3
Dirigenti e impiegati	10.369	5.991	28.394	13.891	20.215	11.274	4.539	3.219	43	35	—	—
Lavoratori dipendenti	86	63	5.230	3.568	27.525	17.876	30.093	20.521	2.561	1.478	126	75
<b>CONDIZIONE NON PROFESSIONALE</b>	<b>3.385</b>	<b>1.989</b>	<b>32.612</b>	<b>13.638</b>	<b>97.980</b>	<b>38.136</b>	<b>202.579</b>	<b>56.203</b>	<b>128.770</b>	<b>48.445</b>	<b>13.008</b>	<b>3.913</b>
In cerca di prima occupazione	681	326	6.322	2.534	14.543	6.118	3.334	2.013	281	201	8	8
Scolari e studenti	109	71	11.762	6.299	40.487	21.089	44.820	23.417	61.871	31.673	—	—
Casalinghe	542	—	7.067	—	28.804	—	109.591	—	36.019	—	4.816	—
Ritirati dal lavoro	1.522	1.122	4.798	2.578	9.408	6.895	39.027	27.658	26.846	15.134	5.507	2.658
Altri	531	470	2.663	2.227	4.738	4.034	5.807	3.115	3.753	1.437	2.677	1.247

**TAV. 5 - Popolazione residente attiva e non attiva per sesso e classe di età, attiva per**

RAMI DI ATTIVITÀ ECONOMICA	CLASSI DI											
	Meno di 14		14 - 19		20 - 24		25 - 29		30 - 34		35 - 39	
	MF	M	MF	M	MF	M	MF	M	MF	M	MF	M
<b>CONDIZIONE PROFESSIONALE</b>	—	—	<b>21.708</b>	<b>11.365</b>	<b>40.259</b>	<b>22.555</b>	<b>40.598</b>	<b>26.147</b>	<b>41.293</b>	<b>29.553</b>	<b>37.551</b>	<b>28.548</b>
- di cui disoccupati	—	—	2.752	1.050	4.241	1.983	2.139	1.138	1.296	807	990	721
Imprenditori, liberi professionisti	—	—	15	9	372	301	1.072	893	1.307	1.133	1.307	1.117
Lavoratori in proprio	—	—	309	225	2.444	1.953	4.167	3.456	5.593	4.506	6.555	5.388
Coadiuvanti	—	—	871	560	1.641	1.025	1.300	690	1.396	547	1.314	405
Dirigenti e impiegati	—	—	2.139	427	11.432	3.811	14.690	6.875	14.311	8.455	11.177	7.456
Lavoratori dipendenti	—	—	18.374	10.144	24.370	15.465	19.369	14.233	18.686	14.912	17.198	14.182
<b>Agricoltura</b>	—	—	<b>833</b>	<b>664</b>	<b>1.305</b>	<b>1.111</b>	<b>1.261</b>	<b>1.098</b>	<b>1.596</b>	<b>1.375</b>	<b>1.864</b>	<b>1.591</b>
Imprenditori, liberi professionisti	—	—	1	—	11	8	19	19	46	39	63	52
Lavoratori in proprio	—	—	157	129	359	337	467	425	752	677	947	843
Coadiuvanti	—	—	246	199	258	214	166	126	164	101	137	57
Dirigenti e impiegati	—	—	16	4	66	29	98	69	72	49	68	55
Lavoratori dipendenti	—	—	413	332	611	523	511	459	562	509	649	584
<b>Energia, gas e acqua</b>	—	—	<b>156</b>	<b>125</b>	<b>591</b>	<b>475</b>	<b>984</b>	<b>819</b>	<b>1.147</b>	<b>956</b>	<b>1.124</b>	<b>981</b>
Imprenditori, liberi professionisti	—	—	—	—	—	—	—	—	1	1	2	2
Lavoratori in proprio	—	—	—	—	—	—	—	—	—	—	—	—
Coadiuvanti	—	—	—	—	—	—	—	—	—	—	—	—
Dirigenti e impiegati	—	—	26	5	197	90	330	175	511	329	591	456
Lavoratori dipendenti	—	—	130	120	394	385	654	644	635	626	531	523
<b>Ind. estratt., trasf. min., chim.</b>	—	—	<b>848</b>	<b>592</b>	<b>1.947</b>	<b>1.439</b>	<b>2.382</b>	<b>2.004</b>	<b>3.078</b>	<b>2.787</b>	<b>3.088</b>	<b>2.893</b>
Imprenditori, liberi professionisti	—	—	—	—	1	1	5	3	4	3	11	8
Lavoratori in proprio	—	—	2	2	53	46	74	66	94	79	111	97
Coadiuvanti	—	—	8	7	15	12	19	14	13	8	9	5
Dirigenti e impiegati	—	—	54	12	306	108	496	306	636	524	619	541
Lavoratori dipendenti	—	—	784	571	1.572	1.272	1.788	1.615	2.331	2.173	2.338	2.242
<b>Ind. lavoraz. metalli, mecc. prec.</b>	—	—	<b>2.260</b>	<b>1.961</b>	<b>3.883</b>	<b>3.215</b>	<b>3.965</b>	<b>3.407</b>	<b>3.598</b>	<b>3.186</b>	<b>2.909</b>	<b>2.711</b>
Imprenditori, liberi professionisti	—	—	—	—	2	2	11	9	19	18	22	21
Lavoratori in proprio	—	—	26	23	153	145	307	295	328	308	383	367
Coadiuvanti	—	—	32	30	42	39	25	20	20	12	22	11
Dirigenti e impiegati	—	—	127	22	628	275	791	487	730	544	471	406
Lavoratori dipendenti	—	—	2.075	1.886	3.058	2.754	2.831	2.596	2.501	2.304	2.011	1.906
<b>Ind. alim., tess., pelli, legno</b>	—	—	<b>6.136</b>	<b>2.002</b>	<b>7.148</b>	<b>2.635</b>	<b>5.072</b>	<b>2.406</b>	<b>4.112</b>	<b>2.435</b>	<b>3.416</b>	<b>2.297</b>
Imprenditori, liberi professionisti	—	—	2	1	17	12	27	22	46	37	50	42
Lavoratori in proprio	—	—	22	8	246	163	394	277	564	407	626	474
Coadiuvanti	—	—	76	55	123	87	86	59	113	46	88	29
Dirigenti e impiegati	—	—	260	69	836	275	837	382	642	416	507	372
Lavoratori dipendenti	—	—	5.776	1.869	5.926	2.098	3.728	1.666	2.747	1.529	2.145	1.380
<b>Ind. costr., install. impianti</b>	—	—	<b>2.698</b>	<b>2.592</b>	<b>3.602</b>	<b>3.314</b>	<b>3.028</b>	<b>2.845</b>	<b>3.058</b>	<b>2.943</b>	<b>3.243</b>	<b>3.159</b>
Imprenditori, liberi professionisti	—	—	2	2	30	29	82	80	84	81	146	140
Lavoratori in proprio	—	—	24	24	570	567	866	860	1.009	999	1.038	1.032
Coadiuvanti	—	—	64	63	84	84	38	33	26	20	25	15
Dirigenti e impiegati	—	—	74	13	393	163	371	229	260	186	200	159
Lavoratori dipendenti	—	—	2.534	2.490	2.525	2.471	1.671	1.643	1.679	1.657	1.834	1.813
<b>Commercio, pubbl. esercizi</b>	—	—	<b>5.910</b>	<b>2.817</b>	<b>9.711</b>	<b>5.034</b>	<b>7.923</b>	<b>4.855</b>	<b>7.460</b>	<b>4.922</b>	<b>7.289</b>	<b>4.934</b>
Imprenditori, liberi professionisti	—	—	8	5	200	171	355	307	448	379	539	437
Lavoratori in proprio	—	—	55	31	729	482	1.469	1.138	2.157	1.612	2.713	2.056
Coadiuvanti	—	—	417	191	1.035	529	898	397	997	330	973	268
Dirigenti e impiegati	—	—	599	143	2.450	895	2.260	1.076	1.651	978	1.226	867
Lavoratori dipendenti	—	—	4.831	2.447	5.297	2.957	2.941	1.937	2.207	1.623	1.838	1.306
<b>Trasporti e comunicazioni</b>	—	—	<b>333</b>	<b>238</b>	<b>2.751</b>	<b>2.038</b>	<b>3.704</b>	<b>3.084</b>	<b>4.467</b>	<b>4.002</b>	<b>4.316</b>	<b>3.935</b>
Imprenditori, liberi professionisti	—	—	—	—	2	2	8	6	7	7	21	18
Lavoratori in proprio	—	—	4	4	134	133	221	216	266	264	335	327
Coadiuvanti	—	—	6	6	43	43	24	21	20	15	13	9
Dirigenti e impiegati	—	—	116	38	1.145	521	1.432	904	1.569	1.171	1.471	1.159
Lavoratori dipendenti	—	—	207	190	1.427	1.339	2.019	1.937	2.605	2.545	2.476	2.422
<b>Credito, assic.; serv. imprese</b>	—	—	<b>444</b>	<b>37</b>	<b>2.228</b>	<b>761</b>	<b>2.370</b>	<b>1.549</b>	<b>2.080</b>	<b>1.616</b>	<b>1.573</b>	<b>1.304</b>
Imprenditori, liberi professionisti	—	—	1	1	80	60	359	312	433	381	348	317
Lavoratori in proprio	—	—	1	1	21	17	45	35	50	40	54	51
Coadiuvanti	—	—	4	1	5	2	9	4	12	2	9	—
Dirigenti e impiegati	—	—	420	23	1.982	558	1.813	1.065	1.450	1.070	1.022	813
Lavoratori dipendenti	—	—	18	11	140	124	144	133	135	123	140	123
<b>Pubblica amm.ne; servizi</b>	—	—	<b>2.090</b>	<b>337</b>	<b>7.093</b>	<b>2.533</b>	<b>9.909</b>	<b>4.080</b>	<b>10.697</b>	<b>5.331</b>	<b>8.729</b>	<b>4.743</b>
Imprenditori, liberi professionisti	—	—	1	—	29	16	206	135	219	187	105	80
Lavoratori in proprio	—	—	18	3	179	63	324	144	373	120	348	141
Coadiuvanti	—	—	18	8	36	15	35	16	31	13	38	11
Dirigenti e impiegati	—	—	447	98	3.429	897	6.262	2.182	6.790	3.188	5.002	2.628
Lavoratori dipendenti	—	—	1.606	228	3.420	1.542	3.082	1.603	3.284	1.823	3.236	1.883
<b>In cerca di prima occupazione</b>	—	—	<b>16.215</b>	<b>6.342</b>	<b>5.746</b>	<b>2.904</b>	<b>1.617</b>	<b>870</b>	<b>617</b>	<b>368</b>	<b>381</b>	<b>250</b>
<b>TOTALE POP. ATTIVA</b>	—	—	<b>37.923</b>	<b>17.707</b>	<b>46.005</b>	<b>25.459</b>	<b>42.215</b>	<b>27.017</b>	<b>41.910</b>	<b>29.921</b>	<b>37.932</b>	<b>28.798</b>
Scolari e studenti	107.072	54.791	43.993	23.135	7.811	4.326	1.710	1.077	226	129	46	21
Casalinghe	—	—	1.476	—	6.762	—	12.123	—	17.827	—	19.210	—
Ritirati dal lavoro	—	—	16	6	53	8	90	23	113	49	308	134
Altri	52.036	26.795	3.482	3.215	2.987	2.721	894	634	564	328	601	356
<b>TOTALE POP. NON ATTIVA</b>	<b>159.108</b>	<b>81.586</b>	<b>48.967</b>	<b>26.356</b>	<b>17.613</b>	<b>7.055</b>	<b>14.817</b>	<b>1.734</b>	<b>18.730</b>	<b>506</b>	<b>20.165</b>	<b>511</b>

## ramo di attività economica e posizione nella professione; non attiva per condizione non professionale

ETÀ (anni)

40 - 44		45 - 49		50 - 54		55 - 59		60 - 64		65 - 69		70 e più	
MF	M	MF	M	MF	M	MF	M	MF	M	MF	M	MF	M
36.825	28.961	31.453	25.155	28.551	22.923	19.948	16.077	5.519	4.136	2.263	1.625	1.381	1.002
893	698	848	690	855	712	634	577	82	73	—	—	—	—
1.343	1.187	1.092	974	1.052	910	898	793	447	396	289	256	241	217
7.039	5.864	6.405	5.330	5.953	4.890	4.972	4.005	2.308	1.924	1.225	990	771	616
1.244	335	1.106	291	952	269	727	250	256	91	108	44	63	26
9.338	6.633	6.654	4.934	6.010	4.482	4.066	3.035	1.168	790	334	205	132	66
17.861	14.942	16.196	13.626	14.584	12.372	9.285	7.994	1.340	935	307	130	174	77
2.489	2.218	2.874	2.568	3.202	2.824	2.888	2.586	1.019	937	471	441	312	285
75	67	52	47	58	46	48	46	27	25	15	13	21	18
1.350	1.247	1.587	1.465	1.856	1.696	1.846	1.657	809	763	403	386	254	241
123	44	128	43	142	35	97	28	29	8	14	7	6	—
68	57	66	60	77	73	71	66	10	10	7	7	1	—
873	803	1.041	953	1.069	974	826	789	144	131	32	28	30	26
891	842	693	650	734	693	392	371	23	23	3	2	1	1
2	2	—	—	1	1	—	—	—	—	—	—	—	—
—	—	—	—	—	—	—	—	—	—	—	—	—	—
—	—	—	—	—	—	—	—	—	—	—	—	—	—
392	356	280	245	333	302	165	153	15	15	1	1	1	1
497	484	413	405	400	390	227	218	8	8	2	1	—	—
3.414	3.259	3.365	3.206	3.030	2.892	1.449	1.418	95	88	26	25	15	14
7	5	8	8	11	9	14	11	5	5	5	5	3	2
144	133	98	86	93	87	59	55	25	23	15	14	8	8
11	6	10	—	5	1	6	4	1	1	—	—	—	—
747	684	753	709	694	650	265	257	17	16	3	3	1	1
2.505	2.431	2.496	2.403	2.227	2.145	1.105	1.091	47	43	3	3	3	3
2.556	2.386	2.086	1.969	1.787	1.710	1.100	1.061	137	128	44	41	25	24
22	18	23	22	25	24	8	8	5	5	3	3	4	4
289	273	223	217	158	153	125	124	49	48	24	24	10	10
12	2	10	5	4	4	5	4	3	3	—	—	1	1
369	332	264	239	217	196	146	131	14	10	5	4	1	1
1.864	1.761	1.566	1.486	1.383	1.333	816	794	66	62	12	10	9	8
3.306	2.417	2.801	2.183	2.274	1.814	1.522	1.284	363	296	127	97	81	63
55	50	50	43	42	35	34	30	19	19	3	2	7	5
673	520	614	489	480	385	341	266	177	149	84	70	57	48
81	27	64	23	52	14	32	14	15	4	3	1	7	2
399	321	306	247	264	219	167	144	31	25	10	8	3	2
2.098	1.499	1.767	1.381	1.436	1.161	948	830	121	99	27	16	7	6
3.836	3.767	3.430	3.386	3.019	2.986	2.170	2.152	318	313	58	54	35	33
182	180	164	162	131	130	82	81	25	25	14	14	11	11
1.053	1.052	705	701	441	441	252	252	86	85	19	19	12	12
22	14	13	9	16	13	7	6	3	2	1	1	1	1
174	146	117	108	106	97	88	83	22	22	5	5	3	3
2.405	2.375	2.431	2.406	2.325	2.305	1.741	1.730	182	179	19	15	8	6
7.142	4.797	6.074	3.991	5.393	3.516	4.106	2.694	1.690	1.138	909	587	574	376
584	490	458	387	432	343	327	253	178	137	100	77	79	61
2.802	2.072	2.514	1.822	2.353	1.639	1.937	1.289	991	702	608	408	398	268
950	227	827	187	688	181	554	180	195	69	85	32	46	21
1.010	741	741	549	622	455	421	335	130	100	58	43	24	11
1.796	1.267	1.534	1.046	1.298	898	867	637	196	130	58	27	27	15
4.081	3.773	3.222	2.985	2.773	2.592	1.691	1.582	272	241	52	47	30	27
16	14	18	15	16	15	15	14	5	5	5	5	4	4
372	369	399	387	356	352	224	222	68	65	32	32	15	15
15	10	16	9	14	12	6	6	—	—	—	—	1	1
1.277	1.042	869	712	782	654	542	479	104	86	10	6	6	4
2.401	2.338	1.920	1.862	1.605	1.559	904	861	95	85	5	4	4	3
1.278	1.069	952	830	852	724	645	576	209	197	105	100	88	86
311	286	229	208	206	196	231	222	120	118	83	79	75	75
41	31	38	29	40	28	28	25	16	16	8	8	4	4
8	—	6	2	9	1	4	—	3	2	—	—	—	—
828	676	572	501	489	414	286	247	54	48	11	10	9	7
90	76	107	90	108	85	96	82	16	13	3	3	—	—
7.832	4.433	5.956	3.387	5.487	3.172	3.985	2.353	1.393	775	468	231	220	93
89	75	90	82	130	111	139	128	63	57	61	58	37	37
315	167	227	134	176	109	160	115	87	73	32	29	13	10
22	5	32	13	22	8	16	8	7	2	5	3	1	—
4.074	2.278	2.686	1.564	2.426	1.422	1.915	1.140	771	458	224	118	83	36
3.332	1.908	2.921	1.594	2.733	1.522	1.755	962	465	185	146	23	86	10
295	211	129	95	93	88	66	63	10	9	—	—	—	—
37.120	29.172	31.582	25.250	28.644	23.011	20.014	16.140	5.529	4.145	2.263	1.625	1.381	1.002
19	6	5	2	—	—	—	—	—	—	—	—	—	—
21.495	—	19.967	—	20.230	—	19.797	—	13.007	—	12.938	—	22.007	—
578	297	1.278	796	3.144	2.210	10.152	6.912	14.586	10.766	19.930	13.865	36.860	20.979
775	463	860	554	1.062	690	1.386	838	1.103	617	1.416	627	4.281	1.080
22.867	766	22.110	1.352	24.436	2.900	31.335	7.750	28.696	11.383	34.284	14.492	63.148	22.059

**TAV. 6 - Popolazione residente attiva e non attiva per sesso e stato civile; attiva per ramo di**

RAMI DI ATTIVITÀ ECONOMICA POSIZIONE NELLA PROFESSIONE	MASCHI					TOTALE
	CELIBI	CONIUGATI	VEDOVI	SEPARATI LEGALMENTE	DIVORZIATI	
<b>CONDIZIONE PROFESSIONALE</b>	<b>56.004</b>	<b>157.665</b>	<b>1.695</b>	<b>2.163</b>	<b>520</b>	<b>218.047</b>
- di cui disoccupati	4.754	3.396	71	179	49	8.449
Imprenditori, liberi professionisti	1.125	6.731	101	175	54	8.186
Lavoratori in proprio	5.813	32.428	503	310	93	39.147
Coadiuvanti	2.187	2.304	15	24	3	4.533
Dirigenti e impiegati	10.711	35.261	250	786	161	47.169
Lavoratori dipendenti	36.168	80.941	826	868	209	119.012
<b>Agricoltura, caccia, foreste, pesca</b>	<b>4.239</b>	<b>13.121</b>	<b>266</b>	<b>54</b>	<b>18</b>	<b>17.698</b>
Imprenditori, liberi professionisti	31	341	4	4	—	380
Lavoratori in proprio	1.965	7.681	181	27	12	9.866
Coadiuvanti	630	228	2	2	—	862
Dirigenti e impiegati	78	395	3	3	—	479
Lavoratori dipendenti	1.535	4.476	76	18	6	6.111
<b>Energia, gas e acqua</b>	<b>1.060</b>	<b>4.788</b>	<b>35</b>	<b>46</b>	<b>9</b>	<b>5.938</b>
Imprenditori, liberi professionisti	—	5	1	—	—	6
Lavoratori in proprio	—	—	—	—	—	—
Coadiuvanti	—	—	—	—	—	—
Dirigenti e impiegati	283	1.801	14	25	5	2.128
Lavoratori dipendenti	777	2.982	20	21	4	3.804
<b>Industrie estrattive, trasformazione minerali, chimiche</b>	<b>3.490</b>	<b>16.783</b>	<b>161</b>	<b>152</b>	<b>31</b>	<b>20.617</b>
Imprenditori, liberi professionisti	5	54	—	—	1	60
Lavoratori in proprio	101	579	6	8	2	696
Coadiuvanti	30	28	—	—	—	58
Dirigenti e impiegati	368	3.364	26	47	6	3.811
Lavoratori dipendenti	2.986	12.758	129	97	22	15.992
<b>Industrie lavorazione metalli, meccanica precisione</b>	<b>7.118</b>	<b>14.378</b>	<b>122</b>	<b>142</b>	<b>39</b>	<b>21.799</b>
Imprenditori, liberi professionisti	9	120	2	3	—	134
Lavoratori in proprio	324	1.630	18	10	5	1.987
Coadiuvanti	86	44	—	1	—	131
Dirigenti e impiegati	604	1.989	10	37	7	2.647
Lavoratori dipendenti	6.095	10.595	92	91	27	16.900
<b>Industrie alimentari, tessili, pelli, legno, altre</b>	<b>6.404</b>	<b>13.253</b>	<b>117</b>	<b>141</b>	<b>14</b>	<b>19.929</b>
Imprenditori, liberi professionisti	36	250	1	9	2	298
Lavoratori in proprio	418	2.776	32	26	4	3.256
Coadiuvanti	178	178	1	4	—	361
Dirigenti e impiegati	617	1.803	19	38	3	2.480
Lavoratori dipendenti	5.155	8.246	64	64	5	13.534
<b>Industria costruzioni, installazioni impianti edilizia</b>	<b>8.105</b>	<b>18.983</b>	<b>228</b>	<b>196</b>	<b>32</b>	<b>27.544</b>
Imprenditori, liberi professionisti	65	847	10	11	2	935
Lavoratori in proprio	990	4.975	29	41	9	6.044
Coadiuvanti	164	96	—	1	—	261
Dirigenti e impiegati	330	852	8	21	3	1.214
Lavoratori dipendenti	6.556	12.213	181	122	18	19.090
<b>Commercio, pubblici esercizi; riparazioni di veicoli</b>	<b>11.418</b>	<b>27.287</b>	<b>324</b>	<b>481</b>	<b>151</b>	<b>39.661</b>
Imprenditori, liberi professionisti	393	2.543	30	58	23	3.047
Lavoratori in proprio	1.519	11.620	185	151	44	13.519
Coadiuvanti	1.007	1.577	11	14	3	2.612
Dirigenti e impiegati	1.724	4.288	35	115	31	6.193
Lavoratori dipendenti	6.775	7.259	63	143	50	14.290
<b>Trasporti e comunicazioni</b>	<b>4.626</b>	<b>19.399</b>	<b>146</b>	<b>296</b>	<b>77</b>	<b>24.544</b>
Imprenditori, liberi professionisti	6	92	3	2	2	105
Lavoratori in proprio	282	2.038	34	24	8	2.386
Coadiuvanti	57	74	—	1	—	132
Dirigenti e impiegati	1.321	5.305	33	95	22	6.776
Lavoratori dipendenti	2.960	11.890	76	174	45	15.145
<b>Credito e assicurazione; servizi imprese; noleggio</b>	<b>2.047</b>	<b>6.519</b>	<b>70</b>	<b>176</b>	<b>37</b>	<b>8.849</b>
Imprenditori, liberi professionisti	421	1.729	37	53	15	2.255
Lavoratori in proprio	62	199	7	12	5	285
Coadiuvanti	4	10	—	—	—	14
Dirigenti e impiegati	1.376	3.927	20	92	17	5.432
Lavoratori dipendenti	184	654	6	19	—	863
<b>Pubblica amministrazione; servizi pubblici e privati</b>	<b>7.497</b>	<b>23.154</b>	<b>226</b>	<b>479</b>	<b>112</b>	<b>31.468</b>
Imprenditori, liberi professionisti	159	750	13	35	9	966
Lavoratori in proprio	152	930	11	11	4	1.108
Coadiuvanti	31	69	1	1	—	102
Dirigenti e impiegati	4.010	11.537	82	313	67	16.009
Lavoratori dipendenti	3.145	9.868	119	119	32	13.283
<b>In cerca di prima occupazione</b>	<b>10.225</b>	<b>876</b>	<b>9</b>	<b>83</b>	<b>7</b>	<b>11.200</b>
<b>TOTALE POPOLAZIONE ATTIVA</b>	<b>66.229</b>	<b>158.541</b>	<b>1.704</b>	<b>2.246</b>	<b>527</b>	<b>229.247</b>
Scolari e studenti	83.326	155	1	4	1	83.487
Casalinghe	—	—	—	—	—	—
Ritirati dal lavoro	3.783	45.158	6.545	399	160	56.045
Altri	35.244	3.181	385	80	28	38.918
<b>TOTALE POPOLAZIONE NON ATTIVA</b>	<b>122.353</b>	<b>48.494</b>	<b>6.931</b>	<b>483</b>	<b>189</b>	<b>178.450</b>



## attività economica e posizione nella professione; non attiva per condizione non professionale

FEMMINE						MASCHI E FEMMINE					
NUBILI	CONIUGATE	VEDOVE	SEPARATE LEGALMENTE	DIVORZiate	TOTALE	CELIBI E NUBILI	CONIUGATI	VEDOVI	SEPARATI LEGALMENTE	DIVORZIATI	TOTALE
36.880	45.905	4.068	1.847	602	89.302	92.884	203.570	5.763	4.010	1.122	307.349
4.332	1.645	110	161	33	6.281	9.086	5.041	181	340	82	14.730
273	812	112	34	18	1.249	1.398	7.543	213	209	72	9.435
1.460	6.002	888	158	86	8.594	7.273	38.430	1.391	468	179	47.741
1.041	5.266	104	27	7	6.445	3.228	7.570	119	51	10	10.978
14.808	17.797	639	770	268	34.282	25.519	53.058	889	1.556	429	81.451
19.298	16.028	2.325	858	223	38.732	55.466	96.969	3.151	1.726	432	157.744
540	1.667	193	12	4	2.416	4.779	14.788	459	66	22	20.114
10	35	7	3	1	56	41	376	11	7	1	436
157	625	134	3	2	921	2.122	8.306	315	30	14	10.787
111	527	9	1	—	648	741	755	11	3	—	1.510
72	63	3	3	—	141	150	458	6	6	—	620
190	417	40	2	1	650	1.725	4.893	116	20	7	6.761
277	468	30	21	5	801	1.337	5.256	65	67	14	6.739
—	—	—	—	—	—	—	5	1	—	—	6
—	—	—	—	—	—	—	—	—	—	—	—
247	425	17	20	5	714	530	2.226	31	45	10	2.842
30	43	13	1	—	87	807	3.025	33	22	4	3.891
978	1.028	65	33	16	2.120	4.468	17.811	226	185	47	22.737
2	10	2	—	—	14	7	64	2	—	1	74
18	55	4	—	3	80	119	634	10	8	5	776
7	31	—	1	—	39	37	59	—	1	—	97
378	372	15	9	6	780	746	3.736	41	56	12	4.591
573	560	44	23	7	1.207	3.559	13.318	173	120	29	17.199
1.068	1.372	51	46	14	2.551	8.186	15.750	173	188	53	24.350
2	5	3	—	—	10	11	125	5	3	—	144
9	78	1	—	—	88	333	1.708	19	10	5	2.075
4	41	—	—	—	45	90	85	—	1	—	176
502	569	9	27	9	1.116	1.106	2.558	19	64	16	3.763
551	679	38	19	5	1.292	6.646	11.274	130	110	32	18.192
8.320	7.620	292	158	39	16.429	14.724	20.873	409	299	53	36.358
10	38	4	2	—	54	46	288	5	11	2	352
247	695	46	19	15	1.022	665	3.471	78	45	19	4.278
59	314	5	1	—	379	237	492	6	5	—	740
879	845	16	35	7	1.782	1.496	2.648	35	73	10	4.262
7.125	5.728	221	101	17	13.192	12.280	13.974	285	165	22	26.726
448	468	18	14	3	951	8.553	19.451	246	210	35	28.495
3	15	—	—	—	18	68	862	10	11	2	953
4	26	—	1	—	31	994	5.001	29	42	9	6.075
2	36	—	1	—	39	166	132	—	2	—	300
311	276	3	7	2	599	641	1.128	11	28	5	1.813
128	115	15	5	1	264	6.684	12.328	196	127	19	19.354
9.387	13.277	1.232	460	164	24.520	20.805	40.564	1.556	941	315	64.181
106	460	77	10	8	661	499	3.003	107	68	31	3.708
784	3.629	654	92	48	5.207	2.303	15.249	839	243	92	18.726
808	4.131	88	19	7	5.053	1.815	5.708	99	33	10	7.665
2.462	2.314	83	106	34	4.999	4.186	6.602	118	221	65	11.192
5.227	2.743	330	233	67	8.600	12.002	10.002	393	376	117	22.890
1.266	1.646	128	76	32	3.148	5.892	21.045	274	372	109	27.692
2	9	—	1	—	12	8	101	3	3	2	117
6	26	6	—	2	40	288	2.064	40	24	10	2.426
1	25	—	—	—	26	58	99	—	1	—	158
1.076	1.314	67	64	26	2.547	2.397	6.619	100	159	48	9.323
181	272	55	11	4	523	3.141	12.162	131	185	49	15.668
2.151	1.659	68	64	33	3.975	4.198	8.178	138	240	70	12.824
67	133	11	7	3	221	488	1.862	48	60	18	2.476
13	40	3	2	3	61	75	239	10	14	8	346
10	44	1	—	—	55	14	54	—	—	—	69
2.023	1.371	31	52	27	3.504	3.399	5.298	51	144	44	8.936
38	71	22	3	—	134	222	725	28	22	—	997
12.445	16.700	1.991	963	292	32.391	19.942	39.854	2.217	1.442	404	63.859
71	107	8	11	6	203	230	857	21	46	15	1.169
222	828	40	41	13	1.144	374	1.758	51	52	17	2.252
39	117	1	4	—	161	70	186	2	5	—	263
6.858	10.248	395	447	152	18.100	10.868	21.785	477	760	219	34.109
5.255	5.400	1.547	460	121	12.783	8.400	15.268	1.666	579	153	26.066
12.850	945	51	112	11	13.969	23.075	1.821	60	195	18	25.169
49.730	46.850	4.119	1.959	613	103.271	115.959	205.391	5.823	4.205	1.140	332.518
76.932	431	6	23	3	77.395	160.258	586	7	27	4	160.882
7.152	149.195	29.143	959	390	186.839	7.152	149.195	29.143	959	390	186.839
6.659	9.905	14.161	199	139	31.063	10.442	55.063	20.706	598	299	87.108
28.390	1.410	2.641	60	28	32.529	63.634	4.591	3.026	140	56	71.447
119.133	160.941	45.951	1.241	560	327.826	241.486	209.435	52.882	1.724	749	506.276

TAV. 7 - Popolazione residente attiva in condizione professionale per

N. CLASSIFICAZIONE	RAMI E CLASSI DI ATTIVITÀ ECONOMICA	POSIZIONE			
		IMPRENDITORI E LIBERI PROFESSIONISTI		LAVORATORI IN PROPRIO	
		MF	M	MF	M
0	<b>Agricoltura, caccia, foreste, pesca</b>	<b>436</b>	<b>380</b>	<b>10.787</b>	<b>9.866</b>
01	Agricoltura e caccia	434	378	9.326	8.426
02	Foreste	—	—	10	9
03	Pesca	—	—	1.258	1.251
04	Attività connesse con agricoltura	2	2	193	180
1	<b>Energia, gas e acqua</b>	<b>6</b>	<b>6</b>	—	—
1A	<b>Estrazione di combustibili - Industria petrolifera</b>	<b>1</b>	<b>1</b>	—	—
11	Industria dell'estrazione e agglomerazione di combustibili solidi	—	—	—	—
12	Cokerie	—	—	—	—
13	Industria dell'estrazione di petrolio e gas naturali	—	—	—	—
14	Industria petrolifera	—	—	—	—
15	Industria dei combustibili nucleari	1	1	—	—
1B	<b>Energia elettrica, gas e acqua</b>	<b>5</b>	<b>5</b>	—	—
16	Industria produzione e distribuzione di energia elettrica e gas	2	2	—	—
17	Industria raccolta, depurazione e distribuzione di acqua	3	3	—	—
2	<b>Industrie estrattive, manifatturiere per trasformazione minerali, chimiche</b>	<b>74</b>	<b>60</b>	<b>776</b>	<b>696</b>
21	Industria dell'estrazione di minerali metalliferi	2	2	14	13
22	Industria della produzione e prima trasformazione dei metalli	9	7	30	27
23	Industria estrazione di minerali non metalliferi; torbiere	1	1	37	37
24	Industria della lavorazione di minerali non metalliferi	33	31	676	604
25	Industrie chimiche	29	19	19	15
26	Industria della produzione di fibre artificiali e sintetiche	—	—	—	—
3	<b>Industrie manifatturiere per lavorazione metalli; meccanica di precisione</b>	<b>144</b>	<b>134</b>	<b>2.075</b>	<b>1.987</b>
31	Industria della costruzione di prodotti in metallo	82	75	1.180	1.148
32	Industria costruzione e installazione di macchine e di materiale meccanico	31	30	267	253
33	Industria della costruzione, installazione e riparazione di macchine	1	1	18	16
34	Industria costruzione e installazione di impianti e riparazione di materiale elettrico	20	18	484	455
35	Industria costruzione e montaggio di autoveicoli	2	2	15	14
36	Industria della costruzione di altri mezzi di trasporto	7	7	62	59
37	Industria della costruzione di strumenti di precisione	1	1	49	42
4	<b>Industrie manifatturiere alimentari, tessili, abbigliamento, mobilio, altre</b>	<b>352</b>	<b>298</b>	<b>4.278</b>	<b>3.256</b>
41	Industrie alimentari	8	5	405	318
42	Industrie dello zucchero, delle bevande e del tabacco	8	8	97	67
43	Industrie tessili	24	18	262	58
44	Industrie delle pelli e del cuoio	5	5	94	68
45	Industrie delle calzature, di abbigliamento e affini	200	170	1.178	671
46	Industrie del legno e del mobile in legno	54	48	1.642	1.568
47	Industrie della carta; stampa ed editoria	40	34	233	184
48	Industrie della gomma e manufatti di materie plastiche	8	7	112	100
49	Industrie manifatturiere diverse	5	3	255	222
5	<b>Industrie costruzioni e installazioni impianti per edilizia</b>	<b>953</b>	<b>935</b>	<b>6.075</b>	<b>6.044</b>
50	Edilizia e genio civile	953	935	6.075	6.044
6	<b>Commercio, pubblici esercizi; riparazioni di veicoli</b>	<b>3.708</b>	<b>3.047</b>	<b>18.726</b>	<b>13.519</b>
6A	<b>Commercio, pubblici esercizi e alberghi</b>	<b>3.708</b>	<b>3.047</b>	<b>16.714</b>	<b>11.553</b>
61	Commercio all'ingrosso	600	527	840	685
62	Commercio all'ingrosso di materiali da recupero	23	22	50	47
63	Intermediari del commercio	1.337	1.260	667	615
64	Commercio al minuto alimentari, abbigliamento; farmacie	845	596	9.357	6.274
65	Commercio al minuto veicoli, carburanti, libri, articoli vari	286	209	2.231	1.560
66	Pubblici esercizi ed esercizi alberghieri	617	433	3.569	2.372
6B	<b>Riparazioni di beni di consumo e di veicoli</b>	—	—	<b>2.012</b>	<b>1.966</b>
67	Riparazioni di beni di consumo e di veicoli	—	—	2.012	1.966
7	<b>Trasporti e comunicazioni</b>	<b>117</b>	<b>105</b>	<b>2.426</b>	<b>2.386</b>
71	Ferrovie	1	1	9	8
72	Altri trasporti terrestri	44	38	1.722	1.697
73	Trasporti fluviali, lacuali e lagunari	4	4	222	222
74	Trasporti marittimi e cabotaggio	9	8	—	—
75	Trasporti aerei	—	—	3	3
76	Attività connesse ai trasporti	17	16	208	203
77	Agenzie di viaggio, intermediari dei trasporti, magazzini	42	38	262	253
79	Comunicazioni	—	—	—	—
8	<b>Credito e assicurazione; servizi alle imprese; noleggio</b>	<b>2.476</b>	<b>2.255</b>	<b>346</b>	<b>285</b>
8A	<b>Credito e assicurazione</b>	<b>150</b>	<b>141</b>	<b>18</b>	<b>16</b>
81	Istituti di credito	1	1	—	—
82	Assicurazione	149	140	18	16
8B	<b>Servizi prestati alle imprese; noleggio</b>	<b>2.326</b>	<b>2.114</b>	<b>328</b>	<b>269</b>
83	Ausiliari finanziari; servizi alle imprese	2.314	2.104	262	214
84	Noleggio di beni mobili	12	10	66	55
9	<b>Pubblica amministrazione; servizi pubblici e privati</b>	<b>1.169</b>	<b>966</b>	<b>2.252</b>	<b>1.108</b>
9A	<b>Pubblica amministrazione</b>	—	—	—	—
91	Pubblica amministrazione, difesa, sicurezza sociale	—	—	—	—
9B	<b>Servizi pubblici e privati</b>	<b>1.169</b>	<b>966</b>	<b>2.252</b>	<b>1.108</b>
92	Servizi di igiene, amministrazione di cimiteri	8	4	58	40
93	Istruzione	47	26	57	38
94	Ricerca e sviluppo	2	2	—	—
95	Sanità e servizi veterinari	737	641	195	174
96	Altri servizi sociali	10	2	—	—
97	Servizi ricreativi e culturali	299	240	59	49
98	Servizi personali	66	51	1.883	807
99	Rappresentanze diplomatiche, organizzazioni internazionali, forze armate alleate	—	—	—	—
	<b>TOTALE</b>	<b>9.435</b>	<b>8.186</b>	<b>47.741</b>	<b>39.147</b>

## sesso, posizione nella professione, ramo e classe di attività economica

NELLA PROFESSIONE								N. CLASSIFI- CAZIONE
COADIUVANTI		DIRIGENTI E IMPIEGATI		LAVORATORI DIPENDENTI		TOTALE		
MF	M	MF	M	MF	M	MF	M	
1.510	862	620	479	6.761	6.111	20.114	17.698	0
1.327	688	301	254	4.306	3.791	15.694	13.537	01
1	1	2	2	38	37	51	49	02
162	157	28	24	1.736	1.724	3.184	3.156	03
20	16	289	199	681	559	1.185	956	04
—	—	2.842	2.128	3.891	3.804	6.739	5.938	1
—	—	603	517	1.497	1.458	2.101	1.976	1A
—	—	10	7	40	39	50	46	11
—	—	114	92	434	432	548	524	12
—	—	30	28	89	85	119	113	13
—	—	430	375	908	877	1.338	1.252	14
—	—	19	15	26	25	46	41	15
—	—	2.239	1.611	2.394	2.346	4.638	3.962	1B
—	—	2.116	1.513	2.114	2.072	4.232	3.587	16
—	—	123	98	280	274	406	375	17
97	58	4.591	3.811	17.199	15.992	22.737	20.617	2
—	—	26	20	189	186	231	221	21
7	7	863	728	4.210	4.145	5.119	4.914	22
4	3	27	22	296	276	365	339	23
83	47	755	467	5.099	4.367	6.646	5.516	24
3	1	2.739	2.408	6.911	6.533	9.701	8.976	25
—	—	181	166	494	485	675	651	26
176	131	3.763	2.647	18.192	16.900	24.350	21.799	3
118	89	1.205	790	8.038	7.627	10.623	9.729	31
16	13	561	402	2.537	2.419	3.412	3.117	32
—	—	177	132	99	96	295	245	33
32	22	617	435	2.684	2.356	3.837	3.286	34
3	1	151	91	262	243	433	351	35
4	4	707	590	3.508	3.477	4.288	4.137	36
3	2	345	207	1.064	682	1.462	934	37
740	361	4.262	2.480	26.726	13.534	36.358	19.929	4
172	67	466	293	1.427	1.018	2.478	1.701	41
35	12	415	312	1.018	835	1.573	1.234	42
48	19	580	335	4.154	1.621	5.068	2.051	43
20	7	53	23	517	203	689	306	44
203	72	933	427	11.191	3.269	13.705	4.609	45
172	134	702	391	5.059	4.174	7.629	6.315	46
36	20	560	381	1.635	1.231	2.504	1.850	47
18	9	247	146	1.161	819	1.546	1.081	48
36	21	306	172	564	364	1.166	782	49
300	261	1.813	1.214	19.354	19.090	28.495	27.544	5
300	261	1.813	1.214	19.354	19.090	28.495	27.544	50
7.665	2.612	11.192	6.193	22.890	14.290	64.181	39.661	6
7.519	2.503	10.928	6.120	19.513	11.059	58.382	34.282	6A
337	137	2.885	1.809	2.088	1.758	6.750	4.916	61
10	7	24	18	36	33	143	127	62
132	45	414	334	22	21	2.572	2.275	63
3.972	1.216	3.572	1.765	6.363	3.144	24.109	12.995	64
765	279	2.115	1.026	1.714	1.133	7.111	4.207	65
2.303	819	1.918	1.168	9.290	4.970	17.697	9.762	66
146	109	264	73	3.377	3.231	5.799	5.379	6B
146	109	264	73	3.377	3.231	5.799	5.379	67
158	132	9.323	6.776	15.668	15.145	27.692	24.544	7
—	—	1.493	1.307	2.635	2.559	4.138	3.875	71
105	87	815	576	3.731	3.698	6.417	6.096	72
8	7	470	406	1.749	1.739	2.453	2.378	73
—	—	537	444	908	883	1.454	1.335	74
—	—	147	106	73	71	223	180	75
17	14	1.328	1.059	3.096	3.012	4.666	4.304	76
28	24	1.243	884	1.241	1.210	2.816	2.409	77
—	—	3.290	1.994	2.235	1.973	5.525	3.967	79
69	14	8.936	5.432	997	863	12.824	8.849	8
17	5	5.168	3.927	222	165	5.575	4.254	8A
—	—	3.765	3.142	193	145	3.959	3.288	81
17	5	1.403	785	29	20	1.616	966	82
52	9	3.768	1.505	775	698	7.249	4.595	8B
47	9	3.679	1.454	646	578	6.948	4.359	83
5	—	89	51	129	120	301	236	84
263	102	34.109	16.009	26.066	13.283	63.859	31.468	9
—	—	10.656	7.148	7.191	6.094	17.847	13.242	9A
—	—	10.656	7.148	7.191	6.094	17.847	13.242	91
263	102	23.453	8.861	18.875	7.189	46.012	18.226	9B
12	7	170	104	2.643	1.482	2.891	1.637	92
15	8	15.028	4.434	2.968	937	18.115	5.443	93
—	—	269	178	43	35	314	215	94
24	7	4.155	1.891	7.043	3.111	12.154	5.824	95
—	—	2.014	993	486	185	2.510	1.180	96
13	8	1.677	1.191	881	662	2.929	2.150	97
199	72	86	41	4.802	770	7.036	1.741	98
—	—	54	29	9	7	63	36	99
10.978	4.533	81.451	47.169	157.744	119.012	307.349	218.047	

TAV. 8 - Popolazione residente attiva in condizione professionale per sesso e professione

N. CLASSIFICAZIONE	PROFESSIONI	MF	M	N. CLASSIFICAZIONE	PROFESSIONI	MF	M
<b>1</b>	<b>Professioni liberali, tecniche, scientifiche, e assimilate</b>	<b>39.351</b>	<b>21.824</b>	1.74	Altri ingegneri	559	558
				1.75	Architetti	440	381
<b>1.1</b>	<b>Professori, insegnanti, e assimilati</b>	<b>13.666</b>	<b>3.960</b>	1.76	Geometri e periti edili	1.092	1.079
1.11	Professori universitari e assimilati	532	347	1.77	Periti industriali, periti chimici, e assimilati	700	668
1.12	Professori di scuola secondaria superiore e assimilati	2.413	1.174	1.78	Disegnatori tecnici e cartografi	815	773
1.13	Professori di scuola media e assimilati	2.865	918	1.79	Tecnici di impianti nucleari	32	27
1.14	Insegnanti di scuola elementare e assimilati	5.632	583	<b>1.8</b>	<b>Matematici, statistici, economisti e commercialisti</b>	<b>706</b>	<b>604</b>
1.15	Presidi, capi di istituti di istruzione, direttori didattici	172	132	1.81	Matematici, statistici, economisti, sociologi	43	39
1.16	Insegnanti non altrove classificati	2.032	794	1.82	Commercialisti e assimilati	663	565
1.17	Cultori di discipline non altrove classificati	20	12	<b>1.9</b>	<b>Impiegati tecnici</b>	<b>6.972</b>	<b>5.909</b>
<b>1.2</b>	<b>Scrittori, giornalisti, artisti, e assimilati</b>	<b>1.920</b>	<b>1.441</b>	1.91	Tecnici con mansioni direttive e di concetto (escluse le professioni agricole)	3.535	3.028
1.21	Scrittori, giornalisti e pubblicisti	226	181	1.92	Tecnici con mansioni esecutive (escluse le professioni agricole)	3.437	2.881
1.22	Pittori, scultori, e assimilati	488	362	<b>2</b>	<b>Professioni amministrative e assimilate</b>	<b>53.216</b>	<b>33.424</b>
1.23	Registi, direttori artistici, coreografi e tecnici dello spettacolo	71	53	<b>2.1</b>	<b>Imprenditori e direttori imprese e pubblica amministrazione</b>	<b>2.980</b>	<b>2.636</b>
1.24	Musicisti, orchestrali, artisti lirici, attori	987	724	2.11	Imprenditori titolari e amministratori delegati di imprese industriali, dei trasporti, del credito e dei servizi	1.726	1.572
1.25	Artisti di varietà e assimilati	43	23	2.12	Imprenditori titolari e amministratori delegati di imprese commerciali	612	491
1.26	Atleti, allenatori, e assimilati	105	98	2.13	Imprenditori titolari e amministratori delegati di pubblici esercizi	89	69
<b>1.3</b>	<b>Membri del clero e assimilati</b>	<b>259</b>	<b>245</b>	2.14	Direttori e categorie similari delle industrie, trasporti, credito e servizi	230	212
1.31	Arcivescovi, vescovi diocesani e superiori generali	25	11	2.15	Direttori e categorie similari del commercio	163	153
1.32	Parroci e altri sacerdoti addetti alla cura delle anime	228	228	2.16	Direttori e categorie similari dei pubblici esercizi	98	84
1.33	Ministri di culti non cattolici	6	6	2.17	Direttori generali e categorie similari della pubblica amministrazione	62	55
<b>1.4</b>	<b>Medici, farmacisti, ostetriche, infermieri e tecnici sanitari</b>	<b>10.890</b>	<b>4.995</b>	<b>2.2</b>	<b>Impiegati amministrativi con mansioni direttive e di concetto</b>	<b>25.437</b>	<b>14.664</b>
1.41	Medici chirurghi generici	1.376	1.191	2.21	Impiegati amministrativi con mansioni direttive e di concetto	18.671	10.926
1.42	Medici chirurghi specialisti	410	310	2.22	Bibliotecari, impiegati di archivio, e assimilati	219	79
1.43	Dentisti	99	93	2.23	Cancellieri e ufficiali giudiziari	107	80
1.44	Farmacisti	369	219	2.24	Capistazione e assimilati	233	220
1.45	Ostetriche	121	—	2.25	Titolari uffici postali, telegrafici, e assimilati	37	30
1.46	Infermieri e assimilati	7.120	2.536	2.26	Analisti e programmatori di calcolatori elettronici e di macchine contabili	468	410
1.47	Operatori radiografici, ottici, odontotecnici, e assimilati	634	494	2.27	Capitreno e assimilati	282	252
1.48	Assistenti, tecnici sanitari, e assimilati	761	152	2.28	Cassieri di negozio	361	55
<b>1.5</b>	<b>Magistrati, avvocati, notai</b>	<b>602</b>	<b>541</b>	2.29	Contabili, economisti, cassieri non altrove classificati	5.059	2.612
1.51	Magistrati e giuristi	86	73	<b>2.3</b>	<b>Impiegati amministrativi con mansioni esecutive</b>	<b>19.284</b>	<b>10.663</b>
1.52	Avvocati e procuratori legali	479	434	2.31	Dattilografi e stenografi	1.148	141
1.53	Notai	37	34	2.32	Operatori di macchine contabili e calcolatrici	153	65
<b>1.6</b>	<b>Agronomi, veterinari e biologi</b>	<b>311</b>	<b>272</b>	2.33	Operatori di macchine perforatrici	179	28
1.61	Agronomi; periti agrari, forestali, zootecnici; e assimilati	193	179	2.34	Operatori di calcolatori elettronici, di macchine tradizionali, e assimilati	506	305
1.62	Veterinari	54	53	2.35	Fattorini e bigliettai	464	433
1.63	Biologi, zoologi, naturalisti	64	40				
<b>1.7</b>	<b>Fisici, chimici, ingegneri, geometri, periti industriali, disegnatori e cartografi</b>	<b>4.025</b>	<b>3.857</b>				
1.71	Fisici, astronomi, geologi	30	27				
1.72	Chimici	212	200				
1.73	Ingegneri edili	145	144				

## segue TAV. 8 — Popolazione residente attiva in condizione professionale per sesso e professione

N. CLASSIFICAZIONE	PROFESSIONI	MF	M	N. CLASSIFICAZIONE	PROFESSIONI	MF	M
2.36	Portalettere e fattorini postali	1.083	951	4.2	Fonditori, laminatori, e assimilati	1.766	1.668
2.37	Telefonisti e telegrafisti	935	511	4.21	Fonditori, fornaioli e formatori	1.168	1.107
2.38	Pesatori e misuratori	111	109	4.22	Laminatori e trafilatori	369	346
2.39	Impiegati amministrativi non altrove classificati	14.705	8.120	4.23	Galvanoplastieri, cementatori e temperatori	229	215
2.4	<b>Membri dei corpi armati dello stato</b>	<b>1.341</b>	<b>1.341</b>	4.3	<b>Fabbriferrai, tornitori, incisori, orafi, argentieri, e assimilati</b>	<b>11.650</b>	<b>10.818</b>
2.41	Ufficiali	323	323	4.31	Fabbriferrai e fucinatori	828	801
2.42	Sottufficiali	953	953	4.32	Alesatori, fresatori e tornitori	1.333	1.305
2.43	Graduati e militari di carriera	65	65	4.33	Finitori e pulitori di prodotti meccanici	445	428
2.5	<b>Membri dei corpi di polizia e sicurezza interna</b>	<b>4.174</b>	<b>4.120</b>	4.34	Utensilisti ed attrezzisti di officina	199	193
2.51	Ufficiali dei carabinieri, di polizia, della guardia di finanza, dei vigili del fuoco, e assimilati	118	118	4.35	Incisori di metalli, orafi e argentieri	261	183
2.52	Ispettori generali di P. S., questori, commissari di polizia, e assimilati	22	22	4.36	Operai metallurgici non altrove classificati	8.584	7.908
2.53	Sottufficiali dei carabinieri, di polizia, della guardia di finanza, dei vigili del fuoco, e assimilati	749	748	4.4	<b>Meccanici montatori, riparatori, di precisione, e assimilati</b>	<b>9.518</b>	<b>9.002</b>
2.54	Carabinieri, agenti di polizia, guardie di finanza, vigili del fuoco e assimilati	3.285	3.232	4.41	Meccanici generici e riparatori meccanici	7.306	7.182
3	<b>Professioni inerenti all'agricoltura, alla silvicoltura, all'allevamento del bestiame e alla pesca</b>	<b>18.771</b>	<b>16.621</b>	4.42	Meccanici montatori	1.412	1.180
3.1	<b>Conduttori e direttori di aziende agricole, forestali e zootecniche</b>	<b>11.271</b>	<b>9.662</b>	4.43	Meccanici e riparatori meccanici di protesi	50	41
3.11	Conduttori di aziende ad ordinamento produttivo misto e assimilati	10.007	8.535	4.44	Meccanici di precisione e orologiai	489	345
3.12	Conduttori di aziende ad ordinamento produttivo specializzato e assimilati	1.016	908	4.45	Lubrificatori e pulitori	261	254
3.13	Conduttori allevatori e assimilati	163	137	4.5	<b>Carpentieri in ferro, saldatori, e assimilati</b>	<b>7.379</b>	<b>7.258</b>
3.14	Direttori e categorie similari delle aziende agricole, forestali e zootecniche	85	82	4.51	Carpentieri in ferro	2.810	2.777
3.2	<b>Lavoratori agricoli, conducenti di macchine agricole, pastori, e assimilati</b>	<b>4.469</b>	<b>3.950</b>	4.52	Saldatori	2.779	2.746
3.21	Lavoratori agricoli generici	3.207	2.783	4.53	Lamieristi e ramai	1.790	1.735
3.22	Lavoratori agricoli specializzati	738	662	4.6	<b>Frantumatori, cementieri e operai addetti alla lavorazione dei minerali non metalliferi</b>	<b>5.159</b>	<b>4.377</b>
3.23	Conducenti di macchine agricole	385	383	4.61	Frantumatori, cementieri, e assimilati	190	175
3.24	Pastori e guardiani di animali	139	122	4.62	Tagliatori, levigatori, modellatori, di pietre, e assimilati	414	397
3.3	<b>Lavoratori forestali e carbonai</b>	<b>33</b>	<b>31</b>	4.63	Vetrai	3.485	3.037
3.31	Lavoratori forestali e boschivi	27	25	4.64	Ceramisti e terracottai	317	209
3.32	Carbonai	6	6	4.65	Fornaci di laterizi	292	290
3.4	<b>Pescatori, cacciatori, e assimilati</b>	<b>2.998</b>	<b>2.978</b>	4.66	Molatori, lucidatori e smerigliatori di pietre e vetro	180	127
3.41	Pescatori e assimilati	2.996	2.976	4.67	Incisori, decoratori, mosaicisti, di pietre, ceramiche e vetro	281	142
3.42	Cacciatori	2	2	5	<b>Professioni inerenti alla trasformazione dei prodotti</b>	<b>41.521</b>	<b>25.645</b>
4	<b>Professioni inerenti alla estrazione ed alla lavorazione dei minerali e dei loro prodotti</b>	<b>35.761</b>	<b>33.393</b>	5.1	<b>Panettieri, pastai, dolciari, macellatori, casari, vinificatori, e assimilati</b>	<b>4.045</b>	<b>3.035</b>
4.1	<b>Sondatori, perforatori, minatori, e assimilati</b>	<b>289</b>	<b>270</b>	5.11	Mugnai e risieri	139	116
4.11	Sondatori e perforatori	26	26	5.12	Panettieri e pastai	1.191	994
4.12	Minatori e cavatori	130	117	5.13	Pasticcieri, caramellai, e assimilati	794	571
4.13	Manovali di miniera e di cava	20	19	5.14	Zuccherieri	89	81
4.14	Operai addetti alla estrazione e alla preparazione dei minerali non altrove classificati	113	108	5.15	Macellatori, insaccatori, salatori, e assimilati	537	431
				5.16	Conservieri	404	171
				5.17	Casari	131	111
				5.18	Vinificatori, birrai, lavoratori delle acque minerali, delle bevande alcoliche e analcoliche	354	301
				5.19	Cernitori di prodotti agricoli e addetti alla lavorazione dei prodotti alimentari non altrove classificati	406	251

## segue TAV. 8 — Popolazione residente attiva in condizione professionale per sesso e professione

N. CLASSIFICAZIONE	PROFESSIONI	MF	M	N. CLASSIFICAZIONE	PROFESSIONI	MF	M
5.2	<b>Selezionatori, condizionatori e confezionatori del tabacco</b>	161	110	5.77	Piretecnici e artigieri	25	15
5.21	Condizionatori del tabacco	40	28	5.78	Profumisti, saponieri, e assimilati	109	76
5.22	Sigarai, sigaretta e altri confezionatori del tabacco	121	82	5.79	Sorveglianti di apparecchi chimici e altri addetti alle lavorazioni chimiche non altrove classificati	6.138	5.727
5.3	<b>Filatori, tessitori, tintori, e assimilati</b>	2.625	1.317	5.8	<b>Cartai, cartotecnici, tipografi, legatori, fotografi, e assimilati</b>	2.340	1.789
5.31	Cernitori, essiccatori, lavatori, cardatori, e assimilati	89	73	5.81	Cartai e cartonai	104	79
5.32	Filatori	196	96	5.82	Cartotecnici	542	332
5.33	Tessitori	348	196	5.83	Addetti alla lavorazione e fabbricazione della carta non altrove classificati	24	10
5.34	Finitori di filati e tessuti	147	74	5.84	Compositori	667	574
5.35	Candeggiatori e tintori di filati e tessuti	84	63	5.85	Impressori	135	115
5.36	Stampatori di tessuti	17	7	5.86	Litografi, zincografi	143	133
5.37	Operai tessili non altrove classificati	1.744	808	5.87	Fotografi e fototecnici	591	495
5.4	<b>Maglieristi, sarti, cappellai, tappezziere</b>	8.466	1.335	5.88	Legatori	107	28
5.41	Biancheristi e camiciai	573	20	5.89	Addetti alle lavorazioni poligrafiche e di legatoria non altrove classificati	27	23
5.42	Maglieristi e calzetta	1.705	168	5.9	<b>Verificatori, imballatori, e assimilati</b>	717	394
5.43	Sarti e confezionatori di pellicce	3.411	447	5.91	Verificatori di prodotti	92	74
5.44	Cravattai, cappellai, guantai, e assimilati	84	17	5.92	Imballatori, inscatolatori, imbottiglieri, e assimilati	625	320
5.45	Ricamatrici, ornatori, e assimilati	590	51	6	<b>Professioni inerenti alle costruzioni edili e all'installazione ed esercizio impianti elettricità, gas, acqua</b>	33.304	32.689
5.46	Bottonieri e assimilati	150	131	6.1	<b>Capimastri, muratori, decoratori, conduttori di macchine edili, e assimilati</b>	21.471	21.179
5.47	Tappezziere e materassai	613	370	6.11	Capimastri	155	154
5.48	Lavoratori dell'abbigliamento e dell'arredamento non altrove classificati	1.340	131	6.12	Muratori	12.182	12.101
5.5	<b>Conciatori, calzolai, pellettieri, e assimilati</b>	7.477	3.529	6.13	Armatori cementisti e ferraio	586	582
5.51	Conciatori e tintori di pelli, similpelli e cuoio	196	102	6.14	Stuccatori, decoratori, pittori edili	2.275	2.227
5.52	Calzolai	6.407	3.110	6.15	Pavimentatori edili, stradali, e assimilati	1.191	1.166
5.53	Borsettai, valigiai, e assimilati	429	169	6.16	Armatori di gallerie, di linee ferrotramviarie, e assimilati	80	80
5.54	Addetti alla lavorazione delle pelli, similpelli e del cuoio non altrove classificati	445	148	6.17	Conduttori di macchine edili e assimilati	668	658
5.6	<b>Segatori, tornitori, falegnami, mobiliere, e assimilati</b>	7.881	7.004	6.18	Cantonieri stradali e ferroviari	370	350
5.61	Segatori e piallatori del legname	263	179	6.19	Manovali edili, sterratori, e assimilati	3.964	3.861
5.62	Falegnami e mobiliere in legno e formica	5.554	5.112	6.2	<b>Elettricisti, elettrotecnici, radiotecnici, e assimilati</b>	8.673	8.401
5.63	Tornitori, intagliatori, incisori, del legno, e assimilati	72	63	6.21	Centralisti e cabinisti	569	521
5.64	Liutai e assimilati	47	38	6.22	Elettricisti	4.730	4.672
5.65	Bottai, carradori, e assimilati	13	12	6.23	Elettrotecnici	1.904	1.781
5.66	Carpentieri in legno	1.218	1.205	6.24	Tecnici della radio, della televisione, del cinema e operatori di proiezione	237	226
5.67	Mobiliere in canna, vimini e giunchi, cestai, canestrai, stuoiai, e assimilati	210	93	6.25	Installatori impianti di telecomunicazione	940	913
5.68	Verniciatori e lucidatori del legno e paglia	275	131	6.26	Addetti alla installazione ed esercizio di impianti elettrici non altrove classificati	293	288
5.69	Addetti alla lavorazione del legno e dei materiali legnosi non altrove classificati	229	171	6.3	<b>Gasisti, idraulici e termoidraulici</b>	3.160	3.109
5.7	<b>Analizzatori, petrolieri, gomme, profumisti, e assimilati</b>	7.809	7.132	6.31	Posatori di tubi	205	203
5.71	Analizzatori, campionatori, dosatori, e assimilati	636	569	6.32	Gasisti	144	144
5.72	Coloristi	59	55	6.33	Idraulici, stagnini e termoidraulici	2.473	2.431
5.73	Petrolieri	174	171	6.34	Conduttori di impianti termici e assimilati	338	331
5.74	Gomme	265	244				
5.75	Plasticisti	392	268				
5.76	Fiammiferai	11	7				

## segue TAV. 8 — Popolazione residente attiva in condizione professionale per sesso e professione

N. CLASSIFICAZIONE	PROFESSIONI	MF	M	N. CLASSIFICAZIONE	PROFESSIONI	MF	M
<b>7</b>	<b>Professioni inerenti al commercio e ai pubblici esercizi</b>	<b>47.261</b>	<b>27.179</b>	8.32	Motoristi di aviazione a terra	30	30
<b>7.1</b>	<b>Esercenti di negozio e assimilati</b>	<b>16.795</b>	<b>10.067</b>	8.33	Addetti ai trasporti aerei non altrove classificati	64	59
7.11	Commercianti e esercenti di negozio	15.074	8.880	<b>8.4</b>	<b>Noleggiatori di mezzi di trasporto, spedizionieri e altri lavoratori delle attività ausiliarie dei trasporti non altrove classificati</b>	<b>149</b>	<b>139</b>
7.12	Esercenti di edicole e negozi di giornali	185	112	8.41	Noleggiatori di mezzi di trasporto	53	48
7.13	Commercianti ambulanti	1.536	1.075	8.42	Spedizionieri e sdoganatori	71	66
<b>7.2</b>	<b>Assistenti di vendita, commessi, rappresentanti di commercio, e assimilati</b>	<b>13.590</b>	<b>7.920</b>	8.43	Palombari e assimilati	25	25
7.21	Assistenti di vendita e assimilati	235	175	<b>8.5</b>	<b>Facchini e altri lavoratori dei trasporti non altrove classificati</b>	<b>4.754</b>	<b>4.674</b>
7.22	Commessi di vendita e banconieri	8.688	3.626	8.51	Facchini, caricatori e scaricatori	3.359	3.316
7.23	Rappresentanti di commercio, viaggiatori, mediatori, e assimilati	3.495	3.189	8.52	Lavoratori dei trasporti non altrove classificati	1.395	1.358
7.24	Rappresentanti e mediatori del credito e assicurazioni, dei trasporti e dei servizi	826	678	<b>9</b>	<b>Professioni inerenti ai servizi</b>	<b>19.244</b>	<b>8.544</b>
7.25	Altri lavoratori del commercio non altrove classificati	346	252	<b>9.1</b>	<b>Esercenti e gestori di cinema, teatri e simili e di agenzie per la fornitura di servizi</b>	<b>145</b>	<b>105</b>
<b>7.3</b>	<b>Esercenti alberghi, caffè, e assimilati</b>	<b>5.309</b>	<b>3.124</b>	9.11	Esercenti e gestori di cinema, teatri e simili	73	58
7.31	Esercenti alberghi, ristoranti e assimilati	2.331	1.431	9.12	Esercenti e gestori di agenzie per la fornitura di servizi	72	47
7.32	Esercenti di bar, caffè, e assimilati	2.978	1.693	<b>9.2</b>	<b>Assistenti sociali, interpreti, traduttori, grafologi</b>	<b>409</b>	<b>127</b>
<b>7.4</b>	<b>Portieri, cuochi, camerieri di pubblici esercizi, baristi, e assimilati</b>	<b>11.567</b>	<b>6.068</b>	9.21	Assistenti sociali	262	57
7.41	Portieri di alberghi, di pubblici esercizi, e assimilati	402	378	9.22	Interpreti e traduttori	133	63
7.42	Cuochi di alberghi, di pubblici esercizi, e assimilati	2.736	1.486	9.23	Grafologi e assimilati	14	7
7.43	Camerieri di alberghi e assimilati	1.427	406	<b>9.3</b>	<b>Indossatori, assistenti di volo, guide turistiche, e assimilati</b>	<b>123</b>	<b>60</b>
7.44	Camerieri di ristoranti, caffè, e assimilati	2.949	1.716	9.31	Indossatori	11	2
7.45	Baristi e assimilati	2.457	1.111	9.32	Fotomodelle e modelle artistiche	11	3
7.46	Guardarobieri, fattorini, inservienti di pubblici esercizi, e assimilati	1.596	971	9.33	Assistenti di volo e guide turistiche	101	55
<b>8</b>	<b>Professioni inerenti ai trasporti</b>	<b>18.920</b>	<b>18.728</b>	<b>9.4</b>	<b>Barbieri, parrucchieri, smacchiatori, e assimilati</b>	<b>3.690</b>	<b>1.035</b>
<b>8.1</b>	<b>Macchinisti ferroviari, conducenti di tramvie, autisti, e assimilati</b>	<b>10.844</b>	<b>10.760</b>	9.41	Barbieri, parrucchieri, manicure, e assimilati	2.835	834
8.11	Macchinisti ferroviari e assimilati	821	812	9.42	Smacchiatori, tintori, e assimilati	855	201
8.12	Conducenti di tramvie e simili	38	37	<b>9.5</b>	<b>Spazzini, pulitori, e assimilati</b>	<b>2.500</b>	<b>1.670</b>
8.13	Deviatori, manovratori, frenatori, ferroviari e tramviari	812	802	9.51	Spazzini, disinfestatori, e assimilati	2.232	1.491
8.14	Autisti	8.052	7.995	9.52	Pulitori, lavaggiatori di veicoli, e assimilati	268	179
8.15	Gruisti, carroponisti, e assimilati	1.039	1.036	<b>9.6</b>	<b>Domestici, portieri, bidelli, guardiani, e assimilati</b>	<b>11.974</b>	<b>5.208</b>
8.16	Conducenti di veicoli a trazione animale e assimilati	9	8	9.61	Domestici	2.784	141
8.17	Addetti ai trasporti terrestri non altrove classificati	73	70	9.62	Portieri di abitazione	353	257
<b>8.2</b>	<b>Ufficiali di coperta, motoristi e fuochisti navali, conducenti di imbarcazioni, e assimilati</b>	<b>2.973</b>	<b>2.960</b>	9.63	Commessi, uscieri, bidelli, inservienti di uffici pubblici e privati	7.180	3.245
8.21	Ufficiali di coperta, di macchina e piloti di porto	399	395	9.64	Sagrestani	40	33
8.22	Macchinisti, motoristi e fuochisti navali	614	613	9.65	Guardiani, custodi di aziende, guardie campestri, e assimilati	1.617	1.532
8.23	Addetti alla conduzione di imbarcazioni a motore, a remi, a vela	788	787	<b>9.7</b>	<b>Addetti ai servizi non altrove classificati</b>	<b>337</b>	<b>305</b>
8.24	Marittimi di coperta e assimilati	1.172	1.165	9.71	Addetti ai servizi non altrove classificati	337	305
<b>8.3</b>	<b>Piloti, motoristi di bordo, motoristi a terra, addetti ai trasporti aerei non altrove classificati</b>	<b>200</b>	<b>195</b>	<b>9.9</b>	<b>Professioni non altrove classificabili</b>	<b>66</b>	<b>34</b>
8.31	Piloti di aeromobili, motoristi di bordo, e assimilati	106	106	9.91	Professioni non altrove classificabili	66	34
				<b>TOTALE</b>		<b>307.349</b>	<b>218.047</b>

**TAV. 9 - Popolazione residente attiva in condizione professionale per sesso e categoria socio-professionale**

N. CLASSIFI- CAZIONE	CATEGORIE SOCIO-PROFESSIONALI	MASCHI	FEMMINE	TOTALE
01	Imprenditori e lavoratori in proprio nell'agricoltura, nella silvicoltura, nell'allevamento e nella pesca	11.084	1.619	12.703
02	Altri lavoratori agricoli	5.537	531	6.068
03	Imprenditori e lavoratori in proprio nelle professioni liberali e affini	3.163	468	3.631
04	Imprenditori nell'industria, nell'edilizia, nel commercio, nei trasporti e nei servizi	3.761	814	4.575
05	Lavoratori in proprio nell'industria, nell'edilizia, nel commercio, nei trasporti e nei servizi	33.858	13.382	47.240
06	Dirigenti industriali e commerciali, alti funzionari dell'apparato legislativo e dell'amministrazione statale	504	49	553
07	Lavoratori dipendenti nelle professioni liberali e affini	12.520	16.119	28.639
08	Capi ufficio e responsabili di personale amministrativo, di addetti alle vendite e ai servizi; funzionari statali con responsabilità amministrative	12.656	8.154	20.810
09	Personale amministrativo, addetto alle vendite e ai servizi	35.752	29.993	65.745
10	Intermedi: capisquadra e sorveglianti di operai (dipendenti)	7.091	1.124	8.215
11	Operai specializzati e qualificati (dipendenti)	85.119	16.768	101.887
12	Manovali (dipendenti)	5.627	249	5.876
13	Forze armate (militari di carriera e militari in servizio di leva)	6.912	—	6.912
14	Persone economicamente attive non classificate altrove	34	32	66
	<b>TOTALE</b>	<b>223.618</b>	<b>89.302</b>	<b>312.920</b>



**TAV. 10 - Popolazione residente occupata per ramo di attività economica, ore lavorate e posizione nella professione**

RAMI DI ATTIVITÀ ECONOMICA	ORE LAVORATE							TOTALE
	Nessuna	meno di 15	da 15 a 24	da 25 a 34	da 35 a 39	40	oltre 40	
<b>A — DIPENDENTI</b>								
Agricoltura, caccia, foreste e pesca	387	76	123	191	341	3.807	1.948	6.873
Energia, gas e acqua	115	19	21	41	443	5.700	284	6.623
<i>Estrazione combustibili, industria petrolifera</i>	49	7	5	18	194	1.646	144	2.063
<i>Energia elettrica, gas e acqua</i>	66	12	16	23	249	4.054	140	4.560
Industrie estrattive, manifatturiere per trasformazione minerali; industrie chimiche	517	59	115	144	2.586	16.722	1.008	21.151
Industrie manifatturiere per lavorazione metalli, meccanica precisione	547	85	132	156	728	18.163	1.182	20.993
Industrie manifatturiere alimentari, tessili, abbigliamento, mobilio, altre	1.086	160	473	452	1.376	23.478	1.618	28.643
Industrie costruzioni e installazioni impianti edilizia	693	103	134	217	741	16.201	1.312	19.401
Commercio, pubblici esercizi, riparazioni beni di consumo e veicoli	831	290	965	452	1.400	19.325	6.062	29.325
<i>Commercio, pubblici esercizi e alberghi</i>	712	264	921	436	1.312	16.701	5.663	26.009
<i>Riparazioni beni consumo e veicoli</i>	119	26	44	16	88	2.624	399	3.316
Trasporti e comunicazioni	482	127	156	266	5.036	15.014	2.949	24.030
Credito e assicurazioni, servizi ad imprese, noleggio	142	71	206	161	3.329	4.701	897	9.507
<i>Credito e assicurazione</i>	49	36	29	27	2.890	1.982	297	5.310
<i>Servizi prestati alle imprese, noleggio</i>	93	35	177	134	439	2.719	600	4.197
Pubblica amministrazione, servizi pubblici e privati	1.619	959	8.373	4.792	16.472	19.237	6.591	58.043
<i>Pubblica amministrazione</i>	437	76	109	189	7.774	5.029	3.662	17.276
<i>Servizi pubblici e privati</i>	1.182	883	8.264	4.603	8.698	14.208	2.929	40.767
<b>TOTALE</b>	<b>6.419</b>	<b>1.949</b>	<b>10.698</b>	<b>6.872</b>	<b>32.452</b>	<b>142.348</b>	<b>23.851</b>	<b>224.589</b>
<b>B — INDIPENDENTI</b>								
Agricoltura, caccia, foreste e pesca	1.105	214	321	460	270	2.154	8.206	12.730
Energia, gas e acqua	1	—	—	—	—	4	1	6
<i>Estrazione combustibili, industria petrolifera</i>	—	—	—	—	—	1	—	1
<i>Energia elettrica, gas e acqua</i>	1	—	—	—	—	3	1	5
Industrie estrattive, manifatturiere per trasformazione minerali; industrie chimiche	34	11	26	37	26	456	357	947
Industrie manifatturiere per lavorazione metalli, meccanica precisione	125	36	50	55	43	1.161	925	2.395
Industrie manifatturiere alimentari, tessili, abbigliamento, mobilio, altre	244	120	135	186	141	2.134	2.402	5.362
Industrie costruzioni e installazioni impianti edilizia	444	62	82	161	226	4.578	1.767	7.320
Commercio, pubblici esercizi, riparazioni beni di consumo e veicoli	1.741	892	887	940	871	7.430	17.240	30.001
<i>Commercio, pubblici esercizi e alberghi</i>	1.642	865	848	898	831	6.574	16.188	27.846
<i>Riparazioni beni consumo e veicoli</i>	99	27	39	42	40	856	1.052	2.155
Trasporti e comunicazioni	193	51	56	109	79	983	1.227	2.698
Credito e assicurazioni, servizi ad imprese, noleggio	130	78	89	160	155	1.161	1.118	2.891
<i>Credito e assicurazione</i>	4	4	7	6	7	85	72	185
<i>Servizi prestati alle imprese, noleggio</i>	126	74	82	154	148	1.076	1.046	2.706
Pubblica amministrazione, servizi pubblici e privati	150	105	199	250	206	1.571	1.199	3.680
<i>Pubblica amministrazione</i>	—	—	—	—	—	—	—	—
<i>Servizi pubblici e privati</i>	150	105	199	250	206	1.571	1.199	3.680
<b>TOTALE</b>	<b>4.167</b>	<b>1.569</b>	<b>1.845</b>	<b>2.358</b>	<b>2.017</b>	<b>21.632</b>	<b>34.442</b>	<b>68.030</b>

**TAV. 11 - Popolazione residente in età da 14 anni in poi non occupata, per sesso e numero di ore lavorate**

ORE LAVORATE	DISOCCUPATI IN CERCA DI NUOVA OCCUPAZIONE		IN CERCA DI PRIMA OCCUPAZIONE		CASALINGHE	STUDENTI		RITIRATI DAL LAVORO		IN ALTRA CONDIZIONE NON PROFESSIONALE		TOTALE	
	MF	M	MF	M		MF	M	MF	M	MF	M	MF	M
	Meno di 15	73	42	19		7	177	47	30	84	57	29	16
Da 15 a 24	104	45	25	6	140	59	25	89	62	34	14	451	152
Da 25 a 34	79	38	32	16	46	225	111	47	37	24	11	453	213
Da 35 a 39	317	127	19	11	43	84	50	28	18	26	14	517	220
40	1.678	1.079	107	74	204	48	33	165	135	166	104	2.368	1.425
Oltre 40	469	279	116	77	1.047	43	20	130	92	129	85	1.934	553
<b>TOTALE</b>	<b>2.720</b>	<b>1.610</b>	<b>318</b>	<b>191</b>	<b>1.657</b>	<b>506</b>	<b>269</b>	<b>543</b>	<b>401</b>	<b>408</b>	<b>244</b>	<b>6.152</b>	<b>2.715</b>

TAV. 12 - Popolazione residente in età da 19 anni in poi per sesso,

CONDIZIONE NELL'OTTOBRE 1981	LUOGO DI RESIDENZA												ALTRA PROVIN REGIONE		
	STESSO COMUNE DI RESIDENZA						ALTRO COMUNE DELLA STESSA PROVINCIA DI RESIDENZA								
	CONDIZIONE PROFESSIONALE 1976				CONDIZIONE NON PROFESSIO- NALE '76	TOTALE	CONDIZIONE PROFESSIONALE 1976				CONDIZIONE NON PROFESSIO- NALE '76	TOTALE	CONDIZIONE PRO		
	Agricol- tura	Industrie	Altre attività	Disoc- cupati			Agricol- tura	Industrie	Altre attività	Disoc- cupati			Agricol- tura	Industrie	
<b>Cond. professionale</b>	17.121	67.704	136.079	8.843	37.821	267.168	267	3.522	5.683	402	1.702	11.576	90	1.292	
<b>OCCUPATI</b>	16.875	65.749	132.942	5.738	34.199	255.503	261	3.435	5.517	326	1.612	11.151	86	1.231	
Agricoltura	14.951	947	1.259	177	1.071	18.405	175	37	52	9	33	306	47	22	
Industrie	892	55.558	26.296	1.947	11.129	95.822	59	2.853	1.051	116	528	4.607	19	967	
Altre attività	1.032	9.244	105.387	3.614	21.999	141.276	27	545	4.414	201	1.051	6.238	20	242	
<b>DISOCCUPATI</b>	246	1.955	3.137	2.905	3.422	11.665	6	87	166	76	90	425	4	61	
<b>Cond. non professionale</b>	3.269	9.670	18.884	1.276	267.426	300.525	66	592	1.071	128	5.191	7.048	23	397	
<b>TOTALE</b>	20.390	77.374	154.963	9.919	305.047	567.693	333	4.114	6.754	530	6.893	18.624	113	1.689	
<b>T O</b>															
<b>Cond. professionale</b>	15.385	58.160	95.396	5.630	18.774	193.335	234	2.582	3.585	228	744	7.373	78	752	
<b>OCCUPATI</b>	15.176	56.718	93.351	3.778	17.172	186.195	229	2.539	3.508	188	722	7.186	74	740	
Agricoltura	13.442	856	1.122	158	714	16.292	153	33	42	5	20	253	40	14	
Industrie	824	48.033	22.743	1.509	6.978	80.087	55	2.090	801	74	281	3.301	18	552	
Altre attività	910	7.829	69.486	2.111	9.480	89.816	21	416	2.665	109	421	3.632	16	174	
<b>DISOCCUPATI</b>	209	1.432	2.045	1.852	1.602	7.140	5	43	77	40	22	187	4	12	
<b>Cond. non professionale</b>	2.512	6.905	9.899	658	58.077	78.051	40	115	147	10	723	1.035	16	27	
<b>TOTALE</b>	17.897	65.055	105.295	6.288	76.851	271.386	274	2.697	3.732	238	1.467	8.408	94	779	
<b>M A</b>															
<b>Cond. professionale</b>	1.736	9.554	40.683	3.013	18.847	73.833	33	940	2.098	174	958	4.203	12	540	
<b>OCCUPATI</b>	1.699	9.031	39.591	1.960	17.027	69.308	32	896	2.009	138	890	3.965	12	491	
Agricoltura	1.509	91	137	19	357	2.113	22	4	10	4	13	53	7	8	
Industrie	68	7.525	3.553	438	4.151	15.735	4	763	250	42	247	1.306	1	415	
Altre attività	122	1.415	35.901	1.503	12.519	51.460	6	129	1.749	92	630	2.606	4	68	
<b>DISOCCUPATI</b>	37	523	1.092	1.053	1.820	4.525	1	44	89	36	68	238	—	49	
<b>Cond. non professionale</b>	757	2.765	8.985	618	209.349	222.474	26	477	924	118	4.468	6.013	7	370	
<b>TOTALE</b>	2.493	12.319	49.668	3.631	228.196	296.307	59	1.417	3.022	292	5.426	10.216	19	910	
<b>F E M</b>															

## luogo di residenza nel 1976, condizione nel 1976 e nel 1981

NELL'OTTOBRE 1976																TOTALE
CIA DELLA STESSA DI RESIDENZA				PROVINCIA DI ALTRA REGIONE						ESTERO						
FESSIONALE 1976		CONDIZIONE NON PROFESSIO- NALE '76	TOTALE	CONDIZIONE PROFESSIONALE 1976				CONDIZIONE NON PROFESSIO- NALE '76	TOTALE	CONDIZIONE PROFESSIONALE 1976				CONDIZIONE NON PROFESSIO- NALE '76	TOTALE	
Altre attività	Disoc- cupati			Agricol- tura	Industrie	Altre attività	Disoc- cupati			Agricol- tura	Industrie	Altre attività	Disoc- cupati			
2.265	126	798	4.571	78	919	2.827	338	1.691	5.853	12	413	666	38	208	1.337	290.505
2.192	102	760	4.371	76	860	2.721	294	1.590	5.541	11	368	604	22	175	1.180	277.746
31	1	23	124	29	22	26	3	24	104	2	12	5	1	6	26	18.965
384	34	162	1.566	10	575	286	48	194	1.113	4	271	181	5	35	496	103.604
1.777	67	575	2.681	37	263	2.409	243	1.372	4.324	5	85	418	16	134	658	155.177
73	24	38	200	2	59	106	44	101	312	1	45	62	16	33	157	12.759
490	34	2.107	3.051	29	287	574	52	3.256	4.198	4	139	233	13	932	1.321	316.143
2.755	160	2.905	7.622	107	1.206	3.401	390	4.947	10.051	16	552	899	51	1.140	2.658	606.648

## TALE

## SCHI

1.346	64	361	2.601	66	786	2.015	215	1.058	4.140	12	374	494	18	84	982	208.431
1.305	53	352	2.524	65	747	1.960	195	1.028	3.995	11	339	451	9	76	886	200.786
24	—	17	95	23	18	21	2	17	81	2	11	4	—	3	20	16.741
273	20	76	939	10	510	246	38	150	954	4	261	163	2	20	450	85.731
1.008	33	259	1.490	32	219	1.693	155	861	2.960	5	67	284	7	53	416	98.314
41	11	9	77	1	39	55	20	30	145	1	35	43	9	8	96	7.645
65	5	337	450	9	103	167	10	587	876	3	48	63	4	233	351	80.763
1.411	69	698	3.051	75	889	2.182	225	1.645	5.016	15	422	557	22	317	1.333	289.194

## MINE

919	62	437	1.970	12	133	812	123	633	1.713	—	39	172	20	124	355	82.074
887	49	408	1.847	11	113	761	99	562	1.546	—	29	153	13	99	294	76.960
7	1	6	29	6	4	5	1	7	23	—	1	1	1	3	6	2.224
111	14	86	627	—	65	40	10	44	159	—	10	18	3	15	46	17.873
769	34	316	1.191	5	44	716	88	511	1.364	—	18	134	9	81	242	56.863
32	13	29	123	1	20	51	24	71	167	—	10	19	7	25	61	5.114
425	29	1.770	2.601	20	184	407	42	2.669	3.322	1	91	170	9	699	970	235.380
1.344	91	2.207	4.571	32	317	1.219	165	3.302	5.035	1	130	342	29	823	1.325	317.454

**TAV. 13 - Stranieri residenti per classe di età e sesso; condizione professionale per settore di attività economica e posizione nella professione; condizione non professionale**

CONDIZIONI	CLASSI DI ETÀ (anni)											TOTALE
	Meno di 5	5-9	10-14	15-19	20-24	25-29	30-34	35-44	45-54	55-64	65 e più	
<b>A — MASCHI</b>												
Condizione professionale	—	—	—	11	22	44	53	90	53	35	7	315
AGRICOLTURA	—	—	—	1	—	1	1	2	3	2	—	10
Indipendenti	—	—	—	1	—	—	1	1	2	1	—	6
Dipendenti	—	—	—	—	—	1	—	1	1	1	—	4
- di cui operai e assimilati	—	—	—	—	—	—	—	1	1	1	—	3
INDUSTRIE	—	—	—	6	3	11	10	19	16	10	—	75
Indipendenti	—	—	—	1	—	2	1	1	2	2	—	9
Dipendenti	—	—	—	5	3	9	9	18	14	8	—	66
- di cui operai e assimilati	—	—	—	4	2	6	5	11	6	6	—	40
COMMERCIO	—	—	—	1	11	12	15	33	11	9	1	93
Indipendenti	—	—	—	—	2	3	5	14	6	5	—	35
Dipendenti	—	—	—	1	9	9	10	19	5	4	1	58
- di cui operai e assimilati	—	—	—	1	8	7	8	4	2	1	1	32
ALTRE ATTIVITA'	—	—	—	3	8	20	27	36	23	14	6	137
Indipendenti	—	—	—	—	—	3	8	9	2	5	4	31
Dipendenti	—	—	—	3	8	17	19	27	21	9	2	106
- di cui operai e assimilati	—	—	—	2	3	—	5	5	2	3	—	20
Condizione non professionale	58	51	69	70	74	53	27	16	8	17	42	485
In cerca di prima occupazione	—	—	—	5	4	5	6	2	—	—	—	22
Scolari e studenti	—	38	69	65	68	46	18	7	—	—	—	311
Ritirati dal lavoro	—	—	—	—	—	—	—	1	3	12	37	53
Altri	58	13	—	—	2	2	3	6	5	5	5	99
<b>TOTALE</b>	<b>58</b>	<b>51</b>	<b>69</b>	<b>81</b>	<b>96</b>	<b>97</b>	<b>80</b>	<b>106</b>	<b>61</b>	<b>52</b>	<b>49</b>	<b>800</b>
<b>B — FEMMINE</b>												
Condizione professionale	—	—	—	3	23	36	50	52	16	19	5	204
AGRICOLTURA	—	—	—	—	—	—	—	—	—	—	—	—
Indipendenti	—	—	—	—	—	—	—	—	—	—	—	—
Dipendenti	—	—	—	—	—	—	—	—	—	—	—	—
- di cui operai e assimilati	—	—	—	—	—	—	—	—	—	—	—	—
INDUSTRIE	—	—	—	—	—	1	6	3	5	1	1	17
Indipendenti	—	—	—	—	—	—	—	—	1	—	1	2
Dipendenti	—	—	—	—	—	1	6	3	4	1	—	15
- di cui operai e assimilati	—	—	—	—	—	—	2	1	1	1	—	5
COMMERCIO	—	—	—	7	11	10	13	3	11	—	—	55
Indipendenti	—	—	—	2	3	2	9	1	8	—	—	25
Dipendenti	—	—	—	5	8	8	4	2	3	—	—	30
- di cui operai e assimilati	—	—	—	1	3	3	—	2	1	—	—	10
ALTRE ATTIVITA'	—	—	—	3	16	24	34	36	8	7	4	132
Indipendenti	—	—	—	—	1	3	1	3	1	1	1	11
Dipendenti	—	—	—	3	15	21	33	33	7	6	3	121
- di cui operai e assimilati	—	—	—	3	9	10	18	11	4	1	—	56
Condizione non professionale	61	62	64	38	61	66	82	96	54	56	64	704
In cerca di prima occupazione	—	—	—	4	5	6	2	6	—	—	—	23
Scolari e studenti	—	56	63	32	30	15	2	2	—	—	—	200
Casalinghe	—	—	—	2	23	42	74	84	47	40	43	355
Ritirati dal lavoro	—	—	—	—	—	—	—	1	3	13	12	29
Altri	61	6	1	—	3	3	4	3	4	3	9	97
<b>TOTALE</b>	<b>61</b>	<b>62</b>	<b>64</b>	<b>41</b>	<b>84</b>	<b>102</b>	<b>132</b>	<b>148</b>	<b>70</b>	<b>75</b>	<b>69</b>	<b>908</b>
<b>C — TOTALE</b>												
Condizione professionale	—	—	—	14	45	80	103	142	69	54	12	519
AGRICOLTURA	—	—	—	1	—	1	1	2	3	2	—	10
Indipendenti	—	—	—	1	—	—	1	1	2	1	—	6
Dipendenti	—	—	—	—	—	1	—	1	1	1	—	4
- di cui operai e assimilati	—	—	—	—	—	—	—	1	1	1	—	3
INDUSTRIE	—	—	—	6	3	12	16	22	21	11	1	92
Indipendenti	—	—	—	1	—	2	1	1	3	2	1	11
Dipendenti	—	—	—	5	3	10	15	21	18	9	—	81
- di cui operai e assimilati	—	—	—	4	2	6	7	12	7	7	—	45
COMMERCIO	—	—	—	1	18	23	25	46	14	20	1	148
Indipendenti	—	—	—	—	4	6	7	23	7	13	—	60
Dipendenti	—	—	—	1	14	17	18	23	7	7	1	88
- di cui operai e assimilati	—	—	—	1	9	10	11	4	4	2	1	42
ALTRE ATTIVITA'	—	—	—	6	24	44	61	72	31	21	10	269
Indipendenti	—	—	—	—	1	6	9	12	3	6	5	42
Dipendenti	—	—	—	6	23	38	52	60	28	15	5	227
- di cui operai e assimilati	—	—	—	5	12	10	23	16	6	4	—	76
Condizione non professionale	119	113	133	108	135	119	109	112	62	73	106	1.189
In cerca di prima occupazione	—	—	—	9	9	11	8	8	—	—	—	45
Scolari e studenti	—	94	132	97	98	61	20	9	—	—	—	511
Casalinghe	—	—	—	2	23	42	74	84	47	40	43	355
Ritirati dal lavoro	—	—	—	—	—	—	—	2	6	25	49	82
Altri	119	19	1	—	5	5	7	9	9	8	14	196
<b>TOTALE</b>	<b>119</b>	<b>113</b>	<b>133</b>	<b>122</b>	<b>180</b>	<b>199</b>	<b>212</b>	<b>254</b>	<b>131</b>	<b>127</b>	<b>118</b>	<b>1.708</b>

TAV. 14 - Famiglie residenti per ampiezza e tipo della famiglia

TIPO DELLA FAMIGLIA	FAMIGLIE CON COMPONENTI									
	1	2	3	4	5	6	7 e più		TOTALE	
							Famiglie	Componenti	Famiglie	Componenti
<b>A — FAMIGLIE IN COMPLESSO</b>										
Tipo A	36.880	1.322	143	42	5	3	2	14	38.397	40.178
Tipo B	—	41.603	128	9	—	—	—	—	41.740	83.626
Tipo C	—	9.741	57.067	56.285	17.868	4.360	1.917	14.497	147.238	545.820
C 1	—	—	52.051	54.626	17.367	4.208	1.838	13.904	130.090	500.644
C 2	—	1.564	1.134	460	122	49	28	212	3.357	9.486
C 3	—	8.177	3.882	1.199	379	103	51	381	13.791	35.690
Tipo D	—	6.422	5.968	7.463	9.236	5.094	3.154	24.186	37.337	161.530
D 1	—	—	2.719	359	88	21	24	189	3.211	10.348
D 1.1	—	—	1.575	217	26	4	14	113	1.836	5.860
D 1.2	—	—	1.144	142	62	17	10	76	1.375	4.488
D 2	—	—	—	5.103	7.942	4.577	2.774	21.219	20.396	108.803
D 2.1	—	—	—	3.354	5.482	2.751	1.397	10.540	12.984	67.872
D 2.2	—	—	—	1.749	2.460	1.826	1.377	10.679	7.412	40.931
D 3	—	—	428	484	374	166	118	938	1.570	7.024
D 3.1	—	—	111	154	102	39	20	161	426	1.854
D 3.2	—	—	317	330	272	127	98	777	1.144	5.170
D 4	—	—	1.065	1.028	644	237	159	1.226	3.133	13.175
D 4.1	—	—	271	258	137	40	22	170	728	2.940
D 4.2	—	—	794	770	507	197	137	1.056	2.405	10.235
D 5	—	—	190	1	—	—	—	—	191	574
D 6	—	111	5	—	—	—	—	—	116	237
D 7	—	2.526	42	5	—	—	—	—	2.574	5.204
D 8	—	—	2	—	—	—	—	—	2	6
D 9	—	3.785	1.517	483	188	92	79	614	6.144	16.159
<b>TOTALE</b>	<b>36.880</b>	<b>59.088</b>	<b>63.306</b>	<b>63.799</b>	<b>27.109</b>	<b>9.457</b>	<b>5.073</b>	<b>38.697</b>	<b>264.712</b>	<b>831.154</b>
<b>B — FAMIGLIE CON MEMBRI AGGREGATI</b>										
Tipo A	—	1.322	143	42	5	3	2	14	1.517	3.298
Tipo B	—	—	128	9	—	—	—	—	137	420
Tipo C	—	—	517	403	214	95	54	408	1.283	5.211
C 1	—	—	—	118	126	57	33	252	334	1.696
C 2	—	—	336	204	51	29	10	74	630	2.327
C 3	—	—	181	81	37	9	11	82	319	1.188
Tipo D	—	—	104	117	119	91	106	850	537	2.771
D 1	—	—	—	21	6	—	2	15	29	129
D 1.1	—	—	—	11	3	—	1	7	15	66
D 1.2	—	—	—	10	3	—	1	8	14	63
D 2	—	—	—	—	59	62	80	636	201	1.303
D 2.1	—	—	—	—	20	24	31	249	75	493
D 2.2	—	—	—	—	39	38	49	387	126	810
D 3	—	—	—	25	23	11	7	59	66	340
D 3.1	—	—	—	13	8	8	1	10	30	150
D 3.2	—	—	—	12	15	3	6	49	36	190
D 4	—	—	—	28	21	11	7	63	67	346
D 4.1	—	—	—	5	2	3	2	14	12	62
D 4.2	—	—	—	23	19	8	5	49	55	284
D 5	—	—	—	1	—	—	—	—	1	4
D 6	—	—	5	—	—	—	—	—	5	15
D 7	—	—	41	5	—	—	—	—	47	149
D 8	—	—	—	—	—	—	—	—	—	—
D 9	—	—	58	37	10	6	10	77	121	485
<b>TOTALE</b>	<b>—</b>	<b>1.322</b>	<b>892</b>	<b>571</b>	<b>338</b>	<b>189</b>	<b>162</b>	<b>1.272</b>	<b>3.474</b>	<b>11.700</b>
<b>C — FAMIGLIE SENZA MEMBRI AGGREGATI</b>										
Tipo A	36.880	—	—	—	—	—	—	—	36.880	36.880
Tipo B	—	41.603	—	—	—	—	—	—	41.603	83.206
Tipo C	—	9.741	56.550	55.882	17.654	4.265	1.863	14.089	145.955	540.609
C 1	—	—	52.051	54.508	17.241	4.151	1.805	13.652	129.756	498.948
C 2	—	1.564	798	256	71	20	18	138	2.727	7.159
C 3	—	8.177	3.701	1.118	342	94	40	299	13.472	34.502
Tipo D	—	6.422	5.864	7.346	9.117	5.003	3.048	23.336	36.800	158.759
D 1	—	—	2.719	338	82	21	22	174	3.812	10.219
D 1.1	—	—	1.575	206	23	4	13	106	1.821	5.794
D 1.2	—	—	1.144	132	59	17	9	68	1.361	4.425
D 2	—	—	—	5.103	7.883	4.515	2.694	20.583	20.195	107.500
D 2.1	—	—	—	3.354	5.462	2.727	1.366	10.291	12.909	67.379
D 2.2	—	—	—	1.749	2.421	1.788	1.328	10.292	7.286	40.121
D 3	—	—	428	459	351	155	111	879	1.504	6.684
D 3.1	—	—	111	141	94	31	19	151	396	1.704
D 3.2	—	—	317	318	257	124	92	728	1.108	4.980
D 4	—	—	1.065	1.000	623	226	152	1.163	3.066	12.829
D 4.1	—	—	271	253	135	37	20	156	716	2.878
D 4.2	—	—	794	747	488	189	132	1.007	2.350	9.951
D 5	—	—	190	—	—	—	—	—	190	570
D 6	—	111	—	—	—	—	—	—	111	222
D 7	—	2.526	1	—	—	—	—	—	2.527	5.055
D 8	—	—	2	—	—	—	—	—	2	6
D 9	—	3.785	1.459	446	178	86	69	537	6.023	15.674
<b>TOTALE</b>	<b>36.880</b>	<b>57.766</b>	<b>62.414</b>	<b>63.228</b>	<b>26.771</b>	<b>9.268</b>	<b>4.911</b>	<b>37.425</b>	<b>261.238</b>	<b>819.454</b>

**TAV. 15 - Famiglie residenti con almeno un nucleo familiare, per tipo del nucleo e ampiezza della famiglia**

TIPO DEL NUCLEO	FAMIGLIE CON COMPONENTI								TOTALE	
	2	3	4	5	6	7 e più				
						Famiglie	Componenti	Famiglie	Componenti	
Coniugi	41.603	3.250	997	1.111	852	426	3.279	48.239	110.890	
Coniugi e figli	—	51.840	59.101	24.286	7.954	4.210	32.033	147.391	593.111	
Padre e figli	1.555	1.452	803	345	154	104	814	4.413	14.141	
Madre e figli	10.029	4.661	1.923	790	288	171	1.299	17.862	48.710	

**TAV. 16 - Famiglie residenti per tipo di famiglia e di componenti**

TIPO DELLA FAMIGLIA	FAMIGLIE	COMPONENTI										TOTALE	
		CAPO FAMIGLIA DI CENSIMENTO, PARENTI E AFFINI							MEMBRI AGGREGATI				
		CAPO FAMIGLIA DI CENSIMENTO		CONIUGE	FIGLI		ALTRI PARENTI E AFFINI	TOTALE		TOTALE	di cui addetti ai servizi della famiglia	MF	M
		M	F		TOTALE	di cui celibi o nubili		MF	M				
<b>Tipo A</b>	<b>38.397</b>	<b>12.152</b>	<b>26.245</b>	—	—	—	—	<b>38.397</b>	<b>12.152</b>	<b>1.781</b>	<b>108</b>	<b>40.178</b>	<b>12.688</b>
<b>Tipo B</b>	<b>41.740</b>	<b>41.592</b>	<b>148</b>	<b>41.740</b>	—	—	—	<b>83.480</b>	<b>41.740</b>	<b>146</b>	<b>28</b>	<b>83.626</b>	<b>41.775</b>
<b>Tipo C</b>	<b>147.238</b>	<b>133.292</b>	<b>13.946</b>	<b>130.090</b>	<b>267.026</b>	<b>265.427</b>	—	<b>544.354</b>	<b>277.118</b>	<b>1.466</b>	<b>84</b>	<b>545.820</b>	<b>277.586</b>
C 1	130.090	129.935	155	130.090	240.094	239.255	—	500.274	259.076	370	63	500.644	259.214
C 2	3.357	3.357	—	—	5.366	5.130	—	8.723	6.269	763	11	9.486	6.337
C 3	13.791	—	13.791	—	21.566	21.042	—	35.357	11.773	333	10	35.690	12.035
<b>Tipo D</b>	<b>37.337</b>	<b>30.420</b>	<b>6.917</b>	<b>23.607</b>	<b>46.041</b>	<b>39.390</b>	<b>53.928</b>	<b>160.913</b>	<b>72.469</b>	<b>617</b>	<b>27</b>	<b>161.530</b>	<b>72.725</b>
D 1	3.211	3.197	14	3.211	—	—	3.897	10.319	4.321	29	2	10.348	4.331
D 1.1	1.836	1.829	7	1.836	—	—	2.173	5.845	2.234	15	2	5.860	2.239
D 1.2	1.375	1.368	7	1.375	—	—	1.724	4.474	2.087	14	—	4.488	2.092
D 2	20.396	20.377	19	20.396	38.407	33.912	29.369	108.568	50.713	235	6	108.803	50.820
D 2.1	12.984	12.977	7	12.984	25.713	25.480	16.097	67.778	30.110	94	1	67.872	30.149
D 2.2	7.412	7.400	12	7.412	12.694	8.432	13.272	40.790	20.603	141	5	40.931	20.671
D 3	1.570	1.570	—	—	2.561	1.837	2.820	6.951	4.056	73	5	7.024	4.066
D 3.1	426	426	—	—	812	767	583	1.821	963	33	3	1.854	964
D 3.2	1.144	1.144	—	—	1.749	1.070	2.237	5.130	3.093	40	2	5.170	3.102
D 4	3.133	—	3.133	—	5.073	3.641	4.897	13.103	4.680	72	3	13.175	4.728
D 4.1	728	—	728	—	1.297	1.253	901	2.926	890	14	2	2.940	899
D 4.2	2.405	—	2.405	—	3.776	2.388	3.996	10.177	3.790	58	1	10.235	3.829
D 5	191	168	23	—	—	—	382	573	359	1	—	574	359
D 6	116	79	37	—	—	—	116	232	195	5	—	237	197
D 7	2.574	1.918	656	—	—	—	2.575	5.149	1.918	55	5	5.204	1.937
D 8	2	1	1	—	—	—	4	6	3	—	—	6	3
D 9	6.144	3.110	3.034	—	—	—	9.868	16.012	6.224	147	6	16.159	6.284
<b>TOTALE</b>	<b>264.712</b>	<b>217.456</b>	<b>47.256</b>	<b>195.437</b>	<b>313.067</b>	<b>304.817</b>	<b>53.928</b>	<b>827.144</b>	<b>403.479</b>	<b>4.010</b>	<b>247</b>	<b>831.154</b>	<b>404.774</b>

TAV. 17 - Famiglie residenti per ampiezza, stato civile, classe di età e sesso del capo famiglia di censimento

## A — TOTALE

STATO CIVILE E CLASSE DI ETÀ DEL CAPO FAMIGLIA	FAMIGLIE CON COMPONENTI											
	1		2	3	4	5	6	7 e più		TOTALE		
	TOTALE	di cui non coabitante						Famiglie	Componenti	FAMIGLIE		COMPONENTI
									Numero	di cui con figli		
<b>Celibi e nubili</b>	<b>13.431</b>	<b>10.321</b>	<b>5.826</b>	<b>1.948</b>	<b>624</b>	<b>233</b>	<b>110</b>	<b>88</b>	<b>685</b>	<b>22.260</b>	<b>1.228</b>	<b>35.933</b>
Meno di 20	128	64	71	43	18	5	2	2	14	269	18	522
20-24	1.063	579	349	172	67	19	6	7	51	1.683	69	2.727
25-29	1.311	860	459	201	61	20	11	7	56	2.070	134	3.298
30-34	1.066	793	476	182	59	22	7	5	40	1.817	156	2.992
35-39	911	733	549	181	72	16	14	4	31	1.747	192	3.035
40-44	887	715	534	204	51	26	14	13	104	1.729	128	3.089
45-49	998	801	558	176	54	24	17	5	38	1.832	128	3.118
50-54	1.257	1.006	645	202	58	30	18	11	87	2.221	128	3.730
55-59	1.397	1.162	611	166	52	28	12	14	110	2.280	106	3.647
60-64	1.051	875	382	111	36	12	3	4	30	1.599	63	2.400
65-69	1.182	969	385	113	39	16	—	8	66	1.743	48	2.593
70-74	993	809	377	95	31	8	4	6	43	1.514	30	2.263
75 e piu'	1.187	955	430	102	26	7	2	2	15	1.756	28	2.519
<b>Coniugati</b>	<b>1.545</b>	<b>1.305</b>	<b>42.471</b>	<b>55.590</b>	<b>60.546</b>	<b>25.621</b>	<b>8.871</b>	<b>4.675</b>	<b>35.613</b>	<b>199.319</b>	<b>152.289</b>	<b>712.385</b>
Meno di 20	4	2	15	31	2	—	—	2	14	54	36	149
20-24	36	22	1.343	1.479	195	42	9	6	44	3.110	1.687	8.247
25-29	112	88	4.692	6.972	2.275	325	48	10	77	14.434	9.407	41.502
30-34	139	115	2.788	9.532	8.358	1.776	333	103	766	23.029	19.914	79.387
35-39	149	121	1.322	6.132	11.236	3.914	1.018	347	2.584	24.118	22.491	94.395
40-44	117	104	1.093	4.525	11.661	5.538	1.809	798	5.976	25.541	24.182	107.042
45-49	117	105	1.287	3.928	9.408	5.353	1.946	1.063	8.121	23.102	21.521	98.669
50-54	155	129	2.450	5.655	7.778	4.165	1.517	905	6.922	22.625	19.733	89.981
55-59	179	147	5.037	6.808	5.149	2.366	967	572	4.401	21.078	15.339	73.306
60-64	167	144	5.316	4.266	2.250	959	393	234	1.796	13.585	7.738	41.546
65-69	149	131	7.330	3.345	1.322	675	376	252	1.938	13.449	5.536	37.701
70-74	123	117	5.667	1.775	562	337	295	218	1.683	8.977	2.907	24.168
75 e piu'	98	80	4.131	1.142	350	171	160	165	1.291	6.217	1.798	16.292
<b>Separati legalmente</b>	<b>1.686</b>	<b>1.358</b>	<b>1.151</b>	<b>833</b>	<b>366</b>	<b>118</b>	<b>37</b>	<b>17</b>	<b>126</b>	<b>4.208</b>	<b>2.083</b>	<b>8.889</b>
Meno di 20	—	—	4	—	—	—	—	—	—	4	4	8
20-24	24	16	36	11	2	—	—	—	—	73	44	137
25-29	182	135	152	64	15	5	—	—	—	418	206	763
30-34	255	202	215	160	55	8	6	3	22	702	365	1.483
35-39	237	196	184	206	83	21	9	4	28	744	427	1.742
40-44	193	151	148	151	93	29	9	5	37	628	388	1.550
45-49	173	141	115	107	50	27	7	2	16	481	268	1.117
50-54	146	119	108	71	34	17	3	2	16	381	192	830
55-59	160	131	76	37	21	5	2	1	7	302	105	551
60-64	117	93	54	9	8	2	1	—	—	191	46	300
65-69	103	88	32	10	5	2	—	—	—	152	23	227
70-74	62	57	15	5	—	1	—	—	—	83	7	112
75 e piu'	34	29	12	2	—	1	—	—	—	49	8	69
<b>Vedovi</b>	<b>19.591</b>	<b>15.811</b>	<b>9.224</b>	<b>4.752</b>	<b>2.163</b>	<b>1.107</b>	<b>430</b>	<b>290</b>	<b>2.249</b>	<b>37.557</b>	<b>16.166</b>	<b>71.311</b>
Meno di 20	—	—	—	—	—	—	—	—	—	—	—	—
20-24	6	5	8	4	—	—	—	—	—	19	13	41
25-29	14	9	39	22	6	—	—	1	7	81	61	182
30-34	23	19	67	70	27	15	1	1	7	204	178	563
35-39	38	35	111	182	93	28	10	6	43	468	421	1.421
40-44	83	68	218	422	221	89	35	11	80	1.079	975	3.404
45-49	180	136	487	620	319	135	39	29	227	1.809	1.579	5.426
50-54	708	565	998	762	373	160	55	36	275	3.092	2.266	7.887
55-59	1.755	1.400	1.451	741	309	149	61	39	301	4.505	2.564	9.528
60-64	2.280	1.874	1.161	510	193	115	35	26	193	4.320	1.831	7.882
65-69	4.024	3.297	1.380	447	219	133	73	30	226	6.306	1.960	10.330
70-74	4.359	3.560	1.237	382	156	129	43	33	257	6.339	1.638	9.763
75 e piu'	6.121	4.843	2.067	590	247	154	78	78	633	9.335	2.680	14.884
<b>Divorziati</b>	<b>627</b>	<b>527</b>	<b>416</b>	<b>183</b>	<b>100</b>	<b>30</b>	<b>9</b>	<b>3</b>	<b>24</b>	<b>1.368</b>	<b>571</b>	<b>2.636</b>
Meno di 20	1	1	—	—	—	—	—	—	—	1	—	1
20-24	4	3	7	2	3	1	—	—	—	17	12	41
25-29	27	24	31	12	3	2	—	—	—	75	38	147
30-34	47	38	51	22	17	7	—	—	—	144	79	318
35-39	49	39	55	45	24	8	2	1	8	184	115	450
40-44	63	46	72	37	23	5	2	1	9	203	122	456
45-49	89	75	79	27	11	4	2	1	7	213	92	411
50-54	137	117	63	20	10	1	2	—	—	233	63	380
55-59	87	80	28	11	3	1	1	—	—	131	32	199
60-64	69	61	14	7	2	1	—	—	—	93	13	131
65-69	33	27	11	—	4	—	—	—	—	48	4	71
70-74	21	16	5	—	—	—	—	—	—	26	1	31
75 e piu'	—	—	—	—	—	—	—	—	—	—	—	—
<b>TOTALE</b>	<b>36.880</b>	<b>29.322</b>	<b>59.088</b>	<b>63.306</b>	<b>63.799</b>	<b>27.109</b>	<b>9.457</b>	<b>5.073</b>	<b>38.697</b>	<b>264.712</b>	<b>172.337</b>	<b>831.154</b>
Meno di 20	132	66	90	74	20	5	2	4	28	327	58	679
20-24	1.130	623	1.736	1.666	264	61	15	14	102	4.886	1.813	11.153
25-29	1.623	1.095	5.349	7.261	2.360	351	59	17	133	17.020	9.820	45.786
30-34	1.510	1.153	3.577	9.956	8.502	1.823	347	112	835	25.827	20.651	84.572
35-39	1.382	1.123	2.217	6.723	11.501	3.986	1.051	361	2.686	27.221	23.610	100.911
40-44	1.329	1.077	2.048	5.347	12.050	5.690	1.869	828	6.205	29.161	25.788	115.535
45-49	1.531	1.229	2.519	4.868	9.854	5.544	2.011	1.100	8.411	27.427	23.618	108.786
50-54	2.355	1.894	4.280	6.717	8.254	4.376	1.595	955	7.307	28.532	22.411	102.839
55-59	3.628	2.957	7.238	7.772	5.541	2.549	1.044	626	4.819	28.398	18.177	87.412
60-64	3.702	3.066	6.941	4.907	2.490	1.089	433	264	2.019	19.826	9.710	52.327
65-69	5.527	4.546	9.141	3.922	1.587	827	449	290	2.230	21.743	7.580	50.982
70-74	5.570	4.570	7.307	2.257	753	475	342	257	1.983	16.961	4.586	36.377
75 e piu'	7.461	5.923	6.645	1.836	623	333	240	245	1.939	17.383	4.515	33.795

## segue TAV. 17 — Famiglie residenti per ampiezza, stato civile, classe di età e sesso del capo famiglia di censimento

## B — MASCHI

STATO CIVILE E CLASSE DI ETÀ DEL CAPO FAMIGLIA	FAMIGLIE CON COMPONENTI											
	1		2	3	4	5	6	7 e più		TOTALE		COMPONENTI
	TOTALE	di cui non coabitante						Famiglie	Componenti	FAMIGLIE		
									Numero	di cui con figli		
<b>Celibi</b>	<b>6.137</b>	<b>4.455</b>	<b>3.425</b>	<b>1.340</b>	<b>451</b>	<b>180</b>	<b>100</b>	<b>77</b>	<b>592</b>	<b>11.710</b>	<b>418</b>	<b>20.903</b>
Meno di 20	58	23	57	39	16	4	2	1	7	177	11	392
20-24	620	332	267	148	57	17	5	7	51	1.121	35	1.992
25-29	821	536	341	162	53	16	11	7	56	1.411	59	2.403
30-34	682	498	349	144	51	22	7	3	23	1.258	73	2.191
35-39	584	459	385	139	60	13	13	4	31	1.198	73	2.185
40-44	549	430	392	161	41	21	12	12	97	1.188	53	2.254
45-49	624	484	376	125	41	21	16	5	38	1.208	30	2.154
50-54	617	471	383	137	37	26	17	11	87	1.228	33	2.261
55-59	528	434	316	104	23	16	10	12	89	1.009	21	1.793
60-64	312	234	178	63	23	4	2	4	30	586	16	1.011
65-69	331	251	157	51	27	12	—	4	33	582	8	999
70-74	225	162	122	37	17	5	4	6	43	416	5	740
75 e piu'	186	141	102	30	5	3	1	1	7	328	1	528
<b>Coniugati</b>	<b>872</b>	<b>718</b>	<b>41.791</b>	<b>55.107</b>	<b>60.259</b>	<b>25.479</b>	<b>8.835</b>	<b>4.648</b>	<b>35.410</b>	<b>196.991</b>	<b>151.064</b>	<b>706.626</b>
Meno di 20	2	1	13	30	2	—	—	2	14	49	34	140
20-24	16	8	1.293	1.460	189	39	9	6	44	3.012	1.633	8.031
25-29	64	47	4.614	6.919	2.259	321	48	10	77	14.235	9.300	41.055
30-34	93	77	2.737	9.469	8.303	1.762	331	101	752	22.796	19.741	78.734
35-39	107	82	1.279	6.072	11.182	3.883	1.016	345	2.570	23.884	22.322	93.690
40-44	82	77	1.055	4.467	11.608	5.510	1.797	790	5.912	25.309	24.003	106.269
45-49	79	67	1.241	3.873	9.368	5.329	1.938	1.055	8.061	22.883	21.369	97.986
50-54	85	69	2.400	5.602	7.751	4.149	1.515	905	6.922	22.407	19.609	89.452
55-59	87	69	4.950	6.759	5.127	2.354	963	572	4.401	20.812	15.218	72.721
60-64	72	58	5.257	4.239	2.248	953	390	233	1.789	13.392	7.692	41.189
65-69	72	61	7.259	3.327	1.317	674	374	249	1.917	13.272	5.496	37.370
70-74	65	63	5.607	1.758	559	335	295	215	1.660	8.834	2.873	23.894
75 e piu'	48	39	4.086	1.132	346	170	159	165	1.291	6.106	1.774	16.095
<b>Separati legalmente</b>	<b>1.096</b>	<b>853</b>	<b>399</b>	<b>274</b>	<b>140</b>	<b>52</b>	<b>16</b>	<b>7</b>	<b>53</b>	<b>1.984</b>	<b>553</b>	<b>3.685</b>
Meno di 20	—	—	—	—	—	—	—	—	—	—	—	—
20-24	6	5	2	3	—	—	—	—	—	11	3	19
25-29	95	70	27	15	5	1	—	—	—	143	26	219
30-34	172	133	66	58	24	3	1	2	15	326	91	610
35-39	180	145	77	68	30	6	4	1	7	366	119	719
40-44	153	116	52	37	37	15	6	1	7	301	113	634
45-49	130	102	44	27	12	11	2	2	16	228	63	430
50-54	96	75	49	29	12	9	1	1	8	197	68	388
55-59	99	76	28	17	14	3	1	—	—	162	37	283
60-64	56	39	20	8	3	2	1	—	—	90	15	148
65-69	51	43	18	8	3	1	—	—	—	81	12	128
70-74	33	28	9	2	—	—	—	—	—	44	2	57
75 e piu'	25	21	7	2	—	1	—	—	—	35	4	50
<b>Vedovi</b>	<b>2.801</b>	<b>2.146</b>	<b>1.500</b>	<b>897</b>	<b>476</b>	<b>310</b>	<b>140</b>	<b>111</b>	<b>885</b>	<b>6.235</b>	<b>3.054</b>	<b>13.671</b>
Meno di 20	—	—	—	—	—	—	—	—	—	—	—	—
20-24	1	1	—	1	—	—	—	—	—	3	2	11
25-29	1	—	7	3	—	—	—	1	7	—	8	24
30-34	10	9	15	8	3	3	—	—	—	39	29	91
35-39	9	9	15	25	10	—	2	1	7	62	50	173
40-44	21	21	36	47	26	13	6	3	23	152	124	462
45-49	28	21	60	92	50	24	13	5	39	272	234	861
50-54	74	60	102	125	67	40	10	9	73	427	331	1.254
55-59	167	133	179	149	79	28	14	12	91	628	431	1.603
60-64	250	198	148	104	54	26	10	8	61	600	318	1.325
65-69	541	410	259	102	69	37	19	8	62	1.035	421	2.002
70-74	618	482	237	98	46	63	22	17	136	1.101	411	2.153
75 e piu'	1.081	802	442	143	72	76	44	47	386	1.905	695	3.712
<b>Divorziati</b>	<b>280</b>	<b>220</b>	<b>141</b>	<b>56</b>	<b>45</b>	<b>8</b>	<b>5</b>	<b>1</b>	<b>8</b>	<b>536</b>	<b>150</b>	<b>988</b>
Meno di 20	—	—	—	—	—	—	—	—	—	—	—	—
20-24	1	1	—	—	2	—	—	—	—	3	2	9
25-29	17	14	10	2	2	—	—	—	—	31	6	51
30-34	29	22	21	4	6	1	—	—	—	61	16	112
35-39	36	27	21	15	11	4	2	1	8	90	39	207
40-44	31	20	22	10	11	2	1	—	—	77	35	165
45-49	39	32	21	8	7	1	—	—	—	76	21	138
50-54	63	52	20	7	1	—	1	—	—	92	12	134
55-59	22	19	12	6	2	—	1	—	—	43	13	78
60-64	26	23	5	4	—	—	—	—	—	35	4	48
65-69	11	8	7	—	3	—	—	—	—	21	2	37
70-74	5	2	—	—	—	—	—	—	—	7	—	9
75 e piu'	—	—	—	—	—	—	—	—	—	—	—	—
<b>TOTALE</b>	<b>11.186</b>	<b>8.392</b>	<b>47.256</b>	<b>57.674</b>	<b>61.371</b>	<b>26.029</b>	<b>9.096</b>	<b>4.844</b>	<b>36.948</b>	<b>217.456</b>	<b>155.239</b>	<b>745.873</b>
Meno di 20	60	24	70	69	18	4	2	3	21	226	45	532
20-24	643	346	1.562	1.612	246	56	14	14	102	4.147	1.673	10.053
25-29	982	654	4.989	7.099	2.319	338	59	17	133	15.803	9.395	43.710
30-34	974	731	3.177	9.681	8.383	1.790	339	106	790	24.450	19.940	81.677
35-39	909	717	1.777	6.308	11.288	3.903	1.035	351	2.615	25.571	22.580	96.879
40-44	841	671	1.556	4.727	11.723	5.563	1.823	807	6.047	27.040	24.332	109.826
45-49	892	694	1.743	4.127	9.482	5.387	1.970	1.067	8.154	24.668	21.731	101.596
50-54	911	707	2.955	5.901	7.874	4.225	1.543	926	7.090	24.335	20.062	93.493
55-59	344	264	5.493	7.036	5.244	2.401	989	596	4.581	22.703	15.719	76.534
60-64	712	548	5.615	4.420	2.330	985	404	245	1.880	14.711	8.054	43.751
65-69	1.021	788	7.698	3.492	1.416	724	393	261	2.012	15.005	5.941	40.547
70-74	952	743	5.982	1.895	625	403	332	238	1.839	10.416	3.293	26.881
75 e piu'	1.345	1.005	4.639	1.307	423	250	204	213	1.684	8.381	2.474	20.394



## segue TAV. 17 — Famiglie residenti per ampiezza, stato civile, classe di età e sesso del capo famiglia di censimento

## C — FEMMINE

STATO CIVILE E CLASSE DI ETÀ DEL CAPO FAMIGLIA	FAMIGLIE CON COMPONENTI											
	1		2	3	4	5	6	7 e più		TOTALE		
	TOTALE	di cui non coabitante						Famiglie	Componenti	FAMIGLIE		COMPONENTI
									Numero	di cui con figli		
<b>Nubili</b>	<b>7.294</b>	<b>5.866</b>	<b>2.401</b>	<b>608</b>	<b>173</b>	<b>53</b>	<b>10</b>	<b>11</b>	<b>93</b>	<b>10.550</b>	<b>810</b>	<b>15.030</b>
Meno di 20	70	41	14	4	2	1	—	1	7	92	7	130
20-24	443	247	82	24	10	2	1	—	—	562	34	735
25-29	490	324	118	39	8	4	—	—	—	659	75	895
30-34	384	295	127	38	8	—	—	2	17	559	83	801
35-39	327	274	164	42	12	3	1	—	—	549	119	850
40-44	338	285	142	43	10	5	2	1	7	541	75	835
45-49	374	317	182	51	13	3	1	—	—	624	98	964
50-54	640	535	262	65	21	4	1	—	—	993	95	1.469
55-59	869	728	295	62	29	12	2	2	21	1.271	85	1.854
60-64	739	641	204	48	13	8	1	—	—	1.013	47	1.389
65-69	851	718	228	62	12	4	—	4	33	1.161	40	1.594
70-74	768	647	255	58	14	3	—	—	—	1.098	25	1.523
75 e piu'	1.001	814	328	72	21	4	1	1	8	1.428	27	1.991
<b>Coniugate</b>	<b>673</b>	<b>587</b>	<b>680</b>	<b>483</b>	<b>287</b>	<b>142</b>	<b>36</b>	<b>27</b>	<b>203</b>	<b>2.328</b>	<b>1.225</b>	<b>5.759</b>
Meno di 20	2	1	2	1	—	—	—	—	—	5	2	9
20-24	20	14	50	19	6	3	—	—	—	98	54	216
25-29	48	41	78	53	16	4	—	—	—	199	107	447
30-34	46	38	51	63	55	14	2	2	14	233	173	653
35-39	42	39	43	60	54	31	2	2	14	234	169	705
40-44	35	27	38	58	53	28	12	8	64	232	179	773
45-49	38	38	46	55	40	24	8	8	60	219	152	683
50-54	70	60	50	53	27	16	2	—	—	218	124	529
55-59	92	78	87	49	22	12	4	—	—	266	121	585
60-64	95	86	59	27	2	6	3	1	7	193	46	357
65-69	77	70	71	18	5	1	2	3	21	177	40	331
70-74	58	54	60	17	3	2	—	3	23	143	34	274
75 e piu'	50	41	45	10	4	1	1	—	—	111	24	197
<b>Separate legalmente</b>	<b>590</b>	<b>505</b>	<b>752</b>	<b>559</b>	<b>226</b>	<b>66</b>	<b>21</b>	<b>10</b>	<b>73</b>	<b>2.224</b>	<b>1.530</b>	<b>5.204</b>
Meno di 20	—	—	4	—	—	—	—	—	—	4	4	8
20-24	18	11	34	8	2	—	—	—	—	62	41	118
25-29	87	65	125	49	10	4	—	—	—	275	180	544
30-34	83	69	149	102	31	5	5	1	7	376	274	873
35-39	57	51	107	138	53	15	5	3	21	378	308	1.023
40-44	40	35	96	114	56	14	3	4	30	327	275	916
45-49	43	39	71	80	38	16	5	—	—	253	205	687
50-54	50	44	59	42	22	8	2	1	8	184	124	442
55-59	61	55	48	20	7	2	1	1	7	140	68	268
60-64	61	54	34	1	5	—	—	—	—	101	31	152
65-69	52	45	14	2	2	1	—	—	—	71	11	99
70-74	29	29	6	3	—	—	—	—	—	39	5	55
75 e piu'	9	8	5	—	—	—	—	—	—	14	4	19
<b>Vedove</b>	<b>16.790</b>	<b>13.665</b>	<b>7.724</b>	<b>3.855</b>	<b>1.687</b>	<b>797</b>	<b>290</b>	<b>179</b>	<b>1.364</b>	<b>31.322</b>	<b>13.112</b>	<b>57.640</b>
Meno di 20	—	—	—	—	—	—	—	—	—	—	—	—
20-24	5	4	8	3	—	—	—	—	—	16	11	30
25-29	13	9	32	19	6	—	—	—	—	70	53	158
30-34	13	10	52	62	24	12	1	1	7	165	149	472
35-39	29	26	96	157	83	28	8	5	36	406	371	1.248
40-44	62	47	182	375	195	76	29	8	57	927	851	2.942
45-49	152	115	427	528	269	111	26	24	188	1.537	1.345	4.565
50-54	634	505	896	637	306	120	45	27	202	2.665	1.935	6.633
55-59	1.588	1.267	1.272	592	230	121	47	27	210	3.877	2.133	7.925
60-64	2.030	1.676	1.013	406	139	89	25	18	132	3.720	1.513	6.557
65-69	3.483	2.887	1.121	345	150	96	54	22	164	5.271	1.539	8.328
70-74	3.741	3.078	1.000	284	110	66	21	16	121	5.238	1.227	7.610
75 e piu'	5.040	4.041	1.625	447	175	78	34	31	247	7.430	1.985	11.172
<b>Divorziate</b>	<b>347</b>	<b>307</b>	<b>275</b>	<b>127</b>	<b>55</b>	<b>22</b>	<b>4</b>	<b>2</b>	<b>16</b>	<b>832</b>	<b>421</b>	<b>1.648</b>
Meno di 20	1	1	—	—	—	—	—	—	—	1	—	1
20-24	3	2	7	2	1	1	—	—	—	14	10	32
25-29	10	10	21	10	1	2	—	—	—	44	32	96
30-34	18	16	30	18	11	6	—	—	—	83	63	206
35-39	13	12	34	30	13	4	—	—	—	94	76	243
40-44	32	26	50	27	12	3	1	1	9	126	87	291
45-49	50	43	58	19	4	3	2	1	7	137	71	273
50-54	74	65	43	13	9	1	1	—	—	141	51	246
55-59	65	61	16	5	1	1	—	—	—	88	19	121
60-64	43	38	9	3	2	1	—	—	—	58	9	83
65-69	22	19	4	—	1	—	—	—	—	27	2	34
70-74	16	14	3	—	—	—	—	—	—	19	1	22
75 e piu'	—	—	—	—	—	—	—	—	—	—	—	—
<b>TOTALE</b>	<b>25.694</b>	<b>20.930</b>	<b>11.832</b>	<b>5.632</b>	<b>2.428</b>	<b>1.080</b>	<b>361</b>	<b>229</b>	<b>1.749</b>	<b>47.256</b>	<b>17.098</b>	<b>85.281</b>
Meno di 20	72	42	20	5	2	1	—	1	7	101	13	147
20-24	487	277	174	54	18	5	1	—	—	739	140	1.100
25-29	641	441	360	162	41	13	—	—	—	1.217	425	2.076
30-34	536	422	400	275	119	33	8	6	45	1.377	711	2.895
35-39	473	406	440	415	213	83	16	10	71	1.650	1.030	4.032
40-44	488	406	492	620	327	127	46	21	158	2.121	1.456	5.709
45-49	639	535	776	741	372	157	41	33	257	2.759	1.887	7.190
50-54	1.444	1.187	1.325	816	380	151	52	29	217	4.197	2.349	9.346
55-59	2.684	2.193	1.745	736	297	148	55	30	238	5.695	2.458	10.878
60-64	2.990	2.518	1.326	487	160	104	29	19	139	5.115	1.656	8.576
65-69	4.506	3.758	1.443	430	171	103	56	29	218	6.738	1.639	10.435
70-74	4.618	3.827	1.325	362	128	72	21	19	144	6.545	1.293	9.496
75 e piu'	6.116	4.918	2.006	529	200	83	36	32	255	9.002	2.041	13.401

**TAV. 18 - Famiglie residenti per condizione professionale o**

CONDIZIONE DEL CAPO FAMIGLIA	FAMIGLIE CON COMPONENTI TUTTI IN CONDIZIONE PROFESSIONALE							
	TUTTI IN AGRICOLTURA		TUTTI NELLE INDUSTRIE		TUTTI IN ALTRE ATTIVITÀ		TUTTI IN SETTORI DIVERSI	
	Famiglie	Componenti	Famiglie	Componenti	Famiglie	Componenti	Famiglie	Componenti
<b>Occupato</b>	<b>730</b>	<b>1.018</b>	<b>3.917</b>	<b>5.716</b>	<b>13.309</b>	<b>20.411</b>	<b>4.120</b>	<b>9.402</b>
-Agricoltura	730	1.018	—	—	—	—	401	1.062
-Industrie	—	—	3.917	5.716	—	—	2.222	4.896
-Altre attività	—	—	—	—	13.309	20.411	1.497	3.444
<b>Disoccupato</b>	<b>28</b>	<b>29</b>	<b>316</b>	<b>391</b>	<b>533</b>	<b>677</b>	<b>158</b>	<b>398</b>
<b>In condizione non professionale</b>	<b>—</b>	<b>—</b>	<b>—</b>	<b>—</b>	<b>—</b>	<b>—</b>	<b>—</b>	<b>—</b>
In cerca di prima occupazione	—	—	—	—	—	—	—	—
Studenti	—	—	—	—	—	—	—	—
Casalinghe	—	—	—	—	—	—	—	—
Ritirati dal lavoro	—	—	—	—	—	—	—	—
Altri	—	—	—	—	—	—	—	—
<b>TOTALE</b>	<b>758</b>	<b>1.047</b>	<b>4.233</b>	<b>6.107</b>	<b>13.842</b>	<b>21.088</b>	<b>4.278</b>	<b>9.800</b>

**TAV. 19 - Famiglie residenti per ampiezza e numero di componenti (occupati, in età inferiore a 6 anni, in età di 60 anni e più, in età di 75 anni e più)**

COMPONENTI OCCUPATI — COMPONENTI IN ETÀ INFERIORE A 6 ANNI — COMPONENTI IN ETÀ DI 60 ANNI E PIÙ — COMPONENTI IN ETÀ DI 75 ANNI E PIÙ	FAMIGLIE CON COMPONENTI									
	1	2	3	4	5	6	7 e più		TOTALE	
							Famiglie	Componenti	Famiglie	Componenti
<b>NUMERO COMPONENTI OCCUPATI</b>										
Nessuno	26.928	28.654	7.221	2.689	880	232	98	760	66.702	123.207
1	9.952	20.623	35.129	38.274	13.807	3.958	1.398	10.303	123.141	412.767
2	—	9.811	19.834	18.921	8.409	2.965	1.476	11.097	61.416	225.740
3	—	—	1.122	3.575	3.278	1.640	1.161	8.913	10.776	52.809
4	—	—	—	340	685	562	614	4.828	2.201	12.985
5 e più	—	—	—	—	50	100	326	2.796	476	3.646
<b>TOTALE</b>	<b>36.880</b>	<b>59.088</b>	<b>63.306</b>	<b>63.799</b>	<b>27.109</b>	<b>9.457</b>	<b>5.073</b>	<b>38.697</b>	<b>264.712</b>	<b>831.154</b>
<b>NUMERO COMPONENTI IN ETA' INFERIORE A 6 ANNI</b>										
Nessuno	36.880	58.659	45.988	47.308	20.115	6.573	3.016	22.728	218.539	644.135
1	—	429	17.258	12.411	5.665	2.308	1.531	11.688	39.602	156.137
2	—	—	60	4.072	1.152	530	433	3.463	6.247	28.871
3 e più	—	—	—	8	177	46	93	818	324	2.011
<b>TOTALE</b>	<b>36.880</b>	<b>59.088</b>	<b>63.306</b>	<b>63.799</b>	<b>27.109</b>	<b>9.457</b>	<b>5.073</b>	<b>38.697</b>	<b>264.712</b>	<b>831.154</b>
<b>NUMERO COMPONENTI IN ETA' DI 60 ANNI E PIU'</b>										
Nessuno	14.620	26.007	47.720	54.462	18.670	5.045	2.455	18.685	168.979	569.947
1	22.260	13.768	8.410	6.715	6.746	2.743	1.472	11.233	62.114	163.307
2	—	19.313	6.268	2.243	1.559	1.592	1.003	7.656	31.978	91.405
3 e più	—	—	908	379	134	77	143	1.123	1.641	6.495
<b>TOTALE</b>	<b>36.880</b>	<b>59.088</b>	<b>63.306</b>	<b>63.799</b>	<b>27.109</b>	<b>9.457</b>	<b>5.073</b>	<b>38.697</b>	<b>264.712</b>	<b>831.154</b>
<b>NUMERO COMPONENTI IN ETA' DI 75 ANNI E PIU'</b>										
Nessuno	29.419	50.553	59.521	60.946	23.945	7.629	3.846	29.304	235.859	747.675
1	7.461	6.355	3.098	2.566	2.944	1.563	963	7.358	24.950	71.185
2	—	2.180	632	269	212	259	257	1.978	3.809	11.924
3 e più	—	—	55	18	8	6	7	57	94	370
<b>TOTALE</b>	<b>36.880</b>	<b>59.088</b>	<b>63.306</b>	<b>63.799</b>	<b>27.109</b>	<b>9.457</b>	<b>5.073</b>	<b>38.697</b>	<b>264.712</b>	<b>831.154</b>

**non professionale dei componenti e condizione del capo famiglia di censimento**

FAMIGLIE CON COMPONENTI IN CONDIZIONE PROFESSIONALE E NON PROFESSIONALE								FAMIGLIE CON COMPONENTI TUTTI IN CONDIZIONE NON PROFESSIONALE	
TUTTI IN AGRICOLTURA		TUTTI NELLE INDUSTRIE		TUTTI IN ALTRE ATTIVITÀ		TUTTI IN SETTORI DIVERSI		Famiglie	Componenti
Famiglie	Componenti	Famiglie	Componenti	Famiglie	Componenti	Famiglie	Componenti		
7.335	28.428	49.697	189.057	65.346	240.848	24.188	105.863	—	—
7.335	28.428	—	—	—	—	4.919	24.106	—	—
—	—	49.697	189.057	—	—	12.569	52.921	—	—
—	—	—	—	65.346	240.848	6.700	28.836	—	—
120	466	1.328	4.799	1.228	4.150	765	3.398	—	—
1.087	4.366	9.655	34.700	15.285	50.005	3.640	17.878	61.927	109.154
4	17	95	352	210	732	30	152	898	2.334
—	—	17	46	77	192	1	7	576	739
175	524	2.575	7.603	3.936	10.682	931	3.888	16.257	21.570
847	3.581	6.448	24.639	10.266	35.646	2.443	12.595	40.729	77.760
61	244	520	2.060	796	2.753	235	1.236	3.467	6.751
8.542	33.260	60.680	228.556	81.859	295.003	28.593	127.139	61.927	109.154

**TAV. 20 - Famiglie residenti per ampiezza e specie di alloggio in cui dimorano**

SPECIE DI ALLOGGIO	FAMIGLIE CON COMPONENTI									
	1	2	3	4	5	6	7 e più		TOTALE	
							Famiglie	Componenti	Famiglie	Componenti
FAMIGLIE CHE OCCUPANO UN'ABITAZIONE	31.114	56.059	60.748	62.372	26.745	9.367	5.028	38.323	251.433	803.214
In proprietà	15.055	32.083	33.682	36.762	17.528	6.590	3.501	26.598	145.201	481.093
In affitto	13.865	21.323	23.993	22.848	8.191	2.441	1.241	9.418	93.902	284.901
Ad altro titolo	2.194	2.653	3.073	2.762	1.026	336	286	2.307	12.330	37.220
FAMIGLIE CHE OCCUPANO UN ALTRO TIPO DI ALLOGGIO	97	27	35	25	10	8	15	149	217	603
FAMIGLIE IN COABITAZIONE	5.665	3.002	2.520	1.401	350	82	30	225	13.050	27.300
FAMIGLIE SENZA ABITAZIONE	4	—	3	1	4	—	—	—	12	37
<b>TOTALE</b>	<b>36.880</b>	<b>59.088</b>	<b>63.306</b>	<b>63.799</b>	<b>27.109</b>	<b>9.457</b>	<b>5.073</b>	<b>38.697</b>	<b>264.712</b>	<b>831.154</b>

TAV. 21 - Famiglie residenti per tipo della

TIPO DELLA FAMIGLIA	NUMERO DEI					
	1			2		
	FAMIGLIE	FIGLI CONVIVENTI		FAMIGLIE	FIGLI CONVIVENTI	
TOTALE		di cui in età inferiore a 18 anni	TOTALE		di cui in età inferiore a 18 anni	
Tipo C 1	52.181	52.181	33.650	54.631	109.262	82.223
Tipo C 2	1.982	1.982	703	952	1.904	827
- di cui con padre separato legalmente	271	271	221	111	222	176
Tipo C 3	8.361	8.361	1.869	3.783	7.566	2.846
- di cui con madre separata legalmente	701	701	532	471	942	723
Tipo D 2.1	4.157	4.157	2.895	5.955	11.910	9.380
Tipo D 2.2	4.021	4.021	614	2.152	4.304	1.614
Tipo D 3.1	168	168	77	167	334	211
- di cui con padre separato legalmente	13	13	10	19	38	36
Tipo D 3.2	730	730	129	276	552	211
- di cui con padre separato legalmente	49	49	34	27	54	30
Tipo D 4.1	334	334	125	264	528	262
- di cui con madre separata legalmente	38	38	26	28	56	36
Tipo D 4.2	1.451	1.451	173	652	1.304	353
- di cui con madre separata legalmente	37	37	20	13	26	16
<b>TOTALE</b>	<b>73.385</b>	<b>73.385</b>	<b>40.235</b>	<b>68.832</b>	<b>137.664</b>	<b>97.927</b>

TAV. 22 - Convivenze e componenti permanenti,

SPECIE DELLA CONVIVENZA	NUMERO CONVI- VENZE	COMPONENTI					
		IN CONDIZIONE PROFESSIONALE					
		DIRIGENTI E IMPIEGATI		LAVORATORI DIPENDENTI		ALTRI	
		In complesso	di cui nella pubblica amministrazione, servizi pubblici e privati	In complesso	di cui nella pubblica amministrazione, servizi pubblici e privati	In complesso	di cui nella pubblica amministrazione, servizi pubblici e privati
Convivenze ecclesiastiche	260	689	681	231	180	25	5
Istituti di istruzione	45	167	161	63	55	—	—
Istituti assistenziali	64	82	71	69	49	5	2
Istituti e case di cura	32	127	110	112	97	—	—
Istituti di prevenzione e pena	4	2	2	95	94	—	—
Alberghi, pensioni, locande	272	28	5	77	4	56	—
Navi mercantili	66	—	—	—	—	—	—
Altre convivenze	129	349	345	855	854	2	2
<b>TOTALE</b>	<b>872</b>	<b>1.444</b>	<b>1.375</b>	<b>1.502</b>	<b>1.333</b>	<b>88</b>	<b>9</b>

TAV. 23 - Convivenze secondo il numero di componenti

SPECIE DELLA CONVIVENZA	NUMERO CONVI- VENZE	COMPONENTI			da 1 a 15			da 16 a 25	
		M	F	MF	CONVI- VENZE	COMPONENTI		CONVI- VENZE	COMPO MF
						MF	M		
Convivenze ecclesiastiche	260	518	1.617	2.135	228	1.234	314	20	398
Istituti di istruzione	45	423	399	822	26	144	44	6	119
Istituti assistenziali	64	727	1.884	2.611	34	254	54	3	59
Istituti e case di cura	32	2.823	4.096	6.919	7	60	18	—	—
Istituti di prevenzione e pena	4	422	103	525	1	10	10	—	—
Alberghi, pensioni, locande	272	4.805	4.101	8.906	127	866	515	44	882
Navi mercantili	66	1.741	67	1.808	14	162	156	20	415
Altre convivenze	129	5.541	101	5.642	86	404	366	5	97
<b>TOTALE</b>	<b>872</b>	<b>17.000</b>	<b>12.368</b>	<b>29.368</b>	<b>523</b>	<b>3.134</b>	<b>1.477</b>	<b>98</b>	<b>1.970</b>

## famiglia e numero di figli conviventi

FIGLI CONVIVENTI											
3			4			5 e più			TOTALE		
FAMIGLIE	FIGLI CONVIVENTI		FAMIGLIE	FIGLI CONVIVENTI		FAMIGLIE	FIGLI CONVIVENTI		FAMIGLIE	FIGLI CONVIVENTI	
	TOTALE	di cui in età inferiore a 18 anni		TOTALE	di cui in età inferiore a 18 anni		TOTALE	di cui in età inferiore a 18 anni		TOTALE	di cui in età inferiore a 18 anni
17.296	51.888	36.892	4.167	16.668	11.370	1.815	10.095	6.753	130.090	240.094	170.888
291	873	405	86	344	179	46	263	151	3.357	5.366	2.265
25	75	60	8	32	23	4	21	20	419	621	500
1.153	3.459	1.589	353	1.412	630	141	768	394	13.791	21.566	7.328
164	492	340	42	168	115	19	104	73	1.397	2.407	1.783
2.137	6.411	4.822	517	2.068	1.528	218	1.167	801	12.984	25.713	19.426
813	2.439	1.192	285	1.140	583	141	790	460	7.412	12.694	4.463
71	213	132	11	44	27	9	53	31	426	812	478
4	12	10	—	—	—	—	—	—	36	63	56
104	312	136	22	88	49	12	67	48	1.144	1.749	573
17	51	30	3	12	10	2	13	8	98	179	112
96	288	166	25	100	52	9	47	25	728	1.297	630
9	27	18	1	4	4	—	—	—	76	125	84
225	675	248	49	196	71	28	150	62	2.405	3.776	907
4	12	4	3	12	9	—	—	—	57	87	49
<b>22.186</b>	<b>66.558</b>	<b>45.582</b>	<b>5.515</b>	<b>22.060</b>	<b>14.489</b>	<b>2.419</b>	<b>13.400</b>	<b>8.725</b>	<b>172.337</b>	<b>313.067</b>	<b>206.958</b>

## attivi e non attivi, per specie della convivenza

ATTIVI				COMPONENTI NON ATTIVI			TOTALE COMPONENTI		
IN CERCA DI PRIMA OCCUPAZIONE	TOTALE			MASCHI	FEMMINE	MASCHI E FEMMINE	MASCHI	FEMMINE	MASCHI E FEMMINE
	MASCHI	FEMMINE	MASCHI E FEMMINE						
3	215	733	948	243	827	1.070	458	1.560	2.018
—	54	176	230	73	134	207	127	310	437
4	18	142	160	480	1.319	1.799	498	1.461	1.959
—	38	201	239	374	937	1.311	412	1.138	1.550
—	81	16	97	9	26	35	90	42	132
9	96	74	170	37	45	82	133	119	252
—	—	—	—	—	—	—	—	—	—
6	1.197	15	1.212	8	72	80	1.205	87	1.292
<b>22</b>	<b>1.699</b>	<b>1.357</b>	<b>3.056</b>	<b>1.224</b>	<b>3.360</b>	<b>4.584</b>	<b>2.923</b>	<b>4.717</b>	<b>7.640</b>

## presenti per sesso e specie della convivenza

NENTI	da 26 a 50			da 51 a 75			da 76 a 100			oltre 100		
	CONVIVENZE	COMPONENTI		CONVIVENZE	COMPONENTI		CONVIVENZE	COMPONENTI		CONVIVENZE	COMPONENTI	
		MF	M		MF	M		MF	M		MF	M
105	9	306	99	2	112	—	1	85	—	—	—	—
53	7	224	65	4	224	150	—	—	—	1	111	111
7	12	462	107	4	266	109	4	356	108	7	1.214	342
—	4	156	75	1	72	29	1	80	44	19	6.551	2.657
—	—	—	—	1	73	73	—	—	—	2	442	339
459	48	1.733	927	26	1.604	868	8	681	339	18	3.140	1.697
410	27	915	873	4	225	213	1	91	89	—	—	—
95	12	437	430	6	334	280	2	172	172	16	4.198	4.198
<b>1.129</b>	<b>119</b>	<b>4.233</b>	<b>2.576</b>	<b>48</b>	<b>2.910</b>	<b>1.722</b>	<b>17</b>	<b>1.465</b>	<b>752</b>	<b>63</b>	<b>15.656</b>	<b>9.344</b>

TAV. 24 - Abitazioni occupate per numero di occupanti,

NUMERO DI STANZE — TITOLO DI GODIMENTO	ABITAZIONI OCCUPATE					
	1	2	3	4	5	6
<b>Abitazioni occupate</b>	<b>29.231</b>	<b>53.303</b>	<b>59.209</b>	<b>62.097</b>	<b>28.907</b>	<b>11.674</b>
1	818	208	81	36	10	4
2	4.654	3.158	1.487	770	212	92
3	8.138	11.234	8.691	7.092	2.281	624
4	9.126	20.576	22.632	21.316	8.036	2.453
5	4.125	11.547	16.431	19.458	9.519	3.748
6	1.370	3.924	5.794	7.387	4.477	2.145
7	506	1.449	2.198	3.127	2.040	1.200
8	252	623	1.000	1.500	1.153	702
9 e piu'	242	584	895	1.411	1.179	706
- di cui in proprieta'	14.005	29.833	32.507	36.422	19.086	8.361
1	157	33	21	8	2	2
2	1.511	1.193	371	166	51	31
3	3.373	5.048	3.117	2.290	802	229
4	4.807	11.520	11.379	10.655	4.394	1.435
5	2.535	7.289	10.277	12.884	6.695	2.710
6	922	2.707	4.086	5.451	3.450	1.708
7	342	1.102	1.684	2.496	1.668	1.023
8	185	496	816	1.259	1.004	596
9 e piu'	173	445	756	1.213	1.020	627
- di cui in affitto	13.145	20.910	23.733	22.938	8.673	2.873
1	512	157	49	23	4	2
2	2.712	1.713	996	543	142	50
3	4.336	5.682	5.070	4.429	1.381	367
4	3.784	8.198	10.190	9.734	3.317	936
5	1.311	3.725	5.392	5.772	2.486	927
6	328	1.006	1.407	1.615	834	347
7	95	257	408	517	293	129
8	32	86	137	181	107	65
9 e piu'	35	86	84	124	109	50
<b>Abit.occup.senza stanze esclusivam.ad altro uso</b>	<b>29.231</b>	<b>53.303</b>	<b>59.209</b>	<b>62.097</b>	<b>28.907</b>	<b>11.674</b>
1	849	210	88	37	10	4
2	4.713	3.227	1.508	782	214	94
3	8.206	11.447	8.859	7.244	2.330	643
4	9.166	20.744	22.985	21.671	8.192	2.516
5	4.091	11.578	16.552	19.734	9.733	3.826
6	1.316	3.776	5.630	7.259	4.439	2.159
7	483	1.356	2.068	2.952	1.994	1.195
8	216	512	852	1.287	1.052	671
9 e piu'	191	453	667	1.131	943	566
- di cui in proprieta'	14.005	29.833	32.507	36.422	19.086	8.361
1	165	34	21	9	2	2
2	1.532	1.230	387	170	51	32
3	3.424	5.168	3.226	2.401	833	242
4	4.842	11.654	11.613	10.902	4.523	1.486
5	2.523	7.357	10.431	13.168	6.877	2.776
6	889	2.604	3.974	5.378	3.441	1.731
7	329	1.019	1.593	2.362	1.617	1.019
8	158	412	691	1.064	926	568
9 e piu'	143	355	571	968	816	505
- di cui in affitto	13.145	20.910	23.733	22.938	8.673	2.873
1	531	158	55	23	4	2
2	2.746	1.740	999	547	144	51
3	4.345	5.754	5.120	4.468	1.396	371
4	3.783	8.228	10.286	9.815	3.342	946
5	1.278	3.681	5.367	5.766	2.504	931
6	314	968	1.357	1.569	807	341
7	89	251	372	477	301	128
8	31	65	120	169	91	64
9 e piu'	28	65	57	104	84	39
<b>Abit.occ.senza stanze esclus.altro uso e cucine</b>	<b>29.231</b>	<b>53.303</b>	<b>59.209</b>	<b>62.097</b>	<b>28.907</b>	<b>11.674</b>
1	4.338	2.600	1.105	546	146	71
2	8.276	10.314	7.432	5.861	1.920	542
3	9.692	21.323	23.290	21.684	7.986	2.399
4	4.526	12.515	17.560	20.659	10.066	3.950
5	1.461	4.122	6.113	7.845	4.749	2.285
6	524	1.466	2.218	3.144	2.138	1.278
7	212	503	829	1.260	998	593
8	105	262	360	621	516	338
9 e piu'	97	198	302	477	388	218
- di cui in proprieta'	14.005	29.833	32.507	36.422	19.086	8.361
1	1.273	959	285	120	34	27
2	3.315	4.562	2.638	1.885	704	205
3	5.007	11.696	11.410	10.594	4.276	1.391
4	2.785	7.937	10.962	13.589	7.040	2.827
5	964	2.809	4.303	5.788	3.648	1.835
6	358	1.120	1.681	2.492	1.740	1.089
7	151	392	664	1.020	863	497
8	78	200	305	527	448	303
9 e piu'	74	158	259	407	333	187
- di cui in affitto	13.145	20.910	23.733	22.938	8.673	2.873
1	2.561	1.422	712	374	93	37
2	4.511	5.250	4.337	3.654	1.133	305
3	4.105	8.728	10.776	10.143	3.390	939
4	1.434	4.020	5.818	6.218	2.660	992
5	373	1.086	1.487	1.727	896	361
6	99	264	412	528	321	135
7	32	72	132	187	97	62
8	18	44	37	64	45	23
9 e piu'	12	24	22	43	38	19

## numero di stanze e titolo di godimento

DA PERSONE				TOTALE			
7	8	9 e più		ABITAZIONI	STANZE	OCCUPANTI	
		ABITAZIONI	OCCUPANTI			FAMIGLIE	COMPONENTI
4.292	1.553	1.167	11.581	251.433	1.157.207	264.466	830.480
4	2	1	9	1.164	1.164	1.185	1.748
17	12	2	21	10.404	20.808	10.645	20.359
198	59	55	538	38.372	115.116	39.606	102.592
730	218	132	1.283	85.219	340.876	88.610	266.473
1.255	376	239	2.279	66.698	333.490	70.542	238.499
846	313	202	1.991	26.458	158.748	28.328	101.820
497	229	180	1.801	11.426	79.982	12.495	47.018
354	157	135	1.373	5.876	47.008	6.541	25.582
391	187	221	2.286	5.816	60.015	6.514	26.389
3.078	1.112	797	7.891	145.201	718.502	154.205	500.809
2	—	—	—	225	225	229	354
5	4	—	—	3.332	6.664	3.422	6.182
80	20	6	59	14.965	44.895	15.559	38.143
403	101	72	692	44.766	179.064	46.790	139.505
873	249	137	1.305	43.649	218.245	46.405	158.623
653	233	145	1.416	19.355	116.130	20.807	75.747
423	199	151	1.503	9.088	63.616	9.972	38.116
306	146	109	1.113	4.917	39.336	5.512	21.680
333	160	177	1.803	4.904	50.327	5.509	22.459
1.017	359	254	2.479	93.902	382.800	97.212	290.989
1	1	—	—	749	749	763	1.112
11	8	1	10	6.176	12.352	6.306	12.459
110	33	43	415	21.451	64.353	22.017	59.182
292	105	46	452	36.602	146.408	37.790	115.223
334	112	89	845	20.148	100.740	21.060	70.096
149	65	38	382	5.789	34.734	6.093	21.218
55	16	16	168	1.786	12.502	1.915	6.821
31	7	11	108	657	5.256	689	2.645
34	12	10	99	544	5.706	579	2.233
4.292	1.553	1.167	11.581	251.433	1.143.728	264.466	830.480
4	2	1	9	1.205	1.205	1.226	1.808
18	13	2	21	10.571	21.142	10.816	20.704
204	59	56	547	39.048	117.144	40.312	104.608
746	227	136	1.320	86.383	345.532	89.826	270.707
1.285	386	246	2.351	67.431	337.155	71.338	241.894
863	321	204	2.012	25.967	155.802	27.833	100.564
509	238	179	1.789	10.974	76.818	12.048	45.603
325	147	136	1.393	5.198	41.584	5.823	23.074
338	160	207	2.139	4.656	47.346	5.244	21.518
3.078	1.112	797	7.891	145.201	708.133	154.205	500.809
2	—	—	—	235	235	239	368
6	5	—	—	3.413	6.826	3.506	6.362
81	20	6	59	15.401	46.203	16.017	39.445
420	105	76	729	45.621	182.484	47.681	142.637
900	260	145	1.386	44.437	222.185	47.246	162.009
673	244	145	1.416	19.079	114.474	20.542	75.201
432	208	147	1.460	8.726	61.082	9.618	36.941
279	134	110	1.123	4.342	34.736	4.897	19.497
285	136	168	1.718	3.947	39.908	4.459	18.349
1.017	359	254	2.479	93.902	380.599	97.212	290.989
1	1	—	—	775	775	789	1.151
11	8	1	10	6.247	12.494	6.377	12.588
113	33	43	415	21.643	64.929	22.217	59.761
292	109	47	461	36.848	147.392	38.049	116.120
337	111	88	836	20.063	100.315	20.973	69.994
147	63	39	392	5.605	33.630	5.903	20.603
55	16	16	168	1.705	11.935	1.831	6.569
30	7	10	98	587	4.696	616	2.400
31	11	10	99	429	4.433	457	1.803
4.292	1.553	1.167	11.581	251.433	912.147	264.466	830.480
16	15	2	19	8.839	8.839	9.037	16.444
177	51	50	492	34.623	69.246	35.750	89.635
726	214	133	1.282	87.447	262.341	90.808	271.344
1.300	391	256	2.456	71.223	284.892	75.300	253.586
907	346	211	2.087	28.039	140.195	30.079	108.083
544	240	203	2.027	11.755	70.530	12.911	48.799
301	141	113	1.168	4.950	34.650	5.470	21.696
185	78	95	950	2.560	20.480	2.857	11.670
136	77	104	1.100	1.997	20.974	2.254	9.223
3.078	1.112	797	7.891	145.201	571.522	154.205	500.809
7	6	—	—	2.711	2.711	2.786	4.955
69	17	4	39	13.399	26.798	13.942	33.301
408	100	73	701	44.955	134.865	46.938	139.088
898	257	150	1.434	46.445	185.780	49.347	167.839
708	261	152	1.490	20.468	102.340	22.058	80.427
468	211	168	1.672	9.327	55.962	10.308	39.479
249	128	88	900	4.052	28.364	4.498	17.971
157	70	73	723	2.161	17.288	2.420	9.941
114	62	89	932	1.683	17.414	1.908	7.808
1.017	359	254	2.479	93.902	296.843	97.212	290.989
7	8	1	10	5.215	5.215	5.320	9.847
98	29	38	369	19.355	38.710	19.870	51.420
288	103	48	465	38.520	115.560	39.726	120.350
350	118	91	868	21.701	86.804	22.671	75.314
157	69	41	413	6.197	30.985	6.533	22.624
51	15	17	179	1.842	11.052	1.957	7.046
36	7	8	76	633	4.431	668	2.561
14	4	7	71	256	2.048	273	1.037
16	6	3	28	183	2.038	194	790

**TAV. 25 - Abitazioni occupate per numero di stanze, numero di famiglie, figura giuridica**

NUMERO FAMIGLIE — FIGURA GIURIDICA DEL PROPRIETARIO — EPOCA DI COSTRUZIONE E TITOLO DI GODIMENTO — NUMERO SERVIZI INSTALLATI	ABITAZIONI					
	1	2	3	4	5	6
<b>ABITAZIONI OCCUPATE</b>	<b>1.164</b>	<b>10.404</b>	<b>38.372</b>	<b>85.219</b>	<b>66.698</b>	<b>26.458</b>
- Da una famiglia						
- numero	1.144	10.177	37.198	81.990	63.087	24.700
- componenti	1.676	19.545	97.502	251.255	219.891	92.247
- Da due famiglie						
- numero	19	213	1.122	3.080	3.404	1.657
- componenti	64	737	4.792	14.367	17.309	8.891
- Da tre e più famiglie						
- numero	1	14	52	149	207	101
- componenti	8	77	298	851	1.299	682
<b>Figura giuridica del proprietario</b>						
- Persona fisica	862	8.479	32.382	74.849	59.347	24.333
- Impresa bancaria o assicuratrice	39	57	215	453	449	152
- Altra impresa: di costruzioni, immobiliare, industriale, commerciale, ecc.	62	121	409	799	623	251
- Cooperativa edilizia di abitazione	7	36	182	619	1.168	375
- a proprietà individuale	3	27	111	413	821	275
- a proprietà indivisa	4	9	71	206	347	100
- Stato, Regioni, Province, Comuni	54	469	1.330	2.087	992	271
- Enti previdenziali (INPS, INPDAl, ecc.)	6	45	117	300	127	38
- Istituto autonomo case popolari (IACP)	32	914	2.977	4.756	3.162	699
- Altro proprietario	102	283	760	1.356	830	339
<b>Epoca di costruzione</b>						
Prima del 1919	480	3.997	9.522	12.358	7.596	4.079
- di cui in proprietà	95	1.198	3.374	5.726	3.964	2.259
1919 - 1945	136	1.805	5.224	7.234	4.436	2.411
- di cui in proprietà	27	573	1.961	3.705	2.662	1.578
1946 - 1960	178	1.894	11.385	23.067	13.454	5.399
- di cui in proprietà	30	670	4.601	12.342	8.719	4.021
1961 - 1971	178	1.384	8.671	28.682	23.648	8.058
- di cui in proprietà	33	477	3.384	15.089	15.632	6.168
1972 - 1975	111	632	1.840	7.724	9.269	3.429
- di cui in proprietà	14	183	781	4.138	6.405	2.727
1976 - 1980	75	630	1.576	5.673	7.583	2.776
- di cui in proprietà	23	201	762	3.455	5.657	2.343
Dopo il 1980	6	62	154	481	712	306
- di cui in proprietà	3	30	102	311	610	259
<b>Numero di servizi installati</b>						
Acqua potabile, gabinetto, bagno, elettricità, riscaldamento	690	6.594	32.078	79.735	64.425	25.513
Acqua potabile, gabinetto, bagno, elettricità	39	152	359	513	307	168
Acqua potabile, gabinetto, bagno	1	2	5	2	3	—
Acqua potabile, gabinetto, elettricità	50	212	285	235	96	48
Acqua potabile, gabinetto	4	7	4	4	—	1
Acqua potabile, elettricità	28	84	90	63	24	15
Gabinetto, elettricità	8	14	10	12	4	—
Altre combinazioni	323	3.322	5.523	4.646	1.833	707
Solo acqua potabile	2	—	6	1	1	1
Solo gabinetto	5	2	1	3	2	1
Solo elettricità	10	8	9	4	2	2
Nessun servizio	4	7	2	1	1	2



## del proprietario, epoca di costruzione e titolo di godimento, numero di servizi installati

CON STANZE				TOTALE			
7	8	9 e più		ABITAZIONI	STANZE	OCCUPANTI	
		ABITAZIONI	STANZE			FAMIGLIE	COMPONENTI
11.426	5.876	5.816	60.015	251.433	1.157.207	264.466	830.480
10.444	5.265	5.212	53.663	239.217	1.093.578	239.217	—
41.382	21.902	22.505	—	—	—	—	767.905
906	559	535	5.567	11.495	59.474	22.990	—
5.060	3.281	3.273	—	—	—	—	57.774
76	52	69	785	721	4.155	2.259	—
576	399	611	—	—	—	—	4.801
10.819	5.584	5.499	56.252	222.154	1.033.752	233.781	733.328
33	14	32	646	1.444	6.756	1.484	4.244
87	59	74	892	2.485	11.321	2.578	7.746
87	37	27	277	2.538	12.373	2.622	8.635
60	23	20	204	1.753	8.605	1.811	6.023
27	14	7	73	785	3.768	811	2.612
96	43	43	457	5.385	21.389	5.632	17.953
12	5	5	49	655	2.683	684	2.013
123	32	10	109	12.705	51.045	13.456	43.992
169	102	126	1.333	4.067	17.888	4.229	12.569
2.030	1.073	1.228	13.164	42.363	184.884	44.663	122.360
1.247	706	855	9.290	19.424	92.558	20.654	57.565
1.137	643	678	6.962	23.704	105.065	25.113	74.395
786	469	494	5.094	12.255	59.002	13.158	39.141
2.241	1.116	922	9.366	59.656	264.034	63.046	191.386
1.827	972	796	7.996	33.978	160.823	36.297	111.432
3.241	1.605	1.481	14.819	76.948	360.621	80.866	269.764
2.768	1.449	1.359	13.604	46.359	231.235	49.319	170.891
1.360	700	695	7.140	25.760	126.970	26.858	92.384
1.213	634	635	6.390	16.730	87.615	17.615	62.866
1.275	675	736	7.802	20.999	105.453	21.835	73.398
1.121	627	693	7.228	14.882	78.965	15.518	53.378
142	64	76	762	2.003	10.180	2.085	6.793
126	60	72	725	1.573	8.304	1.644	5.536
11.069	5.687	5.610	57.575	231.401	1.084.809	243.416	779.295
92	49	53	584	1.732	7.635	1.848	5.438
1	—	1	13	15	63	15	33
25	11	13	130	975	3.430	1.022	2.157
—	—	—	—	20	52	21	28
3	3	4	54	314	1.027	333	743
—	—	1	25	49	159	49	82
234	123	131	1.591	16.842	59.740	17.677	42.577
—	1	—	—	12	43	12	15
—	—	—	—	14	40	14	20
2	2	2	28	41	149	41	65
—	—	1	15	18	60	18	27

**TAV. 26 - Abitazioni occupate per tipo di fabbricato,**

NUMERO STANZE — EPOCA DI COSTRUZIONE — SERVIZI INSTALLATI	FABBRICATO UTILIZZATO ESCLUSIVAMENTE AD USO ABITATIVO PER NUMERO DI ABITAZIONI						TOTALE
	1	2	da 3 a 8	da 9 a 15	da 16 a 30	31 e più	
<b>ABITAZIONI</b>	69.617	41.388	74.871	21.317	10.526	4.112	221.831
<b>STANZE</b>	359.872	190.395	314.318	88.800	44.130	16.927	1.014.442
<b>FAMIGLIE</b>	75.037	43.761	77.560	21.959	10.858	4.227	233.402
<b>OCCUPANTI</b>	256.747	136.470	227.318	65.161	32.417	12.996	731.109
<b>Numero stanze</b>							
1	185	128	322	76	66	176	953
2	1.978	1.735	3.669	1.058	571	254	9.265
3	6.632	5.703	15.382	4.431	1.743	536	34.427
4	18.074	13.805	30.189	8.172	4.256	1.573	76.069
5	19.569	12.021	17.273	5.720	3.038	1.202	58.823
6	10.768	4.720	5.228	1.350	651	296	23.013
7	5.767	1.752	1.666	327	133	58	9.703
8	3.293	803	624	116	40	8	4.884
9 e più	3.351	721	518	67	28	9	4.694
<b>Epoca di costruzione</b>							
Prima del 1919	11.387	7.268	16.191	1.775	801	48	37.470
1919 - 1945	7.396	3.858	7.131	1.674	512	246	20.817
1946 - 1960	16.157	9.715	20.083	5.146	1.938	350	53.389
1961 - 1971	19.631	12.093	19.656	8.486	5.040	1.597	66.503
1972 - 1975	7.825	4.622	6.592	2.016	865	1.063	22.983
1976 - 1980	6.443	3.457	4.750	2.090	1.324	776	18.840
Dopo il 1980	778	375	468	130	46	32	1.829
<b>Servizi installati</b>							
Acqua potabile	69.368	41.292	74.813	21.313	10.524	4.111	221.421
Gabinetto	68.651	40.966	74.533	21.298	10.520	4.107	220.075
Bagno	63.805	38.290	69.421	20.387	10.068	4.007	205.978
Elettricità	69.514	41.323	74.807	21.301	10.522	4.112	221.579
Riscaldamento	68.480	40.905	74.115	21.175	10.463	4.095	219.233

## numero di stanze, epoca di costruzione, servizi installati

FABBRICATO UTILIZZATO PREVALENTEMENTE AD USO ABITATIVO PER NUMERO DI ABITAZIONI							FABBRICATO UTILIZZATO PREVALENTE- MENTE AD USO NON ABITATIVO	FABBRICATO RURALE
1	2	da 3 a 8	da 9 a 15	da 16 a 30	31 e più	TOTALE		
4.835	2.858	7.705	3.439	2.644	1.729	23.210	1.518	4.874
28.178	14.026	34.344	14.851	11.375	7.219	109.993	7.214	25.558
5.233	3.022	7.941	3.543	2.693	1.774	24.206	1.576	5.282
18.513	9.557	23.222	10.212	7.770	4.879	74.153	4.931	20.287
13	13	45	29	18	53	171	33	7
89	108	253	123	124	148	845	87	207
343	348	1.307	568	422	235	3.223	237	485
952	830	2.839	1.320	990	582	7.513	421	1.216
1.195	804	2.034	1.006	798	532	6.369	362	1.144
813	390	731	267	200	116	2.517	168	760
515	165	269	82	68	38	1.137	97	489
371	91	116	26	13	17	634	52	306
544	109	111	18	11	8	801	61	260
826	559	1.374	196	59	25	3.039	352	1.502
579	303	542	124	76	32	1.656	172	1.059
1.107	642	1.783	825	541	298	5.196	316	755
1.386	851	2.697	1.789	1.539	952	9.214	403	828
483	271	750	270	290	247	2.311	142	324
424	207	527	225	130	169	1.682	122	355
30	25	32	10	9	6	112	11	51
4.825	2.848	7.699	3.437	2.641	1.729	23.179	1.512	4.812
4.782	2.831	7.677	3.435	2.641	1.727	23.093	1.494	4.616
4.522	2.651	7.373	3.363	2.614	1.713	22.236	1.399	3.968
4.829	2.856	7.703	3.439	2.644	1.728	23.199	1.515	4.852
4.750	2.800	7.633	3.417	2.640	1.723	22.963	1.471	4.561

TAV. 27 - Abitazioni occupate per servizi installati, numero di occupanti,

NUMERO OCCUPANTI — NUMERO STANZE — TITOLO DI GODIMENTO — FIGURA GIURIDICA DEL PROPRIETARIO ED EPOCA DI COSTRUZIONE	TOTALE ABITAZIONI	ACQUA POTABILE				
		DI ACQUEDOTTO			DI POZZO O CISTERNA	TOTALE
		Nell'abitazione	Fuori dell'abitazione	TOTALE		
ABITAZIONI OCCUPATE	251.433	247.212	1.655	248.867	2.057	250.924
STANZE	1.157.207	1.138.237	6.526	1.144.763	10.431	1.155.194
FAMIGLIE	264.466	260.030	1.740	261.770	2.157	263.927
OCCUPANTI	830.480	816.577	4.929	821.506	7.703	829.209
<b>Numero occupanti</b>						
1	29.231	28.384	426	28.810	206	29.016
2	53.303	52.476	354	52.830	369	53.199
3	59.209	58.450	300	58.750	399	59.149
4	62.097	61.324	254	61.578	457	62.035
5	28.907	28.394	176	28.570	303	28.873
6	11.674	11.417	79	11.496	167	11.663
7	4.292	4.157	36	4.193	89	4.282
8	1.553	1.487	17	1.504	41	1.545
9 e più	1.167	1.123	13	1.136	26	1.162
<b>Numero stanze</b>						
1	1.164	1.040	69	1.109	9	1.118
2	10.404	9.943	250	10.193	91	10.284
3	38.372	37.660	384	38.044	224	38.268
4	85.219	84.106	455	84.561	548	85.109
5	66.698	65.822	271	66.093	543	66.636
6	26.458	26.033	125	26.158	267	26.425
7	11.426	11.209	47	11.256	158	11.414
8	5.876	5.735	17	5.752	116	5.868
9 e più	5.816	5.664	37	5.701	101	5.802
<b>Titolo di godimento</b>						
Proprietà	145.201	142.495	957	143.452	1.477	144.929
Affitto	93.902	92.818	538	93.356	378	93.734
Altro titolo	12.330	11.899	160	12.059	202	12.261
<b>Figura giuridica del proprietario ed epoca di costruzione</b>						
<b>Persona fisica</b>	222.154	218.288	1.497	219.785	1.915	221.700
Prima del 1919	37.706	36.578	502	37.080	409	37.489
1919 - 1945	19.798	19.169	306	19.475	243	19.718
1946 - 1960	51.506	50.885	281	51.166	288	51.454
1961 - 1971	69.785	68.931	247	69.178	567	69.745
1972 - 1975	23.683	23.356	79	23.435	228	23.663
1976 - 1980	17.896	17.624	69	17.693	166	17.859
Dopo il 1980	1.780	1.745	13	1.758	14	1.772
<b>Imprese</b>	3.929	3.860	22	3.882	37	3.919
Prima del 1919	533	518	6	524	7	531
1919 - 1945	345	324	5	329	15	344
1946 - 1960	734	725	6	731	3	734
1961 - 1971	1.541	1.533	1	1.534	6	1.540
1972 - 1975	388	383	2	385	2	387
1976 - 1980	365	354	2	356	4	360
Dopo il 1980	23	23	—	23	—	23
<b>Cooperative edilizie a proprietà individuale e indivisa</b>	2.538	2.520	10	2.530	5	2.535
Prima del 1919	129	126	1	127	1	128
1919 - 1945	69	68	1	69	—	69
1946 - 1960	438	434	3	437	1	438
1961 - 1971	611	607	2	609	2	611
1972 - 1975	295	294	—	294	—	294
1976 - 1980	904	899	3	902	1	903
Dopo il 1980	92	92	—	92	—	92
<b>Stato, Regioni, Provincie, Comuni, IACP</b>	18.090	17.904	93	17.997	64	18.061
Prima del 1919	2.322	2.281	16	2.297	9	2.306
1919 - 1945	2.935	2.891	30	2.921	10	2.931
1946 - 1960	5.873	5.825	26	5.851	15	5.866
1961 - 1971	4.056	4.023	13	4.036	18	4.054
1972 - 1975	1.105	1.097	3	1.100	5	1.105
1976 - 1980	1.703	1.691	5	1.696	7	1.703
Dopo il 1980	96	96	—	96	—	96
<b>Enti previdenziali</b>	655	647	6	653	2	655
Prima del 1919	207	205	2	207	—	207
1919 - 1945	32	30	1	31	1	32
1946 - 1960	152	151	1	152	—	152
1961 - 1971	107	105	2	107	—	107
1972 - 1975	125	125	—	125	—	125
1976 - 1980	31	30	—	30	1	31
Dopo il 1980	1	1	—	1	—	1
<b>Altro proprietario</b>	4.067	3.993	27	4.020	34	4.054
Prima del 1919	1.466	1.436	9	1.445	11	1.456
1919 - 1945	525	514	8	522	2	524
1946 - 1960	953	935	8	943	8	951
1961 - 1971	848	838	1	839	9	848
1972 - 1975	164	160	—	160	4	164
1976 - 1980	100	99	1	100	—	100
Dopo il 1980	11	11	—	11	—	11

## numero di stanze, titolo di godimento, figura giuridica del proprietario ed epoca di costruzione

GABINETTO								BAGNO	ELETRICITÀ	RISCALDAMENTO	
Nell'abitazione				Fuori dell'abitazione		TOTALE				Impianto fisso	Con apparecchi singoli
1	2 o più	TOTALE	di cui con scarico	TOTALE	di cui con scarico	Numero	di cui con scarico				
196.917	46.849	243.766	238.635	5.512	1.962	249.278	240.597	233.581	251.145	175.237	72.991
850.012	278.234	1.128.246	1.104.043	21.329	7.319	1.149.575	1.111.362	1.094.595	1.156.087	846.305	298.180
206.795	49.507	256.302	250.860	5.888	2.111	262.190	252.971	245.749	264.172	183.836	77.242
631.946	176.888	808.834	791.425	16.132	5.754	824.966	797.179	786.265	829.780	591.061	230.775
24.591	2.445	27.036	26.435	1.420	515	28.456	26.950	23.079	29.116	15.640	12.429
44.249	7.063	51.312	50.296	1.434	461	52.746	50.757	48.289	53.245	35.574	17.028
47.554	10.513	58.067	56.935	866	328	58.933	57.263	56.659	59.163	43.949	14.810
47.020	14.093	61.113	59.830	752	285	61.865	60.115	60.013	62.060	47.040	14.697
20.767	7.492	28.259	27.601	491	187	28.750	27.788	27.822	28.885	20.837	7.824
8.080	3.217	11.297	11.030	293	103	11.590	11.133	11.137	11.669	7.946	3.580
2.901	1.216	4.117	4.021	132	48	4.249	4.069	4.059	4.290	2.734	1.511
985	486	1.471	1.422	65	19	1.536	1.441	1.449	1.552	911	602
770	324	1.094	1.065	59	16	1.153	1.081	1.074	1.165	606	510
921	19	940	899	115	77	1.055	976	733	1.143	519	493
9.015	60	9.075	8.833	805	324	9.880	9.157	6.775	10.348	3.628	6.288
35.792	613	36.405	35.707	1.406	512	37.811	36.219	32.500	38.316	18.374	19.225
76.434	6.467	82.901	81.303	1.786	609	84.687	81.912	80.391	85.139	59.351	25.024
48.245	17.464	65.709	64.287	770	237	66.479	64.524	64.844	66.658	53.598	12.656
16.596	9.415	26.011	25.414	329	102	26.340	25.516	25.728	26.439	21.075	5.144
5.815	5.428	11.243	11.018	142	41	11.385	11.059	11.184	11.421	9.128	2.174
2.397	3.369	5.766	5.614	86	36	5.852	5.650	5.749	5.872	4.732	1.078
1.702	4.014	5.716	5.560	73	24	5.789	5.584	5.677	5.809	4.832	909
106.257	34.666	140.923	137.624	3.152	989	144.075	138.613	138.560	145.049	111.790	31.771
80.896	10.398	91.294	89.752	1.792	719	93.086	90.471	83.951	93.802	55.269	37.351
9.764	1.785	11.549	11.259	568	254	12.117	11.513	11.070	12.294	8.178	3.869
173.488	41.656	215.144	210.440	5.038	1.712	220.182	212.152	207.364	221.910	159.108	60.238
29.988	4.198	34.186	33.571	2.451	866	36.637	34.437	29.029	37.634	15.039	21.363
16.143	1.895	18.038	17.670	1.353	378	19.391	18.048	16.652	19.759	8.838	10.443
44.948	5.481	50.429	49.588	855	320	51.284	49.908	49.633	51.460	34.591	16.430
55.402	13.998	69.400	67.851	225	88	69.625	67.939	69.136	69.752	61.107	8.391
15.914	7.649	23.563	22.844	66	25	23.629	22.869	23.473	23.664	21.887	1.704
10.184	7.587	17.771	17.225	72	30	17.843	17.255	17.695	17.875	16.135	1.660
909	848	1.757	1.691	16	5	1.773	1.696	1.746	1.766	1.511	247
2.586	1.267	3.853	3.811	49	18	3.902	3.829	3.744	3.927	3.074	822
400	101	501	494	24	9	525	503	430	533	222	299
281	39	320	318	19	6	339	324	302	345	135	206
611	118	729	720	4	1	733	721	718	733	507	217
838	701	1.539	1.531	2	2	1.541	1.533	1.536	1.541	1.482	57
243	139	382	372	—	—	382	372	379	388	359	26
202	157	359	353	—	—	359	353	356	364	348	15
11	12	23	23	—	—	23	23	23	23	21	2
1.344	1.160	2.504	2.437	12	6	2.516	2.443	2.469	2.537	2.255	267
102	11	113	109	7	3	120	112	95	129	46	77
59	7	66	62	2	1	68	63	63	69	33	34
357	76	433	427	2	1	435	428	425	437	337	97
367	238	605	591	1	1	606	592	603	611	565	45
185	108	293	276	—	—	293	276	292	295	290	3
255	647	902	883	—	—	902	883	900	904	893	10
19	73	92	89	—	—	92	89	91	92	91	1
15.537	2.225	17.762	17.521	253	125	18.015	17.646	15.946	18.058	8.355	9.481
2.116	97	2.213	2.186	80	52	2.293	2.238	1.653	2.309	575	1.659
2.793	36	2.829	2.808	85	43	2.914	2.851	1.934	2.930	631	2.238
5.713	68	5.781	5.683	74	22	5.855	5.705	5.470	5.863	1.613	4.194
3.493	559	4.052	4.013	2	2	4.054	4.015	4.020	4.053	2.800	1.240
578	521	1.099	1.081	4	3	1.103	1.084	1.084	1.105	1.023	78
777	915	1.692	1.658	8	3	1.700	1.661	1.689	1.702	1.629	60
67	29	96	92	—	—	96	92	96	96	84	12
549	91	640	635	9	—	649	635	578	654	370	277
184	11	195	192	7	—	202	192	144	206	43	160
29	1	30	30	2	—	32	30	25	32	10	20
146	5	151	151	—	—	151	151	147	152	72	78
87	20	107	105	—	—	107	105	106	107	93	14
81	44	125	125	—	—	125	125	125	125	120	5
21	10	31	31	—	—	31	31	30	31	31	—
1	—	1	1	—	—	1	1	1	1	1	—
3.413	450	3.863	3.791	151	101	4.014	3.892	3.480	4.059	2.075	1.906
1.184	127	1.311	1.277	118	91	1.429	1.368	1.037	1.462	450	958
451	43	494	488	22	7	516	495	424	523	166	342
881	58	939	924	10	3	949	927	920	953	537	407
693	153	846	834	—	—	846	834	828	847	694	153
128	35	163	160	1	—	164	160	162	164	136	28
68	31	99	97	—	—	99	97	99	99	83	16
8	3	11	11	—	—	11	11	10	11	9	2

**TAV. 28 - Abitazioni occupate per numero di stanze e numero**

FAMIGLIE PER NUMERO DI COMPONENTI E CONDIZIONE OCCUPAZIONALE	ABITAZIONI					
	1	2	3	4	5	6
<b>Famiglie con 1 componente</b>	<b>828</b>	<b>4.763</b>	<b>8.491</b>	<b>9.764</b>	<b>4.533</b>	<b>1.564</b>
- Non occupato	466	3.614	6.554	7.185	3.240	1.086
- Occupato	362	1.149	1.937	2.579	1.293	478
<b>Famiglie con 2 componenti</b>	<b>202</b>	<b>3.141</b>	<b>11.408</b>	<b>21.270</b>	<b>12.511</b>	<b>4.319</b>
- Tutti non occupati	81	1.792	6.193	10.401	5.518	1.883
- Uno occupato	87	952	3.723	7.294	4.590	1.633
- Tutti occupati	34	397	1.492	3.575	2.403	803
<b>Famiglie con 3 componenti</b>	<b>81</b>	<b>1.463</b>	<b>8.697</b>	<b>22.941</b>	<b>16.974</b>	<b>6.105</b>
- Tutti non occupati	10	188	1.148	2.599	1.804	694
- Uno occupato	54	916	5.183	12.847	9.228	3.198
- Due occupati	17	347	2.250	7.148	5.613	2.071
- Tutti occupati	—	12	116	347	329	142
<b>Famiglie con 4 componenti</b>	<b>37</b>	<b>759</b>	<b>6.992</b>	<b>21.218</b>	<b>19.596</b>	<b>7.511</b>
- Tutti non occupati	3	62	373	842	774	315
- Uno occupato	22	538	4.590	13.355	11.651	4.057
- Due occupati	11	135	1.644	5.863	6.019	2.563
- Tre occupati	1	21	356	1.074	1.056	515
- Tutti occupati	—	3	29	84	96	61
<b>Famiglie con 5 componenti</b>	<b>8</b>	<b>187</b>	<b>2.102</b>	<b>7.356</b>	<b>8.764</b>	<b>4.193</b>
- Tutti non occupati	1	20	98	262	260	112
- Uno occupato	4	106	1.156	3.923	4.551	2.037
- Due occupati	2	45	589	2.122	2.731	1.409
- Tre occupati	1	15	216	860	1.020	497
- Quattro occupati	—	1	43	176	190	130
- Tutti occupati	—	—	—	13	12	8
<b>Famiglie con 6 e più componenti</b>	<b>8</b>	<b>91</b>	<b>682</b>	<b>2.670</b>	<b>4.320</b>	<b>2.766</b>
Numero componenti	55	578	4.414	17.089	27.875	18.209
Famiglie con tutti i componenti non occupati	—	14	39	80	94	51
Numero componenti	—	93	269	510	620	325
Famiglie con componenti parte occupati e parte non occupati	8	77	643	2.589	4.226	2.715
Numero componenti	55	485	4.145	16.573	27.255	17.884
Famiglie con tutti i componenti occupati	—	—	—	1	—	—
Numero componenti	—	—	—	6	—	—
<b>TOTALE</b>	<b>1.164</b>	<b>10.404</b>	<b>38.372</b>	<b>85.219</b>	<b>66.698</b>	<b>26.458</b>

## dei componenti delle famiglie secondo la condizione occupazionale

CON STANZE				TOTALE			
7	8	9 e più		ABITAZIONI	STANZE	OCCUPANTI	
		ABITAZIONI	STANZE			FAMIGLIE	COMPONENTI
587	291	293	3.186	31.114	116.555	31.114	31.114
399	186	191	2.079	22.921	85.172	22.921	22.921
188	105	102	1.107	8.193	31.383	8.193	8.193
1.718	782	708	7.344	56.059	239.883	56.059	112.118
754	364	273	2.812	27.259	113.738	27.259	54.518
680	314	306	3.206	19.579	85.562	19.579	39.158
284	104	129	1.326	9.221	40.583	9.221	18.442
2.355	1.120	1.012	10.452	60.748	278.259	60.748	182.244
300	149	115	1.154	7.007	31.856	7.007	21.021
1.182	554	494	5.140	33.656	151.997	33.656	100.968
804	380	356	3.677	18.986	88.889	18.986	56.958
69	37	47	481	1.099	5.517	1.099	3.297
3.212	1.573	1.474	15.135	62.372	300.652	62.372	249.488
123	68	63	651	2.623	12.430	2.623	10.492
1.615	778	696	7.128	37.302	175.542	37.302	149.208
1.203	588	542	5.592	18.568	92.855	18.568	74.272
252	117	149	1.514	3.541	17.991	3.541	14.164
19	22	24	250	338	1.834	338	1.352
1.911	1.079	1.145	11.720	26.745	138.819	26.745	133.725
50	26	31	334	860	4.247	860	4.300
845	480	468	4.771	13.570	68.879	13.570	67.850
677	360	405	4.100	8.340	44.175	8.340	41.700
278	162	197	2.042	3.246	17.485	3.246	16.230
58	45	36	388	679	3.719	679	3.395
3	6	8	85	50	314	50	250
1.643	1.031	1.184	12.178	14.395	83.039	14.395	—
11.021	7.034	8.250	—	—	—	—	94.525
21	10	15	146	324	1.614	324	—
135	63	97	—	—	—	—	2.112
1.618	1.021	1.169	12.032	14.066	81.393	14.066	—
10.861	6.971	8.153	—	—	—	—	92.382
4	—	—	—	5	32	5	—
25	—	—	—	—	—	—	31
11.426	5.876	5.816	60.015	251.433	1.157.207	251.433	803.214

**TAV. 29 - Abitazioni non occupate per numero di stanze, motivo della non occupazione, tipo di fabbricato, figura giuridica del proprietario ed epoca di costruzione**

MOTIVO DELLA NON OCCUPAZIONE — TIPO DI FABBRICATO — FIGURA GIURIDICA DEL PROPRIETARIO — EPOCA DI COSTRUZIONE	ABITAZIONI CON STANZE										TOTALE	
	1	2	3	4	5	6	7	8	9 e più		ABITAZIONI	STANZE
									ABITAZIONI	STANZE		
<b>ABITAZIONI NON OCCUPATE</b>	3.180	12.627	23.021	13.495	6.465	2.142	716	365	466	5.580	62.477	210.166
<b>Motivo della non occupazione</b>												
- Disponibile per la vendita o l'affitto	815	3.788	6.515	3.465	1.739	550	150	88	67	823	17.177	56.368
- Utilizzabile per vacanza	1.850	7.474	14.299	6.724	2.361	662	172	66	115	1.377	33.723	105.477
- Utilizzabile per lavoro	139	268	352	535	336	156	75	54	72	811	1.987	8.255
- Altro motivo	376	1.097	1.855	2.771	2.029	774	319	157	212	2.569	9.590	40.066
<b>Tipo di fabbricato in cui è situata l'abitazione</b>												
<b>Utilizzato esclusivamente ad uso abitativo</b>	2.281	10.487	18.739	10.860	5.165	1.591	515	235	308	3.673	50.181	167.441
- Con 1 abitazione	99	630	1.657	1.481	1.113	494	231	131	187	2.181	6.023	25.629
- Con 2 abitazioni	68	332	1.060	1.286	989	285	93	49	53	666	4.215	17.420
- Da 3 a 8 abitazioni	205	1.943	4.477	3.780	1.732	438	134	37	55	656	12.801	45.820
- Da 9 a 15 abitazioni	100	1.017	2.506	1.088	528	115	8	4	7	103	5.373	17.525
- Da 16 a 30 abitazioni	281	1.519	3.660	1.277	376	101	4	1	4	44	7.223	21.973
- Con 31 e più abitazioni	1.528	5.046	5.379	1.948	427	158	45	13	2	23	14.546	39.074
<b>Utilizzato prevalentemente ad uso abitativo</b>	833	1.761	3.208	1.928	894	311	80	36	51	614	9.102	29.489
- Con 1 abitazione	15	49	104	147	111	75	30	11	24	287	566	2.603
- Con 2 abitazioni	9	44	98	141	94	36	15	7	12	158	456	1.960
- Da 3 a 8 abitazioni	45	256	526	513	250	81	26	10	7	72	1.714	6.257
- Da 9 a 15 abitazioni	80	223	421	260	117	23	4	1	3	34	1.132	3.622
- Da 16 a 30 abitazioni	174	440	640	376	91	21	4	7	2	18	1.755	5.161
- Con 31 e più abitazioni	510	749	1.419	491	231	75	1	—	3	45	3.479	9.886
<b>Utilizzato prevalentemente ad uso non abitativo</b>	48	293	924	413	166	98	31	33	39	602	2.045	7.559
Rurale	18	86	150	294	240	142	90	61	68	691	1.149	5.677
<b>Figura giuridica del proprietario</b>												
- Persona fisica	2.461	11.374	21.177	12.656	5.869	1.938	638	339	412	4.853	56.864	192.368
- Imprese	350	909	1.535	503	290	112	50	9	28	363	3.786	11.692
- Cooperative edilizie a proprietà individuale e indivisa	7	28	35	31	55	37	11	—	4	58	208	924
- Stato, Regioni, Provincie, Comuni, IACP	4	53	107	127	128	10	3	5	5	74	442	1.774
- Enti previdenziali	—	3	5	3	1	3	—	—	1	28	16	84
- Altro proprietario	358	260	162	175	122	42	14	12	16	204	1.161	3.324
<b>Epoca di costruzione</b>												
Fino al 1945	222	870	1.615	1.862	974	518	283	153	236	2.886	6.733	28.324
-di cui utilizzabili per vacanza	48	177	318	330	166	96	53	14	41	511	1.243	5.076
1946-1971	1.362	5.065	10.917	7.131	2.985	943	219	121	108	1.236	28.851	97.087
-di cui utilizzabili per vacanza	856	2.972	6.607	4.137	1.590	474	96	38	38	400	16.808	55.339
Dopo il 1971	1.531	6.428	10.054	4.283	2.412	644	198	91	114	1.282	25.755	81.001
-di cui utilizzabili per vacanza	930	4.194	7.181	2.173	581	86	18	14	35	436	15.212	43.648
Epoca non indicata	65	264	435	219	94	37	16	—	8	176	1.138	3.754
-di cui utilizzabili per vacanza	16	131	193	84	24	6	5	—	1	30	460	1.414



**TAV. 30 - Occupati per settore di attività economica, luogo di lavoro, tempo impiegato e mezzo utilizzato****A — AGRICOLTURA, CACCIA, FORESTE E PESCA**

LUOGO DI LAVORO — TEMPO IMPIEGATO (minuti)	MEZZO UTILIZZATO								TOTALE	di cui persone che hanno effettuato più di uno spostamento
	NESSUN MEZZO (a piedi)	FERROVIA, TRAM, METROPOLITANA, ALTRO MEZZO PUBBLICO SU ROTAIA	AUTOBUS, FILOBUS, CORRIERA, ALTRO MEZZO PUBBLICO SU GOMMA	AUTOBUS AZIENDALE	AUTO PRIVATA COME		MOTOCICLETTA, CICLOMOTORE, SCOOTER	ALTRO MEZZO		
					CONDUCENTE	TRASPORTATO				
<b>STESSO COMUNE DI RESIDENZA</b>	3.319	31	149	22	1.514	250	1.339	1.248	7.872	5.447
-Fino a 15	3.207	11	34	7	1.117	137	1.104	884	6.501	4.776
-Da 16 a 30	89	10	54	6	357	98	210	231	1.055	565
-Da 31 a 60	11	7	43	6	15	11	16	63	172	59
-Oltre 60	12	3	18	3	25	4	9	70	144	47
di cui nel Comune capoluogo										
-Fino a 15	278	—	16	1	118	12	34	53	512	387
-Da 16 a 30	22	7	33	1	37	3	17	33	153	64
-Da 31 a 60	5	6	35	2	1	1	2	35	87	27
-Oltre 60	1	—	13	—	4	2	2	19	41	11
<b>ALTRO COMUNE DELLA STESSA PROVINCIA</b>	23	16	102	9	586	45	293	67	1.141	574
-Fino a 15	20	—	6	1	262	17	161	34	501	356
-Da 16 a 30	2	3	24	5	250	21	104	21	430	173
-Da 31 a 60	1	7	49	2	63	6	19	3	150	34
-Oltre 60	—	6	23	1	11	1	9	9	60	11
di cui nel Comune capoluogo										
-Fino a 15	5	—	3	—	16	—	6	3	33	17
-Da 16 a 30	1	3	19	3	46	2	11	2	87	22
-Da 31 a 60	1	4	43	2	27	4	12	3	96	21
-Oltre 60	—	6	21	1	2	—	5	5	40	6
<b>ALTRA PROVINCIA DELLA STESSA REGIONE</b>	1	8	17	4	199	38	62	17	346	162
-Fino a 15	1	—	1	1	54	7	19	6	89	62
-Da 16 a 30	—	1	1	1	78	20	30	6	137	64
-Da 31 a 60	—	—	10	—	43	8	9	3	73	17
-Oltre 60	—	7	5	2	24	3	4	2	47	19
di cui nel Comune capoluogo										
-Fino a 15	—	—	—	—	—	—	—	—	—	—
-Da 16 a 30	—	—	—	—	—	—	—	—	—	—
-Da 31 a 60	—	—	8	—	20	3	6	1	38	9
-Oltre 60	—	3	3	1	14	2	2	1	26	11
<b>PROVINCIE DI ALTRE REGIONI</b>	—	—	6	7	59	14	12	7	105	53
-Fino a 15	—	—	—	—	21	4	9	5	39	30
-Da 16 a 30	—	—	—	1	21	3	2	—	27	12
-Da 31 a 60	—	—	3	1	10	2	—	1	17	3
-Oltre 60	—	—	3	5	7	5	1	1	22	8
di cui nel Comune capoluogo										
-Fino a 15	—	—	—	—	—	—	—	—	—	—
-Da 16 a 30	—	—	—	—	—	—	—	—	—	—
-Da 31 a 60	—	—	1	—	3	1	—	—	5	—
-Oltre 60	—	—	—	4	2	1	1	—	8	1
<b>ESTERO</b>	—	—	—	—	—	—	—	—	—	—
-Fino a 15	—	—	—	—	—	—	—	—	—	—
-Da 16 a 30	—	—	—	—	—	—	—	—	—	—
-Da 31 a 60	—	—	—	—	—	—	—	—	—	—
-Oltre 60	—	—	—	—	—	—	—	—	—	—
<b>TOTALE</b>	<b>3.343</b>	<b>55</b>	<b>274</b>	<b>42</b>	<b>2.358</b>	<b>347</b>	<b>1.706</b>	<b>1.339</b>	<b>9.464</b>	<b>6.236</b>

## segue TAV. 30 — Occupati per settore di attività economica, luogo di lavoro, tempo impiegato e mezzo utilizzato

## B — INDUSTRIE

LUOGO DI LAVORO — TEMPO IMPIEGATO (minuti)	MEZZO UTILIZZATO								TOTALE	di cui persone che hanno effettuato più di uno spostamento
	NESSUN MEZZO (a piedi)	FERROVIA, TRAM, METROPOLITANA, ALTRO MEZZO PUBBLICO SU ROTAIA	AUTOBUS, FILOBUS, CORRIERA, ALTRO MEZZO PUBBLICO SU GOMMA	AUTOBUS AZIENDALE	AUTO PRIVATA COME		MOTOCICLETTA, CICLOMOTORE, SCOOTER	ALTRO MEZZO		
					CONDUCENTE	TRASPORTATO				
STESSO COMUNE DI RESIDENZA	8.330	593	9.316	866	12.225	1.464	10.296	8.087	51.177	25.134
-Fino a 15	7.152	69	881	207	8.667	865	7.663	4.854	30.358	20.198
-Da 16 a 30	997	210	4.055	265	3.030	376	2.385	1.473	12.791	3.581
-Da 31 a 60	143	207	3.233	195	340	98	213	1.146	5.575	949
-Oltre 60	38	107	1.147	199	188	125	35	614	2.453	406
di cui nel Comune capoluogo										
-Fino a 15	3.424	55	708	57	2.644	185	1.401	698	9.172	4.595
-Da 16 a 30	900	195	3.856	145	2.102	166	1.517	1.171	10.052	2.211
-Da 31 a 60	139	188	3.135	84	202	25	159	1.129	5.061	809
-Oltre 60	26	85	1.083	42	43	12	18	600	1.909	281
ALTRO COMUNE DELLA STESSA PROVINCIA	98	2.151	8.875	567	11.821	1.632	6.669	665	32.478	8.988
-Fino a 15	80	24	232	49	4.665	528	2.784	370	8.732	4.911
-Da 16 a 30	6	336	2.570	196	5.855	728	3.201	203	13.095	2.838
-Da 31 a 60	4	1.037	4.377	187	1.130	256	590	60	7.641	856
-Oltre 60	8	754	1.696	135	171	120	94	32	3.010	383
di cui nel Comune capoluogo										
-Fino a 15	8	10	116	2	753	55	343	19	1.306	281
-Da 16 a 30	2	287	2.055	48	2.975	296	1.592	66	7.321	875
-Da 31 a 60	4	972	3.826	82	761	143	431	44	6.263	651
-Oltre 60	7	697	1.510	53	101	37	75	27	2.507	294
ALTRA PROVINCIA DELLA STESSA REGIONE	37	183	1.085	321	3.263	472	1.073	207	6.641	2.397
-Fino a 15	34	2	13	11	831	94	511	130	1.626	1.179
-Da 16 a 30	2	13	116	40	997	130	330	38	1.666	600
-Da 31 a 60	—	70	563	143	952	149	155	20	2.052	369
-Oltre 60	1	98	393	127	483	99	77	19	1.297	249
di cui nel Comune capoluogo										
-Fino a 15	—	—	—	—	—	—	—	—	—	—
-Da 16 a 30	—	—	—	—	—	—	—	—	—	—
-Da 31 a 60	—	35	332	63	507	83	91	14	1.125	216
-Oltre 60	—	55	211	68	355	62	52	14	817	174
PROVINCIE DI ALTRE REGIONI	3	153	548	1.094	1.193	617	123	46	3.777	697
-Fino a 15	3	—	—	9	239	29	60	14	354	218
-Da 16 a 30	—	—	7	52	270	69	41	2	441	123
-Da 31 a 60	—	9	283	334	298	150	7	10	1.091	126
-Oltre 60	—	144	258	699	386	369	15	20	1.891	230
di cui nel Comune capoluogo										
-Fino a 15	—	—	—	—	—	—	—	—	—	—
-Da 16 a 30	—	—	—	—	—	—	—	—	—	—
-Da 31 a 60	—	6	121	135	141	79	4	5	491	62
-Oltre 60	—	83	101	358	210	204	10	14	980	111
ESTERO	—	—	—	—	—	—	—	—	—	—
-Fino a 15	—	—	—	—	—	—	—	—	—	—
-Da 16 a 30	—	—	—	—	—	—	—	—	—	—
-Da 31 a 60	—	—	—	—	—	—	—	—	—	—
-Oltre 60	—	—	—	—	—	—	—	—	—	—
<b>TOTALE</b>	<b>8.468</b>	<b>3.080</b>	<b>19.824</b>	<b>2.848</b>	<b>28.502</b>	<b>4.185</b>	<b>18.161</b>	<b>9.005</b>	<b>94.073</b>	<b>37.216</b>

## segue TAV. 30 — Occupati per settore di attività economica, luogo di lavoro, tempo impiegato e mezzo utilizzato

## C — ALTRE ATTIVITÀ

LUOGO DI LAVORO — TEMPO IMPIEGATO (minuti)	MEZZO UTILIZZATO								TOTALE	di cui persone che hanno effettuato più di uno spostamento
	NESSUN MEZZO (a piedi)	FERROVIA, TRAM, METROPOLITANA, ALTRO MEZZO PUBBLICO SU ROTAIA	AUTOBUS, FILOBUS, CORRIERA, ALTRO MEZZO PUBBLICO SU GOMMA	AUTOBUS AZIENDALE	AUTO PRIVATA COME		MOTOCICLETTA, CICLOMOTORE, SCOOTER	ALTRO MEZZO		
					CONDUCENTE	TRASPORTATO				
<b>STESSO COMUNE DI RESIDENZA</b>	32.884	2.201	22.814	967	19.810	1.874	6.188	16.802	103.540	50.015
-Fino a 15	27.331	298	3.257	335	15.630	1.441	4.865	6.857	60.014	35.141
-Da 16 a 30	5.044	945	8.665	342	3.611	333	1.200	5.545	25.685	10.249
-Da 31 a 60	452	766	8.570	196	403	76	95	3.370	13.928	3.751
-Oltre 60	57	192	2.322	94	166	24	28	1.030	3.913	874
di cui nel Comune capoluogo										
-Fino a 15	16.208	243	2.609	237	6.031	560	1.573	2.373	29.834	16.592
-Da 16 a 30	4.697	919	8.200	288	2.627	223	810	5.270	23.034	9.019
-Da 31 a 60	444	748	8.497	190	310	58	88	3.350	13.685	3.669
-Oltre 60	47	184	2.272	85	85	14	23	1.011	3.721	815
<b>ALTRO COMUNE DELLA STESSA PROVINCIA</b>	149	1.982	7.469	187	11.658	1.033	2.216	572	25.266	8.227
-Fino a 15	113	34	317	25	4.847	398	1.053	287	7.074	3.597
-Da 16 a 30	20	386	1.963	82	5.384	453	970	158	9.416	3.129
-Da 31 a 60	6	896	3.174	45	1.183	145	172	60	5.681	1.003
-Oltre 60	10	666	2.015	35	244	37	21	67	3.095	498
di cui nel Comune capoluogo										
-Fino a 15	23	13	95	1	801	70	180	28	1.211	487
-Da 16 a 30	7	298	1.278	21	2.630	208	521	69	5.032	1.447
-Da 31 a 60	4	768	2.496	27	735	93	125	46	4.294	716
-Oltre 60	8	522	1.689	32	159	22	13	62	2.507	393
<b>ALTRA PROVINCIA DELLA STESSA REGIONE</b>	21	573	1.007	57	2.485	202	299	79	4.723	1.515
-Fino a 15	20	4	16	—	436	41	123	24	664	379
-Da 16 a 30	—	10	55	3	501	38	66	11	684	255
-Da 31 a 60	—	254	562	26	1.045	73	57	24	2.041	507
-Oltre 60	1	305	374	28	503	50	53	20	1.334	374
di cui nel Comune capoluogo										
-Fino a 15	—	—	—	—	—	—	—	—	—	—
-Da 16 a 30	—	—	—	—	—	—	—	—	—	—
-Da 31 a 60	—	216	482	8	745	50	43	17	1.561	393
-Oltre 60	—	223	306	11	380	37	42	16	1.015	296
<b>PROVINCIE DI ALTRE REGIONI</b>	14	150	100	35	708	63	32	54	1.156	347
-Fino a 15	12	—	8	2	193	21	21	24	281	138
-Da 16 a 30	1	8	6	4	234	18	4	7	282	101
-Da 31 a 60	—	18	33	9	137	12	2	10	221	35
-Oltre 60	1	124	53	20	144	12	5	13	372	73
di cui nel Comune capoluogo										
-Fino a 15	—	—	—	—	—	—	—	—	—	—
-Da 16 a 30	—	—	—	—	—	—	—	—	—	—
-Da 31 a 60	—	4	16	6	80	7	2	3	118	14
-Oltre 60	—	105	27	15	98	9	4	7	265	56
<b>ESTERO</b>	—	—	—	—	—	—	—	—	—	—
-Fino a 15	—	—	—	—	—	—	—	—	—	—
-Da 16 a 30	—	—	—	—	—	—	—	—	—	—
-Da 31 a 60	—	—	—	—	—	—	—	—	—	—
-Oltre 60	—	—	—	—	—	—	—	—	—	—
<b>TOTALE</b>	<b>33.068</b>	<b>4.906</b>	<b>31.390</b>	<b>1.246</b>	<b>34.661</b>	<b>3.172</b>	<b>8.735</b>	<b>17.507</b>	<b>134.685</b>	<b>60.104</b>

## segue TAV. 30 — Occupati per settore di attività economica, luogo di lavoro, tempo impiegato e mezzo utilizzato

## D — TOTALE

LUOGO DI LAVORO — TEMPO IMPIEGATO (minuti)	MEZZO UTILIZZATO								TOTALE	di cui persone che hanno effettuato più di uno spostamento
	NESSUN MEZZO (a piedi)	FERROVIA, TRAM, METROPOLITANA, ALTRO MEZZO PUBBLICO SU ROTAIA	AUTOBUS, FILOBUS, CORRIERA, ALTRO MEZZO PUBBLICO SU GOMMA	AUTOBUS AZIENDALE	AUTO PRIVATA COME		MOTOCICLETTA, CICLOMOTORE, SCOOTER	ALTRO MEZZO		
					CONDUCENTE	TRASPORTATO				
<b>STESSO COMUNE DI RESIDENZA</b>	44.533	2.825	32.279	1.855	33.549	3.588	17.823	26.137	162.589	80.596
-Fino a 15	37.690	378	4.172	549	25.414	2.443	13.632	12.595	96.873	60.115
-Da 16 a 30	6.130	1.165	12.774	613	6.998	807	3.795	7.249	39.531	14.395
-Da 31 a 60	606	980	11.846	397	758	185	324	4.579	19.675	4.759
-Oltre 60	107	302	3.487	296	379	153	72	1.714	6.510	1.327
di cui nel Comune capoluogo										
-Fino a 15	19.910	298	3.333	295	8.793	757	3.008	3.124	39.518	21.574
-Da 16 a 30	5.619	1.121	12.089	434	4.766	392	2.344	6.474	33.239	11.294
-Da 31 a 60	588	942	11.667	276	513	84	249	4.514	18.833	4.505
-Oltre 60	74	269	3.368	127	132	28	43	1.630	5.671	1.107
<b>ALTRO COMUNE DELLA STESSA PROVINCIA</b>	270	4.149	16.446	763	24.065	2.710	9.178	1.304	58.885	17.789
-Fino a 15	213	58	555	75	9.774	943	3.998	691	16.307	8.864
-Da 16 a 30	28	725	4.557	283	11.489	1.202	4.275	382	22.941	6.140
-Da 31 a 60	11	1.940	7.600	234	2.376	407	781	123	13.472	1.893
-Oltre 60	18	1.426	3.734	171	426	158	124	108	6.165	892
di cui nel Comune capoluogo										
-Fino a 15	36	23	214	3	1.570	125	529	50	2.550	785
-Da 16 a 30	10	588	3.352	72	5.651	506	2.124	137	12.440	2.344
-Da 31 a 60	9	1.744	6.365	111	1.523	240	568	93	10.653	1.388
-Oltre 60	15	1.225	3.220	86	262	59	93	94	5.054	693
<b>ALTRA PROVINCIA DELLA STESSA REGIONE</b>	59	764	2.109	382	5.947	712	1.434	303	11.710	4.074
-Fino a 15	55	6	30	12	1.321	142	653	160	2.379	1.620
-Da 16 a 30	2	24	172	44	1.576	188	426	55	2.487	919
-Da 31 a 60	—	324	1.135	169	2.040	230	221	47	4.166	893
-Oltre 60	2	410	772	157	1.010	152	134	41	2.678	642
di cui nel Comune capoluogo										
-Fino a 15	—	—	—	—	—	—	—	—	—	—
-Da 16 a 30	—	—	—	—	—	—	—	—	—	—
-Da 31 a 60	—	251	822	71	1.272	136	140	32	2.724	618
-Oltre 60	—	281	520	80	749	101	96	31	1.858	481
<b>PROVINCIE DI ALTRE REGIONI</b>	17	303	654	1.136	1.960	694	167	107	5.038	1.097
-Fino a 15	15	—	8	11	453	54	90	43	674	386
-Da 16 a 30	1	8	13	57	525	90	47	9	750	236
-Da 31 a 60	—	27	319	344	445	164	9	21	1.329	164
-Oltre 60	1	268	314	724	537	386	21	34	2.285	311
di cui nel Comune capoluogo										
-Fino a 15	—	—	—	—	—	—	—	—	—	—
-Da 16 a 30	—	—	—	—	—	—	—	—	—	—
-Da 31 a 60	—	10	138	141	224	87	6	8	614	76
-Oltre 60	—	188	128	377	310	214	15	21	1.253	168
<b>ESTERO</b>	—	—	—	—	—	—	—	—	—	—
-Fino a 15	—	—	—	—	—	—	—	—	—	—
-Da 16 a 30	—	—	—	—	—	—	—	—	—	—
-Da 31 a 60	—	—	—	—	—	—	—	—	—	—
-Oltre 60	—	—	—	—	—	—	—	—	—	—
<b>TOTALE</b>	<b>44.879</b>	<b>8.041</b>	<b>51.488</b>	<b>4.136</b>	<b>65.521</b>	<b>7.704</b>	<b>28.602</b>	<b>27.851</b>	<b>238.222</b>	<b>103.556</b>

TAV. 31 - Studenti per luogo di studio, tempo impiegato e mezzo utilizzato

LUOGO DI STUDIO — TEMPO IMPIEGATO (minuti)	MEZZO UTILIZZATO								TOTALE	di cui persone che hanno effettuato più di uno spostamento
	NESSUN MEZZO (a piedi)	FERROVIA, TRAM, METROPOLITANA, ALTRO MEZZO PUBBLICO SU ROTAIA	AUTOBUS, FILOBUS, CORRIERA, ALTRO MEZZO PUBBLICO SU GOMMA	AUTOBUS SCOLASTICO	AUTO PRIVATA COME		MOTOCICLETTA, CICLOMOTORE, SCOOTER	ALTRO MEZZO		
					CONDUCENTE	TRASPORTATO				
STESSO COMUNE DI RESIDENZA	37.729	870	15.893	18.444	69	5.539	2.020	21.990	102.554	9.628
-Fino a 15	34.753	213	4.869	13.666	48	5.283	1.782	17.644	78.258	6.271
-Da 16 a 30	2.761	388	6.693	4.350	13	241	227	2.920	17.593	2.217
-Da 31 a 60	184	194	3.673	373	3	9	8	1.173	5.617	952
-Oltre 60	31	75	658	55	5	6	3	253	1.086	188
di cui nel Comune capoluogo										
-Fino a 15	3.731	63	1.455	64	22	45	162	424	5.966	864
-Da 16 a 30	1.852	271	5.109	124	9	23	60	1.441	8.889	1.487
-Da 31 a 60	168	163	3.435	78	2	2	7	1.155	5.010	895
-Oltre 60	11	53	609	25	—	1	2	251	952	156
ALTRO COMUNE DELLA STESSA PROVINCIA	312	1.541	9.079	980	78	720	805	1.049	14.564	1.989
-Fino a 15	259	57	984	412	22	436	530	698	3.398	439
-Da 16 a 30	35	414	3.911	385	32	231	255	308	5.571	731
-Da 31 a 60	14	695	3.282	145	17	46	15	29	4.243	578
-Oltre 60	4	375	902	38	7	7	5	14	1.352	241
di cui nel Comune capoluogo										
-Fino a 15	44	5	73	55	3	64	13	31	288	23
-Da 16 a 30	3	132	1.101	35	12	104	36	15	1.438	175
-Da 31 a 60	7	504	2.102	38	14	31	8	8	2.712	382
-Oltre 60	4	341	708	20	7	6	3	9	1.098	186
ALTRA PROVINCIA DELLA STESSA REGIONE	69	3.014	3.907	355	130	248	127	129	7.979	1.323
-Fino a 15	63	5	183	95	6	55	61	67	535	90
-Da 16 a 30	4	60	454	122	8	50	39	38	775	104
-Da 31 a 60	—	1.320	2.125	105	71	85	14	14	3.734	612
-Oltre 60	2	1.629	1.145	33	45	58	13	10	2.935	517
di cui nel Comune capoluogo										
-Fino a 15	—	—	—	—	—	—	—	—	—	—
-Da 16 a 30	—	—	—	—	—	—	—	—	—	—
-Da 31 a 60	—	1.147	1.673	41	68	70	12	7	3.018	496
-Oltre 60	—	1.440	948	18	41	51	8	8	2.514	449
PROVINCIE DI ALTRE REGIONI	5	231	215	57	16	29	22	41	616	74
-Fino a 15	4	—	14	10	2	8	9	29	76	4
-Da 16 a 30	1	5	62	18	—	10	12	10	118	10
-Da 31 a 60	—	19	79	20	5	4	1	2	130	16
-Oltre 60	—	207	60	9	9	7	—	—	292	44
di cui nel Comune capoluogo										
-Fino a 15	—	—	—	—	—	—	—	—	—	—
-Da 16 a 30	—	—	—	—	—	—	—	—	—	—
-Da 31 a 60	—	14	26	2	4	2	—	1	49	6
-Oltre 60	—	197	28	—	7	3	—	—	235	38
ESTERO	—	—	—	—	—	—	—	—	—	—
-Fino a 15	—	—	—	—	—	—	—	—	—	—
-Da 16 a 30	—	—	—	—	—	—	—	—	—	—
-Da 31 a 60	—	—	—	—	—	—	—	—	—	—
-Oltre 60	—	—	—	—	—	—	—	—	—	—
<b>TOTALE</b>	<b>38.115</b>	<b>5.656</b>	<b>29.094</b>	<b>19.836</b>	<b>293</b>	<b>6.536</b>	<b>2.974</b>	<b>23.209</b>	<b>125.713</b>	<b>13.014</b>

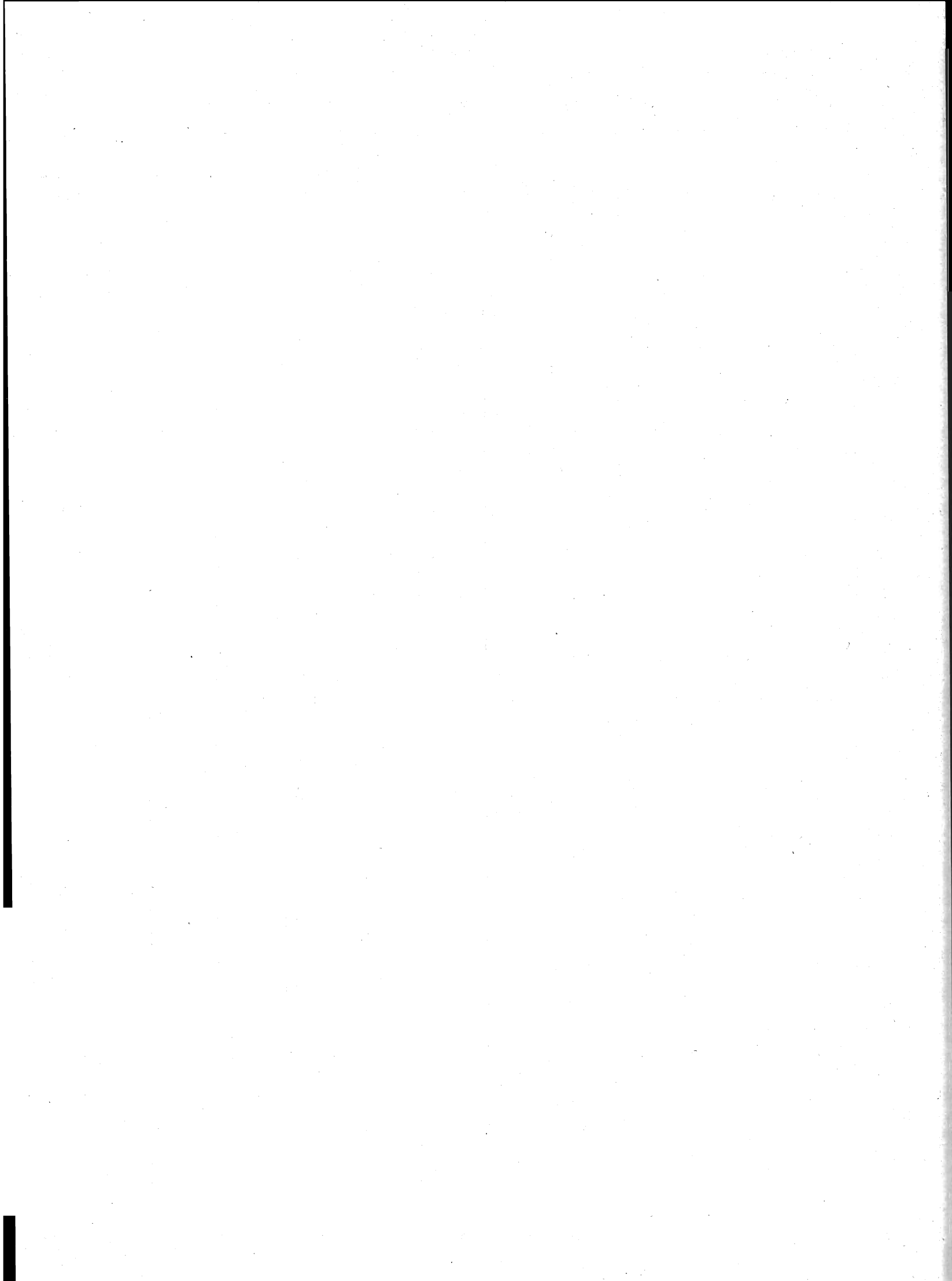

appendice

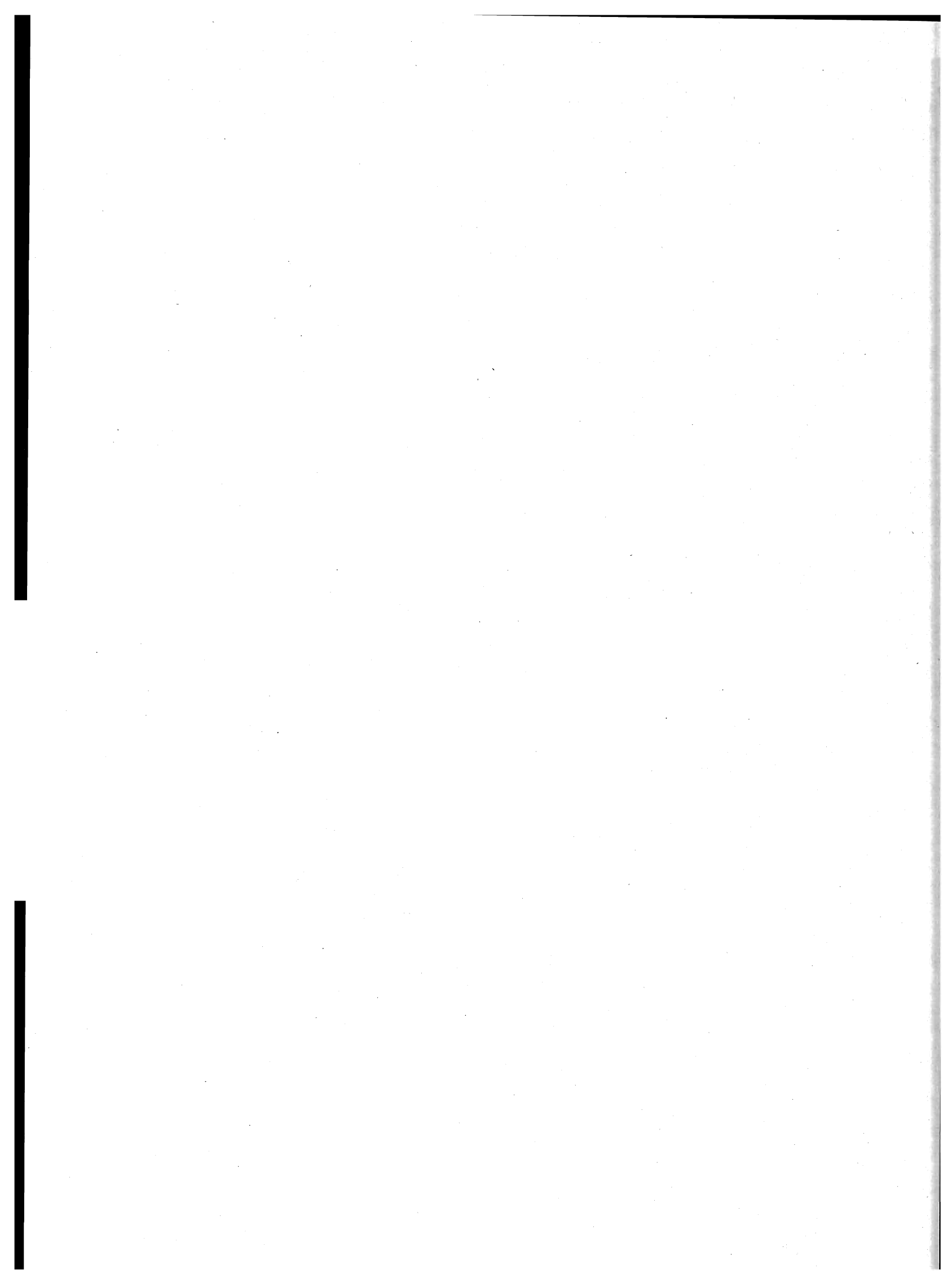



## A — Tipologia completa delle famiglie

FAMIGLIA DI TIPO	CAPO FAMIGLIA	CONIUGE	FIGLIO/A	GENITORE	SUOCERO/A	GENERO NUORA	ALTRO PARENTE O AFFINE	ALTRA PERSONA CONVIVENTE	ADDETTI AI SERVIZI DELLA FAMIGLIA	
A	x	—	—	—	—	—	—	(x)	(x)	
B	x	x	—	—	—	—	—	(x)	(x)	
C	C1	x	x	—	—	—	—	(x)	(x)	
	C2	x(M)	—	x	—	—	—	(x)	(x)	
	C3	x(F)	—	x	—	—	—	(x)	(x)	
D	D <sub>1</sub>	D1.1	x	x	—	<span style="border: 1px solid black;">x x</span>	(x)	(x)	(x)	(x)
		D1.2	x	x	—	—	<span style="border: 1px solid black;">x x</span>	(x)	(x)	(x)
	D <sub>2</sub>	D2.1	x	x	x	—	<span style="border: 1px solid black;">x x</span>	(x)	(x)	(x)
		D2.2	x	x	x	—	<span style="border: 1px solid black;">x x</span>	(x)	(x)	(x)
	D <sub>3</sub>	D3.1	x(M)	—	x	—	<span style="border: 1px solid black;">x x</span>	(x)	(x)	(x)
		D3.2	x(M)	—	x	—	<span style="border: 1px solid black;">x x</span>	(x)	(x)	(x)
	D <sub>4</sub>	D4.1	x(F)	—	x	—	<span style="border: 1px solid black;">x x</span>	(x)	(x)	(x)
		D4.2	x(F)	—	x	—	<span style="border: 1px solid black;">x x</span>	(x)	(x)	(x)
	D5	x	—	—	x(M)(F)	(x)	(x)	—	(x)	(x)
	D6	x	—	—	x(M)	(x)	(x)	—	(x)	(x)
	D7	x	—	—	x(F)	(x)	(x)	—	(x)	(x)
	D8	x	—	—	—	x(M)(F)	(x)	—	(x)	(x)
D9	Altri casi									

x = Componente presente

— = Componente assente

(x) = Componente che può essere presente o assente

x x = Componenti entrambi presenti o almeno uno dei due presenti

(M) = Maschio

(F) = Femmina

**B — Confronto fra le classi di età ai censimenti demografici del 1951, 1961, 1971 e 1981**

CLASSI DI ETÀ PER LE QUALI PUÒ ESSERE EFFETTUATO IL CONFRONTO	1951	1961	1971	1981
meno di 6 anni	fino a 6 anni	fino a 6	meno di 6	0-2 3-5
6-13	{ 6-10 10-14	6-14	{ 6-10 11-13	{ 6-10 11-13
14-20	{ 14-18 18-21	14-21	{ 14-18 19-20	{ 14-17 18 19-20
21-24	21-25	21-25	si ottiene sottraendo la classe 0-20 dalla classe 0-24	21-24
25-34	25-35	{ 25-30 30-35	{ 25-29 30-34	{ 25-29 30-34
35-44	35-45	{ 35-40 40-45	{ 35-39 40-44	{ 35-39 40-44
45-54	45-55	{ 45-50 50-55	{ 45-49 50-54	{ 45-49 50-54
55-59	55-60	55-60	55-59	55-59
60-64	60-65	60-65	60-64	60-64
65 e più	da 65 in poi	{ 65-70 70-75 oltre 75	{ 65-69 70-74 75 e più	{ 65-69 70-74 75 e più

**C – Variazioni territoriali e di nome nelle circoscrizioni amministrative**

(periodo: 25 ottobre 1971 - 24 ottobre 1981)

Comuni	Superficie e popolazione riferite al censimento del 24-10-1971 (Situazione prima della variazione)			V A R I A Z I O N I					Superficie e popolazione riferite al censimento del 24-10-1971 (Situazione dopo la variazione)		
	Superficie ha	Popolazione		Specie e relativo provvedimento	Superficie e popolazione oggetto della variazione			Superficie ha	Popolazione		
		residente	presente		Superficie ha	residente	presente		residente	presente	

N E G A T I V O

**D – Zone di territorio in contestazione tra Comuni**

Zone di territorio in contestazione			Epoca della contestazione	Comuni interessati alla contestazione	Popolazione residente		Superficie Km <sup>2</sup>	
Denominazione	Popolazione residente	Superficie Km <sup>2</sup>			Totale	di cui in zona contestata	Totale	di cui in contestazione

N E G A T I V O

**E — Categorie socio-professionali secondo la professione e la posizione nella professione**

CATEGORIE SOCIO-PROFESSIONALI	CLASSI E CATEGORIE PROFESSIONALI (*)	POSIZIONI NELLA PROFESSIONE
01 Imprenditori e lavoratori in proprio nell'agricoltura, nella silvicoltura, nell'allevamento e nella pesca	3.11, 3.12, 3.13, 3.23, 3.3, 3.4	Imprenditori, lavoratori in proprio, coadiuvanti.
02 Altri lavoratori agricoli	3.14, 3.21, 3.22, 3.23, 3.24, 3.3, 3.4	Dirigenti, direttivi, impiegati, categorie intermedie, altri lavoratori dipendenti
03 Imprenditori e lavoratori in proprio nelle professioni liberali e affini	1.16, 1.17, 1.21, 1.22, 1.4, 1.5, 1.6, 1.71, 1.72, 1.73, 1.74, 1.75, 1.76, 1.77, 1.78, 1.8, 5.87, 8.31, 9.2	Liberi professionisti, lavoratori in proprio, coadiuvanti
04 Imprenditori nell'industria, nell'edilizia, nel commercio, nei trasporti e nei servizi	1.23, 1.24, 1.25, 1.26, 1.72, 1.73, 1.74, 1.75, 1.76, 2.11, 2.12, 2.13, 2.25, 7.1, 7.23, 7.24, 7.3, 8.41, 8.42, 9.1	Imprenditori, coadiuvanti
05 Lavoratori in proprio nell'industria, nell'edilizia, nel commercio, nei trasporti e nei servizi	1.23, 1.24, 1.25, 1.26, 2.25, 2.26, 2.28, 2.29, 2.31, 4.12, 4.14, 4.2, 4.3, 4.41, 4.42, 4.43, 4.44, 4.5, 4.6, 5.1, 5.22, 5.3, 5.4, 5.5, 5.6, 5.72, 5.74, 5.75, 5.76, 5.77, 5.78; 5.79, 5.81, 5.82, 5.84, 5.85, 5.86, 5.87, 5.88, 5.92, 6.11, 6.12, 6.13, 6.14, 6.15, 6.17, 6.18, 6.19, 6.22, 6.23, 6.24, 6.25, 6.32, 6.33, 6.34, 7.1, 7.22, 7.23, 7.24, 7.25, 7.3, 7.42, 7.43, 7.44, 7.45, 8.1, 8.23, 8.4; 8.51, 9.1, 9.3, 9.4, 9.51, 9.7.	Liberi professionisti, lavoratori in proprio, coadiuvanti.
06 Dirigenti industriali e commerciali, alti funzionari dell'apparato legislativo e della amministrazione statale	2.14, 2.15, 2.16, 2.17	Dirigenti, direttivi, impiegati
07 Lavoratori dipendenti nelle professioni liberali e affini	1.1, 1.21, 1.22, 1.3, 1.4, 1.51, 1.52, 1.6, 1.7, 1.8, 2.22, 5.87, 8.21, 8.31, 9.2	Dirigenti, direttivi, impiegati, categorie intermedie, altri lavoratori dipendenti

segue E — **Categorie socio-professionali secondo la professione e la posizione nella professione**

CATEGORIE SOCIO-PROFESSIONALI	CLASSI E CATEGORIE PROFESSIONALI (*)	POSIZIONI NELLA PROFESSIONE
08 Capi ufficio e responsabili di personale amministrativo, di addetti alle vendite e ai servizi; funzionari statali con responsabilità amministrative	1.23, 1.24, 1.25, 1.26, 2.21, 2.24, 2.25, 2.51, 2.52, 7.21, 7.41, 7.43, 8.33	Dirigenti, direttivi, impiegati
09 Personale amministrativo, addetto alle vendite e ai servizi	2.21, 2.23, 2.24, 2.26, 2.27, 2.28, 2.29, 2.3, 2.53, 2.54, 7.22, 7.23, 7.24, 7.25, 7.4, 9.3, 9.4, 9.51, 9.6, 9.7	Direttivi, impiegati, categorie intermedie, altri lavoratori dipendenti
10 Intermedi: capisquadra e sorveglianti di operai (dipendenti)	1.91, 1.92, 4.11, 4.12, 4.14, 4.2, 4.3, 4.4, 4.5, 4.6, 5.1, 5.2, 5.3, 5.4, 5.5, 5.6, 5.71, 5.72, 5.73, 5.74, 5.75, 5.77, 5.78, 5.79, 5.81, 5.82, 5.83, 5.84, 5.85, 5.86, 5.87, 5.9, 6.11, 6.21, 6.22, 6.23, 6.24, 6.25, 6.3, 8.11, 8.12, 8.13, 8.14, 8.15, 8.17, 8.23, 8.24	Dirigenti, direttivi, impiegati, categorie intermedie
11 Operai specializzati e qualificati (dipendenti)	1.92, 4.11, 4.12, 4.14, 4.2, 4.3, 4.4, 4.5, 4.6, 5.1, 5.2, 5.3, 5.4, 5.5, 5.6, 5.7, 5.8, 5.9, 6.12, 6.13, 6.14, 6.15, 6.16, 6.17, 6.2, 6.3, 8.1, 8.22, 8.23, 8.24, 8.31, 8.32, 8.43, 8.51	Capi operai; operai specializzati, qualificati, comuni; apprendisti, lavoratori a domicilio
12 Manovali (dipendenti)	4.13, 6.18, 6.19, 8.52, 9.52	Operai comuni
13 Forze armate (militari di carriera e militari in servizio di leva)	2.4	Dirigenti, direttivi, impiegati, graduati o militari di carriera
14 Persone economicamente attive non classificate altrove	9.9	Tutte le posizioni nella professione ad eccezione dei graduati o militari di carriera

(\*) Cfr. Classificazione delle professioni (ISTAT, Metodi e Norme, Serie C, n. 9, maggio 1981).

**F — Tavole disponibili****DATI COMUNALI**

- Tavola 1 — Popolazione residente attiva in condizione professionale per sesso, ramo di attività economica e posizione nella professione (analoga alla Tav. 9 comunale con analisi per ramo di attività economica).
- Tavola 2 — Popolazione residente attiva in condizione professionale, per sesso e ramo di attività economica (dati del 1981 classificati secondo i rami della classificazione delle attività economiche 1971).
- Tavola 3 — Popolazione residente occupata secondo il tipo di spostamento effettuato per raggiungere il luogo di lavoro.
- Tavola 4 — Popolazione residente che studia secondo il tipo di spostamento effettuato per raggiungere il luogo di studio.
- Tavola 5 — Popolazione residente che frequenta la scuola materna secondo il tipo di spostamento effettuato per raggiungere la scuola.
- Tavola 6 — Popolazione residente che frequenta corsi di formazione professionale secondo il tipo di spostamento effettuato per raggiungere il luogo di studio.
- Tavola 7 — Popolazione residente che lavora o studia secondo il tipo di spostamento effettuato per raggiungere il luogo di lavoro o di studio.
- Tavola 8 — Popolazione residente secondo il luogo di lavoro o di studio, il mezzo utilizzato, il tempo impiegato e l'orario di inizio del lavoro o delle lezioni.
- Tavola 9 — Stranieri residenti per sesso e stranieri temporaneamente presenti per sesso e motivo della presenza.
- Tavola 10 — Abitazioni in complesso (occupate e non occupate) secondo alcune caratteristiche del fabbricato nel quale sono situate.
- Tavola 11 — Abitazioni occupate in affitto o ad altro titolo secondo la figura giuridica del proprietario (analoga alla Tav. 20 comunale con analisi dettagliata della figura giuridica del proprietario).

**DATI PROVINCIALI**

- Tavola 12 — Popolazione residente per sesso, classe di età e luogo di nascita (analoga alla Tav. 3 provinciale con analisi del luogo di nascita per provincia).
- Tavola 13 — Popolazione residente temporaneamente assente, ricoverata in istituto di cura pubblico o privato, per sesso, classe di età e condizione.
- Tavola 14 — Famiglie residenti per condizione professionale o non professionale dei componenti e condizione del capo famiglia di censimento (analoga alla Tav. 18 provinciale con analisi della posizione nella professione del capo famiglia di censimento).
- Tavola 15 — Nuclei familiari costituiti da genitore con figlio/i secondo alcuni caratteri del genitore, il numero dei figli e l'età del figlio minore.
- Tavola 16 — Nuclei familiari costituiti da coniugi con o senza figli, secondo l'età dei coniugi, il numero e l'età dei figli.

- Tavola 17 — Nuclei familiari costituiti da coniugi con o senza figli, secondo la condizione dei coniugi, il numero e l'età dei figli.
- Tavola 18 — Nuclei familiari costituiti da coniugi con o senza figli, secondo la categoria socio-professionale dei coniugi, il numero e l'età dei figli.
- Tavola 19 — Nuclei familiari costituiti da coniugi con o senza figli, secondo il grado di istruzione dei coniugi, il numero e l'età dei figli.
- Tavola 20 — Abitazioni occupate per servizio installato e condizione del capo famiglia di censimento.
- Tavola 21 — Abitazioni occupate per classe di superficie, epoca di costruzione e numero di occupanti.
- Tavola 22 — Occupati per settore di attività economica, luogo di lavoro, tempo impiegato, mezzo utilizzato e orario di inizio del lavoro (analoga alla Tav. 30 provinciale con analisi dell'orario di inizio del lavoro).
- Tavola 23 — Studenti per grado di istruzione, luogo di studio, tempo impiegato, mezzo utilizzato e orario di inizio delle lezioni (analoga alla Tav. 31 provinciale con analisi dell'orario di inizio delle lezioni e del grado di istruzione degli studenti).

# 12° CENSIMENTO GENERALE DELLA POPOLAZIONE

ISTAT

TRACCIATI RECORDS

1		2		3		4		5	
RECORD ABITAZIONE		RECORD PERSONE DELLA FAMIGLIA		RECORD TEMPORANEAMENTE PRESENTI NELLA FAMIGLIA		RECORD COMPONENTI PERMANENTI NELLE CONVIVENZE		RECORD TEMPORANEAMENTE PRESENTI NELLE CONVIVENZE	
DATI INDICATIVI		DATI INDICATIVI		DATI INDICATIVI		DATI INDICATIVI		DATI INDICATIVI	
TIPO RECORD 1 PROVINCIA COMUNE SEZIONE N. D'ORDINE DEFINITIVO LOCALITA' SPECIE DI ALLOGGIO TIPO FABBRICATO SEPARAZIONE TIPO COSTRUZIONE N. ABITAZIONI PIANO DELL'ABITAZIONE PROPRIETARIO TITOLO DI GODIMENTO EPOCA DI COSTRUZIONE STANZE CUCINA STANZE ADIBITE ALTRO USO (UFFICIO, LABORATORIO) SUPERFICIE ACQUA POTABILE GABINETTO SCARICO BAGNO ELETTRICITA' RISCALDAMENTO FAMI.COAB.D SENZA ABITAZ. N. D'ORDINE DELLA FAMIGLIA PRINCIPALE		TIPO RECORD 2 PROVINCIA COMUNE SEZIONE N. D'ORDINE DEFINITIVO LOCALITA' COMPONENTE RELAZ. PARENTELA CAPO F. SESSO TIPO COMUNE PROVINCIA O STATO ESTERO GIORNO MESE ANNO STATO CIVILE CITTADINANZA TIPO LUOGO PROVINCIA O STATO ESTERO MOTIVO DELL'ASSENZA PROVINCIA O STATO ESTERO COMUNE TITOLO DI STUDIO PRECORSO REG. SCUOLA MATERNA PRECORSO PROF. TIPO ORE PROFESSIONE POSIZIONE DIPENDENTI ATTIVITA' ECONOMICA TIPO POSIZIONE SETTORE ECON. LUOGO DI LAVORO DI STUDIO RIENTRO ORARIO INIZIO RITORNI TEMPO MEZZO TRASPORTO		TIPO RECORD 3 PROVINCIA COMUNE SEZIONE N. D'ORDINE DEFINITIVO LOCALITA' COMPONENTE SESSO GIORNO MESE ANNO STATO CIVILE CITTADINANZA MOTIVO DELLA PRESENZA		TIPO RECORD 4 PROVINCIA COMUNE SEZIONE N. D'ORDINE DEFINITIVO LOCALITA' SPECIE DI CONVIVENZA COMPONENTE POSIZIONE COMPONENTE SESSO TIPO COMUNE PROVINCIA O STATO GIORNO MESE ANNO STATO CIVILE CITTADINANZA TIPO DI LUOGO PROVINCIA O STATO ESTERO MOTIVO DELL'ASSENZA PROVINCIA O STATO ESTERO COMUNE TITOLO DI STUDIO PRECORSO REG. SCUOLA MATERNA PRECORSO PROF. TIPO ORE PROFESSIONE POSIZIONE DIPENDENTI ATTIVITA' ECONOMICA TIPO POSIZIONE SETTORE ECON. LUOGO DI LAVORO DI STUDIO RIENTRO ORARIO INIZIO RITORNI TEMPO MEZZO TRASPORTO		TIPO RECORD 5 PROVINCIA COMUNE SEZIONE N. D'ORDINE DEFINITIVO LOCALITA' SPECIE DI CONVIVENZA COMPONENTE POSIZIONE COMPONENTE SESSO GIORNO MESE ANNO STATO CIVILE CITTADINANZA MOTIVO DELLA PRESENZA	
1 2 3 4 5 6 7 8 9 10 11 12 13 14 15 16 17 18 19 20 21 22 23 24 25 26 27 28 29 30 31 32 33 34 35 36 37 38 39 40 41 42 43 44 45 46 47 48 49 50 51 52 53 54 55 56 57 58 59 60 61 62 63 64 65 66 67 68 69 70 71 72 73 74 75 76 77 78 79 80 81 82 83 84 85 86 87 88 89 90 91 92 93 94 95 96 97 98		1 2 3 4 5 6 7 8 9 10 11 12 13 14 15 16 17 18 19 20 21 22 23 24 25 26 27 28 29 30 31 32 33 34 35 36 37 38 39 40 41 42 43 44 45 46 47 48 49 50 51 52 53 54 55 56 57 58 59 60 61 62 63 64 65 66 67 68 69 70 71 72 73 74 75 76 77 78 79 80 81 82 83 84 85 86 87 88 89 90 91 92 93 94 95 96 97 98		1 2 3 4 5 6 7 8 9 10 11 12 13 14 15 16 17 18 19 20 21 22 23 24 25 26 27 28 29 30 31 32 33 34 35 36 37 38 39 40 41 42 43 44 45 46 47 48 49 50 51 52 53 54 55 56 57 58 59 60 61 62 63 64 65 66 67 68 69 70 71 72 73 74 75 76 77 78 79 80 81 82 83 84 85 86 87 88 89 90 91 92 93 94 95 96 97 98		1 2 3 4 5 6 7 8 9 10 11 12 13 14 15 16 17 18 19 20 21 22 23 24 25 26 27 28 29 30 31 32 33 34 35 36 37 38 39 40 41 42 43 44 45 46 47 48 49 50 51 52 53 54 55 56 57 58 59 60 61 62 63 64 65 66 67 68 69 70 71 72 73 74 75 76 77 78 79 80 81 82 83 84 85 86 87 88 89 90 91 92 93 94 95 96 97 98		1 2 3 4 5 6 7 8 9 10 11 12 13 14 15 16 17 18 19 20 21 22 23 24 25 26 27 28 29 30 31 32 33 34 35 36 37 38 39 40 41 42 43 44 45 46 47 48 49 50 51 52 53 54 55 56 57 58 59 60 61 62 63 64 65 66 67 68 69 70 71 72 73 74 75 76 77 78 79 80 81 82 83 84 85 86 87 88 89 90 91 92 93 94 95 96 97 98	





ISTITUTO CENTRALE DI STATISTICA

# 12° CENSIMENTO GENERALE DELLA POPOLAZIONE

25 ottobre 1981

(Legge 18 dicembre 1980, n. 864)

## FOGLIO DI FAMIGLIA

<b>A</b>	Comune	NUMERO DI CODICE
	Provincia	
<b>B</b>	SEZIONE DI CENSIMENTO	
	N. ....	
<b>C</b>	NUMERO D'ORDINE	
	Provvisorio	Definitivo

<b>D</b>	FRAZIONE GEOGRAFICA	
	(lettera)	(denominazione)

<b>E</b>	TIPO DI LOCALITÀ	
	Centro abitato	1 <input type="checkbox"/>
	Nucleo abitato	2 <input type="checkbox"/>
	Case sparse	3 <input type="checkbox"/>
		(denominazione)
		(denominazione)

DATI RIASSUNTIVI DEL FOGLIO DI FAMIGLIA					
ABITAZIONE (Sez. I)		PERSONE DELLA FAMIGLIA (Sez. II)			PERSONE TEMPORANEAMENTE PRESENTI PRESSO LA FAMIGLIA (Sez. III)
		M	F	Totale	
Abitazione occupata <input type="checkbox"/>	Stanze <input type="text"/>				
Abitazione non occupata <input type="checkbox"/>	Stanze <input type="text"/>				
Altro tipo di alloggio <input type="checkbox"/>					
Famiglia in coabitazione <input type="checkbox"/>					
Famiglia senza abitazione <input type="checkbox"/>					
		1	2	3	4
					5

Data ..... 1981

IL RILEVATORE

INDIRIZZO DELLA FAMIGLIA	
N. ....	
(via, piazza, località)	
Scala .....	Piano .....
Interno N. ....	Tel. ....

### AVVERTENZE

Il modello va compilato, con riferimento al **25 ottobre 1981**, dal capo famiglia (cioè da colui che è ritenuto tale dalla famiglia) o, se ciò non fosse possibile, da un'altra persona della famiglia, nelle seguenti parti:

- « Elenco delle persone della famiglia »
- Sezione I - Notizie sull'abitazione: quesiti da ⑤ a ⑬
- Sezione II - Notizie sulle persone della famiglia. Per ciascuna di esse deve essere compilato un « foglio individuale » rispettando l'ordine secondo il quale sono indicate nell' « Elenco » alla pagina seguente
- Sezione III - Notizie sulle persone temporaneamente presenti presso la famiglia il 25 ottobre 1981
- « Notizie riassuntive sulla famiglia » (contenute nei tre « quadri » delle ultime due pagine)

Per le domande seguite da quadratino occorre barrare così  la risposta che fa al caso.

I riquadri in rosso non devono essere compilati dalla famiglia, ma dal rilevatore.

Le caselle in azzurro  non devono essere compilate.

Per facilitare la compilazione delle singole parti del « Foglio di famiglia », vengono forniti alcuni chiarimenti nella GUIDA inserita nel foglio stesso.

### OBBLIGHI DI DENUNCIA E SEGRETEZZA DEI DATI FORNITI COL PRESENTE FOGLIO

L'obbligo di fornire le notizie richieste con il presente foglio è stabilito dall'art. 7 della legge 18 dicembre 1980, n. 864. Coloro che non forniscono le notizie richieste, ovvero le forniscono scientemente errate o incomplete, sono passibili, ai sensi dell'art. 18 del R.D.L. 27 maggio 1929, n. 1285, convertito nella legge 21 dicembre 1929, n. 2238, con le modifiche di cui all'art. 3 della legge 12 luglio 1961, n. 603, di una sanzione amministrativa fino a L. 80.000 che, in caso di recidiva, può essere aumentata fino a L. 800.000, senza pregiudizio delle sanzioni fissate dal codice penale.

L'art. 19 del citato Decreto-Legge n. 1285 1929 e successive modifiche stabilisce inoltre: « Le notizie che si raccolgono in occasione di inchieste ordinate dall'Istituto centrale di statistica, direttamente o a mezzo di Enti delegati, sono vincolate al più scrupoloso segreto d'ufficio e non possono essere rese note, per nessun titolo, se non in forma collettiva, in modo che non se ne possa fare alcun riferimento individuale ».

Coloro che, per ragioni del proprio ufficio, essendo venuti a conoscenza di notizie di carattere personale, le comunicano ad altri o se ne servono per scopi privati, sono passibili di una sanzione amministrativa fino a L. 120.000 eievabile, in caso di recidiva, fino a L. 800.000, senza pregiudizio delle pene in cui fossero incorsi per reati previsti dal codice penale.

**ELENCO DELLE PERSONE DELLA FAMIGLIA**

N. d'ordine	COGNOME E NOME (scrivere in stampatello)	RELAZIONE DI PARENTELA O DI CONVIVENZA CON IL CAPO FAMIGLIA
1	2	3
1		capo famiglia
2		
3		
4		
5		
6		
7		
8		
9		
10		
11		
12		

Data ..... 1981

**IL CAPO FAMIGLIA**  
(o chi per esso)

Nell'elenco a fianco devono essere indicati, per ciascun componente della famiglia, cognome, nome e relazione di parentela o di convivenza con il capo famiglia.

Ai fini del censimento, per famiglia si intende un insieme di persone legate da vincoli di matrimonio, parentela, affinità, adozione, affiliazione, tutela o da vincoli affettivi, coabitanti ed aventi dimora abituale nello stesso Comune (anche se non sono ancora iscritte nell'anagrafe della popolazione del Comune medesimo), che normalmente provvedono al soddisfacimento dei loro bisogni mediante la messa in comune di tutto o parte del reddito di lavoro o patrimoniale da esse percepito.

Una famiglia può essere costituita anche di una sola persona che provvede in tutto o in parte con i propri mezzi di sussistenza al soddisfacimento dei bisogni individuali.

Sono considerate facenti parte della famiglia, come membri aggregati di essa, anche le persone che, a qualsiasi titolo, convivono abitualmente con la famiglia stessa.

Nell'elencaire le singole persone della famiglia, deve essere scrupolosamente osservato il seguente ordine:

- capo famiglia ;
- coniuge ;
- figli non sposati (in ordine decrescente di età) ;
- figli sposati e loro familiari ;
- altri parenti o affini del capo famiglia (indicare a seconda dei casi : padre, fratello, suocero, zio, nipote, cognato, ecc.) ;
- altre persone conviventi ;
- addetti ai servizi della famiglia.

Per le donne coniugate o vedove scrivere prima il cognome da nubile, poi il nome ed infine il cognome del marito preceduto da « in » per le coniugate e « ved. » per le vedove.

**Non devono essere elencate le persone temporaneamente presenti presso la famiglia ; ad esse è riservata infatti la Sezione III.**

# Sezione I - NOTIZIE SULL'ABITAZIONE

(da compilarsi a cura del rilevatore)

<p><b>1 SPECIE DI ALLOGGIO</b></p> <p>1.1 Abitazione occupata . . . 1 <input type="checkbox"/></p> <p>1.2 Altro tipo di alloggio :</p> <ul style="list-style-type: none"> <li>— alloggio precario per le famiglie terremotate . . . 2 <input type="checkbox"/></li> <li>— altro . . . . . 3 <input type="checkbox"/></li> </ul> <p>1.3 Abitazione non occupata :</p> <ul style="list-style-type: none"> <li>— disponibile per la vendita o l'affitto . . . 4 <input type="checkbox"/></li> <li>— utilizzabile per vacanza . . . 5 <input type="checkbox"/></li> <li>— utilizzabile per lavoro . . . 6 <input type="checkbox"/></li> <li>— per altri motivi . . . . . 7 <input type="checkbox"/></li> </ul> <p>QUALORA NELL'ABITAZIONE O NELL'ALTRO TIPO DI ALLOGGIO COABITINO PIÙ FAMIGLIE INDICARE IL NUMERO D'ORDINE DEL FOGLIO O DEI FOGLI CON I QUALI SONO STATE CENSITE</p> <table border="1" style="width: 100%; border-collapse: collapse; margin-top: 5px;"> <thead> <tr> <th colspan="2" style="text-align: center;">NUMERO D'ORDINE</th> </tr> <tr> <th style="width: 50%;">Provvisorio</th> <th style="width: 50%;">Definitivo</th> </tr> </thead> <tbody> <tr><td> </td><td> </td></tr> <tr><td> </td><td> </td></tr> <tr><td> </td><td> </td></tr> <tr><td> </td><td> </td></tr> </tbody> </table>	NUMERO D'ORDINE		Provvisorio	Definitivo									<p><b>2 CARATTERISTICHE DEL FABBRICATO IN CUI È SITUATA L'ABITAZIONE</b></p> <p>2.1 Tipo di fabbricato:</p> <ul style="list-style-type: none"> <li>— utilizzato esclusivamente ad uso abitativo . . . 1 <input type="checkbox"/></li> <li>— utilizzato prevalentemente ad uso abitativo . . . 2 <input type="checkbox"/></li> <li>— utilizzato prevalentemente ad uso non abitativo . . . 3 <input type="checkbox"/></li> <li>— rurale . . . . . 4 <input type="checkbox"/></li> </ul> <p>2.2 Indicare se il fabbricato è completamente separato da altre costruzioni:    1 <input type="checkbox"/> sì    2 <input type="checkbox"/> no</p> <p>2.3 Tipo di costruzione :</p> <p>a) cemento armato</p> <ul style="list-style-type: none"> <li>- a piano terra aperto . . . . . 1 <input type="checkbox"/></li> <li>- a piano terra chiuso con muratura . . . . . 2 <input type="checkbox"/></li> </ul> <p>b) altro tipo . . . . . 3 <input type="checkbox"/></p> <p>c) non individuato . . . . . 4 <input type="checkbox"/></p> <p>2.4 Numero delle abitazioni del fabbricato (comprese le abitazioni non occupate) :</p> <ul style="list-style-type: none"> <li>— 1 abitazione . . . . . 1 <input type="checkbox"/></li> <li>— 2 abitazioni . . . . . 2 <input type="checkbox"/></li> <li>— da 3 a 8 abitazioni . . . . . 3 <input type="checkbox"/></li> <li>— da 9 a 15 abitazioni . . . . . 4 <input type="checkbox"/></li> <li>— da 16 a 30 abitazioni . . . . . 5 <input type="checkbox"/></li> <li>— 31 abitazioni e più . . . . . 6 <input type="checkbox"/></li> </ul>	<p><b>3 PIANO IN CUI È SITUATA L'ABITAZIONE</b></p> <p style="text-align: center;"> </p> <p><b>4 PROPRIETARIO DELL'ABITAZIONE</b></p> <ul style="list-style-type: none"> <li>— Persona fisica . . . . . 1 <input type="checkbox"/></li> <li>— Impresa bancaria o assicuratrice . . . . . 2 <input type="checkbox"/></li> <li>— Altra Impresa (di costruzioni, immobiliare, industriale, commerciale, ecc.) . . . . . 3 <input type="checkbox"/></li> <li>— Cooperativa edilizia di abitazione:</li> <ul style="list-style-type: none"> <li>- a proprietà individuale . . . . . 4 <input type="checkbox"/></li> <li>- a proprietà indivisa . . . . . 5 <input type="checkbox"/></li> </ul> <li>— Stato, Regione, Provincia, Comune . . . . . 6 <input type="checkbox"/></li> <li>— Enti previdenziali (INPS, INPDAl, ecc.) . . . . . 7 <input type="checkbox"/></li> <li>— Istituto Autonomo Case Popolari (I.A.C.P.) . . . . . 8 <input type="checkbox"/></li> <li>— Altro . . . . . 9 <input type="checkbox"/></li> </ul>
NUMERO D'ORDINE														
Provvisorio	Definitivo													

<p><b>5 TITOLO DI GODIMENTO</b></p> <ul style="list-style-type: none"> <li>— Proprietà, usufrutto o riscatto . . . . . 1 <input type="checkbox"/></li> <li>— Affitto o subaffitto . . . . . 2 <input type="checkbox"/></li> <li>— Altro titolo . . . . . 3 <input type="checkbox"/></li> </ul>	<p><b>9 ACQUA POTABILE</b></p> <p>Indicare se l'abitazione:</p> <p>a) dispone di acqua corrente potabile di acquedotto:</p> <ul style="list-style-type: none"> <li>— nell'interno dell'abitazione . . . 1 <input type="checkbox"/></li> <li>— fuori dell'abitazione . . . 2 <input type="checkbox"/></li> </ul> <p>b) dispone di acqua potabile di pozzo o cisterna . . . 3 <input type="checkbox"/></p> <p>c) non dispone di acqua potabile (né di acquedotto, né di pozzo o cisterna) . . . . . 4 <input type="checkbox"/></p>	<p><b>12 ELETTRICITÀ</b></p> <p>Indicare se l'abitazione dispone di elettricità:</p> <p style="text-align: right;">1 <input type="checkbox"/> sì    2 <input type="checkbox"/> no</p>
<p><b>6 EPOCA DI COSTRUZIONE O DI RICOSTRUZIONE</b></p> <ul style="list-style-type: none"> <li>— prima del 1919 . . . . . 1 <input type="checkbox"/></li> <li>— tra il 1919 e il 1945 . . . . . 2 <input type="checkbox"/></li> <li>— tra il 1946 e il 1960 . . . . . 3 <input type="checkbox"/></li> <li>— tra il 1961 e il 1971 . . . . . 4 <input type="checkbox"/></li> <li>— tra il 1972 e il 1975 . . . . . 5 <input type="checkbox"/></li> <li>— tra il 1976 e il 1980 . . . . . 6 <input type="checkbox"/></li> <li>— dopo il 1980 . . . . . 7 <input type="checkbox"/></li> </ul>	<p><b>10 GABINETTO (W.C.)</b></p> <p>10.1 Indicare se l'abitazione:</p> <p>a) dispone di gabinetto nell'interno dell'abitazione:</p> <ul style="list-style-type: none"> <li>— uno . . . . . 1 <input type="checkbox"/></li> <li>— due o più . . . . . 2 <input type="checkbox"/></li> </ul> <p>b) dispone di gabinetto fuori dell'abitazione . . . . . 3 <input type="checkbox"/></p> <p>c) non dispone di gabinetto . . . . . 4 <input type="checkbox"/></p> <p>10.2 Se l'abitazione dispone di gabinetto, indicare se è fornito di impianto (cassetta, vaschetta, ecc.) per lo scarico dell'acqua:    1 <input type="checkbox"/> sì    2 <input type="checkbox"/> no</p>	<p><b>13 RISCALDAMENTO</b></p> <p>13.1 Indicare se l'abitazione:</p> <p>a) dispone di riscaldamento:</p> <ul style="list-style-type: none"> <li>— fornito da impianto fisso centrale o autonomo . . . 1 <input type="checkbox"/></li> <li>— fornito solo da apparecchi singoli (stufe, caminetti) che consentano il riscaldamento di tutte o della maggior parte delle stanze . . . . . 2 <input type="checkbox"/></li> </ul> <p>b) non dispone di impianto di riscaldamento né viene riscaldata con apparecchi singoli . . . . . 3 <input type="checkbox"/></p> <p>13.2 Tipo di combustibile o di energia prevalentemente usato :</p> <div style="border: 1px solid black; padding: 5px; margin: 5px 0; text-align: center; font-size: small;"> <i>rispondere solo per le abitazioni occupate</i> </div> <ul style="list-style-type: none"> <li>— combustibili liquidi (olio combustibile, gasolio, ecc.) . . . 1 <input type="checkbox"/></li> <li>— combustibili solidi (carbone, legna, ecc.) . . . . . 2 <input type="checkbox"/></li> <li>— combustibili gassosi (gas di città, metano, ecc.) . . . 3 <input type="checkbox"/></li> <li>— energia elettrica . . . . . 4 <input type="checkbox"/></li> <li>— altro . . . . . 5 <input type="checkbox"/></li> </ul>
<p><b>7 STANZE</b></p> <ul style="list-style-type: none"> <li>— Stanze adibite ad abitazione o promiscuamente anche ad altro uso . . . . . N. <input style="width: 40px;" type="text"/></li> <li>— Cucina (se ha caratteristiche di stanza) . . . N. <input style="width: 40px;" type="text"/></li> <li>— Stanze adibite esclusivamente ad altro uso (ufficio, studio professionale, laboratorio, ecc.) . . . . . N. <input style="width: 40px;" type="text"/></li> </ul>	<p><b>11 BAGNO</b></p> <p>Indicare se l'abitazione dispone di bagno (vasca e/o doccia):</p> <p style="text-align: right;">1 <input type="checkbox"/> sì    2 <input type="checkbox"/> no</p>	
<p><b>8 SUPERFICIE</b></p> <p>Indicare la superficie in metri quadrati: (interi, senza decimali)    <input style="width: 40px;" type="text"/></p>		

**1 RELAZIONE DI PARENTELA O DI CONVIVENZA  
CON IL CAPO FAMIGLIA**

ai fini del censimento per capo famiglia si  
intende chi è considerato tale dalla famiglia

- Capo famiglia . . . . . 1
- Coniuge (marito, moglie) . . . . . 2
- Figlio (figliastro, figlio adottivo) . . . . . 3
- Genitore (padre, madre) . . . . . 4
- Suocero/a . . . . . 5
- Genero, nuora . . . . . 6
- Altro parente o affine . . . . . 7
- Altra persona convivente . . . . . 8
- Addetto ai servizi della famiglia (domestico,  
collaboratore familiare, ecc.) . . . . . 9

**2 SESSO**

- Maschio 1
- Femmina 2

**3 LUOGO DI NASCITA**

- Nel Comune di attuale dimora abituale (resi-  
denza) . . . . . 1
- In altro Comune  
.....  
(specificare il Comune) . . . . . 2
- .....  
(specificare la Provincia)
- All'estero  
.....  
(specificare lo Stato estero) . . . . . 3

**4 DATA DI NASCITA**

.....  
giorno                      mese                      anno

**5 STATO CIVILE**

- Celibe o nubile . . . . . 1
- Coniugato . . . . . 2
- Vedovo . . . . . 3
- Separato legalmente . . . . . 4
- Divorziato . . . . . 5

**6 CITTADINANZA**

- Italiana . . . . . 01
- Straniera  
.....  
(specificare) . . . . .
- Nessuna (apolide) . . . . . 99

**7 LUOGO DI PRESENZA ALLA DATA DEL CENSIMENTO**

7.1 Indicare se alla data del censimento la persona era presente  
nel Comune di dimora abituale (residenza):

1  si       no

Precisare se la persona, pur essendo presente alla data del cen-  
simento nello stesso Comune di residenza, era eventualmente:

- ricoverata in un istituto di cura pubblico o pri-  
vato (ospedale, clinica, ecc.) . . . . . 2
- in altro luogo (convitto, caserma e simili) . . . . . 3

7.2 Se alla data del censimento la persona era temporaneamente  
assente dal Comune di dimora abituale (residenza) indicare:

- a) se si trovava:  
- in altro Comune  
.....  
(specificare il Comune) . . . . . 4
- all'estero  
.....  
(specificare la Provincia) . . . . . 5
- .....  
(specificare lo Stato estero; per i membri di equi-  
paggio indicare « imbarcato »)

b) il motivo della temporanea assenza:

- lavoro . . . . . 1
- seguire familiari assenti  
per motivi di lavoro . . . . . 2
- studio . . . . . 3
- ricovero in istituto di cura pubblico  
o privato (ospedale, clinica, ecc.) . . . . . 4
- altro (turismo, servizio di leva, ecc.) . . . . . 5

**8 LUOGO DI DIMORA ABITUALE (RESIDENZA) NEL-  
L'OCTOBRE 1976**

rispondere solo se la persona è nata prima del 24 ottobre 1976

- Nel Comune di attuale dimora abituale (residenza) 6
- In altro Comune  
.....  
(specificare il Comune) . . . . .
- .....  
(specificare la Provincia)
- All'estero  
.....  
(specificare lo Stato estero) . . . . .

**9 ISTRUZIONE**

rispondere solo se la persona è nata prima del 24 ottobre 1978

9.1 Indicare il titolo di studio più elevato conseguito:

- laurea  
.....  
(specificare) . . . . .
- diploma  
.....  
(specificare) . . . . .
- licenza di scuola media inferiore . . . . . 60
- licenza elementare . . . . . 70

9.2 Se non ha titoli di studio, indicare  
se sa leggere e scrivere: 80  si      90  no

- 9.3 Indicare se frequenta :  
a) un corso regolare di studi (scuola elementare,  
media o secondaria superiore, università) 1  si      2  no
- b) la scuola materna 1  si      2  no

9.4 Indicare se frequenta un corso  
di formazione professionale (\*): 1  si      2  no

(\*) Per corso di formazione professionale si intende un corso che abbia  
tutti i seguenti requisiti: 1) durata non inferiore a tre mesi; 2) ri-  
lascio di un attestato; 3) utilizzazione per migliorare o adegua-  
re la capacità professionale.

# PERSONE DELLA FAMIGLIA

## DELLA PERSONA N.

### 10 CONDIZIONE PROFESSIONALE O NON PROFESSIONALE NELLA SETTIMANA PRECEDENTE LA DATA DEL CENSIMENTO

rispondere solo se la persona è nata prima del 24 ottobre 1967

#### 10.1 Indicare se la persona è:

- occupata . . . . . 1
- disoccupata alla ricerca di nuova occupazione . . . . . 2
- in cerca di prima occupazione . . . . . 3
- casalinga . . . . . 4
- studente . . . . . 5
- ritirata dal lavoro . . . . . 6
- in servizio di leva . . . . . 7
- in altra condizione . . . . . 8

#### 10.2 Indipendentemente dalla risposta fornita al punto 10.1, indicare le ore lavorate nella settimana presso un datore di lavoro o nell'azienda familiare. . . . . N.

Se la persona è occupata o disoccupata rispondere ai punti 10.3, 10.4, 10.5 indicando:

#### 10.3 La professione, arte o mestiere, esercitata:

.....      
(specificare)

#### 10.4 In quale modo esercita la professione, arte o mestiere:

- a) ALLE DIPENDENZE, COME:
- dirigente . . . . . 01
  - appartenente alla carriera direttiva . . . . . 02
  - impiegato . . . . . 03
  - appartenente alle categorie speciali (intermedi) . . . . . 04
  - capo operaio . . . . . 05
  - operaio specializzato o qualificato 06
  - operaio comune (manovale, bracciante agricolo, ecc.) . . . . . 07
  - altro lavoratore dipendente (uscieri, guardiano, bidello, ecc.) . . . . . 08
  - apprendista . . . . . 09
  - lavorante a domicilio per conto di imprese . . . . . 10
  - graduato o militare di carriera delle FF.AA., o figura simile dei corpi di polizia e sicurezza interna . . . . . 11
- b) IN CONTO PROPRIO, COME:
- imprenditore . . . . . 12
  - libero professionista . . . . . 13
  - lavoratore in proprio (coltivatore diretto, mezzadro, esercente di negozio, artigiano, ecc.) 14
  - coadiuvante . . . . . 15
- Ha lavoratori retribuiti o apprendisti alle proprie dipendenze?  sì  no

#### 10.5 Qual'è l'attività principale (o unica) dello stabilimento, azienda agricola, negozio, ufficio, ente, ecc., presso cui lavora:

.....      
(specificare)

### 11 CONDIZIONE PROFESSIONALE O NON PROFESSIONALE NELL'OTTOBRE 1976

rispondere solo se la persona è nata prima del 24 ottobre 1967

#### 11.1 Indicare se la persona era:

- occupata . . . . . 1
- disoccupata alla ricerca di nuova occupazione . . . . . 2
- in cerca di prima occupazione . . . . . 3
- casalinga . . . . . 4
- studente . . . . . 5
- in altra condizione . . . . . 6

#### 11.2 Se la persona era occupata indicare:

- a) se lavorava: - alle dipendenze . . . . . 1   
- in conto proprio . . . . . 2
- b) in quale settore:
- agricoltura, foreste, pesca . . . . . 1
  - industria . . . . . 2
  - commercio . . . . . 3
  - altre attività . . . . . 4

### 12 LUOGO DI STUDIO O DI LAVORO, TEMPO IMPIEGATO E MEZZO UTILIZZATO PER GLI SPOSTAMENTI

#### 12.1 Indicare la denominazione e l'indirizzo del luogo di studio o di lavoro:

.....  
(denominazione)

.....  
(indirizzo: via, piazza, numero civico, località)

.....       
(Comune e Provincia o Stato estero)

#### 12.2 Indicare se la persona rientra giornalmente dal luogo di studio o di lavoro nella sua dimora abituale:

1  sì 2  no

#### 12.3 In caso di risposta affermativa, se la persona si è recata mercoledì ultimo scorso al luogo di studio o di lavoro precisato al punto 12.1, indicare:

- a) in quale delle seguenti fasce orarie hanno avuto inizio le lezioni o il lavoro:
- 7,15 - 7,44 . . . . . 1
  - 7,45 - 8,14 . . . . . 2
  - 8,15 - 8,44 . . . . . 3
  - 8,45 - 9,15 . . . . . 4
  - altro orario . . . . . 5
- b) se si è recata più di una volta al luogo di studio o di lavoro . . . . . 1  sì 2  no
- c) il tempo impiegato per recarsi una sola volta (solo andata) da casa al luogo di studio o di lavoro:
- fino a 15 minuti . . . . . 1
  - da 16 a 30 minuti . . . . . 2
  - da 31 a 60 minuti . . . . . 3
  - oltre 60 minuti . . . . . 4
- d) il mezzo di trasporto utilizzato per compiere il tratto più lungo (in termini di distanza e non di tempo) del tragitto casa/luogo di studio o di lavoro:
- nessun mezzo (a piedi) 1
  - ferrovia, tram, metropolitana o altro mezzo pubblico (es.: funicolare) su rotaia. 2
  - autobus, filobus, corriera o altro mezzo pubblico (es.: taxi) su gomma . . . . . 3
  - autobus aziendale o scolastico . . . . . 4
  - auto privata (come conducente) . . . . . 5
  - auto privata (come trasportato) . . . . . 6
  - motocicletta, ciclomotore, scooter (come conducente o trasportato) . . . . . 7
  - altro mezzo (bicicletta, battello, funivia, ecc.) . . . . . 8

**Sezione III - NOTIZIE SULLE PERSONE  
TEMPORANEAMENTE PRESENTI PRESSO LA FAMIGLIA  
IL 25 OTTOBRE 1981**

PERSONA N. 1	PERSONA N. 2	PERSONA N. 3
<b>① SESSO</b> — Maschio . . . . . 1 <input type="checkbox"/> — Femmina . . . . . 2 <input type="checkbox"/>	<b>① SESSO</b> — Maschio . . . . . 1 <input type="checkbox"/> — Femmina . . . . . 2 <input type="checkbox"/>	<b>① SESSO</b> — Maschio . . . . . 1 <input type="checkbox"/> — Femmina . . . . . 2 <input type="checkbox"/>
<b>② DATA DI NASCITA</b> _____ <small>(giorno)                      (mese)                      (anno)</small>	<b>② DATA DI NASCITA</b> _____ <small>(giorno)                      (mese)                      (anno)</small>	<b>② DATA DI NASCITA</b> _____ <small>(giorno)                      (mese)                      (anno)</small>
<b>③ STATO CIVILE</b> — Celibe o nubile . 1 <input type="checkbox"/> — Coniugato . . . . . 2 <input type="checkbox"/> — Vedovo . . . . . 3 <input type="checkbox"/> — Separato legalmente . . . 4 <input type="checkbox"/> — Divorziato . . . . . 5 <input type="checkbox"/>	<b>③ STATO CIVILE</b> — Celibe o nubile . 1 <input type="checkbox"/> — Coniugato . . . . . 2 <input type="checkbox"/> — Vedovo . . . . . 3 <input type="checkbox"/> — Separato legalmente . . . 4 <input type="checkbox"/> — Divorziato . . . . . 5 <input type="checkbox"/>	<b>③ STATO CIVILE</b> — Celibe o nubile . 1 <input type="checkbox"/> — Coniugato . . . . . 2 <input type="checkbox"/> — Vedovo . . . . . 3 <input type="checkbox"/> — Separato legalmente . . . 4 <input type="checkbox"/> — Divorziato . . . . . 5 <input type="checkbox"/>
<b>④ CITTADINANZA</b> — Italiana . . . . . 01 <input type="checkbox"/> — Straniera _____ <small>(specificare)</small> <input type="checkbox"/> — Nessuna (apolide) . . . . . 99 <input type="checkbox"/>	<b>④ CITTADINANZA</b> — Italiana . . . . . 01 <input type="checkbox"/> — Straniera _____ <small>(specificare)</small> <input type="checkbox"/> — Nessuna (apolide) . . . . . 99 <input type="checkbox"/>	<b>④ CITTADINANZA</b> — Italiana . . . . . 01 <input type="checkbox"/> — Straniera _____ <small>(specificare)</small> <input type="checkbox"/> — Nessuna (apolide) . . . . . 99 <input type="checkbox"/>
<b>⑤ MOTIVO DELLA TEMPORANEA PRESENZA</b> — Lavoro . . . . . 1 <input type="checkbox"/> — Altro . . . . . 2 <input type="checkbox"/>	<b>⑤ MOTIVO DELLA TEMPORANEA PRESENZA</b> — Lavoro . . . . . 1 <input type="checkbox"/> — Altro . . . . . 2 <input type="checkbox"/>	<b>⑤ MOTIVO DELLA TEMPORANEA PRESENZA</b> — Lavoro . . . . . 1 <input type="checkbox"/> — Altro . . . . . 2 <input type="checkbox"/>

