

12°
censimento generale
della popolazione

25 ottobre 1981

Volume II

dati sulle caratteristiche strutturali
della popolazione e delle abitazioni

Tomo I - Fascicoli provinciali

45 - MASSA-CARRARA

ISTITUTO CENTRALE DI STATISTICA	
UFF. REGIONALE per la CAMPANIA	
BIBLIOTECA	
Prot. <i>279</i>	Fos. _____
Napoli <i>12-12</i>	19 <i>83</i>



istat

Istituto Centrale di Statistica

roma 1983

indice

CARTA PLANIMETRICA

Tabelle sinottiche

Caratteri considerati nelle tavole comunali pag.	X
Caratteri considerati nelle tavole provinciali	»	XII

Introduzione .

1. Premessa	»	XV
2. Definizioni	»	XVI
Famiglia (pag. XVI) - Convivenza (pag. XVII) - Popolazione residente (pag. XVIII) - Popolazione presente (pag. XVIII) - Età (pag. XVIII) - Grado di istruzione (pag. XIX) - Condizione professionale o non professionale (pag. XX) - Professione (pag. XXI) - Posizione nella professione (pag. XXII) - Ramo di attività economica (pag. XXIII) - Abitazione, stanza, altro tipo di alloggio (pag. XXIV) - Fabbricato (pag. XXV)		
3. Avvertenze alle tavole	»	XXV
Tavole comunali (pag. XXV) - Tavole provinciali (pag. XXVII)		
4. Diffusione dei dati	»	XXVIII
5. Qualità dei dati	»	XXVIII

Parte prima - dati comunali

Tavola 1	— Superficie territoriale e densità — Popolazione residente e popolazione presente, per sesso	pag.	3
Tavola 2	— Popolazione residente temporaneamente assente per sesso, luogo di presenza e motivo dell'assenza	»	4
Tavola 3	— Popolazione residente per sesso e stato civile	»	5
Tavola 4	— Popolazione residente per sesso e classe di età		
	A — Totale	»	4
	B — Maschi	»	6
	C — Femmine	»	6
Tavola 5	— Popolazione residente in età da 6 anni in poi per sesso e grado di istruzione	»	8
Tavola 6	— Popolazione residente che frequenta corsi regolari di studio e/o corsi di formazione professionale, per sesso e classe di età	»	8
Tavola 7	— Popolazione residente attiva e non attiva per sesso		
	A — Totale	»	10
	B — Maschi	»	11
Tavola 8	— Popolazione residente attiva in condizione professionale, per sesso e ramo di attività economica		
	A — Totale	»	10
	B — Maschi	»	12
	C — Femmine	»	12
Tavola 9	— Popolazione residente attiva in condizione professionale, per sesso, settore di attività economica e posizione nella professione		
	A — Totale	»	14
	B — Agricoltura, caccia, foreste e pesca	»	14
	C — Industrie	»	15
	D — Altre attività	»	15
Tavola 10	— Popolazione residente attiva in condizione professionale, per sesso, classe di età e settore di attività economica		
	A — Totale	»	16
	B — Maschi	»	16
	C — Femmine	»	18
Tavola 11	— Popolazione residente non attiva per sesso, classe di età e condizione non professionale	»	18
Tavola 12	— Popolazione residente che rientra giornalmente nella propria dimora abituale, secondo il luogo di lavoro o di studio	»	20
Tavola 13	— Famiglie residenti per ampiezza della famiglia	»	21
Tavola 14	— Famiglie residenti secondo la tipologia della famiglia	»	20
Tavola 15	— Abitazioni in complesso (occupate e non occupate); altri tipi di alloggio	»	22
Tavola 16	— Abitazioni occupate per titolo di godimento	»	22
Tavola 17	— Abitazioni occupate per epoca di costruzione	»	24
Tavola 18	— Abitazioni occupate per numero di stanze	»	24
Tavola 19	— Abitazioni occupate per servizio installato	»	26

Tavola 20 — Abitazioni occupate per figura giuridica del proprietario e titolo di godimento	pag.	26
Tavola 21 — Abitazioni non occupate per motivo della non occupazione	»	28
Tavola 22 — Abitazioni non occupate per servizio installato	»	28
Tavola 23 — Abitazioni non occupate per figura giuridica del proprietario	»	29

Parte seconda - dati provinciali

Tavola 1 — Popolazione residente per singolo anno di età, sesso e stato civile	»	32
Tavola 2 — Popolazione presente per singolo anno di età, sesso e stato civile	»	34
Tavola 3 — Popolazione residente per sesso, classe di età e luogo di nascita	»	36
Tavola 4 — Popolazione residente in età da 6 anni in poi per grado di istruzione, sesso, classe di età, condizione professionale o non professionale	»	37
Tavola 5 — Popolazione residente attiva e non attiva per sesso e classe di età, attiva per ramo di attività economica e posizione nella professione; non attiva per condizione non professionale	»	38
Tavola 6 — Popolazione residente attiva e non attiva per sesso e stato civile; attiva per ramo di attività economica e posizione nella professione; non attiva per condizione non professionale	»	40
Tavola 7 — Popolazione residente attiva in condizione professionale per sesso, posizione nella professione, ramo e classe di attività economica	»	42
Tavola 8 — Popolazione residente attiva in condizione professionale per sesso e professione	»	44
Tavola 9 — Popolazione residente attiva in condizione professionale per sesso e categoria socio-professionale	»	48
Tavola 10 — Popolazione residente occupata per ramo di attività economica, ore lavorate e posizione nella professione	»	49
Tavola 11 — Popolazione residente in età da 14 anni in poi non occupata, per sesso e numero di ore lavorate	»	49
Tavola 12 — Popolazione residente in età da 19 anni in poi per sesso, luogo di residenza nel 1976, condizione nel 1976 e nel 1981	»	50
Tavola 13 — Stranieri residenti per classe di età e sesso; condizione professionale per settore di attività economica e posizione nella professione; condizione non professionale	»	52
Tavola 14 — Famiglie residenti per ampiezza e tipo della famiglia	»	53
Tavola 15 — Famiglie residenti con almeno un nucleo familiare, per tipo del nucleo e ampiezza della famiglia	»	54
Tavola 16 — Famiglie residenti per tipo di famiglia e di componenti	»	54
Tavola 17 — Famiglie residenti per ampiezza, stato civile, classe di età e sesso del capo famiglia di censimento		
A — Totale	»	55
B — Maschi	»	56
C — Femmine	»	57

Tavola 18 — Famiglie residenti per condizione professionale o non professionale dei componenti e condizione del capo famiglia di censimento	pag.	58
Tavola 19 — Famiglie residenti per ampiezza e numero di componenti (occupati, in età inferiore a 6 anni, in età di 60 anni e più, in età di 75 anni e più)	»	58
Tavola 20 — Famiglie residenti per ampiezza e specie di alloggio in cui dimorano	»	59
Tavola 21 — Famiglie residenti per tipo della famiglia e numero di figli conviventi	»	60
Tavola 22 — Convivenze e componenti permanenti, attivi e non attivi, per specie della convivenza	»	60
Tavola 23 — Convivenze secondo il numero di componenti presenti per sesso e specie della convivenza	»	60
Tavola 24 — Abitazioni occupate per numero di occupanti, numero di stanze e titolo di godimento	»	62
Tavola 25 — Abitazioni occupate per numero di stanze, numero di famiglie, figura giuridica del proprietario, epoca di costruzione e titolo di godimento, numero di servizi installati	»	64
Tavola 26 — Abitazioni occupate per tipo di fabbricato, numero di stanze, epoca di costruzione, servizi installati	»	66
Tavola 27 — Abitazioni occupate per servizi installati, numero di occupanti, numero di stanze, titolo di godimento, figura giuridica del proprietario ed epoca di costruzione	»	68
Tavola 28 — Abitazioni occupate per numero di stanze e numero dei componenti delle famiglie secondo la condizione occupazionale	»	70
Tavola 29 — Abitazioni non occupate per numero di stanze, motivo della non occupazione, tipo di fabbricato, figura giuridica del proprietario ed epoca di costruzione	»	72
Tavola 30 — Occupati per settore di attività economica, luogo di lavoro, tempo impiegato e mezzo utilizzato		
A — Agricoltura, caccia, foreste e pesca	»	73
B — Industrie	»	74
C — Altre attività	»	75
D — Totale	»	76
Tavola 31 — Studenti per luogo di studio, tempo impiegato e mezzo utilizzato	»	77

Appendice

- A — Tipologia completa delle famiglie
 - B — Confronto tra le classi di età ai censimenti demografici del 1951, 1961, 1971 e 1981.
 - C — Variazioni territoriali e di nome nelle circoscrizioni amministrative (periodo: 25 ottobre 1971 - 24 ottobre 1981)
 - D — Zone di territorio in contestazione tra Comuni
 - E — Categorie socio-professionali secondo la professione e la posizione nella professione.
 - F — Tavole disponibili
- Tracciati records
 Fac simile del *Foglio di famiglia*.

**tabelle
sinottiche**

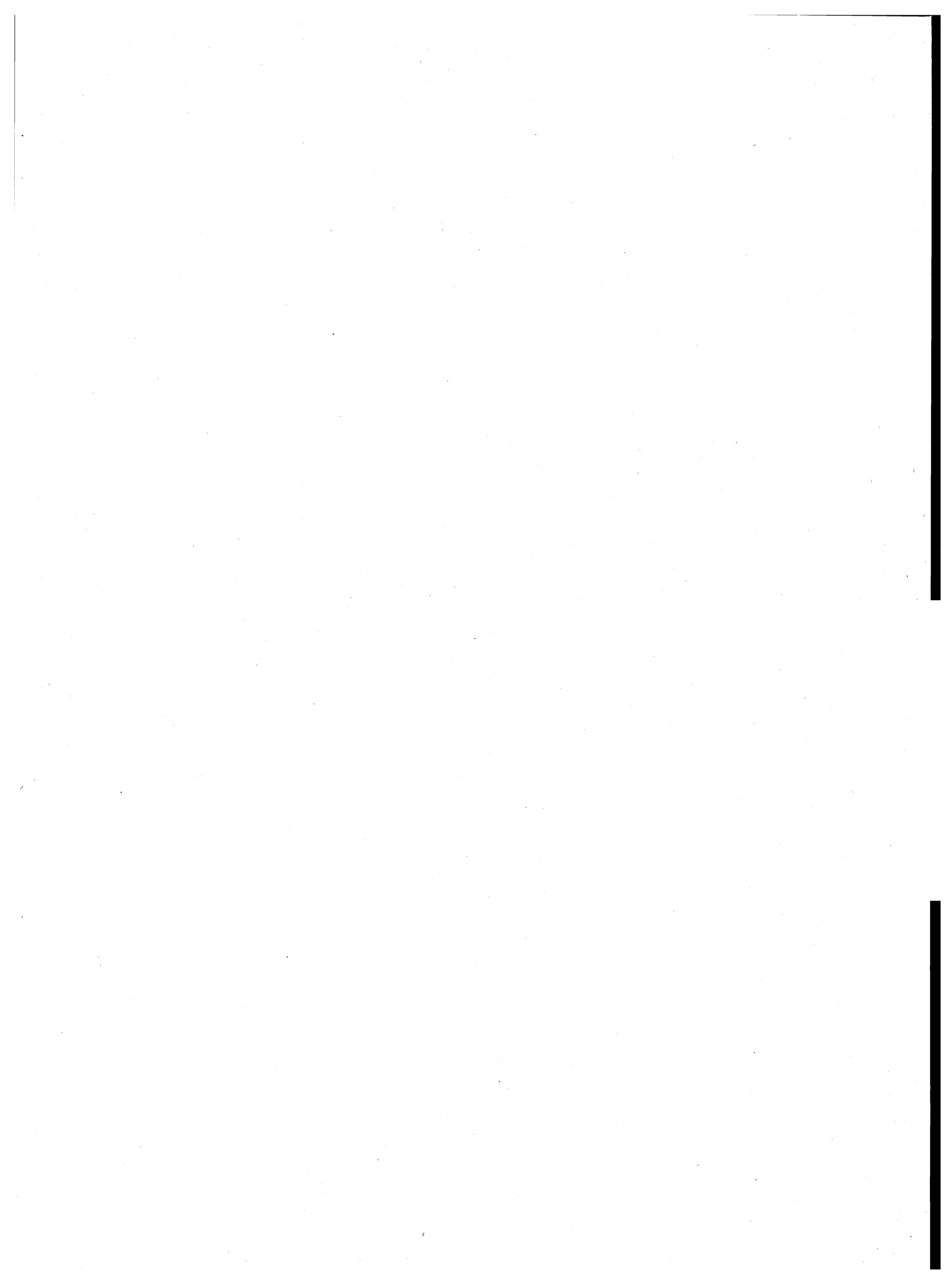

introduzione

1. — PREMESSA

Il 12° Censimento generale della popolazione e il Censimento generale delle abitazioni sono stati effettuati con riferimento alla data del 25 ottobre 1981, in attuazione della legge 18 dicembre 1980, n. 864 e del relativo regolamento di esecuzione (D.P.R. 28 settembre 1981, n. 542).

Il piano della rilevazione è stato predisposto sulla base delle proposte formulate da un'apposita Commissione di studio istituita presso l'Istituto Centrale di Statistica della quale hanno fatto parte docenti universitari e rappresentanti di Amministrazioni Pubbliche, nonché di vari Enti interessati all'utilizzazione dei dati censuari.

Il piano di pubblicazione, modificato rispetto al 1971, in particolare, per quanto riguarda la disponibilità dei risultati in funzione delle diverse aggregazioni territoriali, si articola nel modo seguente:

Volume I — Primi risultati provinciali e comunali sulla popolazione e sulle abitazioni (Dati provvisori) (Maggio 1982)

Volume II — Dati sulle caratteristiche strutturali della popolazione e delle abitazioni

Tomo 1 — Fascicoli provinciali (95 fascicoli)

Tomo 2 — Fascicoli regionali (20 fascicoli)

Tomo 3 — Fascicolo nazionale

Volume III — Popolazione delle frazioni geografiche e delle località abitate dei Comuni (20 fascicoli regionali e 1 fascicolo nazionale).

Volume IV — Atti del censimento.

Un apposito volume riporta i dati sulla popolazione residente legale dei singoli Comuni, un altro infine sarà dedicato ad una relazione illustrativa ed interpretativa dei risultati censuari.

Il presente fascicolo consta di due parti:

Parte prima: 23 tavole con dati riferiti ai singoli Comuni della Provincia;

Parte seconda: 31 tavole, con dati riguardanti l'incrocio dei caratteri considerati, elaborate a livello provinciale.

Qui di seguito vengono riportate ed illustrate le definizioni dei caratteri ai quali si riferiscono i dati contenuti nel fascicolo; allo scopo di assicurare una esatta interpretazione dei dati stessi vengono inoltre fornite avvertenze specifiche per alcune tavole, nonché talune indicazioni sugli ulteriori canali di accesso all'informazione censuaria e sulla qualità dei risultati.

Per una più completa conoscenza delle modalità tecniche seguite per l'esecuzione del censimento, vedasi il fascicolo dell'Istituto Centrale di Statistica - 12° Censimento della popolazione e 6° Censimento dell'industria, del commercio, dei servizi e dell'artigianato, 25-26 ottobre 1981, *Disposizioni e istruzioni per gli Organi periferici*, Roma 1981.

La denominazione e le circoscrizioni territoriali dei Comuni, delle Provincie e delle Regioni fanno riferimento alla situazione esistente alla data del 25 ottobre 1981 (Cfr. Istituto Centrale di Statistica - *Elenco dei Comuni al 25 ottobre 1981*, Roma 1982).

2. — DEFINIZIONI

FAMIGLIA

Ai fini del censimento, per famiglia s'intende un insieme di persone legate da vincoli di matrimonio, parentela, affinità, adozione, affiliazione, tutela o da vincoli affettivi, coabitanti ed aventi dimora abituale nello stesso Comune, che normalmente provvedono al soddisfacimento dei loro bisogni mediante la messa in comune di tutto o parte del reddito di lavoro o patrimoniale da esse percepito.

Una famiglia può essere costituita anche di una sola persona la quale provvede in tutto o in parte con i propri mezzi di sussistenza al soddisfacimento dei bisogni individuali.

Sono considerate facenti parte della famiglia, come membri aggregati di essa, anche le persone addette ai servizi domestici, nonché le altre persone che, a qualsiasi titolo, convivono abitualmente con la famiglia stessa.

Ai fini del censimento, si considera **capo famiglia** colui che è ritenuto tale dalla famiglia. Questa definizione differisce da quella utilizzata nei censimenti del 1961 e 1971 a seguito delle innovazioni legislative in materia di diritto di famiglia.

Per la classificazione delle famiglie è stata adottata, analogamente agli spogli effettuati in occasione dei censimenti del 1961 e 1971, la seguente tipologia:

- Famiglie di Tipo A, *se composte di solo capo famiglia* (con o senza membri aggregati);
- Famiglie di Tipo B, *se composte di capo famiglia e coniuge* (con o senza membri aggregati);

- Famiglie di Tipo C, *se composte di capo famiglia, coniuge e figli* (con o senza membri aggregati). Sono considerate di tipo C anche le famiglie in cui manca il coniuge, cioè composte di capo famiglia e figli (con o senza membri aggregati);
- Famiglie di Tipo D, *se composte di capo famiglia, coniuge, figli, ascendenti e/o altri parenti* (con o senza membri aggregati). Sono considerate di tipo D anche le famiglie composte di: capo famiglia, figli, ascendenti e/o altri parenti; capo famiglia, coniuge, ascendenti e/o altri parenti; capo famiglia, ascendenti e/o altri parenti.

Per una migliore conoscenza delle strutture familiari, si è provveduto ad analizzare più in profondità le famiglie di tipo C e di tipo D, individuando al loro interno gruppi ulteriori di famiglie, pervenendo così ad una tipologia più articolata (cfr. Tavola provinciale n. 14). Il contenuto dei singoli gruppi è reso esplicito in Appendice (punto A).

Questa tipologia è stata concepita in funzione dell'obiettivo di procedere, per quanto possibile, all'individuazione dei nuclei familiari.

Per **nucleo familiare** s'intende la coppia sposata senza figli o con uno o più figli mai sposati, nonché un solo genitore con uno o più figli mai sposati.

Si possono quindi avere i seguenti quattro tipi di nuclei familiari:

- coniugi senza figli o con figli tutti non celibi o nubili;
- coniugi con almeno un figlio mai sposato;
- padre con almeno un figlio mai sposato;
- madre con almeno un figlio mai sposato.

In questo fascicolo risultano enucleate le famiglie con almeno un nucleo familiare (cfr. Tavola provinciale n. 15) in quanto non è stato possibile provvedere ad un accertamento esaustivo dei nuclei familiari sia per l'assenza sul *Foglio di famiglia* di quesiti specifici o di notizie comunque indispensabili, sia perché si è rinunciato ad ulteriori esplorazioni che pure in qualche caso avrebbero consentito l'individuazione di altri nuclei.

Si è del parere, comunque, che i citati criteri di spoglio — peraltro applicati all'universo delle famiglie e non ad un campione come generalmente praticato negli altri Paesi — assicurino risultati pienamente soddisfacenti, tenuto anche conto che — stando alle risultanze di uno spoglio campionario condotto sulla base dei dati censuari del 1971 (cfr. Istituto Centrale di Statistica — *Indagine sui nuclei familiari*, Collana d'informazioni, n. 6 del 1982) — le famiglie mononucleari rappresentano il 97% circa delle famiglie con due o più componenti.

CONVIVENZA

Ai fini del censimento, per convivenza s'intende un insieme di persone che, senza essere legate da vincoli di matrimonio, parentela, affinità e simili, conducono vita in comune per motivi religiosi, di cura, di assistenza, militari, di pena, e simili.

Sono considerate facenti parte della convivenza anche le persone addette alla convivenza stessa per ragioni d'impiego o di lavoro e che vi convivono abitualmente, purché non costituiscano famiglia a sé stante.

POPOLAZIONE RESIDENTE

La popolazione residente di ciascun Comune è costituita dalle persone aventi dimora abituale nel Comune e ivi presenti alla data del censimento e dalle persone aventi anch'esse dimora abituale nel Comune, ma che alla data del censimento risultavano assenti per uno dei seguenti motivi:

- emigrazione in altro Comune o all'estero, nel caso si tratti di emigrazione per l'esercizio di occupazioni stagionali o temporanee;
- servizio di leva, di richiamo alle armi, di volontariato;
- istruzione, noviziato religioso;
- ricovero in istituti di cura, di qualsiasi natura, purché la permanenza nel Comune di temporanea presenza non superi i due anni;
- detenzione in attesa di giudizio, condanna inferiore a cinque anni, obbligo di soggiorno per misura di prevenzione, rieducazione, purché la permanenza nel Comune di temporanea presenza non superi i cinque anni;
- affari, turismo, breve cura, e simili;
- servizio statale all'estero;
- missione fuori sede, compresa la frequenza di corsi di qualificazione o aggiornamento professionali, nonché di avanzamento;
- imbarco su navi della marina militare e mercantile.

È il caso di precisare, sulla base della predetta definizione, che a livello provinciale la popolazione residente temporaneamente assente risulta dalla somma dei dati comunali e pertanto comprende anche le persone temporaneamente assenti da un Comune della Provincia che alla data del censimento erano temporaneamente presenti in un altro Comune della Provincia stessa.

La popolazione residente, a norma dell'art. 2 del D.P.R. 542 del 28 settembre 1981, è considerata popolazione legale. Il relativo ammontare, per Comuni, Provincie e Stato è pubblicato sulla Gazzetta Ufficiale n. 95, del 7 aprile 1983, Supplemento ordinario n. 17.

POPOLAZIONE PRESENTE

La popolazione presente di ciascun Comune è costituita dalle persone presenti nel Comune alla data del censimento ed aventi in esso dimora abituale, nonché dalle persone temporaneamente presenti nel Comune alla data del censimento, ma aventi abituale dimora in altro Comune o all'estero.

ETÀ

L'età è computata in anni compiuti. Così ad esempio:

- 0 anni: dalla nascita al giorno precedente il 1° compleanno;
- 1 anno: dal giorno del 1° compleanno al giorno precedente il 2° compleanno;
- meno di 5 anni: dalla nascita al giorno precedente il 5° compleanno;
- da 5 a 9 anni: dal giorno del 5° compleanno al giorno precedente il 10° compleanno.

Poiché tale criterio è stato reintrodotta in occasione del censimento demografico del 1971, al fine di rendere più agevoli i confronti temporali, si forniscono in Appendice (punto B) indicazioni utili per la ricostruzione delle classi di età per le quali può essere effettuato il confronto dei dati comunali.

GRADO DI ISTRUZIONE

Si riferisce al più alto titolo di studio conseguito in qualsiasi scuola (pubblica o privata, italiana o straniera, anche all'estero) e non alla più alta classe o al più alto corso frequentato con successo.

Laureati	coloro che, avendo seguito un corso completo di studi universitari (della durata minima di quattro anni), hanno conseguito un diploma di laurea.
Diplomati	coloro che hanno conseguito un diploma di maturità o di abilitazione di scuola secondaria di secondo grado. Con tale voce sono altresì indicate le persone che hanno conseguito una abilitazione specifica dopo un corso di studi universitari della durata inferiore a quattro anni (diploma di statistica, di vigilanza alle scuole elementari, ISEF, ecc.).
Forniti di licenza media inferiore	coloro che hanno conseguito una licenza di scuola secondaria di primo grado che consenta l'accesso alle scuole secondarie di secondo grado.
Forniti di licenza elementare	coloro che hanno conseguito la licenza elementare o il certificato rilasciato da un corso di scuola popolare di tipo C (assimilabile alla licenza elementare).
Alfabeti privi di titolo di studio	coloro che hanno dichiarato di saper leggere e scrivere pur non avendo conseguito la licenza elementare, nonché gli scolari anche se iscritti alla 1 ^a elementare. Sono comprese in tale gruppo anche le persone che hanno conseguito il certificato di proscioglimento (3 ^a elementare) fino al 1955, anno nel quale tale certificato venne abolito. Poiché nel censimento del 1961 le persone fornite del certificato di proscioglimento vennero comprese tra le persone in possesso di licenza di scuola elementare, ai fini di un corretto confronto fra i dati di questi due censimenti occorre considerare congiuntamente i gruppi dei <i>forniti di licenza elementare</i> e degli <i>alfabeti privi di titolo di studio</i> .
Analfabeti	coloro che hanno dichiarato di non sapere leggere e scrivere.

CONDIZIONE PROFESSIONALE O NON PROFESSIONALE

La popolazione in condizione professionale è costituita dalle persone che nella settimana precedente la data del censimento risultavano occupate o disoccupate alla ricerca di nuova occupazione.

Occupati coloro che possiedono un'occupazione (in proprio o alle dipendenze) da cui traggono un profitto o una retribuzione. Sono considerati tali anche coloro che collaborano, senza avere un regolare rapporto di lavoro, con un familiare che svolge un'attività lavorativa in proprio.

Disoccupati alla ricerca di nuova occupazione coloro che hanno perduto una precedente occupazione alle dipendenze e sono alla ricerca attiva di una nuova occupazione, essendo in grado di accettarla se viene loro offerta.

La popolazione in condizione non professionale è costituita:

- a) da tutti i bambini e ragazzi con meno di 14 anni;
- b) dalle persone in cerca di prima occupazione;
- c) dalle casalinghe;
- d) dagli studenti;
- e) dalle persone ritirate dal lavoro;
- f) dagli altri censiti in età da 14 anni in poi che non rientrano nei gruppi di cui alle lettere da b) ad e). Tra questi ultimi sono compresi anche coloro che stanno assolvendo gli obblighi di leva; tali persone al censimento del 1971 venivano attribuite alla popolazione in condizione professionale o a quella in condizione non professionale sulla base della condizione nella quale si trovavano prima dell'inizio del servizio di leva.

Si riportano di seguito le relative definizioni:

Persone in cerca di prima occupazione coloro che non hanno mai esercitato un'attività lavorativa o hanno cessato un'attività lavorativa in proprio e sono alla ricerca attiva di un'occupazione alle dipendenze essendo in grado di accettarla se viene loro offerta.

Casalinghe coloro che si dedicano prevalentemente alla cura della propria famiglia e della propria casa.

Studenti coloro che si dedicano prevalentemente allo studio.

Persone ritirate dal lavoro coloro che hanno cessato una attività lavorativa per raggiunti limiti di età o altra causa.

Anche ai fini del confronto con i dati del censimento del 1971, si precisa che **le persone in condizione professionale e quelle in cerca di prima occupazione confluiscono nella cosiddetta popolazione attiva. La popolazione in condizione non professionale depurata dalle persone in cerca di prima occupazione, costituisce invece la popolazione non attiva.**

In ordine sempre ai confronti temporali, è necessario tener presente che nei precedenti censimenti si è utilizzato il concetto di condizione *abituale*, non essendo previsto che la risposta ai quesiti sull'attività professionale dovesse essere fornita facendo riferimento alla data del censimento. Con le innovazioni introdotte è stato recepito il criterio seguito nelle rilevazioni correnti delle forze di lavoro.

PROFESSIONE

Per professione s'intende l'attività individuale esercitata dalle persone costituenti la popolazione attiva, ad esclusione delle persone in cerca di prima occupazione. La specificazione della professione, cioè la *qualificazione tecnologica* dell'attività individuale è determinata dal genere di lavoro o di servizio esplicato (ad esempio: industriale, commerciante, medico, avvocato, contabile, falegname, ebanista, fabbro ferraio, elettricista... ecc.).

Il lavoro connesso con l'esercizio di una professione è caratterizzato da uno sforzo fisico o intellettuale da parte della persona, nonché dall'oggetto sul quale tale sforzo viene esercitato. In relazione alla prevalenza ed alla natura di questi vari elementi si è soliti fare distinzione tra lavoro prevalentemente intellettuale e lavoro prevalentemente manuale. Le attività di carattere prevalentemente intellettuale sono comunemente designate come *professioni o arti liberali*; quelle di carattere prevalentemente manuale come *arti o mestieri*. Tuttavia, per semplicità di linguaggio, si designano usualmente con il termine *professioni* sia le professioni e arti liberali, sia le arti e i mestieri.

Per le persone addette al culto e i militari di carriera esercitanti una professione non inerente all'esercizio del culto o all'attività tipicamente militare è stata considerata l'attività di tipo civile da esse svolta (ad esempio: per un sacerdote secolare esercitante la professione di insegnante presso una scuola pubblica o privata si è considerata la professione di *insegnante*; per una suora infermiera si è considerata la professione di *infermiera*; per un capitano medico si è considerata la professione di *medico*, e così via).

Per le persone disoccupate è stata considerata la professione esercitata prima della disoccupazione.

Per notizie più analitiche si rinvia al volume dell'Istituto Centrale di Statistica — *Classificazione delle professioni*, Metodi e Norme, Serie C, n. 9, Maggio 1981.

Per la professione e i due caratteri seguenti (posizione nella professione ed attività economica) è necessario tener presente che le persone con più di una attività lavorativa hanno fornito le notizie facendo riferimento alla principale attività svolta, cioè a quella che per continuità di lavoro, per importanza economica o altre considerazioni era ritenuta da esse la prevalente.

POSIZIONE NELLA PROFESSIONE

Per posizione nella professione s'intende la condizione della persona espletante un'attività economica in rapporto all'unità locale in cui viene svolta l'attività stessa.

Nel presente volume le posizioni nella professione risultano raggruppate nel modo seguente:

Imprenditori, liberi professionisti:

imprenditori — coloro che gestiscono in proprio un'impresa (azienda agricola, industriale, commerciale, ecc.), nella quale non impiegano l'opera manuale propria o di familiari, ma quella di dipendenti;

liberi professionisti — coloro che esercitano in proprio una professione o arte liberale (notaio, medico, ingegnere, avvocato, ecc.).

Lavoratori in proprio: coloro che gestiscono un'azienda agricola, una piccola azienda industriale, una bottega artigiana, un negozio o un esercizio pubblico partecipandovi col proprio lavoro manuale. In tale posizione sono compresi anche i coltivatori diretti, i mezzadri e simili, i soci di cooperative aventi figura di lavoratori in proprio e chi lavora nel proprio domicilio direttamente per conto di consumatori e non su commissione di imprese.

Coadiuvanti: coloro che collaborano con un familiare che svolge un'attività lavorativa in proprio, senza avere un rapporto di lavoro regolato da contratto.

Dirigenti e impiegati:

dirigenti — coloro che ricoprono un ruolo caratterizzato da un elevato grado di professionalità, autonomia e potere decisionale. Per la Pubblica Amministrazione si considerano in tale posizione le qualifiche previste dal D.P.R. 30 giugno 1972, n. 748, nonché le qualifiche equivalenti presso tutte le altre Amministrazioni, siano esse a carattere centrale o locale. Per gli appartenenti alle FF.AA. e corpi similari sono considerati come dirigenti gli ufficiali con grado superiore a quello di tenente colonnello o posizioni assimilate;

appartenenti alla carriera direttiva — coloro che con diverso grado di responsabilità, discrezionalità di poteri e autonomia, esercitano una funzione direttiva (tecnica o amministrativa). Per gli appartenenti alle FF.AA. e corpi similari sono considerati come direttivi gli ufficiali con grado inferiore a quello di colonnello o posizioni assimilate;

impiegati — coloro che esercitano una funzione di concetto o esecutiva tecnica o amministrativa;

appartenenti alle categorie speciali (intermedi) — coloro che esercitano una funzione intermedia tra quella degli impiegati e quella degli operai specializzati vale a dire chi guida e controlla, con apporto di adeguata competenza tecnico-pratica, gruppi di altri lavoratori.

Lavoratori dipendenti:

capi operai — coloro che svolgono una attività per la cui esecuzione si richiedono conoscenze di tipo specialistico ed hanno eventualmente responsabilità di guida di personale;

operai specializzati o qualificati — coloro che svolgono una attività per la cui esecuzione si richiedono adeguate cognizioni tecnico-pratiche conseguite o in istituti professionali o mediante istruzione equivalente o acquisite con il necessario tirocinio e pratica, nonché chi esegue con perizia il lavoro manuale affidatogli essendo in possesso di specifiche capacità tecnico-pratiche;

operai comuni — coloro che eseguono lavori di carattere manuale e non sono compresi nelle categorie precedenti (manovale, bracciante agricolo, ecc.);

altri lavoratori dipendenti — coloro che esercitano mansioni di usciere, bidello, guardiano e simili;

apprendisti — coloro che esercitano un'attività lavorativa per l'apprendimento di una professione ed il successivo conseguimento di una qualifica;

lavoranti a domicilio — coloro che lavorano nel proprio domicilio esclusivamente o prevalentemente su commissione di imprese (industriali, commerciali, artigiane) e non direttamente per conto di consumatori;

graduati o militari di carriera delle FF.AA. o figure similari dei corpi di polizia e sicurezza interna — gli appartenenti alle FF.AA. e corpi similari con grado fino a caporal maggiore o assimilati, nonché i vigili urbani e del fuoco.

RAMO DI ATTIVITÀ ECONOMICA

Per ramo di attività economica s'intende il campo di attività in cui viene esercitata la professione, arte o mestiere. Esso è determinato, di norma, in base all'attività (unica o prevalente) delle singole *unità locali* in cui il censito svolge la propria professione, arte o mestiere (ad esempio: azienda agricola, stabilimento industriale, bottega artigiana, negozio, esercizio pubblico, sede o filiale bancaria e assicurativa, ospedale, gabinetto medico, studio professionale, ministero, amministrazione comunale). I rami in cui si articola la classificazione delle attività economiche sono i seguenti:

0. — Agricoltura, caccia, foreste e pesca
1. — Energia, gas e acqua
 - 1.A — Estrazione di combustibili solidi, liquidi e gassosi; industria petrolifera
 - 1.B — Energia elettrica, gas e acqua
2. — Industrie estrattive, industrie manifatturiere per la trasformazione di minerali non energetici e prodotti derivati; industrie chimiche
3. — Industrie manifatturiere per la lavorazione e la trasformazione dei metalli; meccanica di precisione
4. — Industrie manifatturiere alimentari, tessili, delle pelli e cuoio, dell'abbigliamento, del legno, mobili e altre industrie manifatturiere
5. — Industria delle costruzioni e delle installazioni di impianti per l'edilizia
6. — Commercio, pubblici esercizi e alberghi; riparazioni di beni di consumo e di veicoli
 - 6.A — Commercio, pubblici esercizi e alberghi
 - 6.B — Riparazioni di beni di consumo e di veicoli
7. — Trasporti e comunicazioni
8. — Credito e assicurazione, servizi prestati alle imprese; noleggio
 - 8.A — Credito e assicurazione
 - 8.B — Servizi prestati alle imprese; noleggio
9. — Pubblica amministrazione; servizi pubblici e privati
 - 9.A — Pubblica amministrazione
 - 9.B — Servizi pubblici e privati

Si fa presente che non risulta possibile procedere ad un completo confronto dei dati per ramo di attività economica con i corrispondenti dati del 1971, in quanto la relativa classificazione ha subito una profonda revisione (cfr. Istituto Centrale di Statistica — *Classificazione delle attività economiche, Metodi e Norme, Serie C, n. 8, Maggio 1981*), essendo stato necessario renderla ragguagliabile alla NACE (Nomenclatura generale delle attività economiche nelle Comunità Europee) concordata in sede comunitaria.

ABITAZIONE, STANZA, ALTRO TIPO DI ALLOGGIO

Ai fini del censimento, per abitazione s'intende un insieme di vani, o anche un vano solo, destinato funzionalmente ad uso di alloggio, che dispone di un ingresso indipendente su strada, pianerottolo, cortile, terrazza, ballatoio, e simili e che alla data del censimento è occupata o è destinata ad essere occupata da una famiglia o da più famiglie coabitanti.

Un'abitazione si considera occupata se in essa abitano una o più persone aventi la dimora abituale nel Comune di censimento, anche se temporaneamente assenti alla data del censimento stesso; non occupata se in essa non abita alcuna persona o se è abitata solo da persone temporaneamente presenti nel Comune di censimento (è il caso ad esempio di studenti che frequentano un corso di studi nel Comune di censimento).

È da considerare non occupata l'abitazione:

- disponibile per la vendita o l'affitto;
- utilizzabile per vacanza in quanto chi ne dispone la occupa soltanto in uno o più periodi dell'anno (abitazioni ubicate generalmente in località turistiche);
- utilizzabile per lavoro, cioè se trattasi di abitazione secondaria che viene occupata saltuariamente da chi ne dispone per motivi di lavoro (ad esempio: casa di campagna destinata ai lavori agricoli nell'epoca del raccolto, abitazione secondaria situata generalmente in un Comune diverso da quello di dimora abituale utilizzata per lo svolgimento della propria attività lavorativa);
- non occupata per altro motivo in quanto già venduta o affittata, ma non ancora occupata; non più occupata da chi ne dispone, per trasferimento a seguito di emigrazione definitiva verificatasi in particolare nelle zone montane di spopolamento.

Il titolo di godimento dell'abitazione fa riferimento al titolo in base al quale la famiglia dispone dell'abitazione stessa. I titoli di godimento considerati sono:

- *proprietà*, alla quale è stato assimilato l'usufrutto; sotto tale voce sono comprese anche le abitazioni a riscatto;
- *affitto*, che comprende anche il subaffitto;
- *altro titolo*, per i casi di uso gratuito dell'abitazione, di godimento per prestazione di servizi, ecc.

L'epoca di costruzione o di ricostruzione fa riferimento all'anno di ultimazione della costruzione o ricostruzione. Nel caso in cui l'abitazione sia stata costruita in anno posteriore a quello del relativo fabbricato, a seguito di ricostruzione parziale, ampliamento o sopraelevazione, è stato considerato l'anno di termine della ricostruzione, dell'ampliamento o della sopraelevazione.

Per quanto concerne la superficie dell'abitazione è da tener presente che essa fa riferimento alla superficie dei pavimenti delle stanze e dei vani accessori con esclusione della superficie di balconi, terrazze, verande, cantine, garages, portici, loggiati, solai, cortili, ecc.

Per stanza s'intende un locale, facente parte di un'abitazione, che riceve aria e luce dall'esterno ed ha dimensioni tali da consentire la collocazione di un letto lasciando lo spazio utile per il movimento di una persona. La cucina, se risponde a tale definizione, è considerata stanza.

Per altro tipo di alloggio s'intende il locale che, pur non essendo funzionalmente destinato ad abitazione di una famiglia (cantina, soffitta, magazzino, negozio, ufficio, ecc.) ovvero non avendo le caratteristiche proprie dell'abitazione (roulotte, natante, grotta, carrozzone, ecc.), risulta alla data del censimento occupato di fatto da una o più famiglie residenti.

FABBRICATO

Per fabbricato s'intende qualsiasi costruzione, comprendente almeno un'abitazione, isolata da vie o spazi vuoti oppure separata da altre costruzioni mediante muri maestri che si elevano, senza soluzione di continuità, dalle fondamenta al tetto, che disponga di uno o più accessi all'esterno e che possa avere una o più scale autonome.

3. — AVVERTENZE ALLE TAVOLE

TAVOLE COMUNALI

Tavola 1:

— l'elenco dei Comuni che hanno subito variazioni territoriali e di nome tra il 1971 ed il 1981 è riportato in Appendice (punto C);

— i dati sulla superficie territoriale dei Comuni sono stati forniti dagli Uffici Tecnici Erariali; si fa presente che eventuali variazioni di superficie di minima entità non segnalate in Appendice sono conseguenti a verifiche periodiche effettuate dagli stessi Uffici Tecnici Erariali.

Per quanto concerne le superfici delle zone di territorio in contestazione tra due o più Comuni (Appendice punto D) rilevate in sede di predisposizione delle basi territoriali del censimento, è da tener presente che esse costituiscono un *di cui* delle superfici totali dei Comuni.

Ai fini dell'imputazione delle superfici contestate alla superficie totale dell'uno o dell'altro Comune interessato, si è avuto riguardo alle circoscrizioni comunali, quali risultano delimitate sulle carte topografiche al 25.000 edite dall'Istituto Geografico Militare, nel presupposto che tali circoscrizioni facciano riferimento alle medesime risultanze catastali da cui sono desunte le superfici dei Comuni.

In mancanza di altro valido criterio, l'attribuzione delle superfici contestate è stata necessariamente omessa nei pochi casi in cui i confini comunali sono rimasti indefiniti anche sulla cartografia I.G.M.;

— la densità della popolazione residente (numero medio di abitanti per Km²) è data dal rapporto fra il totale della popolazione residente di ciascun Comune e la superficie territoriale del Comune stesso espressa in Km².

Tavola 2:

tra le persone temporaneamente assenti per motivi di lavoro risultano anche quelle che hanno seguito familiari recatisi in altri Comuni o all'estero per motivi di lavoro.

Tavola 6:

per corso di formazione professionale s'intende un corso che abbia tutti i seguenti requisiti:

- durata non inferiore a tre mesi;
- rilascio di un attestato;
- utilizzazione per migliorare o adeguare la capacità professionale.

Tavole 9 e 10:

i rami in cui si articola la classificazione delle attività economiche risultano così raggruppati:

- agricoltura, caccia, foreste e pesca: ramo 0;
- industrie: rami 1, 2, 3, 4 e 5;
- altre attività: rami 6, 7, 8 e 9.

Tavola 12:

le persone che lavorano e frequentano un corso di studi regolare e/o di formazione professionale sono comprese fra gli *occupati*; le persone che frequentano un corso regolare di studi ed un corso di formazione professionale sono comprese fra gli *scolari e studenti*; in quest'ultimo gruppo sono pure compresi i bambini che frequentano la scuola materna.

Tavola 14:

per l'individuazione delle famiglie composte da coniugi, coniugi e figli, genitori e figli, si è fatto riferimento alla figura del capo famiglia e quindi, nel caso di questa tavola, la famiglia composta ad esempio dal capo famiglia e da uno dei suoi genitori risulta sotto la voce *altro tipo di famiglia*.

Tavola 15:

per il calcolo del numero medio di occupanti per stanza non si è tenuto conto delle stanze adibite esclusivamente ad altro uso.

Tavola 19:

per quanto concerne l'acqua potabile di acquedotto e il gabinetto, l'espressione *fuori dell'abitazione* sta ad intendere che il servizio si trova o nel corpo del fabbricato che comprende l'abitazione (ballatoio, pianerottolo, ecc.) o nel cortile, giardino o orto annessi al fabbricato stesso, a disposizione dei soli occupanti dell'abitazione o del fabbricato e non del pubblico in genere.

Si fa inoltre presente che per *bagno* s'intende un impianto di vasca e/o doccia.

Tavola 22:

è da tener presente che le abitazioni che dispongono di servizi installati sommate a quelle che non ne dispongono danno il totale abitazioni solo nel caso in cui sia sempre stata fornita risposta ai relativi quesiti.

TAVOLE PROVINCIALI

Tavole 4, 12, 13, 18, 30:

cfr. nota alle tavole comunali 9 e 10 (nella tavola 13 è enucleato altresì il ramo "commercio, pubblici servizi, alberghi, riparazioni di beni di consumo e di veicoli").

Tavola 9:

per notizie sui contenuti delle singole categorie vedi Appendice (punto E); la popolazione attiva in condizione professionale considerata in tale tavola comprende anche i militari in servizio di leva.

Tavole 10 e 13:

le posizioni nella professione risultano raggruppate nel modo seguente:

- *indipendenti*: imprenditori, liberi professionisti, lavoratori in proprio, coadiuvanti;
- *dipendenti*: tutte le altre.

Tavola 18:

i componenti in condizione non professionale sono stati classificati secondo il settore di attività economica dei componenti in condizione professionale.

Tavola 20:

le famiglie che occupano un'abitazione o un altro tipo di alloggio sono quelle che occupano l'alloggio a titolo principale.

Tavola 22:

nella voce *altre convivenze* sono comprese le convivenze militari e di altri corpi accasermati.

Tavola 28:

sono considerate solo le famiglie che occupano le abitazioni a titolo principale.

Tavole 30 e 31:

i dati fanno riferimento alle persone che nel mercoledì precedente la data di compilazione del modello si sono recate al lavoro o a scuola rientrando nella stessa giornata alla propria dimora abituale.

Ai fini di una corretta interpretazione dei dati occorre tener presente che:

- i lavoratori-studenti hanno fatto riferimento al luogo di lavoro;
- coloro che esercitano la professione su mezzi di trasporto (autisti, ferrovieri, tramvieri, piloti, marittimi, ecc.) hanno indicato il luogo da cui prendono servizio (posteggio, stazione, deposito, aeroporto, porto, ecc.);
- il mezzo di trasporto è quello utilizzato per compiere il tratto più lungo (in termini di distanza e non di tempo) del tragitto casa/luogo di lavoro o studio.

Con riferimento alla Tav. 31, si precisa che tra gli studenti sono compresi i bambini che frequentano la scuola materna e le persone che frequentano corsi di formazione professionale.

4. – Diffusione dei dati

Allo scopo di favorire un'ampia utilizzazione dei dati raccolti con il censimento, si precisa quanto segue:

a) ad integrazione delle tavole riportate nel presente fascicolo, sono state elaborate le tavole non destinate alla pubblicazione, ma comunque disponibili per gli utilizzatori, riportate in Appendice (punto F);

b) sia le tavole pubblicate che quelle di cui alla lettera a) possono essere fornite su nastro magnetico;

c) le 23 tavole, contenenti i dati comunali, possono essere fornite per sezione di censimento; le 31 tavole, contenenti i dati provinciali, possono essere fornite per Comune, rispettivamente su tabulato o nastro magnetico;

d) le richieste comportano il rimborso delle spese vive sostenute per l'approntamento del supporto e devono essere inoltrate a:

Istituto Centrale di Statistica, Servizio Censimenti – Rep. CENS/A, Via Cesare Balbo, 16 – 00100 Roma.

5. – Qualità dei dati

Il problema del controllo della qualità dei dati, che costituisce una delle fasi più delicate di ogni indagine statistica, si presenta ancor più accentuato in occasione delle operazioni censuarie, dalla raccolta dei dati alla pubblicazione dei risultati.

Per assicurare, nei limiti del possibile, il più alto livello di attendibilità e coerenza dei risultati, l'Istituto ha previsto particolari procedure di controllo già nel corso delle operazioni di raccolta dei dati. In tale fase gli Uffici Comunali di Censimento, assistiti dagli Uffici Provinciali di Censimento, dagli Ispettori Provinciali e da Funzionari dell'ISTAT dislocati in tutte le Province, hanno provveduto alla revisione quantitativa dei *Fogli di famiglia* accertando che tutte le unità oggetto di rilevazione (abitazioni, famiglie e convivenze) fossero state censite. Al termine delle operazioni di raccolta dei dati gli Uffici Comunali di Censimento hanno provveduto alla revisione qualitativa dei questionari di rilevazione provvedendo a codificare le notizie che per loro natura non risultavano precodificate.

Nella fase di registrazione dei dati su supporto informatico (i tracciati records sono riportati in Appendice) l'Istituto ha posto in atto le misure necessarie ad assicurare la validità dell'operazione, inserendo nelle convenzioni stipulate con quelle Regioni, Amministrazioni provinciali e comunali che, a norma dell'art. 40, del D.P.R. 28 settembre 1981, n. 542, hanno provveduto ad eseguire in proprio tale lavorazione, oltre alla verifica anche il rispetto di particolari vincoli idonei ad assicurare in corrispondenza dei vari quesiti, la compatibilità dei codici registrati.

Analoghe procedure sono state seguite per il materiale fatto registrare direttamente a cura dell'ISTAT.

In entrambi i casi, è stata attivata una procedura di controllo effettuando una nuova verifica su un campione del materiale registrato. Tale operazione ha consentito di accertare che il livello di errore attribuibile all'approntamento dell'input è risultato generalmente inferiore al 5 per mille.

Il controllo finale sulla validità dei risultati è stato attuato attraverso una complessa procedura elettronica per la messa a punto quantitativa e qualitativa del materiale.

Trattasi di una procedura articolata in varie fasi di lavoro, succintamente illustrate nei punti che seguono.

1) *Verifica della sequenzialità dei dati indicativi dei Fogli di famiglia e di convivenza*(codici di Provincia, Comune, sezione e numero d'ordine del *Foglio*).

In tale sede sono state tra l'altro individuate eventuali situazioni irregolari con specifico riferimento alla completezza delle risposte fornite ai singoli quesiti del *Foglio di famiglia*. Questa analisi ha evidenziato, in alcuni casi, la necessità di dover ricorrere sistematicamente ai singoli questionari di rilevazione per una ulteriore revisione, codifica e nuova registrazione degli stessi.

2) *Messa a punto qualitativa dei Fogli di censimento*.

I records registrati sono stati sottoposti al vaglio di un complesso programma di controllo che prevede l'imposizione automatica, sotto determinate condizioni, dei codici eventualmente mancanti o non validi e l'aggiustamento dei codici registrati in caso di accertata incongruenza. Tale controllo esteso agli incroci tra le modalità previste dal piano di pubblicazione, è stato dapprima effettuato all'interno del singolo tipo record e poi esteso tra tipi records.

In altri termini si è assicurata:

- la completezza delle risposte per singolo quesito all'interno dello stesso tipo record;
- la congruità delle risposte fornite relativamente ad ogni tipo record scegliendo all'interno di esso un carattere come fondamentale;
- la congruità delle risposte fornite tra i records relativi alla stessa famiglia o convivenza, in corrispondenza di alcuni quesiti ritenuti come fondamentali.

I controlli di congruità e i conseguenti aggiustamenti sono stati effettuati sulla base di standards conosciuti.

In particolare i quesiti scelti come riferimento (*specie dell'alloggio* per il record dell'abitazione; *anno di nascita* e, per le caratteristiche occupazionali, *la professione*, per i records relativi alle persone) sono stati ritenuti validi solo se confermati dalla presenza di determinate informazioni in altri quesiti ad essi strettamente connessi. In caso contrario si è proceduto alla loro rettifica sulla base di indicazioni desunte dagli altri quesiti. Da segnalare, infine, che gli interventi sui singoli quesiti avvengono nell'ambito della logica che li lega, come specificato in seguito.

Per fornire ulteriori elementi conoscitivi, nei prospetti che seguono sono riportati, a livello provinciale, i valori percentuali degli aggiustamenti effettuati sui quesiti del foglio di famiglia distintamente per:

Interventi di tipo 1

- annullamento delle risposte fornite a particolari quesiti per i quali, sotto determinate condizioni, non era prevista risposta; interventi relativi a casi di mancata risposta; codici non validi.

Interventi di tipo 2

- interventi relativi ad incongruità logiche riscontrate all'interno del quesito o dei quesiti.

Interventi di tipo 3

- interventi relativi ad incongruità logiche tra tipi records.
Le percentuali degli aggiustamenti sono calcolate sul totale delle frequenze relative alle risposte fornite in relazione al quesito considerato.

PROVINCIA DI MASSA-CARRARA

Incidenza percentuale degli aggiustamenti effettuati per tipo di intervento e quesito

A - ABITAZIONI

QUESITI	TIPO 1	TIPO 2	QUESITI	TIPO 1	TIPO 2
Specie dell'alloggio	—	0,91	Superficie	1,48	2,37
Caratteristiche del fabbricato	2,78	0,46	Acqua potabile	0,42	0,15
Proprietario	1,74	0,25	Gabinetto	0,47	0,79
Titolo di godimento	3,58	0,20	— scarico	2,39	1,69
Epoca di costruzione	1,81	0,21	Bagno	0,84	—
Stanze:			Elettricità	0,38	—
— adibite ad abitazione	0,19	0,04	Riscaldamento	0,38	0,82
— cucina	—	0,61			
— adibite ad altro uso	—	0,24	TOTALE	1,40	0,50

B - POPOLAZIONE RESIDENTE E TEMPORANEAMENTE PRESENTE

QUESITI	TIPO 1	TIPO 2	QUESITI	TIPO 1	TIPO 2
Relazione di parentela e posizione nella convivenza	0,12	0,21	Frequenza corso professionale	3,90	0,01
Sesso	0,13	0,14	Condizione 1981	2,07	0,74
Stato civile	0,31	0,43	Ore lavorate nella settimana	0,16	—
Luogo di nascita	2,43	0,99	Professione	2,66	1,87
Data di nascita	0,15	0,01	Posizione nella professione	7,40	8,23
Cittadinanza	0,64	—	Attività economica	8,82	7,51
Presenza e motivo dell'assenza	0,81	0,67	Condizione 1976	5,37	3,89
Residenza 1976	1,80	0,12	Pendolarità - luogo di lavoro o di studio	—	5,93
Istruzione	3,88	0,53	Pendolarità - altri quesiti	8,70	—
Corso regolare di studi	3,68	0,81	TOTALE	2,49	0,90
Frequenza scuola materna	1,10	0,05			

C - VERIFICHE DI CONGRUITÀ TRA RECORDS

TIPO 3

Specie di alloggio	0,98
Relazione di parentela	0,58
Annullamenti di records doppi e/o anomali	0,35
Mancati accoppiamenti tra famiglia principale e famiglia/e coabitanti (*)	10,16

(*) Percentuale calcolata sul totale delle famiglie coabitanti e le relative famiglie principali.

Il materiale relativo alla Provincia di Massa-Carrara non ha evidenziato carenze di rilievo ed inoltre non ha richiesto l'effettuazione di rifacimenti o nuove codifiche.

A scopo esemplificativo, distintamente per tipo di intervento, si riportano di seguito alcuni casi verificatisi con maggior frequenza.

Per gli interventi di tipo 1 ai quesiti relativi alla *condizione professionale o non professionale nella settimana precedente la data del censimento* e alla *condizione professionale o non professionale nell'ottobre del '76* doveva essere fornita risposta solo se la persona aveva compiuto, alla data del censimento, rispettivamente i 14 ed i 19 anni.

Per gli interventi di tipo 2:

- il quesito *stanze* è stato messo in relazione con la superficie dell'abitazione verificando la congruità del dato della superficie media per stanza;
- nell'ambito del quesito relativo alla *condizione professionale o non professionale nella settimana precedente la data del censimento* sono stati messi in relazione la *professione, arte o mestiere esercitato*, la *posizione nella professione* e la *categoria di attività economica*. I codici delle tre caratteristiche occupazionali sono stati collegati tra loro mediante una tabella a tripla entrata verificandone la reciproca compatibilità e sostituendo successivamente gli eventuali codici non validi. Il codice non valido è stato individuato in funzione di quelli ritenuti validi. Per alcune particolari professioni è stata inoltre controllata la compatibilità tra la professione, l'età ed il titolo di studio.

Per i quesiti relativi al *luogo di studio o di lavoro, tempo impiegato e mezzo utilizzato per gli spostamenti*, in considerazione della difficoltà di effettuare, in alcuni casi, una netta distinzione tra i due tipi di interventi, sono stati convenzionalmente attribuiti al tipo 1 quelli derivanti dai controlli di congruità delle varie risposte fornite all'interno del quesito ivi comprese le verifiche derivanti dalle risposte sul *tempo impiegato e mezzo utilizzato* per gli spostamenti extracomunali.

Sono stati attribuiti al tipo 2 quelli relativi al confronto tra *luogo di studio o di lavoro* ed alcune caratteristiche rilevate per lo stesso individuo. In particolare per tutti coloro per i quali era prevista una risposta al *luogo di studio o di lavoro* si è verificata l'esistenza e la compatibilità del codice indicato. Così ad esempio per coloro che si sono dichiarati *lavoranti a domicilio per conto d'impresa* è stato controllato che il codice fosse quello corrispondente a *lavora nella propria abitazione*.

Tra gli interventi di tipo 3 si segnala quello relativo al mancato accoppiamento tra il codice della famiglia principale ed il codice della famiglia o delle famiglie coabitanti. Tale inconveniente è da attribuirsi alla diversità dei codici che ne avrebbero dovuto consentire l'esatto accoppiamento.

Da segnalare infine che, nel periodo immediatamente successivo alla raccolta dei dati, l'ISTAT ha attivato tre distinte indagini campionarie: la prima con lo scopo di verificare il grado di copertura del censimento; la seconda con l'obiettivo di raccogliere, con riferimento ad alcuni fondamentali caratteri della popolazione residente, informazioni sulla qualità dei risultati; la terza tendente ad accertare la corrispondenza tra i risultati del censimento e la posizione anagrafica delle famiglie. I risultati delle predette indagini formeranno oggetto di pubblicazione.

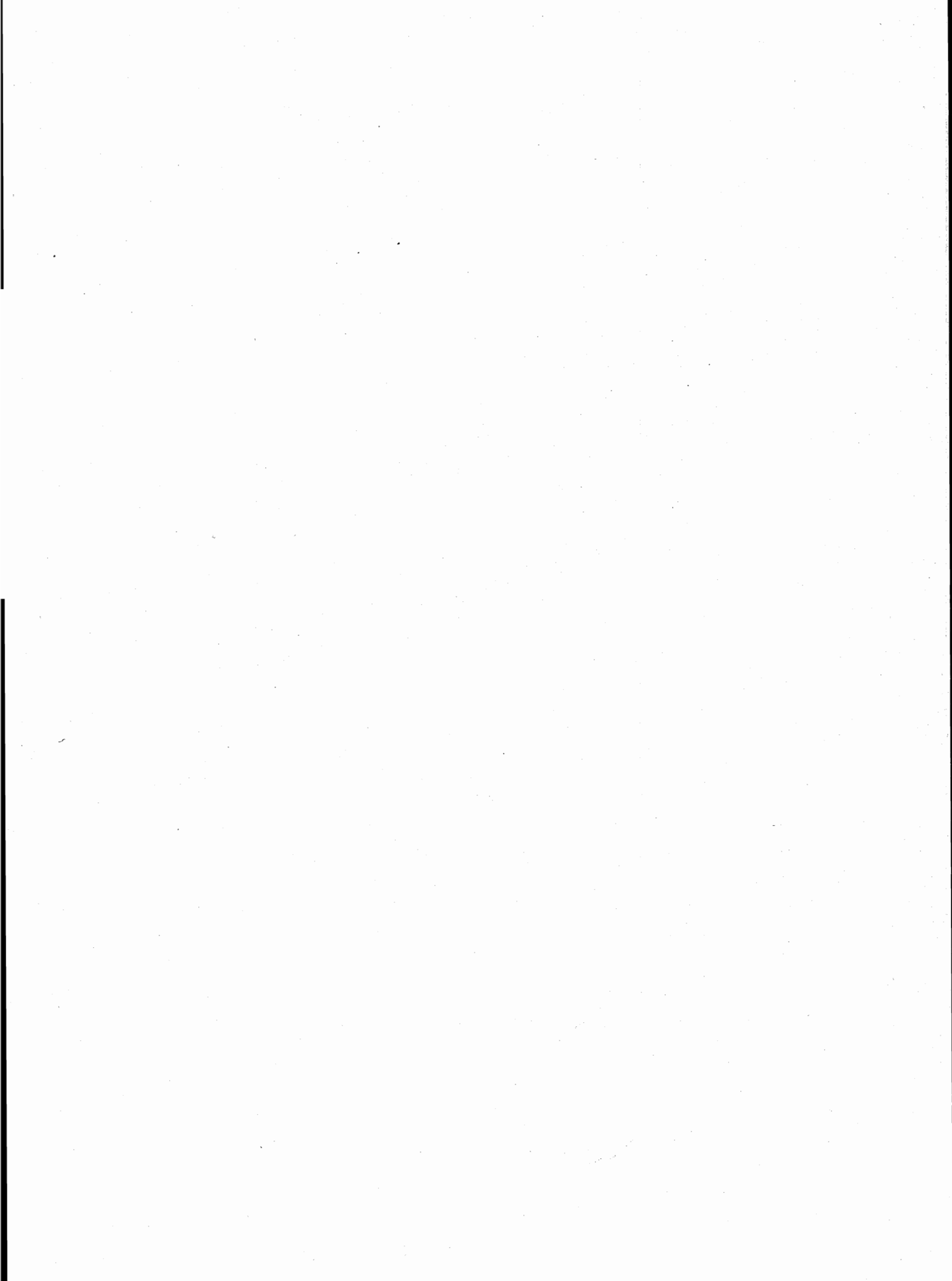

parte prima
dati comunali

1994

1995

1996

1997

1998

1999

2000

2001

2002

2003

2004

2005

2006

2007

2008

2009

2010

2011

2012

2013

2014

2015

2016

2017

2018

2019

2020

2021

2022

2023

2024

2025

2026

2027

TAV. 1 - Superficie territoriale e densità - Popolazione residente e popolazione presente, per sesso

Codice dei Comuni	COMUNI	Superficie territoriale km ²	Densità ab/km ²	POPOLAZIONE RESIDENTE			POPOLAZIONE PRESENTE			
				Maschi	Femmine	TOTALE	Maschi	Femmine	TOTALE	
									N.	di cui tempora- neamente presente
001	AULLA	59,79	174	5.095	5.320	10.415	5.072	5.250	10.322	228
002	BAGNONE	73,79	35	1.210	1.360	2.570	1.186	1.341	2.527	43
003	CARRARA	71,27	964	32.830	35.872	68.702	32.833	36.161	68.994	1.599
004	CASOLA IN LUNIGIANA	42,53	36	742	809	1.551	734	788	1.522	43
005	COMANO	54,67	18	453	513	966	439	499	938	14
006	FILATTIERA	48,97	56	1.345	1.420	2.765	1.336	1.411	2.747	59
007	FIVIZZANO	176,81	58	4.931	5.350	10.281	4.930	5.343	10.273	273
008	FOSDINOVO	52,41	85	2.195	2.269	4.464	2.148	2.278	4.426	76
009	LICCIANA NARDI	55,96	80	2.189	2.266	4.455	2.214	2.284	4.498	161
010	MASSA	94,13	698	31.919	33.768	65.687	31.890	33.953	65.843	1.276
011	MONTIGNOSO	16,67	524	4.319	4.419	8.738	4.218	4.357	8.575	46
012	MULAZZO	62,65	46	1.444	1.456	2.900	1.413	1.438	2.851	21
013	PODENZANA	17,20	81	678	714	1.392	661	708	1.369	19
014	PONTREMOLI	182,68	55	4.731	5.375	10.106	4.538	5.284	9.822	268
015	TRESANA	44,08	51	1.067	1.179	2.246	1.038	1.143	2.181	25
016	VILAFRANCA IN LUNIGIANA	29,49	153	2.124	2.374	4.498	2.105	2.356	4.461	71
017	ZERI	73,61	24	869	925	1.794	838	899	1.737	36
	TOTALE PROVINCIA	1.156,71	176	98.141	105.389	203.530	97.593	105.493	203.086	4.258

TAV. 2 - Popolazione residente temporaneamente assente per sesso, luogo di presenza e motivo dell'assenza

Codice dei Comuni	COMUNI	IN ALTRI COMUNI				ALL'ESTERO				TOTALE	
		TOTALE		di cui per motivi di lavoro		TOTALE		di cui per motivi di lavoro		MF	M
		MF	M	MF	M	MF	M	MF	M		
001	AULLA	271	158	70	43	50	30	41	28	321	188
002	BAGNONE	78	37	22	12	8	7	7	6	86	44
003	CARRARA	1.116	697	300	191	191	146	136	114	1.307	843
004	CASOLA IN LUNIGIANA	70	32	18	9	2	2	2	2	72	34
005	COMANO	40	21	20	12	2	2	1	1	42	23
006	FILATTIERA	61	33	27	12	16	11	13	9	77	44
007	FIVIZZANO	256	129	91	40	25	21	14	14	281	150
008	FOSDINOVO	100	67	24	15	14	12	13	11	114	79
009	LICCIANA NARDI	118	75	43	29	—	—	—	—	118	75
010	MASSA	1.011	655	238	161	109	76	69	59	1.120	731
011	MONTIGNOSO	193	109	43	20	16	10	12	7	209	119
012	MULAZZO	63	35	29	18	7	3	6	3	70	38
013	PODENZANA	42	25	14	8	—	—	—	—	42	25
014	PONTREMOLI	551	300	315	187	1	1	1	1	552	301
015	TRESANA	82	37	16	12	8	7	3	3	90	44
016	VILLAFRANCA IN LUNIGIANA	100	48	36	17	8	5	7	5	108	53
017	ZERI	85	43	46	22	8	5	7	4	93	48
	TOTALE PROVINCIA	4.237	2.501	1.352	808	465	338	332	267	4.702	2.839

TAV. 4 - Popolazione residente

A —

Codice dei Comuni	COMUNI	CLASSI QUINQUENNALI DI ETÀ (anni)										
		Meno di 5	5 - 9	10 - 14	15 - 19	20 - 24	25 - 29	30 - 34	35 - 39	40 - 44	45 - 49	50 - 54
001	AULLA	462	617	633	730	699	673	652	651	714	684	746
002	BAGNONE	77	103	121	138	114	127	116	116	148	154	189
003	CARRARA	3.510	4.667	5.045	5.149	4.664	4.344	4.663	4.174	4.816	4.230	4.752
004	CASOLA IN LUNIGIANA	47	59	67	96	101	76	70	72	79	86	116
005	COMANO	24	41	58	64	48	42	43	47	50	62	66
006	FILATTIERA	69	137	155	184	161	124	138	144	162	215	201
007	FIVIZZANO	374	527	569	650	607	543	613	508	629	676	772
008	FOSDINOVO	190	256	279	312	242	217	297	289	314	276	317
009	LICCIANA NARDI	226	255	252	271	275	277	274	256	272	275	343
010	MASSA	3.556	4.562	4.847	5.515	5.059	4.672	4.712	4.069	4.571	4.319	4.499
011	MONTIGNOSO	528	591	662	676	666	610	670	570	610	576	582
012	MULAZZO	93	146	133	192	149	152	152	141	195	173	206
013	PODENZANA	61	87	87	86	69	85	87	85	90	78	89
014	PONTREMOLI	281	440	524	619	550	453	566	476	666	710	724
015	TRESANA	72	85	107	118	121	93	118	114	139	143	156
016	VILLAFRANCA IN LUNIGIANA	196	250	268	305	239	244	251	269	304	276	312
017	ZERI	64	104	68	92	75	90	82	76	96	116	148
	TOTALE PROVINCIA	9.830	12.927	13.875	15.197	13.839	12.822	13.514	12.057	13.855	13.049	14.218

TAV. 3 - Popolazione residente per sesso e stato civile

Codice dei Comuni	COMUNI	MASCHI					FEMMINE				
		CELIBI	CONIUGATI	SEPARATI LEGALMENTE	VEDOVI	DIVORZIATI	NUBILI	CONIUGATE	SEPARATE LEGALMENTE	VEDOVE	DIVORZIATE
001	AULLA	2.043	2.852	24	169	7	1.570	2.887	22	831	10
002	BAGNONE	462	674	7	66	1	375	672	5	305	3
003	CARRARA	13.783	17.811	283	878	75	12.281	17.979	329	5.153	130
004	CASOLA IN LUNIGIANA	284	402	6	48	2	235	393	1	178	2
005	COMANO	160	265	2	23	3	140	271	1	98	3
006	FILATTIERA	540	738	2	65	—	405	741	2	270	2
007	FIVIZZANO	1.864	2.845	21	191	10	1.462	2.903	25	954	6
008	FOSDINOVO	873	1.225	15	78	4	687	1.238	17	323	4
009	LICCIANA NARDI	828	1.265	9	83	4	671	1.265	8	321	1
010	MASSA	13.900	16.943	282	711	83	12.165	17.146	347	4.004	106
011	MONTIGNOSO	1.852	2.296	38	119	14	1.486	2.319	43	551	20
012	MULAZZO	592	790	4	55	3	386	786	8	274	2
013	PODENZANA	252	389	3	32	2	202	396	9	106	1
014	PONTREMOLI	1.833	2.662	22	198	16	1.642	2.723	23	983	4
015	TRESANA	399	617	6	44	1	272	632	1	270	4
016	VILLAFRANCA IN LUNIGIANA	799	1.246	10	66	3	734	1.269	9	360	2
017	ZERI	316	493	1	57	2	253	496	3	172	1
	TOTALE PROVINCIA	40.780	53.513	735	2.883	230	34.966	54.116	853	15.153	301

per sesso e classe di eta'**TOTALE**

						PARTICOLARI CLASSI DI ETA' (anni)									Codice dei Comuni
55 - 59	60 - 64	65 - 69	70 - 74	75 e più	TOTALE	Meno di 3	3 - 5	6 - 10	11 - 13	14 - 17	18	19 - 20	21 - 24		
741	534	620	521	738	10.415	252	328	625	380	564	150	314	528	001	
199	187	208	225	348	2.570	42	51	113	75	103	22	58	89	002	
4.745	3.283	3.657	3.115	3.888	68.702	1.981	2.349	4.875	3.052	4.069	1.052	1.909	3.748	003	
129	115	122	128	188	1.551	22	30	60	44	73	19	45	77	004	
97	62	68	79	115	966	15	17	43	35	51	13	21	40	005	
226	164	227	192	266	2.765	28	66	146	92	128	49	75	122	006	
869	556	733	706	949	10.281	216	254	538	351	477	156	240	495	007	
309	249	277	259	381	4.464	93	142	269	168	256	54	107	190	008	
316	222	281	286	374	4.455	127	152	244	157	209	53	121	216	009	
4.317	2.890	2.878	2.286	2.935	65.687	1.977	2.402	4.660	2.958	4.276	1.090	2.144	4.032	010	
554	376	359	339	369	8.738	291	351	604	384	560	143	246	544	011	
247	191	237	207	286	2.900	49	68	148	70	147	42	73	116	012	
102	61	94	92	139	1.392	32	50	84	49	70	18	35	52	013	
853	650	817	743	1.034	10.106	153	206	459	319	489	131	238	419	014	
145	156	190	196	293	2.246	44	45	89	65	90	22	55	93	015	
384	264	287	260	389	4.498	115	134	257	163	228	68	100	193	016	
153	116	142	133	229	1.794	32	56	98	38	61	19	44	55	017	
14.386	10.076	11.197	9.767	12.921	203.530	5.469	6.701	13.312	8.400	11.851	3.101	5.825	11.009		

segue TAV. 4 — Popolazione residente

B —

Codice dei Comuni	COMUNI	CLASSI QUINQUENNALI DI ETÀ (anni)										
		Meno di 5	5 - 9	10 - 14	15 - 19	20 - 24	25 - 29	30 - 34	35 - 39	40 - 44	45 - 49	50 - 54
001	AULLA	244	327	316	378	366	335	354	328	387	346	361
002	BAGNONE	38	39	64	58	64	71	65	65	79	79	97
003	CARRARA	1.788	2.381	2.573	2.644	2.364	2.183	2.311	2.109	2.380	2.074	2.286
004	CASOLA IN LUNIGIANA	24	37	29	46	53	42	35	39	38	44	59
005	COMANO	12	19	24	30	28	27	19	27	22	33	32
006	FILATTIERA	33	68	77	89	87	70	79	62	87	111	108
007	FIVIZZANO	191	264	281	324	302	300	329	259	313	331	383
008	FOSDINOVO	105	142	145	156	122	104	142	157	169	147	148
009	LICCIANA NARDI	122	125	136	131	128	143	148	140	134	138	182
010	MASSA	1.844	2.307	2.474	2.844	2.537	2.361	2.411	2.002	2.301	2.126	2.199
011	MONTIGNOSO	295	311	338	345	321	319	344	297	329	273	297
012	MULAZZO	54	78	68	99	92	67	93	75	98	99	103
013	PODENZANA	27	41	47	42	35	45	45	45	45	41	40
014	PONTREMOLI	139	218	277	316	265	236	315	240	324	341	352
015	TRESANA	30	48	57	62	63	52	62	67	68	68	83
016	VILLAFRANCA IN LUNIGIANA	86	116	125	145	115	131	136	134	159	135	137
017	ZERI	28	57	28	45	37	42	51	45	50	59	72
	TOTALE PROVINCIA	5.060	6.578	7.059	7.754	6.979	6.528	6.939	6.091	6.983	6.445	6.939

segue TAV. 4 — Popolazione residente

C —

Codice dei Comuni	COMUNI	CLASSI QUINQUENNALI DI ETÀ (anni)										
		Meno di 5	5 - 9	10 - 14	15 - 19	20 - 24	25 - 29	30 - 34	35 - 39	40 - 44	45 - 49	50 - 54
001	AULLA	218	290	317	352	333	338	298	323	327	338	385
002	BAGNONE	39	64	57	80	50	56	51	51	69	75	92
003	CARRARA	1.722	2.286	2.472	2.505	2.300	2.161	2.352	2.065	2.436	2.156	2.466
004	CASOLA IN LUNIGIANA	23	22	38	50	48	34	35	33	41	42	57
005	COMANO	12	22	34	34	20	15	24	20	28	29	34
006	FILATTIERA	36	69	78	95	74	54	59	82	75	104	93
007	FIVIZZANO	183	263	288	326	305	243	284	249	316	345	389
008	FOSDINOVO	85	114	134	156	120	113	155	132	145	129	169
009	LICCIANA NARDI	104	130	116	140	147	134	126	116	138	137	161
010	MASSA	1.712	2.255	2.373	2.671	2.522	2.311	2.301	2.067	2.270	2.193	2.300
011	MONTIGNOSO	233	280	324	331	345	291	326	273	281	303	285
012	MULAZZO	39	68	65	93	57	85	59	66	97	74	103
013	PODENZANA	34	46	40	44	34	40	42	40	45	37	49
014	PONTREMOLI	142	222	247	303	285	217	251	236	342	369	372
015	TRESANA	42	37	50	56	58	41	56	47	71	75	73
016	VILLAFRANCA IN LUNIGIANA	110	134	143	160	124	113	115	135	145	141	175
017	ZERI	36	47	40	47	38	48	41	31	46	57	76
	TOTALE PROVINCIA	4.770	6.349	6.816	7.443	6.860	6.294	6.575	5.966	6.872	6.604	7.279

per sesso e classe di eta'

MASCHI

						PARTICOLARI CLASSI DI ETA' (anni)									Codice dei Comuni
55 - 59	60 - 64	65 - 69	70 - 74	75 e più	TOTALE	Meno di 3	3 - 5	6 - 10	11 - 13	14 - 17	18	19 - 20	21 - 24		
339	253	273	225	263	5.095	126	182	329	195	288	78	158	275	001	
102	78	80	100	131	1.210	21	27	42	35	47	10	27	54	002	
2.196	1.455	1.612	1.248	1.226	32.830	1.011	1.202	2.491	1.552	2.061	548	993	1.892	003	
62	46	59	54	75	742	11	18	35	18	34	10	20	43	004	
42	29	30	38	41	453	6	10	20	16	21	5	11	24	005	
91	90	104	82	107	1.345	13	32	75	44	58	24	42	66	006	
430	236	347	311	330	4.931	108	131	276	170	237	70	132	238	007	
149	113	134	124	138	2.195	49	84	149	79	133	25	58	93	008	
155	105	129	128	145	2.189	64	79	130	80	108	20	54	107	009	
2.063	1.293	1.282	909	966	31.919	1.055	1.198	2.362	1.497	2.234	553	1.088	2.019	010	
268	147	165	133	137	4.319	168	184	311	205	280	76	118	268	011	
125	77	126	80	110	1.444	32	35	77	38	79	19	40	71	012	
56	32	43	38	56	678	13	26	38	28	36	9	13	29	013	
387	288	339	310	384	4.731	76	104	232	174	253	63	112	201	014	
63	74	91	76	103	1.067	21	21	47	37	40	12	33	49	015	
189	126	127	123	140	2.124	45	71	117	77	111	30	43	93	016	
81	46	79	58	91	869	13	28	49	17	24	10	28	26	017	
6.798	4.488	5.020	4.037	4.443	98.141	2.832	3.432	6.780	4.262	6.044	1.562	2.970	5.548		

per sesso e classe di eta'

FEMMINE

						PARTICOLARI CLASSI DI ETA' (anni)									Codice dei Comuni
55 - 59	60 - 64	65 - 69	70 - 74	75 e più	TOTALE	Meno di 3	3 - 5	6 - 10	11 - 13	14 - 17	18	19 - 20	21 - 24		
402	281	347	296	475	5.320	126	146	296	185	276	72	156	253	001	
97	109	128	125	217	1.360	21	24	71	40	56	12	31	35	002	
2.549	1.828	2.045	1.867	2.662	35.872	970	1.147	2.384	1.500	2.008	504	916	1.856	003	
67	69	63	74	113	809	11	12	25	26	39	9	25	34	004	
55	33	38	41	74	513	9	7	23	19	30	8	10	16	005	
135	74	123	110	159	1.420	15	34	71	48	70	25	33	56	006	
439	320	386	395	619	5.350	108	123	262	181	240	86	108	257	007	
160	136	143	135	243	2.269	44	58	120	89	123	29	49	97	008	
161	117	152	158	229	2.266	63	73	114	77	101	33	67	109	009	
2.254	1.597	1.596	1.377	1.969	33.768	922	1.204	2.298	1.461	2.042	537	1.056	2.013	010	
286	229	194	206	232	4.419	123	167	293	179	280	67	128	276	011	
122	114	111	127	176	1.456	17	33	71	32	68	23	33	45	012	
46	29	51	54	83	714	19	24	46	21	34	9	22	23	013	
466	362	478	433	650	5.375	77	102	227	145	236	68	126	218	014	
82	82	99	120	190	1.179	23	24	42	28	50	10	22	44	015	
195	138	160	137	249	2.374	70	63	140	86	117	38	57	100	016	
72	70	63	75	138	925	19	28	49	21	37	9	16	29	017	
7.588	5.588	6.177	5.730	8.478	105.389	2.637	3.269	6.532	4.138	5.807	1.539	2.855	5.461		

TAV. 5 - Popolazione residente in età da 6 anni in poi

Codice dei Comuni	COMUNI	FORNITI DI TITOLO DI STUDIO							
		LAUREA		DIPLOMA		LICENZA MEDIA INFERIORE		LICENZA ELEMENTARE	
		MF	M	MF	M	MF	M	MF	M
001	AULLA	147	94	997	519	2.300	1.354	4.491	2.106
002	BAGNONE	58	38	216	119	406	230	1.166	558
003	CARRARA	1.871	1.100	9.188	4.794	14.776	8.165	27.149	12.117
004	CASOLA IN LUNIGIANA	19	15	166	88	217	116	595	311
005	COMANO	12	8	95	43	172	99	408	198
006	FILATTIERA	22	16	268	137	431	247	1.285	636
007	FIVIZZANO	111	77	838	416	1.918	1.115	4.659	2.243
008	FOSDINOVO	57	35	362	181	942	529	1.966	943
009	LICCIANA NARDI	50	34	297	160	994	545	1.806	901
010	MASSA	1.652	1.013	8.548	4.366	14.495	8.125	25.406	11.821
011	MONTIGNOSO	137	87	845	416	1.894	1.077	3.615	1.749
012	MULAZZO	21	15	181	93	502	291	1.234	637
013	PODENZANA	9	5	85	39	266	152	648	338
014	PONTREMOLI	297	181	1.296	621	1.668	890	4.394	2.071
015	TRESANA	24	15	149	77	368	222	863	456
016	VILLAFRANCA IN LUNIGIANA	79	52	423	207	891	513	2.017	933
017	ZERI	11	9	101	50	248	137	759	379
	TOTALE PROVINCIA	4.577	2.794	24.055	12.326	42.488	23.807	82.461	38.397

TAV. 6 - Popolazione residente che frequenta corsi regolari di studio

Codice dei Comuni	COMUNI	CORSO REGOLARE DI STUDI							
		6 - 13		14 - 18		19 e più		TOTALE	
		MF	M	MF	M	MF	M	MF	M
001	AULLA	1.001	522	439	216	180	100	1.620	838
002	BAGNONE	187	77	87	41	38	24	312	142
003	CARRARA	7.909	4.034	3.516	1.729	1.985	1.077	13.410	6.840
004	CASOLA IN LUNIGIANA	104	53	56	27	23	10	183	90
005	COMANO	78	36	44	15	13	7	135	58
006	FILATTIERA	238	119	126	63	42	24	406	206
007	FIVIZZANO	886	445	418	192	150	91	1.454	728
008	FOSDINOVO	437	228	192	99	72	44	701	371
009	LICCIANA NARDI	401	210	171	85	66	32	638	327
010	MASSA	7.597	3.848	3.410	1.758	1.781	975	12.788	6.581
011	MONTIGNOSO	986	514	416	212	161	99	1.563	825
012	MULAZZO	218	115	114	54	38	24	370	193
013	PODENZANA	132	65	51	28	14	5	197	98
014	PONTREMOLI	777	405	501	255	218	115	1.496	775
015	TRESANA	154	84	71	32	28	20	253	136
016	VILLAFRANCA IN LUNIGIANA	420	194	219	109	100	44	739	347
017	ZERI	136	66	45	14	15	7	196	87
	TOTALE PROVINCIA	21.661	11.015	9.876	4.929	4.924	2.698	36.461	18.642

per sesso e grado di istruzione

TOTALE		ALFABETI PRIVI DI TITOLO DI STUDIO				ANALFABETI				TOTALE		Codice dei Comuni
		TOTALE		di cui in età da 55 anni in poi		TOTALE		di cui in età da 55 anni in poi				
MF	M	MF	M	MF	M	MF	M	MF	M	MF	M	
7.935	4.073	1.724	658	956	297	176	56	149	39	9.835	4.787	001
1.846	945	549	190	403	139	82	27	67	21	2.477	1.162	002
52.984	26.176	10.756	4.275	4.750	1.443	632	166	495	99	64.372	30.617	003
997	530	458	170	345	124	44	13	37	12	1.499	713	004
687	348	232	83	170	58	15	6	14	5	934	437	005
2.006	1.036	617	246	419	149	48	18	42	15	2.671	1.300	006
7.526	3.851	2.021	768	1.307	449	264	73	229	58	9.811	4.692	007
3.327	1.688	788	333	443	162	114	41	108	36	4.229	2.062	008
3.147	1.640	924	377	563	199	105	29	95	24	4.176	2.046	009
50.101	25.325	9.792	3.928	3.960	1.226	1.415	413	1.137	300	61.308	29.666	010
6.491	3.329	1.435	589	654	213	170	49	130	32	8.096	3.967	011
1.938	1.036	754	307	510	186	91	34	80	28	2.783	1.377	012
1.008	534	278	98	179	60	24	7	21	5	1.310	639	013
7.655	3.763	1.938	738	1.371	471	154	50	136	39	9.747	4.551	014
1.404	770	696	250	528	177	57	5	54	5	2.157	1.025	015
3.410	1.705	769	283	442	146	70	20	63	18	4.249	2.008	016
1.119	575	533	234	352	144	54	19	48	17	1.706	828	017
153.581	77.324	34.264	13.527	17.352	5.643	3.515	1.026	2.905	753	191.360	91.877	

e/o corsi di formazione professionale, per sesso e classe di età

di cui occupati		CORSO DI FORMAZIONE PROFESSIONALE										Codice dei Comuni
		14 - 16		17 - 19		20 e più		TOTALE		di cui occupati		
MF	M	MF	M	MF	M	MF	M	MF	M	MF	M	
31	20	19	6	14	5	36	17	69	28	22	12	001
5	4	1	—	3	—	4	1	8	1	3	1	002
236	170	72	38	79	36	236	131	387	205	156	103	003
3	2	3	2	1	—	6	3	10	5	2	—	004
1	1	—	—	2	—	—	—	2	—	1	—	005
4	3	5	4	5	3	9	5	19	12	6	4	006
15	13	9	6	12	4	52	25	73	35	38	19	007
15	11	9	3	5	1	15	7	29	11	6	4	008
7	6	6	4	3	—	15	6	24	10	8	6	009
215	147	81	46	137	52	310	148	528	246	189	110	010
21	15	17	11	9	6	37	12	63	29	22	11	011
2	2	2	1	1	—	9	6	12	7	5	3	012
2	1	3	2	2	1	4	2	9	5	2	2	013
22	15	5	4	15	5	53	19	73	28	37	18	014
2	2	—	—	2	1	8	5	10	6	7	4	015
13	9	1	—	9	2	20	7	30	9	11	6	016
4	2	3	1	1	—	5	1	9	2	3	1	017
598	423	236	128	300	116	819	395	1.355	639	518	304	

TAV. 7 - Popolazione residente attiva e non attiva per sesso

A — TOTALE

Codice dei Comuni	COMUNI	POPOLAZIONE ATTIVA				POPOLAZIONE NON ATTIVA	TOTALE	
		In condizione professionale			In cerca di prima occupazione			
		Occupati	Disoccupati	TOTALE				
001	AULLA	3.449	137	3.586	432	4.018	6.397	10.415
002	BAGNONE	770	19	789	74	863	1.707	2.570
003	CARRARA	21.318	899	22.217	2.139	24.356	44.346	68.702
004	CASOLA IN LUNIGIANA	437	19	456	61	517	1.034	1.551
005	COMANO	374	5	379	21	400	566	966
006	FILATTIERA	852	12	864	77	941	1.824	2.765
007	FIVIZZANO	3.159	122	3.281	361	3.642	6.639	10.281
008	FOSDINOVO	1.447	41	1.488	123	1.611	2.853	4.464
009	LICCIANA NARDI	1.413	50	1.463	148	1.611	2.844	4.455
010	MASSA	21.488	1.295	22.783	2.688	25.471	40.216	65.687
011	MONTIGNOSO	2.762	164	2.926	328	3.254	5.484	8.738
012	MULAZZO	914	27	941	77	1.018	1.882	2.900
013	PODENZANA	410	15	425	43	468	924	1.392
014	PONTREMOLI	3.028	48	3.076	329	3.405	6.701	10.106
015	TRESANA	683	28	711	56	767	1.479	2.246
016	VILLAFRANCA IN LUNIGIANA	1.422	62	1.484	87	1.571	2.927	4.498
017	ZERI	531	26	557	39	596	1.198	1.794
	TOTALE PROVINCIA	64.457	2.969	67.426	7.083	74.509	129.021	203.530

TAV. 8 - Popolazione residente attiva in condizione professionale,

A —

Codice dei Comuni	COMUNI	AGRICOLTURA RAMO 0	INDUSTRIE						
			RAMO 1			RAMO 2	RAMO 3	RAMO 4	RAMO 5
			1. A	1. B	TOTALE				
001	AULLA	206	20	69	89	150	546	317	374
002	BAGNONE	128	2	12	14	12	44	74	148
003	CARRARA	184	296	174	470	4.472	2.061	1.046	1.402
004	CASOLA IN LUNIGIANA	60	1	17	18	18	33	21	70
005	COMANO	109	2	4	6	4	21	11	63
006	FILATTIERA	123	1	8	9	17	101	41	101
007	FIVIZZANO	454	10	37	47	196	305	192	478
008	FOSDINOVO	153	7	17	24	68	166	128	198
009	LICCIANA NARDI	162	1	25	26	64	199	129	235
010	MASSA	561	55	145	200	3.613	2.720	981	2.356
011	MONTIGNOSO	72	11	18	29	480	263	145	455
012	MULAZZO	140	—	6	6	30	123	52	168
013	PODENZANA	18	5	5	10	18	78	41	69
014	PONTREMOLI	270	14	70	84	87	191	123	392
015	TRESANA	94	4	2	6	25	92	69	112
016	VILLAFRANCA IN LUNIGIANA	93	8	17	25	63	155	188	169
017	ZERI	184	1	9	10	2	31	17	79
	TOTALE PROVINCIA	3.011	438	635	1.073	9.319	7.129	3.575	6.869

segue TAV. 7 — Popolazione residente attiva e non attiva per sesso

B — MASCHI

Codice dei Comuni	COMUNI	POPOLAZIONE ATTIVA				POPOLAZIONE NON ATTIVA	TOTALE	
		In condizione professionale			In cerca di prima occupazione			
		Occupati	Disoccupati	TOTALE				
001	AULLA	2.518	98	2.616	176	2.792	2.303	5.095
002	BAGNONE	559	7	566	29	595	615	1.210
003	CARRARA	15.638	633	16.271	915	17.186	15.644	32.830
004	CASOLA IN LUNIGIANA	330	7	337	22	359	383	742
005	COMANO	253	4	257	6	263	190	453
006	FILATTIERA	638	8	646	20	666	679	1.345
007	FIVIZZANO	2.324	79	2.403	141	2.544	2.387	4.931
008	FOSDINOVO	1.037	31	1.068	44	1.112	1.083	2.195
009	LICCIANA NARDI	1.056	29	1.085	57	1.142	1.047	2.189
010	MASSA	15.294	892	16.186	1.143	17.329	14.590	31.919
011	MONTIGNOSO	2.059	124	2.183	136	2.319	2.000	4.319
012	MULAZZO	696	15	711	35	746	698	1.444
013	PODENZANA	310	11	321	18	339	339	678
014	PONTREMOLI	2.063	31	2.094	138	2.232	2.499	4.731
015	TRESANA	486	17	503	27	530	537	1.067
016	VILLAFRANCA IN LUNIGIANA	1.046	16	1.062	16	1.078	1.046	2.124
017	ZERI	385	18	403	17	420	449	869
	TOTALE PROVINCIA	46.692	2.020	48.712	2.940	51.652	46.489	98.141

per sesso e ramo di attività economica

TOTALE

COMMERCIO RAMO 6			TRASPORTI E COMU- NICAZIONI RAMO 7	CREDITO E ASSICURAZIONE, SERVIZI ALLE IMPRESE, NOLEGGIO RAMO 8			PUBBLICA AMMINISTRAZIONE; SERVIZI PUBBLICI E PRIVATI RAMO 9			TOTALE	Codice dei Comuni
6. A	6. B	TOTALE		8. A	8. B	TOTALE	9. A	9. B	TOTALE		
599	76	675	324	39	90	129	395	381	776	3.586	001
116	2	118	54	6	11	17	47	133	180	789	002
3.908	438	4.346	1.826	541	610	1.151	1.235	4.024	5.259	22.217	003
82	10	92	27	3	5	8	51	58	109	456	004
61	7	68	21	4	2	6	36	34	70	379	005
135	10	145	143	10	14	24	58	102	160	864	006
426	67	493	222	46	46	92	244	558	802	3.281	007
246	49	295	100	19	21	40	119	197	316	1.488	008
226	22	248	99	10	24	34	108	159	267	1.463	009
4.126	397	4.523	995	324	543	867	1.761	4.206	5.967	22.783	010
584	50	634	129	32	48	80	198	441	639	2.926	011
187	23	210	67	4	6	10	47	88	135	941	012
76	12	88	29	4	9	13	24	37	61	425	013
578	32	610	344	103	68	171	170	634	804	3.076	014
135	18	153	48	4	9	13	28	71	99	711	015
282	34	316	148	28	25	53	64	210	274	1.484	016
76	7	83	51	7	3	10	33	57	90	557	017
11.843	1.254	13.097	4.627	1.184	1.534	2.718	4.618	11.390	16.008	67.426	

segue TAV. 8 — Popolazione residente attiva in condizione professionale,

B —

Codice dei Comuni	COMUNI	AGRICOLTURA RAMO 0	INDUSTRIE						
			RAMO 1			RAMO 2	RAMO 3	RAMO 4	RAMO 5
			1. A	1. B	TOTALE				
001	AULLA	115	20	68	88	136	507	222	358
002	BAGNONE	87	2	10	12	10	43	51	146
003	CARRARA	129	289	169	458	4.294	1.944	638	1.362
004	CASOLA IN LUNIGIANA	45	1	17	18	18	32	18	70
005	COMANO	51	2	4	6	3	20	9	63
006	FILATTIERA	96	1	8	9	15	95	25	98
007	FIVIZZANO	310	10	36	46	185	293	148	475
008	FOSDINOVO	102	7	16	23	60	152	77	190
009	LICCIANA NARDI	106	1	24	25	51	186	90	230
010	MASSA	356	52	137	189	3.451	2.503	651	2.294
011	MONTIGNOSO	47	10	17	27	465	250	96	449
012	MULAZZO	98	—	6	6	19	120	47	165
013	PODENZANA	14	5	4	9	15	74	25	68
014	PONTREMOLI	163	13	69	82	78	177	76	385
015	TRESANA	50	4	2	6	17	90	37	112
016	VILLAFRANCA IN LUNIGIANA	62	8	17	25	59	148	134	165
017	ZERI	120	1	9	10	2	29	14	78
	TOTALE PROVINCIA	1.951	426	613	1.039	8.878	6.663	2.358	6.708

segue TAV. 8 — Popolazione residente attiva in condizione professionale,

C —

Codice dei Comuni	COMUNI	AGRICOLTURA RAMO 0	INDUSTRIE						
			RAMO 1			RAMO 2	RAMO 3	RAMO 4	RAMO 5
			1. A	1. B	TOTALE				
001	AULLA	91	—	1	1	14	39	95	16
002	BAGNONE	41	—	2	2	2	1	23	2
003	CARRARA	55	7	5	12	178	117	408	40
004	CASOLA IN LUNIGIANA	15	—	—	—	—	1	3	—
005	COMANO	58	—	—	—	1	1	2	—
006	FILATTIERA	27	—	—	—	2	6	16	3
007	FIVIZZANO	144	—	1	1	11	12	44	3
008	FOSDINOVO	51	—	1	1	8	14	51	8
009	LICCIANA NARDI	56	—	1	1	13	13	39	5
010	MASSA	205	3	8	11	162	217	330	62
011	MONTIGNOSO	25	1	1	2	15	13	49	6
012	MULAZZO	42	—	—	—	11	3	5	3
013	PODENZANA	4	—	1	1	3	4	16	1
014	PONTREMOLI	107	1	1	2	9	14	47	7
015	TRESANA	44	—	—	—	8	2	32	—
016	VILLAFRANCA IN LUNIGIANA	31	—	—	—	4	7	54	4
017	ZERI	64	—	—	—	—	2	3	1
	TOTALE PROVINCIA	1.060	12	22	34	441	466	1.217	161

per sesso e ramo di attività economica

MASCHI

COMMERCIO RAMO 6			TRASPORTI E COMU- NICAZIONI RAMO 7	CREDITO E ASSICURAZIONE, SERVIZI ALLE IMPRESE, NOLEGGIO RAMO 8			PUBBLICA AMMINISTRAZIONE; SERVIZI PUBBLICI E PRIVATI RAMO 9			TOTALE	Codice dei Comuni
6. A	6. B	TOTALE		8. A	8. B	TOTALE	9. A	9. B	TOTALE		
305	73	378	288	25	44	69	317	138	455	2.616	001
51	2	53	52	5	10	15	39	58	97	566	002
1.931	420	2.351	1.667	408	413	821	972	1.635	2.607	16.271	003
32	10	42	22	2	4	6	41	25	66	337	004
26	7	33	21	4	2	6	33	12	45	257	005
59	10	69	128	9	11	20	52	39	91	646	006
190	66	256	186	30	33	63	210	231	441	2.403	007
120	45	165	89	13	17	30	110	70	180	1.068	008
114	21	135	87	9	16	25	88	62	150	1.085	009
2.053	380	2.433	862	236	356	592	1.351	1.504	2.855	16.186	010
330	50	380	111	26	27	53	150	155	305	2.183	011
96	21	117	62	2	2	4	41	32	73	711	012
37	12	49	27	2	7	9	19	12	31	321	013
305	32	337	292	80	49	129	142	233	375	2.094	014
70	17	87	43	4	7	11	25	25	50	503	015
140	32	172	128	21	20	41	55	73	128	1.062	016
35	7	42	48	6	2	8	30	22	52	403	017
5.894	1.205	7.099	4.113	882	1.020	1.902	3.675	4.326	8.001	48.712	

per sesso e ramo di attività economica

FEMMINE

COMMERCIO RAMO 6			TRASPORTI E COMU- NICAZIONI RAMO 7	CREDITO E ASSICURAZIONE, SERVIZI ALLE IMPRESE, NOLEGGIO RAMO 8			PUBBLICA AMMINISTRAZIONE; SERVIZI PUBBLICI E PRIVATI RAMO 9			TOTALE	Codice dei Comuni
6. A	6. B	TOTALE		8. A	8. B	TOTALE	9. A	9. B	TOTALE		
294	3	297	36	14	46	60	78	243	321	970	001
65	—	65	2	1	1	2	8	75	83	223	002
1.977	18	1.995	159	133	197	330	263	2.389	2.652	5.946	003
50	—	50	5	1	1	2	10	33	43	119	004
35	—	35	—	—	—	—	3	22	25	122	005
76	—	76	15	1	3	4	6	63	69	218	006
236	1	237	36	16	13	29	34	327	361	878	007
126	4	130	11	6	4	10	9	127	136	420	008
112	1	113	12	1	8	9	20	97	117	378	009
2.073	17	2.090	133	88	197	275	410	2.702	3.112	6.597	010
254	—	254	18	6	21	27	48	286	334	743	011
91	2	93	5	2	4	6	6	56	62	230	012
39	—	39	2	2	2	4	5	25	30	104	013
273	—	273	52	23	19	42	28	201	429	982	014
65	1	66	5	—	2	2	3	46	49	208	015
142	2	144	20	7	5	12	9	137	146	422	016
41	—	41	3	1	1	2	3	35	38	154	017
5.949	49	5.998	514	302	514	816	943	7.064	8.007	18.714	

TAV. 9 - Popolazione residente attiva in condizione professionale, per sesso, settore di attività economica e posizione nella professione**A — TOTALE**

Codice dei Comuni	COMUNI	POSIZIONE NELLA PROFESSIONE									
		IMPRENDITORI E LIBERI PROFESSIONISTI		LAVORATORI IN PROPRIO		COADIUVANTI		DIRIGENTI E IMPIEGATI		LAVORATORI DIPENDENTI	
		MF	M	MF	M	MF	M	MF	M	MF	M
001	AULLA	110	87	637	391	116	51	795	469	1.928	1.618
002	BAGNONE	22	20	220	145	31	8	156	97	360	296
003	CARRARA	987	858	3.459	2.314	670	251	6.351	3.793	10.750	9.055
004	CASOLA IN LUNIGIANA	12	12	108	60	21	8	70	38	245	219
005	COMANO	7	5	129	55	16	6	50	31	177	160
006	FILATTIERA	12	9	220	150	33	11	148	93	451	383
007	FIVIZZANO	78	62	740	480	83	27	601	341	1.779	1.493
008	FOSDINOVO	33	28	329	208	64	25	292	174	770	633
009	LICCIANA NARDI	33	28	312	198	45	14	234	150	839	695
010	MASSA	808	637	3.254	2.076	681	276	5.772	3.301	12.268	9.896
011	MONTIGNOSO	111	84	514	325	103	51	523	301	1.675	1.422
012	MULAZZO	23	10	273	193	33	13	108	61	504	434
013	PODENZANA	7	7	84	62	12	3	61	38	261	211
014	PONTREMOLI	89	77	639	409	93	33	890	493	1.365	1.082
015	TRESANA	13	11	205	127	32	8	96	60	365	297
016	VILLAFRANCA IN LUNIGIANA	36	29	301	194	55	23	360	222	732	594
017	ZERI	13	8	220	146	30	6	59	36	235	207
	TOTALE PROVINCIA	2.394	1.972	11.644	7.533	2.118	814	16.566	9.698	34.704	28.695

segue TAV. 9 — **Popolazione residente attiva in condizione professionale, per sesso, settore di attività economica e posizione nella professione****B — AGRICOLTURA, CACCIA, FORESTE E PESCA**

Codice dei Comuni	COMUNI	POSIZIONE NELLA PROFESSIONE									
		IMPRENDITORI E LIBERI PROFESSIONISTI		LAVORATORI IN PROPRIO		COADIUVANTI		DIRIGENTI E IMPIEGATI		LAVORATORI DIPENDENTI	
		MF	M	MF	M	MF	M	MF	M	MF	M
001	AULLA	1	1	151	77	12	6	4	4	38	27
002	BAGNONE	—	—	97	68	9	1	—	—	22	18
003	CARRARA	28	23	90	49	2	1	6	6	58	50
004	CASOLA IN LUNIGIANA	—	—	36	23	2	1	—	—	22	21
005	COMANO	—	—	83	30	1	—	—	—	25	21
006	FILATTIERA	1	1	78	62	6	3	3	—	35	30
007	FIVIZZANO	4	4	263	164	12	3	14	11	161	128
008	FOSDINOVO	3	3	105	68	7	—	1	1	37	30
009	LICCIANA NARDI	—	—	115	65	7	1	1	1	39	35
010	MASSA	30	24	266	145	25	8	16	16	204	163
011	MONTIGNOSO	4	3	47	27	2	—	1	1	18	16
012	MULAZZO	—	—	114	76	1	—	2	1	23	21
013	PODENZANA	—	—	12	9	—	—	1	1	5	4
014	PONTREMOLI	5	3	188	103	7	3	6	6	64	48
015	TRESANA	1	1	85	42	1	—	—	—	7	7
016	VILLAFRANCA IN LUNIGIANA	—	—	68	40	1	1	1	1	23	20
017	ZERI	—	—	141	89	12	—	1	1	30	30
	TOTALE PROVINCIA	77	63	1.959	1.141	107	28	57	50	311	669

segue TAV. 9 — **Popolazione residente attiva in condizione professionale, per sesso, settore di attività economica e posizione nella professione**

C — INDUSTRIE

Codice dei Comuni	COMUNI	POSIZIONE NELLA PROFESSIONE									
		IMPREDITORI E LIBERI PROFESSIONISTI		LAVORATORI IN PROPRIO		COADIUVANTI		DIRIGENTI E IMPIEGATI		LAVORATORI DIPENDENTI	
		MF	M	MF	M	MF	M	MF	M	MF	M
001	AULLA	12	12	120	107	13	9	132	104	1.199	1.079
002	BAGNONE	6	6	40	37	2	1	23	16	221	202
003	CARRARA	158	148	983	926	81	51	1.394	1.108	6.835	6.463
004	CASOLA IN LUNIGIANA	7	7	14	14	1	1	6	4	132	130
005	COMANO	1	1	11	10	2	2	4	4	87	84
006	FILATTIERA	2	2	28	27	3	1	18	13	218	199
007	FIVIZZANO	24	24	140	136	10	5	83	70	961	912
008	FOSDINOVO	6	6	74	64	14	7	46	36	444	389
009	LICCIANA NARDI	10	10	51	48	3	1	42	35	547	488
010	MASSA	118	108	773	714	67	44	1.252	983	7.660	7.239
011	MONTIGNOSO	20	19	117	110	10	6	96	77	1.129	1.075
012	MULAZZO	3	3	44	41	6	4	13	10	313	299
013	PODENZANA	—	—	21	21	1	—	13	10	181	160
014	PONTREMOLI	7	7	118	114	9	5	118	97	625	575
015	TRESANA	2	2	19	17	1	1	20	14	262	228
016	VILLAFRANCA IN LUNIGIANA	6	5	56	52	4	2	61	52	473	420
017	ZERI	1	1	29	26	3	2	7	6	99	98
	TOTALE PROVINCIA	383	361	2.638	2.464	230	142	3.328	2.639	21.386	20.040

segue TAV. 9 — **Popolazione residente attiva in condizione professionale, per sesso, settore di attività economica e posizione nella professione**

D — ALTRE ATTIVITÀ

Codice dei Comuni	COMUNI	POSIZIONE NELLA PROFESSIONE									
		IMPREDITORI E LIBERI PROFESSIONISTI		LAVORATORI IN PROPRIO		COADIUVANTI		DIRIGENTI E IMPIEGATI		LAVORATORI DIPENDENTI	
		MF	M	MF	M	MF	M	MF	M	MF	M
001	AULLA	97	74	366	207	91	36	659	361	691	512
002	BAGNONE	16	14	83	40	20	6	133	81	117	76
003	CARRARA	801	687	2.386	1.339	587	199	4.951	2.679	3.857	2.542
004	CASOLA IN LUNIGIANA	5	5	58	23	18	6	64	34	91	68
005	COMANO	6	4	35	15	13	4	46	27	65	55
006	FILATTIERA	9	6	114	61	24	7	127	80	198	154
007	FIVIZZANO	50	34	337	180	61	19	504	260	657	453
008	FOSDINOVO	24	19	150	76	43	18	245	137	289	214
009	LICCIANA NARDI	23	18	146	81	35	12	191	114	253	172
010	MASSA	660	505	2.195	1.217	589	224	4.504	2.302	4.404	2.494
011	MONTIGNOSO	87	62	350	188	91	45	426	223	528	331
012	MULAZZO	20	7	115	76	26	9	93	50	168	114
013	PODENZANA	7	7	51	32	11	3	47	27	75	47
014	PONTREMOLI	77	67	333	192	77	25	766	390	676	459
015	TRESANA	10	8	101	68	30	7	76	46	96	62
016	VILLAFRANCA IN LUNIGIANA	30	24	177	102	50	20	298	169	236	154
017	ZERI	12	7	50	31	15	4	51	29	106	79
	TOTALE PROVINCIA	1.934	1.548	7.047	3.928	1.781	644	13.181	7.009	12.507	7.986

TAV. 10 - Popolazione residente attiva in condizione professionale,

A —

Codice dei Comuni	COMUNI	CLASSI								
		14 - 19			20 - 29			30 - 54		
		Agricoltura, caccia, foreste e pesca	Industrie	Altre attività	Agricoltura, caccia, foreste e pesca	Industrie	Altre attività	Agricoltura, caccia, foreste e pesca	Industrie	Altre attività
001	AULLA	3	80	62	16	309	437	105	953	1.156
002	BAGNONE	—	17	8	12	68	54	77	168	235
003	CARRARA	3	590	384	23	2.070	2.402	111	5.842	8.027
004	CASOLA IN LUNIGIANA	3	3	11	6	37	64	25	107	120
005	COMANO	3	8	7	5	23	27	47	55	97
006	FILATTIERA	2	17	9	7	53	106	74	173	295
007	FIVIZZANO	9	56	28	47	264	339	273	760	966
008	FOSDINOVO	4	38	35	12	111	148	92	369	472
009	LICCIANA NARDI	1	34	18	10	144	151	105	406	402
010	MASSA	10	620	473	76	2.323	2.678	327	6.087	7.654
011	MONTIGNOSO	1	98	53	8	309	309	46	856	941
012	MULAZZO	—	31	18	3	79	91	82	226	245
013	PODENZANA	—	10	11	3	47	43	9	134	110
014	PONTREMOLI	2	28	30	12	156	346	177	592	1.243
015	TRESANA	—	8	13	4	70	59	64	194	202
016	VILLAFRANCA IN LUNIGIANA	1	34	21	8	127	160	53	370	489
017	ZERI	1	10	10	10	35	54	127	80	143
	TOTALE PROVINCIA	43	1.682	1.191	262	6.225	7.468	1.794	17.372	22.797

segue TAV. 10 — Popolazione residente attiva in condizione professionale,

B —

Codice dei Comuni	COMUNI	CLASSI								
		14 - 19			20 - 29			30 - 54		
		Agricoltura, caccia, foreste e pesca	Industrie	Altre attività	Agricoltura, caccia, foreste e pesca	Industrie	Altre attività	Agricoltura, caccia, foreste e pesca	Industrie	Altre attività
001	AULLA	3	65	33	10	266	244	56	853	749
002	BAGNONE	—	10	2	8	57	35	52	156	138
003	CARRARA	2	545	167	19	1.798	1.338	77	5.436	4.929
004	CASOLA IN LUNIGIANA	3	3	7	4	33	33	19	107	74
005	COMANO	3	7	3	1	22	24	16	53	60
006	FILATTIERA	2	15	3	5	45	74	57	156	195
007	FIVIZZANO	8	47	18	40	238	174	180	726	588
008	FOSDINOVO	2	22	22	10	89	72	57	336	312
009	LICCIANA NARDI	—	28	7	7	120	86	71	366	254
010	MASSA	6	533	211	56	2.082	1.320	202	5.668	4.341
011	MONTIGNOSO	—	77	34	6	281	186	31	822	543
012	MULAZZO	—	27	8	1	73	42	61	215	161
013	PODENZANA	—	9	4	3	37	26	8	120	71
014	PONTREMOLI	2	25	11	11	134	176	95	545	770
015	TRESANA	—	7	7	4	53	33	29	171	124
016	VILLAFRANCA IN LUNIGIANA	—	18	13	7	109	81	32	339	288
017	ZERI	1	10	4	5	33	29	81	76	100
	TOTALE PROVINCIA	32	1.448	554	197	5.470	3.973	1.124	16.145	13.697

per sesso, classe di età e settore di attività economica

TOTALE

DI ETÀ (anni)												Codice dei Comuni
55 - 59			60 - 64			65 e più			TOTALE			
Agricoltura, caccia, foreste e pesca	Industrie	Altre attività	Agricoltura, caccia, foreste e pesca	Industrie	Altre attività	Agricoltura, caccia, foreste e pesca	Industrie	Altre attività	Agricoltura, caccia, foreste e pesca	Industrie	Altre attività	
50	101	137	21	26	58	11	7	54	206	1.476	1.904	001
20	32	33	11	5	18	8	2	21	128	292	369	002
20	785	1.024	13	114	396	14	50	349	184	9.451	12.582	003
19	11	23	4	—	9	3	2	9	60	160	236	004
22	10	23	12	6	6	20	3	5	109	105	165	005
17	19	40	14	6	13	9	1	9	123	269	472	006
90	117	159	16	16	50	19	5	67	454	1.218	1.609	007
24	47	55	9	14	29	12	5	12	153	584	751	008
32	53	36	9	7	18	5	9	23	162	653	648	009
81	736	941	39	76	371	28	28	235	561	9.870	12.352	010
10	94	115	2	11	40	5	4	24	72	1.372	1.482	011
39	33	41	12	8	12	4	2	15	140	379	422	012
4	22	14	—	1	9	2	2	4	18	216	191	013
56	74	168	18	17	80	5	10	62	270	877	1.929	014
13	23	21	6	8	5	7	1	13	94	304	313	015
23	57	72	5	6	32	3	6	17	93	600	791	016
38	12	13	6	1	9	2	1	5	184	139	234	017
558	2.226	2.915	197	322	1.155	157	138	924	3.011	27.965	36.450	

per sesso, classe di età e settore di attività economica

MASCHI

DI ETÀ (anni)												Codice dei Comuni
55 - 59			60 - 64			65 e più			TOTALE			
Agricoltura, caccia, foreste e pesca	Industrie	Altre attività	Agricoltura, caccia, foreste e pesca	Industrie	Altre attività	Agricoltura, caccia, foreste e pesca	Industrie	Altre attività	Agricoltura, caccia, foreste e pesca	Industrie	Altre attività	
24	98	90	15	24	40	7	5	34	115	1.311	1.190	001
13	32	21	7	5	8	7	2	13	87	262	217	002
10	763	617	8	107	206	13	47	189	129	8.696	7.446	003
12	11	11	4	—	7	3	2	4	45	156	136	004
10	10	12	6	6	4	15	3	2	51	101	105	005
12	19	21	13	6	9	7	1	6	96	242	308	006
55	115	93	11	16	30	16	5	43	310	1.147	946	007
16	41	33	6	11	15	11	3	10	102	502	464	008
17	52	24	8	7	13	3	9	13	106	582	397	009
47	704	574	25	73	186	20	28	110	356	9.088	6.742	010
6	92	60	—	11	14	4	4	12	47	1.287	849	011
25	32	26	8	8	8	3	2	11	98	357	256	012
2	22	8	—	1	5	1	2	2	14	191	116	013
33	71	100	17	16	43	5	7	33	163	798	1.133	014
6	22	14	5	8	2	6	1	11	50	262	191	015
17	54	51	4	6	23	2	5	13	62	531	469	016
28	12	9	5	1	4	—	1	4	120	133	150	017
333	2.150	1.764	142	306	617	123	127	510	1.951	25.646	21.115	

segue TAV. 10 — Popolazione residente attiva in condizione professionale,

C —

Codice dei Comuni	COMUNI	CLASSI								
		14 - 19			20 - 29			30 - 54		
		Agricoltura, caccia, foreste e pesca	Industrie	Altre attività	Agricoltura, caccia, foreste e pesca	Industrie	Altre attività	Agricoltura, caccia, foreste e pesca	Industrie	Altre attività
001	AULLA	—	15	29	6	43	193	49	100	407
002	BAGNONE	—	7	6	4	11	19	25	12	97
003	CARRARA	1	45	217	4	272	1.064	34	406	3.098
004	CASOLA IN LUNIGIANA	—	—	4	2	4	31	6	—	46
005	COMANO	—	1	4	4	1	3	31	2	37
006	FILATTIERA	—	2	6	2	8	32	17	17	100
007	FIVIZZANO	1	9	10	7	26	165	93	34	378
008	FOSDINOVO	2	16	13	2	22	76	35	33	160
009	LICCIANA NARDI	1	6	11	3	24	65	34	40	148
010	MASSA	4	87	262	20	241	1.358	125	419	3.313
011	MONTIGNOSO	1	21	19	2	28	123	15	34	398
012	MULAZZO	—	4	10	2	6	49	21	11	84
013	PODENZANA	—	1	7	—	10	17	1	14	39
014	PONTREMOLI	—	3	19	1	22	170	82	47	473
015	TRESANA	—	1	6	—	17	26	35	23	78
016	VILLAFRANCA IN LUNIGIANA	1	16	8	1	18	79	21	31	201
017	ZERI	—	—	6	5	2	25	46	4	43
	TOTALE PROVINCIA	11	234	637	65	755	3.495	670	1.227	9.100

TAV. 11 - Popolazione residente non attiva

Codice dei Comuni	COMUNI	MENO DI 14 ANNI							
		BAMBINI CHE FREQUENTANO LA SCUOLA MATERNA		SCOLARI E STUDENTI		ALTRI		TOTALE	
		MF	M	MF	M	MF	M	MF	M
001	AULLA	238	141	1.020	532	327	159	1.585	832
002	BAGNONE	39	21	192	79	50	25	281	125
003	CARRARA	1.639	845	8.035	4.097	2.583	1.314	12.257	6.256
004	CASOLA IN LUNIGIANA	24	16	105	54	27	12	156	82
005	COMANO	11	6	79	36	20	10	110	52
006	FILATTIERA	57	27	240	120	35	17	332	164
007	FIVIZZANO	185	91	903	455	271	139	1.359	685
008	FOSDINOVO	105	61	440	230	127	70	672	361
009	LICCIANA NARDI	115	62	406	211	159	80	680	353
010	MASSA	1.833	910	7.746	3.919	2.418	1.283	11.997	6.112
011	MONTIGNOSO	257	139	1.000	517	373	212	1.630	868
012	MULAZZO	50	25	224	119	61	38	335	182
013	PODENZANA	39	18	135	68	41	19	215	105
014	PONTREMOLI	144	69	791	411	202	106	1.137	586
015	TRESANA	32	16	158	85	53	25	243	126
016	VILLAFRANCA IN LUNIGIANA	104	54	428	199	137	57	669	310
017	ZERI	44	21	140	69	40	17	224	107
	TOTALE PROVINCIA	4.916	2.522	22.042	11.201	6.924	3.583	33.882	17.306

per sesso, classe di età e settore di attività economica

FEMMINE

DI ETÀ (anni)												Codice dei Comuni
55 - 59			60 - 64			65 e più			TOTALE			
Agricoltura, caccia, foreste e pesca	Industrie	Altre attività	Agricoltura, caccia, foreste e pesca	Industrie	Altre attività	Agricoltura, caccia, foreste e pesca	Industrie	Altre attività	Agricoltura, caccia, foreste e pesca	Industrie	Altre attività	
26	3	47	6	2	18	4	2	20	91	165	714	001
7	—	12	4	—	10	1	—	8	41	30	152	002
10	22	407	5	7	190	1	3	160	55	755	5.136	003
7	—	12	—	—	2	—	—	5	15	4	100	004
12	—	11	6	—	2	5	—	3	58	4	60	005
5	—	19	1	—	4	2	—	3	27	27	164	006
35	2	66	5	—	20	3	—	24	144	71	663	007
8	6	22	3	3	14	1	2	2	51	82	287	008
15	1	12	1	—	5	2	—	10	56	71	251	009
34	32	367	14	3	185	8	—	125	205	782	5.610	010
4	2	55	2	—	26	1	—	12	25	85	633	011
14	1	15	4	—	4	1	—	4	42	22	166	012
2	—	6	—	—	4	1	—	2	4	25	75	013
23	3	68	1	1	37	—	3	29	107	79	796	014
7	1	7	1	—	3	1	—	2	44	42	122	015
6	3	21	1	—	9	1	1	4	31	69	322	016
10	—	4	1	—	5	2	—	1	64	6	84	017
225	76	1.151	55	16	538	34	11	414	1.060	2.319	15.335	

per sesso, classe di età e condizione non professionale

DA 14 ANNI IN POI									TOTALE		Codice dei Comuni
CASALINGHE	STUDENTI		RITIRATI DAL LAVORO		ALTRI		TOTALE				
	MF	M	MF	M	MF	M	MF	M	MF	M	
2.196	566	284	1.781	1.031	269	156	4.812	1.471	6.397	2.303	001
398	117	59	842	392	69	39	1.426	490	1.707	615	002
17.697	5.124	2.561	8.109	6.030	1.159	797	32.089	9.388	44.346	15.644	003
374	74	34	393	248	37	19	878	301	1.034	383	004
98	56	21	292	113	10	4	456	138	566	190	005
555	160	83	662	370	115	62	1.492	515	1.824	679	006
2.424	541	266	2.112	1.329	203	107	5.280	1.702	6.639	2.387	007
985	238	124	833	517	125	81	2.181	722	2.853	1.083	008
810	223	108	1.034	526	97	60	2.164	694	2.844	1.047	009
14.747	4.795	2.503	6.797	4.771	1.880	1.204	28.219	8.478	40.216	14.590	010
2.017	541	290	1.010	658	286	184	3.854	1.132	5.484	2.000	011
504	149	76	679	332	215	108	1.547	516	1.882	698	012
263	60	31	357	185	29	18	709	234	924	339	013
2.105	645	328	2.548	1.419	266	166	5.564	1.913	6.701	2.499	014
310	96	49	779	339	51	23	1.236	411	1.479	537	015
862	300	142	1.010	537	86	57	2.258	736	2.927	1.046	016
205	56	19	685	303	28	20	974	342	1.198	449	017
46.550	13.741	6.978	29.923	19.100	4.925	3.105	95.139	29.183	129.021	46.489	

TAV. 12 - Popolazione residente che rientra giornalmente nella propria dimora abituale, secondo il luogo di lavoro o di studio

Codice dei Comuni	COMUNI	OCCUPATI		SCOLARI E STUDENTI		PERSONE CHE FREQUENTANO UN CORSO DI FORMAZIONE PROFESSIONALE		TOTALE	
		Nello stesso Comune	Fuori del Comune	Nello stesso Comune	Fuori del Comune	Nello stesso Comune	Fuori del Comune	Nello stesso Comune	Fuori del Comune
001	AULLA	1.818	1.130	1.320	394	17	3	3.155	1.527
002	BAGNONE	420	211	249	73	1	1	670	285
003	CARRARA	15.879	3.516	13.008	983	68	6	28.955	4.505
004	CASOLA IN LUNIGIANA	141	144	125	59	2	—	268	203
005	COMANO	144	79	59	66	—	1	203	146
006	FILATTIERA	284	333	302	124	1	—	587	457
007	FIVIZZANO	1.615	984	1.330	154	7	1	2.952	1.139
008	FOSDINOVO	430	699	501	229	7	1	938	929
009	LICCIANA NARDI	493	502	480	188	5	2	978	692
010	MASSA	16.328	3.026	12.891	857	136	3	29.355	3.886
011	MONTIGNOSO	919	1.391	1.177	551	13	2	2.109	1.944
012	MULAZZO	281	290	263	112	2	—	546	402
013	PODENZANA	136	211	115	108	—	—	251	319
014	PONTREMOLI	1.730	471	1.329	122	17	—	3.076	593
015	TRESANA	164	290	180	81	1	—	345	371
016	VILAFRANCA IN LUNIGIANA	501	504	604	154	4	—	1.109	658
017	ZERI	186	57	171	47	3	—	360	104
	TOTALE PROVINCIA	41.469	13.838	34.104	4.302	284	20	75.857	18.160

TAV. 14 - Famiglie residenti secondo

Codice dei Comuni	COMUNI	FAMIGLIE					
		CONIUGI				CONIUGI	
		TOTALE		di cui con altre persone		TOTALE	
		Famiglie	Componenti	Famiglie	Componenti	Famiglie	Componenti
001	AULLA	957	1.971	48	153	1.763	6.465
002	BAGNONE	288	605	28	85	347	1.327
003	CARRARA	5.154	10.542	216	666	12.229	45.719
004	CASOLA IN LUNIGIANA	160	341	19	59	211	844
005	COMANO	108	228	11	34	145	541
006	FILATTIERA	263	563	31	99	422	1.632
007	FIVIZZANO	1.070	2.229	75	239	1.648	6.134
008	FOSDINOVO	401	856	44	142	753	2.839
009	LICCIANA NARDI	464	947	18	55	747	2.746
010	MASSA	4.525	9.219	149	467	11.908	45.258
011	MONTIGNOSO	612	1.259	29	93	1.615	6.025
012	MULAZZO	313	663	33	103	401	1.520
013	PODENZANA	117	241	5	17	227	869
014	PONTREMOLI	937	1.961	75	237	1.443	5.500
015	TRESANA	247	525	25	81	325	1.189
016	VILAFRANCA IN LUNIGIANA	497	1.035	38	117	722	2.706
017	ZERI	185	398	23	74	249	969
	TOTALE PROVINCIA	16.298	33.583	867	2.721	35.155	132.283

TAV. 13 - Famiglie residenti per ampiezza della famiglia

Codice dei Comuni	COMUNI	FAMIGLIE CON COMPONENTI									
		1		2	3	4	5	6	7	8 e più	
		TOTALE	di cui non in coabitazione							Famiglie	Componenti
001	AULLA	918	605	1.171	990	753	173	35	8	1	9
002	BAGNONE	333	291	353	206	124	58	15	4	1	8
003	CARRARA	5.748	3.265	6.598	6.123	5.464	1.408	259	70	30	245
004	CASOLA IN LUNIGIANA	168	146	194	120	77	38	14	6	1	9
005	COMANO	93	84	126	90	53	18	5	—	2	16
006	FILATTIERA	241	193	312	218	189	63	19	6	2	16
007	FIVIZZANO	934	628	1.241	947	620	206	57	12	5	45
008	FOSDINOVO	302	264	458	408	317	102	31	6	1	8
009	LICCIANA NARDI	385	225	539	418	307	63	17	9	1	8
010	MASSA	4.412	2.431	5.760	5.670	5.409	1.547	321	76	46	393
011	MONTIGNOSO	608	339	765	852	678	205	37	5	5	46
012	MULAZZO	254	218	383	269	157	59	17	5	1	8
013	PODENZANA	129	106	152	116	96	25	12	2	2	16
014	PONTREMOLI	999	815	1.163	841	576	233	62	24	13	111
015	TRESANA	283	213	301	212	109	34	15	3	1	8
016	VILLAFRANCA IN LUNIGIANA	376	248	576	393	288	96	19	5	—	—
017	ZERI	184	182	217	148	96	38	16	6	2	16
	TOTALE PROVINCIA	16.367	10.253	20.309	18.021	15.313	4.366	951	247	114	962

la tipologia della famiglia

COMPOSTE DA										Codice dei Comuni
E FIGLI		UN GENITORE E FIGLI				ALTRO TIPO DI FAMIGLIA		TOTALE		
di cui con altre persone		TOTALE		di cui con altre persone						
Famiglie	Componenti	Famiglie	Componenti	Famiglie	Componenti	Famiglie	Componenti	Famiglie	Componenti	
143	677	262	696	49	176	1.067	1.250	4.049	10.382	001
61	300	71	176	15	57	388	461	1.094	2.569	002
589	2.844	1.810	4.807	334	1.266	6.507	7.430	25.700	68.498	003
54	281	38	98	8	28	209	266	618	1.549	004
26	125	23	57	4	15	111	137	387	963	005
80	386	77	219	23	94	288	348	1.050	2.762	006
206	995	208	565	60	228	1.096	1.310	4.022	10.238	007
118	568	100	289	31	127	371	472	1.625	4.456	008
61	296	87	219	12	42	441	521	1.739	4.433	009
667	3.304	1.796	4.927	361	1.369	5.012	5.760	23.241	65.164	010
94	457	238	653	48	183	690	797	3.155	8.734	011
55	274	93	268	34	126	338	444	1.145	2.895	012
41	203	27	77	9	33	163	205	534	1.392	013
213	1.079	344	1.057	113	487	1.187	1.450	3.911	9.968	014
52	250	56	147	11	49	330	385	958	2.246	015
66	313	91	221	14	49	443	526	1.753	4.488	016
58	295	57	159	17	68	216	264	707	1.790	017
2.584	12.647	5.378	14.635	1.143	4.397	18.857	22.026	75.688	202.527	

TAV. 15 - Abitazioni in complesso (occupate)

Codice dei Comuni	COMUNI	ABITAZIONI OCCUPATE								
		NUMERO	Superficie m ²	STANZE				Numero medio di stanze per abitazione	OCCU	
				Adibite esclusivamente o promiscuamente ad abitazione	Cucine	Adibite esclusivamente ad altro uso	TOTALE		Famiglie	Componenti
001	AULLA	3.551	276.065	11.399	3.498	148	15.045	4,2	4.047	10.379
002	BAGNONE	1.018	76.650	3.560	962	63	4.585	4,5	1.094	2.569
003	CARRARA	22.041	1.767.709	69.552	20.168	598	90.318	4,1	25.684	68.453
004	CASOLA IN LUNIGIANA	582	44.697	2.149	575	38	2.762	4,7	618	1.549
005	COMANO	362	30.961	1.350	362	20	1.732	4,8	387	963
006	FILATTIERA	973	73.359	3.398	948	53	4.399	4,5	1.050	2.762
007	FIVIZZANO	3.541	276.691	12.346	3.436	142	15.924	4,5	4.016	10.232
008	FOSDINOVO	1.535	125.738	5.081	1.500	133	6.714	4,4	1.619	4.445
009	LICCIANA NARDI	1.484	120.446	5.025	1.490	80	6.595	4,4	1.728	4.411
010	MASSA	20.151	1.599.902	64.720	17.734	654	83.108	4,1	23.224	65.104
011	MONTIGNOSO	2.762	230.193	9.293	2.472	158	11.923	4,3	3.153	8.727
012	MULAZZO	1.062	79.753	3.450	1.058	53	4.561	4,3	1.144	2.892
013	PODENZANA	494	39.526	1.659	468	35	2.162	4,4	534	1.392
014	PONTREMOLI	3.618	291.689	12.662	3.487	107	16.256	4,5	3.911	9.968
015	TRESANA	838	60.300	2.750	818	15	3.583	4,3	958	2.246
016	VILLAFRANCA IN LUNIGIANA	1.521	132.665	5.214	1.495	64	6.773	4,5	1.752	4.487
017	ZERI	705	52.362	2.523	703	30	3.256	4,6	707	1.790
	TOTALE PROVINCIA	66.238	5.278.706	216.131	61.174	2.391	279.696	4,2	75.626	202.369

TAV. 16 - Abitazioni occupate

Codice dei Comuni	COMUNI	PROPRIETÀ							ABITAZIONI	Superficie m ²
		ABITAZIONI	Superficie m ²	Superficie media per abitazione	STANZE		OCCUPANTI			
					TOTALE	Adibite esclusivamente o promiscuamente ad abitazione	Famiglie	Componenti		
001	AULLA	2.138	175.382	82,0	9.518	7.299	2.485	6.198	1.190	83.733
002	BAGNONE	777	59.929	77,1	3.604	2.812	834	1.909	147	9.662
003	CARRARA	10.960	972.474	88,7	48.571	37.938	13.000	33.816	9.724	694.839
004	CASOLA IN LUNIGIANA	447	35.380	79,1	2.179	1.696	478	1.180	80	5.277
005	COMANO	303	26.585	87,7	1.505	1.185	327	802	28	1.974
006	FILATTIERA	683	52.999	77,6	3.190	2.483	746	1.912	192	13.044
007	FIVIZZANO	2.586	208.254	80,5	12.019	9.381	2.960	7.412	713	49.800
008	FOSDINOVO	1.099	93.334	84,9	4.971	3.767	1.159	3.122	299	21.562
009	LICCIANA NARDI	1.016	86.538	85,2	4.747	3.646	1.220	3.031	361	25.490
010	MASSA	12.106	1.020.058	84,3	52.418	41.103	14.264	39.259	6.498	463.778
011	MONTIGNOSO	1.865	166.226	89,1	8.465	6.662	2.145	5.820	679	46.598
012	MULAZZO	857	65.173	76,0	3.749	2.842	927	2.289	131	9.244
013	PODENZANA	411	34.095	83,0	1.856	1.429	446	1.164	43	2.646
014	PONTREMOLI	2.446	200.934	82,1	11.375	8.909	2.651	6.647	986	76.432
015	TRESANA	705	51.602	73,2	3.077	2.374	809	1.855	102	6.480
016	VILLAFRANCA IN LUNIGIANA	993	92.497	93,1	4.686	3.646	1.172	2.971	405	30.078
017	ZERI	590	44.578	75,6	2.790	2.170	591	1.498	66	4.343
	TOTALE PROVINCIA	39.982	3.386.038	84,7	178.720	139.342	46.214	120.885	21.644	1.544.980

e non occupate); altri tipi di alloggio

PANTI		ABITAZIONI NON OCCUPATE				TOTALE			ALTRI TIPI DI ALLOGGIO			Codice dei Comuni
Numero medio occupanti per abitazione	Numero medio occupanti per stanza	NUMERO	di cui con persone temporaneamente presenti	STANZE	Numero medio stanze per abitazione	NUMERO	STANZE	Numero medio stanze per abitazione	NUMERO	OCCUPANTI		
										Famiglie	Componenti	
2,9	0,7	502	2	1.933	3,9	4.053	16.978	4,2	1	2	3	001
2,5	0,6	932	7	3.950	4,2	1.950	8.535	4,4	—	—	—	002
3,1	0,8	3.787	78	12.616	3,3	25.828	102.934	4,0	11	12	41	003
2,7	0,6	464	10	1.843	4,0	1.046	4.605	4,4	—	—	—	004
2,7	0,6	355	2	1.487	4,2	717	3.219	4,5	—	—	—	005
2,8	0,6	333	—	1.394	4,2	1.306	5.793	4,4	—	—	—	006
2,9	0,6	1.737	15	6.838	3,9	5.278	22.762	4,3	2	2	2	007
2,9	0,7	843	3	3.231	3,8	2.378	9.945	4,2	4	5	10	008
3,0	0,7	468	9	1.884	4,0	1.952	8.479	4,3	10	11	22	009
3,2	0,8	6.595	56	23.552	3,6	26.746	106.660	4,0	16	16	56	010
3,2	0,7	1.598	1	5.765	3,6	4.360	17.688	4,1	2	2	7	011
2,7	0,6	489	—	1.955	4,0	1.551	6.516	4,2	1	1	3	012
2,8	0,7	213	—	849	4,0	707	3.011	4,3	—	—	—	013
2,8	0,6	1.331	5	5.132	3,9	4.949	21.388	4,3	—	—	—	014
2,7	0,6	512	2	1.892	3,7	1.350	5.475	4,1	—	—	—	015
3,0	0,7	569	7	2.188	3,8	2.090	8.961	4,3	1	1	1	016
2,5	0,6	788	10	3.165	4,0	1.493	6.421	4,3	—	—	—	017
3,1	0,7	21.516	207	79.674	3,7	87.754	359.370	4,1	48	52	145	

per titolo di godimento

AFFITTO					ALTRO TITOLO							Codice dei Comuni
Superficie media per abitazione	STANZE		OCCUPANTI		ABITAZIONI	Superficie m ²	Superficie media per abitazione	STANZE		OCCUPANTI		
	TOTALE	Adibite esclusivamente o promiscuamente ad abitazione	Famiglie	Componenti				TOTALE	Adibite esclusivamente o promiscuamente ad abitazione	Famiglie	Componenti	
70,4	4.608	3.407	1.309	3.509	223	16.950	76,0	919	693	253	672	001
65,7	553	415	156	399	94	7.059	75,1	428	333	104	261	002
71,5	36.439	27.600	11.148	30.603	1.357	100.396	74,0	5.308	4.014	1.536	4.034	003
66,0	328	250	85	224	55	4.040	73,5	255	203	55	145	004
70,5	99	67	29	75	31	2.402	77,5	128	98	31	86	005
67,9	771	579	196	557	98	7.316	74,7	438	336	108	293	006
69,8	2.845	2.153	775	2.103	242	18.637	77,0	1.060	812	281	717	007
72,1	1.175	883	316	939	137	10.842	79,1	568	431	144	384	008
70,6	1.381	1.023	387	1.061	107	8.418	78,7	467	356	121	319	009
71,4	24.628	18.994	7.270	21.054	1.547	116.066	75,0	6.062	4.623	1.690	4.791	010
68,6	2.539	1.912	762	2.206	218	17.369	79,7	919	719	246	701	011
70,6	511	378	136	393	74	5.336	72,1	301	230	81	210	012
61,5	155	115	46	129	40	2.785	69,6	151	115	42	99	013
77,5	4.064	3.112	1.055	2.786	186	14.323	77,0	817	641	205	535	014
63,5	376	275	115	320	31	2.218	71,5	130	101	34	71	015
74,3	1.554	1.160	439	1.182	123	10.090	82,0	533	408	141	334	016
65,8	248	182	66	163	49	3.441	70,2	218	171	50	129	017
71,4	82.274	62.505	24.290	67.703	4.612	347.688	75,4	18.702	14.284	5.122	13.781	

TAV. 17 - Abitazioni occupate

Codice dei Comuni	COMUNI	EPOCA DI						
		Prima del 1919		1919 - 1945		1946 - 1960		1961
		Abitazioni	Stanze	Abitazioni	Stanze	Abitazioni	Stanze	Abitazioni
001	AULLA	729	2.846	574	2.476	930	3.835	734
002	BAGNONE	478	2.135	172	765	119	551	118
003	CARRARA	5.758	20.569	2.486	9.654	4.327	18.211	6.136
004	CASOLA IN LUNIGIANA	194	914	145	698	46	202	115
005	COMANO	126	589	38	198	53	257	81
006	FILATTIERA	366	1.639	163	699	185	826	128
007	FIVIZZANO	1.100	4.786	715	3.217	565	2.471	637
008	FOSDINOVO	462	1.886	182	738	192	819	294
009	LICCIANA NARDI	440	1.856	246	1.067	220	956	279
010	MASSA	3.855	13.775	2.230	8.774	4.691	19.664	5.342
011	MONTIGNOSO	393	1.484	284	1.025	689	2.849	725
012	MULAZZO	441	1.746	160	691	139	598	139
013	PODENZANA	199	812	54	239	39	171	85
014	PONTREMOLI	1.731	7.483	452	1.987	514	2.376	534
015	TRESANA	367	1.473	168	701	110	496	88
016	VILLAFRANCA IN LUNIGIANA	361	1.485	191	884	360	1.480	290
017	ZERI	232	976	75	317	141	689	136
	TOTALE PROVINCIA	17.232	66.454	8.335	34.130	13.320	56.451	15.861

TAV. 18 - Abitazioni occupate

Codice dei Comuni	COMUNI	ABITAZIONI							
		1			2			3	
		Abitazioni	Occupanti		Abitazioni	Occupanti		Abitazioni	Occu
			Famiglie	Componenti		Famiglie	Componenti		Famiglie
001	AULLA	4	5	7	172	179	304	722	783
002	BAGNONE	8	9	13	56	57	94	176	182
003	CARRARA	181	186	323	2.154	2.274	4.650	4.643	5.130
004	CASOLA IN LUNIGIANA	—	—	—	28	28	47	72	75
005	COMANO	—	—	—	19	19	40	33	34
006	FILATTIERA	2	2	3	48	49	71	167	170
007	FIVIZZANO	10	10	10	179	183	319	592	640
008	FOSDINOVO	2	2	2	100	100	165	291	297
009	LICCIANA NARDI	5	6	8	97	103	175	219	235
010	MASSA	141	152	288	1.925	2.033	4.712	4.205	4.648
011	MONTIGNOSO	5	6	9	283	295	636	519	574
012	MULAZZO	3	3	3	84	87	158	181	192
013	PODENZANA	6	6	8	29	30	48	86	88
014	PONTREMOLI	14	15	21	242	246	387	579	596
015	TRESANA	5	6	8	69	73	109	161	169
016	VILLAFRANCA IN LUNIGIANA	—	—	—	77	77	128	248	270
017	ZERI	5	5	9	59	59	84	86	87
	TOTALE PROVINCIA	391	413	712	5.621	5.892	12.127	12.980	14.170

per epoca di costruzione

COSTRUZIONE										Codice dei Comuni
- 1971	1972 - 1975		1976 - 1980		dopo il 1980		TOTALE			
Stanze	Abitazioni	Stanze	Abitazioni	Stanze	Abitazioni	Stanze	Abitazioni	Stanze		
3.309	336	1.519	217	921	31	139	3.551	15.045	001	
550	53	230	64	286	14	68	1.018	4.585	002	
27.155	1.716	7.441	1.456	6.570	162	718	22.041	90.318	003	
577	36	168	41	181	5	22	582	2.762	004	
391	40	195	24	102	—	—	362	1.732	005	
626	63	295	58	267	10	47	973	4.399	006	
2.998	257	1.217	237	1.098	30	137	3.541	15.924	007	
1.372	208	993	187	857	10	49	1.535	6.714	008	
1.312	151	689	132	641	16	74	1.484	6.595	009	
23.761	1.743	7.377	2.060	8.764	230	993	20.151	83.108	010	
3.393	363	1.697	282	1.365	26	110	2.762	11.923	011	
661	85	407	93	433	5	25	1.062	4.561	012	
382	53	243	56	271	8	44	494	2.162	013	
2.524	174	875	195	919	18	92	3.618	16.256	014	
397	44	222	58	283	3	11	838	3.583	015	
1.347	138	696	163	797	18	84	1.521	6.773	016	
684	59	303	56	262	6	25	705	3.256	017	
71.439	5.519	24.567	5.379	24.017	592	2.638	66.238	279.696		

per numero di stanze

CON STANZE											Codice dei Comuni
panti	4			5			6 e più				
	Abitazioni	Occupanti		Abitazioni	Occupanti		Abitazioni	Stanze	Occupanti		
		Famiglie	Componenti		Famiglie	Componenti			Famiglie	Componenti	
1.717	1.477	1.656	4.346	753	893	2.490	423	2.858	531	1.515	001
388	378	394	929	207	230	572	193	1.390	222	573	002
12.489	8.160	9.511	25.894	4.428	5.416	15.767	2.475	17.120	3.167	9.330	003
143	210	216	512	138	149	403	134	960	150	444	004
76	130	142	344	100	104	266	80	575	88	237	005
381	334	354	887	247	274	774	175	1.229	201	646	006
1.380	1.316	1.453	3.643	797	931	2.602	647	4.531	799	2.278	007
695	568	602	1.703	321	343	1.039	253	1.762	275	841	008
520	582	652	1.706	326	398	1.074	255	1.781	334	928	009
12.123	7.412	8.540	24.297	3.997	4.733	14.256	2.471	16.869	3.118	9.428	010
1.465	902	1.047	2.931	560	645	1.929	493	3.387	586	1.757	011
411	407	437	1.104	226	246	690	161	1.089	179	526	012
194	178	194	502	118	126	373	77	538	90	267	013
1.269	1.229	1.302	3.250	887	973	2.753	667	4.670	779	2.288	014
348	299	338	818	194	234	591	110	791	138	372	015
601	565	628	1.609	375	452	1.217	256	1.740	325	932	016
177	222	222	531	176	176	502	157	1.107	158	487	017
34.377	24.369	27.688	75.006	13.850	16.323	47.298	9.027	62.397	11.140	32.849	

TAV. 19 - Abitazioni occupate

Codice dei Comuni	COMUNI	TOTALE ABITAZIONI		ABITAZIONI						
		Numero	Stanze	ACQUA POTABILE					Nell'abitazione	
				Di acquedotto			Di pozzo o cisterna	TOTALE	1	2 o più
				Nell'abitazione	Fuori dell'abitazione	TOTALE				
001	AULLA	3.551	15.045	3.467	17	3.484	51	3.535	3.036	242
002	BAGNONE	1.018	4.585	977	16	993	9	1.002	731	91
003	CARRARA	22.041	90.318	20.871	187	21.058	676	21.734	17.279	2.568
004	CASOLA IN LUNIGIANA	582	2.762	568	2	570	3	573	449	47
005	COMANO	362	1.732	351	5	356	1	357	284	44
006	FILATTIERA	973	4.399	951	12	963	3	966	730	65
007	FIVIZZANO	3.541	15.924	3.466	18	3.484	21	3.505	2.957	212
008	FOSDINOVO	1.535	6.714	1.484	8	1.492	26	1.518	1.163	209
009	LICCIANA NARDI	1.484	6.595	1.449	9	1.458	7	1.465	1.198	138
010	MASSA	20.151	83.108	17.844	294	18.138	1.834	19.972	15.293	2.751
011	MONTIGNOSO	2.762	11.923	2.500	75	2.575	159	2.734	1.880	444
012	MULAZZO	1.062	4.561	1.038	8	1.046	9	1.055	826	79
013	PODENZANA	494	2.162	478	1	479	12	491	396	42
014	PONTREMOLI	3.618	16.256	3.488	53	3.541	20	3.561	2.620	368
015	TRESANA	838	3.583	794	20	814	6	820	591	59
016	VILLAFRANCA IN LUNIGIANA	1.521	6.773	1.488	20	1.508	4	1.512	1.195	192
017	ZERI	705	3.256	686	6	692	3	695	547	47
	TOTALE PROVINCIA	66.238	279.696	61.900	751	62.651	2.844	65.495	51.175	7.598

TAV. 20 - Abitazioni occupate per figura giuridica

Codice dei Comuni	COMUNI	ABITAZIONI OCCUPATE									
		PERSONA FISICA		IMPRESE		COOPERATIVE EDILIZIE A PROPRIETÀ INDIVIDUALE E INDIVISA		STATO, REGIONI, PROVINCE COMUNI, IACP		ENTI PREVIDENZIALI	
		Abitazioni	Stanze	Abitazioni	Stanze	Abitazioni	Stanze	Abitazioni	Stanze	Abitazioni	Stanze
001	AULLA	3.147	13.482	43	182	4	19	340	1.282	4	16
002	BAGNONE	1.000	4.515	—	—	2	9	15	57	—	—
003	CARRARA	19.020	78.193	173	725	301	1.464	2.420	9.421	20	65
004	CASOLA IN LUNIGIANA	538	2.568	—	—	—	—	35	144	—	—
005	COMANO	348	1.676	2	8	—	—	11	42	—	—
006	FILATTIERA	939	4.237	—	—	—	—	30	136	—	—
007	FIVIZZANO	3.334	15.044	6	32	13	61	132	540	2	8
008	FOSDINOVO	1.449	6.352	2	11	3	11	78	325	—	—
009	LICCIANA NARDI	1.451	6.453	—	—	3	20	28	115	—	—
010	MASSA	18.031	74.261	207	961	268	1.318	1.453	5.787	22	87
011	MONTIGNOSO	2.583	11.220	5	20	17	70	150	574	—	—
012	MULAZZO	1.025	4.393	1	5	1	5	31	134	—	—
013	PODENZANA	493	2.156	—	—	—	—	—	—	—	—
014	PONTREMOLI	3.375	15.101	16	109	26	143	152	684	8	28
015	TRESANA	826	3.533	—	—	—	—	9	36	—	—
016	VILLAFRANCA IN LUNIGIANA	1.366	6.174	8	31	1	5	116	433	—	—
017	ZERI	654	3.041	2	6	—	—	30	116	—	—
	TOTALE PROVINCIA	59.579	252.399	465	2.090	639	3.125	5.030	19.826	56	204

per servizio installato

FORNITE DI											ABITAZIONI SFORNITE DI ACQUA POTABILE E GABINETTO	Codice dei Comuni
GABINETTO						BAGNO	ELETTRICITÀ	RISCALDAMENTO				
		Fuori dell'abitazione		TOTALE				Impianto fisso	Con apparecchi singoli			
TOTALE	di cui con scarico	TOTALE	di cui con scarico	Numero	di cui con scarico							
3.278	3.068	229	134	3.507	3.202	3.067	3.542	1.744	1.772	—	001	
822	771	158	98	980	869	749	1.010	287	716	4	002	
19.847	18.747	1.749	1.096	21.596	19.843	18.179	21.969	12.447	9.139	89	003	
496	473	63	36	559	509	463	580	184	395	5	004	
328	316	20	13	348	329	312	362	132	206	2	005	
795	754	127	74	922	828	769	970	245	631	—	006	
3.169	3.036	282	184	3.451	3.220	2.905	3.530	1.326	2.187	8	007	
1.372	1.254	110	53	1.482	1.307	1.281	1.527	709	780	3	008	
1.336	1.240	104	63	1.440	1.303	1.233	1.469	626	838	9	009	
18.044	16.997	1.558	678	19.602	17.675	17.242	20.099	10.894	8.872	41	010	
2.324	2.236	394	113	2.718	2.349	2.275	2.757	1.253	1.456	3	011	
905	851	121	51	1.026	902	826	1.054	312	736	1	012	
438	419	40	16	478	435	399	486	191	295	2	013	
2.988	2.814	510	352	3.498	3.166	2.766	3.579	1.525	1.775	15	014	
650	607	129	65	779	672	602	830	250	562	7	015	
1.387	1.320	99	51	1.486	1.371	1.304	1.514	773	730	4	016	
594	570	71	51	665	621	544	697	152	544	7	017	
58.773	55.473	5.764	3.128	64.537	58.601	54.916	65.975	33.050	31.634	200		

del proprietario e titolo di godimento

DI CUI IN AFFITTO O AD ALTRO TITOLO														Codice dei Comuni
ALTRO PROPRIETARIO		PERSONA FISICA		IMPRESE		COOPERATIVE EDILIZIE A PROPRIETÀ INDIVIDUALE E INDIVISA		STATO, REGIONI, PROVINCE COMUNI, IACP		ENTI PREVIDENZIALI		ALTRO PROPRIETARIO		
Abitazioni	Stanze	Abitazioni	Stanze	Abitazioni	Stanze	Abitazioni	Stanze	Abitazioni	Stanze	Abitazioni	Stanze	Abitazioni	Stanze	
13	64	1.045	4.112	42	178	—	—	311	1.170	4	16	11	51	
1	4	226	926	—	—	1	3	13	48	—	—	1	4	002
107	450	8.472	31.561	157	645	90	428	2.250	8.666	19	61	93	386	003
9	50	99	430	—	—	—	—	29	119	—	—	7	34	004
1	6	47	181	2	8	—	—	10	38	—	—	—	—	005
4	26	259	1.063	—	—	—	—	29	133	—	—	2	13	006
54	239	782	3.187	3	15	3	13	119	485	1	4	47	201	007
3	15	353	1.394	1	5	3	11	76	318	—	—	3	15	008
2	7	437	1.720	—	—	2	9	27	112	—	—	2	7	009
170	694	6.427	24.183	182	845	41	178	1.229	4.836	20	76	146	572	010
7	39	735	2.832	4	15	12	48	140	529	—	—	6	34	011
4	24	174	672	—	—	1	5	26	111	—	—	4	24	012
1	6	82	300	—	—	—	—	—	—	—	—	1	6	013
41	191	1.002	4.138	3	13	9	45	120	523	3	7	35	155	014
3	14	122	461	—	—	—	—	9	36	—	—	2	9	015
30	130	393	1.572	8	31	—	—	100	372	—	—	27	112	016
19	93	66	261	2	6	—	—	30	116	—	—	17	83	017
469	2.052	20.721	78.993	404	1.761	162	740	4.518	17.612	47	164	404	1.706	

Tav. 21 - Abitazioni non occupate per motivo della non occupazione

Codice dei Comuni	COMUNI	DISPONIBILI PER LA VENDITA O L'AFFITTO		UTILIZZABILI PER VACANZA		UTILIZZABILI PER LAVORO		ALTRI MOTIVI		TOTALE		di cui costruite dopo il 1971	
		Abitazioni	Stanze	Abitazioni	Stanze	Abitazioni	Stanze	Abitazioni	Stanze	Abitazioni	Stanze	Abitazioni	Stanze
001	AULLA	79	316	200	786	43	153	180	678	502	1.933	95	419
002	BAGNONE	29	106	815	3.459	2	6	86	379	932	3.950	107	461
003	CARRARA	565	1.856	2.192	7.277	135	434	895	3.049	3.787	12.616	1.013	3.239
004	CASOLA IN LUNIGIANA	39	140	371	1.497	19	71	35	135	464	1.843	122	463
005	COMANO	66	259	237	1.020	6	18	46	190	355	1.487	77	334
006	FILATTIERA	19	80	279	1.145	9	43	26	126	333	1.394	74	337
007	FIVIZZANO	182	727	1.172	4.658	59	224	324	1.229	1.737	6.838	279	1.178
008	FOSDINOVO	103	366	614	2.414	12	39	114	412	843	3.231	264	1.098
009	LICCIANA NARDI	49	205	292	1.179	15	55	112	445	468	1.884	96	403
010	MASSA	568	2.041	4.313	15.464	206	711	1.508	5.336	6.595	23.552	2.959	10.201
011	MONTIGNOSO	115	432	1.212	4.407	54	154	217	772	1.598	5.765	310	1.215
012	MULAZZO	33	130	355	1.415	27	106	74	304	489	1.955	66	277
013	PODENZANA	24	97	137	548	3	11	49	193	213	849	58	255
014	PONTREMOLI	83	342	935	3.515	58	220	255	1.055	1.331	5.132	169	686
015	TRESANA	44	160	271	1.037	21	66	176	629	512	1.892	56	224
016	VILLAFRANCA IN LUNIGIANA	30	117	306	1.173	10	42	223	856	569	2.188	142	608
017	ZERI	91	372	598	2.411	15	56	84	326	788	3.165	425	1.801
	TOTALE PROVINCIA	2.119	7.746	14.299	53.405	694	2.409	4.404	16.114	21.516	79.674	6.312	23.199

TAV. 22 - Abitazioni non occupate per servizio installato

Codice dei Comuni	COMUNI	TOTALE ABITAZIONI	ABITAZIONI CHE DISPONGONO DI					ABITAZIONI CHE NON DISPONGONO DI				
			Acqua potabile	Gabinetto	Bagno	Elettricità	Riscaldamento	Acqua potabile	Gabinetto	Bagno	Elettricità	Riscaldamento
001	AULLA	502	461	441	326	466	384	17	43	151	18	88
002	BAGNONE	932	898	892	582	905	901	28	37	334	27	20
003	CARRARA	3.787	3.554	3.536	2.825	3.610	2.807	90	127	757	52	493
004	CASOLA IN LUNIGIANA	464	447	443	331	454	372	16	20	131	9	88
005	COMANO	355	340	333	268	339	249	14	21	83	16	101
006	FILATTIERA	333	298	293	214	301	228	12	17	94	8	73
007	FIVIZZANO	1.737	1.578	1.580	1.034	1.627	1.489	151	157	695	104	235
008	FOSDINOVO	843	803	786	586	799	651	35	57	247	41	173
009	LICCIANA NARDI	468	439	419	314	433	394	16	38	139	24	49
010	MASSA	6.595	6.279	6.157	5.367	6.433	5.141	256	396	1.106	129	1.061
011	MONTIGNOSO	1.598	1.227	1.167	958	1.240	912	51	111	309	39	243
012	MULAZZO	489	455	436	276	459	396	27	50	206	22	53
013	PODENZANA	213	197	192	149	206	174	15	21	62	7	36
014	PONTREMOLI	1.331	1.260	1.213	706	1.277	834	57	113	609	33	458
015	TRESANA	512	408	385	242	442	356	104	127	270	68	150
016	VILLAFRANCA IN LUNIGIANA	569	531	515	383	528	457	29	48	170	36	87
017	ZERI	788	774	749	659	755	696	8	37	112	31	82
	TOTALE PROVINCIA	21.516	19.949	19.537	15.220	20.274	16.441	926	1.420	5.475	664	3.490

Tav. 23 - Abitazioni non occupate per figura giuridica del proprietario

Codice dei Comuni	COMUNI	PERSONA FISICA		IMPRESE		COOPERATIVE EDILIZIE A PROPRIETÀ INDIVIDUALE E INDIVISA		STATO, REGIONI PROVINCE, COMUNI, IACP		ENTI PREVIDENZIALI		ALTRO PROPRIETARIO	
		Abitazioni	Stanze	Abitazioni	Stanze	Abitazioni	Stanze	Abitazioni	Stanze	Abitazioni	Stanze	Abitazioni	Stanze
001	AULLA	446	1.687	10	42	11	55	17	69	—	—	18	80
002	BAGNONE	925	3.922	1	3	—	—	3	6	—	—	3	19
003	CARRARA	3.644	12.144	92	288	13	63	31	106	—	—	7	15
004	CASOLA IN LUNIGIANA	453	1.797	1	6	—	—	6	19	—	—	4	21
005	COMANO	348	1.462	3	10	—	—	3	11	—	—	1	4
006	FILATTIERA	328	1.370	1	6	1	4	1	3	—	—	2	11
007	FIVIZZANO	1.695	6.620	2	14	13	72	9	37	—	—	18	95
008	FOSDINOVO	831	3.192	1	4	—	—	7	19	—	—	4	16
009	LICCIANA NARDI	460	1.832	1	1	1	5	—	—	—	—	6	46
010	MASSA	6.052	21.498	133	525	275	1.000	81	347	3	15	51	167
011	MONTIGNOSO	1.532	5.474	32	115	27	93	6	18	—	—	1	65
012	MULAZZO	484	1.930	—	—	—	—	3	13	—	—	2	12
013	PODENZANA	209	826	—	—	3	15	—	—	—	—	1	8
014	PONTREMOLI	1.273	4.839	5	29	23	112	11	45	—	—	19	107
015	TRESANA	509	1.883	1	4	—	—	—	—	—	—	2	5
016	VILLAFRANCA IN LUNIGIANA	545	2.104	1	4	4	14	17	59	—	—	2	7
017	ZERI	763	3.056	2	8	4	15	2	6	—	—	17	80
	TOTALE PROVINCIA	20.497	75.636	286	1.059	375	1.448	197	758	3	15	158	758

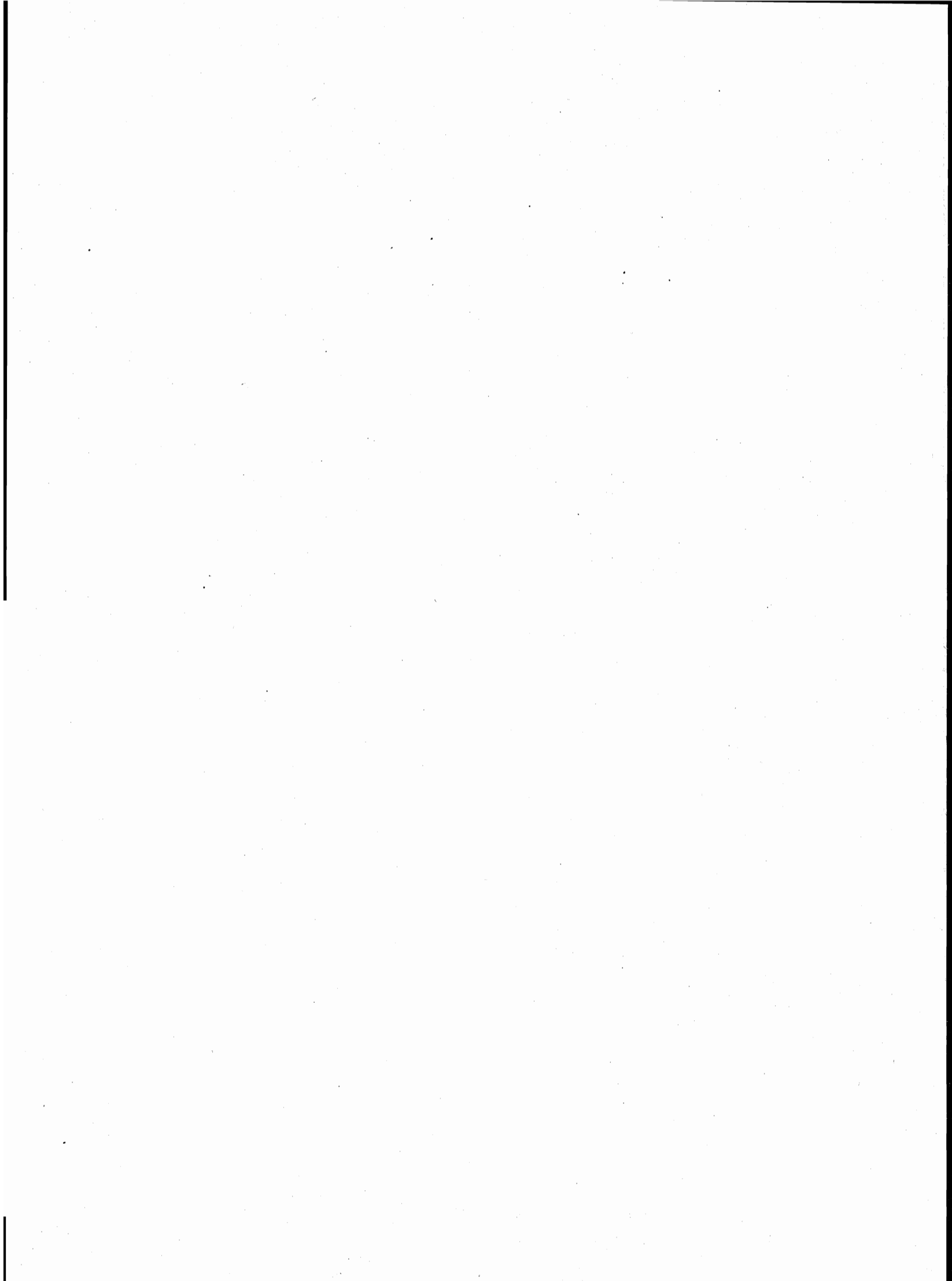

parte seconda
dati provinciali

TAV. 1 — Popolazione residente per singolo anno di età, sesso e stato civile

ETÀ (anni)	MASCHI						FEMMINE					
	CELIBI	CONIUGATI	VEDOVI	SEPARATI LEGALMENTE	DIVORZIATI	TOTALE	NUBILI	CONIUGATE	VEDOVE	SEPARATE LEGALMENTE	DIVORZIATE	TOTALE
0	903	—	—	—	—	903	838	—	—	—	—	838
1	946	—	—	—	—	946	869	—	—	—	—	869
2	983	—	—	—	—	983	930	—	—	—	—	930
3	1.056	—	—	—	—	1.056	997	—	—	—	—	997
4	1.172	—	—	—	—	1.172	1.136	—	—	—	—	1.136
meno di 5	5.060	—	—	—	—	5.060	4.770	—	—	—	—	4.770
5	1.204	—	—	—	—	1.204	1.136	—	—	—	—	1.136
6	1.336	—	—	—	—	1.336	1.232	—	—	—	—	1.232
7	1.248	—	—	—	—	1.248	1.302	—	—	—	—	1.302
8	1.391	—	—	—	—	1.391	1.333	—	—	—	—	1.333
9	1.399	—	—	—	—	1.399	1.346	—	—	—	—	1.346
5 - 9	6.578	—	—	—	—	6.578	6.349	—	—	—	—	6.349
10	1.406	—	—	—	—	1.406	1.319	—	—	—	—	1.319
11	1.391	—	—	—	—	1.391	1.331	—	—	—	—	1.331
12	1.497	—	—	—	—	1.497	1.436	—	—	—	—	1.436
13	1.374	—	—	—	—	1.374	1.371	—	—	—	—	1.371
14	1.391	—	—	—	—	1.391	1.359	—	—	—	—	1.359
10 - 14	7.059	—	—	—	—	7.059	6.816	—	—	—	—	6.816
15	1.498	—	—	—	—	1.498	1.472	—	—	—	—	1.472
16	1.569	8	—	—	—	1.577	1.477	23	—	—	—	1.500
17	1.563	12	2	1	—	1.578	1.417	57	2	—	—	1.476
18	1.537	21	3	1	—	1.562	1.414	123	1	1	—	1.539
19	1.501	35	1	2	—	1.539	1.205	248	—	3	—	1.456
15 - 19	7.668	76	6	4	—	7.754	6.985	451	3	4	—	7.443
20	1.376	53	—	2	—	1.431	1.002	388	—	9	—	1.399
21	1.257	119	—	1	—	1.377	826	526	2	5	—	1.359
22	1.197	212	—	—	—	1.409	668	657	1	10	—	1.336
23	1.048	328	—	5	—	1.381	559	847	3	14	—	1.423
24	942	436	—	3	—	1.381	466	861	1	15	—	1.343
20 - 24	5.820	1.148	—	11	—	6.979	3.521	3.279	7	53	—	6.860
25	818	588	1	8	2	1.417	345	975	5	22	—	1.347
26	665	651	3	12	—	1.331	305	986	7	20	—	1.318
27	558	741	3	12	1	1.315	233	996	3	19	1	1.252
28	400	834	—	9	1	1.244	176	1.018	7	29	2	1.232
29	338	867	—	15	1	1.221	144	965	2	29	5	1.145
25 - 29	2.779	3.681	7	56	5	6.528	1.203	4.940	24	119	8	6.294
30	313	909	1	23	—	1.246	137	965	1	21	1	1.125
31	306	1.006	—	15	3	1.330	118	1.107	10	27	6	1.268
32	267	1.068	3	28	1	1.367	112	1.166	6	28	5	1.317
33	247	1.217	1	21	2	1.488	113	1.253	20	24	4	1.414
34	213	1.263	2	22	8	1.508	82	1.323	14	29	3	1.451
30 - 34	1.346	5.463	7	109	14	6.939	562	5.814	51	129	19	6.575
35	219	1.197	1	24	3	1.444	90	1.250	16	22	5	1.383
36	119	820	2	22	5	968	52	937	14	22	10	1.035
37	137	1.101	7	20	3	1.268	78	1.129	24	34	10	1.275
38	125	969	3	19	5	1.121	55	973	25	20	9	1.082
39	148	1.118	7	14	3	1.290	70	1.068	25	20	8	1.191
35 - 39	748	5.205	20	99	19	6.091	345	5.357	104	118	42	5.966
40	153	1.208	4	21	9	1.395	65	1.235	34	16	11	1.361
41	167	1.261	9	27	8	1.472	85	1.326	44	26	7	1.488
42	135	1.199	8	22	6	1.370	74	1.147	52	23	8	1.304
43	175	1.240	9	26	11	1.461	86	1.205	46	9	5	1.351
44	131	1.113	15	20	6	1.285	76	1.199	60	24	9	1.368
40 - 44	761	6.021	45	116	40	6.983	386	6.112	236	98	40	6.872

segue TAV. 1 — Popolazione residente per singolo anno di età, sesso e stato civile

ETÀ (anni)	MASCHI						FEMMINE					
	CELIBI	CONIUGATI	VEDOVI	SEPARATI LEGALMENTE	DIVORZIATI	TOTALE	NUBILI	CONIUGATE	VEDOVE	SEPARATE LEGALMENTE	DIVORZIATE	TOTALE
45	154	1.070	8	21	5	1.258	71	1.160	57	21	10	1.319
46	127	1.099	20	14	3	1.263	81	1.177	59	21	9	1.347
47	112	1.124	6	20	9	1.271	83	1.138	74	15	2	1.312
48	148	1.145	10	20	4	1.327	80	1.082	78	21	3	1.264
49	134	1.160	13	13	6	1.326	78	1.156	95	22	11	1.362
45 - 49	675	5.598	57	88	27	6.445	393	5.713	363	100	35	6.604
50	105	1.188	17	31	4	1.345	73	1.155	129	12	7	1.376
51	126	1.234	25	10	10	1.405	109	1.229	125	25	6	1.494
52	136	1.243	22	13	5	1.419	86	1.186	160	14	5	1.451
53	133	1.217	33	13	6	1.402	103	1.216	170	18	10	1.517
54	109	1.213	27	13	6	1.368	110	1.125	183	15	8	1.441
50 - 54	609	6.095	124	80	31	6.939	481	5.911	767	84	36	7.279
55	110	1.213	32	13	8	1.376	124	1.174	176	9	11	1.494
56	122	1.218	40	15	6	1.401	111	1.133	224	11	7	1.486
57	99	1.203	38	13	6	1.359	127	1.110	243	20	11	1.511
58	108	1.175	47	12	9	1.351	163	1.021	294	7	12	1.497
59	95	1.162	39	6	9	1.311	139	1.106	334	6	15	1.600
55 - 59	534	5.971	196	59	38	6.798	664	5.544	1.271	53	56	7.588
60	81	1.091	43	10	6	1.231	139	1.058	347	6	10	1.560
61	114	1.138	60	9	12	1.333	133	1.073	447	9	9	1.671
62	34	575	31	5	1	646	70	492	231	4	5	802
63	40	556	32	5	6	639	74	491	193	10	10	778
64	51	539	40	5	4	639	76	447	248	5	1	777
60 - 64	320	3.899	206	34	29	4.488	492	3.561	1.466	34	35	5.588
65	52	698	49	2	3	804	91	524	275	5	4	899
66	85	907	57	3	2	1.054	128	790	478	6	3	1.405
67	80	916	88	11	2	1.097	118	749	465	5	4	1.341
68	56	905	101	6	5	1.073	116	653	477	6	—	1.252
69	67	824	93	7	1	992	118	604	550	4	4	1.280
65 - 69	340	4.250	388	29	13	5.020	571	3.320	2.245	26	15	6.177
70	53	776	94	7	3	933	110	583	539	6	1	1.239
71	65	739	100	3	2	909	127	522	551	1	4	1.205
72	46	687	102	1	1	837	136	459	593	5	3	1.196
73	43	573	94	5	2	717	109	410	528	5	1	1.053
74	38	483	114	6	—	641	100	392	541	3	1	1.037
70 - 74	245	3.258	504	22	8	4.037	582	2.366	2.752	20	10	5.730
75	35	471	124	2	3	635	109	327	561	2	1	1.000
76	36	440	106	8	1	591	92	265	525	4	1	887
77	25	408	92	1	—	526	89	242	509	—	—	840
78	27	299	93	6	—	425	78	185	512	4	2	781
79	18	259	106	3	1	387	69	155	498	—	—	722
75 - 79	141	1.877	521	20	5	2.564	437	1.174	2.605	10	4	4.230
80 - 84	66	716	467	7	1	1.257	254	458	1.901	4	1	2.618
85 - 89	25	198	233	1	—	457	127	107	974	1	—	1.209
90 - 94	5	53	85	—	—	143	24	8	322	—	—	354
95 - 99	1	4	15	—	—	20	4	1	55	—	—	60
100 E PIU'	—	—	2	—	—	2	—	—	7	—	—	7
TOTALE	40.780	53.513	2.883	735	230	98.141	34.966	54.116	15.153	853	301	105.389

TAV. 2 - Popolazione presente per singolo anno di età, sesso e stato civile

ETÀ (anni)	MASCHI						FEMMINE					
	CELIBI	CONIUGATI	VEDOVI	SEPARATI LEGALMENTE	DIVORZIATI	TOTALE	NUBILI	CONIUGATE	VEDOVE	SEPARATE LEGALMENTE	DIVORZIATE	TOTALE
0	933	—	—	—	—	933	849	—	—	—	—	849
1	950	—	—	—	—	950	879	—	—	—	—	879
2	982	—	—	—	—	982	930	—	—	—	—	930
3	1.057	—	—	—	—	1.057	995	—	—	—	—	995
4	1.172	—	—	—	—	1.172	1.147	—	—	—	—	1.147
meno di 5	5.094	—	—	—	—	5.094	4.800	—	—	—	—	4.800
5	1.205	—	—	—	—	1.205	1.132	—	—	—	—	1.132
6	1.330	—	—	—	—	1.330	1.229	—	—	—	—	1.229
7	1.247	—	—	—	—	1.247	1.301	—	—	—	—	1.301
8	1.382	—	—	—	—	1.382	1.344	—	—	—	—	1.344
9	1.408	—	—	—	—	1.408	1.346	—	—	—	—	1.346
5 - 9	6.572	—	—	—	—	6.572	6.352	—	—	—	—	6.352
10	1.409	—	—	—	—	1.409	1.314	—	—	—	—	1.314
11	1.389	—	—	—	—	1.389	1.333	—	—	—	—	1.333
12	1.484	—	—	—	—	1.484	1.436	—	—	—	—	1.436
13	1.370	—	—	—	—	1.370	1.378	—	—	—	—	1.378
14	1.387	—	—	—	—	1.387	1.362	—	—	—	—	1.362
10 - 14	7.039	—	—	—	—	7.039	6.823	—	—	—	—	6.823
15	1.491	—	—	—	—	1.491	1.470	—	—	—	—	1.470
16	1.567	8	—	—	—	1.575	1.479	22	—	1	—	1.502
17	1.567	12	2	1	—	1.582	1.423	54	2	—	—	1.479
18	1.513	21	2	1	—	1.537	1.412	120	1	1	—	1.534
19	1.345	34	1	—	—	1.380	1.210	249	—	4	—	1.463
15 - 19	7.483	75	5	2	—	7.565	6.994	445	3	6	—	7.448
20	1.296	52	—	1	—	1.349	977	388	—	8	—	1.373
21	1.180	114	—	1	—	1.295	817	524	2	4	—	1.347
22	1.138	217	1	—	—	1.356	661	648	1	10	—	1.320
23	1.018	325	—	5	—	1.348	552	853	4	14	—	1.423
24	929	432	—	4	—	1.365	462	863	1	14	—	1.340
20 - 24	5.561	1.140	1	11	—	6.713	3.469	3.276	8	50	—	6.803
25	807	589	1	7	2	1.406	338	970	5	23	1	1.337
26	644	654	2	14	—	1.314	297	1.005	7	26	—	1.335
27	547	744	3	13	2	1.309	229	996	3	20	1	1.249
28	388	836	—	8	2	1.234	172	1.024	7	27	2	1.232
29	342	870	—	17	1	1.230	137	962	2	25	5	1.131
25 - 29	2.728	3.693	6	59	7	6.493	1.173	4.957	24	121	9	6.284
30	314	906	1	26	—	1.247	132	962	1	20	1	1.116
31	300	1.002	—	18	3	1.323	109	1.098	12	26	6	1.251
32	259	1.066	2	28	1	1.356	109	1.175	6	29	5	1.324
33	246	1.205	1	23	2	1.477	110	1.245	20	25	6	1.406
34	204	1.250	2	25	7	1.488	77	1.321	14	27	3	1.442
30 - 34	1.323	5.429	6	120	13	6.891	537	5.801	53	127	21	6.539
35	212	1.189	1	25	3	1.430	90	1.250	17	22	5	1.384
36	114	822	2	23	6	967	52	934	14	22	10	1.032
37	137	1.089	7	20	4	1.257	74	1.118	24	33	10	1.259
38	121	945	3	17	6	1.092	52	975	25	20	9	1.081
39	149	1.104	7	14	3	1.277	71	1.068	25	20	8	1.192
35 - 39	733	5.149	20	99	22	6.023	339	5.345	105	117	42	5.948
40	154	1.204	3	23	8	1.392	67	1.222	34	16	11	1.350
41	168	1.253	8	26	8	1.463	88	1.328	45	27	7	1.495
42	134	1.195	7	22	6	1.364	76	1.147	52	22	7	1.304
43	175	1.229	9	26	11	1.450	82	1.194	45	9	5	1.335
44	132	1.108	15	17	7	1.279	75	1.198	60	24	9	1.366
40 - 44	763	5.989	42	114	40	6.948	388	6.089	236	98	39	6.850

segue TAV. 2 — Popolazione presente per singolo anno di età, sesso e stato civile

ETÀ (anni)	MASCHI						FEMMINE					
	CELIBI	CONIUGATI	VEDOVI	SEPARATI LEGALMENTE	DIVORZIATI	TOTALE	NUBILI	CONIUGATE	VEDOVE	SEPARATE LEGALMENTE	DIVORZIATE	TOTALE
45	153	1.059	8	21	6	1.247	73	1.155	56	22	10	1.316
46	122	1.103	20	16	3	1.264	80	1.179	58	20	9	1.346
47	109	1.121	7	20	8	1.265	81	1.136	75	16	4	1.312
48	147	1.139	8	21	4	1.319	77	1.076	77	19	3	1.252
49	137	1.153	14	14	6	1.324	76	1.153	95	22	11	1.357
45 - 49	668	5.575	57	92	27	6.419	387	5.699	361	99	37	6.583
50	101	1.177	18	31	3	1.330	72	1.151	126	13	7	1.369
51	127	1.229	26	11	9	1.402	111	1.227	132	25	6	1.501
52	138	1.238	22	13	6	1.417	86	1.189	163	14	5	1.457
53	131	1.203	33	14	5	1.386	103	1.214	173	18	10	1.518
54	109	1.207	26	13	6	1.361	109	1.122	182	15	7	1.435
50 - 54	606	6.054	125	82	29	6.896	481	5.903	776	85	35	7.280
55	111	1.212	33	14	8	1.378	123	1.170	174	9	13	1.489
56	120	1.206	41	15	8	1.390	110	1.138	225	11	7	1.491
57	98	1.202	38	13	6	1.357	125	1.111	243	20	10	1.509
58	107	1.174	46	12	9	1.348	162	1.016	293	9	11	1.491
59	97	1.161	41	7	9	1.315	143	1.108	337	6	15	1.609
55 - 59	533	5.955	199	61	40	6.788	663	5.543	1.272	55	56	7.589
60	79	1.087	45	10	7	1.228	140	1.056	340	6	10	1.552
61	113	1.132	60	8	12	1.325	134	1.066	447	9	9	1.665
62	35	570	32	5	1	643	72	487	233	3	5	800
63	41	556	30	5	6	638	72	490	194	9	11	776
64	54	543	40	5	4	646	78	445	240	4	1	768
60 - 64	322	3.888	207	33	30	4.480	496	3.544	1.454	31	36	5.561
65	53	698	52	2	3	808	92	525	278	5	4	904
66	87	916	60	4	2	1.069	131	789	477	6	3	1.406
67	79	932	86	12	2	1.111	121	746	465	5	4	1.341
68	60	904	101	6	6	1.077	119	663	487	5	—	1.274
69	71	835	93	6	1	1.006	118	612	542	4	4	1.280
65 - 69	350	4.285	392	30	14	5.071	581	3.335	2.249	25	15	6.205
70	53	780	101	5	3	942	108	576	548	7	1	1.240
71	68	746	101	5	2	922	129	521	558	1	4	1.213
72	49	695	107	1	1	853	137	456	595	5	3	1.196
73	44	570	99	5	2	720	111	412	538	5	1	1.067
74	43	486	113	6	—	648	101	394	551	3	1	1.050
70 - 74	257	3.277	521	22	8	4.085	586	2.359	2.790	21	10	5.766
75	36	472	126	2	3	639	110	330	569	3	1	1.013
76	36	445	107	8	1	597	92	265	525	6	1	889
77	24	406	95	1	—	526	89	244	516	—	—	849
78	27	305	97	6	—	435	80	188	529	4	1	802
79	19	260	111	3	1	394	70	154	495	—	1	720
75 - 79	142	1.888	536	20	5	2.591	441	1.181	2.634	13	4	4.273
80 - 84	68	721	483	7	1	1.280	265	459	1.984	4	1	2.713
85 - 89	27	206	244	1	—	478	128	108	1.006	2	1	1.245
90 - 94	4	53	87	—	—	144	27	9	326	—	—	362
95 - 99	1	4	15	—	—	20	3	1	57	—	—	61
100 E PIU'	—	—	3	—	—	3	—	—	8	—	—	8
TOTALE	40.274	53.381	2.949	753	236	97.593	34.933	54.054	15.346	854	306	105.493

TAV. 3 - Popolazione residente per sesso, classe di età e luogo di nascita

LUOGO DI NASCITA	Meno di 6 anni	6-13	14-18	19-24	25-44	45-64	65 e più	TOTALE
A — TOTALE								
Nello stesso Comune di residenza	6.889	13.373	10.378	12.229	35.452	37.313	25.120	140.754
In altro Comune della stessa Provincia	1.641	2.583	1.295	1.521	5.803	4.957	3.379	21.179
In altra Provincia della stessa Regione	2.404	2.632	952	713	2.604	2.392	1.534	13.231
Lucca	2.300	2.332	731	433	1.338	1.066	586	8.786
Pistoia	4	14	14	14	94	148	128	416
Firenze	27	77	53	65	246	276	202	946
Livorno	11	47	39	51	217	200	123	688
Pisa	52	129	81	97	409	400	311	1.479
Arezzo	2	12	5	8	93	96	68	284
Siena	4	17	15	22	115	121	66	360
Grosseto	4	4	14	23	92	85	50	272
In altre Regioni	1.130	2.673	1.911	1.873	7.332	6.288	3.238	24.445
Piemonte	30	151	120	100	308	246	151	1.106
Valle d'Aosta	3	9	5	6	38	11	2	74
Lombardia	55	283	228	227	644	525	306	2.268
Trentino-Alto Adige	3	10	8	22	97	48	20	208
Bolzano-Bozen	1	7	8	15	55	21	4	111
Trento	2	3	—	7	42	27	16	97
Veneto	8	43	43	47	311	374	177	1.003
Friuli-Venezia Giulia	7	16	12	15	102	128	63	343
Liguria	851	1.617	1.088	716	2.356	1.769	1.065	9.462
Emilia-Romagna	46	142	94	128	675	784	547	2.416
Umbria	5	8	10	28	97	138	56	342
Marche	9	14	15	16	118	94	56	322
Lazio	25	98	61	99	319	245	91	938
Abruzzi	4	7	9	16	89	105	43	273
Molise	1	—	3	5	34	35	16	94
Campania	28	69	55	134	576	521	149	1.532
Puglia	22	55	38	69	397	282	126	989
Basilicata	2	8	7	34	151	117	44	363
Calabria	6	24	30	54	250	226	92	682
Sicilia	14	85	57	109	491	484	168	1.408
Sardegna	11	34	28	48	279	156	66	622
ITALIA	12.064	21.261	14.536	16.336	51.191	50.950	33.271	199.609
ESTERO	106	451	416	498	1.057	779	614	3.921
TOTALE	12.170	21.712	14.952	16.834	52.248	51.729	33.885	203.530
B — MASCHI								
Nello stesso Comune di residenza	3.554	6.787	5.299	6.318	18.460	17.966	10.036	68.420
In altro Comune della stessa Provincia	851	1.295	671	674	2.825	2.267	1.301	9.884
In altra Provincia della stessa Regione	1.203	1.367	484	345	1.265	1.115	622	6.401
Lucca	1.145	1.218	374	200	619	493	225	4.274
Pistoia	2	6	7	6	45	70	50	186
Firenze	18	40	25	28	119	132	89	451
Livorno	5	24	19	25	95	94	42	304
Pisa	26	62	41	52	230	187	148	746
Arezzo	2	6	3	5	48	51	26	141
Siena	1	10	10	12	62	56	24	175
Grosseto	4	1	5	17	47	32	18	124
In altre Regioni	602	1.353	942	948	3.586	3.032	1.315	11.778
Piemonte	14	68	60	52	152	103	48	497
Valle d'Aosta	1	4	3	2	10	4	1	25
Lombardia	28	144	118	108	262	224	116	1.000
Trentino-Alto Adige	1	6	4	9	37	17	10	84
Bolzano-Bozen	—	3	4	6	22	5	2	42
Trento	1	3	—	3	15	12	8	42
Veneto	4	25	22	29	131	158	61	430
Friuli-Venezia Giulia	5	6	7	6	49	34	16	123
Liguria	461	834	530	326	1.184	826	404	4.565
Emilia-Romagna	23	71	42	59	291	336	198	1.020
Umbria	1	4	1	14	53	67	27	167
Marche	5	3	5	8	56	46	18	141
Lazio	14	50	32	55	160	130	45	486
Abruzzi	1	4	7	10	44	56	18	140
Molise	—	—	2	3	20	17	5	47
Campania	14	33	27	78	312	324	82	870
Puglia	8	26	20	39	198	136	60	487
Basilicata	2	7	5	23	81	64	23	205
Calabria	3	12	16	31	128	120	52	362
Sicilia	11	35	25	66	277	285	93	792
Sardegna	6	21	16	30	141	85	38	337
ITALIA	6.210	10.802	7.396	8.285	26.136	24.380	13.274	96.483
ESTERO	54	240	210	233	405	290	226	1.658
TOTALE	6.264	11.042	7.606	8.518	26.541	24.670	13.500	98.141

TAV. 4 - Popolazione residente in età da 6 anni in poi per grado di istruzione, sesso, classe di età, condizione professionale o non professionale

CLASSI DI ETÀ (anni) — CONDIZIONE	GRADO DI ISTRUZIONE											
	LAUREATI		DIPLOMATI		FORNITI DI LICENZA DI SCUOLA MEDIA INFERIORE		FORNITI DI LICENZA DI SCUOLA ELEMENTARE		ALFABETI PRIVI DI TITOLO DI STUDIO		ANALFABETI	
	MF	M	MF	M	MF	M	MF	M	MF	M	MF	M
TOTALE	4.577	2.794	24.055	12.326	42.488	23.807	82.461	38.397	34.264	13.527	3.515	1.026
6 - 10	—	—	—	—	—	—	941	466	12.332	6.291	39	23
11 - 14	—	—	—	—	2.566	1.188	8.326	4.317	242	140	16	8
15 - 19	—	—	1.646	608	12.070	6.307	1.370	773	82	50	29	16
20 - 24	50	24	6.289	2.987	5.664	3.070	1.736	846	67	36	33	16
25 - 44	2.915	1.616	11.570	6.358	14.097	8.343	22.258	9.729	1.209	414	199	81
45 - 54	644	440	1.902	1.008	3.703	2.317	17.744	8.537	2.980	953	294	129
55 - 64	563	397	1.527	820	2.441	1.583	15.017	6.993	4.505	1.350	409	143
65 e più	405	317	1.121	545	1.947	999	15.069	6.736	12.847	4.293	2.496	610
CONDIZIONE PROFESSIONALE	3.591	2.272	13.226	8.277	19.750	15.038	28.269	21.354	2.447	1.666	143	105
<i>-di cui disoccupati</i>	75	19	530	264	1.027	629	1.199	987	124	107	14	14
Imprenditori, liberi professionisti	586	534	745	638	499	421	534	368	30	11	—	—
Lavoratori in proprio	96	73	991	730	2.505	1.835	7.167	4.464	840	409	45	22
Coadiuvanti	29	14	314	149	647	325	1.032	302	94	24	2	—
Dirigenti e impiegati	2.832	1.617	8.380	4.484	4.020	2.658	1.329	937	5	2	—	—
Lavoratori dipendenti	48	34	2.796	2.276	12.079	9.799	18.207	15.283	1.478	1.220	96	83
Agricoltura	14	12	149	114	399	301	1.917	1.222	499	281	33	21
Imprenditori, liberi professionisti	3	2	19	14	25	24	29	23	1	—	—	—
Lavoratori in proprio	5	5	58	40	184	129	1.326	773	365	183	21	11
Coadiuvanti	1	1	9	6	21	11	63	8	12	2	1	—
Dirigenti e impiegati	3	3	24	21	16	12	14	14	—	—	—	—
Lavoratori dipendenti	2	1	39	33	153	125	485	404	121	96	11	10
Industrie	304	283	3.592	3.094	8.803	7.976	14.059	13.149	1.133	1.071	74	73
Imprenditori, liberi professionisti	24	23	109	104	104	97	146	137	—	—	—	—
Lavoratori in proprio	6	5	224	205	655	614	1.658	1.550	90	85	5	5
Coadiuvanti	3	2	43	32	89	67	89	39	6	2	—	—
Dirigenti e impiegati	257	241	1.717	1.346	958	721	394	329	2	2	—	—
Lavoratori dipendenti	14	12	1.499	1.407	6.997	6.477	11.772	11.094	1.035	982	69	68
Altre attività	3.273	1.977	9.485	5.069	10.548	6.761	12.293	6.983	815	314	36	11
Imprenditori, liberi professionisti	559	509	617	520	370	300	359	208	29	11	—	—
Lavoratori in proprio	85	63	709	485	1.666	1.092	4.183	2.141	385	141	19	6
Coadiuvanti	25	11	262	111	537	247	880	255	76	20	1	—
Dirigenti e impiegati	2.572	1.373	6.639	3.117	3.046	1.925	921	594	3	—	—	—
Lavoratori dipendenti	32	21	1.258	836	4.929	3.197	5.950	3.785	322	142	16	5
CONDIZIONE NON PROFESSIONALE	986	522	10.829	4.049	22.738	8.769	54.192	17.043	31.817	11.861	3.372	921
In cerca di prima occupazione	327	115	2.691	915	3.065	1.362	956	518	44	30	—	—
Scolari e studenti	26	14	3.578	1.792	9.601	4.771	9.575	4.955	12.622	6.461	—	—
Casalinghe	115	—	2.585	—	6.774	—	27.001	—	8.803	—	1.272	—
Ritirati dal lavoro	410	290	1.446	871	2.301	1.784	14.993	10.552	9.317	4.954	1.456	649
Altri	108	103	529	471	997	852	1.667	1.018	1.031	416	644	272

TAV. 5 - Popolazione residente attiva e non attiva per sesso e classe di età, attiva per

RAMI DI ATTIVITÀ ECONOMICA	CLASSI DI											
	Meno di 14		14 - 19		20 - 24		25 - 29		30 - 34		35 - 39	
	MF	M	MF	M	MF	M	MF	M	MF	M	MF	M
CONDIZIONE PROFESSIONALE	—	—	2.916	2.034	6.098	4.082	7.857	5.558	9.292	6.583	8.097	5.882
- di cui disoccupati	—	—	300	176	612	346	524	292	394	244	239	180
Imprenditori, liberi professionisti	—	—	2	2	70	49	302	239	358	298	297	253
Lavoratori in proprio	—	—	33	20	390	271	758	546	1.163	802	1.363	919
Coadiuvanti	—	—	82	44	233	132	243	137	249	90	256	66
Dirigenti e impiegati	—	—	182	47	1.416	530	2.468	1.244	3.291	1.869	2.347	1.433
Lavoratori dipendenti	—	—	2.617	1.921	3.989	3.100	4.086	3.392	4.231	3.524	3.834	3.211
Agricoltura	—	—	43	32	125	103	137	94	153	105	216	143
Imprenditori, liberi professionisti	—	—	—	—	1	1	6	4	7	5	8	6
Lavoratori in proprio	—	—	10	6	32	22	51	30	73	48	118	66
Coadiuvanti	—	—	4	—	8	6	12	8	6	3	11	2
Dirigenti e impiegati	—	—	2	2	7	6	7	6	10	8	5	4
Lavoratori dipendenti	—	—	27	24	77	68	61	46	57	41	74	65
Energia, gas e acqua	—	—	26	23	65	56	132	129	144	138	150	146
Imprenditori, liberi professionisti	—	—	—	—	—	—	—	—	—	—	—	—
Lavoratori in proprio	—	—	—	—	—	—	—	—	—	—	—	—
Coadiuvanti	—	—	—	—	—	—	—	—	—	—	—	—
Dirigenti e impiegati	—	—	2	—	11	4	24	21	40	35	50	48
Lavoratori dipendenti	—	—	24	23	54	52	108	108	104	103	100	98
Ind. estratt., trasf. min., chim.	—	—	429	392	862	762	1.011	930	1.135	1.077	1.102	1.059
Imprenditori, liberi professionisti	—	—	—	—	2	1	4	3	9	8	11	10
Lavoratori in proprio	—	—	1	1	14	14	25	25	44	44	53	51
Coadiuvanti	—	—	3	3	12	11	8	7	6	3	5	4
Dirigenti e impiegati	—	—	10	3	106	47	159	108	209	175	169	147
Lavoratori dipendenti	—	—	415	385	728	689	815	787	867	847	864	847
Ind. lavoraz. metalli, mecc. prec.	—	—	448	412	853	769	991	937	1.143	1.064	947	903
Imprenditori, liberi professionisti	—	—	—	—	1	1	2	2	5	5	6	6
Lavoratori in proprio	—	—	—	—	30	28	43	40	88	83	78	74
Coadiuvanti	—	—	4	4	—	—	1	1	8	5	3	2
Dirigenti e impiegati	—	—	14	6	103	51	139	104	214	165	173	151
Lavoratori dipendenti	—	—	430	402	719	689	806	790	828	806	687	670
Ind. alim., tess., pelli, legno	—	—	317	169	464	268	470	294	434	245	401	255
Imprenditori, liberi professionisti	—	—	—	—	—	—	3	3	2	2	7	6
Lavoratori in proprio	—	—	1	—	21	17	57	40	66	50	99	83
Coadiuvanti	—	—	7	5	20	14	14	10	14	4	11	4
Dirigenti e impiegati	—	—	9	2	67	35	96	50	70	45	49	31
Lavoratori dipendenti	—	—	300	162	356	202	300	191	282	144	235	131
Ind. costr., install. impianti	—	—	462	452	692	670	685	655	635	615	664	648
Imprenditori, liberi professionisti	—	—	—	—	7	7	20	18	28	26	19	17
Lavoratori in proprio	—	—	6	6	62	61	138	136	150	148	184	181
Coadiuvanti	—	—	3	3	14	13	10	10	4	4	3	1
Dirigenti e impiegati	—	—	7	1	48	32	70	51	43	32	37	32
Lavoratori dipendenti	—	—	446	442	561	557	447	440	410	405	421	417
Commercio, pubbl. esercizi	—	—	813	457	1.306	659	1.411	825	1.490	886	1.399	768
Imprenditori, liberi professionisti	—	—	2	2	25	17	98	82	108	84	124	98
Lavoratori in proprio	—	—	11	5	163	91	323	197	529	312	619	334
Coadiuvanti	—	—	55	25	166	76	185	94	195	63	208	49
Dirigenti e impiegati	—	—	47	13	241	96	293	161	267	158	160	100
Lavoratori dipendenti	—	—	698	412	711	379	512	291	391	269	288	187
Trasporti e comunicazioni	—	—	30	27	327	258	570	485	806	694	679	619
Imprenditori, liberi professionisti	—	—	—	—	—	—	2	—	4	2	5	4
Lavoratori in proprio	—	—	1	1	25	25	44	44	72	69	73	73
Coadiuvanti	—	—	4	4	11	11	6	6	5	5	2	1
Dirigenti e impiegati	—	—	3	2	110	50	193	127	265	182	214	176
Lavoratori dipendenti	—	—	22	20	181	172	325	308	460	436	385	365
Credito, assic.; serv. imprese	—	—	60	10	367	116	519	307	558	422	329	260
Imprenditori, liberi professionisti	—	—	—	—	28	18	95	73	115	101	85	76
Lavoratori in proprio	—	—	—	—	7	5	10	7	21	16	13	12
Coadiuvanti	—	—	—	—	—	—	—	—	5	3	4	2
Dirigenti e impiegati	—	—	56	9	313	79	387	203	382	273	207	155
Lavoratori dipendenti	—	—	4	1	19	14	27	24	35	29	20	15
Pubblica amm.ne; servizi	—	—	288	60	1.037	421	1.931	902	2.794	1.337	2.210	1.081
Imprenditori, liberi professionisti	—	—	—	—	6	4	72	54	80	65	32	30
Lavoratori in proprio	—	—	3	1	36	8	67	27	120	32	126	45
Coadiuvanti	—	—	2	—	2	1	7	1	6	—	9	1
Dirigenti e impiegati	—	—	32	9	410	130	1.100	413	1.791	796	1.283	589
Lavoratori dipendenti	—	—	251	50	583	278	685	407	797	444	760	416
In cerca di prima occupazione	—	—	2.963	1.192	2.415	997	1.018	401	359	145	143	67
TOTALE POP. ATTIVA	—	—	5.879	3.226	8.513	5.079	8.875	5.959	9.651	6.728	8.240	5.949
Scolari e studenti	22.042	11.201	10.606	5.320	2.368	1.228	667	367	84	56	10	4
Casalinghe	—	—	746	—	2.236	—	3.031	—	3.558	—	3.592	—
Ritirati dal lavoro	—	—	95	47	15	10	14	7	23	16	57	35
Altri	11.840	6.105	621	552	707	662	235	195	198	139	158	103
TOTALE POP. NON ATTIVA	33.882	17.306	12.068	5.919	5.326	1.900	3.947	569	3.863	211	3.817	142

ramo di attività economica e posizione nella professione; non attiva per condizione non professionale

ETÀ (anni)

40 - 44		45 - 49		50 - 54		55 - 59		60 - 64		65 - 69		70 e più	
MF	M	MF	M	MF	M	MF	M	MF	M	MF	M	MF	M
8.907	6.640	7.897	5.963	7.770	5.898	5.699	4.247	1.674	1.065	724	470	495	290
251	209	250	215	234	206	144	134	20	18	7	—	—	—
334	285	262	219	268	221	241	200	129	98	78	66	53	42
1.653	1.101	1.721	1.140	1.706	1.046	1.414	830	693	409	439	267	311	182
262	67	221	58	224	73	203	79	95	42	26	16	24	10
2.297	1.505	1.554	1.033	1.408	972	1.110	763	348	211	88	60	57	31
4.361	3.682	4.139	3.513	4.164	3.586	2.731	2.375	409	305	93	61	50	25
346	212	483	307	596	357	558	333	197	142	79	65	78	58
13	11	12	11	7	6	5	3	8	7	5	5	5	4
220	117	328	181	439	240	408	225	154	110	64	51	62	45
14	3	12	1	16	2	19	1	5	2	—	—	—	—
5	4	6	6	4	4	8	7	2	2	—	—	1	1
94	77	125	108	130	105	118	97	28	21	10	9	10	8
187	183	156	155	129	126	79	79	3	3	1	1	1	—
—	—	1	1	—	—	—	—	—	—	—	—	—	—
—	—	—	—	—	—	—	—	—	—	—	—	—	—
—	—	—	—	—	—	—	—	—	—	—	—	—	—
47	44	39	38	23	22	22	22	3	3	—	—	—	—
140	139	116	116	106	104	56	56	—	—	1	1	1	—
1.313	1.269	1.262	1.222	1.273	1.246	809	799	90	90	24	23	9	9
12	11	18	18	15	14	12	12	10	10	—	—	4	4
68	62	67	66	68	66	27	27	10	10	14	14	2	2
1	1	5	3	1	—	1	1	1	1	—	—	1	1
170	153	153	139	137	127	89	86	13	13	4	3	1	1
1.062	1.042	1.019	996	1.052	1.039	680	673	56	56	6	6	1	1
926	870	727	677	623	585	406	389	41	36	17	15	7	6
6	5	3	3	5	5	5	5	2	2	—	—	—	—
59	57	60	58	29	25	25	25	15	14	6	6	5	4
3	2	2	1	1	1	2	1	1	1	—	—	—	—
158	140	133	117	98	87	65	62	7	6	3	3	—	—
700	666	529	498	490	467	309	296	16	13	8	6	2	2
424	295	434	324	321	247	205	168	55	46	25	23	25	24
3	3	3	3	3	3	4	3	—	—	1	1	1	1
104	86	116	96	96	74	58	49	32	29	19	18	16	15
18	3	8	2	7	—	8	4	4	1	—	—	1	1
45	32	37	31	26	21	13	11	4	2	1	1	—	—
254	171	270	192	189	149	122	101	15	14	4	3	7	7
868	845	964	951	1.010	1.000	727	715	133	131	24	23	5	3
36	34	44	41	34	34	24	23	8	8	2	1	—	—
202	202	184	183	100	99	70	69	21	21	5	5	—	—
4	2	3	1	2	2	4	3	2	2	—	—	—	—
33	22	27	26	32	30	23	19	2	1	—	—	1	1
593	585	706	700	842	835	606	601	100	99	17	17	4	2
1.549	855	1.383	745	1.367	732	1.179	611	580	260	363	182	257	119
136	101	109	79	116	82	87	55	49	23	26	17	22	13
777	419	773	394	777	380	702	326	395	167	290	136	199	93
215	52	180	46	190	65	163	64	79	32	26	16	21	7
151	100	119	84	101	81	70	56	16	13	7	5	8	3
270	183	202	142	183	124	157	110	41	25	14	8	7	3
723	668	527	484	511	473	339	305	79	66	24	22	12	12
3	2	2	2	4	2	3	2	—	—	—	—	—	—
108	104	125	122	123	119	72	71	35	35	17	16	11	11
2	2	3	2	2	1	2	2	2	2	—	—	—	—
203	172	126	99	92	78	88	70	20	12	2	2	1	1
407	388	271	259	290	273	174	160	22	17	5	4	—	—
325	283	156	139	171	147	145	131	48	47	27	27	13	13
102	97	48	42	62	56	65	62	35	35	24	24	11	11
16	13	10	8	5	5	7	7	3	3	3	3	2	2
5	2	2	1	2	—	3	2	1	1	—	—	—	—
179	153	82	75	82	73	57	50	6	5	—	—	—	—
23	18	14	13	20	13	13	10	3	3	—	—	—	—
2.246	1.160	1.805	959	1.769	985	1.252	717	448	244	140	89	88	46
23	21	22	19	22	19	35	34	17	13	20	18	10	9
99	41	58	32	69	38	45	31	28	20	21	18	14	10
—	—	6	1	3	2	1	1	—	—	—	—	1	1
1.306	685	832	418	813	449	675	380	275	154	71	46	45	24
818	413	887	489	862	477	496	271	128	57	28	7	18	2
109	75	45	33	19	18	11	11	1	1	—	—	—	—
9.016	6.715	7.942	5.996	7.789	5.916	5.710	4.258	1.675	1.066	724	470	495	290
5	2	1	1	—	—	—	—	—	—	—	—	—	—
4.452	—	4.476	—	4.964	—	4.964	—	3.487	—	3.680	—	7.364	—
167	114	415	305	1.154	807	3.301	2.279	4.592	3.243	6.418	4.370	13.672	7.867
215	152	215	143	311	216	411	261	322	179	375	180	1.157	323
4.839	268	5.107	449	6.429	1.023	8.676	2.540	8.401	3.422	10.473	4.550	22.193	8.190

TAV. 6 - Popolazione residente attiva e non attiva per sesso e stato civile; attiva per ramo di

RAMI DI ATTIVITÀ ECONOMICA POSIZIONE NELLA PROFESSIONE	MASCHI					TOTALE
	CELIBI	CONIUGATI	VEDOVI	SEPARATI LEGALMENTE	DIVORZIATI	
CONDIZIONE PROFESSIONALE	10.758	36.878	406	534	136	48.712
- di cui disoccupati	906	1.014	23	64	13	2.020
Imprenditori, liberi professionisti	232	1.658	28	40	14	1.972
Lavoratori in proprio	997	6.319	96	92	29	7.533
Coadiuvanti	245	560	4	2	3	814
Dirigenti e impiegati	1.779	7.699	57	135	28	9.698
Lavoratori dipendenti	7.505	20.642	221	265	62	28.695
Agricoltura, caccia, foreste, pesca	505	1.391	29	19	7	1.951
Imprenditori, liberi professionisti	8	51	3	1	—	63
Lavoratori in proprio	267	846	15	9	4	1.141
Coadiuvanti	21	7	—	—	—	28
Dirigenti e impiegati	11	38	—	1	—	50
Lavoratori dipendenti	198	449	11	8	3	669
Energia, gas e acqua	162	854	8	12	3	1.039
Imprenditori, liberi professionisti	—	2	—	—	—	2
Lavoratori in proprio	—	—	—	—	—	—
Coadiuvanti	—	—	—	—	—	—
Dirigenti e impiegati	28	201	1	5	2	237
Lavoratori dipendenti	134	651	7	7	1	800
Industrie estrattive, trasformazione minerali, chimiche	1.665	7.048	68	80	17	8.878
Imprenditori, liberi professionisti	4	80	2	2	3	91
Lavoratori in proprio	36	340	3	3	—	382
Coadiuvanti	16	19	—	—	—	35
Dirigenti e impiegati	126	856	7	10	3	1.002
Lavoratori dipendenti	1.483	5.753	56	65	11	7.368
Industrie lavorazione metalli, meccanica precisione	1.764	4.784	40	63	12	6.663
Imprenditori, liberi professionisti	1	32	—	1	—	34
Lavoratori in proprio	58	345	2	7	2	414
Coadiuvanti	4	13	—	1	—	18
Dirigenti e impiegati	146	729	5	12	—	892
Lavoratori dipendenti	1.555	3.665	33	42	10	5.305
Industrie alimentari, tessili, pelli, legno, altre	662	1.646	16	26	8	2.358
Imprenditori, liberi professionisti	3	22	—	—	—	25
Lavoratori in proprio	56	493	5	—	3	557
Coadiuvanti	23	24	1	—	—	48
Dirigenti e impiegati	62	191	1	6	1	261
Lavoratori dipendenti	518	916	9	20	4	1.467
Industria costruzioni, installazioni impianti edilizia	1.723	4.832	58	76	19	6.708
Imprenditori, liberi professionisti	11	196	1	1	—	209
Lavoratori in proprio	137	945	7	19	3	1.111
Coadiuvanti	20	21	—	—	—	41
Dirigenti e impiegati	58	179	—	9	1	247
Lavoratori dipendenti	1.497	3.491	50	47	15	5.100
Commercio, pubblici esercizi; riparazioni di veicoli	1.708	5.191	83	88	29	7.099
Imprenditori, liberi professionisti	70	556	9	12	6	653
Lavoratori in proprio	333	2.420	48	42	11	2.854
Coadiuvanti	139	444	3	1	2	589
Dirigenti e impiegati	202	645	5	13	5	870
Lavoratori dipendenti	964	1.126	18	20	5	2.133
Trasporti e comunicazioni	682	3.360	32	29	10	4.113
Imprenditori, liberi professionisti	2	12	—	—	—	14
Lavoratori in proprio	62	611	7	7	3	690
Coadiuvanti	17	19	—	—	—	36
Dirigenti e impiegati	153	805	4	5	4	971
Lavoratori dipendenti	448	1.913	21	17	3	2.402
Credito e assicurazione; servizi imprese; noleggio	343	1.509	12	31	7	1.902
Imprenditori, liberi professionisti	78	494	6	13	4	595
Lavoratori in proprio	12	65	—	2	2	81
Coadiuvanti	3	8	—	—	—	11
Dirigenti e impiegati	224	832	6	12	1	1.075
Lavoratori dipendenti	26	110	—	4	—	140
Pubblica amministrazione; servizi pubblici e privati	1.544	6.263	60	110	24	8.001
Imprenditori, liberi professionisti	55	213	7	10	1	286
Lavoratori in proprio	36	254	9	3	1	303
Coadiuvanti	2	5	—	—	1	8
Dirigenti e impiegati	769	3.223	28	62	11	4.093
Lavoratori dipendenti	682	2.568	16	35	10	3.311
In cerca di prima occupazione	2.603	304	5	25	3	2.940
TOTALE POPOLAZIONE ATTIVA	13.361	37.182	411	559	139	51.652
Scolari e studenti	18.064	105	3	5	2	18.179
Casalinghe	—	—	—	—	—	—
Ritirati dal lavoro	1.297	15.248	2.334	146	75	19.100
Altri	8.058	978	135	25	14	9.210
TOTALE POPOLAZIONE NON ATTIVA	27.419	16.331	2.472	176	91	46.489

attività economica e posizione nella professione; non attiva per condizione non professionale

FEMMINE						MASCHI E FEMMINE					
NUBILI	CONIUGATE	VEDOVE	SEPARATE LEGALMENTE	DIVORZiate	TOTALE	CELIBI E NUBILI	CONIUGATI	VEDOVI	SEPARATI LEGALMENTE	DIVORZIATI	TOTALE
4.362	12.539	1.263	415	135	18.714	15.120	49.417	1.669	949	271	67.426
475	411	22	31	10	949	1.381	1.425	45	95	23	2.969
46	322	40	8	6	422	278	1.980	68	48	20	2.394
358	3.202	464	62	25	4.111	1.355	9.521	560	154	54	11.644
135	1.147	16	3	3	1.304	380	1.707	20	5	6	2.118
1.829	4.680	193	132	34	6.868	3.608	12.379	250	267	62	16.566
1.994	3.188	550	210	67	6.009	9.499	23.830	771	475	129	34.704
91	903	59	5	2	1.060	596	2.294	88	24	9	3.011
1	11	2	—	—	14	9	62	5	1	—	77
59	710	46	2	1	818	326	1.556	61	11	5	1.959
6	73	—	—	—	79	27	80	—	—	—	107
2	5	—	—	—	7	13	43	—	1	—	57
23	104	11	3	1	142	221	553	22	11	4	811
12	17	1	4	—	34	174	871	9	16	3	1.073
—	—	—	—	—	—	—	2	—	—	—	2
—	—	—	—	—	—	—	—	—	—	—	—
10	11	—	3	—	24	38	212	1	8	2	261
2	6	1	1	—	10	136	657	8	8	1	810
160	254	10	11	6	441	1.825	7.302	78	91	23	9.319
—	6	—	—	—	6	4	86	2	2	3	97
—	11	—	—	—	11	36	351	3	3	—	393
1	8	—	—	—	9	17	27	—	—	—	44
86	125	1	4	2	218	212	981	8	14	5	1.220
73	104	9	7	4	197	1.556	5.857	65	72	15	7.565
149	268	29	17	3	466	1.913	5.052	69	80	15	7.129
—	1	—	—	—	1	1	33	—	1	—	35
3	17	3	1	—	24	61	362	5	8	2	438
—	7	—	—	—	7	4	20	—	1	—	25
68	137	2	8	—	215	214	866	7	20	—	1.107
78	106	24	8	3	219	1.633	3.771	57	50	13	5.524
420	736	39	19	3	1.217	1.082	2.382	55	45	11	3.575
—	1	1	—	—	2	3	23	1	—	—	27
26	94	7	—	1	128	82	587	12	—	4	685
6	58	—	—	—	64	29	82	1	—	—	112
54	94	4	4	—	156	116	285	5	10	1	417
334	489	27	15	2	867	852	1.405	36	35	6	2.334
42	112	4	2	1	161	1.765	4.944	62	78	20	6.869
2	10	—	1	—	13	13	206	1	2	—	222
—	10	—	—	1	11	137	955	7	19	4	1.122
—	8	—	—	—	8	20	29	—	—	—	49
25	49	1	1	—	76	83	228	1	10	1	323
15	35	3	—	—	53	1.512	3.526	53	47	15	5.153
1.217	4.155	496	99	31	5.998	2.925	9.346	579	187	60	13.097
17	196	31	2	3	249	87	752	40	14	9	902
213	2.034	389	48	20	2.704	546	4.454	437	90	31	5.558
115	958	15	3	3	1.094	254	1.402	18	4	5	1.683
220	369	11	8	2	610	422	1.014	16	21	7	1.480
652	598	50	38	3	1.341	1.616	1.724	68	58	8	3.474
107	374	26	5	2	514	789	3.734	58	34	12	4.627
—	8	1	—	—	9	2	20	1	—	—	23
1	13	2	—	—	16	63	624	9	7	3	706
—	3	—	—	—	3	17	22	—	—	—	39
89	240	11	4	2	346	242	1.045	15	9	6	1.317
17	110	12	1	—	140	465	2.023	33	18	3	2.542
332	449	12	21	2	816	675	1.958	24	52	9	2.718
13	57	2	3	—	75	91	551	8	16	4	670
2	14	—	—	—	16	14	79	—	2	2	97
1	10	—	—	—	11	4	18	—	—	—	22
305	346	8	15	2	676	529	1.178	14	27	3	1.751
11	22	2	3	—	38	37	132	2	7	—	178
1.832	5.271	587	232	85	8.007	3.376	11.534	647	342	109	16.008
13	32	3	2	3	53	68	245	10	12	4	339
54	299	17	11	2	383	90	553	26	14	3	686
6	22	1	—	—	29	8	27	1	—	1	37
970	3.304	155	85	26	4.540	1.739	6.527	183	147	37	8.633
789	1.614	411	134	54	3.002	1.471	4.182	427	169	64	6.313
3.111	945	31	53	3	4.143	5.714	1.249	36	78	6	7.083
7.473	13.484	1.294	468	138	22.857	20.834	50.666	1.705	1.027	277	74.509
17.278	312	5	9	—	17.604	35.342	417	8	14	2	35.783
2.270	35.636	8.243	293	108	46.550	2.270	35.636	8.243	293	108	46.550
1.571	4.224	4.908	68	52	10.823	2.868	19.472	7.242	214	127	29.923
6.374	460	703	15	3	7.555	14.432	1.438	838	40	17	16.765
27.493	40.632	13.859	385	163	82.532	54.912	56.963	16.331	561	254	129.021

TAV. 7 - Popolazione residente attiva in condizione professionale per

N. CLASSIFICAZIONE	RAMI E CLASSI DI ATTIVITÀ ECONOMICA	POSIZIONE			
		IMPRENDITORI E LIBERI PROFESSIONISTI		LAVORATORI IN PROPRIO	
		MF	M	MF	M
0	Agricoltura, caccia, foreste, pesca	77	63	1.959	1.141
01	Agricoltura e caccia	76	63	1.803	1.033
02	Foreste	—	—	49	47
03	Pesca	—	—	11	9
04	Attività connesse con agricoltura	1	—	96	52
1	Energia, gas e acqua	2	2	—	—
1A	Estrazione di combustibili - Industria petrolifera	1	1	—	—
11	Industria dell'estrazione e agglomerazione di combustibili solidi	—	—	—	—
12	Cokerie	1	1	—	—
13	Industria dell'estrazione di petrolio e gas naturali	—	—	—	—
14	Industria petrolifera	—	—	—	—
15	Industria dei combustibili nucleari	—	—	—	—
1B	Energia elettrica, gas e acqua	1	1	—	—
16	Industria produzione e distribuzione di energia elettrica e gas	1	1	—	—
17	Industria raccolta, depurazione e distribuzione di acqua	—	—	—	—
2	Industrie estrattive, manifatturiere per trasformazione minerali, chimiche	97	91	393	382
21	Industria dell'estrazione di minerali metalliferi	—	—	2	2
22	Industria della produzione e prima trasformazione dei metalli	1	1	11	9
23	Industria estrazione di minerali non metalliferi; torbiera	37	34	51	51
24	Industria della lavorazione di minerali non metalliferi	58	55	328	319
25	Industrie chimiche	1	1	1	1
26	Industria della produzione di fibre artificiali e sintetiche	—	—	—	—
3	Industrie manifatturiere per lavorazione metalli; meccanica di precisione	35	34	438	414
31	Industria della costruzione di prodotti in metallo	15	14	249	237
32	Industria costruzione e installazione di macchine e di materiale meccanico	8	8	39	35
33	Industria della costruzione, installazione e riparazione di macchine	—	—	9	9
34	Industria costruzione e installazione di impianti e riparazione di materiale elettrico	7	7	102	95
35	Industria costruzione e montaggio di autoveicoli	—	—	5	5
36	Industria della costruzione di altri mezzi di trasporto	5	5	21	21
37	Industria della costruzione di strumenti di precisione	—	—	13	12
4	Industrie manifatturiere alimentari, tessili, abbigliamento, mobilio, altre	27	25	685	557
41	Industrie alimentari	1	1	138	105
42	Industrie dello zucchero, delle bevande e del tabacco	—	—	8	5
43	Industrie tessili	—	—	35	11
44	Industrie delle pelli e del cuoio	1	1	8	4
45	Industrie delle calzature, di abbigliamento e affini	8	6	105	61
46	Industrie del legno e del mobile in legno	12	12	285	279
47	Industrie della carta; stampa ed editoria	3	3	29	28
48	Industrie della gomma e manufatti di materie plastiche	2	2	21	20
49	Industrie manifatturiere diverse	—	—	56	44
5	Industria costruzione e installazioni impianti per edilizia	222	209	1.122	1.111
50	Edilizia e genio civile	222	209	1.122	1.111
6	Commercio, pubblici esercizi; riparazioni di veicoli	902	653	5.558	2.854
6A	Commercio, pubblici esercizi e alberghi	902	653	5.146	2.449
61	Commercio all'ingrosso	217	182	325	229
62	Commercio all'ingrosso di materiali da recupero	7	5	8	8
63	Intermediari del commercio	240	229	124	101
64	Commercio al minuto alimentari, abbigliamento; farmacie	250	130	3.208	1.361
65	Commercio al minuto veicoli, carburanti, libri, articoli vari	51	35	589	341
66	Pubblici esercizi ed esercizi alberghieri	137	72	892	409
6B	Riparazioni di beni di consumo e di veicoli	—	—	412	405
67	Riparazioni di beni di consumo e di veicoli	—	—	412	405
7	Trasporti e comunicazioni	23	14	706	690
71	Ferrovie	—	—	—	—
72	Altri trasporti terrestri	13	5	612	601
73	Trasporti fluviali, lacuali e lagunari	—	—	1	1
74	Trasporti marittimi e cabotaggio	—	—	—	—
75	Trasporti aerei	—	—	—	—
76	Attività connesse ai trasporti	3	2	66	62
77	Agenzie di viaggio, intermediari dei trasporti, magazzini	6	6	27	26
79	Comunicazioni	1	1	—	—
8	Credito e assicurazione; servizi alle imprese; noleggio	670	595	97	81
8A	Credito e assicurazione	47	41	6	5
81	Istituti di credito	—	—	—	—
82	Assicurazione	47	41	6	5
8B	Servizi prestati alle imprese; noleggio	623	554	91	76
83	Ausiliari finanziari; servizi alle imprese	621	553	82	69
84	Noleggio di beni mobili	2	1	9	7
9	Pubblica amministrazione; servizi pubblici e privati	339	286	686	303
9A	Pubblica amministrazione	—	—	—	—
91	Pubblica amministrazione, difesa, sicurezza sociale	—	—	—	—
9B	Servizi pubblici e privati	339	286	686	303
92	Servizi di igiene, amministrazione di cimiteri	5	3	23	10
93	Istruzione	8	4	18	11
94	Ricerca e sviluppo	6	5	—	—
95	Sanità e servizi veterinari	247	218	50	42
96	Altri servizi sociali	4	—	—	—
97	Servizi ricreativi e culturali	60	52	48	34
98	Servizi personali	9	4	547	206
99	Rappresentanze diplomatiche, organizzazioni internazionali, forze armate alleate	—	—	—	—
	TOTALE	2.394	1.972	11.644	7.533

sesso, posizione nella professione, ramo e classe di attività economica

NELLA PROFESSIONE								N. CLASSIFI- CAZIONE
COADIUVANTI		DIRIGENTI E IMPIEGATI		LAVORATORI DIPENDENTI		TOTALE		
MF	M	MF	M	MF	M	MF	M	
107	28	57	50	811	669	3.011	1.951	0
91	20	28	24	519	394	2.517	1.534	01
3	3	5	5	182	179	239	234	02
1	—	—	—	12	12	24	22	03
12	4	24	21	98	84	231	161	04
—	—	261	237	810	800	1.073	1.039	1
—	—	85	78	352	347	438	426	1A
—	—	1	1	12	12	13	13	11
—	—	53	48	225	223	279	272	12
—	—	10	10	32	32	42	42	13
—	—	19	17	78	75	97	92	14
—	—	2	2	5	5	7	7	15
—	—	176	159	458	453	635	613	1B
—	—	169	152	419	414	589	567	16
—	—	7	7	39	39	46	46	17
44	35	1.220	1.002	7.565	7.368	9.319	8.878	2
—	—	1	1	61	60	64	63	21
5	3	256	231	1.599	1.580	1.872	1.824	22
3	3	83	67	1.246	1.235	1.420	1.390	23
35	29	551	417	3.681	3.550	4.653	4.370	24
1	—	329	286	975	940	1.307	1.228	25
—	—	—	—	3	3	3	3	26
25	18	1.107	892	5.524	5.305	7.129	6.663	3
16	10	376	274	2.070	1.998	2.726	2.533	31
4	4	392	340	1.720	1.631	2.163	2.018	32
—	—	28	25	34	33	71	67	33
5	4	103	84	477	447	694	637	34
—	—	28	18	45	43	78	66	35
—	—	166	141	1.141	1.123	1.333	1.290	36
—	—	14	10	37	30	64	52	37
112	48	417	261	2.334	1.467	3.575	2.358	4
46	13	68	39	254	188	507	346	41
2	1	43	27	46	33	99	66	42
11	4	55	36	384	180	485	231	43
7	3	2	2	22	11	40	21	44
14	5	74	35	606	132	807	239	45
25	18	71	52	698	659	1.091	1.020	46
3	2	53	39	165	120	253	192	47
—	—	27	15	106	97	156	134	48
4	2	24	16	53	47	137	109	49
49	41	323	247	5.153	5.100	6.869	6.708	5
49	41	323	247	5.153	5.100	6.869	6.708	50
1.683	589	1.480	870	3.474	2.133	13.097	7.099	6
1.664	574	1.435	848	2.696	1.370	11.843	5.894	6A
113	39	570	382	376	302	1.601	1.134	61
8	5	14	9	12	12	49	39	62
20	5	88	67	1	1	473	403	63
935	309	411	193	1.115	387	5.919	2.380	64
179	57	229	111	291	197	1.339	741	65
409	159	123	86	901	471	2.462	1.197	66
19	15	45	22	778	763	1.254	1.205	6B
19	15	45	22	778	763	1.254	1.205	67
39	36	1.317	971	2.542	2.402	4.627	4.113	7
—	—	292	260	602	578	894	838	71
26	25	106	74	740	740	1.497	1.445	72
—	—	19	19	25	24	45	44	73
—	—	84	83	166	163	250	246	74
—	—	13	9	9	8	22	17	75
7	5	135	127	456	446	667	642	76
6	6	134	95	74	64	247	197	77
—	—	534	304	470	379	1.005	684	79
22	11	1.751	1.075	178	140	2.718	1.902	8
5	1	1.077	806	49	29	1.184	882	8A
—	—	928	740	45	28	973	768	81
5	1	149	66	4	1	211	114	82
17	10	674	269	129	111	1.534	1.020	8B
16	9	669	267	115	99	1.503	997	83
1	1	5	2	14	12	31	23	84
37	8	8.633	4.093	6.313	3.311	16.008	8.001	9
—	—	2.513	1.851	2.105	1.824	4.618	3.675	9A
—	—	2.513	1.851	2.105	1.824	4.618	3.675	91
37	8	6.120	2.242	4.208	1.487	11.390	4.326	9B
1	—	31	19	491	262	551	294	92
1	—	4.307	1.231	917	336	5.251	1.582	93
—	—	25	22	6	5	37	32	94
4	1	1.112	542	1.645	593	3.058	1.396	95
—	—	485	326	116	51	605	377	96
10	2	139	89	148	107	405	284	97
21	5	16	10	885	133	1.478	358	98
—	—	5	3	—	—	5	3	99
2.118	814	16.566	9.698	34.704	28.695	67.426	48.712	

TAV. 8 - Popolazione residente attiva in condizione professionale per sesso e professione

N. CLASSIFICAZIONE	PROFESSIONI	MF	M	N. CLASSIFICAZIONE	PROFESSIONI	MF	M
1	Professioni liberali, tecniche, scientifiche, e assimilate	9.109	4.730	1.74	Altri ingegneri	147	143
1.1	Professori, insegnanti, e assimilati	3.876	1.026	1.75	Architetti	48	45
1.11	Professori universitari e assimilati	66	43	1.76	Geometri e periti edili	325	321
1.12	Professori di scuola secondaria superiore e assimilati	762	352	1.77	Periti industriali, periti chimici, e assimilati	158	158
1.13	Professori di scuola media e assimilati	744	232	1.78	Disegnatori tecnici e cartografi	202	189
1.14	Insegnanti di scuola elementare e assimilati	1.708	171	1.79	Tecnici di impianti nucleari	3	3
1.15	Presidi, capi di istituti di istruzione, direttori didattici	46	31	1.8	Matematici, statistici, economisti e commercialisti	202	159
1.16	Insegnanti non altrove classificati	543	196	1.81	Matematici, statistici, economisti, sociologi	11	7
1.17	Cultori di discipline non altrove classificati	7	1	1.82	Commercialisti e assimilati	191	152
1.2	Scrittori, giornalisti, artisti, e assimilati	258	218	1.9	Impiegati tecnici	1.045	941
1.21	Scrittori, giornalisti e pubblicisti	39	34	1.91	Tecnici con mansioni direttive e di concetto (escluse le professioni agricole)	530	483
1.22	Pittori, scultori, e assimilati	123	110	1.92	Tecnici con mansioni esecutive (escluse le professioni agricole)	515	458
1.23	Registi, direttori artistici, coreografi e tecnici dello spettacolo	13	9	2	Professioni amministrative e assimilate	10.618	7.332
1.24	Musicisti, orchestrali, artisti lirici, attori	24	16	2.1	Imprenditori e direttori imprese e pubblica amministrazione	796	676
1.25	Artisti di varietà e assimilati	19	9	2.11	Imprenditori titolari e amministratori delegati di imprese industriali, dei trasporti, del credito e dei servizi	409	371
1.26	Atleti, allenatori, e assimilati	40	40	2.12	Imprenditori titolari e amministratori delegati di imprese commerciali	250	187
1.3	Membri del clero e assimilati	119	117	2.13	Imprenditori titolari e amministratori delegati di pubblici esercizi	16	10
1.31	Arcivescovi, vescovi diocesani e superiori generali	8	6	2.14	Direttori e categorie similari delle industrie, trasporti, credito e servizi	56	53
1.32	Parroci e altri sacerdoti addetti alla cura delle anime	109	109	2.15	Direttori e categorie similari del commercio	29	24
1.33	Ministri di culti non cattolici	2	2	2.16	Direttori e categorie similari dei pubblici esercizi	20	16
1.4	Medici, farmacisti, ostetriche, infermieri e tecnici sanitari	2.421	1.128	2.17	Direttori generali e categorie similari della pubblica amministrazione	16	15
1.41	Medici chirurghi generici	424	372	2.2	Impiegati amministrativi con mansioni direttive e di concetto	4.464	2.913
1.42	Medici chirurghi specialisti	96	79	2.21	Impiegati amministrativi con mansioni direttive e di concetto	2.757	1.835
1.43	Dentisti	31	30	2.22	Bibliotecari, impiegati di archivio, e assimilati	40	12
1.44	Farmacisti	98	60	2.23	Cancellieri e ufficiali giudiziari	27	19
1.45	Ostetriche	47	—	2.24	Capistazione e assimilati	79	74
1.46	Infermieri e assimilati	1.451	464	2.25	Titolari uffici postali, telegrafici, e assimilati	20	11
1.47	Operatori radiografici, ottici, odontotecnici, e assimilati	112	90	2.26	Analisti e programmatori di calcolatori elettronici e di macchine contabili	58	51
1.48	Assistenti, tecnici sanitari, e assimilati	162	33	2.27	Capitreno e assimilati	100	89
1.5	Magistrati, avvocati, notai	167	155	2.28	Cassieri di negozio	40	11
1.51	Magistrati e giuristi	14	12	2.29	Contabili, economisti, cassieri non altrove classificati	1.343	811
1.52	Avvocati e procuratori legali	141	131	2.3	Impiegati amministrativi con mansioni esecutive	4.137	2.530
1.53	Notai	12	12	2.31	Dattilografi e stenografi	223	52
1.6	Agronomi, veterinari e biologi	61	52	2.32	Operatori di macchine contabili e calcolatrici	34	28
1.61	Agronomi; periti agrari, forestali, zootecnici; e assimilati	25	22	2.33	Operatori di macchine perforatrici	21	10
1.62	Veterinari	16	16	2.34	Operatori di calcolatori elettronici, di macchine tradizionali, e assimilati	92	57
1.63	Biologi, zoologi, naturalisti	20	14	2.35	Fattorini e bigliettai	33	31
1.7	Fisici, chimici, ingegneri, geometri, periti industriali, disegnatori e cartografi	960	934				
1.71	Fisici, astronomi, geologi	10	9				
1.72	Chimici	36	35				
1.73	Ingegneri edili	31	31				

segue TAV. 8 — Popolazione residente attiva in condizione professionale per sesso e professione

N. CLASSIFICAZIONE	PROFESSIONI	MF	M	N. CLASSIFICAZIONE	PROFESSIONI	MF	M
2.36	Portalettere e fattorini postali	299	229	4.2	Fonditori, laminatori, e assimilati	426	404
2.37	Telefonisti e telegrafisti	158	111	4.21	Fonditori, fornaioli e formatori	232	225
2.38	Pesatori e misuratori	5	4	4.22	Laminatori e trafilatori	164	151
2.39	Impiegati amministrativi non altrove classificati	3.272	2.008	4.23	Galvanoplastieri, cementatori e temperatori	30	28
2.4	Membri dei corpi armati dello stato	244	244	4.3	Fabbriferrai, tornitori, incisori, orafi, argentieri, e assimilati	3.518	3.390
2.41	Ufficiali	77	77	4.31	Fabbriferrai e fucinatori	142	136
2.42	Sottufficiali	147	147	4.32	Alesatori, fresatori e tornitori	633	618
2.43	Graduati e militari di carriera	20	20	4.33	Finitori e pulitori di prodotti meccanici	189	188
2.5	Membri dei corpi di polizia e sicurezza interna	977	969	4.34	Utensilisti ed attrezzisti di officina	34	32
2.51	Ufficiali dei carabinieri, di polizia, della guardia di finanza, dei vigili del fuoco, e assimilati	32	30	4.35	Incisori di metalli, orafi e argentieri	33	26
2.52	Ispettori generali di P. S., questori, commissari di polizia, e assimilati	13	13	4.36	Operai metallurgici non altrove classificati	2.487	2.390
2.53	Sottufficiali dei carabinieri, di polizia, della guardia di finanza, dei vigili del fuoco, e assimilati	173	173	4.4	Meccanici montatori, riparatori, di precisione, e assimilati	2.279	2.217
2.54	Carabinieri, agenti di polizia, guardie di finanza, vigili del fuoco e assimilati	759	753	4.41	Meccanici generici e riparatori meccanici	1.695	1.670
3	Professioni inerenti all'agricoltura, alla silvicoltura, all'allevamento del bestiame e alla pesca	2.933	1.884	4.42	Meccanici montatori	370	356
3.1	Conduttori e direttori di aziende agricole, forestali e zootecniche	2.088	1.181	4.43	Meccanici e riparatori meccanici di protesi	20	18
3.11	Conduttori di aziende ad ordinamento produttivo misto e assimilati	1.946	1.068	4.44	Meccanici di precisione e orologiai	156	141
3.12	Conduttori di aziende ad ordinamento produttivo specializzato e assimilati	89	68	4.45	Lubrificatori e pulitori	38	32
3.13	Conduttori allevatori e assimilati	37	29	4.5	Carpentieri in ferro, saldatori, e assimilati	2.332	2.301
3.14	Direttori e categorie similari delle aziende agricole, forestali e zootecniche	16	16	4.51	Carpentieri in ferro	926	917
3.2	Lavoratori agricoli, conducenti di macchine agricole, pastori, e assimilati	648	511	4.52	Saldatori	941	933
3.21	Lavoratori agricoli generici	497	375	4.53	Lamieristi e ramai	465	451
3.22	Lavoratori agricoli specializzati	82	77	4.6	Frantumatori, cementieri e operai addetti alla lavorazione dei minerali non metalliferi	3.567	3.435
3.23	Conducenti di macchine agricole	10	10	4.61	Frantumatori, cementieri, e assimilati	96	93
3.24	Pastori e guardiani di animali	59	49	4.62	Tagliatori, levigatori, modellatori, di pietre, e assimilati	3.117	3.030
3.3	Lavoratori forestali e carbonai	182	179	4.63	Vetrai	88	84
3.31	Lavoratori forestali e boschivi	179	176	4.64	Ceramisti e terracottai	92	69
3.32	Carbonai	3	3	4.65	Fornaci di laterizi	107	100
3.4	Pescatori, cacciatori, e assimilati	15	13	4.66	Molatori, lucidatori e smerigliatori di pietre e vetro	50	46
3.41	Pescatori e assimilati	14	12	4.67	Incisori, decoratori, mosaicisti, di pietre, ceramiche e vetro	17	13
3.42	Cacciatori	1	1	5	Professioni inerenti alla trasformazione dei prodotti	5.011	3.697
4	Professioni inerenti alla estrazione ed alla lavorazione dei minerali e dei loro prodotti	13.338	12.954	5.1	Panettieri, pastai, dolciari, macellatori, casari, vinificatori, e assimilati	670	466
4.1	Sondatori, perforatori, minatori, e assimilati	1.216	1.207	5.11	Mugnai e risieri	17	11
4.11	Sondatori e perforatori	9	9	5.12	Panettieri e pastai	312	234
4.12	Minatori e cavaatori	1.073	1.066	5.13	Pasticcieri, caramellai, e assimilati	175	94
4.13	Manovali di miniera e di cava	40	40	5.14	Zuccherieri	6	6
4.14	Operai addetti alla estrazione e alla preparazione dei minerali non altrove classificati	94	92	5.15	Macellatori, insaccatori, salatori, e assimilati	96	77
				5.16	Conservieri	7	5
				5.17	Casari	11	10
				5.18	Vinificatori, birrai, lavoratori delle acque minerali, delle bevande alcoliche e analcoliche	28	15
				5.19	Cernitori di prodotti agricoli e addetti alla lavorazione dei prodotti alimentari non altrove classificati	18	14

segue TAV. 8 — Popolazione residente attiva in condizione professionale per sesso e professione

N. CLASSIFICAZIONE	PROFESSIONI	MF	M	N. CLASSIFICAZIONE	PROFESSIONI	MF	M
5.2	Selezionatori, condizionatori e confezionatori del tabacco	4	2	5.77	Pirotecnici e artigiani	95	76
5.21	Condizionatori del tabacco	2	1	5.78	Profumisti, saponieri, e assimilati	2	2
5.22	Sigarai, sigarettai e altri confezionatori del tabacco	2	1	5.79	Sorveglianti di apparecchi chimici e altri addetti alle lavorazioni chimiche non altrove classificati	748	732
5.3	Filatori, tessitori, tintori, e assimilati	305	157	5.8	Cartai, cartotecnici, tipografi, legatori, fotografi, e assimilati	259	194
5.31	Cernitori, essiccatori, lavatori, cardatori, e assimilati	5	4	5.81	Cartai e cartonai	33	27
5.32	Filatori	6	4	5.82	Cartotecnici	31	12
5.33	Tessitori	72	47	5.83	Addetti alla lavorazione e fabbricazione della carta non altrove classificati	7	5
5.34	Finitori di filati e tessuti	34	15	5.84	Compositori	82	69
5.35	Candeggiatori e tintori di filati e tessuti	8	1	5.85	Impressori	10	8
5.36	Stampatori di tessuti	1	1	5.86	Litografi, zincografi	5	5
5.37	Operai tessili non altrove classificati	179	85	5.87	Fotografi e fototecnici	79	58
5.4	Maglieristi, sarti, cappellai, tappezzieri	921	227	5.88	Legatori	8	6
5.41	Biancheristi e camiciai	65	5	5.89	Addetti alle lavorazioni poligrafiche e di legatoria non altrove classificati	4	4
5.42	Maglieristi e calzettai	134	22	5.9	Verificatori, imballatori, e assimilati	173	134
5.43	Sarti e confezionatori di pellicce	558	95	5.91	Verificatori di prodotti	27	19
5.44	Cravattai, cappellai, guantai, e assimilati	12	6	5.92	Imballatori, inscatolatori, imbottiglieri, e assimilati	146	115
5.45	Ricamatrici, ornatori, e assimilati	28	3	6	Professioni inerenti alle costruzioni edili e all'installazione ed esercizio impianti elettricità, gas, acqua	7.923	7.781
5.46	Bottonieri e assimilati	55	54	6.1	Capimastri, muratori, decoratori, conduttori di macchine edili, e assimilati	5.289	5.219
5.47	Tappezzieri e materassai	61	40	6.11	Capimastri	77	76
5.48	Lavoratori dell'abbigliamento e dell'arredamento non altrove classificati	8	2	6.12	Muratori	2.469	2.455
5.5	Conciatori, calzolai, pellettieri, e assimilati	169	97	6.13	Armatori cementisti e ferraioi	86	84
5.51	Conciatori e tintori di pelli, simipelli e cuoio	9	5	6.14	Stuccatori, decoratori, pittori edili	379	368
5.52	Calzolai	135	80	6.15	Pavimentatori edili, stradali, e assimilati	140	138
5.53	Borsettai, valigiai, e assimilati	16	7	6.16	Armatori di gallerie, di linee feretrotramviarie, e assimilati	23	23
5.54	Addetti alla lavorazione delle pelli, simipelli e del cuoio non altrove classificati	9	5	6.17	Conduttori di macchine edili e assimilati	192	191
5.6	Segatori, tornitori, falegnami, mobiliari, e assimilati	1.479	1.443	6.18	Cantonieri stradali e ferroviari	207	200
5.61	Segatori e piallatori del legname	22	22	6.19	Manovali edili, sterratori, e assimilati	1.716	1.684
5.62	Falegnami e mobiliari in legno e formica	837	813	6.2	Elettricisti, elettrotecnici, radiotecnici, e assimilati	1.845	1.788
5.63	Tornitori, intagliatori, incisori, del legno, e assimilati	6	6	6.21	Centralisti e cabinisti	111	106
5.64	Liutai e assimilati	3	3	6.22	Elettricisti	1.140	1.121
5.65	Bottai, carradori, e assimilati	3	2	6.23	Elettrotecnici	327	310
5.66	Carpentieri in legno	538	536	6.24	Tecnici della radio, della televisione, del cinema e operatori di proiezione	73	60
5.67	Mobiliari in canna, vimini e giunchi, cestai, canestrai, stuoiai, e assimilati	10	8	6.25	Installatori impianti di telecomunicazione	150	149
5.68	Verniciatori e lucidatori del legno e paglia	27	24	6.26	Addetti alla installazione ed esercizio di impianti elettrici non altrove classificati	44	42
5.69	Addetti alla lavorazione del legno e dei materiali legnosi non altrove classificati	33	29	6.3	Gasisti, idraulici e termoidraulici	789	774
5.7	Analizzatori, petrolieri, gommai, profumisti, e assimilati	1.031	977	6.31	Posatori di tubi	32	32
5.71	Analizzatori, campionatori, dosatori, e assimilati	68	58	6.32	Gasisti	32	30
5.72	Coloristi	7	6	6.33	Idraulici, stagnini e termoidraulici	647	636
5.73	Petrolieri	19	18	6.34	Conduttori di impianti termici e assimilati	78	76
5.74	Gommai	58	55				
5.75	Plasticisti	31	27				
5.76	Fiammiferai	3	3				

segue TAV. 8 — Popolazione residente attiva in condizione professionale per sesso e professione

N. CLASSIFICAZIONE	PROFESSIONI	MF	M	N. CLASSIFICAZIONE	PROFESSIONI	MF	M
7	Professioni inerenti al commercio e ai pubblici esercizi	10.337	4.783	8.32	Motoristi di aviazione a terra	6	6
7.1	Esercenti di negozio e assimilati	5.182	2.334	8.33	Addetti ai trasporti aerei non altrove classificati	4	3
7.11	Commercianti e esercenti di negozio	4.438	1.921	8.4	Noleggiatori di mezzi di trasporto, spedizionieri e altri lavoratori delle attività ausiliarie dei trasporti non altrove classificati	31	31
7.12	Esercenti di edicole e negozi di giornali	60	24	8.41	Noleggiatori di mezzi di trasporto	5	5
7.13	Commercianti ambulanti	684	389	8.42	Spedizionieri e sdoganatori	15	15
7.2	Assistenti di vendita, commessi, rappresentanti di commercio, e assimilati	2.450	1.242	8.43	Palombari e assimilati	11	11
7.21	Assistenti di vendita e assimilati	45	25	8.5	Facchini e altri lavoratori dei trasporti non altrove classificati	547	531
7.22	Commessi di vendita e banconieri	1.504	448	8.51	Facchini, caricatori e scaricatori	255	241
7.23	Rappresentanti di commercio, viaggiatori, mediatori, e assimilati	661	577	8.52	Lavoratori dei trasporti non altrove classificati	292	290
7.24	Rappresentanti e mediatori del credito e assicurazioni, dei trasporti e dei servizi	209	169	9	Professioni inerenti ai servizi	4.430	1.869
7.25	Altri lavoratori del commercio non altrove classificati	31	23	9.1	Esercenti e gestori di cinema, teatri e simili e di agenzie per la fornitura di servizi	91	57
7.3	Esercenti alberghi, caffè, e assimilati	1.225	548	9.11	Esercenti e gestori di cinema, teatri e simili	70	45
7.31	Esercenti alberghi, ristoranti e assimilati	521	240	9.12	Esercenti e gestori di agenzie per la fornitura di servizi	21	12
7.32	Esercenti di bar, caffè, e assimilati	704	308	9.2	Assistenti sociali, interpreti, traduttori, grafologi	95	16
7.4	Portieri, cuochi, camerieri di pubblici esercizi, baristi, e assimilati	1.480	659	9.21	Assistenti sociali	67	7
7.41	Portieri di alberghi, di pubblici esercizi, e assimilati	32	28	9.22	Interpreti e traduttori	24	8
7.42	Cuochi di alberghi, di pubblici esercizi, e assimilati	549	186	9.23	Grafologi e assimilati	4	1
7.43	Camerieri di alberghi e assimilati	127	58	9.3	Indossatori, assistenti di volo, guide turistiche, e assimilati	12	7
7.44	Camerieri di ristoranti, caffè, e assimilati	326	181	9.31	Indossatori	4	1
7.45	Baristi e assimilati	283	158	9.32	Fotomodelle e modelle artistiche	6	5
7.46	Guardarobieri, fattorini, inservienti di pubblici esercizi, e assimilati	163	48	9.33	Assistenti di volo e guide turistiche	2	1
8	Professioni inerenti ai trasporti	3.727	3.682	9.4	Barbieri, parrucchieri, smacchiatori, e assimilati	928	250
8.1	Macchinisti ferroviari, conducenti di tramvie, autisti, e assimilati	2.813	2.787	9.41	Barbieri, parrucchieri, manicure, e assimilati	778	227
8.11	Macchinisti ferroviari e assimilati	172	167	9.42	Smacchiatori, tintori, e assimilati	150	23
8.12	Conducenti di tramvie e simili	15	15	9.5	Spazzini, pulitori, e assimilati	440	327
8.13	Deviatori, manovratori, frenatori, ferroviari e tramviari	226	223	9.51	Spazzini, disinfestatori, e assimilati	422	315
8.14	Autisti	2.078	2.060	9.52	Pulitori, lavaggiatori di veicoli, e assimilati	18	12
8.15	Gruisti, carroponentisti, e assimilati	309	309	9.6	Domestici, portieri, bidelli, guardiani, e assimilati	2.808	1.162
8.16	Conducenti di veicoli a trazione animale e assimilati	4	4	9.61	Domestici	551	31
8.17	Addetti ai trasporti terrestri non altrove classificati	9	9	9.62	Portieri di abitazione	33	26
8.2	Ufficiali di coperta, motoristi e fuochisti navali, conducenti di imbarcazioni, e assimilati	319	317	9.63	Commessi, uscieri, bidelli, inservienti di uffici pubblici e privati	1.878	780
8.21	Ufficiali di coperta, di macchina e piloti di porto	96	96	9.64	Sagrestani	3	1
8.22	Macchinisti, motoristi e fuochisti navali	77	76	9.65	Guardiani, custodi di aziende, guardie campestri, e assimilati	343	324
8.23	Addetti alla conduzione di imbarcazioni a motore, a remi, a vela	7	7	9.7	Addetti ai servizi non altrove classificati	45	42
8.24	Marittimi di coperta e assimilati	139	138	9.71	Addetti ai servizi non altrove classificati	45	42
8.3	Piloti, motoristi di bordo, motoristi a terra, addetti ai trasporti aerei non altrove classificati	17	16	9.9	Professioni non altrove classificabili	11	8
8.31	Piloti di aeromobili, motoristi di bordo, e assimilati	7	7	9.91	Professioni non altrove classificabili	11	8
				TOTALE		67.426	48.712

TAV. 9 - Popolazione residente attiva in condizione professionale per sesso e categoria socio-professionale

N. CLASSIFI- CAZIONE	CATEGORIE SOCIO-PROFESSIONALI	MASCHI	FEMMINE	TOTALE
01	Imprenditori e lavoratori in proprio nell'agricoltura, nella silvicoltura, nell'allevamento e nella pesca	1.229	911	2.140
02	Altri lavoratori agricoli	655	138	793
03	Imprenditori e lavoratori in proprio nelle professioni liberali e affini	885	129	1.014
04	Imprenditori nell'industria, nell'edilizia, nel commercio, nei trasporti e nei servizi	898	306	1.204
05	Lavoratori in proprio nell'industria, nell'edilizia, nel commercio, nei trasporti e nei servizi	7.307	4.490	11.797
06	Dirigenti industriali e commerciali, alti funzionari dell'apparato legislativo e dell'amministrazione statale	108	13	121
07	Lavoratori dipendenti nelle professioni liberali e affini	2.942	4.232	7.174
08	Capi ufficio e responsabili di personale amministrativo, di addetti alle vendite e ai servizi; funzionari statali con responsabilità amministrative	2.072	983	3.055
09	Personale amministrativo, addetto alle vendite e ai servizi	7.231	5.839	13.070
10	Intermedi: capisquadra e sorveglianti di operai (dipendenti)	1.042	109	1.151
11	Operai specializzati e qualificati (dipendenti)	21.898	1.515	23.413
12	Manovali (dipendenti)	2.193	46	2.239
13	Forze armate (militari di carriera e militari in servizio di leva)	1.355	—	1.355
14	Persone economicamente attive non classificate altrove	8	3	11
	TOTALE	49.823	18.714	68.537

TAV. 10 - Popolazione residente occupata per ramo di attività economica, ore lavorate e posizione nella professione

RAMI DI ATTIVITÀ ECONOMICA	ORE LAVORATE							TOTALE
	Nessuna	meno di 15	da 15 a 24	da 25 a 34	da 35 a 39	40	oltre 40	
A — DIPENDENTI								
Agricoltura, caccia, foreste e pesca	89	13	30	36	45	392	151	756
Energia, gas e acqua	62	5	2	6	47	841	65	1.028
<i>Estrazione combustibili, industria petrolifera</i>	26	2	2	4	28	316	34	412
<i>Energia elettrica, gas e acqua</i>	36	3	—	2	19	525	31	616
Industrie estrattive, manifatturiere per trasformazione minerali; industrie chimiche	657	45	60	97	573	6.388	585	8.405
Industrie manifatturiere per lavorazione metalli, meccanica precisione	428	18	38	31	339	5.164	373	6.391
Industrie manifatturiere alimentari, tessili, abbigliamento, mobilio, altre	196	22	52	42	107	1.791	255	2.465
Industria costruzioni e installazione impianti edilizia	292	27	51	101	209	3.843	364	4.887
Commercio, pubblici esercizi, riparazioni beni di consumo e veicoli	333	52	245	137	173	2.599	854	4.393
<i>Commercio, pubblici esercizi e alberghi</i>	274	48	234	127	150	2.050	762	3.645
<i>Riparazioni beni consumo e veicoli</i>	59	4	11	10	23	549	92	748
Trasporti e comunicazioni	353	20	31	44	614	2.068	585	3.715
Credito e assicurazioni, servizi ad imprese, noleggio	115	21	57	32	611	826	155	1.817
<i>Credito e assicurazione</i>	57	10	9	8	528	423	59	1.094
<i>Servizi prestati alle imprese, noleggio</i>	58	11	48	24	83	403	96	723
Pubblica amministrazione, servizi pubblici e privati	1.173	319	2.450	1.206	4.002	3.701	1.612	14.463
<i>Pubblica amministrazione</i>	343	34	43	84	1.950	1.229	881	4.564
<i>Servizi pubblici e privati</i>	830	285	2.407	1.122	2.052	2.472	731	9.899
TOTALE	3.698	542	3.016	1.732	6.720	27.613	4.999	48.320
B — INDIPENDENTI								
Agricoltura, caccia, foreste e pesca	257	49	72	131	81	382	1.170	2.142
Energia, gas e acqua	1	—	—	—	—	1	—	2
<i>Estrazione combustibili, industria petrolifera</i>	1	—	—	—	—	—	—	1
<i>Energia elettrica, gas e acqua</i>	—	—	—	—	—	1	—	1
Industrie estrattive, manifatturiere per trasformazione minerali; industrie chimiche	54	10	15	18	22	253	161	533
Industrie manifatturiere per lavorazione metalli, meccanica precisione	40	5	10	6	10	245	182	498
Industrie manifatturiere alimentari, tessili, abbigliamento, mobilio, altre	71	26	33	38	31	285	338	822
Industria costruzioni e installazione impianti edilizia	127	10	23	58	39	801	335	1.393
Commercio, pubblici esercizi, riparazioni beni di consumo e veicoli	864	214	349	348	329	1.881	4.145	8.130
<i>Commercio, pubblici esercizi e alberghi</i>	831	208	340	342	324	1.709	3.945	7.699
<i>Riparazioni beni consumo e veicoli</i>	33	6	9	6	5	172	200	431
Trasporti e comunicazioni	113	17	21	21	30	265	300	767
Credito e assicurazioni, servizi ad imprese, noleggio	119	22	29	32	42	272	273	789
<i>Credito e assicurazione</i>	3	2	5	4	2	20	22	58
<i>Servizi prestati alle imprese, noleggio</i>	116	20	24	28	40	252	251	731
Pubblica amministrazione, servizi pubblici e privati	159	41	60	60	40	384	317	1.061
<i>Pubblica amministrazione</i>	—	—	—	—	—	—	—	—
<i>Servizi pubblici e privati</i>	159	41	60	60	40	384	317	1.061
TOTALE	1.805	394	612	712	624	4.769	7.221	16.137

TAV. 11 - Popolazione residente in età da 14 anni in poi non occupata, per sesso e numero di ore lavorate

ORE LAVORATE	DISOCCUPATI IN CERCA DI NUOVA OCCUPAZIONE		IN CERCA DI PRIMA OCCUPAZIONE		CASALINGHE	STUDENTI		RITIRATI DAL LAVORO		IN ALTRA CONDIZIONE NON PROFESSIONALE		TOTALE	
	MF	M	MF	M		MF	M	MF	M	MF	M	MF	M
Meno di 15	26	13	21	13	74	13	10	163	89	5	4	302	129
Da 15 a 24	41	17	19	10	60	10	6	64	42	7	3	201	78
Da 25 a 34	26	16	9	5	20	41	22	34	19	1	—	131	62
Da 35 a 39	32	17	5	2	9	3	1	6	5	—	—	55	25
40	250	194	22	14	45	8	5	33	26	13	10	371	249
Oltre 40	68	36	17	7	151	23	8	26	18	4	3	289	72
TOTALE	443	293	93	51	359	98	52	326	199	30	20	1.349	615

TAV. 12 - Popolazione residente in età da 19 anni in poi per sesso,

CONDIZIONE NELL'OTTOBRE 1981	LUOGO DI RESIDENZA													
	STESSO COMUNE DI RESIDENZA						ALTRO COMUNE DELLA STESSA PROVINCIA DI RESIDENZA						ALTRA PROVIN REGIONE	
	CONDIZIONE PROFESSIONALE 1976				CONDIZIONE NON PROFESSIO- NALE '76	TOTALE	CONDIZIONE PROFESSIONALE 1976				CONDIZIONE NON PROFESSIO- NALE '76	TOTALE	CONDIZIONE PRO	
	Agricol- tura	Industrie	Altre attività	Disoc- cupati			Agricol- tura	Industrie	Altre attività	Disoc- cupati			Agricol- tura	Industrie
Cond. professionale	2.487	16.703	30.439	2.186	8.659	60.474	15	343	683	59	282	1.382	13	115
OCCUPATI	2.465	16.132	29.837	1.505	8.023	57.962	14	331	660	52	262	1.319	13	109
Agricoltura	2.086	151	242	31	253	2.763	7	5	7	1	8	28	6	2
Industrie	159	14.354	5.758	641	2.690	23.602	2	291	116	19	90	518	4	86
Altre attività	220	1.627	23.837	833	5.080	31.597	5	35	537	32	164	773	3	21
DISOCCUPATI	22	571	602	681	636	2.512	1	12	23	7	20	63	—	6
Cond. non professionale	966	2.526	4.450	311	76.736	84.989	11	36	97	14	871	1.029	7	15
TOTALE	3.453	19.229	34.889	2.497	85.395	145.463	26	379	780	73	1.153	2.411	20	130
Cond. professionale	1.615	15.592	20.120	1.569	4.739	43.635	14	305	471	38	167	995	13	107
OCCUPATI	1.594	15.119	19.663	1.084	4.418	41.878	13	296	461	36	158	964	13	105
Agricoltura	1.274	137	205	23	113	1.752	6	4	6	—	3	19	6	1
Industrie	148	13.532	5.367	591	2.184	21.822	2	264	103	17	74	460	4	84
Altre attività	172	1.450	14.091	470	2.121	18.304	5	28	352	19	81	485	3	20
DISOCCUPATI	21	473	457	485	321	1.757	1	9	10	2	9	31	—	2
Cond. non professionale	465	2.168	2.639	167	19.577	25.016	2	15	23	—	120	160	2	5
TOTALE	2.080	17.760	22.759	1.736	24.316	68.651	16	320	494	38	287	1.155	15	112
Cond. professionale	872	1.111	10.319	617	3.920	16.839	1	38	212	21	115	387	—	8
OCCUPATI	871	1.013	10.174	421	3.605	16.084	1	35	199	16	104	355	—	4
Agricoltura	812	14	37	8	140	1.011	1	1	1	1	5	9	—	1
Industrie	11	822	391	50	506	1.780	—	27	13	2	16	58	—	2
Altre attività	48	177	9.746	363	2.959	13.293	—	7	185	13	83	288	—	1
DISOCCUPATI	1	98	145	196	315	755	—	3	13	5	11	32	—	4
Cond. non professionale	501	358	1.811	144	57.159	59.973	9	21	74	14	751	869	5	10
TOTALE	1.373	1.469	12.130	761	61.079	76.812	10	59	286	35	866	1.256	5	18



luogo di residenza nel 1976, condizione nel 1976 e nel 1981

NELL'OTTOBRE 1976

CIA DELLA STESSA DI RESIDENZA				PROVINCIA DI ALTRA REGIONE						ESTERO						TOTALE
FESSIONALE 1976		CONDIZIONE NON PROFESSIONALE '76	TOTALE	CONDIZIONE PROFESSIONALE 1976				CONDIZIONE NON PROFESSIONALE '76	TOTALE	CONDIZIONE PROFESSIONALE 1976				CONDIZIONE NON PROFESSIONALE '76	TOTALE	
Altre attività	Disoccupati			Agricoltura	Industrie	Altre attività	Disoccupati			Agricoltura	Industrie	Altre attività	Disoccupati			
305	21	139	593	29	528	1.117	99	418	2.191	11	168	263	12	71	525	65.165
294	17	129	562	29	509	1.076	81	391	2.086	11	149	239	8	67	474	62.403
2	—	3	13	17	7	14	1	9	48	6	4	9	—	1	20	2.872
40	4	29	163	5	395	143	24	114	681	2	114	69	5	22	212	25.176
252	13	97	386	7	107	919	56	268	1.357	3	31	161	3	44	242	34.355
11	4	10	31	—	19	41	18	27	105	—	19	24	4	4	51	2.762
85	5	460	572	13	140	344	14	1.746	2.257	4	76	110	3	491	684	89.531
390	26	599	1.165	42	668	1.461	113	2.164	4.448	15	244	373	15	562	1.209	154.696

TALE

SCHI

223	8	83	434	22	478	785	66	231	1.582	8	150	208	7	36	409	47.055
215	7	81	421	22	463	759	58	224	1.526	8	135	192	4	35	374	45.163
2	—	1	10	12	7	12	1	1	33	4	3	8	—	—	15	1.829
38	3	25	154	5	363	131	19	86	604	2	107	64	4	19	196	23.236
175	4	55	257	5	93	616	38	137	889	2	25	120	—	16	163	20.098
8	1	2	13	—	15	26	8	7	56	—	15	16	3	1	35	1.892
33	1	91	132	8	86	160	6	376	636	4	42	52	2	130	230	26.174
256	9	174	566	30	564	945	72	607	2.218	12	192	260	9	166	639	73.229

MINE

82	13	56	159	7	50	332	33	187	609	3	18	55	5	35	116	18.110
79	10	48	141	7	46	317	23	167	560	3	14	47	4	32	100	17.240
—	—	2	3	5	—	2	—	8	15	2	1	1	—	1	5	1.043
2	1	4	9	—	32	12	5	28	77	—	7	5	1	3	16	1.940
77	9	42	129	2	14	303	18	131	468	1	6	41	3	28	79	14.257
3	3	8	18	—	4	15	10	20	49	—	4	8	1	3	16	870
52	4	369	440	5	54	184	8	1.370	1.621	—	34	58	1	361	454	63.357
134	17	425	599	12	104	516	41	1.557	2.230	3	52	113	6	396	570	81.467

TAV. 13 - Stranieri residenti per classe di età e sesso; condizione professionale per settore di attività economica e posizione nella professione; condizione non professionale

CONDIZIONI	CLASSI DI ETÀ (anni)											TOTALE
	Meno di 5	5-9	10-14	15-19	20-24	25-29	30-34	35-44	45-54	55-64	65 e più	
A — MASCHI												
Condizione professionale	—	—	—	2	3	18	26	21	10	7	—	87
AGRICOLTURA	—	—	—	—	—	—	—	1	—	—	—	1
Indipendenti	—	—	—	—	—	—	—	1	—	—	—	1
Dipendenti	—	—	—	—	—	—	—	—	—	—	—	—
- di cui operai e assimilati	—	—	—	—	—	—	—	—	—	—	—	—
INDUSTRIE	—	—	—	2	2	8	6	9	3	3	—	33
Indipendenti	—	—	—	—	—	1	—	5	1	1	—	8
Dipendenti	—	—	—	2	2	7	6	4	2	2	—	25
- di cui operai e assimilati	—	—	—	2	1	4	4	1	1	2	—	15
COMMERCIO	—	—	—	—	1	1	7	6	4	3	—	22
Indipendenti	—	—	—	—	—	—	1	3	3	2	—	9
Dipendenti	—	—	—	—	1	1	6	3	1	1	—	13
- di cui operai e assimilati	—	—	—	—	—	1	2	2	—	—	—	5
ALTRE ATTIVITA'	—	—	—	—	—	9	13	5	3	1	—	31
Indipendenti	—	—	—	—	—	2	9	1	1	1	—	14
Dipendenti	—	—	—	—	—	7	4	4	2	—	—	17
- di cui operai e assimilati	—	—	—	—	—	3	2	1	2	—	—	8
Condizione non professionale	9	20	17	11	16	13	2	8	2	4	11	113
In cerca di prima occupazione	—	—	—	2	3	1	2	2	—	—	—	10
Scolari e studenti	—	18	17	7	11	12	—	2	—	—	—	67
Ritirati dal lavoro	—	—	—	—	—	—	—	1	1	3	11	16
Altri	9	2	—	2	2	—	—	3	1	1	—	20
TOTALE	9	20	17	13	19	31	28	29	12	11	11	200
B — FEMMINE												
Condizione professionale	—	—	—	1	1	3	9	3	4	2	—	23
AGRICOLTURA	—	—	—	—	—	—	—	—	1	—	—	1
Indipendenti	—	—	—	—	—	—	—	—	1	—	—	1
Dipendenti	—	—	—	—	—	—	—	—	—	—	—	—
- di cui operai e assimilati	—	—	—	—	—	—	—	—	—	—	—	—
INDUSTRIE	—	—	—	1	—	—	—	1	—	1	—	3
Indipendenti	—	—	—	—	—	—	—	—	—	—	—	1
Dipendenti	—	—	—	1	—	—	—	1	—	1	—	2
- di cui operai e assimilati	—	—	—	1	—	—	—	1	—	—	—	2
COMMERCIO	—	—	—	—	—	1	2	—	—	—	—	3
Indipendenti	—	—	—	—	—	—	1	—	—	—	—	1
Dipendenti	—	—	—	—	—	1	1	—	—	—	—	2
- di cui operai e assimilati	—	—	—	—	—	—	—	—	—	—	—	—
ALTRE ATTIVITA'	—	—	—	—	1	2	7	2	3	1	—	16
Indipendenti	—	—	—	—	—	—	—	1	—	—	—	1
Dipendenti	—	—	—	—	1	2	7	1	3	1	—	15
- di cui operai e assimilati	—	—	—	—	—	—	2	—	1	—	—	4
Condizione non professionale	17	15	14	11	15	18	18	23	14	13	12	170
In cerca di prima occupazione	—	—	2	—	4	1	1	1	—	—	—	9
Scolari e studenti	—	14	12	6	3	5	1	—	—	—	—	41
Casalinghe	—	—	—	3	8	11	15	21	12	11	7	88
Ritirati dal lavoro	—	—	—	1	—	—	—	—	1	2	5	9
Altri	17	1	—	1	—	1	—	1	1	—	—	23
TOTALE	17	15	14	12	16	21	27	26	18	15	12	193
C — TOTALE												
Condizione professionale	—	—	—	3	4	21	35	24	14	9	—	110
AGRICOLTURA	—	—	—	—	—	—	—	1	1	—	—	2
Indipendenti	—	—	—	—	—	—	—	1	1	—	—	2
Dipendenti	—	—	—	—	—	—	—	—	—	—	—	—
- di cui operai e assimilati	—	—	—	—	—	—	—	—	—	—	—	—
INDUSTRIE	—	—	—	3	2	8	6	10	3	4	—	36
Indipendenti	—	—	—	—	—	1	—	5	1	2	—	9
Dipendenti	—	—	—	3	2	7	6	5	2	2	—	27
- di cui operai e assimilati	—	—	—	3	1	4	4	2	1	2	—	17
COMMERCIO	—	—	—	—	1	2	9	6	4	3	—	25
Indipendenti	—	—	—	—	—	—	2	3	3	2	—	10
Dipendenti	—	—	—	—	1	2	7	3	1	1	—	15
- di cui operai e assimilati	—	—	—	—	—	1	2	2	—	—	—	5
ALTRE ATTIVITA'	—	—	—	—	1	11	20	7	6	2	—	47
Indipendenti	—	—	—	—	—	2	9	2	1	1	—	15
Dipendenti	—	—	—	—	1	9	11	5	5	1	—	32
- di cui operai e assimilati	—	—	—	—	—	3	4	1	3	1	—	12
Condizione non professionale	26	35	31	22	31	31	20	31	16	17	23	283
In cerca di prima occupazione	—	—	2	2	7	2	3	3	—	—	—	19
Scolari e studenti	—	32	29	13	14	17	1	2	—	—	—	108
Casalinghe	—	—	—	3	8	11	15	21	12	11	7	88
Ritirati dal lavoro	—	—	—	1	—	—	—	1	2	5	16	25
Altri	26	3	—	3	2	1	1	4	2	1	—	43
TOTALE	26	35	31	25	35	52	55	55	30	26	23	393

TAV. 14 - Famiglie residenti per ampiezza e tipo della famiglia

TIPO DELLA FAMIGLIA	FAMIGLIE CON COMPONENTI									
	1	2	3	4	5	6	7 e più		TOTALE	
							Famiglie	Componenti	Famiglie	Componenti
A — FAMIGLIE IN COMPLESSO										
Tipo A	16.367	245	20	10	—	—	—	—	16.642	16.957
Tipo B	—	15.431	33	2	—	—	—	—	15.466	30.969
Tipo C	—	2.889	16.463	13.894	3.103	545	194	1.452	37.088	130.980
C 1	—	—	15.314	13.592	3.019	525	180	1.346	32.630	119.901
C 2	—	536	302	119	37	9	3	24	1.006	2.717
C 3	—	2.353	847	183	47	11	11	82	3.452	8.362
Tipo D	—	1.744	1.505	1.407	1.263	406	167	1.239	6.492	23.621
D 1	—	—	734	82	13	2	1	7	832	2.614
D 1.1	—	—	413	37	4	—	—	—	454	1.407
D 1.2	—	—	321	45	9	2	1	7	378	1.207
D 2	—	—	—	943	1.081	361	140	1.039	2.525	12.382
D 2.1	—	—	—	581	761	221	69	504	1.632	7.959
D 2.2	—	—	—	362	320	140	71	535	893	4.423
D 3	—	—	145	110	50	18	8	61	331	1.294
D 3.1	—	—	33	17	9	6	1	7	66	255
D 3.2	—	—	112	93	41	12	7	54	265	1.039
D 4	—	—	272	191	95	16	15	111	589	2.262
D 4.1	—	—	57	48	13	4	1	7	123	459
D 4.2	—	—	215	143	82	12	14	104	466	1.803
D 5	—	—	58	1	—	—	—	—	59	178
D 6	—	32	—	—	—	—	—	—	32	64
D 7	—	525	10	—	—	—	—	—	535	1.080
D 8	—	—	—	—	—	—	—	—	—	—
D 9	—	1.187	286	80	24	9	3	21	1.589	3.747
TOTALE	16.367	20.309	18.021	15.313	4.366	951	361	2.691	75.688	202.527
B — FAMIGLIE CON MEMBRI AGGREGATI										
Tipo A	—	245	20	10	—	—	—	—	275	590
Tipo B	—	—	33	2	—	—	—	—	35	107
Tipo C	—	—	112	109	43	12	6	47	282	1.106
C 1	—	—	—	36	18	4	1	7	59	265
C 2	—	—	—	90	58	20	7	17	177	661
C 3	—	—	—	22	15	5	1	23	46	180
Tipo D	—	—	20	20	17	5	7	52	69	307
D 1	—	—	—	2	—	—	—	—	2	8
D 1.1	—	—	—	—	—	—	—	—	—	—
D 1.2	—	—	—	2	—	—	—	—	2	8
D 2	—	—	—	—	10	3	2	14	15	82
D 2.1	—	—	—	—	5	—	1	7	6	32
D 2.2	—	—	—	—	5	3	1	7	9	50
D 3	—	—	—	4	4	1	4	31	13	73
D 3.1	—	—	—	1	—	1	—	—	2	10
D 3.2	—	—	—	3	4	—	4	31	11	63
D 4	—	—	—	4	3	1	—	—	8	37
D 4.1	—	—	—	—	—	1	—	—	1	6
D 4.2	—	—	—	4	3	—	—	—	7	31
D 5	—	—	—	—	—	—	—	—	—	—
D 6	—	—	—	—	—	—	—	—	—	—
D 7	—	—	8	—	—	—	—	—	8	24
D 8	—	—	—	—	—	—	—	—	—	—
D 9	—	—	12	10	—	—	1	7	23	83
TOTALE	—	245	185	141	60	17	13	99	661	2.110
C — FAMIGLIE SENZA MEMBRI AGGREGATI										
Tipo A	16.367	—	—	—	—	—	—	—	16.367	16.367
Tipo B	—	15.431	—	—	—	—	—	—	15.431	30.862
Tipo C	—	2.889	16.351	13.785	3.060	533	188	1.405	36.806	129.874
C 1	—	—	15.314	13.556	3.001	521	179	1.339	32.571	119.636
C 2	—	536	212	61	17	2	1	7	829	2.056
C 3	—	2.353	825	168	42	10	8	59	3.406	8.182
Tipo D	—	1.744	1.485	1.387	1.246	401	160	1.187	6.423	23.314
D 1	—	—	734	80	13	2	1	7	830	2.606
D 1.1	—	—	413	35	4	—	—	—	452	1.399
D 1.2	—	—	321	45	9	2	1	7	378	1.207
D 2	—	—	—	943	1.071	358	138	1.025	2.510	12.300
D 2.1	—	—	—	581	756	221	68	497	1.626	7.927
D 2.2	—	—	—	362	315	137	70	528	884	4.373
D 3	—	—	145	106	46	17	4	30	318	1.221
D 3.1	—	—	33	16	9	5	1	7	64	245
D 3.2	—	—	112	90	37	12	3	23	254	976
D 4	—	—	272	187	92	15	15	111	581	2.225
D 4.1	—	—	57	48	13	3	1	7	122	453
D 4.2	—	—	215	139	79	12	14	104	459	1.772
D 5	—	—	58	1	—	—	—	—	59	178
D 6	—	32	—	—	—	—	—	—	32	64
D 7	—	525	2	—	—	—	—	—	527	1.056
D 8	—	—	—	—	—	—	—	—	—	—
D 9	—	1.187	274	70	24	9	2	14	1.566	3.664
TOTALE	16.367	20.064	17.836	15.172	4.306	934	348	2.592	75.027	200.417

TAV. 15 - Famiglie residenti con almeno un nucleo familiare, per tipo del nucleo e ampiezza della famiglia

TIPO DEL NUCLEO	FAMIGLIE CON COMPONENTI								
	2	3	4	5	6	7 e più		TOTALE	
						Famiglie	Componenti	Famiglie	Componenti
Coniugi	15.431	957	178	129	63	25	178	16.783	35.646
Coniugi e figli	—	15.182	14.442	3.984	825	296	2.214	34.729	130.398
Padre e figli	510	423	204	70	19	9	71	1.235	3.640
Madre e figli	2.665	1.071	311	99	21	23	171	4.190	10.579

TAV. 16 - Famiglie residenti per tipo di famiglia e di componenti

TIPO DELLA FAMIGLIA	FAMIGLIE	COMPONENTI											
		CAPO FAMIGLIA DI CENSIMENTO, PARENTI E AFFINI								MEMBRI AGGREGATI		TOTALE	
		CAPO FAMIGLIA DI CENSIMENTO		CONIUGE	FIGLI		ALTRI PARENTI E AFFINI	TOTALE		TOTALE	di cui addetti ai servizi della famiglia		
		M	F		TOTALE	di cui celibi o nubili		MF	M			MF	M
Tipo A	16.642	5.029	11.613	—	—	—	—	16.642	5.029	315	16	16.957	5.102
Tipo B	15.466	15.403	63	15.466	—	—	—	30.932	15.466	37	1	30.969	15.477
Tipo C	37.088	33.576	3.512	32.630	60.934	60.332	—	130.652	66.866	328	5	130.980	66.960
C 1	32.630	32.570	60	32.630	54.577	54.223	—	119.837	62.173	64	4	119.901	62.200
C 2	1.006	1.006	—	—	1.493	1.401	—	2.499	1.844	218	1	2.717	1.868
C 3	3.452	—	3.452	—	4.864	4.708	—	8.316	2.849	46	—	8.362	2.892
Tipo D	6.492	4.820	1.672	3.357	5.537	4.840	8.154	23.540	10.092	81	2	23.621	10.124
D 1	832	823	9	832	—	—	948	2.612	1.102	2	—	2.614	1.103
D 1.1	454	450	4	454	—	—	497	1.405	539	2	—	1.407	540
D 1.2	378	373	5	378	—	—	451	1.207	563	—	—	1.207	563
D 2	2.525	2.521	4	2.525	4.207	3.813	3.109	12.366	5.691	16	1	12.382	5.700
D 2.1	1.632	1.629	3	1.632	2.835	2.797	1.854	7.953	3.488	6	—	7.959	3.492
D 2.2	893	892	1	893	1.372	1.016	1.255	4.413	2.203	10	1	4.423	2.208
D 3	331	331	—	—	485	391	459	1.275	728	19	—	1.294	731
D 3.1	66	66	—	—	99	90	88	253	129	2	—	255	129
D 3.2	265	265	—	—	386	301	371	1.022	599	17	—	1.039	602
D 4	589	—	589	—	845	636	820	2.254	729	8	—	2.262	735
D 4.1	123	—	123	—	195	191	140	458	135	1	—	459	136
D 4.2	466	—	466	—	650	445	680	1.796	594	7	—	1.803	599
D 5	59	48	11	—	—	—	119	178	107	—	—	178	107
D 6	32	16	16	—	—	—	32	64	48	—	—	64	48
D 7	535	372	163	—	—	—	537	1.072	373	8	—	1.080	378
D 8	—	—	—	—	—	—	—	—	—	—	—	—	—
D 9	1.589	709	880	—	—	—	2.130	3.719	1.314	28	1	3.747	1.322
TOTALE	75.688	58.828	16.860	51.453	66.471	65.172	8.154	201.766	97.453	761	24	202.527	97.663

TAV. 17 - Famiglie residenti per ampiezza, stato civile, classe di età e sesso del capo famiglia di censimento**A — TOTALE**

STATO CIVILE E CLASSE DI ETÀ DEL CAPO FAMIGLIA	FAMIGLIE CON COMPONENTI											
	1		2	3	4	5	6	7 e più		TOTALE		
	TOTALE	di cui non coabitante						Famiglie	Componenti	FAMIGLIE		COMPONENTI
			Numero	di cui con figli								
Celibi e nubili	4.361	2.630	1.308	369	118	37	12	6	49	6.211	327	8.862
Meno di 20	40	11	16	13	5	—	2	—	—	76	2	143
20-24	278	87	69	37	19	5	1	1	7	410	22	641
25-29	335	144	104	34	10	4	—	—	—	487	44	705
30-34	299	125	104	34	19	2	3	—	—	461	47	713
35-39	196	106	93	48	15	2	1	1	7	356	55	609
40-44	246	121	122	30	7	4	—	—	—	409	32	628
45-49	300	186	105	35	13	3	—	2	16	458	33	698
50-54	395	265	143	29	7	5	1	2	19	582	29	846
55-59	539	380	148	32	5	5	1	—	—	730	28	982
60-64	380	267	91	19	6	2	1	—	—	499	10	659
65-69	418	297	119	21	1	—	2	—	—	561	8	735
70-74	415	284	85	20	5	3	—	—	—	528	7	680
75 e piu'	520	357	109	17	6	2	—	—	—	654	10	823
Coniugati	876	594	15.861	16.401	14.773	4.148	900	330	2.457	53.289	35.863	169.490
Meno di 20	2	—	15	22	—	—	1	—	—	40	23	104
20-24	20	10	448	551	69	5	—	—	—	1.093	623	2.870
25-29	46	24	941	1.936	624	48	1	—	—	3.596	2.613	10.478
30-34	74	36	602	2.372	2.048	260	28	10	78	5.394	4.703	18.132
35-39	38	22	288	1.485	2.665	577	102	18	136	5.173	4.838	19.362
40-44	63	37	271	1.440	3.001	934	195	47	344	5.951	5.611	23.113
45-49	61	40	465	1.402	2.393	961	210	86	646	5.578	5.021	21.480
50-54	97	70	1.022	2.138	1.923	685	170	87	650	6.122	4.924	21.342
55-59	117	78	2.110	2.096	1.183	372	99	33	244	6.010	3.589	18.055
60-64	96	78	2.059	1.190	453	120	33	15	110	3.966	1.693	10.504
65-69	112	85	2.929	895	231	81	22	15	111	4.285	1.137	10.227
70-74	69	53	2.495	497	95	55	23	15	108	3.249	606	7.451
75 e piu'	81	61	2.216	377	88	50	16	4	30	2.832	482	6.372
Separati legalmente	588	302	331	223	92	27	5	4	29	1.270	593	2.481
Meno di 20	—	—	3	—	—	—	—	—	—	3	2	6
20-24	11	4	23	8	—	—	—	—	—	42	30	81
25-29	58	16	38	24	6	2	1	—	—	129	61	246
30-34	60	29	75	34	17	5	—	—	—	191	118	405
35-39	61	16	41	53	17	3	1	1	8	177	108	399
40-44	61	27	49	43	20	7	2	1	7	183	103	422
45-49	62	37	39	31	18	7	—	—	—	158	88	347
50-54	73	51	26	23	9	1	—	—	—	132	51	235
55-59	64	39	20	5	3	1	—	—	—	94	20	143
60-64	44	29	4	2	—	—	1	—	7	51	4	64
65-69	37	17	5	—	1	—	—	—	—	43	4	51
70-74	35	21	1	—	—	—	—	—	—	36	—	37
75 e piu'	22	16	7	—	1	1	—	—	—	31	4	45
Vedovi	10.305	6.586	2.709	974	313	148	34	21	156	14.504	3.611	20.997
Meno di 20	1	—	1	—	—	—	—	—	—	2	1	3
20-24	—	—	4	—	—	—	—	—	—	4	3	8
25-29	3	1	15	6	2	1	—	—	—	27	23	64
30-34	2	2	22	13	7	1	—	—	—	48	45	137
35-39	11	5	35	46	14	5	—	2	16	113	101	316
40-44	25	14	81	109	30	10	3	1	8	259	221	710
45-49	74	39	129	122	42	14	3	3	21	387	295	975
50-54	313	173	282	147	52	14	4	3	21	815	470	1.641
55-59	742	433	374	144	34	9	5	2	16	1.310	509	2.149
60-64	1.000	625	315	89	25	11	2	2	17	1.444	356	2.081
65-69	1.761	1.169	358	80	19	18	5	1	7	2.242	386	2.920
70-74	2.167	1.420	346	70	34	24	4	1	7	2.646	394	3.356
75 e piu'	4.206	2.705	747	148	54	41	6	5	36	5.207	807	6.637
Divorziati	237	141	100	54	17	6	—	—	—	414	139	697
Meno di 20	—	—	—	—	—	—	—	—	—	—	—	—
20-24	—	—	4	1	1	—	—	—	—	6	5	15
25-29	9	4	9	2	2	—	—	—	—	22	12	41
30-34	14	7	12	15	4	—	—	—	—	45	30	99
35-39	24	9	19	12	2	2	—	—	—	59	31	116
40-44	16	8	10	13	4	2	—	—	—	45	22	101
45-49	33	23	20	6	1	—	—	—	—	60	18	95
50-54	56	38	10	3	2	1	—	—	—	72	13	98
55-59	45	27	8	2	1	1	—	—	—	57	7	76
60-64	17	10	6	—	—	—	—	—	—	23	1	29
65-69	13	11	1	—	—	—	—	—	—	14	—	15
70-74	10	4	1	—	—	—	—	—	—	11	—	12
75 e piu'	—	—	—	—	—	—	—	—	—	—	—	—
TOTALE	16.367	10.253	20.309	18.021	15.313	4.366	951	361	2.691	75.688	40.533	202.527
Meno di 20	43	11	35	35	5	—	3	—	—	121	28	256
20-24	309	101	544	596	88	10	1	7	—	1.549	678	3.600
25-29	442	185	1.102	2.001	643	55	2	—	—	4.245	2.746	11.508
30-34	444	196	812	2.455	2.093	268	33	11	85	6.116	4.925	19.428
35-39	320	156	469	1.647	2.715	587	104	22	167	5.864	5.132	20.785
40-44	419	208	542	1.634	3.060	957	200	49	359	6.861	5.998	24.989
45-49	513	310	748	1.603	3.060	987	213	92	690	6.626	5.459	23.601
50-54	911	582	1.493	2.343	1.992	705	175	92	690	7.711	5.492	24.159
55-59	1.518	968	2.662	2.280	1.227	388	105	36	267	8.216	4.159	21.427
60-64	1.565	1.026	2.477	1.302	485	134	37	17	127	6.017	2.070	13.384
65-69	2.345	1.578	3.417	996	252	99	29	16	118	7.154	1.536	13.962
70-74	2.699	1.789	2.928	587	134	82	27	16	115	6.473	1.007	11.539
75 e piu'	4.839	3.143	3.080	542	149	94	22	9	66	8.735	1.303	13.889

segue TAV. 17 — Famiglie residenti per ampiezza, stato civile, classe di età e sesso del capo famiglia di censimento

B — MASCHI

STATO CIVILE E CLASSE DI ETÀ DEL CAPO FAMIGLIA	FAMIGLIE CON COMPONENTI											
	1		2	3	4	5	6	7 e più		TOTALE		
	TOTALE	di cui non coabitante						Famiglie	Componenti	FAMIGLIE		COMPONENTI
		Numero	di cui con figli									
Celibi	2.177	1.218	777	276	95	27	12	5	42	3.369	145	5.188
Meno di 20	17	2	13	12	5	—	2	—	—	49	1	111
20-24	196	57	48	27	17	5	1	1	7	295	10	479
25-29	217	86	64	31	8	2	—	—	—	322	14	480
30-34	209	85	61	26	14	2	3	—	—	315	16	493
35-39	131	74	65	37	8	1	—	—	—	243	26	415
40-44	166	81	88	19	6	4	—	—	—	283	15	443
45-49	208	136	69	27	11	2	—	—	2	319	16	497
50-54	236	157	92	20	7	3	1	2	19	361	15	548
55-59	237	164	92	23	5	4	1	—	—	322	15	536
60-64	151	109	48	17	5	1	1	—	—	263	7	329
65-69	170	114	64	18	1	—	2	—	—	255	6	368
70-74	122	79	43	11	5	2	—	—	—	183	3	271
75 e piu'	117	74	30	8	3	1	—	—	—	159	1	218
Coniugati	440	294	15.520	16.204	14.681	4.122	892	323	2.406	52.182	35.413	167.184
Meno di 20	1	—	15	21	—	—	1	—	—	38	22	100
20-24	5	1	440	548	67	5	—	—	—	1.065	612	2.822
25-29	28	17	912	1.919	621	48	1	—	—	3.529	2.573	10.339
30-34	54	25	577	2.352	2.035	257	28	9	70	5.312	4.647	17.927
35-39	22	16	270	1.453	2.647	574	101	18	136	5.085	4.775	19.121
40-44	40	21	252	1.423	2.986	925	194	45	330	5.865	5.553	22.876
45-49	34	24	438	1.370	2.381	955	209	84	632	5.471	4.955	21.205
50-54	47	37	972	2.115	1.912	684	166	85	635	5.981	4.860	21.035
55-59	56	34	2.065	2.075	1.176	372	99	33	244	5.876	3.557	17.813
60-64	42	32	2.022	1.179	449	120	33	15	110	3.860	1.670	10.327
65-69	55	42	2.899	886	227	81	21	15	111	4.184	1.122	10.061
70-74	27	22	2.468	493	94	54	23	15	108	3.174	598	7.334
75 e piu'	29	23	2.190	370	86	47	16	4	30	2.742	469	6.224
Separati legalmente	409	206	91	70	45	15	2	3	22	635	169	1.090
Meno di 20	—	—	—	—	—	—	—	—	—	—	—	—
20-24	5	2	1	1	—	—	—	—	—	7	2	10
25-29	34	6	3	3	1	1	—	—	—	42	7	58
30-34	47	22	14	14	11	2	—	—	—	88	31	171
35-39	51	15	13	14	8	1	1	1	8	89	30	170
40-44	51	22	24	15	9	5	1	1	7	106	41	218
45-49	47	27	13	9	7	3	—	—	7	80	27	150
50-54	49	36	5	9	7	1	—	—	—	71	18	119
55-59	41	26	9	4	—	1	—	—	—	55	7	76
60-64	27	18	2	1	—	—	—	—	—	30	2	34
65-69	21	9	3	—	1	—	—	—	—	25	3	31
70-74	20	11	1	—	—	—	—	—	—	21	—	22
75 e piu'	16	12	3	—	1	1	—	—	—	21	1	31
Vedovi	1.678	985	468	187	63	43	14	3	21	2.456	663	3.747
Meno di 20	—	—	—	—	—	—	—	—	—	—	—	—
20-24	—	—	—	—	—	—	—	—	—	—	—	—
25-29	1	—	3	1	—	—	—	—	—	5	3	10
30-34	—	—	3	1	—	—	—	—	—	5	5	15
35-39	2	1	7	7	2	—	—	—	—	18	16	45
40-44	8	5	10	17	4	1	2	—	—	42	33	112
45-49	12	6	14	11	10	5	—	—	—	53	38	144
50-54	38	21	42	25	6	3	2	1	7	117	75	255
55-59	93	42	47	33	9	3	—	—	—	185	86	337
60-64	115	53	46	22	7	4	1	1	7	196	70	334
65-69	271	164	58	19	1	5	1	—	—	355	66	479
70-74	336	210	64	14	5	7	2	—	—	428	71	573
75 e piu'	802	483	174	37	19	15	4	1	7	1.052	200	1.443
Divorziati	124	71	36	17	8	1	—	—	—	186	38	284
Meno di 20	—	—	—	—	—	—	—	—	—	—	—	—
20-24	—	—	—	—	—	—	—	—	—	—	—	—
25-29	6	3	1	1	2	—	—	—	—	1	1	4
30-34	9	3	1	3	—	—	—	—	—	10	3	19
35-39	21	9	7	1	—	—	—	—	—	13	4	20
40-44	10	5	4	5	2	—	—	—	—	29	5	38
45-49	14	11	9	4	1	—	—	—	—	21	7	41
50-54	26	16	4	1	1	1	—	—	—	28	8	48
55-59	20	11	4	2	1	—	—	—	—	33	5	46
60-64	8	6	4	—	—	—	—	—	—	27	4	38
65-69	5	4	1	—	—	—	—	—	—	12	1	16
70-74	5	3	1	—	—	—	—	—	—	6	—	7
75 e piu'	—	—	—	—	—	—	—	—	—	6	—	7
TOTALE	4.828	2.774	16.892	16.754	14.892	4.208	920	334	2.491	58.828	36.428	177.493
Meno di 20	18	2	28	33	5	—	3	—	—	87	23	211
20-24	206	60	489	576	84	10	1	7	1.367	624	3.311	
25-29	280	109	982	1.954	631	51	1	—	3.899	2.598	10.891	
30-34	316	135	656	2.394	2.062	261	32	9	5.730	4.702	18.625	
35-39	215	109	356	1.514	2.665	576	103	19	5.448	4.851	19.771	
40-44	286	138	381	1.475	3.005	935	197	46	337	6.325	5.647	23.687
45-49	311	198	538	1.422	2.411	965	210	87	655	5.944	5.043	22.037
50-54	384	262	1.120	2.173	1.933	691	169	88	661	6.558	4.976	22.005
55-59	453	282	2.217	2.136	1.191	381	100	33	244	6.511	3.670	18.808
60-64	355	223	2.122	1.221	462	125	35	16	117	4.336	1.753	11.062
65-69	525	335	3.028	923	230	86	24	15	111	4.831	1.198	10.955
70-74	510	326	2.577	518	104	63	25	15	108	3.812	672	8.207
75 e piu'	969	595	2.398	415	109	64	20	5	37	3.980	671	7.923

segue TAV. 17 — Famiglie residenti per ampiezza, stato civile, classe di età e sesso del capo famiglia di censimento

C — FEMMINE

STATO CIVILE E CLASSE DI ETÀ DEL CAPO FAMIGLIA	FAMIGLIE CON COMPONENTI											
	1		2	3	4	5	6	7 e più		TOTALE		
	TOTALE	di cui non coabitante						Famiglie	Componenti	FAMIGLIE	COMPONENTI	
									Numero	di cui con figli		
Nubili	2.184	1.412	531	93	23	10	—	1	7	2.842	182	3.674
Meno di 20	23	9	3	1	—	—	—	—	—	27	1	32
20-24	82	30	21	10	2	—	—	—	—	115	12	162
25-29	118	58	40	3	2	—	—	—	—	165	30	225
30-34	90	40	43	8	5	—	—	—	—	146	31	220
35-39	65	32	28	11	7	1	—	—	1	113	29	194
40-44	80	40	34	11	1	—	—	—	—	126	17	185
45-49	92	50	36	8	2	1	—	—	—	139	17	201
50-54	159	108	51	9	—	2	—	—	—	221	14	298
55-59	302	216	56	9	—	1	—	—	—	368	13	446
60-64	229	158	43	2	1	1	—	—	—	276	3	330
65-69	248	183	55	3	—	—	—	—	—	306	2	367
70-74	293	205	42	9	—	1	—	—	—	345	4	409
75 e piu'	403	283	79	9	3	1	—	—	—	495	9	605
Coniugate	436	300	341	197	92	26	8	7	51	1.107	450	2.306
Meno di 20	1	—	—	1	—	—	—	—	—	2	1	4
20-24	15	9	8	3	2	—	—	—	—	28	11	48
25-29	18	7	29	17	3	—	—	—	—	67	40	139
30-34	20	11	25	20	13	3	—	1	8	82	56	205
35-39	16	6	18	32	18	3	1	—	—	88	63	241
40-44	23	16	19	17	15	9	1	2	14	86	58	237
45-49	27	16	27	32	12	6	1	2	14	107	66	275
50-54	50	33	50	23	11	1	4	2	15	141	64	307
55-59	61	44	45	21	7	—	—	—	—	134	32	242
60-64	54	46	37	11	4	—	—	—	—	106	23	177
65-69	57	43	30	9	4	—	1	—	—	101	15	166
70-74	42	31	27	4	1	1	—	—	—	75	8	117
75 e piu'	52	38	26	7	2	3	—	—	—	90	13	148
Separate legalmente	179	96	240	153	47	12	3	1	7	635	424	1.391
Meno di 20	—	—	3	—	—	—	—	—	—	3	2	6
20-24	6	2	22	7	—	—	—	—	—	35	28	71
25-29	24	10	35	21	5	1	—	—	—	87	54	188
30-34	13	7	61	20	6	3	—	—	—	103	87	234
35-39	10	1	28	39	9	2	—	—	—	88	78	229
40-44	10	5	25	28	11	2	1	—	—	77	62	204
45-49	15	10	26	22	11	4	—	—	—	78	61	197
50-54	24	15	21	14	2	—	—	—	—	61	33	116
55-59	23	13	11	1	3	—	—	—	1	39	13	67
60-64	17	11	2	1	—	—	1	—	—	21	2	30
65-69	16	8	2	—	—	—	—	—	—	18	1	20
70-74	15	10	—	—	—	—	—	—	—	15	—	15
75 e piu'	6	4	4	—	—	—	—	—	—	10	3	14
Vedove	8.627	5.601	2.241	787	250	105	20	18	135	12.048	2.948	17.250
Meno di 20	1	—	1	—	—	—	—	—	—	2	1	3
20-24	—	—	4	—	—	—	—	—	—	4	3	8
25-29	2	1	12	5	2	1	—	—	—	22	20	54
30-34	2	2	19	12	7	1	1	7	—	43	40	122
35-39	9	4	28	39	12	5	—	16	—	95	85	271
40-44	17	9	71	92	26	9	1	8	—	217	188	598
45-49	62	33	115	111	32	9	2	3	21	334	257	831
50-54	275	152	240	122	46	11	2	14	698	395	1.386	
55-59	649	391	327	111	25	6	5	2	16	1.125	423	1.812
60-64	885	572	269	67	18	7	1	10	1.248	286	1.747	
65-69	1.490	1.005	61	18	13	4	1	7	1.887	320	2.441	
70-74	1.831	1.210	282	56	29	17	2	7	2.218	323	2.783	
75 e piu'	3.404	2.222	573	111	35	26	2	4	4.155	607	5.194	
Divorziate	113	70	64	37	9	5	—	—	—	228	101	413
Meno di 20	—	—	—	—	—	—	—	—	—	—	—	—
20-24	—	—	4	1	—	—	—	—	—	5	4	11
25-29	3	1	8	1	—	—	—	—	—	12	9	22
30-34	5	4	11	12	4	—	—	—	—	32	26	79
35-39	3	—	12	11	2	2	—	—	—	30	26	78
40-44	6	3	6	8	2	2	—	—	—	24	15	60
45-49	19	12	11	2	—	—	—	—	—	32	10	47
50-54	30	22	6	2	1	—	—	—	—	39	8	52
55-59	25	16	4	—	—	1	—	—	—	30	3	38
60-64	9	4	2	—	—	—	—	—	—	11	—	13
65-69	8	7	—	—	—	—	—	—	—	8	—	8
70-74	5	1	—	—	—	—	—	—	—	5	—	5
75 e piu'	—	—	—	—	—	—	—	—	—	—	—	—
TOTALE	11.539	7.479	3.417	1.267	421	158	31	27	200	16.860	4.105	25.034
Meno di 20	25	9	7	2	—	—	—	—	—	34	5	45
20-24	103	41	55	20	4	—	—	—	—	182	54	289
25-29	162	76	120	47	12	4	1	—	—	346	148	617
30-34	128	61	156	61	31	7	1	2	15	386	223	803
35-39	105	47	113	133	50	11	1	3	23	416	281	1.014
40-44	133	70	161	159	55	22	3	5	35	536	351	1.302
45-49	202	112	210	181	59	22	3	5	35	682	416	1.564
50-54	527	320	373	170	59	14	6	4	29	1.153	516	2.154
55-59	1.065	686	445	144	36	7	5	3	23	1.705	489	2.619
60-64	1.210	803	355	81	23	9	2	1	10	1.681	317	2.322
65-69	1.820	1.243	389	73	22	13	5	1	7	2.323	338	3.007
70-74	2.189	1.463	351	69	30	19	2	1	7	2.661	335	3.332
75 e piu'	3.870	2.548	682	127	40	30	2	4	29	4.755	632	5.966

TAV. 18 - Famiglie residenti per condizione professionale o

CONDIZIONE DEL CAPO FAMIGLIA'	FAMIGLIE CON COMPONENTI TUTTI IN CONDIZIONE PROFESSIONALE							
	TUTTI IN AGRICOLTURA		TUTTI NELLE INDUSTRIE		TUTTI IN ALTRE ATTIVITÀ		TUTTI IN SETTORI DIVERSI	
	Famiglie	Componenti	Famiglie	Componenti	Famiglie	Componenti	Famiglie	Componenti
Occupato	268	385	1.054	1.270	3.279	4.557	1.036	2.384
-Agricoltura	268	385	—	—	—	—	116	298
-Industrie	—	—	1.054	1.270	—	—	684	1.517
-Altre attività'	—	—	—	—	3.279	4.557	236	569
Disoccupato	12	12	133	146	114	137	40	99
In condizione non professionale	—	—	—	—	—	—	—	—
In cerca di prima occupazione	—	—	—	—	—	—	—	—
Studenti	—	—	—	—	—	—	—	—
Casalinghe	—	—	—	—	—	—	—	—
Ritirati dal lavoro	—	—	—	—	—	—	—	—
Altri	—	—	—	—	—	—	—	—
TOTALE	280	397	1.187	1.416	3.393	4.694	1.076	2.483

TAV. 19 - Famiglie residenti per ampiezza e numero di componenti (occupati, in età inferiore a 6 anni, in età di 60 anni e più, in età di 75 anni e più)

COMPONENTI OCCUPATI — COMPONENTI IN ETÀ INFERIORE A 6 ANNI — COMPONENTI IN ETÀ DI 60 ANNI E PIÙ — COMPONENTI IN ETÀ DI 75 ANNI E PIÙ	FAMIGLIE CON COMPONENTI									
	1	2	3	4	5	6	7 e più		TOTALE	
							Famiglie	Componenti	Famiglie	Componenti
NUMERO COMPONENTI OCCUPATI										
Nessuno	13.174	11.731	2.551	804	224	49	13	99	28.546	49.018
1	3.193	6.654	10.414	9.029	2.320	409	122	896	32.141	98.809
2	—	1.924	4.750	4.813	1.394	339	112	829	13.332	47.183
3	—	—	306	599	366	109	71	540	1.451	6.338
4	—	—	—	68	56	33	30	230	187	980
5 e più	—	—	—	—	6	12	13	97	31	199
TOTALE	16.367	20.309	18.021	15.313	4.366	951	361	2.691	75.688	202.527
NUMERO COMPONENTI IN ETA' INFERIORE A 6 ANNI										
Nessuno	16.367	20.099	13.303	11.018	3.312	696	235	1.732	65.030	163.014
1	—	210	4.691	3.142	854	203	89	674	9.189	33.223
2	—	—	27	1.153	169	49	29	222	1.427	6.054
3 e più	—	—	—	—	31	3	8	63	42	236
TOTALE	16.367	20.309	18.021	15.313	4.366	951	361	2.691	75.688	202.527
NUMERO COMPONENTI IN ETA' DI 60 ANNI E PIU'										
Nessuno	4.919	7.579	13.895	13.541	3.141	584	227	1.708	43.886	136.843
1	11.448	4.469	2.053	1.289	949	229	82	608	20.519	38.428
2	—	8.261	1.822	408	238	127	40	291	10.896	25.863
3 e più	—	—	251	75	38	11	12	84	387	1.393
TOTALE	16.367	20.309	18.021	15.313	4.366	951	361	2.691	75.688	202.527
NUMERO COMPONENTI IN ETA' DI 75 ANNI E PIU'										
Nessuno	11.528	16.579	16.867	14.670	3.813	796	295	2.210	64.548	180.018
1	4.839	2.571	924	580	494	124	55	402	9.587	18.689
2	—	1.159	213	61	55	31	10	72	1.529	3.734
3 e più	—	—	17	2	4	—	1	7	24	86
TOTALE	16.367	20.309	18.021	15.313	4.366	951	361	2.691	75.688	202.527

non professionale dei componenti e condizione del capo famiglia di censimento

FAMIGLIE CON COMPONENTI IN CONDIZIONE PROFESSIONALE E NON PROFESSIONALE								FAMIGLIE CON COMPONENTI TUTTI IN CONDIZIONE NON PROFESSIONALE	
TUTTI IN AGRICOLTURA		TUTTI NELLE INDUSTRIE		TUTTI IN ALTRE ATTIVITÀ		TUTTI IN SETTORI DIVERSI		Famiglie	Componenti
Famiglie	Componenti	Famiglie	Componenti	Famiglie	Componenti	Famiglie	Componenti		
809	2.710	14.256	49.585	14.979	52.037	5.147	20.191	—	—
809	2.710	—	—	—	—	336	1.403	—	—
—	—	14.256	49.585	—	—	3.724	14.415	—	—
—	—	—	—	14.979	52.037	1.087	4.373	—	—
45	155	519	1.748	291	930	199	810	—	—
362	1.071	2.158	6.874	3.273	9.941	516	2.255	27.198	45.230
3	14	22	71	94	300	5	26	427	958
—	—	7	17	19	51	1	4	152	250
26	64	570	1.498	556	1.396	91	360	6.933	8.507
320	957	1.444	4.878	2.408	7.579	381	1.695	18.250	33.092
13	36	115	410	196	615	38	170	1.436	2.423
1.216	3.936	16.933	58.207	18.543	62.908	5.862	23.256	27.198	45.230

TAV. 20 - Famiglie residenti per ampiezza e specie di alloggio in cui dimorano

SPECIE DI ALLOGGIO	FAMIGLIE CON COMPONENTI									
	1	2	3	4	5	6	7 e più		TOTALE	
							Famiglie	Componenti	Famiglie	Componenti
FAMIGLIE CHE OCCUPANO UN'ABITAZIONE	12.163	18.454	15.973	14.186	4.179	927	356	2.654	66.238	182.845
In proprietà	7.767	11.943	9.190	7.932	2.428	529	193	1.427	39.982	107.692
In affitto	3.516	5.405	5.538	5.217	1.491	341	136	1.021	21.644	62.330
Ad altro titolo	880	1.106	1.245	1.037	260	57	27	206	4.612	12.823
FAMIGLIE CHE OCCUPANO UN ALTRO TIPO DI ALLOGGIO	13	8	11	8	5	1	2	15	48	140
FAMIGLIE IN COABITAZIONE	4.182	1.847	2.037	1.118	182	23	3	22	9.392	19.529
FAMIGLIE SENZA ABITAZIONE	9	—	—	1	—	—	—	—	10	13
TOTALE	16.367	20.309	18.021	15.313	4.366	951	361	2.691	75.688	202.527

TAV. 21 - Famiglie residenti per tipo della

TIPO DELLA FAMIGLIA	NUMERO DEI					
	1			2		
	FAMIGLIE	FIGLI CONVIVENTI		FAMIGLIE	FIGLI CONVIVENTI	
		TOTALE	di cui in età inferiore a 18 anni		TOTALE	di cui in età inferiore a 18 anni
Tipo C 1	15.353	15.353	9.593	13.573	27.146	20.635
Tipo C 2	643	643	212	268	536	295
- di cui con padre separato legalmente	76	76	63	49	98	81
Tipo C 3	2.375	2.375	605	840	1.680	723
- di cui con madre separata legalmente	216	216	171	127	254	190
Tipo D 2.1	685	685	395	746	1.492	1.078
Tipo D 2.2	565	565	147	234	468	204
Tipo D 3.1	41	41	15	17	34	17
- di cui con padre separato legalmente	2	2	1	3	6	4
Tipo D 3.2	170	170	65	77	154	113
- di cui con padre separato legalmente	11	11	8	12	24	24
Tipo D 4.1	62	62	28	53	106	50
- di cui con madre separata legalmente	6	6	3	5	10	4
Tipo D 4.2	335	335	81	95	190	79
- di cui con madre separata legalmente	18	18	14	9	18	9
TOTALE	20.229	20.229	11.141	15.903	31.806	23.194

TAV. 22 - Convivenze e componenti permanenti,

SPECIE DELLA CONVIVENZA	NUMERO CONVI- VENZE	COMPONENTI					
		IN CONDIZIONE PROFESSIONALE					
		DIRIGENTI E IMPIEGATI		LAVORATORI DIPENDENTI		ALTRI	
		In complesso	di cui nella pubblica amministrazione, servizi pubblici e privati	In complesso	di cui nella pubblica amministrazione, servizi pubblici e privati	In complesso	di cui nella pubblica amministrazione, servizi pubblici e privati
Convivenze ecclesiastiche	38	90	88	29	18	5	4
Istituti di istruzione	10	32	32	13	10	—	—
Istituti assistenziali	10	9	8	9	5	2	—
Istituti e case di cura	7	7	7	1	1	—	—
Istituti di prevenzione e pena	4	—	—	25	25	—	—
Alberghi, pensioni, locande	27	1	—	2	—	4	—
Navi mercantili	12	—	—	—	—	—	—
Altre convivenze	44	20	19	142	107	2	—
TOTALE	152	159	154	221	166	13	4

TAV. 23 - Convivenze secondo il numero di componenti

SPECIE DELLA CONVIVENZA	NUMERO CONVI- VENZE	COMPONENTI			da 1 a 15			da 16 a 25	
		M	F	MF	CONVI- VENZE	COMPONENTI		CONVI- VENZE	COM- PONENTI
						MF	M		
Convivenze ecclesiastiche	38	45	272	317	33	201	45	4	89
Istituti di istruzione	10	69	121	190	6	53	21	2	34
Istituti assistenziali	10	187	300	487	2	10	—	2	38
Istituti e case di cura	7	603	627	1.230	1	7	—	—	—
Istituti di prevenzione e pena	4	279	2	281	1	11	11	—	—
Alberghi, pensioni, locande	27	122	48	170	25	110	82	1	22
Navi mercantili	12	249	7	256	5	64	64	3	64
Altre convivenze	44	404	8	412	37	135	127	3	58
TOTALE	152	1.958	1.385	3.343	110	591	350	15	305

famiglia e numero di figli conviventi

FIGLI CONVIVENTI											
3			4			5 e più			TOTALE		
FAMIGLIE	FIGLI CONVIVENTI		FAMIGLIE	FIGLI CONVIVENTI		FAMIGLIE	FIGLI CONVIVENTI		FAMIGLIE	FIGLI CONVIVENTI	
	TOTALE	di cui in età inferiore a 18 anni		TOTALE	di cui in età inferiore a 18 anni		TOTALE	di cui in età inferiore a 18 anni		TOTALE	di cui in età inferiore a 18 anni
3.003	9.009	6.503	522	2.088	1.418	179	981	668	32.630	54.577	38.817
73	219	132	18	72	29	4	23	16	1.006	1.493	684
12	36	27	1	4	3	—	—	—	138	214	174
173	519	257	43	172	95	21	118	61	3.452	4.864	1.741
31	93	68	6	24	12	1	5	4	381	592	445
157	471	344	35	140	95	9	47	33	1.632	2.835	1.945
62	186	103	18	72	29	14	81	46	893	1.372	529
8	24	14	—	—	—	—	—	—	66	99	46
1	3	3	—	—	—	—	—	—	6	11	8
13	39	21	4	16	12	1	7	5	265	386	216
1	3	3	1	4	4	—	—	—	25	42	39
6	18	13	1	4	4	1	5	1	123	195	96
2	6	5	1	4	4	—	—	—	14	26	16
26	78	38	6	24	9	4	23	9	466	650	216
2	6	6	—	—	—	—	—	—	29	42	29
3.521	10.563	7.425	647	2.588	1.691	233	1.285	839	40.533	66.471	44.290

attivi e non attivi, per specie della convivenza

ATTIVI			COMPONENTI NON ATTIVI				TOTALE COMPONENTI		
IN CERCA DI PRIMA OCCUPAZIONE	TOTALE			MASCHI	FEMMINE	MASCHI E FEMMINE	MASCHI	FEMMINE	MASCHI E FEMMINE
	MASCHI	FEMMINE	MASCHI E FEMMINE						
—	13	111	124	32	147	179	45	258	303
—	11	34	45	20	31	51	31	65	96
—	—	20	20	72	139	211	72	159	231
—	—	8	8	8	21	29	8	29	37
—	25	—	25	128	2	130	153	2	155
—	3	4	7	2	1	3	5	5	10
—	—	—	—	—	—	—	—	—	—
—	164	—	164	—	7	7	164	7	171
—	216	177	393	262	348	610	478	525	1.003

presenti per sesso e specie della convivenza

NENTI	da 26 a 50			da 51 a 75			da 76 a 100			oltre 100		
	CONVIVENZE	COMPONENTI		CONVIVENZE	COMPONENTI		CONVIVENZE	COMPONENTI		CONVIVENZE	COMPONENTI	
		MF	M		MF	M		MF	M		MF	M
—	1	27	—	—	—	—	—	—	—	—	—	—
16	1	29	26	1	74	6	—	—	—	—	—	—
3	3	125	28	2	124	63	—	—	—	1	190	93
—	1	44	6	2	121	52	—	—	—	3	1.058	545
—	1	40	40	1	54	54	—	—	—	1	176	174
14	1	38	26	—	—	—	—	—	—	—	—	—
63	4	128	122	—	—	—	—	—	—	—	—	—
58	1	46	46	1	75	75	1	98	98	—	—	—
154	13	477	294	7	448	250	1	98	98	5	1.424	812

TAV. 24 - Abitazioni occupate per numero di occupanti,

NUMERO DI STANZE — TITOLO DI GODIMENTO	ABITAZIONI OCCUPATE					
	1	2	3	4	5	6
Abitazioni occupate	10.241	16.075	15.287	14.585	6.399	2.453
1	238	66	41	26	11	4
2	2.144	1.625	981	643	170	40
3	2.757	3.990	2.888	2.260	757	220
4	3.083	6.078	6.127	5.727	2.207	788
5	1.262	2.732	3.271	3.702	1.844	709
6	406	952	1.196	1.319	780	387
7	180	310	403	448	312	126
8	88	150	199	229	167	93
9 e piu'	83	172	181	231	151	86
- di cui in proprieta'	6.532	10.224	8.703	8.253	3.964	1.567
1	102	24	17	7	5	3
2	1.197	871	320	210	50	21
3	1.635	2.193	1.198	856	331	102
4	2.058	3.838	3.410	2.972	1.175	433
5	933	1.966	2.216	2.458	1.252	460
6	324	784	897	999	608	290
7	141	263	312	341	260	104
8	73	133	171	197	145	80
9 e piu'	69	152	162	213	138	74
- di cui in affitto	2.929	4.821	5.386	5.311	2.071	748
1	104	37	20	18	3	1
2	772	606	519	356	98	14
3	937	1.521	1.436	1.207	370	104
4	812	1.918	2.294	2.353	911	309
5	226	581	832	1.025	504	218
6	50	113	198	240	130	78
7	19	26	60	78	35	12
8	5	7	13	24	11	7
9 e piu'	4	12	14	10	9	5
Abit.occup.senza stanze esclusivam.ad altro uso	10.241	16.075	15.287	14.585	6.399	2.453
1	251	68	41	26	11	4
2	2.155	1.638	993	649	172	42
3	2.777	4.064	2.922	2.307	766	221
4	3.090	6.117	6.199	5.781	2.232	800
5	1.261	2.722	3.286	3.708	1.865	713
6	392	908	1.150	1.284	781	389
7	167	288	377	430	297	118
8	75	127	171	210	148	91
9 e piu'	73	143	148	190	127	75
- di cui in proprieta'	6.532	10.224	8.703	8.253	3.964	1.567
1	106	25	17	7	5	3
2	1.204	875	325	212	51	22
3	1.653	2.240	1.220	882	337	103
4	2.062	3.881	3.470	3.024	1.194	441
5	934	1.959	2.233	2.466	1.275	464
6	314	761	868	976	613	291
7	133	239	291	332	246	99
8	63	116	147	178	129	80
9 e piu'	63	128	132	176	114	64
- di cui in affitto	2.929	4.821	5.386	5.311	2.071	748
1	111	38	20	18	3	1
2	773	613	526	360	99	15
3	940	1.539	1.445	1.222	372	103
4	811	1.909	2.300	2.354	915	313
5	224	585	827	1.025	500	218
6	49	99	188	230	129	77
7	15	21	57	72	34	10
8	3	7	11	22	10	6
9 e piu'	3	10	12	8	9	5
Abit.occ.senza stanze esclus.altro uso e cucine	10.241	16.075	15.287	14.585	6.399	2.453
1	2.080	1.394	778	485	139	33
2	2.811	3.906	2.685	2.119	680	194
3	3.218	6.311	6.358	5.801	2.233	795
4	1.391	2.907	3.482	3.938	1.909	723
5	425	977	1.270	1.391	851	420
6	175	326	412	470	323	137
7	70	112	154	207	136	79
8	36	58	69	94	64	32
9 e piu'	35	84	79	80	64	40
- di cui in proprieta'	6.532	10.224	8.703	8.253	3.964	1.567
1	1.151	747	264	153	40	17
2	1.655	2.165	1.102	783	295	100
3	2.103	3.938	3.483	2.983	1.182	425
4	1.021	2.060	2.322	2.588	1.283	466
5	343	810	948	1.046	665	313
6	140	277	325	364	265	119
7	57	100	127	178	119	66
8	32	54	62	85	60	27
9 e piu'	30	73	70	73	55	34
- di cui in affitto	2.929	4.821	5.386	5.311	2.071	748
1	740	518	398	266	78	12
2	968	1.456	1.329	1.141	332	82
3	893	2.034	2.437	2.425	924	321
4	256	660	924	1.114	536	227
5	51	114	216	256	145	84
6	15	20	59	81	36	10
7	3	9	11	18	11	6
8	1	2	6	7	4	4
9 e piu'	2	8	6	3	5	2

numero di stanze e titolo di godimento

DA PERSONE				TOTALE			
7	8	9 e più		ABITAZIONI	STANZE	OCCUPANTI	
		ABITAZIONI	OCCUPANTI			FAMIGLIE	COMPONENTI
782	269	147	1.438	66.238	279.696	75.626	202.369
4	1	—	—	391	391	413	712
17	—	—	9	5.621	11.242	5.892	12.127
59	30	19	178	12.980	38.940	14.170	34.377
247	72	40	410	24.369	97.476	27.688	75.006
222	75	33	323	13.850	69.250	16.323	47.298
99	42	18	172	5.199	31.194	6.303	18.597
68	20	10	94	1.877	13.139	2.337	6.847
35	11	10	97	982	7.856	1.247	3.724
31	18	16	155	969	10.208	1.253	3.681
500	150	89	862	39.982	178.720	46.214	120.885
2	1	—	—	161	161	177	294
4	—	—	9	2.674	5.348	2.804	5.152
30	16	10	92	6.371	19.113	7.015	15.736
122	30	15	154	14.053	56.212	16.013	41.573
157	38	22	215	9.502	47.510	11.255	31.983
76	28	14	135	4.020	24.120	4.915	14.250
53	13	7	65	1.494	10.458	1.860	5.431
28	9	8	78	844	6.752	1.065	3.191
28	15	12	114	863	9.046	1.110	3.275
235	93	50	498	21.644	82.274	24.290	67.703
2	—	—	—	185	185	190	345
10	—	—	—	2.375	4.750	2.490	5.609
23	10	7	67	5.615	16.845	6.084	15.897
111	36	23	235	8.767	35.068	9.960	28.651
53	33	10	99	3.482	17.410	4.088	12.546
18	10	4	37	841	5.046	995	3.191
10	3	—	—	243	1.701	304	904
6	—	2	19	75	600	100	312
2	1	4	41	61	669	79	248
782	269	147	1.438	66.238	277.305	75.626	202.369
4	1	—	—	406	406	428	729
17	—	—	9	5.667	11.334	5.940	12.246
60	30	19	178	13.166	39.498	14.378	34.893
252	72	40	410	24.583	98.332	27.931	75.755
223	77	33	323	13.888	69.440	16.376	47.498
99	42	20	191	5.065	30.390	6.167	18.253
68	23	9	85	1.777	12.439	2.226	6.532
32	8	10	97	872	6.976	1.113	3.353
27	16	15	145	814	8.490	1.067	3.110
500	150	89	862	39.982	176.865	46.214	120.885
2	1	—	—	166	166	182	300
4	—	—	9	2.694	5.388	2.826	5.201
31	16	10	92	6.492	19.476	7.150	16.061
124	30	15	154	14.241	56.964	16.221	42.208
159	40	22	215	9.552	47.760	11.321	32.222
76	28	16	154	3.943	23.658	4.840	14.065
54	15	6	56	1.415	9.905	1.770	5.190
25	6	8	78	752	6.016	958	2.874
25	14	11	104	727	7.532	946	2.764
235	93	50	498	21.644	81.926	24.290	67.703
2	—	—	—	193	193	198	354
10	—	—	—	2.396	4.792	2.511	5.672
23	10	7	67	5.661	16.983	6.134	16.027
114	36	23	235	8.775	35.100	9.976	28.719
52	33	10	99	3.474	17.370	4.080	12.510
18	10	4	37	804	4.824	953	3.081
8	3	—	—	220	1.540	278	826
6	—	2	19	67	536	88	285
2	1	4	41	54	588	72	229
782	269	147	1.438	66.238	216.131	75.626	202.369
18	1	1	9	4.929	4.929	5.154	10.178
56	27	14	132	12.492	24.984	13.576	32.458
243	71	42	425	25.072	75.216	28.418	76.747
227	79	36	354	14.692	58.768	17.266	49.861
116	45	21	202	5.516	27.580	6.735	19.902
69	23	13	125	1.948	11.688	2.438	7.172
33	8	8	76	807	5.649	1.025	3.109
10	7	6	55	376	3.008	492	1.428
10	8	6	60	406	4.309	522	1.514
500	150	89	862	39.982	139.342	46.214	120.885
5	1	—	9	2.379	2.379	2.486	4.403
30	14	6	55	6.150	12.300	6.744	14.875
116	30	17	169	14.277	42.831	16.244	42.041
161	41	24	237	9.966	39.864	11.772	33.362
88	31	16	154	4.260	21.300	5.241	15.212
55	14	11	107	1.570	9.420	1.966	5.768
27	6	5	47	685	4.795	866	2.625
9	5	6	55	340	2.720	443	1.286
9	8	3	29	355	3.733	452	1.313
235	93	50	498	21.644	62.505	24.290	67.703
11	—	—	—	2.023	2.023	2.121	4.573
19	9	7	67	5.343	10.686	5.757	14.855
114	36	22	226	9.206	27.618	10.418	29.830
54	33	11	108	3.815	15.260	4.469	13.596
21	10	4	37	901	4.505	1.070	3.444
9	4	—	—	234	1.404	294	891
5	—	3	29	66	462	88	281
1	—	—	—	26	208	32	110
1	—	3	31	30	339	41	123

TAV. 25 - Abitazioni occupate per numero di stanze, numero di famiglie, figura giuridica

NUMERO FAMIGLIE — FIGURA GIURIDICA DEL PROPRIETARIO — EPOCA DI COSTRUZIONE E TITOLO DI GODIMENTO — NUMERO SERVIZI INSTALLATI	ABITAZIONI					
	1	2	3	4	5	6
ABITAZIONI OCCUPATE	391	5.621	12.980	24.369	13.850	5.199
- Da una famiglia						
- numero	369	5.359	11.846	21.231	11.541	4.191
- componenti	621	11.134	29.484	60.529	36.059	13.511
- Da due famiglie						
- numero	22	255	1.083	2.967	2.157	913
- componenti	91	949	4.580	13.435	10.256	4.495
- Da tre e più famiglie						
- numero	—	7	51	171	152	95
- componenti	—	44	313	1.042	983	591
Figura giuridica del proprietario						
- Persona fisica	364	5.270	11.717	21.284	12.372	4.873
- Impresa bancaria o assicuratrice	—	6	10	30	27	6
- Altra impresa: di costruzioni, immobiliare, industriale, commerciale, ecc.	3	21	62	151	73	43
- Cooperativa edilizia di abitazione	1	12	26	113	388	87
- a proprietà individuale	—	4	15	89	243	67
- a proprietà indivisa	1	8	11	24	145	20
- Stato, Regioni, Provincie, Comuni	13	39	149	241	90	44
- Enti previdenziali (INPS, INPDAL, ecc.)	1	7	14	25	8	—
- Istituto autonomo case popolari (IACP)	5	225	913	2.360	801	112
- Altro proprietario	4	41	89	165	91	34
Epoca di costruzione						
Prima del 1919	214	2.868	4.619	5.143	2.461	1.007
- di cui in proprietà	91	1.506	2.625	3.327	1.741	738
1919 - 1945	57	853	2.159	2.789	1.334	619
- di cui in proprietà	24	399	940	1.586	894	436
1946 - 1960	33	733	2.544	5.706	2.634	1.030
- di cui in proprietà	16	318	1.114	2.983	1.674	793
1961 - 1971	36	512	2.062	6.610	4.154	1.465
- di cui in proprietà	10	204	939	3.724	2.864	1.203
1972 - 1975	34	329	793	2.017	1.416	563
- di cui in proprietà	10	118	342	1.145	1.003	465
1976 - 1980	13	285	735	1.889	1.688	452
- di cui in proprietà	6	105	365	1.135	1.188	329
Dopo il 1980	4	41	68	215	163	63
- di cui in proprietà	4	24	46	153	138	56
Numero di servizi installati						
Acqua potabile, gabinetto, bagno, elettricità, riscaldamento	103	2.388	8.968	21.146	12.797	4.827
Acqua potabile, gabinetto, bagno, elettricità	10	67	194	204	131	45
Acqua potabile, gabinetto, bagno	—	2	8	7	3	1
Acqua potabile, gabinetto, elettricità	22	181	151	120	34	17
Acqua potabile, gabinetto	2	5	6	3	1	—
Acqua potabile, elettricità	16	55	31	23	7	6
Gabinetto, elettricità	20	24	14	6	1	—
Altre combinazioni	204	2.874	3.597	2.852	875	303
Solo acqua potabile	1	3	2	1	—	—
Solo gabinetto	4	1	—	1	1	—
Solo elettricità	8	16	7	5	—	—
Nessun servizio	1	5	2	1	—	—

del proprietario, epoca di costruzione e titolo di godimento, numero di servizi installati

CON STANZE				TOTALE			
7	8	9 e più		ABITAZIONI	STANZE	OCCUPANTI	
		ABITAZIONI	STANZE			FAMIGLIE	COMPONENTI
1.877	982	969	10.208	66.238	279.696	75.626	202.369
1.469	753	730	7.742	57.489	238.449	57.489	—
4.769	2.484	2.400	—	—	—	—	160.991
361	195	202	2.050	8.155	38.049	16.310	—
1.785	1.015	1.027	—	—	—	—	37.633
47	34	37	416	594	3.198	1.827	—
293	225	254	—	—	—	—	3.745
1.811	954	934	9.801	59.579	252.399	67.718	179.876
5	2	2	29	88	413	98	290
13	2	9	112	377	1.677	416	1.247
3	5	4	47	639	3.125	718	2.200
1	2	1	10	422	2.059	474	1.435
2	3	3	37	217	1.066	244	765
13	4	3	30	596	2.369	672	1.918
1	—	—	—	56	204	64	165
10	2	6	60	4.434	17.457	5.409	15.320
21	13	11	129	469	2.052	531	1.353
408	242	270	2.936	17.232	66.454	19.413	45.972
308	206	230	2.515	10.772	43.738	12.212	27.562
232	150	142	1.526	8.335	34.130	9.587	23.989
175	125	120	1.289	4.699	20.586	5.485	13.040
344	158	138	1.474	13.320	56.451	15.697	40.931
265	132	117	1.216	7.412	33.181	8.876	22.305
524	254	244	2.493	15.861	71.439	18.166	52.635
433	221	233	2.381	9.831	46.849	11.452	33.094
178	92	97	988	5.519	24.567	6.186	18.586
156	83	89	894	3.411	16.307	3.894	11.821
169	78	70	714	5.379	24.017	5.917	18.362
137	69	68	693	3.402	15.969	3.779	11.562
22	8	8	77	592	2.638	660	1.894
20	8	6	58	455	2.090	516	1.501
1.769	921	891	9.357	53.810	238.422	62.032	172.337
21	8	17	184	697	2.862	766	1.908
—	—	—	—	21	77	24	59
2	1	2	20	530	1.631	555	1.021
—	—	2	27	19	74	21	36
1	3	3	70	145	483	162	336
1	—	2	20	68	166	71	105
82	49	52	530	10.888	35.840	11.934	26.465
—	—	—	—	7	17	8	20
—	—	—	—	7	15	7	17
1	—	—	—	37	88	37	54
—	—	—	—	9	21	9	11

TAV. 26 - Abitazioni occupate per tipo di fabbricato,

NUMERO STANZE — EPOCA DI COSTRUZIONE — SERVIZI INSTALLATI	FABBRICATO UTILIZZATO ESCLUSIVAMENTE AD USO ABITATIVO PER NUMERO DI ABITAZIONI						TOTALE
	1	2	da 3 a 8	da 9 a 15	da 16 a 30	31 e più	
ABITAZIONI	21.060	11.740	16.150	4.447	3.834	577	57.808
STANZE	93.735	49.069	63.168	18.552	15.700	2.348	242.572
FAMIGLIE	24.528	13.264	18.283	4.969	4.279	668	65.991
OCCUPANTI	64.621	35.229	48.292	13.999	12.424	1.883	176.448
Numero stanze							
1	93	65	137	17	12	7	331
2	1.639	1.114	1.815	225	201	46	5.040
3	3.583	2.410	3.927	789	696	93	11.498
4	7.337	4.037	6.060	1.942	1.801	238	21.415
5	4.485	2.541	2.831	1.045	881	161	11.944
6	2.041	939	891	344	163	21	4.399
7	843	338	276	51	53	6	1.567
8	507	169	107	22	19	2	826
9 e più	532	127	106	12	8	3	788
Epoca di costruzione							
Prima del 1919	6.256	2.908	5.532	226	35	13	14.970
1919 - 1945	3.448	1.714	1.836	226	132	2	7.358
1946 - 1960	4.137	2.383	3.541	1.056	672	35	11.824
1961 - 1971	3.941	2.647	2.982	1.544	1.829	337	13.280
1972 - 1975	1.585	1.071	1.006	596	531	97	4.886
1976 - 1980	1.493	907	1.148	728	589	93	4.958
Dopo il 1980	200	110	105	71	46	—	532
Servizi installati							
Acqua potabile	20.728	11.630	15.977	4.431	3.812	576	57.154
Gabinetto	20.409	11.467	15.719	4.406	3.822	572	56.395
Bagno	16.764	9.892	12.672	4.169	3.720	563	47.780
Elettricità	20.953	11.706	16.094	4.433	3.831	577	57.594
Riscaldamento	20.468	11.492	15.769	4.393	3.805	575	56.502

numero di stanze, epoca di costruzione, servizi installati

FABBRICATO UTILIZZATO PREVALENTEMENTE AD USO ABITATIVO PER NUMERO DI ABITAZIONI							FABBRICATO UTILIZZATO PREVALENTE- MENTE AD USO NON ABITATIVO	FABBRICATO RURALE
1	2	da 3 a 8	da 9 a 15	da 16 a 30	31 e più	TOTALE		
1.296	775	1.588	982	1.217	451	6.309	426	1.695
6.466	3.469	6.782	4.156	5.312	1.843	28.028	1.750	7.346
1.511	867	1.811	1.126	1.384	507	7.206	500	1.929
4.231	2.408	4.743	3.023	3.838	1.414	19.657	1.335	4.929
8	7	7	—	2	11	35	18	7
68	53	123	21	50	39	354	51	176
181	140	337	198	162	84	1.102	90	290
353	254	557	439	516	163	2.282	119	553
300	162	307	226	345	105	1.445	84	377
178	86	149	67	96	36	612	33	155
82	34	58	22	27	2	225	18	67
47	21	24	5	10	8	115	3	38
79	18	26	4	9	3	139	10	32
378	235	516	47	24	5	1.205	82	975
213	134	195	92	7	2	643	71	263
255	164	380	206	180	42	1.227	91	178
268	167	318	489	816	269	2.327	102	152
95	34	102	61	143	92	527	43	63
71	41	70	80	45	22	329	35	57
16	—	7	7	2	19	51	2	7
1.285	769	1.578	978	1.216	451	6.277	421	1.643
1.249	756	1.565	980	1.214	451	6.215	404	1.523
1.068	665	1.358	945	1.200	447	5.683	343	1.110
1.293	772	1.581	980	1.217	451	6.294	415	1.672
1.267	762	1.552	974	1.209	451	6.215	384	1.583

TAV. 27 - Abitazioni occupate per servizi installati, numero di occupanti,

NUMERO OCCUPANTI — NUMERO STANZE — TITOLO DI GODIMENTO — FIGURA GIURIDICA DEL PROPRIETARIO ED EPOCA DI COSTRUZIONE	TOTALE ABITAZIONI	ACQUA POTABILE				TOTALE
		DI ACQUEDOTTO			DI POZZO O CISTERNA	
		Nell'abitazione	Fuori dell'abitazione	TOTALE		
ABITAZIONI OCCUPATE	66.238	61.900	751	62.651	2.844	65.495
STANZE	279.696	262.566	2.537	265.103	12.395	277.498
FAMIGLIE	75.626	70.760	830	71.590	3.248	74.838
OCCUPANTI	202.369	189.794	1.954	191.748	9.026	200.774
Numero occupanti						
1	10.241	9.274	235	9.509	382	9.891
2	16.075	15.131	175	15.306	617	15.923
3	15.287	14.375	146	14.521	654	15.175
4	14.585	13.668	106	13.774	738	14.512
5	6.399	6.016	48	6.064	295	6.359
6	2.453	2.304	26	2.330	113	2.443
7	782	743	10	753	28	781
8	269	253	4	257	11	268
9 e più	147	136	1	137	6	143
Numero stanze						
1	391	274	34	308	13	321
2	5.621	4.930	217	5.147	215	5.362
3	12.980	12.041	196	12.237	545	12.782
4	24.369	23.061	178	23.239	988	24.227
5	13.850	13.130	71	13.201	607	13.808
6	5.199	4.881	30	4.911	275	5.186
7	1.877	1.771	11	1.782	88	1.870
8	982	917	7	924	53	977
9 e più	969	895	7	902	60	962
Titolo di godimento						
Proprietà	39.982	37.402	445	37.847	1.714	39.561
Affitto	21.644	20.318	226	20.544	868	21.412
Altro titolo	4.612	4.180	80	4.260	262	4.522
Figura giuridica del proprietario ed epoca di costruzione						
Persona fisica	59.579	55.416	703	56.119	2.748	58.867
Prima del 1919	16.771	15.695	354	16.049	255	16.304
1919 - 1945	7.387	6.904	141	7.045	269	7.314
1946 - 1960	10.645	9.871	88	9.959	641	10.600
1961 - 1971	14.699	13.462	72	13.534	1.100	14.634
1972 - 1975	5.225	4.923	23	4.946	257	5.203
1976 - 1980	4.332	4.071	22	4.093	205	4.298
Dopo il 1980	520	490	3	493	21	514
Imprese	465	426	2	428	32	460
Prima del 1919	67	58	2	60	4	64
1919 - 1945	118	107	—	107	11	118
1946 - 1960	87	78	—	78	8	86
1961 - 1971	113	107	—	107	6	113
1972 - 1975	45	43	—	43	2	45
1976 - 1980	29	27	—	27	1	28
Dopo il 1980	6	6	—	6	—	6
Cooperative edilizie a proprietà individuale e indivisa	639	627	2	629	9	638
Prima del 1919	25	22	2	24	—	24
1919 - 1945	10	10	—	10	—	10
1946 - 1960	62	60	—	60	2	62
1961 - 1971	112	105	—	105	7	112
1972 - 1975	24	24	—	24	—	24
1976 - 1980	361	361	—	361	—	361
Dopo il 1980	45	45	—	45	—	45
Stato, Regioni, Provincie, Comuni, IACP	5.030	4.930	34	4.964	52	5.016
Prima del 1919	181	175	2	177	1	178
1919 - 1945	690	671	10	681	6	687
1946 - 1960	2.400	2.348	9	2.357	39	2.396
1961 - 1971	897	884	5	889	6	895
1972 - 1975	200	199	1	200	—	200
1976 - 1980	645	636	7	643	—	643
Dopo il 1980	17	17	—	17	—	17
Enti previdenziali	56	52	3	55	—	55
Prima del 1919	15	12	2	14	—	14
1919 - 1945	5	5	—	5	—	5
1946 - 1960	30	29	1	30	—	30
1961 - 1971	4	4	—	4	—	4
1972 - 1975	—	—	—	—	—	—
1976 - 1980	2	2	—	2	—	2
Dopo il 1980	—	—	—	—	—	—
Altro proprietario	469	449	7	456	3	459
Prima del 1919	173	166	1	167	—	167
1919 - 1945	125	114	4	118	3	121
1946 - 1960	96	95	1	96	—	96
1961 - 1971	36	35	1	36	—	36
1972 - 1975	25	25	—	25	—	25
1976 - 1980	10	10	—	10	—	10
Dopo il 1980	4	4	—	4	—	4

numero di stanze, titolo di godimento, figura giuridica del proprietario ed epoca di costruzione

GABINETTO								BAGNO	ELETTRICITÀ	RISCALDAMENTO	
Nell'abitazione				Fuori dell'abitazione		TOTALE				Impianto fisso	Con apparecchi singoli
1	2 o più	TOTALE	di cui con scarico	TOTALE	di cui con scarico	Numero	di cui con scarico				
51.175	7.598	58.773	55.473	5.764	3.128	64.537	58.601	54.916	65.975	33.050	31.634
210.460	45.081	255.541	242.266	19.008	10.612	274.549	252.878	242.894	278.811	153.824	120.384
58.468	8.988	67.456	63.758	6.341	3.443	73.797	67.201	63.262	75.336	37.934	36.017
156.518	27.569	184.087	174.682	14.377	7.966	198.464	182.648	175.466	201.746	108.306	90.461
7.310	512	7.822	7.126	1.744	873	9.566	7.999	6.357	10.145	3.200	6.414
12.781	1.194	13.975	13.159	1.681	923	15.656	14.082	12.816	16.002	7.039	8.659
12.244	1.765	14.009	13.283	1.011	588	15.020	13.871	13.484	15.253	8.460	6.589
11.366	2.281	13.647	12.999	744	411	14.391	13.410	13.181	14.548	8.837	5.586
4.778	1.168	5.946	5.677	362	218	6.308	5.895	5.810	6.385	3.654	2.659
1.811	460	2.271	2.184	145	75	2.416	2.259	2.201	2.447	1.293	1.124
582	139	721	682	51	27	772	709	708	781	375	390
196	51	247	236	17	9	264	245	238	268	128	134
107	28	135	127	9	4	144	131	121	146	64	79
199	5	204	161	97	49	301	210	115	377	63	244
3.429	16	3.445	3.033	1.545	725	4.990	3.758	2.498	5.562	951	4.308
10.499	153	10.652	9.928	1.861	1.035	12.513	10.963	9.274	12.892	3.990	8.572
21.439	1.060	22.499	21.353	1.528	877	24.027	22.230	21.500	24.308	12.592	11.403
10.577	2.701	13.278	12.703	470	281	13.748	12.984	12.986	13.825	9.094	4.575
3.402	1.582	4.984	4.759	175	106	5.159	4.865	4.900	5.189	3.616	1.512
940	886	1.826	1.743	39	25	1.865	1.768	1.796	1.876	1.357	494
413	538	951	902	22	13	973	915	936	980	678	292
277	657	934	891	27	17	961	908	911	966	709	234
29.778	5.861	35.639	33.689	3.222	1.742	38.861	35.431	33.982	39.816	21.427	17.631
17.826	1.309	19.135	18.043	2.088	1.172	21.223	19.215	17.243	21.582	9.351	11.813
3.571	428	3.999	3.741	454	214	4.453	3.955	3.691	4.577	2.272	2.190
45.353	6.937	52.290	49.258	5.657	3.079	57.947	52.337	48.961	59.350	30.197	27.936
11.161	663	11.824	10.737	3.771	2.072	15.595	12.809	9.770	16.620	2.835	13.083
5.649	468	6.117	5.718	1.062	541	7.179	6.259	5.416	7.359	2.213	4.974
9.070	947	10.017	9.565	522	287	10.539	9.852	9.684	10.630	5.521	4.968
12.185	2.331	14.516	13.870	127	87	14.643	13.957	14.399	14.684	11.784	2.809
3.853	1.254	5.107	4.869	84	48	5.191	4.917	5.049	5.217	4.158	1.013
3.098	1.105	4.203	4.014	86	42	4.289	4.056	4.142	4.325	3.311	958
337	169	506	485	5	2	511	487	501	515	375	131
348	90	438	408	20	9	458	417	424	462	296	161
41	8	49	44	13	4	62	48	40	65	16	48
91	20	111	104	5	4	116	108	108	117	60	54
78	8	86	84	1	—	87	84	85	87	42	45
78	34	112	100	1	1	113	101	111	113	103	10
36	9	45	43	—	—	45	43	45	45	42	3
20	9	29	27	—	—	29	27	29	29	27	1
4	2	6	6	—	—	6	6	6	6	6	—
340	277	617	582	16	7	633	589	613	638	592	43
8	1	9	9	12	5	21	14	7	24	3	20
6	1	7	7	3	1	10	8	5	10	—	10
60	1	61	61	1	1	62	62	61	62	58	4
71	41	112	107	—	—	112	107	112	112	111	—
12	12	24	22	—	—	24	22	23	24	22	2
167	193	360	333	—	—	360	333	360	361	354	6
16	28	44	43	—	—	44	43	45	45	44	1
4.720	250	4.970	4.798	28	11	4.998	4.809	4.517	5.007	1.762	3.187
158	5	163	156	13	6	176	162	132	179	47	125
655	18	673	652	12	3	685	655	513	675	141	515
2.367	26	2.393	2.317	1	1	2.394	2.318	2.155	2.395	407	1.974
862	31	893	855	—	—	893	855	885	896	415	476
183	11	194	186	—	—	194	186	190	200	146	48
483	154	637	615	2	1	639	616	625	645	589	49
12	5	17	17	—	—	17	17	17	17	17	—
49	3	52	50	3	2	55	52	40	55	28	25
11	—	11	11	3	2	14	13	1	15	—	12
5	—	5	5	—	—	5	5	5	5	5	—
29	1	30	29	—	—	30	29	28	29	17	13
4	—	4	3	—	—	4	3	4	4	4	—
—	—	—	—	—	—	—	—	—	—	—	—
—	2	2	2	—	—	2	2	2	2	2	—
—	—	—	—	—	—	—	—	—	—	—	—
365	41	406	377	40	20	446	397	361	463	175	282
122	10	132	113	25	13	157	126	104	170	34	131
107	4	111	105	11	4	122	109	95	123	40	81
83	8	91	90	3	3	94	93	89	95	41	55
25	9	34	31	1	—	35	31	35	36	27	9
19	6	25	25	—	—	25	25	25	25	22	3
7	2	9	9	—	—	9	9	9	10	9	1
2	2	4	4	—	—	4	4	4	4	2	2

TAV. 28 - Abitazioni occupate per numero di stanze e numero

FAMIGLIE PER NUMERO DI COMPONENTI E CONDIZIONE OCCUPAZIONALE	ABITAZIONI					
	1	2	3	4	5	6
Famiglie con 1 componente	248	2.264	3.119	3.800	1.668	576
- Non occupato	193	1.991	2.654	3.137	1.332	436
- Occupato	55	273	465	663	336	140
Famiglie con 2 componenti	62	1.643	4.192	7.016	3.398	1.228
- Tutti non occupati	30	1.050	2.536	4.252	1.949	679
- Uno occupato	26	501	1.324	2.134	1.102	419
- Tutti occupati	6	92	332	630	347	130
Famiglie con 3 componenti	41	952	2.892	6.304	3.558	1.331
- Tutti non occupati	8	144	424	909	546	202
- Uno occupato	25	625	1.795	3.657	1.869	683
- Due occupati	8	177	637	1.638	1.065	402
- Tutti occupati	—	6	36	100	78	44
Famiglie con 4 componenti	28	617	2.170	5.426	3.676	1.353
- Tutti non occupati	3	55	142	278	155	68
- Uno occupato	20	431	1.435	3.239	2.061	663
- Due occupati	4	119	514	1.673	1.279	543
- Tre occupati	1	12	69	219	160	68
- Tutti occupati	—	—	10	17	21	11
Famiglie con 5 componenti	8	127	487	1.409	1.196	525
- Tutti non occupati	2	14	26	78	51	31
- Uno occupato	4	79	296	763	624	235
- Due occupati	2	23	117	424	409	200
- Tre occupati	—	10	38	125	95	52
- Quattro occupati	—	1	10	17	15	7
- Tutti occupati	—	—	—	2	2	—
Famiglie con 6 e più componenti	4	18	120	414	354	186
Numero componenti	26	111	776	2.633	2.275	1.177
Famiglie con tutti i componenti non occupati	1	1	9	29	7	8
Numero componenti	6	6	63	180	46	48
Famiglie con componenti parte occupati e parte non occupati	3	17	111	385	347	178
Numero componenti	20	105	713	2.453	2.229	1.129
Famiglie con tutti i componenti occupati	—	—	—	—	—	—
Numero componenti	—	—	—	—	—	—
TOTALE	391	5.621	12.980	24.369	13.850	5.199

dei componenti delle famiglie secondo la condizione occupazionale

CON STANZE				TOTALE			
7	8	9 e più		ABITAZIONI	STANZE	OCCUPANTI	
		ABITAZIONI	STANZE			FAMIGLIE	COMPONENTI
244	119	125	1.362	12.163	45.151	12.163	12.163
177	94	88	961	10.102	36.913	10.102	10.102
67	25	37	401	2.061	8.238	2.061	2.061
455	217	243	2.595	18.454	75.862	18.454	36.908
234	117	121	1.294	10.968	44.433	10.968	21.936
167	75	90	947	5.838	24.276	5.838	11.676
54	25	32	354	1.648	7.153	1.648	3.296
448	240	207	2.155	15.973	68.824	15.973	47.919
64	52	31	311	2.380	10.321	2.380	7.140
234	95	95	987	9.078	38.116	9.078	27.234
131	81	75	797	4.214	18.924	4.214	12.642
19	12	6	60	301	1.463	301	903
448	239	229	2.373	14.186	63.395	14.186	56.744
27	12	5	54	745	3.173	745	2.980
197	115	103	1.056	8.264	35.781	8.264	33.056
194	102	95	1.005	4.523	21.308	4.523	18.092
27	10	21	211	587	2.796	587	2.348
3	—	5	47	67	337	67	268
201	115	111	1.161	4.179	19.977	4.179	20.895
8	2	3	29	215	962	215	1.075
89	53	53	560	2.196	10.239	2.196	10.980
82	49	42	445	1.348	6.751	1.348	6.740
18	11	12	117	361	1.752	361	1.805
3	—	—	—	53	238	53	265
1	—	1	10	6	35	6	30
81	52	54	562	1.283	6.487	1.283	—
538	331	349	—	—	—	—	8.216
2	1	3	30	61	281	61	—
12	6	20	—	—	—	—	387
79	51	51	532	1.222	6.206	1.222	—
526	325	329	—	—	—	—	7.829
—	—	—	—	—	—	—	—
—	—	—	—	—	—	—	—
1.877	982	969	10.208	66.238	279.696	66.238	182.845

TAV. 29 - Abitazioni non occupate per numero di stanze, motivo della non occupazione, tipo di fabbricato, figura giuridica del proprietario ed epoca di costruzione

MOTIVO DELLA NON OCCUPAZIONE — TIPO DI FABBRICATO — FIGURA GIURIDICA DEL PROPRIETARIO — EPOCA DI COSTRUZIONE	ABITAZIONI CON STANZE										TOTALE	
	1	2	3	4	5	6	7	8	9 e più		ABITAZIONI	STANZE
									ABITAZIONI	STANZE		
ABITAZIONI NON OCCUPATE	399	3.508	6.365	6.848	2.669	943	348	202	234	2.717	21.516	79.674
Motivo della non occupazione												
- Disponibile per la vendita o l'affitto	25	395	642	675	254	74	13	16	25	372	2.119	7.746
- Utilizzabile per vacanza	235	2.041	4.401	4.706	1.736	659	242	128	151	1.709	14.299	53.405
- Utilizzabile per lavoro	31	177	191	162	70	32	13	7	11	114	694	2.409
- Altro motivo	108	895	1.131	1.305	609	178	80	51	47	522	4.404	16.114
Tipo di fabbricato in cui è situata l'abitazione												
Utilizzato esclusivamente ad uso abitativo	289	2.819	5.541	5.927	2.334	807	293	166	198	2.269	18.374	68.418
- Con 1 abitazione	78	1.059	1.892	2.423	1.060	459	193	109	133	1.441	7.406	29.282
- Con 2 abitazioni	26	341	670	845	469	175	57	28	36	421	2.647	10.537
- Da 3 a 8 abitazioni	61	674	1.465	1.299	462	137	32	26	24	346	4.180	14.910
- Da 9 a 15 abitazioni	24	385	785	703	224	20	5	1	4	49	2.151	7.293
- Da 16 a 30 abitazioni	58	217	588	482	88	11	3	1	—	—	1.448	4.719
- Con 31 e più abitazioni	42	143	141	175	31	5	3	1	1	12	542	1.677
Utilizzato prevalentemente ad uso abitativo	51	306	386	516	176	69	22	21	17	203	1.564	5.704
- Con 1 abitazione	7	64	117	125	50	28	10	10	6	69	417	1.623
- Con 2 abitazioni	3	30	37	63	24	11	3	2	4	48	177	697
- Da 3 a 8 abitazioni	5	59	105	104	38	9	1	7	4	55	332	1.216
- Da 9 a 15 abitazioni	1	26	66	125	25	9	1	—	2	22	255	959
- Da 16 a 30 abitazioni	2	40	33	75	24	5	4	2	—	—	185	675
- Con 31 e più abitazioni	33	87	28	24	15	7	3	—	1	9	198	534
Utilizzato prevalentemente ad uso non abitativo	40	121	154	114	52	25	11	5	9	131	531	1.858
Rurale	19	262	284	291	107	42	22	10	10	114	1.047	3.694
Figura giuridica del proprietario												
- Persona fisica	388	3.340	6.127	6.521	2.467	906	339	191	218	2.431	20.497	75.636
- Imprese	6	59	87	85	26	10	1	4	8	105	286	1.059
- Cooperative edilizie a proprietà individuale e indivisa	—	68	60	124	113	8	—	—	2	23	375	1.448
- Stato, Regioni, Provincie, Comuni, IACP	3	14	50	89	35	4	—	1	1	14	197	758
- Enti previdenziali	—	—	—	—	3	—	—	—	—	—	3	15
- Altro proprietario	2	27	41	29	25	15	8	6	5	144	158	758
Epoca di costruzione												
Fino al 1945	155	1.795	2.499	2.386	874	380	155	104	126	1.447	8.474	30.800
- di cui utilizzabili per vacanza	67	802	1.359	1.467	538	253	108	57	81	926	4.732	17.962
1946-1971	92	660	1.418	2.026	736	262	86	55	47	532	5.382	20.596
- di cui utilizzabili per vacanza	64	429	1.045	1.455	498	202	59	42	35	397	3.829	14.725
Dopo il 1971	125	896	1.965	2.012	899	261	86	30	38	436	6.312	23.199
- di cui utilizzabili per vacanza	91	730	1.632	1.440	588	184	58	22	20	230	4.765	17.063
Epoca non indicata	27	157	483	424	160	40	21	13	23	302	1.348	5.079
- di cui utilizzabili per vacanza	13	80	365	344	112	20	17	7	15	156	973	3.655

TAV. 30 - Occupati per settore di attività economica, luogo di lavoro, tempo impiegato e mezzo utilizzato**A — AGRICOLTURA, CACCIA, FORESTE E PESCA**

LUOGO DI LAVORO — TEMPO IMPIEGATO (minuti)	MEZZO UTILIZZATO								TOTALE	di cui persone che hanno effettuato più di uno spostamento
	NESSUN MEZZO (a piedi)	FERROVIA, TRAM, METROPOLITANA, ALTRO MEZZO PUBBLICO SU ROTAIA	AUTOBUS, FILOBUS, CORRIERA, ALTRO MEZZO PUBBLICO SU GOMMA	AUTOBUS AZIENDALE	AUTO PRIVATA COME		MOTOCICLETTA, CICLOMOTORE, SCOOTER	ALTRO MEZZO		
					CONDUCENTE	TRASPORTATO				
STESSO COMUNE DI RESIDENZA	750	3	19	13	260	37	59	37	1.178	883
-Fino a 15	666	2	6	1	178	15	40	25	933	757
-Da 16 a 30	57	—	9	7	56	12	12	7	160	91
-Da 31 a 60	18	—	3	4	14	7	4	3	53	14
-Oltre 60	9	1	1	1	12	3	3	2	32	21
di cui nel Comune capoluogo										
-Fino a 15	79	—	—	—	67	7	19	12	184	120
-Da 16 a 30	6	—	2	1	7	4	9	2	31	14
-Da 31 a 60	2	—	1	—	1	—	2	—	6	2
-Oltre 60	—	—	—	—	1	—	—	1	2	2
ALTRO COMUNE DELLA STESSA PROVINCIA	4	4	7	15	68	12	2	4	116	47
-Fino a 15	3	—	1	1	26	3	2	2	38	23
-Da 16 a 30	1	—	3	5	31	3	—	2	45	16
-Da 31 a 60	—	1	2	7	11	3	—	—	24	5
-Oltre 60	—	3	1	2	—	3	—	—	9	3
di cui nel Comune capoluogo										
-Fino a 15	1	—	1	—	4	—	1	—	7	2
-Da 16 a 30	—	—	—	—	5	—	—	—	5	3
-Da 31 a 60	—	—	—	1	—	—	—	—	1	—
-Oltre 60	—	—	1	—	—	—	—	—	1	—
ALTRA PROVINCIA DELLA STESSA REGIONE	—	1	3	9	9	4	1	—	27	4
-Fino a 15	—	—	—	—	1	—	—	—	1	—
-Da 16 a 30	—	—	1	1	4	1	1	—	8	2
-Da 31 a 60	—	1	—	3	3	1	—	—	8	2
-Oltre 60	—	—	2	5	1	2	—	—	10	—
di cui nel Comune capoluogo										
-Fino a 15	—	—	—	—	—	—	—	—	—	—
-Da 16 a 30	—	—	—	—	—	—	—	—	—	—
-Da 31 a 60	—	1	—	—	—	—	—	—	1	—
-Oltre 60	—	—	—	—	1	2	—	—	3	—
PROVINCIE DI ALTRE REGIONI	—	10	6	2	31	4	7	—	60	22
-Fino a 15	—	—	—	—	8	1	2	—	11	7
-Da 16 a 30	—	2	—	—	14	3	3	—	22	8
-Da 31 a 60	—	4	1	—	7	—	2	—	14	4
-Oltre 60	—	4	5	2	2	—	—	—	13	3
di cui nel Comune capoluogo										
-Fino a 15	—	—	—	—	—	—	—	—	—	—
-Da 16 a 30	—	1	—	—	4	1	1	—	7	3
-Da 31 a 60	—	4	—	—	5	—	—	—	9	2
-Oltre 60	—	3	2	—	—	—	—	—	5	2
ESTERO	—	—	—	—	—	—	—	—	—	—
-Fino a 15	—	—	—	—	—	—	—	—	—	—
-Da 16 a 30	—	—	—	—	—	—	—	—	—	—
-Da 31 a 60	—	—	—	—	—	—	—	—	—	—
-Oltre 60	—	—	—	—	—	—	—	—	—	—
TOTALE	754	18	35	39	368	57	69	41	1.381	956

segue TAV. 30 — Occupati per settore di attività economica, luogo di lavoro, tempo impiegato e mezzo utilizzato

B — INDUSTRIE

LUOGO DI LAVORO — TEMPO IMPIEGATO (minuti)	MEZZO UTILIZZATO								TOTALE	di cui persone che hanno effettuato più di uno spostamento
	NESSUN MEZZO (a piedi)	FERROVIA, TRAM, METROPOLITANA, ALTRO MEZZO PUBBLICO SU ROTAIA	AUTOBUS, FILOBUS, CORRIERA, ALTRO MEZZO PUBBLICO SU GOMMA	AUTOBUS AZIENDALE	AUTO PRIVATA COME		MOTOCICLETTA, CICLOMOTORE, SCOOTER	ALTRO MEZZO		
					CONDUCENTE	TRASPORTATO				
STESSO COMUNE DI RESIDENZA	1.996	79	843	174	8.231	765	1.947	534	14.569	7.092
-Fino a 15	1.769	18	230	44	5.886	396	1.347	427	10.117	5.586
-Da 16 a 30	156	23	421	78	1.996	239	533	96	3.542	1.314
-Da 31 a 60	49	18	143	36	282	103	61	10	702	144
-Oltre 60	22	20	49	16	67	27	6	1	208	48
di cui nel Comune capoluogo										
-Fino a 15	541	3	83	14	3.025	188	735	188	4.777	2.235
-Da 16 a 30	56	4	104	14	794	68	305	58	1.403	501
-Da 31 a 60	28	—	49	8	87	28	27	7	234	55
-Oltre 60	12	4	15	2	25	12	1	—	71	17
ALTRA PROVINCIA DELLA STESSA PROVINCIA	58	126	325	109	2.565	230	308	42	3.763	1.134
-Fino a 15	26	4	47	11	1.265	75	141	21	1.590	618
-Da 16 a 30	6	26	163	39	1.056	92	144	17	1.543	418
-Da 31 a 60	20	39	80	36	195	39	20	4	433	66
-Oltre 60	6	57	35	23	49	24	3	—	197	32
di cui nel Comune capoluogo										
-Fino a 15	2	1	22	5	690	33	50	8	811	254
-Da 16 a 30	—	8	82	6	511	22	58	8	695	169
-Da 31 a 60	—	8	26	3	63	9	3	1	113	19
-Oltre 60	1	27	12	1	20	2	2	—	65	15
ALTRA PROVINCIA DELLA STESSA REGIONE	—	112	15	35	348	42	83	12	647	225
-Fino a 15	—	—	—	—	43	3	21	3	70	42
-Da 16 a 30	—	6	7	12	166	18	43	5	257	93
-Da 31 a 60	—	26	5	12	98	16	11	3	171	50
-Oltre 60	—	80	3	11	41	5	8	1	149	40
di cui nel Comune capoluogo										
-Fino a 15	—	—	—	—	—	—	—	—	—	—
-Da 16 a 30	—	3	1	—	16	3	2	—	25	6
-Da 31 a 60	—	11	1	6	27	5	—	1	51	11
-Oltre 60	—	55	2	6	17	3	2	—	85	19
PROVINCIE DI ALTRE REGIONI	13	633	408	242	1.390	153	112	20	2.971	686
-Fino a 15	11	1	10	4	249	13	31	11	330	196
-Da 16 a 30	—	35	112	44	578	62	53	2	886	223
-Da 31 a 60	2	227	176	141	396	44	21	4	1.011	152
-Oltre 60	—	370	110	53	167	34	7	3	744	115
di cui nel Comune capoluogo										
-Fino a 15	—	—	—	—	—	—	—	—	—	—
-Da 16 a 30	—	24	80	42	247	26	15	1	435	76
-Da 31 a 60	—	200	149	119	286	28	9	2	793	114
-Oltre 60	—	330	81	49	117	18	6	2	603	95
ESTERO	—	2	2	1	3	1	1	—	10	—
-Fino a 15	—	—	—	—	—	—	—	—	—	—
-Da 16 a 30	—	—	—	—	—	—	—	—	—	—
-Da 31 a 60	—	—	1	1	—	—	—	—	2	—
-Oltre 60	—	2	1	—	3	1	1	—	8	—
TOTALE	2.067	952	1.593	561	12.537	1.191	2.451	608	21.960	9.137

segue TAV. 30 — Occupati per settore di attività economica, luogo di lavoro, tempo impiegato e mezzo utilizzato

C — ALTRE ATTIVITÀ

LUOGO DI LAVORO — TEMPO IMPIEGATO (minuti)	MEZZO UTILIZZATO								TOTALE	di cui persone che hanno effettuato più di uno spostamento
	NESSUN MEZZO (a piedi)	FERROVIA, TRAM, METROPOLITANA, ALTRO MEZZO PUBBLICO SU ROTAIA	AUTOBUS, FILOBUS, CORRIERA, ALTRO MEZZO PUBBLICO SU GOMMA	AUTOBUS AZIENDALE	AUTO PRIVATA COME		MOTOCICLETTA, CICLOMOTORE, SCOOTER	ALTRO MEZZO		
					CONDUCENTE	TRASPORTATO				
STESSO COMUNE DI RESIDENZA	8.101	140	1.850	95	9.441	968	1.060	635	22.290	11.812
-Fino a 15	7.610	55	737	44	7.631	760	839	524	18.200	10.066
-Da 16 a 30	444	50	933	38	1.641	186	207	91	3.590	1.581
-Da 31 a 60	38	14	154	11	116	17	11	9	370	109
-Oltre 60	9	21	26	2	53	5	3	11	130	56
di cui nel Comune capoluogo										
-Fino a 15	2.500	13	232	17	3.038	331	489	215	6.835	3.444
-Da 16 a 30	208	10	274	13	525	58	124	46	1.258	537
-Da 31 a 60	25	4	86	7	45	8	8	5	188	61
-Oltre 60	2	6	9	—	17	1	1	5	41	15
ALTRO COMUNE DELLA STESSA PROVINCIA	34	295	397	15	2.590	206	120	36	3.693	1.456
-Fino a 15	31	24	59	2	1.197	101	63	23	1.500	773
-Da 16 a 30	2	69	185	3	1.121	72	46	8	1.506	540
-Da 31 a 60	1	96	111	7	218	22	9	1	465	103
-Oltre 60	—	106	42	3	54	11	2	4	222	40
di cui nel Comune capoluogo										
-Fino a 15	6	3	16	1	497	32	27	7	589	306
-Da 16 a 30	1	4	66	1	376	23	20	1	492	180
-Da 31 a 60	—	20	39	3	36	4	5	—	107	30
-Oltre 60	—	21	18	1	11	—	2	1	54	16
ALTRA PROVINCIA DELLA STESSA REGIONE	1	299	23	11	404	27	37	16	818	247
-Fino a 15	1	—	—	—	44	3	5	2	55	32
-Da 16 a 30	—	18	5	5	191	10	25	4	258	107
-Da 31 a 60	—	102	7	2	99	9	5	2	226	55
-Oltre 60	—	179	11	4	70	5	2	8	279	53
di cui nel Comune capoluogo										
-Fino a 15	—	—	—	—	—	—	—	—	—	—
-Da 16 a 30	—	6	1	2	19	—	—	—	28	14
-Da 31 a 60	—	75	2	—	41	6	—	—	124	24
-Oltre 60	—	147	2	3	36	2	1	7	198	28
PROVINCIE DI ALTRE REGIONI	4	516	193	36	877	64	28	11	1.729	505
-Fino a 15	4	3	7	4	154	13	13	3	201	104
-Da 16 a 30	—	44	60	17	354	20	7	—	502	170
-Da 31 a 60	—	228	93	12	277	21	4	6	641	150
-Oltre 60	—	241	33	3	92	10	4	2	385	81
di cui nel Comune capoluogo										
-Fino a 15	—	—	—	—	—	—	—	—	—	—
-Da 16 a 30	—	32	36	5	164	6	2	—	245	71
-Da 31 a 60	—	202	79	10	216	18	2	4	531	122
-Oltre 60	—	217	21	3	55	5	2	2	305	67
ESTERO	—	2	1	—	1	—	—	—	4	—
-Fino a 15	—	—	—	—	—	—	—	—	—	—
-Da 16 a 30	—	—	—	—	—	—	—	—	—	—
-Da 31 a 60	—	1	—	—	—	—	—	—	1	—
-Oltre 60	—	1	1	—	1	—	—	—	3	—
TOTALE	8.140	1.252	2.464	157	13.313	1.265	1.245	698	28.534	14.020

segue TAV. 30 — Occupati per settore di attività economica, luogo di lavoro, tempo impiegato e mezzo utilizzato

D — TOTALE

LUOGO DI LAVORO — TEMPO IMPIEGATO (minuti)	MEZZO UTILIZZATO								TOTALE	di cui person che hanno effettuato più di uno spostamento
	NESSUN MEZZO (a piedi)	FERROVIA, TRAM, METROPOLITANA, ALTRO MEZZO PUBBLICO SU ROTAJA	AUTOBUS, FILOBUS, CORRIERA, ALTRO MEZZO PUBBLICO SU GOMMA	AUTOBUS AZIENDALE	AUTO PRIVATA COME		MOTOCICLETTA, CICLOMOTORE, SCOOTER	ALTRO MEZZO		
					CONDUCENTE	TRASPORTATO				
STESSO COMUNE DI RESIDENZA	10.847	222	2.712	282	17.932	1.770	3.066	1.206	38.037	19.787
-Fino a 15	10.045	75	973	89	13.695	1.171	2.226	976	29.250	16.409
-Da 16 a 30	657	73	1.363	123	3.693	437	752	194	7.292	2.986
-Da 31 a 60	105	32	300	51	412	127	76	22	1.125	267
-Oltre 60	40	42	76	19	132	35	12	14	370	125
di cui nel Comune capoluogo										
-Fino a 15	3.120	16	315	31	6.130	526	1.243	415	11.796	5.799
-Da 16 a 30	270	14	380	28	1.326	130	438	106	2.692	1.052
-Da 31 a 60	55	4	136	15	133	36	37	12	428	118
-Oltre 60	14	10	24	2	43	13	2	6	114	34
ALTRO COMUNE DELLA STESSA PROVINCIA	96	425	729	139	5.223	448	430	82	7.572	2.637
-Fino a 15	60	28	107	14	2.488	179	206	46	3.128	1.414
-Da 16 a 30	9	95	351	47	2.208	167	190	27	3.094	974
-Da 31 a 60	21	136	193	50	424	64	29	5	922	174
-Oltre 60	6	166	78	28	103	38	5	4	428	75
di cui nel Comune capoluogo										
-Fino a 15	9	4	39	6	1.191	65	78	15	1.407	562
-Da 16 a 30	1	12	148	7	892	45	78	9	1.192	352
-Da 31 a 60	—	28	65	7	99	13	8	1	221	49
-Oltre 60	1	48	31	2	31	2	4	1	120	31
ALTRA PROVINCIA DELLA STESSA REGIONE	1	412	41	55	761	73	121	28	1.492	476
-Fino a 15	1	—	—	—	88	6	26	5	126	74
-Da 16 a 30	—	24	13	18	361	29	69	9	523	202
-Da 31 a 60	—	129	12	17	200	26	16	5	405	107
-Oltre 60	—	259	16	20	112	12	10	9	438	93
di cui nel Comune capoluogo										
-Fino a 15	—	—	—	—	—	—	—	—	—	—
-Da 16 a 30	—	9	2	2	35	3	2	—	53	20
-Da 31 a 60	—	87	3	6	68	11	—	1	176	35
-Oltre 60	—	202	4	9	54	7	3	7	286	47
PROVINCIE DI ALTRE REGIONI	17	1.159	607	280	2.298	221	147	31	4.760	1.213
-Fino a 15	15	4	17	8	411	27	46	14	542	307
-Da 16 a 30	—	81	172	61	946	85	63	2	1.410	401
-Da 31 a 60	2	459	270	153	680	65	27	10	1.666	306
-Oltre 60	—	615	148	58	261	44	11	5	1.142	199
di cui nel Comune capoluogo										
-Fino a 15	—	—	—	—	—	—	—	—	—	—
-Da 16 a 30	—	57	116	47	415	33	18	1	687	150
-Da 31 a 60	—	406	228	129	507	46	11	6	1.333	238
-Oltre 60	—	550	104	52	172	23	8	4	913	164
ESTERO	—	4	3	1	4	1	1	—	14	—
-Fino a 15	—	—	—	—	—	—	—	—	—	—
-Da 16 a 30	—	—	—	—	—	—	—	—	—	—
-Da 31 a 60	—	1	1	1	—	—	—	—	3	—
-Oltre 60	—	3	2	—	4	1	1	—	11	—
TOTALE	10.961	2.222	4.092	757	26.218	2.513	3.765	1.347	51.875	24.113

TAV. 31 - Studenti per luogo di studio, tempo impiegato e mezzo utilizzato

LUOGO DI STUDIO — TEMPO IMPIEGATO (minuti)	MEZZO UTILIZZATO								TOTALE	di cui persone che hanno effettuato più di uno spostamento
	NESSUN MEZZO (a piedi)	FERROVIA, TRAM, METROPOLITANA, ALTRO MEZZO PUBBLICO SU ROTAIA	AUTOBUS, FILOBUS, CORRIERA, ALTRO MEZZO PUBBLICO SU GOMMA	AUTOBUS SCOLASTICO	AUTO PRIVATA COME		MOTOCICLETTA, CICLOMOTORE, SCOOTER	ALTRO MEZZO		
					CONDUCENTE	TRASPORTATO				
STESSO COMUNE DI RESIDENZA	15.051	312	7.172	3.982	50	3.171	730	652	31.120	3.007
-Fino a 15	13.892	108	2.962	3.038	41	2.766	589	561	23.957	2.170
-Da 16 a 30	1.090	134	3.710	875	7	388	137	81	6.422	750
-Da 31 a 60	57	43	462	63	2	13	4	10	654	71
-Oltre 60	12	27	38	6	—	4	—	—	87	16
di cui nel Comune capoluogo										
-Fino a 15	5.429	22	1.022	188	23	1.410	387	375	8.856	745
-Da 16 a 30	666	28	1.355	233	2	177	76	64	2.601	329
-Da 31 a 60	42	12	197	24	—	7	3	9	294	27
-Oltre 60	2	8	13	3	—	1	—	—	27	7
ALTRO COMUNE DELLA STESSA PROVINCIA	39	520	1.247	227	22	230	71	4	2.360	294
-Fino a 15	33	47	191	98	7	138	31	1	546	56
-Da 16 a 30	4	205	601	94	12	75	37	2	1.030	131
-Da 31 a 60	2	183	359	29	2	10	3	1	589	83
-Oltre 60	—	85	96	6	1	7	—	—	195	24
di cui nel Comune capoluogo										
-Fino a 15	4	2	75	10	4	70	24	—	189	24
-Da 16 a 30	2	21	240	6	8	37	25	1	340	49
-Da 31 a 60	—	20	101	4	—	1	2	—	128	21
-Oltre 60	—	10	15	—	—	—	—	—	25	3
ALTRA PROVINCIA DELLA STESSA REGIONE	2	1.262	51	8	31	52	13	15	1.434	291
-Fino a 15	1	—	—	3	—	18	5	13	40	7
-Da 16 a 30	—	11	11	2	—	13	5	2	44	6
-Da 31 a 60	1	425	18	2	16	11	2	—	475	87
-Oltre 60	—	826	22	1	15	10	1	—	875	191
di cui nel Comune capoluogo										
-Fino a 15	—	—	—	—	—	—	—	—	—	—
-Da 16 a 30	—	5	4	1	—	—	1	—	11	4
-Da 31 a 60	—	397	5	—	16	6	1	—	425	80
-Oltre 60	—	810	16	1	14	6	—	—	847	184
PROVINCIE DI ALTRE REGIONI	13	201	219	30	6	50	2	2	523	78
-Fino a 15	13	4	38	12	1	19	1	1	89	8
-Da 16 a 30	—	11	74	13	1	16	1	—	116	12
-Da 31 a 60	—	54	74	1	2	9	—	—	140	24
-Oltre 60	—	132	33	4	2	6	—	1	178	34
di cui nel Comune capoluogo										
-Fino a 15	—	—	—	—	—	—	—	—	—	—
-Da 16 a 30	—	11	25	7	1	6	—	—	50	7
-Da 31 a 60	—	48	57	1	2	6	—	—	114	21
-Oltre 60	—	119	27	2	1	2	—	—	151	33
ESTERO	—	—	—	2	—	3	—	—	5	—
-Fino a 15	—	—	—	—	—	—	—	—	—	—
-Da 16 a 30	—	—	—	—	—	—	—	—	—	—
-Da 31 a 60	—	—	—	—	—	—	—	—	—	—
-Oltre 60	—	—	—	2	—	3	—	—	5	—
TOTALE	15.105	2.295	8.689	4.249	109	3.506	816	673	35.442	3.670

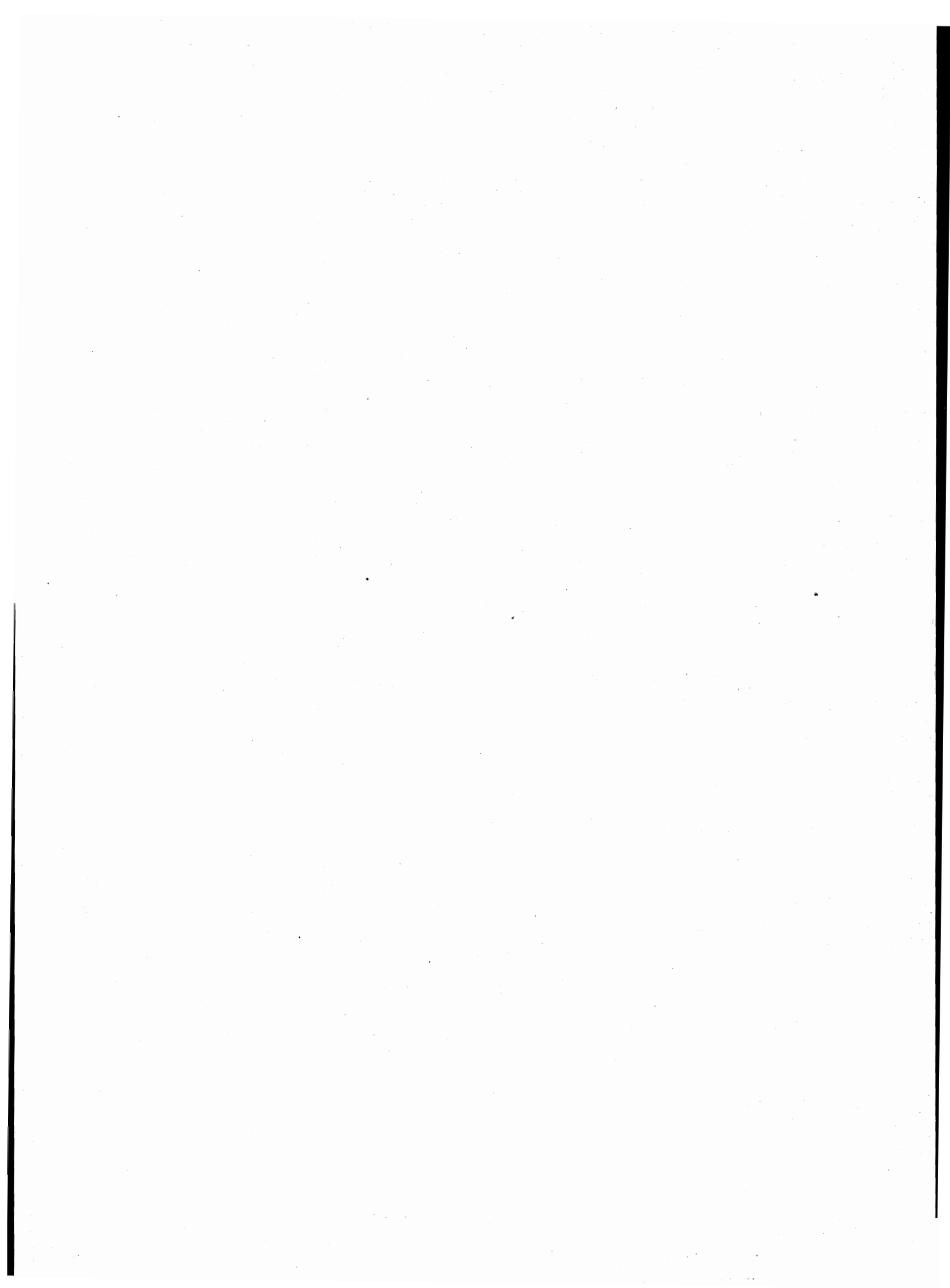

appendice

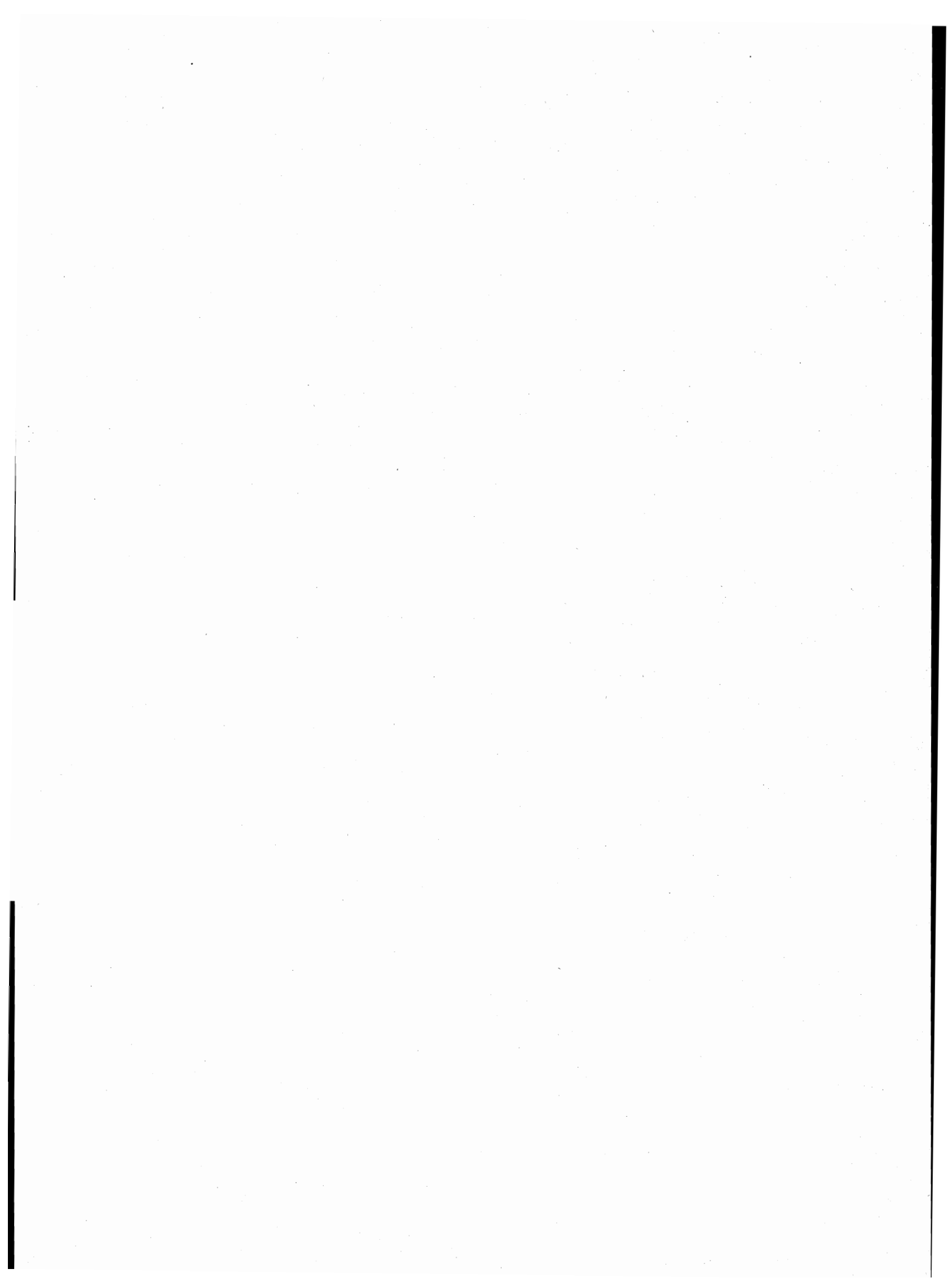

A — Tipologia completa delle famiglie

FAMIGLIA DI TIPO	CAPO FAMIGLIA	CONIUGE	FIGLIO/A	GENITORE	SUOCERO/A	GENERO NUORA	ALTRO PARENTE O AFFINE	ALTRA PERSONA CONVIVENTE	ADDETTI AI SERVIZI DELLA FAMIGLIA					
A	x	—	—	—	—	—	—	(x)	(x)					
B	x	x	—	—	—	—	—	(x)	(x)					
C	C1	x	x	—	—	—	—	(x)	(x)					
	C2	x(M)	—	x	—	—	—	(x)	(x)					
	C3	x(F)	—	x	—	—	—	(x)	(x)					
D	D ₁	D1.1	x	x	—	<table border="1"><tr><td>x</td><td>x</td></tr></table>	x	x	(x)	(x)	(x)	(x)		
		x	x											
	D1.2	x	x	—	—	—	<table border="1"><tr><td>x</td><td>x</td></tr></table>	x	x	(x)	(x)			
	x	x												
	D ₂	D2.1	x	x	x	—	—	<table border="1"><tr><td>x</td><td>x</td></tr></table>	x	x	(x)	(x)	(x)	(x)
		x	x											
	D2.2	x	x	x	—	—	<table border="1"><tr><td>x</td><td>x</td></tr></table>	x	x	(x)	(x)			
	x	x												
	D ₃	D3.1	x(M)	—	x	—	—	<table border="1"><tr><td>x</td><td>x</td></tr></table>	x	x	(x)	(x)	(x)	(x)
		x	x											
	D3.2	x(M)	—	x	—	—	<table border="1"><tr><td>x</td><td>x</td></tr></table>	x	x	(x)	(x)			
	x	x												
D ₄	D4.1	x(F)	—	x	—	—	<table border="1"><tr><td>x</td><td>x</td></tr></table>	x	x	(x)	(x)	(x)	(x)	
	x	x												
D4.2	x(F)	—	x	—	—	<table border="1"><tr><td>x</td><td>x</td></tr></table>	x	x	(x)	(x)				
x	x													
D5	x	—	—	x(M)(F)	(x)	(x)	—	(x)	(x)					
D6	x	—	—	x(M)	(x)	(x)	—	(x)	(x)					
D7	x	—	—	x(F)	(x)	(x)	—	(x)	(x)					
D8	x	—	—	—	x(M)(F)	(x)	—	(x)	(x)					
D9	Altri casi													

x = Componente presente

— = Componente assente

(x) = Componente che può essere presente o assente

x	x
---	---

 = Componenti entrambi presenti o almeno uno dei due presenti

(M) = Maschio

(F) = Femmina

B — Confronto fra le classi di età ai censimenti demografici del 1951, 1961, 1971 e 1981

CLASSI DI ETÀ PER LE QUALI PUÒ ESSERE EFFETTUATO IL CONFRONTO	1951	1961	1971	1981
meno di 6 anni	fino a 6 anni	fino a 6	meno di 6	0-2 3-5
6-13	{ 6-10 10-14	6-14	{ 6-10 11-13	{ 6-10 11-13
14-20	{ 14-18 18-21	14-21	{ 14-18 19-20	{ 14-17 18 19-20
21-24	21-25	21-25	si ottiene sottraendo la classe 0-20 dalla classe 0-24	21-24
25-34	25-35	{ 25-30 30-35	{ 25-29 30-34	{ 25-29 30-34
35-44	35-45	{ 35-40 40-45	{ 35-39 40-44	{ 35-39 40-44
45-54	45-55	{ 45-50 50-55	{ 45-49 50-54	{ 45-49 50-54
55-59	55-60	55-60	55-59	55-59
60-64	60-65	60-65	60-64	60-64
65 e più	da 65 in poi	{ 65-70 70-75 oltre 75	{ 65-69 70-74 75 e più	{ 65-69 70-74 75 e più

C – Variazioni territoriali e di nome nelle circoscrizioni amministrative
(periodo: 25 ottobre 1971 - 24 ottobre 1981)

Comuni	Superficie e popolazione riferite al censimento del 24-10-1971 (Situazione prima della variazione)		V A R I A Z I O N I						Superficie e popolazione riferite al censimento del 24-10-1971 (Situazione dopo la variazione)	
	Superficie ha	Popolazione		Specie e relativo provvedimento	Superficie e popolazione oggetto della variazione			Superficie ha	Popolazione	
		residente	presente		Superficie ha	Popolazione			residente	presente

N E G A T I V O

D – Zone di territorio in contestazione tra Comuni

Zone di territorio in contestazione			Epoca della contestazione	Comuni interessati alla contestazione	Popolazione residente		Superficie Km ²	
Denominazione	Popolazione residente	Superficie Km ²			Totale	di cui in zona contestata	Totale	di cui in contestazione

N E G A T I V O

E — Categorie socio-professionali secondo la professione e la posizione nella professione

CATEGORIE SOCIO-PROFESSIONALI	CLASSI E CATEGORIE PROFESSIONALI (*)	POSIZIONI NELLA PROFESSIONE
01 Imprenditori e lavoratori in proprio nell'agricoltura, nella silvicoltura, nell'allevamento e nella pesca	3.11, 3.12, 3.13, 3.23, 3.3, 3.4	Imprenditori, lavoratori in proprio, coadiuvanti.
02 Altri lavoratori agricoli	3.14, 3.21, 3.22, 3.23, 3.24, 3.3, 3.4	Dirigenti, direttivi, impiegati, categorie intermedie, altri lavoratori dipendenti
03 Imprenditori e lavoratori in proprio nelle professioni liberali e affini	1.16, 1.17, 1.21, 1.22, 1.4, 1.5, 1.6, 1.71, 1.72, 1.73, 1.74, 1.75, 1.76, 1.77, 1.78, 1.8, 5.87, 8.31, 9.2	Liberi professionisti, lavoratori in proprio, coadiuvanti
04 Imprenditori nell'industria, nell'edilizia, nel commercio, nei trasporti e nei servizi	1.23, 1.24, 1.25, 1.26, 1.72, 1.73, 1.74, 1.75, 1.76, 2.11, 2.12, 2.13, 2.25, 7.1, 7.23, 7.24, 7.3, 8.41, 8.42, 9.1	Imprenditori, coadiuvanti
05 Lavoratori in proprio nell'industria, nell'edilizia, nel commercio, nei trasporti e nei servizi	1.23, 1.24, 1.25, 1.26, 2.25, 2.26, 2.28, 2.29, 2.31, 4.12, 4.14, 4.2, 4.3, 4.41, 4.42, 4.43, 4.44, 4.5, 4.6, 5.1, 5.22, 5.3, 5.4, 5.5, 5.6, 5.72, 5.74, 5.75, 5.76, 5.77, 5.78; 5.79, 5.81, 5.82, 5.84, 5.85, 5.86, 5.87, 5.88, 5.92, 6.11, 6.12, 6.13, 6.14, 6.15, 6.17, 6.18, 6.19, 6.22, 6.23, 6.24, 6.25, 6.32, 6.33, 6.34, 7.1, 7.22, 7.23, 7.24, 7.25, 7.3, 7.42, 7.43, 7.44, 7.45, 8.1, 8.23, 8.4; 8.51, 9.1, 9.3, 9.4, 9.51, 9.7.	Liberi professionisti, lavoratori in proprio, coadiuvanti.
06 Dirigenti industriali e commerciali, alti funzionari dell'apparato legislativo e della amministrazione statale	2.14, 2.15, 2.16, 2.17	Dirigenti, direttivi, impiegati
07 Lavoratori dipendenti nelle professioni liberali e affini	1.1, 1.21, 1.22, 1.3, 1.4, 1.51, 1.52, 1.6, 1.7, 1.8, 2.22, 5.87, 8.21, 8.31, 9.2	Dirigenti, direttivi, impiegati, categorie intermedie, altri lavoratori dipendenti

segue E — **Categorie socio-professionali secondo la professione e la posizione nella professione**

CATEGORIE SOCIO-PROFESSIONALI	CLASSI E CATEGORIE PROFESSIONALI (*)	POSIZIONI NELLA PROFESSIONE
08 Capi ufficio e responsabili di personale amministrativo, di addetti alle vendite e ai servizi; funzionari statali con responsabilità amministrative	1.23, 1.24, 1.25, 1.26, 2.21, 2.24, 2.25, 2.51, 2.52, 7.21, 7.41, 7.43, 8.33	Dirigenti, direttivi, impiegati
09 Personale amministrativo, addetto alle vendite e ai servizi	2.21, 2.23, 2.24, 2.26, 2.27, 2.28, 2.29, 2.3, 2.53, 2.54, 7.22, 7.23, 7.24, 7.25, 7.4, 9.3, 9.4, 9.51, 9.6, 9.7	Direttivi, impiegati, categorie intermedie, altri lavoratori dipendenti
10 Intermedi: capisquadra e sorveglianti di operai (dipendenti)	1.91, 1.92, 4.11, 4.12, 4.14, 4.2, 4.3, 4.4, 4.5, 4.6, 5.1, 5.2, 5.3, 5.4, 5.5, 5.6, 5.71, 5.72, 5.73, 5.74, 5.75, 5.77, 5.78, 5.79, 5.81, 5.82, 5.83, 5.84, 5.85, 5.86, 5.87, 5.9, 6.11, 6.21, 6.22, 6.23, 6.24, 6.25, 6.3, 8.11, 8.12, 8.13, 8.14, 8.15, 8.17, 8.23, 8.24	Dirigenti, direttivi, impiegati, categorie intermedie
11 Operai specializzati e qualificati (dipendenti)	1.92, 4.11, 4.12, 4.14, 4.2, 4.3, 4.4, 4.5, 4.6, 5.1, 5.2, 5.3, 5.4, 5.5, 5.6, 5.7, 5.8, 5.9, 6.12, 6.13, 6.14, 6.15, 6.16, 6.17, 6.2, 6.3, 8.1, 8.22, 8.23, 8.24, 8.31, 8.32, 8.43, 8.51	Capi operai; operai specializzati, qualificati, comuni; apprendisti, lavoratori a domicilio
12 Manovali (dipendenti)	4.13, 6.18, 6.19, 8.52, 9.52	Operai comuni
13 Forze armate (militari di carriera e militari in servizio di leva)	2.4	Dirigenti, direttivi, impiegati, graduati o militari di carriera
14 Persone economicamente attive non classificate altrove	9.9	Tutte le posizioni nella professione ad eccezione dei graduati o militari di carriera

(*) Cfr. Classificazione delle professioni (ISTAT, Metodi e Norme, Serie C, n. 9, maggio 1981).

F — Tavole disponibili**DATI COMUNALI**

- Tavola 1 — Popolazione residente attiva in condizione professionale per sesso, ramo di attività economica e posizione nella professione (analoga alla Tav. 9 comunale con analisi per ramo di attività economica).
- Tavola 2 — Popolazione residente attiva in condizione professionale, per sesso e ramo di attività economica (dati del 1981 classificati secondo i rami della classificazione delle attività economiche 1971).
- Tavola 3 — Popolazione residente occupata secondo il tipo di spostamento effettuato per raggiungere il luogo di lavoro.
- Tavola 4 — Popolazione residente che studia secondo il tipo di spostamento effettuato per raggiungere il luogo di studio.
- Tavola 5 — Popolazione residente che frequenta la scuola materna secondo il tipo di spostamento effettuato per raggiungere la scuola.
- Tavola 6 — Popolazione residente che frequenta corsi di formazione professionale secondo il tipo di spostamento effettuato per raggiungere il luogo di studio.
- Tavola 7 — Popolazione residente che lavora o studia secondo il tipo di spostamento effettuato per raggiungere il luogo di lavoro o di studio.
- Tavola 8 — Popolazione residente secondo il luogo di lavoro o di studio, il mezzo utilizzato, il tempo impiegato e l'orario di inizio del lavoro o delle lezioni.
- Tavola 9 — Stranieri residenti per sesso e stranieri temporaneamente presenti per sesso e motivo della presenza.
- Tavola 10 — Abitazioni in complesso (occupate e non occupate) secondo alcune caratteristiche del fabbricato nel quale sono situate.
- Tavola 11 — Abitazioni occupate in affitto o ad altro titolo secondo la figura giuridica del proprietario (analoga alla Tav. 20 comunale con analisi dettagliata della figura giuridica del proprietario).

DATI PROVINCIALI

- Tavola 12 — Popolazione residente per sesso, classe di età e luogo di nascita (analoga alla Tav. 3 provinciale con analisi del luogo di nascita per provincia).
- Tavola 13 — Popolazione residente temporaneamente assente, ricoverata in istituto di cura pubblico o privato, per sesso, classe di età e condizione.
- Tavola 14 — Famiglie residenti per condizione professionale o non professionale dei componenti e condizione del capo famiglia di censimento (analoga alla Tav. 18 provinciale con analisi della posizione nella professione del capo famiglia di censimento).
- Tavola 15 — Nuclei familiari costituiti da genitore con figlio/i secondo alcuni caratteri del genitore, il numero dei figli e l'età del figlio minore.
- Tavola 16 — Nuclei familiari costituiti da coniugi con o senza figli, secondo l'età dei coniugi, il numero e l'età dei figli.

- Tavola 17 — Nuclei familiari costituiti da coniugi con o senza figli, secondo la condizione dei coniugi, il numero e l'età dei figli.
- Tavola 18 — Nuclei familiari costituiti da coniugi con o senza figli, secondo la categoria socio-professionale dei coniugi, il numero e l'età dei figli.
- Tavola 19 — Nuclei familiari costituiti da coniugi con o senza figli, secondo il grado di istruzione dei coniugi, il numero e l'età dei figli.
- Tavola 20 — Abitazioni occupate per servizio installato e condizione del capo famiglia di censimento.
- Tavola 21 — Abitazioni occupate per classe di superficie, epoca di costruzione e numero di occupanti.
- Tavola 22 — Occupati per settore di attività economica, luogo di lavoro, tempo impiegato, mezzo utilizzato e orario di inizio del lavoro (analoga alla Tav. 30 provinciale con analisi dell'orario di inizio del lavoro).
- Tavola 23 — Studenti per grado di istruzione, luogo di studio, tempo impiegato, mezzo utilizzato e orario di inizio delle lezioni (analoga alla Tav. 31 provinciale con analisi dell'orario di inizio delle lezioni e del grado di istruzione degli studenti).

ISTAT

TRACCIATI RECORDS

12° CENSIMENTO GENERALE DELLA POPOLAZIONE

1 RECORD ABITAZIONE	DATI INDICATIVI										CARATTERISTICHE DEL FABBRICATO	SPECIE DI ALLOGGIO	TIPO FABBRICATO	SEPARAZIONE	TIPO COSTRUZIONE	N. ABITAZIONI	PIANO DELL'ABITAZIONE	PROPRIETARIO	TITOLO DI GODIMENTO	EPOCA DI COSTRUZIONE	STANZE	CUCINA	STANZE ANGRITE A TRE USI (UFFICIO, LABORATORIO)	SUPERFICIE	ACQUA POTABILE	BARRILETTO	SCARICO	BARRIO	ELETTRICITA'	RISCALDAMENTO	RISCHIO SENZA ABITAZ.	N. D'ORDINE DELLA FAMIGLIA PRINCIPALE																																																																				
	TIPO RECORD 1	PROVINCIA	COMUNE	SEZIONE	N. D'ORDINE DEFINITIVO	LOCALITA'																																																																																														
	1	2	3	4	5	6	7	8	9	10	11	12	13	14	15	16	17	18	19	20	21	22	23	24	25	26	27	28	29	30	31	32	33	34	35	36	37	38	39	40	41	42	43	44	45	46	47	48	49	50	51	52	53	54	55	56	57	58	59	60	61	62	63	64	65	66	67	68	69	70	71	72	73	74	75	76	77	78	79	80	81	82	83	84	85	86	87	88	89	90	91	92	93	94	95	96	97	98	99	00

2 RECORD PERSONE DELLA FAMIGLIA	DATI INDICATIVI										LUOGO DI NASCITA	DATA DI NASCITA	LUOGO DI PRESENZA	RESIDENZA 1976	ISTRUZIONE	CONDIZIONE	PROFESSIONE	POSIZIONE	DIPENDENTI	ATTIVITA' ECONOMICA	CONDIZIONE 1976	LUOGO DI LAVORO O DI STUDIO	ORARIO DI INIZIO	RITORNI	MEZZO TRASPORTO																																																																											
	TIPO RECORD 2	PROVINCIA	COMUNE	SEZIONE	N. D'ORDINE DEFINITIVO	LOCALITA'	COMPONENTE	MEZZE PARENTELA O P.F.	SESSO	TIPO COMUNE																PROVINCIA O STATO ESTERO	GIORNO	MESE	ANNO	STATO CIVILE	CITTADINANZA	TIPO DI LUOGO	PROVINCIA O STATO ESTERO	MOTIVO DELL'ASSENZA	PROVINCIA O STATO ESTERO	COMUNE	TITOLO DI STUDIO	PREL. CORSO REG.	SCUOLA MATERNA	PREL. CORSO PROF.	TIPO	ORE	PROFESSIONE	POSIZIONE	DIPENDENTI	ATTIVITA' ECONOMICA	TIPO	POSIZIONE	SETTORE ATTECON.	DI LAVORO O DI STUDIO	RIENTRO	ORARIO INIZIO	RITORNI	MEZZO TRASPORTO																																														
	1	2	3	4	5	6	7	8	9	10	11	12	13	14	15	16	17	18	19	20	21	22	23	24	25	26	27	28	29	30	31	32	33	34	35	36	37	38	39	40	41	42	43	44	45	46	47	48	49	50	51	52	53	54	55	56	57	58	59	60	61	62	63	64	65	66	67	68	69	70	71	72	73	74	75	76	77	78	79	80	81	82	83	84	85	86	87	88	89	90	91	92	93	94	95	96	97	98	99	00

3 RECORD TEMPORANEAMENTE PRESENTI NELLA FAMIGLIA	DATI INDICATIVI										DATA DI NASCITA	STATO CIVILE	CITTADINANZA	MOTIVO DELLA PRESENZA																																																																																						
	TIPO RECORD 3	PROVINCIA	COMUNE	SEZIONE	N. D'ORDINE DEFINITIVO	LOCALITA'	COMPONENTE	SESSO	GIORNO	MESE					ANNO																																																																																					
	1	2	3	4	5	6	7	8	9	10	11	12	13	14	15	16	17	18	19	20	21	22	23	24	25	26	27	28	29	30	31	32	33	34	35	36	37	38	39	40	41	42	43	44	45	46	47	48	49	50	51	52	53	54	55	56	57	58	59	60	61	62	63	64	65	66	67	68	69	70	71	72	73	74	75	76	77	78	79	80	81	82	83	84	85	86	87	88	89	90	91	92	93	94	95	96	97	98	99	00

4 RECORD COMPONENTI PERMANENTI NELLE CONVIVENZE	DATI INDICATIVI										LUOGO DI NASCITA	DATA DI NASCITA	LUOGO DI PRESENZA	RESIDENZA 1976	ISTRUZIONE	CONDIZIONE	PROFESSIONE	POSIZIONE	DIPENDENTI	ATTIVITA' ECONOMICA	CONDIZIONE 1976	LUOGO DI LAVORO O DI STUDIO	ORARIO DI INIZIO	RITORNI	MEZZO TRASPORTO																																																																											
	TIPO RECORD 4	PROVINCIA	COMUNE	SEZIONE	N. D'ORDINE DEFINITIVO	LOCALITA'	COMPONENTE	POSIZIONE COMPONENTE	SESSO	TIPO COMUNE																PROVINCIA O STATO	GIORNO	MESE	ANNO	STATO CIVILE	CITTADINANZA	TIPO DI LUOGO	PROVINCIA O STATO ESTERO	MOTIVO DELL'ASSENZA	PROVINCIA O STATO ESTERO	COMUNE	TITOLO DI STUDIO	PREL. CORSO REG.	SCUOLA MATERNA	PREL. CORSO PROF.	TIPO	ORE	PROFESSIONE	POSIZIONE	DIPENDENTI	ATTIVITA' ECONOMICA	TIPO	POSIZIONE	SETTORE ATTECON.	DI LAVORO O DI STUDIO	RIENTRO	ORARIO INIZIO	RITORNI	MEZZO TRASPORTO																																														
	1	2	3	4	5	6	7	8	9	10	11	12	13	14	15	16	17	18	19	20	21	22	23	24	25	26	27	28	29	30	31	32	33	34	35	36	37	38	39	40	41	42	43	44	45	46	47	48	49	50	51	52	53	54	55	56	57	58	59	60	61	62	63	64	65	66	67	68	69	70	71	72	73	74	75	76	77	78	79	80	81	82	83	84	85	86	87	88	89	90	91	92	93	94	95	96	97	98	99	00

5 RECORD TEMPORANEAMENTE PRESENTI NELLE CONVIVENZE	DATI INDICATIVI										DATA DI NASCITA	STATO CIVILE	CITTADINANZA	MOTIVO DELLA PRESENZA																																																																																						
	TIPO RECORD 5	PROVINCIA	COMUNE	SEZIONE	N. D'ORDINE DEFINITIVO	LOCALITA'	COMPONENTE	POSIZIONE COMPONENTE	SESSO	GIORNO					MESE	ANNO																																																																																				
	1	2	3	4	5	6	7	8	9	10	11	12	13	14	15	16	17	18	19	20	21	22	23	24	25	26	27	28	29	30	31	32	33	34	35	36	37	38	39	40	41	42	43	44	45	46	47	48	49	50	51	52	53	54	55	56	57	58	59	60	61	62	63	64	65	66	67	68	69	70	71	72	73	74	75	76	77	78	79	80	81	82	83	84	85	86	87	88	89	90	91	92	93	94	95	96	97	98	99	00



ISTITUTO CENTRALE DI STATISTICA

12° CENSIMENTO GENERALE DELLA POPOLAZIONE

25 ottobre 1981

(Legge 18 dicembre 1980, n. 864)

FOGLIO DI FAMIGLIA

A	Comune	NUMERO DI CODICE
	Provincia	

B	SEZIONE DI CENSIMENTO
	N.

C	NUMERO D'ORDINE	
	Provvisorio	Definitivo

D	FRAZIONE GEOGRAFICA

	(lettera) (denominazione)

E	TIPO DI LOCALITÀ	
	Centro abitato 1 <input type="checkbox"/> (denominazione)
	Nucleo abitato 2 <input type="checkbox"/> (denominazione)
	Case sparse 3 <input type="checkbox"/> (denominazione)

DATI RIASSUNTIVI DEL FOGLIO DI FAMIGLIA					
ABITAZIONE (Sez. I)	PERSONE DELLA FAMIGLIA (Sez. II)				PERSONE TEMPORANEMENTE PRESENTI PRESSO LA FAMIGLIA (Sez. III)
	M	F	Totale	Temporaneamente assenti	
Abitazione occupata <input type="checkbox"/>					
Stanze <input type="text"/>					
Abitazione non occupata <input type="checkbox"/>					
Stanze <input type="text"/>					
Altro tipo di alloggio <input type="checkbox"/>					
Famiglia in coabitazione <input type="checkbox"/>					
Famiglia senza abitazione <input type="checkbox"/>					

Data 1981

IL RILEVATORE

INDIRIZZO DELLA FAMIGLIA
..... N.
(via, piazza, località)
Scala Piano Interno N. Tel.

AVVERTENZE

Il modello va compilato, con riferimento al **25 ottobre 1981**, dal capo famiglia (cioè da colui che è ritenuto tale dalla famiglia) o, se ciò non fosse possibile, da un'altra persona della famiglia, nelle seguenti parti:

- « Elenco delle persone della famiglia »
- Sezione I - Notizie sull'abitazione: quesiti da ⑤ a ⑬
- Sezione II - Notizie sulle persone della famiglia. Per ciascuna di esse deve essere compilato un « foglio individuale » rispettando l'ordine secondo il quale sono indicate nell'« Elenco » alla pagina seguente
- Sezione III - Notizie sulle persone temporaneamente presenti presso la famiglia il 25 ottobre 1981
- « Notizie riassuntive sulla famiglia » (contenute nei tre « quadri » delle ultime due pagine)

Per le domande seguite da quadratino occorre barrare così la risposta che fa al caso.

I riquadri in rosso non devono essere compilati dalla famiglia, ma dal rilevatore.

Le caselle in azzurro non devono essere compilate.

Per facilitare la compilazione delle singole parti del « Foglio di famiglia », vengono forniti alcuni chiarimenti nella GUIDA inserita nel foglio stesso.

OBBLIGHI DI DENUNCIA E SEGRETEZZA DEI DATI FORNITI COL PRESENTE FOGLIO

L'obbligo di fornire le notizie richieste con il presente foglio è stabilito dall'art. 7 della legge 18 dicembre 1980, n. 864. Coloro che non forniscono le notizie richieste, ovvero le forniscono scientemente errate o incomplete, sono passibili, ai sensi dell'art. 18 del R.D.L. 27 maggio 1929, n. 1285, convertito nella legge 21 dicembre 1929, n. 2238, con le modifiche di cui all'art. 3 della legge 12 luglio 1961, n. 603, di una sanzione amministrativa fino a L. 80.000 che, in caso di recidiva, può essere aumentata fino a L. 800.000, senza pregiudizio delle sanzioni fissate dal codice penale.

L'art. 19 del citato Decreto-Legge n. 1285 1929 e successive modifiche stabilisce inoltre: « Le notizie che si raccolgono in occasione di inchieste ordinate dall'Istituto centrale di statistica, direttamente o a mezzo di Enti delegati, sono vincolate al più scrupoloso segreto d'ufficio e non possono essere rese note, per nessun titolo, se non in forma collettiva, in modo che non se ne possa fare alcun riferimento individuale ».

Coloro che, per ragioni del proprio ufficio, essendo venuti a conoscenza di notizie di carattere personale, le comunicano ad altri o se ne servono per scopi privati, sono passibili di una sanzione amministrativa fino a L. 120.000 elevabile, in caso di recidiva, fino a L. 800.000, senza pregiudizio delle pene in cui fossero incorsi per reati previsti dal codice penale.

ELENCO DELLE PERSONE DELLA FAMIGLIA

N. d'ordine	COGNOME E NOME (scrivere in stampatello)	RELAZIONE DI PARENTELA O DI CONVIVENZA CON IL CAPO FAMIGLIA
1	2	3
1		capo famiglia
2		
3		
4		
5		
6		
7		
8		
9		
10		
11		
12		

Nell'elenco a fianco devono essere indicati, per ciascun componente della famiglia, cognome, nome e relazione di parentela o di convivenza con il capo famiglia.

Ai fini del censimento, per **famiglia** si intende un insieme di persone legate da vincoli di matrimonio, parentela, affinità, adozione, affiliazione, tutela o da vincoli affettivi, coabitanti ed aventi dimora abituale nello stesso Comune (anche se non sono ancora iscritte nell'anagrafe della popolazione del Comune medesimo), che normalmente provvedono al soddisfacimento dei loro bisogni mediante la messa in comune di tutto o parte del reddito di lavoro o patrimoniale da esse percepito.

Una famiglia può essere costituita anche di una sola persona che provvede in tutto o in parte con i propri mezzi di sussistenza al soddisfacimento dei bisogni individuali.

Sono considerate facenti parte della famiglia, come membri aggregati di essa, anche le persone che, a qualsiasi titolo, convivono abitualmente con la famiglia stessa.

Nell'elencare le singole persone della famiglia, deve essere **scrupolosamente** osservato il seguente ordine:

- capo famiglia ;
- coniuge ;
- figli non sposati (in ordine decrescente di età) ;
- figli sposati e loro familiari ;
- altri parenti o affini del capo famiglia (indicare a seconda dei casi : padre, fratello, suocero, zio, nipote, cognato, ecc.) ;
- altre persone conviventi ;
- addetti ai servizi della famiglia.

Per le donne coniugate o vedove scrivere prima il cognome da nubile, poi il nome ed infine il cognome del marito preceduto da « in » per le coniugate e « ved. » per le vedove.

Non devono essere elencate le persone temporaneamente presenti presso la famiglia ; ad esse è riservata infatti la Sezione III.

Data 1981

IL CAPO FAMIGLIA
(o chi per esso)

.....

Sezione I - NOTIZIE SULL'ABITAZIONE

(da compilarsi a cura del rilevatore)

<p>① SPECIE DI ALLOGGIO</p> <p>1.1 Abitazione occupata . . . 1 <input type="checkbox"/></p> <p>1.2 Altro tipo di alloggio :</p> <ul style="list-style-type: none"> — alloggio precario per le famiglie terremotate . . . 2 <input type="checkbox"/> — altro 3 <input type="checkbox"/> <p>1.3 Abitazione non occupata :</p> <ul style="list-style-type: none"> — disponibile per la vendita o l'affitto . . . 4 <input type="checkbox"/> — utilizzabile per vacanza . . . 5 <input type="checkbox"/> — utilizzabile per lavoro . . . 6 <input type="checkbox"/> — per altri motivi 7 <input type="checkbox"/> <p>QUALORA NELL'ABITAZIONE O NELL'ALTRO TIPO DI ALLOGGIO COABITINO PIÙ FAMIGLIE INDICARE IL NUMERO D'ORDINE DEL FOGLIO O DEI FOGLI CON I QUALI SONO STATE CENSITE</p> <table border="1" style="width: 100%; border-collapse: collapse; margin-top: 5px;"> <thead> <tr> <th colspan="2" style="text-align: center;">NUMERO D'ORDINE</th> </tr> <tr> <th style="width: 50%;">Provvisorio</th> <th style="width: 50%;">Definitivo</th> </tr> </thead> <tbody> <tr><td> </td><td> </td></tr> <tr><td> </td><td> </td></tr> <tr><td> </td><td> </td></tr> <tr><td> </td><td> </td></tr> <tr><td> </td><td> </td></tr> </tbody> </table>	NUMERO D'ORDINE		Provvisorio	Definitivo											<p>② CARATTERISTICHE DEL FABBRICATO IN CUI È SITUATA L'ABITAZIONE</p> <p>2.1 Tipo di fabbricato:</p> <ul style="list-style-type: none"> — utilizzato esclusivamente ad uso abitativo . . . 1 <input type="checkbox"/> — utilizzato prevalentemente ad uso abitativo . . . 2 <input type="checkbox"/> — utilizzato prevalentemente ad uso non abitativo . . . 3 <input type="checkbox"/> — rurale 4 <input type="checkbox"/> <p>2.2 Indicare se il fabbricato è completamente separato da altre costruzioni: 1 <input type="checkbox"/> si 2 <input type="checkbox"/> no</p> <p>2.3 Tipo di costruzione :</p> <p>a) cemento armato</p> <ul style="list-style-type: none"> - a piano terra aperto 1 <input type="checkbox"/> - a piano terra chiuso con muratura 2 <input type="checkbox"/> <p>b) altro tipo 3 <input type="checkbox"/></p> <p>c) non individuato 4 <input type="checkbox"/></p> <p>2.4 Numero delle abitazioni del fabbricato (comprese le abitazioni non occupate):</p> <ul style="list-style-type: none"> — 1 abitazione 1 <input type="checkbox"/> — 2 abitazioni 2 <input type="checkbox"/> — da 3 a 8 abitazioni 3 <input type="checkbox"/> — da 9 a 15 abitazioni 4 <input type="checkbox"/> — da 16 a 30 abitazioni 5 <input type="checkbox"/> — 31 abitazioni e più 6 <input type="checkbox"/> 	<p>③ PIANO IN CUI È SITUATA L'ABITAZIONE</p> <p style="text-align: center;"> </p> <p>④ PROPRIETARIO DELL'ABITAZIONE</p> <ul style="list-style-type: none"> — Persona fisica 1 <input type="checkbox"/> — Impresa bancaria o assicuratrice 2 <input type="checkbox"/> — Altra impresa (di costruzioni, immobiliare, industriale, commerciale, ecc.) 3 <input type="checkbox"/> — Cooperativa edilizia di abitazione: <ul style="list-style-type: none"> - a proprietà individuale 4 <input type="checkbox"/> - a proprietà indivisa 5 <input type="checkbox"/> — Stato, Regione, Provincia, Comune 6 <input type="checkbox"/> — Enti previdenziali (INPS, INPDAI, ecc.) 7 <input type="checkbox"/> — Istituto Autonomo Case Popolari (I.A.C.P.) 8 <input type="checkbox"/> — Altro 9 <input type="checkbox"/>
NUMERO D'ORDINE																
Provvisorio	Definitivo															

<p>⑤ TITOLO DI GODIMENTO</p> <ul style="list-style-type: none"> — Proprietà, usufrutto o riscatto 1 <input type="checkbox"/> — Affitto o subaffitto 2 <input type="checkbox"/> — Altro titolo 3 <input type="checkbox"/> 	<p>⑨ ACQUA POTABILE</p> <p>Indicare se l'abitazione:</p> <p>a) dispone di acqua corrente potabile di acquedotto:</p> <ul style="list-style-type: none"> — nell'interno dell'abitazione . . . 1 <input type="checkbox"/> — fuori dell'abitazione . . . 2 <input type="checkbox"/> <p>b) dispone di acqua potabile di pozzo o cisterna . . . 3 <input type="checkbox"/></p> <p>c) non dispone di acqua potabile (né di acquedotto, né di pozzo o cisterna) 4 <input type="checkbox"/></p>	<p>⑫ ELETTRICITÀ</p> <p>Indicare se l'abitazione dispone di elettricità:</p> <p style="text-align: right;">1 <input type="checkbox"/> si 2 <input type="checkbox"/> no</p>
<p>⑥ EPOCA DI COSTRUZIONE O DI RICOSTRUZIONE</p> <ul style="list-style-type: none"> — prima del 1919 1 <input type="checkbox"/> — tra il 1919 e il 1945 2 <input type="checkbox"/> — tra il 1946 e il 1960 3 <input type="checkbox"/> — tra il 1961 e il 1971 4 <input type="checkbox"/> — tra il 1972 e il 1975 5 <input type="checkbox"/> — tra il 1976 e il 1980 6 <input type="checkbox"/> — dopo il 1980 7 <input type="checkbox"/> 	<p>⑩ GABINETTO (W.C.)</p> <p>10.1 Indicare se l'abitazione:</p> <p>a) dispone di gabinetto nell'interno dell'abitazione:</p> <ul style="list-style-type: none"> — uno 1 <input type="checkbox"/> — due o più 2 <input type="checkbox"/> <p>b) dispone di gabinetto fuori dell'abitazione . . . 3 <input type="checkbox"/></p> <p>c) non dispone di gabinetto 4 <input type="checkbox"/></p> <p>10.2 Se l'abitazione dispone di gabinetto, indicare se è fornito di impianto (cassetta, vaschetta, ecc.) per lo scarico dell'acqua:</p> <p style="text-align: right;">1 <input type="checkbox"/> si 2 <input type="checkbox"/> no</p>	<p>⑬ RISCALDAMENTO</p> <p>13.1 Indicare se l'abitazione:</p> <p>a) dispone di riscaldamento:</p> <ul style="list-style-type: none"> — fornito da impianto fisso centrale o autonomo . . . 1 <input type="checkbox"/> — fornito solo da apparecchi singoli (stufe, caminetti) che consentano il riscaldamento di tutte o della maggior parte delle stanze 2 <input type="checkbox"/> <p>b) non dispone di impianto di riscaldamento né viene riscaldata con apparecchi singoli 3 <input type="checkbox"/></p> <p>13.2 Tipo di combustibile o di energia prevalentemente usato:</p> <div style="border: 1px solid black; padding: 5px; margin: 5px 0; text-align: center;"> <i>rispondere solo per le abitazioni occupate</i> </div> <ul style="list-style-type: none"> — combustibili liquidi (olio combustibile, gasolio, ecc.) . . . 1 <input type="checkbox"/> — combustibili solidi (carbone, legna, ecc.) . . . 2 <input type="checkbox"/> — combustibili gassosi (gas di città, metano, ecc.) . . . 3 <input type="checkbox"/> — energia elettrica 4 <input type="checkbox"/> — altro 5 <input type="checkbox"/>
<p>⑦ STANZE</p> <ul style="list-style-type: none"> — Stanze adibite ad abitazione o promiscuamente anche ad altro uso N. — Cucina (se ha caratteristiche di stanza) . . . N. — Stanze adibite esclusivamente ad altro uso (ufficio, studio professionale, laboratorio, ecc.) N. 	<p>⑪ BAGNO</p> <p>Indicare se l'abitazione dispone di bagno (vasca e/o doccia):</p> <p style="text-align: right;">1 <input type="checkbox"/> si 2 <input type="checkbox"/> no</p>	
<p>⑧ SUPERFICIE</p> <p>Indicare la superficie in metri quadrati: (interi, senza decimali)</p> <p style="text-align: right;"> </p>		

**1 RELAZIONE DI PARENTELA O DI CONVIVENZA
CON IL CAPO FAMIGLIA**

*ai fini del censimento per capo famiglia si
intende chi è considerato tale dalla famiglia*

- Capo famiglia 1
- Coniuge (marito, moglie) 2
- Figlio (figliastro, figlio adottivo) 3
- Genitore (padre, madre) 4
- Suocero/a 5
- Genero, nuora 6
- Altro parente o affine 7
- Altra persona convivente 8
- Addetto ai servizi della famiglia (domestico,
collaboratore familiare, ecc.) 9

2 SESSO

- Maschio 1
- Femmina 2

3 LUOGO DI NASCITA

- Nel Comune di attuale dimora abituale (resi-
denza) 1
- In altro Comune
.....
(specificare il Comune) 2
-
(specificare la Provincia)
- All'estero
.....
(specificare lo Stato estero) 3

4 DATA DI NASCITA

..... giorno mese anno

5 STATO CIVILE

- Celibe o nubile 1
- Coniugato 2
- Vedovo 3
- Separato legalmente 4
- Divorziato 5

6 CITTADINANZA

- Italiana 01
- Straniera
.....
(specificare)
- Nessuna (apolide) 99

7 LUOGO DI PRESENZA ALLA DATA DEL CENSIMENTO

7.1 Indicare se alla data del censimento la persona era presente nel Comune di dimora abituale (residenza):

1 si no

Precisare se la persona, pur essendo presente alla data del censimento nello stesso Comune di residenza, era eventualmente

- ricoverata in un istituto di cura pubblico o privato (ospedale, clinica, ecc.) 2
- in altro luogo (convitto, caserma e simili) 3

7.2 Se alla data del censimento la persona era temporaneamente assente dal Comune di dimora abituale (residenza) indicare

a) se si trovava:

- in altro Comune

.....
(specificare il Comune) 4

- all'estero
.....
(specificare la Provincia) 5

.....
(specificare lo Stato estero; per i membri di equipaggio indicare « imbarcato »)

b) il motivo della temporanea assenza:

- lavoro 1
- seguire familiari assenti per motivi di lavoro 2
- studio 3
- ricovero in istituto di cura pubblico o privato (ospedale, clinica, ecc.) 4
- altro (turismo, servizio di leva, ecc.) 5

8 LUOGO DI DIMORA ABITUALE (RESIDENZA) NEL L'OTTOBRE 1976

rispondere solo se la persona è nata prima del 24 ottobre 1976

- Nel Comune di attuale dimora abituale (residenza) 6
- In altro Comune

.....
(specificare il Comune)

.....
(specificare la Provincia)

- All'estero

.....
(specificare lo Stato estero)

9 ISTRUZIONE

rispondere solo se la persona è nata prima del 24 ottobre 1976

9.1 Indicare il titolo di studio più elevato conseguito:

- laurea
.....
(specificare)
- diploma
.....
(specificare)
- licenza di scuola media inferiore 60
- licenza elementare 70

9.2 Se non ha titoli di studio, indicare se sa leggere e scrivere:

80 si no

9.3 Indicare se frequenta:

- a) un corso regolare di studi (scuola elementare, media o secondaria superiore, università) 1 si no
- b) la scuola materna 1 si no

9.4 Indicare se frequenta un corso di formazione professionale (*):

1 si no

(*) Per corso di formazione professionale si intende un corso che abbia tutti i seguenti requisiti: 1) durata non inferiore a tre mesi; 2) rilascio di un attestato; 3) utilizzazione per migliorare o adeguare la capacità professionale.

PERSONE DELLA FAMIGLIA

LA PERSONA N.

10 CONDIZIONE PROFESSIONALE O NON PROFESSIONALE NELLA SETTIMANA PRECEDENTE LA DATA DEL CENSIMENTO

rispondere solo se la persona è nata prima del 24 ottobre 1967

10.1 Indicare se la persona è:

- occupata 1
- disoccupata alla ricerca di nuova occupazione 2
- in cerca di prima occupazione 3
- casalinga 4
- studente 5
- ritirata dal lavoro 6
- in servizio di leva 7
- in altra condizione 8

10.2 Indipendentemente dalla risposta fornita al punto 10.1, indicare le ore lavorate nella settimana presso un datore di lavoro o nell'azienda familiare. N.

Se la persona è occupata o disoccupata rispondere ai punti 10.3, 10.4, 10.5 indicando:

10.3 La professione, arte o mestiere, esercitata:

(specificare)

10.4 In quale modo esercita la professione, arte o mestiere:

a) ALLE DIPENDENZE, COME:

- dirigente 01
- appartenente alla carriera direttiva 02
- impiegato 03
- appartenente alle categorie speciali (intermedi) 04
- capo operaio 05
- operaio specializzato o qualificato 06
- operaio comune (manovale, bracciante agricolo, ecc.) 07
- altro lavoratore dipendente (uscieri, guardiano, bidello, ecc.) 08
- apprendista 09
- lavorante a domicilio per conto di imprese 10
- graduato o militare di carriera delle FF.AA., o figura simile dei corpi di polizia e sicurezza interna 11

b) IN CONTO PROPRIO, COME:

- imprenditore 12
- libero professionista 13
- lavoratore in proprio (coltivatore diretto, mezzadro, esercente di negozio, artigiano, ecc.) 14
- coadiuvante 15

Ha lavoratori retribuiti o apprendisti alle proprie dipendenze? 1 2 no

10.5 Qual'è l'attività principale (o unica) dello stabilimento, azienda agricola, negozio, ufficio, ente, ecc., presso cui lavora:

(specificare)

11 CONDIZIONE PROFESSIONALE O NON PROFESSIONALE NELL'OTTOBRE 1976

rispondere solo se la persona è nata prima del 24 ottobre 1962

11.1 Indicare se la persona era:

- occupata 1
- disoccupata alla ricerca di nuova occupazione 2
- in cerca di prima occupazione 3
- casalinga 4
- studente 5
- in altra condizione 6

11.2 Se la persona era occupata indicare:

- a) se lavorava: — alle dipendenze 1
- in conto proprio 2
- b) in quale settore: — agricoltura, foreste, pesca 1
- industria 2
- commercio 3
- altre attività 4

12 LUOGO DI STUDIO O DI LAVORO, TEMPO IMPIEGATO E MEZZO UTILIZZATO PER GLI SPOSTAMENTI

12.1 Indicare la denominazione e l'indirizzo del luogo di studio o di lavoro:

(denominazione)

(indirizzo: via, piazza, numero civico, località)

(Comune e Provincia o Stato estero)

12.2 Indicare se la persona rientra giornalmente dal luogo di studio o di lavoro nella sua dimora abituale:

1 si 2 no

12.3 In caso di risposta affermativa, se la persona si è recata mercoledì ultimo scorso al luogo di studio o di lavoro precisato al punto 12.1, indicare:

- a) in quale delle seguenti fasce orarie hanno avuto inizio le lezioni o il lavoro: — 7,15 - 7,44 1
- 7,45 - 8,14 2
- 8,15 - 8,44 3
- 8,45 - 9,15 4
- altro orario 5
- b) se si è recata più di una volta al luogo di studio o di lavoro 1 si 2 no
- c) il tempo impiegato per recarsi una sola volta (solo andata) da casa al luogo di studio o di lavoro: — fino a 15 minuti 1
- da 16 a 30 minuti 2
- da 31 a 60 minuti 3
- oltre 60 minuti 4
- d) il mezzo di trasporto utilizzato per compiere il tratto più lungo (in termini di distanza e non di tempo) del tragitto casa/luogo di studio o di lavoro: — nessun mezzo (a piedi) 1
- ferrovia, tram, metropolitana o altro mezzo pubblico (es.: funicolare) su rotaia. 2
- autobus, filobus, corriera o altro mezzo pubblico (es.: taxi) su gomma 3
- autobus aziendale o scolastico 4
- auto privata (come conducente) 5
- auto privata (come trasportato) 6
- motocicletta, ciclomotore, scooter (come conducente o trasportato) 7
- altro mezzo (bicicletta, battello, funivia, ecc.) 8

**Sezione III - NOTIZIE SULLE PERSONE
TEMPORANEAMENTE PRESENTI PRESSO LA FAMIGLIA
IL 25 OTTOBRE 1981**

PERSONA N. 1	PERSONA N. 2	PERSONA N. 3
① SESSO - Maschio 1 <input type="checkbox"/> - Femmina 2 <input type="checkbox"/>	① SESSO - Maschio 1 <input type="checkbox"/> - Femmina 2 <input type="checkbox"/>	① SESSO - Maschio 1 <input type="checkbox"/> - Femmina 2 <input type="checkbox"/>
② DATA DI NASCITA _____ (giorno) (mese) (anno)	② DATA DI NASCITA _____ (giorno) (mese) (anno)	② DATA DI NASCITA _____ (giorno) (mese) (anno)
③ STATO CIVILE - Celibe o nubile . 1 <input type="checkbox"/> - Coniugato 2 <input type="checkbox"/> - Vedovo 3 <input type="checkbox"/> - Separato legalmente . . . 4 <input type="checkbox"/> - Divorziato 5 <input type="checkbox"/>	③ STATO CIVILE - Celibe o nubile . 1 <input type="checkbox"/> - Coniugato 2 <input type="checkbox"/> - Vedovo 3 <input type="checkbox"/> - Separato legalmente . . . 4 <input type="checkbox"/> - Divorziato 5 <input type="checkbox"/>	③ STATO CIVILE - Celibe o nubile . 1 <input type="checkbox"/> - Coniugato 2 <input type="checkbox"/> - Vedovo 3 <input type="checkbox"/> - Separato legalmente . . . 4 <input type="checkbox"/> - Divorziato 5 <input type="checkbox"/>
④ CITTADINANZA - Italiana 01 <input type="checkbox"/> - Straniera _____ (specificare) <input type="checkbox"/>	④ CITTADINANZA - Italiana 01 <input type="checkbox"/> - Straniera _____ (specificare) <input type="checkbox"/>	④ CITTADINANZA - Italiana 01 <input type="checkbox"/> - Straniera _____ (specificare) <input type="checkbox"/>
⑤ MOTIVO DELLA TEMPORANEA PRESENZA - Lavoro 1 <input type="checkbox"/> - Altro 2 <input type="checkbox"/>	⑤ MOTIVO DELLA TEMPORANEA PRESENZA - Lavoro 1 <input type="checkbox"/> - Altro 2 <input type="checkbox"/>	⑤ MOTIVO DELLA TEMPORANEA PRESENZA - Lavoro 1 <input type="checkbox"/> - Altro 2 <input type="checkbox"/>

Stampa: abete grafica spa - Roma
Fotocomposizione: ILTE - Moncalieri

