

12°
censimento generale
della popolazione
25 ottobre 1981

Volume II

**dati sulle caratteristiche strutturali
della popolazione e delle abitazioni**

Tomo I - Fascicoli provinciali

54 - PERUGIA

ISTITUTO CENTRALE DI STATISTICA	
UFF. REGIONALE per la CAMPANIA	
BIBLIOTECA	
Prot. 259	fos.
Napoli 15.2	19. 86



Istat
Istituto Centrale di Statistica

roma 1983

indice

CARTA PLANIMETRICA

Tabelle sinottiche

Caratteri considerati nelle tavole comunali	pag.	X
Caratteri considerati nelle tavole provinciali	»	XII

Introduzione .

1. Premessa	»	XV
2. Definizioni	»	XVI
Famiglia (pag. XVI) - Convivenza (pag. XVII) - Popolazione residente (pag. XVIII) - Popolazione presente (pag. XVIII) - Età (pag. XVIII) - Grado di istruzione (pag. XIX) - Condizione professionale o non professionale (pag. XX) - Professione (pag. XXI) - Posizione nella professione (pag. XXII) - Ramo di attività economica (pag. XXIII) - Abitazione, stanza, altro tipo di alloggio (pag. XXIV) - Fabbricato (pag. XXV)		
3. Avvertenze alle tavole	»	XXV
Tavole comunali (pag. XXV) - Tavole provinciali (pag. XXVII)		
4. Diffusione dei dati	»	XXVIII
5. Qualità dei dati	»	XXVIII

Parte prima - dati comunali

Tavola 1	— Superficie territoriale e densità — Popolazione residente e popolazione presente, per sesso	pag.	3
Tavola 2	— Popolazione residente temporaneamente assente per sesso, luogo di presenza e motivo dell'assenza	»	4
Tavola 3	— Popolazione residente per sesso e stato civile	»	5
Tavola 4	— Popolazione residente per sesso e classe di età		
	A — Totale	»	6
	B — Maschi	»	8
	C — Femmine	»	10
Tavola 5	— Popolazione residente in età da 6 anni in poi per sesso e grado di istruzione	»	12
Tavola 6	— Popolazione residente che frequenta corsi regolari di studio e/o corsi di formazione professionale, per sesso e classe di età	»	14
Tavola 7	— Popolazione residente attiva e non attiva per sesso		
	A — Totale	»	16
	B — Maschi	»	17
Tavola 8	— Popolazione residente attiva in condizione professionale, per sesso e ramo di attività economica		
	A — Totale	»	18
	B — Maschi	»	20
	C — Femmine	»	22
Tavola 9	— Popolazione residente attiva in condizione professionale, per sesso, settore di attività economica e posizione nella professione		
	A — Totale	»	24
	B — Agricoltura, caccia, foreste e pesca	»	25
	C — Industrie	»	26
	D — Altre attività	»	27
Tavola 10	— Popolazione residente attiva in condizione professionale, per sesso, classe di età e settore di attività economica		
	A — Totale	»	28
	B — Maschi	»	30
	C — Femmine	»	32
Tavola 11	— Popolazione residente non attiva per sesso, classe di età e condizione non professionale	»	34
Tavola 12	— Popolazione residente che rientra giornalmente nella propria dimora abituale, secondo il luogo di lavoro o di studio	»	36
Tavola 13	— Famiglie residenti per ampiezza della famiglia	»	37
Tavola 14	— Famiglie residenti secondo la tipologia della famiglia	»	38
Tavola 15	— Abitazioni in complesso (occupate e non occupate); altri tipi di alloggio	»	40
Tavola 16	— Abitazioni occupate per titolo di godimento	»	42
Tavola 17	— Abitazioni occupate per epoca di costruzione	»	44
Tavola 18	— Abitazioni occupate per numero di stanze	»	46
Tavola 19	— Abitazioni occupate per servizio installato	»	48

Tavola 20	— Abitazioni occupate per figura giuridica del proprietario e titolo di godimento	pag.	50
Tavola 21	— Abitazioni non occupate per motivo della non occupazione	»	52
Tavola 22	— Abitazioni non occupate per servizio installato	»	53
Tavola 23	— Abitazioni non occupate per figura giuridica del proprietario	»	54

Parte seconda - dati provinciali

Tavola 1	— Popolazione residente per singolo anno di età, sesso e stato civile	»	58
Tavola 2	— Popolazione presente per singolo anno di età, sesso e stato civile	»	60
Tavola 3	— Popolazione residente per sesso, classe di età e luogo di nascita	»	62
Tavola 4	— Popolazione residente in età da 6 anni in poi per grado di istruzione, sesso, classe di età, condizione professionale o non professionale	»	63
Tavola 5	— Popolazione residente attiva e non attiva per sesso e classe di età, attiva per ramo di attività economica e posizione nella professione; non attiva per condizione non professionale	»	64
Tavola 6	— Popolazione residente attiva e non attiva per sesso e stato civile; attiva per ramo di attività economica e posizione nella professione; non attiva per condizione non professionale	»	66
Tavola 7	— Popolazione residente attiva in condizione professionale per sesso, posizione nella professione, ramo e classe di attività economica	»	68
Tavola 8	— Popolazione residente attiva in condizione professionale per sesso e professione	»	70
Tavola 9	— Popolazione residente attiva in condizione professionale per sesso e categoria socio-professionale	»	74
Tavola 10	— Popolazione residente occupata per ramo di attività economica, ore lavorate e posizione nella professione	»	75
Tavola 11	— Popolazione residente in età da 14 anni in poi non occupata, per sesso e numero di ore lavorate	»	75
Tavola 12	— Popolazione residente in età da 19 anni in poi per sesso, luogo di residenza nel 1976, condizione nel 1976 e nel 1981	»	76
Tavola 13	— Stranieri residenti per classe di età e sesso; condizione professionale per settore di attività economica e posizione nella professione; condizione non professionale	»	78
Tavola 14	— Famiglie residenti per ampiezza e tipo della famiglia	»	79
Tavola 15	— Famiglie residenti con almeno un nucleo familiare, per tipo del nucleo e ampiezza della famiglia	»	80
Tavola 16	— Famiglie residenti per tipo di famiglia e di componenti	»	80
Tavola 17	— Famiglie residenti per ampiezza, stato civile, classe di età e sesso del capo famiglia di censimento		
	A — Totale	»	81
	B — Maschi	»	82
	C — Femmine	»	83

Tavola 18	— Famiglie residenti per condizione professionale o non professionale dei componenti e condizione del capo famiglia di censimento	pag.	84
Tavola 19	— Famiglie residenti per ampiezza e numero di componenti (occupati, in età inferiore a 6 anni, in età di 60 anni e più, in età di 75 anni e più)	»	84
Tavola 20	— Famiglie residenti per ampiezza e specie di alloggio in cui dimorano	»	85
Tavola 21	— Famiglie residenti per tipo della famiglia e numero di figli conviventi	»	86
Tavola 22	— Convivenze e componenti permanenti, attivi e non attivi, per specie della convivenza	»	86
Tavola 23	— Convivenze secondo il numero di componenti presenti per sesso e specie della convivenza	»	86
Tavola 24	— Abitazioni occupate per numero di occupanti, numero di stanze e titolo di godimento	»	88
Tavola 25	— Abitazioni occupate per numero di stanze, numero di famiglie, figura giuridica del proprietario, epoca di costruzione e titolo di godimento, numero di servizi installati	»	90
Tavola 26	— Abitazioni occupate per tipo di fabbricato, numero di stanze, epoca di costruzione, servizi installati	»	92
Tavola 27	— Abitazioni occupate per servizi installati, numero di occupanti, numero di stanze, titolo di godimento, figura giuridica del proprietario ed epoca di costruzione	»	94
Tavola 28	— Abitazioni occupate per numero di stanze e numero dei componenti delle famiglie secondo la condizione occupazionale	»	96
Tavola 29	— Abitazioni non occupate per numero di stanze, motivo della non occupazione, tipo di fabbricato, figura giuridica del proprietario ed epoca di costruzione	»	98
Tavola 30	— Occupati per settore di attività economica, luogo di lavoro, tempo impiegato e mezzo utilizzato		
	A — Agricoltura, caccia, foreste e pesca	»	99
	B — Industrie	»	100
	C — Altre attività	»	101
	D — Totale	»	102
Tavola 31	— Studenti per luogo di studio, tempo impiegato e mezzo utilizzato	»	103

Appendice

A — Tipologia completa delle famiglie

B — Confronto tra le classi di età ai censimenti demografici del 1951, 1961, 1971 e 1981.

C — Variazioni territoriali e di nome nelle circoscrizioni amministrative (periodo: 25 ottobre 1971 - 24 ottobre 1981)

D — Zone di territorio in contestazione tra Comuni

E — Categorie socio-professionali secondo la professione e la posizione nella professione.

F — Tavole disponibili

Tracciati records

Fac simile del *Foglio di famiglia*.

**tabelle
sinottiche**

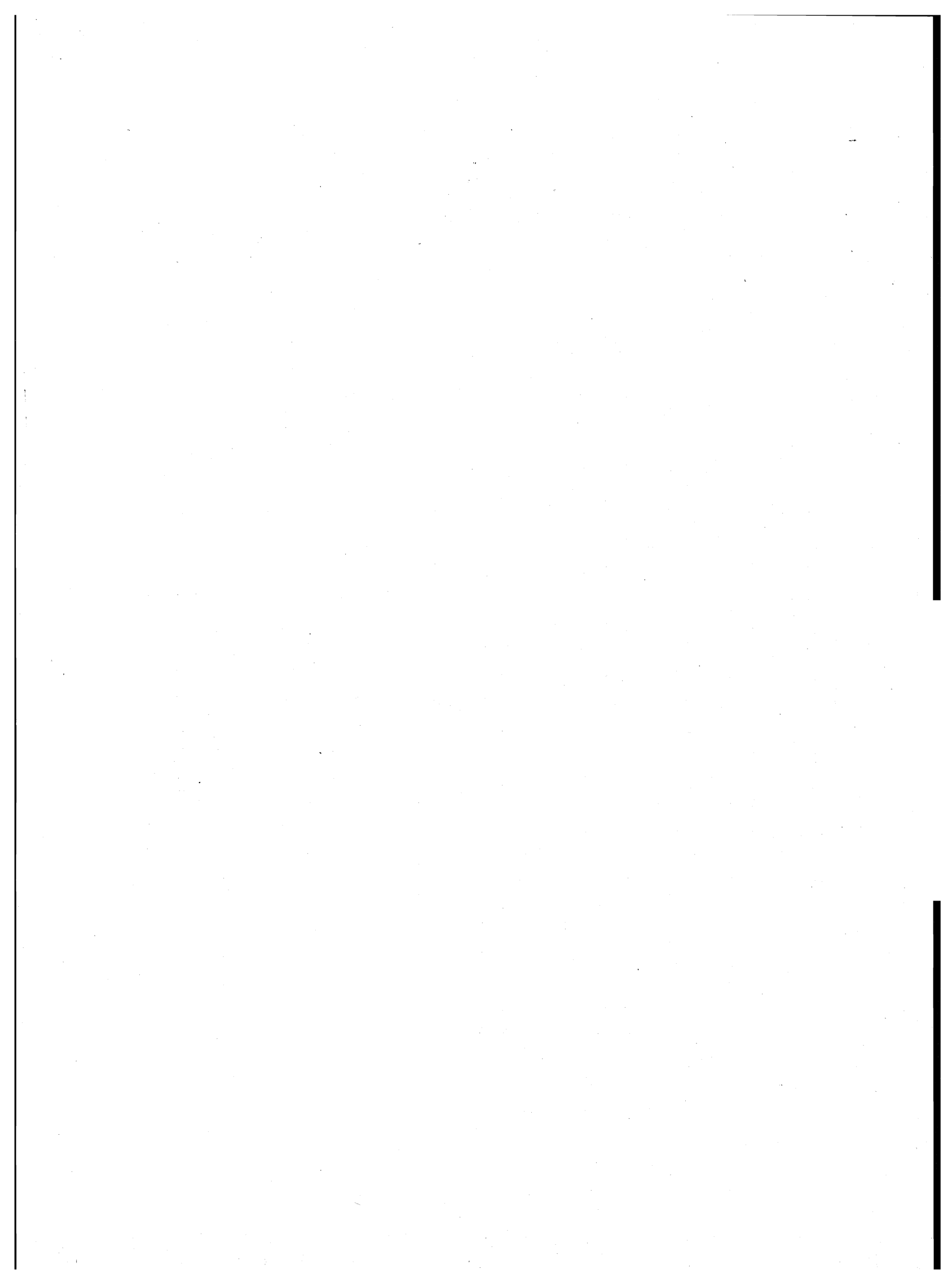

introduzione

1. — PREMESSA

Il 12° Censimento generale della popolazione e il Censimento generale delle abitazioni sono stati effettuati con riferimento alla data del 25 ottobre 1981, in attuazione della legge 18 dicembre 1980, n. 864 e del relativo regolamento di esecuzione (D.P.R. 28 settembre 1981, n. 542).

Il piano della rilevazione è stato predisposto sulla base delle proposte formulate da un'apposita Commissione di studio istituita presso l'Istituto Centrale di Statistica della quale hanno fatto parte docenti universitari e rappresentanti di Amministrazioni Pubbliche, nonché di vari Enti interessati all'utilizzazione dei dati censuari.

Il piano di pubblicazione, modificato rispetto al 1971, in particolare, per quanto riguarda la disponibilità dei risultati in funzione delle diverse aggregazioni territoriali, si articola nel modo seguente:

Volume I — **Primi risultati provinciali e comunali sulla popolazione e sulle abitazioni (Dati provvisori)** (Maggio 1982)

Volume II — **Dati sulle caratteristiche strutturali della popolazione e delle abitazioni**
Tomo 1 — Fascicoli provinciali (95 fascicoli)
Tomo 2 — Fascicoli regionali (20 fascicoli)
Tomo 3 — Fascicolo nazionale

Volume III — **Popolazione delle frazioni geografiche e delle località abitate dei Comuni** (20 fascicoli regionali e 1 fascicolo nazionale).

Volume IV — **Atti del censimento.**

Un apposito volume riporta i dati sulla popolazione residente legale dei singoli Comuni, un altro infine sarà dedicato ad una relazione illustrativa ed interpretativa dei risultati censuari.

Il presente fascicolo consta di due parti:

Parte prima: 23 tavole con dati riferiti ai singoli Comuni della Provincia;

Parte seconda: 31 tavole, con dati riguardanti l'incrocio dei caratteri considerati, elaborate a livello provinciale.

Qui di seguito vengono riportate ed illustrate le definizioni dei caratteri ai quali si riferiscono i dati contenuti nel fascicolo; allo scopo di assicurare una esatta interpretazione dei dati stessi vengono inoltre fornite avvertenze specifiche per alcune tavole, nonché talune indicazioni sugli ulteriori canali di accesso all'informazione censuaria e sulla qualità dei risultati.

Per una più completa conoscenza delle modalità tecniche seguite per l'esecuzione del censimento, vedasi il fascicolo dell'Istituto Centrale di Statistica - 12° Censimento della popolazione e 6° Censimento dell'industria, del commercio, dei servizi e dell'artigianato, 25-26 ottobre 1981, *Disposizioni e istruzioni per gli Organi periferici*, Roma 1981.

La denominazione e le circoscrizioni territoriali dei Comuni, delle Province e delle Regioni fanno riferimento alla situazione esistente alla data del 25 ottobre 1981 (Cfr. Istituto Centrale di Statistica - *Elenco dei Comuni al 25 ottobre 1981*, Roma 1982).

2. - DEFINIZIONI

FAMIGLIA

Ai fini del censimento, per famiglia s'intende un insieme di persone legate da vincoli di matrimonio, parentela, affinità, adozione, affiliazione, tutela o da vincoli affettivi, coabitanti ed aventi dimora abituale nello stesso Comune, che normalmente provvedono al soddisfacimento dei loro bisogni mediante la messa in comune di tutto o parte del reddito di lavoro o patrimoniale da esse percepito.

Una famiglia può essere costituita anche di una sola persona la quale provvede in tutto o in parte con i propri mezzi di sussistenza al soddisfacimento dei bisogni individuali.

Sono considerate facenti parte della famiglia, come membri aggregati di essa, anche le persone addette ai servizi domestici, nonché le altre persone che, a qualsiasi titolo, convivono abitualmente con la famiglia stessa.

Ai fini del censimento, si considera **capo famiglia** colui che è ritenuto tale dalla famiglia. Questa definizione differisce da quella utilizzata nei censimenti del 1961 e 1971 a seguito delle innovazioni legislative in materia di diritto di famiglia.

Per la classificazione delle famiglie è stata adottata, analogamente agli spogli effettuati in occasione dei censimenti del 1961 e 1971, la seguente tipologia:

- Famiglie di Tipo A, *se composte di solo capo famiglia* (con o senza membri aggregati);
- Famiglie di Tipo B, *se composte di capo famiglia e coniuge* (con o senza membri aggregati);

- Famiglie di Tipo C, *se composte di capo famiglia, coniuge e figli* (con o senza membri aggregati). Sono considerate di tipo C anche le famiglie in cui manca il coniuge, cioè composte di capo famiglia e figli (con o senza membri aggregati);
- Famiglie di Tipo D, *se composte di capo famiglia, coniuge, figli, ascendenti e/o altri parenti* (con o senza membri aggregati). Sono considerate di tipo D anche le famiglie composte di: capo famiglia, figli, ascendenti e/o altri parenti; capo famiglia, coniuge, ascendenti e/o altri parenti; capo famiglia, ascendenti e/o altri parenti.

Per una migliore conoscenza delle strutture familiari, si è provveduto ad analizzare più in profondità le famiglie di tipo C e di tipo D, individuando al loro interno gruppi ulteriori di famiglie, pervenendo così ad una tipologia più articolata (cfr. Tavola provinciale n. 14). Il contenuto dei singoli gruppi è reso esplicito in Appendice (punto A).

Questa tipologia è stata concepita in funzione dell'obiettivo di procedere, per quanto possibile, all'individuazione dei nuclei familiari.

Per **nucleo familiare** s'intende la coppia sposata senza figli o con uno o più figli mai sposati, nonché un solo genitore con uno o più figli mai sposati.

Si possono quindi avere i seguenti quattro tipi di nuclei familiari:

- coniugi senza figli o con figli tutti non celibi o nubili;
- coniugi con almeno un figlio mai sposato;
- padre con almeno un figlio mai sposato;
- madre con almeno un figlio mai sposato.

In questo fascicolo risultano enucleate le famiglie con almeno un nucleo familiare (cfr. Tavola provinciale n. 15) in quanto non è stato possibile provvedere ad un accertamento esaustivo dei nuclei familiari sia per l'assenza sul *Foglio di famiglia* di quesiti specifici o di notizie comunque indispensabili, sia perché si è rinunciato ad ulteriori esplorazioni che pure in qualche caso avrebbero consentito l'individuazione di altri nuclei.

Si è del parere, comunque, che i citati criteri di spoglio — peraltro applicati all'universo delle famiglie e non ad un campione come generalmente praticato negli altri Paesi — assicurino risultati pienamente soddisfacenti, tenuto anche conto che — stando alle risultanze di uno spoglio campionario condotto sulla base dei dati censuari del 1971 (cfr. Istituto Centrale di Statistica — *Indagine sui nuclei familiari*, Collana d'informazioni, n. 6 del 1982) — le famiglie mononucleari rappresentano il 97% circa delle famiglie con due o più componenti.

CONVIVENZA

Ai fini del censimento, per convivenza s'intende un insieme di persone che, senza essere legate da vincoli di matrimonio, parentela, affinità e simili, conducono vita in comune per motivi religiosi, di cura, di assistenza, militari, di pena, e simili.

Sono considerate facenti parte della convivenza anche le persone addette alla convivenza stessa per ragioni d'impiego o di lavoro e che vi convivono abitualmente, purché non costituiscano famiglia a sé stante.

POPOLAZIONE RESIDENTE

La popolazione residente di ciascun Comune è costituita dalle persone aventi dimora abituale nel Comune e ivi presenti alla data del censimento e dalle persone aventi anch'esse dimora abituale nel Comune, ma che alla data del censimento risultavano assenti per uno dei seguenti motivi:

- emigrazione in altro Comune o all'estero, nel caso si tratti di emigrazione per l'esercizio di occupazioni stagionali o temporanee;
- servizio di leva, di richiamo alle armi, di volontariato;
- istruzione, noviziato religioso;
- ricovero in istituti di cura, di qualsiasi natura, purché la permanenza nel Comune di temporanea presenza non superi i due anni;
- detenzione in attesa di giudizio, condanna inferiore a cinque anni, obbligo di soggiorno per misura di prevenzione, rieducazione, purché la permanenza nel Comune di temporanea presenza non superi i cinque anni;
- affari, turismo, breve cura, e simili;
- servizio statale all'estero;
- missione fuori sede, compresa la frequenza di corsi di qualificazione o aggiornamento professionali, nonché di avanzamento;
- imbarco su navi della marina militare e mercantile.

È il caso di precisare, sulla base della predetta definizione, che a livello provinciale la popolazione residente temporaneamente assente risulta dalla somma dei dati comunali e pertanto comprende anche le persone temporaneamente assenti da un Comune della Provincia che alla data del censimento erano temporaneamente presenti in un altro Comune della Provincia stessa.

La popolazione residente, a norma dell'art. 2 del D.P.R. 542 del 28 settembre 1981, è considerata popolazione legale. Il relativo ammontare, per Comuni, Provincie e Stato è pubblicato sulla Gazzetta Ufficiale n. 95, del 7 aprile 1983, Supplemento ordinario n. 17.

POPOLAZIONE PRESENTE

La popolazione presente di ciascun Comune è costituita dalle persone presenti nel Comune alla data del censimento ed aventi in esso dimora abituale, nonché dalle persone temporaneamente presenti nel Comune alla data del censimento, ma aventi abituale dimora in altro Comune o all'estero.

ETÀ

L'età è computata in anni compiuti. Così ad esempio:

- 0 anni: dalla nascita al giorno precedente il 1° compleanno;
- 1 anno: dal giorno del 1° compleanno al giorno precedente il 2° compleanno;
- meno di 5 anni: dalla nascita al giorno precedente il 5° compleanno;
- da 5 a 9 anni: dal giorno del 5° compleanno al giorno precedente il 10° compleanno.

Poiché tale criterio è stato reintrodotta in occasione del censimento demografico del 1971, al fine di rendere più agevoli i confronti temporali, si forniscono in Appendice (punto B) indicazioni utili per la ricostruzione delle classi di età per le quali può essere effettuato il confronto dei dati comunali.

GRADO DI ISTRUZIONE

Si riferisce al più alto titolo di studio conseguito in qualsiasi scuola (pubblica o privata, italiana o straniera, anche all'estero) e non alla più alta classe o al più alto corso frequentato con successo.

Laureati	coloro che, avendo seguito un corso completo di studi universitari (della durata minima di quattro anni), hanno conseguito un diploma di laurea.
Diplomati	coloro che hanno conseguito un diploma di maturità o di abilitazione di scuola secondaria di secondo grado. Con tale voce sono altresì indicate le persone che hanno conseguito una abilitazione specifica dopo un corso di studi universitari della durata inferiore a quattro anni (diploma di statistica, di vigilanza alle scuole elementari, ISEF, ecc.).
Forniti di licenza media inferiore	coloro che hanno conseguito una licenza di scuola secondaria di primo grado che consenta l'accesso alle scuole secondarie di secondo grado.
Forniti di licenza elementare	coloro che hanno conseguito la licenza elementare o il certificato rilasciato da un corso di scuola popolare di tipo C (assimilabile alla licenza elementare).
Alfabeti privi di titolo di studio	coloro che hanno dichiarato di saper leggere e scrivere pur non avendo conseguito la licenza elementare, nonché gli scolari anche se iscritti alla 1 ^a elementare. Sono comprese in tale gruppo anche le persone che hanno conseguito il certificato di proscioglimento (3 ^a elementare) fino al 1955, anno nel quale tale certificato venne abolito. Poiché nel censimento del 1961 le persone fornite del certificato di proscioglimento vennero comprese tra le persone in possesso di licenza di scuola elementare, ai fini di un corretto confronto fra i dati di questi due censimenti occorre considerare congiuntamente i gruppi dei <i>forniti di licenza elementare</i> e degli <i>alfabeti privi di titolo di studio</i> .
Analfabeti	coloro che hanno dichiarato di non sapere leggere e scrivere.

CONDIZIONE PROFESSIONALE O NON PROFESSIONALE

La popolazione in condizione professionale è costituita dalle persone che nella settimana precedente la data del censimento risultavano occupate o disoccupate alla ricerca di nuova occupazione.

Occupati coloro che possiedono un'occupazione (in proprio o alle dipendenze) da cui traggono un profitto o una retribuzione. Sono considerati tali anche coloro che collaborano, senza avere un regolare rapporto di lavoro, con un familiare che svolge un'attività lavorativa in proprio.

Disoccupati alla ricerca di nuova occupazione coloro che hanno perduto una precedente occupazione alle dipendenze e sono alla ricerca attiva di una nuova occupazione, essendo in grado di accettarla se viene loro offerta.

La popolazione in condizione non professionale è costituita:

- a) da tutti i bambini e ragazzi con meno di 14 anni;
- b) dalle persone in cerca di prima occupazione;
- c) dalle casalinghe;
- d) dagli studenti;
- e) dalle persone ritirate dal lavoro;
- f) dagli altri censiti in età da 14 anni in poi che non rientrano nei gruppi di cui alle lettere da b) ad e). Tra questi ultimi sono compresi anche coloro che stanno assolvendo gli obblighi di leva, tali persone al censimento del 1971 venivano attribuite alla popolazione in condizione professionale o a quella in condizione non professionale sulla base della condizione nella quale si trovavano prima dell'inizio del servizio di leva.

Si riportano di seguito le relative definizioni:

Persone in cerca di prima occupazione coloro che non hanno mai esercitato un'attività lavorativa o hanno cessato un'attività lavorativa in proprio e sono alla ricerca attiva di un'occupazione alle dipendenze essendo in grado di accettarla se viene loro offerta.

Casalinghe coloro che si dedicano prevalentemente alla cura della propria famiglia e della propria casa.

Studenti coloro che si dedicano prevalentemente allo studio.

Persone ritirate dal lavoro coloro che hanno cessato una attività lavorativa per raggiunti limiti di età o altra causa.

Anche ai fini del confronto con i dati del censimento del 1971, si precisa che **le persone in condizione professionale e quelle in cerca di prima occupazione confluiscono nella cosiddetta popolazione attiva. La popolazione in condizione non professionale depurata dalle persone in cerca di prima occupazione, costituisce invece la popolazione non attiva.**

In ordine sempre ai confronti temporali, è necessario tener presente che nei precedenti censimenti si è utilizzato il concetto di condizione *abituale*, non essendo previsto che la risposta ai quesiti sull'attività professionale dovesse essere fornita facendo riferimento alla data del censimento. Con le innovazioni introdotte è stato recepito il criterio seguito nelle rilevazioni correnti delle forze di lavoro.

PROFESSIONE

Per professione s'intende l'attività individuale esercitata dalle persone costituenti la popolazione attiva, ad esclusione delle persone in cerca di prima occupazione. La specificazione della professione, cioè la *qualificazione tecnologica* dell'attività individuale è determinata dal genere di lavoro o di servizio esplicito (ad esempio: industriale, commerciante, medico, avvocato, contabile, falegname, ebanista, fabbro ferraio, elettricista... ecc.).

Il lavoro connesso con l'esercizio di una professione è caratterizzato da uno sforzo fisico o intellettuale da parte della persona, nonché dall'oggetto sul quale tale sforzo viene esercitato. In relazione alla prevalenza ed alla natura di questi vari elementi si è soliti fare distinzione tra lavoro prevalentemente intellettuale e lavoro prevalentemente manuale. Le attività di carattere prevalentemente intellettuale sono comunemente designate come *professioni o arti liberali*; quelle di carattere prevalentemente manuale come *arti o mestieri*. Tuttavia, per semplicità di linguaggio, si designano usualmente con il termine *professioni* sia le professioni e arti liberali, sia le arti e i mestieri.

Per le persone addette al culto e i militari di carriera esercitanti una professione non inerente all'esercizio del culto o all'attività tipicamente militare è stata considerata l'attività di tipo civile da esse svolta (ad esempio: per un sacerdote secolare esercitante la professione di insegnante presso una scuola pubblica o privata si è considerata la professione di *insegnante*; per una suora infermiera si è considerata la professione di *infermiera*; per un capitano medico si è considerata la professione di *medico*, e così via).

Per le persone disoccupate è stata considerata la professione esercitata prima della disoccupazione.

Per notizie più analitiche si rinvia al volume dell'Istituto Centrale di Statistica — *Classificazione delle professioni*, Metodi e Norme, Serie C, n. 9, Maggio 1981.

Per la professione e i due caratteri seguenti (posizione nella professione ed attività economica) è necessario tener presente che le persone con più di una attività lavorativa hanno fornito le notizie facendo riferimento alla principale attività svolta, cioè a quella che per continuità di lavoro, per importanza economica o altre considerazioni era ritenuta da esse la prevalente.

POSIZIONE NELLA PROFESSIONE

Per posizione nella professione s'intende la condizione della persona espletante un'attività economica in rapporto all'unità locale in cui viene svolta l'attività stessa.

Nel presente volume le posizioni nella professione risultano raggruppate nel modo seguente:

Imprenditori, liberi professionisti:

imprenditori — coloro che gestiscono in proprio un'impresa (azienda agricola, industriale, commerciale, ecc.), nella quale non impiegano l'opera manuale propria o di familiari, ma quella di dipendenti;

liberi professionisti — coloro che esercitano in proprio una professione o arte liberale (notaio, medico, ingegnere, avvocato, ecc.).

Lavoratori in proprio: coloro che gestiscono un'azienda agricola, una piccola azienda industriale, una bottega artigiana, un negozio o un esercizio pubblico partecipandovi col proprio lavoro manuale. In tale posizione sono compresi anche i coltivatori diretti, i mezzadri e simili, i soci di cooperative aventi figura di lavoratori in proprio e chi lavora nel proprio domicilio direttamente per conto di consumatori e non su commissione di imprese.

Coadiuvanti: coloro che collaborano con un familiare che svolge un'attività lavorativa in proprio, senza avere un rapporto di lavoro regolato da contratto.

Dirigenti e impiegati:

dirigenti — coloro che ricoprono un ruolo caratterizzato da un elevato grado di professionalità, autonomia e potere decisionale. Per la Pubblica Amministrazione si considerano in tale posizione le qualifiche previste dal D.P.R. 30 giugno 1972, n. 748, nonché le qualifiche equivalenti presso tutte le altre Amministrazioni, siano esse a carattere centrale o locale. Per gli appartenenti alle FF.AA. e corpi simili sono considerati come dirigenti gli ufficiali con grado superiore a quello di tenente colonnello o posizioni assimilate;

appartenenti alla carriera direttiva — coloro che con diverso grado di responsabilità, discrezionalità di poteri e autonomia, esercitano una funzione direttiva (tecnica o amministrativa). Per gli appartenenti alle FF.AA. e corpi simili sono considerati come direttivi gli ufficiali con grado inferiore a quello di colonnello o posizioni assimilate;

impiegati — coloro che esercitano una funzione di concetto o esecutiva tecnica o amministrativa;

appartenenti alle categorie speciali (intermedi) — coloro che esercitano una funzione intermedia tra quella degli impiegati e quella degli operai specializzati vale a dire chi guida e controlla, con apporto di adeguata competenza tecnico-pratica, gruppi di altri lavoratori.

Lavoratori dipendenti:

capi operai — coloro che svolgono una attività per la cui esecuzione si richiedono conoscenze di tipo specialistico ed hanno eventualmente responsabilità di guida di personale;

operai specializzati o qualificati — coloro che svolgono una attività per la cui esecuzione si richiedono adeguate cognizioni tecnico-pratiche conseguite o in istituti professionali o mediante istruzione equivalente o acquisite con il necessario tirocinio e pratica, nonché chi esegue con perizia il lavoro manuale affidatogli essendo in possesso di specifiche capacità tecnico-pratiche;

operai comuni — coloro che eseguono lavori di carattere manuale e non sono compresi nelle categorie precedenti (manovale, bracciante agricolo, ecc.);

altri lavoratori dipendenti — coloro che esercitano mansioni di usciere, bidello, guardiano e simili;

apprendisti — coloro che esercitano un'attività lavorativa per l'apprendimento di una professione ed il successivo conseguimento di una qualifica;

lavoranti a domicilio — coloro che lavorano nel proprio domicilio esclusivamente o prevalentemente su commissione di imprese (industriali, commerciali, artigiane) e non direttamente per conto di consumatori;

graduati o militari di carriera delle FF. AA. o figure similari dei corpi di polizia e sicurezza interna — gli appartenenti alle FF. AA. e corpi similari con grado fino a caporal maggiore o assimilati, nonché i vigili urbani e del fuoco.

RAMO DI ATTIVITÀ ECONOMICA

Per ramo di attività economica s'intende il campo di attività in cui viene esercitata la professione, arte o mestiere. Esso è determinato, di norma, in base all'attività (unica o prevalente) delle singole *unità locali* in cui il censito svolge la propria professione, arte o mestiere (ad esempio: azienda agricola, stabilimento industriale, bottega artigiana, negozio, esercizio pubblico, sede o filiale bancaria e assicurativa, ospedale, gabinetto medico, studio professionale, ministero, amministrazione comunale). I rami in cui si articola la classificazione delle attività economiche sono i seguenti:

- 0. — Agricoltura, caccia, foreste e pesca
- 1. — Energia, gas e acqua
 - 1.A — *Estrazione di combustibili solidi, liquidi e gassosi; industria petrolifera*
 - 1.B — *Energia elettrica, gas e acqua*
- 2. — Industrie estrattive, industrie manifatturiere per la trasformazione di minerali non energetici e prodotti derivati; industrie chimiche
- 3. — Industrie manifatturiere per la lavorazione e la trasformazione dei metalli; meccanica di precisione
- 4. — Industrie manifatturiere alimentari, tessili, delle pelli e cuoio, dell'abbigliamento, del legno, mobili e altre industrie manifatturiere
- 5. — Industria delle costruzioni e delle installazioni di impianti per l'edilizia
- 6. — Commercio, pubblici esercizi e alberghi; riparazioni di beni di consumo e di veicoli
 - 6.A — *Commercio, pubblici esercizi e alberghi*
 - 6.B — *Riparazioni di beni di consumo e di veicoli*
- 7. — Trasporti e comunicazioni
- 8. — Credito e assicurazione, servizi prestati alle imprese; noleggio
 - 8.A — *Credito e assicurazione*
 - 8.B — *Servizi prestati alle imprese; noleggio*
- 9. — Pubblica amministrazione; servizi pubblici e privati
 - 9.A — *Pubblica amministrazione*
 - 9.B — *Servizi pubblici e privati*

Si fa presente che non risulta possibile procedere ad un completo confronto dei dati per ramo di attività economica con i corrispondenti dati del 1971, in quanto la relativa classificazione ha subito una profonda revisione (cfr. Istituto Centrale di Statistica — *Classificazione delle attività economiche, Metodi e Norme, Serie C, n. 8, Maggio 1981*), essendo stato necessario renderla ragguagliabile alla NACE (Nomenclatura generale delle attività economiche nelle Comunità Europee) concordata in sede comunitaria.

ABITAZIONE, STANZA, ALTRO TIPO DI ALLOGGIO

Ai fini del censimento, per abitazione s'intende un insieme di vani, o anche un vano solo, destinato funzionalmente ad uso di alloggio, che dispone di un ingresso indipendente su strada, pianerottolo, cortile, terrazza, ballatoio, e simili e che alla data del censimento è occupata o è destinata ad essere occupata da una famiglia o da più famiglie coabitanti.

Un'abitazione si considera occupata se in essa abitano una o più persone aventi la dimora abituale nel Comune di censimento, anche se temporaneamente assenti alla data del censimento stesso; non occupata se in essa non abita alcuna persona o se è abitata solo da persone temporaneamente presenti nel Comune di censimento (è il caso ad esempio di studenti che frequentano un corso di studi nel Comune di censimento).

È da considerare non occupata l'abitazione:

- disponibile per la vendita o l'affitto;
- utilizzabile per vacanza in quanto chi ne dispone la occupa soltanto in uno o più periodi dell'anno (abitazioni ubicate generalmente in località turistiche);
- utilizzabile per lavoro, cioè se trattasi di abitazione secondaria che viene occupata saltuariamente da chi ne dispone per motivi di lavoro (ad esempio: casa di campagna destinata ai lavori agricoli nell'epoca del raccolto, abitazione secondaria situata generalmente in un Comune diverso da quello di dimora abituale utilizzata per lo svolgimento della propria attività lavorativa);
- non occupata per altro motivo in quanto già venduta o affittata, ma non ancora occupata; non più occupata da chi ne dispone, per trasferimento a seguito di emigrazione definitiva verificatasi in particolare nelle zone montane di spopolamento.

Il titolo di godimento dell'abitazione fa riferimento al titolo in base al quale la famiglia dispone dell'abitazione stessa. I titoli di godimento considerati sono:

- *proprietà*, alla quale è stato assimilato l'usufrutto; sotto tale voce sono comprese anche le abitazioni a riscatto;
- *affitto*, che comprende anche il subaffitto;
- *altro titolo*, per i casi di uso gratuito dell'abitazione, di godimento per prestazione di servizi, ecc.

L'epoca di costruzione o di ricostruzione fa riferimento all'anno di ultimazione della costruzione o ricostruzione. Nel caso in cui l'abitazione sia stata costruita in anno posteriore a quello del relativo fabbricato, a seguito di ricostruzione parziale, ampliamento o sopraelevazione, è stato considerato l'anno di termine della ricostruzione, dell'ampliamento o della sopraelevazione.

Per quanto concerne la superficie dell'abitazione è da tener presente che essa fa riferimento alla superficie dei pavimenti delle stanze e dei vani accessori con esclusione della superficie di balconi, terrazze, verande, cantine, garages, portici, loggiati, solai, cortili, ecc.

Per stanza s'intende un locale, facente parte di un'abitazione, che riceve aria e luce dall'esterno ed ha dimensioni tali da consentire la collocazione di un letto lasciando lo spazio utile per il movimento di una persona. La cucina, se risponde a tale definizione, è considerata stanza.

Per altro tipo di alloggio s'intende il locale che, pur non essendo funzionalmente destinato ad abitazione di una famiglia (cantina, soffitta, magazzino, negozio, ufficio, ecc.) ovvero non avendo le caratteristiche proprie dell'abitazione (roulotte, natante, grotta, carrozzone, ecc.), risulta alla data del censimento occupato di fatto da una o più famiglie residenti.

FABBRICATO

Per fabbricato s'intende qualsiasi costruzione, comprendente almeno un'abitazione, isolata da vie o spazi vuoti oppure separata da altre costruzioni mediante muri maestri che si elevano, senza soluzione di continuità, dalle fondamenta al tetto, che disponga di uno o più accessi all'esterno e che possa avere una o più scale autonome.

3. — AVVERTENZE ALLE TAVOLE

TAVOLE COMUNALI

Tavola 1:

— l'elenco dei Comuni che hanno subito variazioni territoriali e di nome tra il 1971 ed il 1981 è riportato in Appendice (punto C);

— i dati sulla superficie territoriale dei Comuni sono stati forniti dagli Uffici Tecnici Erariali; si fa presente che eventuali variazioni di superficie di minima entità non segnalate in Appendice sono conseguenti a verifiche periodiche effettuate dagli stessi Uffici Tecnici Erariali.

Per quanto concerne le superfici delle zone di territorio in contestazione tra due o più Comuni (Appendice punto D) rilevate in sede di predisposizione delle basi territoriali del censimento, è da tener presente che esse costituiscono un *di cui* delle superfici totali dei Comuni.

Ai fini dell'imputazione delle superfici contestate alla superficie totale dell'uno o dell'altro Comune interessato, si è avuto riguardo alle circoscrizioni comunali, quali risultano delimitate sulle carte topografiche al 25.000 edite dall'Istituto Geografico Militare, nel presupposto che tali circoscrizioni facciano riferimento alle medesime risultanze catastali da cui sono desunte le superfici dei Comuni.

In mancanza di altro valido criterio, l'attribuzione delle superfici contestate è stata necessariamente omessa nei pochi casi in cui i confini comunali sono rimasti indefiniti anche sulla cartografia I.G.M.;

— la densità della popolazione residente (numero medio di abitanti per Km²) è data dal rapporto fra il totale della popolazione residente di ciascun Comune e la superficie territoriale del Comune stesso espressa in Km².

Tavola 2:

tra le persone temporaneamente assenti per motivi di lavoro risultano anche quelle che hanno seguito familiari recatisi in altri Comuni o all'estero per motivi di lavoro.

Tavola 6:

per corso di formazione professionale s'intende un corso che abbia tutti i seguenti requisiti:

- durata non inferiore a tre mesi;
- rilascio di un attestato;
- utilizzazione per migliorare o adeguare la capacità professionale.

Tavole 9 e 10:

i rami in cui si articola la classificazione delle attività economiche risultano così raggruppati:

- agricoltura, caccia, foreste e pesca: ramo 0;
- industrie: rami 1, 2, 3, 4 e 5;
- altre attività: rami 6, 7, 8 e 9.

Tavola 12:

le persone che lavorano e frequentano un corso di studi regolare e/o di formazione professionale sono comprese fra gli *occupati*; le persone che frequentano un corso regolare di studi ed un corso di formazione professionale sono comprese fra gli *scolari e studenti*; in quest'ultimo gruppo sono pure compresi i bambini che frequentano la scuola materna.

Tavola 14:

per l'individuazione delle famiglie composte da coniugi, coniugi e figli, genitori e figli, si è fatto riferimento alla figura del capo famiglia e quindi, nel caso di questa tavola, la famiglia composta ad esempio dal capo famiglia e da uno dei suoi genitori risulta sotto la voce *altro tipo di famiglia*.

Tavola 15:

per il calcolo del numero medio di occupanti per stanza non si è tenuto conto delle stanze adibite esclusivamente ad altro uso.

Tavola 19:

per quanto concerne l'acqua potabile di acquedotto e il gabinetto, l'espressione *fuori dell'abitazione* sta ad intendere che il servizio si trova o nel corpo del fabbricato che comprende l'abitazione (ballatoio, pianerottolo, ecc.) o nel cortile, giardino o orto annessi al fabbricato stesso, a disposizione dei soli occupanti dell'abitazione o del fabbricato e non del pubblico in genere.

Si fa inoltre presente che per *bagno* s'intende un impianto di vasca e/o doccia.

Tavola 22:

è da tener presente che le abitazioni che dispongono di servizi installati sommate a quelle che non ne dispongono danno il totale abitazioni solo nel caso in cui sia sempre stata fornita risposta ai relativi quesiti.

TAVOLE PROVINCIALI

Tavole 4, 12, 13, 18, 30:

cfr. nota alle tavole comunali 9 e 10 (nella tavola 13 è enucleato altresì il ramo "commercio, pubblici servizi, alberghi, riparazioni di beni di consumo e di veicoli").

Tavola 9:

per notizie sui contenuti delle singole categorie vedi Appendice (punto E); la popolazione attiva in condizione professionale considerata in tale tavola comprende anche i militari in servizio di leva.

Tavole 10 e 13:

le posizioni nella professione risultano raggruppate nel modo seguente:

- *indipendenti*: imprenditori, liberi professionisti, lavoratori in proprio, coadiuvanti;
- *dipendenti*: tutte le altre.

Tavola 18:

i componenti in condizione non professionale sono stati classificati secondo il settore di attività economica dei componenti in condizione professionale.

Tavola 20:

le famiglie che occupano un'abitazione o un altro tipo di alloggio sono quelle che occupano l'alloggio a titolo principale.

Tavola 22:

nella voce *altre convivenze* sono comprese le convivenze militari e di altri corpi accasermati.

Tavola 28:

sono considerate solo le famiglie che occupano le abitazioni a titolo principale.

Tavole 30 e 31:

i dati fanno riferimento alle persone che nel mercoledì precedente la data di compilazione del modello si sono recate al lavoro o a scuola rientrando nella stessa giornata alla propria dimora abituale.

Ai fini di una corretta interpretazione dei dati occorre tener presente che:

- i lavoratori-studenti hanno fatto riferimento al luogo di lavoro;
- coloro che esercitano la professione su mezzi di trasporto (autisti, ferrovieri, tramvieri, piloti, marittimi, ecc.) hanno indicato il luogo da cui prendono servizio (posteggio, stazione, deposito, aeroporto, porto, ecc.);
- il mezzo di trasporto è quello utilizzato per compiere il tratto più lungo (in termini di distanza e non di tempo) del tragitto casa/luogo di lavoro o studio.

Con riferimento alla Tav. 31, si precisa che tra gli studenti sono compresi i bambini che frequentano la scuola materna e le persone che frequentano corsi di formazione professionale.

4. — Diffusione dei dati

Allo scopo di favorire un'ampia utilizzazione dei dati raccolti con il censimento, si precisa quanto segue:

a) ad integrazione delle tavole riportate nel presente fascicolo, sono state elaborate le tavole non destinate alla pubblicazione, ma comunque disponibili per gli utilizzatori, riportate in Appendice (punto F);

b) sia le tavole pubblicate che quelle di cui alla lettera a) possono essere fornite su nastro magnetico;

c) le 23 tavole, contenenti i dati comunali, possono essere fornite per sezione di censimento; le 31 tavole, contenenti i dati provinciali, possono essere fornite per Comune, rispettivamente su tabulato o nastro magnetico;

d) le richieste comportano il rimborso delle spese vive sostenute per l'approntamento del supporto e devono essere inoltrate a:

**Istituto Centrale di Statistica, Servizio Censimenti — Rep. CENS/A, Via Cesare Balbo, 16
— 00100 Roma.**

5. — Qualità dei dati

Il problema del controllo della qualità dei dati, che costituisce una delle fasi più delicate di ogni indagine statistica, si presenta ancor più accentuato in occasione delle operazioni censuarie, dalla raccolta dei dati alla pubblicazione dei risultati.

Per assicurare, nei limiti del possibile, il più alto livello di attendibilità e coerenza dei risultati, l'Istituto ha previsto particolari procedure di controllo già nel corso delle operazioni di raccolta dei dati. In tale fase gli Uffici Comunali di Censimento, assistiti dagli Uffici Provinciali di Censimento, dagli Ispettori Provinciali e da Funzionari dell'ISTAT dislocati in tutte le Province, hanno provveduto alla revisione quantitativa dei *Fogli di famiglia* accertando che tutte le unità oggetto di rilevazione (abitazioni, famiglie e convivenze) fossero state censite. Al termine delle operazioni di raccolta dei dati gli Uffici Comunali di Censimento hanno provveduto alla revisione qualitativa dei questionari di rilevazione provvedendo a codificare le notizie che per loro natura non risultavano precodificate.

Nella fase di registrazione dei dati su supporto informatico (i tracciati records sono riportati in Appendice) l'Istituto ha posto in atto le misure necessarie ad assicurare la validità dell'operazione, inserendo nelle convenzioni stipulate con quelle Regioni, Amministrazioni provinciali e comunali che, a norma dell'art. 40, del D.P.R. 28 settembre 1981, n. 542, hanno provveduto ad eseguire in proprio tale lavorazione, oltre alla verifica anche il rispetto di particolari vincoli idonei ad assicurare in corrispondenza dei vari quesiti, la compatibilità dei codici registrati.

Analoghe procedure sono state seguite per il materiale fatto registrare direttamente a cura dell'ISTAT.

In entrambi i casi, è stata attivata una procedura di controllo effettuando una nuova verifica su un campione del materiale registrato. Tale operazione ha consentito di accertare che il livello di errore attribuibile all'approntamento dell'input è risultato generalmente inferiore al 5 per mille.

Il controllo finale sulla validità dei risultati è stato attuato attraverso una complessa procedura elettronica per la messa a punto quantitativa e qualitativa del materiale.

Trattasi di una procedura articolata in varie fasi di lavoro, succintamente illustrate nei punti che seguono.

1) *Verifica della sequenzialità dei dati indicativi dei Fogli di famiglia e di convivenza* (codici di Provincia, Comune, sezione e numero d'ordine del Foglio).

In tale sede sono state tra l'altro individuate eventuali situazioni irregolari con specifico riferimento alla completezza delle risposte fornite ai singoli quesiti del *Foglio di famiglia*. Questa analisi ha evidenziato, in alcuni casi, la necessità di dover ricorrere sistematicamente ai singoli questionari di rilevazione per una ulteriore revisione, codifica e nuova registrazione degli stessi.

2) *Messa a punto qualitativa dei Fogli di censimento*.

I records registrati sono stati sottoposti al vaglio di un complesso programma di controllo che prevede l'imposizione automatica, sotto determinate condizioni, dei codici eventualmente mancanti o non validi e l'aggiustamento dei codici registrati in caso di accertata incongruenza. Tale controllo esteso agli incroci tra le modalità previste dal piano di pubblicazione, è stato dapprima effettuato all'interno del singolo tipo record e poi esteso tra tipi records.

In altri termini si è assicurata:

- la completezza delle risposte per singolo quesito all'interno dello stesso tipo record;
- la congruità delle risposte fornite relativamente ad ogni tipo record scegliendo all'interno di esso un carattere come fondamentale;
- la congruità delle risposte fornite tra i records relativi alla stessa famiglia o convivenza, in corrispondenza di alcuni quesiti ritenuti come fondamentali.

I controlli di congruità e i conseguenti aggiustamenti sono stati effettuati sulla base di standards conosciuti.

In particolare i quesiti scelti come riferimento (*specie dell'alloggio* per il record dell'abitazione; *anno di nascita* e, per le caratteristiche occupazionali, *la professione*, per i records relativi alle persone) sono stati ritenuti validi solo se confermati dalla presenza di determinate informazioni in altri quesiti ad essi strettamente connessi. In caso contrario si è proceduto alla loro rettifica sulla base di indicazioni desunte dagli altri quesiti. Da segnalare, infine, che gli interventi sui singoli quesiti avvengono nell'ambito della logica che li lega, come specificato in seguito.

Per fornire ulteriori elementi conoscitivi, nei prospetti che seguono sono riportati, a livello provinciale, i valori percentuali degli aggiustamenti effettuati sui quesiti del foglio di famiglia distintamente per:

Interventi di tipo 1

- annullamento delle risposte fornite a particolari quesiti per i quali, sotto determinate condizioni, non era prevista risposta; interventi relativi a casi di mancata risposta; codici non validi.

Interventi di tipo 2

- interventi relativi ad incongruità logiche riscontrate all'interno del quesito o dei quesiti.

Interventi di tipo 3

- interventi relativi ad incongruità logiche tra tipi records.

Le percentuali degli aggiustamenti sono calcolate sul totale delle frequenze relative alle risposte fornite in relazione al quesito considerato.

PROVINCIA DI PERUGIA

Incidenza percentuale degli aggiustamenti effettuati per tipo di intervento e quesito

A - ABITAZIONI

QUESITI	TIPO 1	TIPO 2	QUESITI	TIPO 1	TIPO 2
Specie dell'alloggio	—	0,78	Superficie	1,39	1,61
Caratteristiche del fabbricato	2,90	0,64	Acqua potabile	0,56	0,01
Proprietario	1,30	0,16	Gabinetto	0,68	0,80
Titolo di godimento	1,65	0,04	— scarico	2,23	1,81
Epoca di costruzione	1,70	0,03	Bagno	0,78	—
Stanze:			Elettricità	0,24	—
— adibite ad abitazione	0,19	0,18	Riscaldamento	0,42	0,95
— cucina	—	1,00			
— adibite ad altro uso	—	0,66	TOTALE	1,28	0,61

B - POPOLAZIONE RESIDENTE E TEMPORANEAMENTE PRESENTE

QUESITI	TIPO 1	TIPO 2	QUESITI	TIPO 1	TIPO 2
Relazione di parentela e posizione nella convivenza	0,30	0,50	Frequenza corso professionale	2,32	0,03
Sesso	0,41	0,14	Condizione 1981	0,27	0,67
Stato civile	0,58	0,35	Ore lavorate nella settimana	0,25	—
Luogo di nascita	1,68	1,31	Professione	1,54	2,97
Data di nascita	0,44	0,01	Posizione nella professione	7,10	8,61
Cittadinanza	1,63	—	Attività economica	7,51	6,51
Presenza e motivo dell'assenza	0,54	0,59	Condizione 1976	5,62	4,38
Residenza 1976	2,01	0,06	Pendolarità - luogo di lavoro o di studio	—	6,19
Istruzione	2,87	0,74	Pendolarità - altri quesiti	7,25	—
Corso regolare di studi	2,15	1,17	TOTALE	2,18	1,03
Frequenza scuola materna	0,44	0,09			

C - VERIFICHE DI CONGRUITÀ TRA RECORDS

TIPO 3

Specie di alloggio	1,20
Relazione di parentela	0,51
Annullamenti di records doppi e/o anomali	0,26
Mancati accoppiamenti tra famiglia principale e famiglia/e coabitanti (*)	6,20

(*) Percentuale calcolata sul totale delle famiglie coabitanti e le relative famiglie principali.

Il materiale relativo alla Provincia di Perugia, non ha evidenziato carenze di rilievo ed inoltre non ha richiesto l'effettuazione di rifacimenti o nuove codifiche.

A scopo esemplificativo, distintamente per tipo di intervento, si riportano di seguito alcuni casi verificatisi con maggior frequenza.

Per gli interventi di tipo 1 ai quesiti relativi alla *condizione professionale o non professionale nella settimana precedente la data del censimento* e alla *condizione professionale o non professionale nell'ottobre del '76* doveva essere fornita risposta solo se la persona aveva compiuto, alla data del censimento, rispettivamente i 14 ed i 19 anni.

Per gli interventi di tipo 2:

— il quesito *stanze* è stato messo in relazione con la superficie dell'abitazione verificando la congruità del dato della superficie media per stanza;

— nell'ambito del quesito relativo alla *condizione professionale o non professionale nella settimana precedente la data del censimento* sono stati messi in relazione la *professione, arte o mestiere esercitato*, la *posizione nella professione* e la *categoria di attività economica*. I codici delle tre caratteristiche occupazionali sono stati collegati tra loro mediante una tabella a tripla entrata verificandone la reciproca compatibilità e sostituendo successivamente gli eventuali codici non validi. Il codice non valido è stato individuato in funzione di quelli ritenuti validi. Per alcune particolari professioni è stata inoltre controllata la compatibilità tra la professione, l'età ed il titolo di studio.

Per i quesiti relativi al *luogo di studio o di lavoro, tempo impiegato e mezzo utilizzato per gli spostamenti*, in considerazione della difficoltà di effettuare, in alcuni casi, una netta distinzione tra i due tipi di interventi, sono stati convenzionalmente attribuiti al tipo 1 quelli derivanti dai controlli di congruità delle varie risposte fornite all'interno del quesito ivi comprese le verifiche derivanti dalle risposte sul *tempo impiegato e mezzo utilizzato* per gli spostamenti extracomunali.

Sono stati attribuiti al tipo 2 quelli relativi al confronto tra *luogo di studio o di lavoro* ed alcune caratteristiche rilevate per lo stesso individuo. In particolare per tutti coloro per i quali era prevista una risposta al *luogo di studio o di lavoro* si è verificata l'esistenza e la compatibilità del codice indicato. Così ad esempio per coloro che si sono dichiarati *lavoranti a domicilio per conto d'impresa* è stato controllato che il codice fosse quello corrispondente a *lavora nella propria abitazione*.

Tra gli interventi di tipo 3 si segnala quello relativo al mancato accoppiamento tra il codice della famiglia principale ed il codice della famiglia o delle famiglie coabitanti. Tale inconveniente è da attribuirsi alla diversità dei codici che ne avrebbero dovuto consentire l'esatto accoppiamento.

Da segnalare infine che, nel periodo immediatamente successivo alla raccolta dei dati, l'ISTAT ha attivato tre distinte indagini campionarie: la prima con lo scopo di verificare il grado di copertura del censimento; la seconda con l'obiettivo di raccogliere, con riferimento ad alcuni fondamentali caratteri della popolazione residente, informazioni sulla qualità dei risultati; la terza tendente ad accertare la corrispondenza tra i risultati del censimento e la posizione anagrafica delle famiglie. I risultati delle predette indagini formeranno oggetto di pubblicazione.

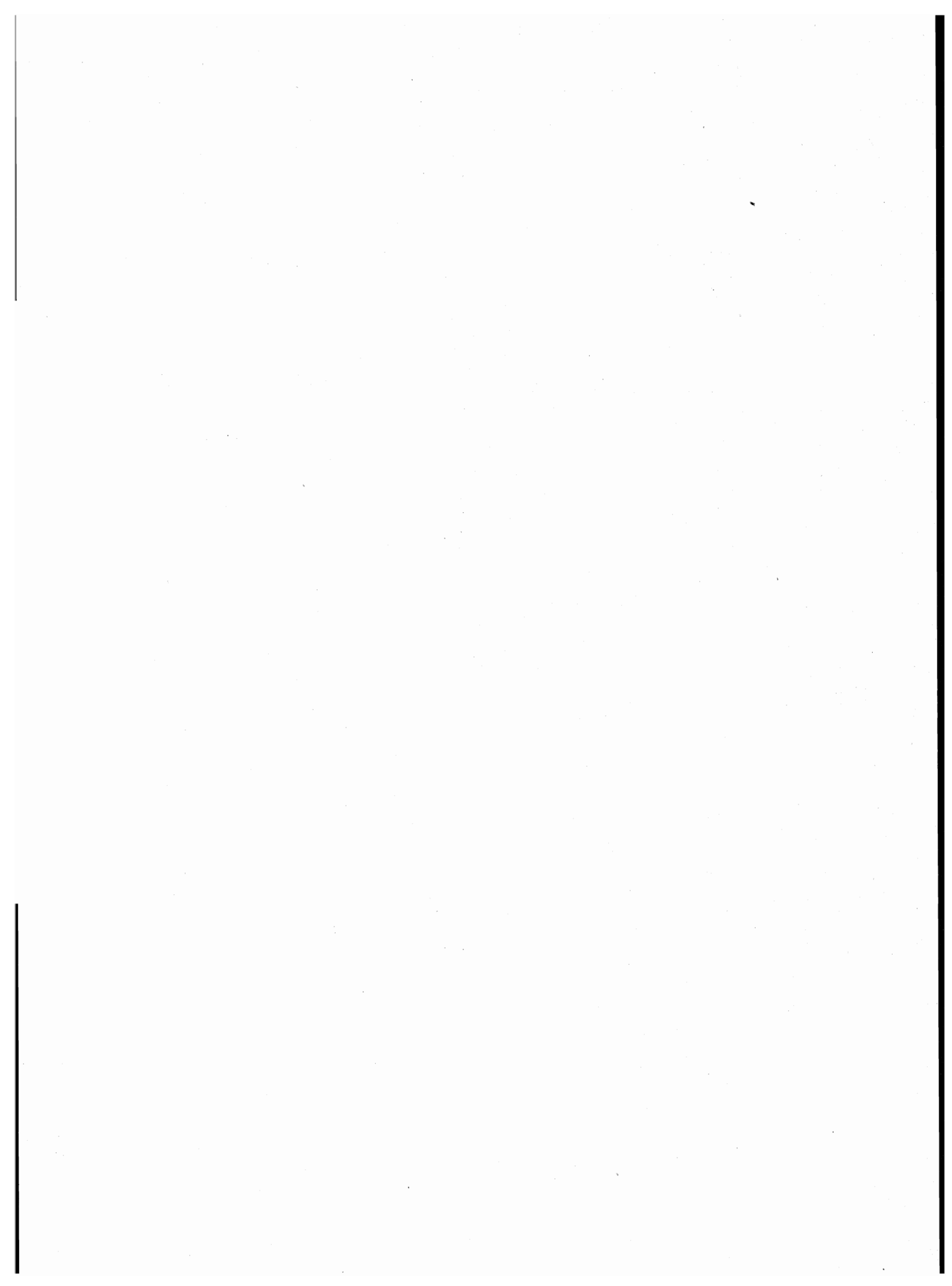

parte prima
dati comunali

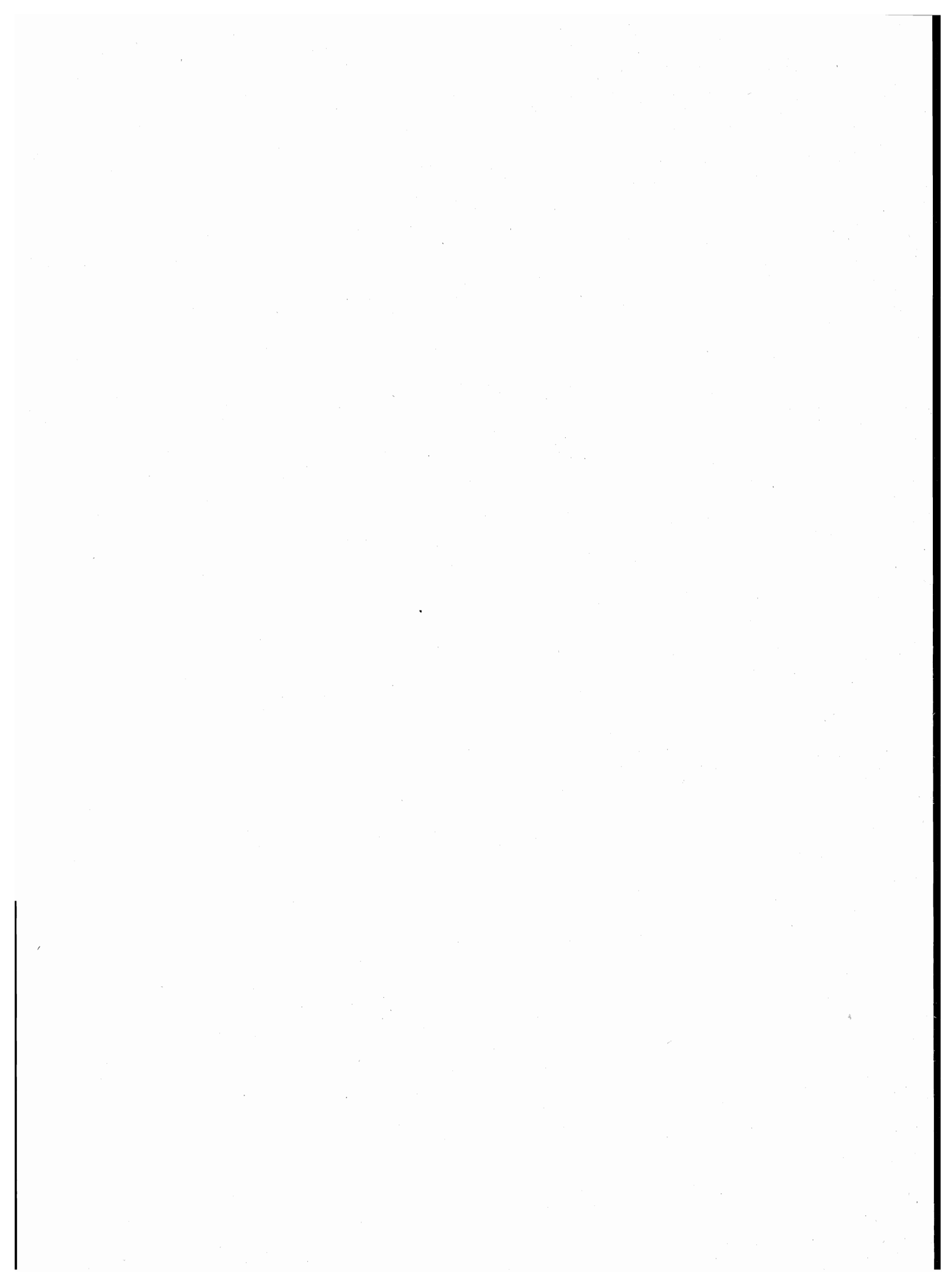

TAV. 1 - Superficie territoriale e densità - Popolazione residente e popolazione presente, per sesso

Codice dei Comuni	COMUNI	Superficie territoriale km ²	Densità ab/km ²	POPOLAZIONE RESIDENTE			POPOLAZIONE PRESENTE			
				Maschi	Femmine	TOTALE	Maschi	Femmine	TOTALE	
									N.	di cui temporaneamente presente
001	ASSISI	186,84	132	11.964	12.700	24.664	12.022	12.937	24.959	912
002	BASTIA	27,62	543	7.444	7.544	14.988	7.357	7.570	14.927	174
003	BETTONA	45,20	73	1.641	1.678	3.319	1.604	1.671	3.275	25
004	BEVAGNA	56,16	82	2.299	2.311	4.610	2.260	2.291	4.551	41
005	CAMPELLO SUL CLITUNNO	49,82	45	1.147	1.099	2.246	1.125	1.095	2.220	28
006	CANNARA	32,65	107	1.716	1.763	3.479	1.766	1.887	3.653	238
007	CASCIA	181,09	18	1.603	1.698	3.301	1.614	1.745	3.359	257
008	CASTEL RITALDI	22,53	97	1.117	1.071	2.188	1.099	1.065	2.164	14
009	CASTIGLIONE DEL LAGO	205,54	65	6.528	6.902	13.430	6.324	6.777	13.101	65
010	CERRETO DI SPOLETO	74,79	17	620	624	1.244	606	611	1.217	17
011	CITERNA	24,20	117	1.444	1.380	2.824	1.411	1.375	2.786	27
012	CITTA' DELLA PIEVE	111,37	58	3.140	3.331	6.471	3.135	3.324	6.459	108
013	CITTA' DI CASTELLO	387,53	97	18.553	19.090	37.643	18.462	19.146	37.608	551
014	COLLAZZONE	55,81	49	1.370	1.385	2.755	1.326	1.358	2.684	13
015	CORCIANO	63,69	175	5.561	5.562	11.123	5.569	5.565	11.134	178
016	COSTACCIARO	41,30	31	622	652	1.274	601	641	1.242	12
017	DERUTA	44,39	166	3.657	3.718	7.375	3.591	3.712	7.303	64
018	FOLIGNO	263,77	199	25.507	27.044	52.551	26.295	27.207	53.502	1.977
019	FOSSATO DI VICO	35,30	67	1.129	1.219	2.348	1.103	1.210	2.313	51
020	FRATTA TODINA	17,52	98	854	868	1.722	854	870	1.724	24
021	GIANO DELL'UMBRIA	44,43	70	1.589	1.541	3.130	1.559	1.540	3.099	39
022	GUALDO CATTANEO	96,79	62	3.029	2.979	6.008	2.930	2.933	5.863	35
023	GUALDO TADINO	124,19	112	6.726	7.137	13.863	6.582	7.102	13.684	97
024	GUBBIO	525,08	61	15.972	15.989	31.961	15.283	15.741	31.024	296
025	LISCIANO NICCONE	35,52	20	349	351	700	346	346	692	4
026	MAGIONE	129,81	86	5.526	5.698	11.224	5.434	5.689	11.123	49
027	MARSCIANO	161,55	96	7.660	7.867	15.527	7.550	7.848	15.398	184
028	MASSA MARTANA	78,11	48	1.921	1.864	3.785	1.872	1.837	3.709	36
029	MONTE CASTELLO DI VIBIO	31,91	54	861	874	1.735	842	871	1.713	16
030	MONTEFALCO	69,34	80	2.760	2.799	5.559	2.717	2.807	5.524	66
031	MONTELEONE DI SPOLETO	61,58	11	342	342	684	301	292	593	12
032	MONTE SANTA MARIA TIBERINA	71,98	19	724	660	1.384	702	650	1.352	5
033	MONTONE	50,89	30	767	765	1.532	756	756	1.512	18
034	NOCERA UMBRA	157,19	39	3.135	3.025	6.160	3.076	3.015	6.091	70
035	NORCIA	274,34	17	2.270	2.497	4.767	2.128	2.343	4.471	30
036	PACIANO	16,83	53	436	464	900	416	443	859	11
037	PANICALE	78,84	64	2.526	2.525	5.051	2.485	2.485	4.970	45
038	PASSIGNANO SUL TRASIMENO	81,06	56	2.215	2.300	4.515	2.202	2.310	4.512	56
039	PERUGIA	449,92	316	68.936	73.412	142.348	70.901	75.334	146.235	6.692
040	PIEGARO	98,92	38	1.851	1.919	3.770	1.848	1.927	3.775	77
041	PIETRALUNGA	140,24	18	1.276	1.203	2.479	1.241	1.186	2.427	23
042	POGGIODOMO	40,01	7	154	144	298	131	121	252	1
043	PRECI	82,10	14	537	586	1.123	501	537	1.038	11
044	SAN GIUSTINO	80,69	115	4.571	4.686	9.257	4.518	4.652	9.170	43
045	SANT'ANATOLIA DI NARCO	47,32	13	312	293	605	296	282	578	17
046	SCHEGGIA E PASCELUPO	63,95	26	808	873	1.681	780	862	1.642	47
047	SCHEGGINO	35,17	16	280	270	550	269	263	532	15
048	SELLANO	85,54	19	823	796	1.619	783	764	1.547	16
049	SIGILLO	26,34	89	1.147	1.195	2.342	1.096	1.187	2.283	47
050	SPELLO	61,31	124	3.751	3.851	7.602	3.700	3.863	7.563	106
051	SPOLETO	349,63	107	18.192	19.168	37.360	18.704	19.219	37.923	1.314
052	TODI	223,01	77	8.440	8.638	17.078	8.421	8.737	17.158	422
053	TORGIANO	37,88	125	2.314	2.410	4.724	2.293	2.462	4.755	116
054	TREVI	71,16	100	3.471	3.623	7.094	3.413	3.630	7.043	94
055	TUORO SUL TRASIMENO	55,58	63	1.699	1.813	3.512	1.676	1.812	3.488	39
056	UMBERTIDE	200,16	71	6.938	7.245	14.183	6.836	7.225	14.061	194
057	VALFABBRICA	92,06	37	1.714	1.696	3.410	1.697	1.692	3.389	31
058	VALLO DI NERA	36,03	14	247	256	503	238	243	481	2
059	VALTOPINA	40,51	35	726	684	1.410	715	681	1.396	10
	TOTALE PROVINCIA	6.334,09	92	284.911	296.077	580.988	285.362	297.744	583.106	15.162

TAV. 2 - Popolazione residente temporaneamente assente per sesso, luogo di presenza e motivo dell'assenza

Codice dei Comuni	COMUNI	IN ALTRI COMUNI				ALL'ESTERO				TOTALE	
		TOTALE		di cui per motivi di lavoro		TOTALE		di cui per motivi di lavoro		MF	M
		MF	M	MF	M	MF	M	MF	M		
001	ASSISI	517	330	131	70	100	60	42	29	617	390
002	BASTIA	217	151	61	39	18	12	9	7	235	163
003	BETTONA	61	43	9	5	8	6	3	3	69	49
004	BEVAGNA	99	61	24	13	1	1	—	—	100	62
005	CAMPELLO SUL CLITUNNO	49	33	13	10	5	3	2	2	54	36
006	CANNARA	60	39	22	12	4	3	3	3	64	42
007	CASCIA	192	93	114	58	7	5	5	3	199	98
008	CASTEL RITALDI	38	23	13	10	—	—	—	—	38	23
009	CASTIGLIONE DEL LAGO	330	195	105	61	64	35	56	28	394	230
010	CERRETO DI SPOLETO	43	23	19	9	1	1	1	1	44	24
011	CITERNA	57	41	8	5	8	3	7	3	65	44
012	CITTA' DELLA PIEVE	99	58	47	28	21	12	17	10	120	70
013	CITTA' DI CASTELLO	511	335	152	87	75	47	43	32	586	382
014	COLLAZZONE	66	40	28	15	18	11	13	9	84	51
015	CORCIANO	152	82	43	22	15	13	12	10	167	95
016	COSTACCIARO	41	23	16	10	3	3	3	3	44	26
017	DERUTA	129	95	32	19	7	7	6	6	136	102
018	FOLIGNO	947	656	309	218	79	59	38	34	1.026	715
019	FOSSATO DI VICO	76	43	21	13	10	8	10	8	86	51
020	FRATTA TODINA	21	14	4	2	1	1	—	—	22	15
021	GIANO DELL'UMBRIA	66	45	16	9	4	3	1	1	70	48
022	GUALDO CATTANEO	159	98	67	36	21	18	14	13	180	116
023	GUALDO TADINO	240	159	81	51	36	27	27	23	276	186
024	GUBBIO	667	435	280	172	566	387	502	352	1.233	822
025	LISCIANO NICCONE	11	4	2	1	1	1	1	1	12	5
026	MAGIONE	131	94	19	11	19	14	12	10	150	108
027	MARSCIANO	299	190	90	48	14	11	8	7	313	201
028	MASSA MARTANA	106	66	34	19	6	4	4	3	112	70
029	MONTE CASTELLO DI VIBIO	38	24	9	6	—	—	—	—	38	24
030	MONTEFALCO	93	65	19	15	8	4	3	2	101	69
031	MONTELEONE DI SPOLETO	99	44	56	27	4	3	1	1	103	47
032	MONTE SANTA MARIA TIBERINA	35	24	7	4	2	1	2	1	37	25
033	MONTONE	29	16	8	4	9	4	1	1	38	20
034	NOCERA UMBRA	137	91	48	27	2	2	1	1	139	93
035	NORCIA	323	159	196	95	3	2	2	1	326	161
036	PACIANO	47	23	20	10	5	3	4	3	52	26
037	PANICALE	111	59	45	24	15	6	8	4	126	65
038	PASSIGNANO SUL TRASIMENO	55	41	5	4	4	3	2	1	59	44
039	PERUGIA	2.448	1.544	657	399	359	220	187	132	2.805	1.764
040	PIEGARO	69	43	13	8	3	3	3	3	72	46
041	PIETRALUNGA	72	42	25	13	3	1	2	1	75	43
042	POGGIODOMO	46	23	30	16	1	1	1	1	47	24
043	PRECI	95	42	59	26	1	1	1	1	96	43
044	SAN GIUSTINO	126	72	27	15	4	3	4	3	130	75
045	SANT'ANATOLIA DI NARCO	43	21	26	14	1	1	—	—	44	22
046	SCHEGGIA E PASCELUPPO	78	41	22	14	8	6	5	4	86	47
047	SCHEGGINO	31	17	19	9	2	1	2	1	33	18
048	SELLANO	87	48	53	33	1	1	1	1	88	49
049	SIGILLO	72	43	32	16	34	28	31	26	106	71
050	SPELLO	135	92	29	19	10	6	8	5	145	98
051	SPOLETO	680	420	223	144	71	45	43	33	751	465
052	TODI	301	183	79	46	41	24	16	10	342	207
053	TORGIANO	73	47	24	16	12	8	9	7	85	55
054	TREVI	135	92	48	32	10	6	6	5	145	98
055	TUORO SUL TRASIMENO	57	43	18	11	6	3	3	2	63	46
056	UMBERTIDE	286	175	80	44	30	18	19	14	316	193
057	VALFABBRICA	44	31	10	6	8	4	2	2	52	35
058	VALLO DI NERA	24	11	10	5	—	—	—	—	24	11
059	VALTOPINA	24	16	4	3	—	—	—	—	24	16
	TOTALE PROVINCIA	11.275	7.061	3.661	2.158	1.769	1.163	1.206	867	13.044	8.224

TAV. 3 - Popolazione residente per sesso e stato civile

Codice dei Comuni	COMUNI	MASCHI					FEMMINE				
		CELIBI	CONIUGATI	SEPARATI LEGALMENTE	VEDOVI	DIVORZIATI	NUBILI	CONIUGATE	SEPARATE LEGALMENTE	VEDOVE	DIVORZIATE
001	ASSISI	5.056	6.506	51	338	13	4.687	6.478	50	1.473	12
002	BASTIA	3.074	4.119	36	208	7	2.552	4.132	37	815	8
003	BETTONA	675	911	4	49	2	575	919	9	173	2
004	BEVAGNA	957	1.243	10	86	3	790	1.236	8	277	—
005	CAMPELLO SUL CLITUNNO	479	623	4	40	1	355	620	1	123	—
006	CANNARA	689	962	6	59	—	610	961	7	184	1
007	CASCIA	754	780	2	64	3	667	776	1	254	—
008	CASTEL RITALDI	466	619	1	30	1	341	615	6	109	—
009	CASTIGLIONE DEL LAGO	2.427	3.831	14	248	8	1.953	3.854	21	1.067	7
010	CERRETO DI SPOLETO	274	324	—	22	—	202	331	1	90	—
011	CITERNA	618	762	8	56	—	464	764	2	150	—
012	CITTA' DELLA PIEVE	1.174	1.818	13	130	5	955	1.838	10	526	2
013	CITTA' DI CASTELLO	8.102	9.849	59	525	18	6.719	9.898	60	2.391	22
014	COLLAZZONE	573	751	7	38	1	464	759	1	159	2
015	CORCIANO	2.261	3.115	36	140	9	1.826	3.131	29	563	13
016	COSTACCIARO	261	336	2	22	1	183	337	—	131	1
017	DERUTA	1.543	2.017	9	82	6	1.231	2.009	10	458	10
018	FOLIGNO	10.528	14.100	169	669	41	9.227	14.212	179	3.357	69
019	FOSSATO DI VICO	482	625	1	21	—	370	645	—	202	2
020	FRATTA TODINA	332	493	2	26	1	246	499	1	122	—
021	GIANO DELL'UMBRIA	667	883	3	34	2	473	878	2	186	2
022	GUALDO CATTANEO	1.207	1.698	2	120	2	948	1.705	6	317	3
023	GUALDO TADINO	2.593	3.881	32	215	5	2.153	3.919	28	1.031	6
024	GUBBIO	7.077	8.388	34	464	9	5.663	8.339	29	1.947	11
025	LISCIANO NICCONE	137	201	1	10	—	111	192	1	46	1
026	MAGIONE	2.215	3.128	15	164	4	1.791	3.151	12	738	6
027	MARSCIANO	3.177	4.205	17	259	2	2.597	4.222	21	1.019	8
028	MASSA MARTANA	829	1.027	2	61	2	579	1.023	6	255	1
029	MONTE CASTELLO DI VIBIO	325	509	3	24	—	247	505	—	122	—
030	MONTEFALCO	1.147	1.513	5	92	3	932	1.522	3	338	4
031	MONTELEONE DI SPOLETO	164	166	—	12	—	131	169	—	42	—
032	MONTE SANTA MARIA TIBERINA	332	364	1	27	—	222	356	1	81	—
033	MONTONE	328	405	4	30	—	261	402	—	102	—
034	NOCERA UMBRA	1.278	1.719	8	128	2	861	1.755	7	400	2
035	NORCIA	1.004	1.161	12	92	1	913	1.178	6	398	2
036	PACIANO	173	246	4	13	—	138	251	3	72	—
037	PANICALE	986	1.436	1	100	3	753	1.435	4	331	2
038	PASSIGNANO SUL TRASIMENO	882	1.237	8	85	3	699	1.255	7	336	3
039	PERUGIA	29.039	37.614	450	1.713	120	25.744	37.840	541	9.053	234
040	PIEGARO	754	1.027	6	58	6	639	1.041	2	234	3
041	PIETRALUNGA	585	645	4	41	1	397	632	3	171	—
042	POGGIODOMO	65	80	—	9	—	45	79	1	19	—
043	PRECI	230	286	1	20	—	155	298	—	132	1
044	SAN GIUSTINO	1.857	2.557	16	137	4	1.495	2.545	17	624	5
045	SANT'ANATOLIA DI NARCO	141	155	1	14	1	87	151	—	55	—
046	SCHEGGIA E PASCELUPO	337	441	1	29	—	247	447	1	177	1
047	SCHEGGINO	120	146	—	11	3	79	142	1	47	1
048	SELLANO	362	414	1	45	1	272	413	—	109	2
049	SIGILLO	478	620	1	48	—	379	628	1	185	2
050	SPELLO	1.537	2.075	18	118	3	1.348	2.078	16	402	7
051	SPOLETO	7.488	10.107	91	478	28	6.559	10.205	93	2.275	36
052	TODI	3.519	4.609	18	285	9	2.887	4.652	19	1.072	8
053	TORGIANO	953	1.288	7	64	2	829	1.301	3	275	2
054	TREVI	1.475	1.892	15	86	3	1.269	1.900	8	445	1
055	TUORO SUL TRASIMENO	634	995	3	66	1	503	1.020	8	275	7
056	UMBERTIDE	2.815	3.886	15	209	13	2.217	3.947	17	1.052	12
057	VALFABBRICA	733	933	4	44	—	568	942	4	180	2
058	VALLO DI NERA	101	127	2	17	—	76	131	—	47	2
059	VALTOPINA	313	374	2	37	—	220	378	1	85	—
	TOTALE PROVINCIA	118.782	156.222	1.242	8.312	353	99.904	157.041	1.305	37.299	528

TAV. 4 - Popolazione residente

A —

Codice dei Comuni	COMUNI	CLASSI QUINQUENNALI DI ETÀ (anni)										
		Meno di 5	5 - 9	10 - 14	15 - 19	20 - 24	25 - 29	30 - 34	35 - 39	40 - 44	45 - 49	50 - 54
001	ASSISI	1.416	1.482	1.544	1.716	1.671	1.550	1.672	1.563	1.641	1.779	1.790
002	BASTIA	986	1.041	1.095	1.080	1.033	1.023	1.161	1.035	1.136	1.006	1.043
003	BETTONA	177	190	234	207	253	228	217	218	195	227	237
004	BEVAGNA	234	263	315	363	335	284	280	253	290	273	349
005	CAMPELLO SUL CLITUNNO	123	131	149	182	143	134	172	133	146	153	158
006	CANNARA	206	226	219	247	262	247	230	216	224	243	266
007	CASCIA	154	182	224	270	287	201	181	129	161	164	226
008	CASTEL RITALDI	132	140	131	142	149	144	165	119	120	138	161
009	CASTIGLIONE DEL LAGO	655	704	760	808	810	887	878	716	866	864	990
010	CERRETO DI SPOLETO	50	74	85	105	70	70	49	58	76	80	89
011	CITERNA	156	159	195	220	209	173	215	147	217	214	184
012	CITTA' DELLA PIEVE	309	336	313	368	395	453	413	313	429	431	480
013	CITTA' DI CASTELLO	2.148	2.535	2.477	2.756	2.621	2.613	2.755	2.164	2.493	2.526	2.686
014	COLLAZZONE	158	171	171	186	207	189	161	160	177	184	194
015	CORCIANO	720	804	773	794	636	811	981	800	823	710	718
016	COSTACCIARO	56	63	61	93	84	66	71	66	76	92	89
017	DERUTA	396	518	470	488	547	546	552	484	481	457	545
018	FOLIGNO	2.778	3.429	3.453	3.745	3.460	3.422	3.659	3.275	3.459	3.212	3.672
019	FOSSATO DI VICO	140	148	137	151	155	134	177	137	144	126	166
020	FRATTA TODINA	68	105	117	130	97	76	97	107	122	122	121
021	GIANO DELL'UMBRIA	159	202	213	240	218	199	205	175	185	203	253
022	GUALDO CATTANEO	321	346	384	464	434	410	347	303	386	397	469
023	GUALDO TADINO	722	855	847	919	923	853	948	843	890	899	958
024	GUBBIO	1.701	2.082	2.269	2.402	2.230	2.040	2.113	2.041	2.224	2.237	2.217
025	LISCIANO NICCONE	35	30	38	45	52	52	44	25	47	55	66
026	MAGIONE	561	749	764	745	716	728	793	661	791	795	798
027	MARSCIANO	846	927	993	1.131	1.113	1.004	1.016	821	1.051	1.058	1.144
028	MASSA MARTANA	163	207	258	300	244	239	203	182	250	234	278
029	MONTE CASTELLO DI VIBIO	75	78	113	103	109	90	105	83	105	107	160
030	MONTEFALCO	290	367	336	411	376	321	341	335	361	340	408
031	MONTELEONE DI SPOLETO	42	29	46	65	67	44	33	30	35	38	60
032	MONTE SANTA MARIA TIBERINA	62	84	84	120	119	85	72	66	76	87	124
033	MONTONE	76	78	92	112	108	104	95	79	99	113	114
034	NOCERA UMBRA	265	363	366	357	373	366	400	340	377	388	457
035	NORCIA	239	275	287	345	337	303	297	226	236	241	298
036	PACIANO	46	44	40	57	75	61	67	41	49	59	74
037	PANICALE	225	306	325	329	321	309	381	283	324	329	390
038	PASSIGNANO SUL TRASIMENO	236	313	283	294	274	263	332	273	322	292	308
039	PERUGIA	7.370	9.154	9.864	10.322	9.668	9.347	10.375	9.466	10.652	9.851	9.720
040	PIEGARO	198	224	258	260	291	244	235	193	212	249	291
041	PIETRALUNGA	111	116	151	189	187	156	143	118	174	192	201
042	POGGIODOMO	9	14	12	15	20	8	22	13	8	14	28
043	PRECI	38	41	61	59	83	61	59	32	40	47	76
044	SAN GIUSTINO	521	602	595	625	571	618	692	577	692	650	609
045	SANT'ANATOLIA DI NARCO	28	20	34	43	44	38	29	24	41	32	39
046	SCHEGGIA E PASCELUPU	85	100	93	104	95	90	101	77	99	92	119
047	SCHEGGINO	21	26	41	31	25	29	19	30	40	35	39
048	SELLANO	58	60	99	112	125	103	78	50	85	102	111
049	SIGILLO	140	132	131	175	156	147	144	121	146	178	159
050	SPELLO	402	541	533	548	491	454	518	532	522	480	513
051	SPOLETO	1.839	2.250	2.558	2.563	2.373	2.376	2.704	2.424	2.499	2.410	2.792
052	TODI	838	955	1.081	1.257	1.116	1.004	993	913	1.145	1.189	1.298
053	TORGIANO	270	317	335	323	352	307	366	313	315	285	327
054	TREVI	351	466	486	501	497	423	513	429	471	436	489
055	TUORO SUL TRASIMENO	190	190	195	209	221	190	251	177	238	195	256
056	UMBERTIDE	776	869	834	932	940	931	1.005	774	956	989	1.064
057	VALFABBRICA	189	233	248	274	244	214	242	203	225	243	217
058	VALLO DI NERA	22	31	18	35	24	23	27	28	24	26	36
059	VALTOPINA	71	96	100	94	86	82	105	75	85	91	108
	TOTALE PROVINCIA	30.653	36.473	38.388	41.161	39.122	37.567	40.499	35.469	39.753	38.659	41.232

per sesso e classe di età

TOTALE

TOTALE						PARTICOLARI CLASSI DI ETÀ' (anni)									Codice dei Comuni
55 - 59	60 - 64	65 - 69	70 - 74	75 e più	TOTALE	Meno di 3	3 - 5	6 - 10	11 - 13	14 - 17	18	19 - 20	21 - 24		
1.787	1.284	1.316	1.109	1.344	24.664	818	907	1.452	951	1.332	347	729	1.293	001	
927	642	672	516	592	14.988	565	616	1.104	611	875	226	418	820	002	
253	194	180	158	151	3.319	103	107	210	133	166	46	90	206	003	
380	248	284	212	247	4.610	142	133	281	196	287	63	152	256	004	
162	122	118	105	115	2.246	68	82	145	81	137	39	66	110	005	
261	170	157	139	166	3.479	114	128	238	135	193	47	91	214	006	
286	177	223	215	221	3.301	96	86	195	140	191	55	125	229	007	
179	126	145	96	101	2.188	81	84	137	73	110	30	63	116	008	
975	789	945	761	1.022	13.430	374	432	712	448	636	167	305	663	009	
109	67	80	81	101	1.244	27	35	75	58	81	20	33	55	010	
173	123	142	144	153	2.824	91	96	168	103	176	48	96	161	011	
529	398	424	389	491	6.471	194	185	328	176	289	67	169	313	012	
2.748	1.767	1.976	1.529	1.849	37.643	1.227	1.447	2.493	1.480	2.216	528	1.060	2.086	013	
208	145	160	128	156	2.755	100	98	170	97	149	37	84	158	014	
732	472	493	383	473	11.123	417	437	842	461	633	150	267	520	015	
114	76	93	86	88	1.274	34	31	60	36	70	25	40	61	016	
547	392	365	300	287	7.375	236	253	524	274	399	98	192	443	017	
4.035	2.930	2.949	2.211	2.862	52.551	1.572	1.874	3.441	2.049	2.992	739	1.454	2.744	018	
148	107	155	148	175	2.348	74	103	134	90	117	31	61	121	019	
141	94	107	109	109	1.722	35	58	102	71	105	21	41	84	020	
262	156	159	124	177	3.130	95	98	205	135	185	49	96	169	021	
510	326	313	275	323	6.008	198	188	350	228	379	86	185	335	022	
1.075	747	833	712	839	13.863	414	464	870	502	732	185	387	712	023	
2.174	1.498	1.702	1.367	1.664	31.961	972	1.119	2.137	1.371	1.920	480	939	1.746	024	
61	44	34	26	46	700	21	23	27	21	38	8	20	42	025	
821	547	603	543	609	11.224	315	381	752	490	617	126	287	567	026	
1.123	821	868	707	904	15.527	481	525	975	587	858	227	469	888	027	
328	188	228	202	281	3.785	95	107	223	156	223	53	129	186	028	
149	112	108	94	144	1.735	38	48	93	65	85	16	43	90	029	
440	299	347	233	354	5.559	166	194	364	190	316	92	151	307	030	
47	36	44	21	47	684	30	18	29	28	52	5	32	55	031	
113	63	62	66	101	1.384	37	35	87	56	87	19	54	94	032	
130	81	100	77	74	1.532	44	45	84	54	84	23	42	90	033	
503	363	418	368	456	6.160	157	175	354	215	307	58	153	305	034	
363	282	349	303	386	4.767	136	155	279	175	242	72	155	269	035	
62	45	67	51	62	900	25	33	36	25	49	10	19	65	036	
385	264	297	264	319	5.051	136	158	312	183	255	74	137	251	037	
339	244	280	193	269	4.515	132	160	316	165	236	61	117	213	038	
9.742	6.879	7.170	5.852	6.916	142.348	4.181	4.820	9.521	5.978	8.221	1.968	4.017	7.672	039	
289	217	219	167	223	3.770	105	135	231	165	211	45	121	218	040	
203	120	155	119	144	2.479	58	76	113	88	162	32	78	147	041	
41	21	18	20	35	298	4	9	12	9	6	4	9	17	042	
87	83	92	109	155	1.123	23	20	53	33	43	17	23	70	043	
679	439	511	400	476	9.257	299	364	572	371	476	127	251	454	044	
46	42	43	40	62	605	15	15	27	15	35	7	21	34	045	
126	99	115	124	162	1.681	48	51	106	52	81	22	46	71	046	
39	36	48	36	55	550	11	14	29	25	29	5	11	20	047	
150	86	126	117	157	1.619	34	34	65	53	98	21	46	103	048	
162	120	154	120	157	2.342	71	90	133	86	126	35	69	124	049	
524	396	408	310	430	7.602	228	268	545	323	454	102	195	400	050	
2.852	2.083	2.046	1.651	1.940	37.360	1.094	1.160	2.361	1.533	2.043	482	1.036	1.874	051	
1.341	906	1.052	861	1.129	17.078	483	554	968	643	1.012	218	479	890	052	
331	231	239	209	204	4.724	149	199	314	194	269	68	123	281	053	
546	397	387	321	381	7.094	206	236	465	281	432	95	197	389	054	
277	216	236	215	256	3.512	99	130	185	110	178	49	86	168	055	
1.080	785	763	618	867	14.183	473	460	863	514	723	197	365	756	056	
262	176	177	127	136	3.410	102	134	224	162	221	50	105	190	057	
38	31	45	41	54	503	16	12	30	6	28	8	9	21	058	
109	80	87	56	85	1.410	34	54	99	61	83	19	21	76	059	
42.503	29.882	31.887	25.958	31.782	580.988	17.593	19.953	37.220	23.011	32.750	7.999	16.259	31.012		

segue TAV. 4 — Popolazione residente

B —

Codice dei Comuni	COMUNI	CLASSI QUINQUENNALI DI ETÀ (anni)										
		Meno di 5	5 - 9	10 - 14	15 - 19	20 - 24	25 - 29	30 - 34	35 - 39	40 - 44	45 - 49	50 - 54
001	ASSISI	755	753	774	860	873	790	854	731	792	839	881
002	BASTIA	504	525	588	549	523	490	581	504	565	515	508
003	BETTONA	87	90	122	93	134	124	101	113	113	106	104
004	BEVAGNA	131	139	159	195	164	155	149	128	136	133	174
005	CAMPELLO SUL CLITUNNO	67	65	86	100	62	68	100	71	75	74	77
006	CANNARA	106	115	103	108	133	129	117	121	102	110	133
007	CASCIA	84	93	110	119	156	128	93	67	76	74	98
008	CASTEL RITALDI	69	79	67	71	81	72	81	69	61	58	91
009	CASTIGLIONE DEL LAGO	329	356	401	399	428	459	464	339	432	417	488
010	CERRETO DI SPOLETO	26	30	55	54	37	43	22	27	35	42	45
011	CITERNA	84	82	106	114	108	85	120	77	102	117	100
012	CITTA' DELLA PIEVE	157	174	173	184	192	231	226	154	204	233	222
013	CITTA' DI CASTELLO	1.138	1.290	1.301	1.431	1.290	1.308	1.446	1.133	1.211	1.266	1.305
014	COLLAZZONE	67	90	93	96	89	89	87	92	89	94	107
015	CORCIANO	391	417	415	393	306	391	463	416	433	381	364
016	COSTACCIARO	27	36	36	48	43	41	33	33	38	46	42
017	DERUTA	217	262	233	243	284	287	265	262	254	222	255
018	FOLIGNO	1.421	1.798	1.764	1.915	1.742	1.773	1.813	1.603	1.687	1.508	1.691
019	FOSSATO DI VICO	72	87	68	79	65	72	100	67	72	60	89
020	FRATTA TODINA	31	54	74	72	45	40	46	47	61	64	62
021	GIANO DELL'UMBRIA	95	107	120	114	114	102	103	103	82	100	131
022	GUALDO CATTANEO	164	173	187	230	215	224	192	148	193	194	239
023	GUALDO TADINO	365	432	407	465	469	449	481	429	435	442	440
024	GUBBIO	882	1.096	1.139	1.195	1.134	1.088	1.109	1.048	1.163	1.142	1.118
025	LISCIANO NICCONE	16	17	20	16	21	27	28	14	23	29	37
026	MAGIONE	288	394	373	363	374	378	394	326	402	412	395
027	MARCIANO	432	480	496	578	554	499	536	422	508	551	563
028	MASSA MARTANA	91	95	136	166	142	131	104	97	117	123	140
029	MONTE CASTELLO DI VIBIO	33	30	60	58	63	45	50	43	54	61	79
030	MONTEFALCO	166	168	166	207	198	169	157	180	185	169	216
031	MONTELEONE DI SPOLETO	22	18	25	35	38	25	17	11	20	15	25
032	MONTE SANTA MARIA TIBERINA	34	45	43	62	62	48	36	40	37	48	67
033	MONTONE	31	38	50	60	48	54	56	43	58	52	61
034	NOCERA UMBRA	145	196	177	200	202	197	205	194	188	194	229
035	NORCIA	135	134	128	170	184	167	153	119	108	109	151
036	PACIANO	24	26	22	27	40	26	36	25	26	20	36
037	PANICALE	122	158	170	170	171	150	183	156	161	170	198
038	PASSIGNANO SUL TRASIMENO	109	165	158	172	131	123	175	122	173	150	137
039	PERUGIA	3.786	4.742	5.075	5.284	4.961	4.674	5.073	4.637	5.169	4.815	4.781
040	PIEGARO	97	108	131	127	156	124	114	90	110	111	148
041	PIETRALUNGA	58	61	85	92	95	88	85	71	83	101	109
042	POGGIODOMO	3	6	6	4	12	5	13	9	3	7	15
043	PRECI	21	20	34	30	55	33	36	19	18	22	32
044	SAN GIUSTINO	266	325	279	322	261	319	360	288	357	358	298
045	SANT'ANATOLIA DI NARCO	15	12	18	20	25	25	14	16	23	17	21
046	SCHEGGIA E PASCELUPO	42	46	51	52	53	50	49	42	54	32	61
047	SCHEGGINO	11	12	22	15	17	18	12	10	24	21	16
048	SELLANO	27	31	45	58	68	57	43	29	42	49	64
049	SIGILLO	75	59	76	92	76	81	72	69	71	89	73
050	SPELLO	214	271	279	283	257	218	256	265	254	256	254
051	SPOLETO	932	1.145	1.324	1.325	1.200	1.191	1.381	1.193	1.216	1.175	1.354
052	TODI	435	493	552	619	591	516	499	447	570	562	650
053	TORGIANO	131	157	160	177	163	156	173	172	154	147	163
054	TREVI	194	248	246	253	255	210	257	212	216	232	241
055	TUORO SUL TRASIMENO	100	104	101	104	110	95	123	88	124	87	126
056	UMBERTIDE	392	468	414	486	449	478	513	405	479	482	519
057	VALFABBRICA	88	122	123	134	132	115	127	98	110	129	106
058	VALLO DI NERA	9	18	8	15	13	12	15	12	13	14	21
059	VALTOPINA	39	51	51	45	49	39	57	42	42	45	58
	TOTALE PROVINCIA	15.852	18.806	19.685	20.948	19.913	19.181	20.448	17.788	19.603	19.091	20.208

per sesso e classe di età

MASCHI

						PARTICOLARI CLASSI DI ETÀ (anni)									Codice dei Comuni
55 - 59	60 - 64	65 - 69	70 - 74	75 e più	TOTALE	Meno di 3	3 - 5	6 - 10	11 - 13	14 - 17	18	19 - 20	21 - 24		
840	626	607	490	499	11.964	441	472	734	475	666	174	385	668	001	
470	326	326	226	244	7.444	292	299	583	334	453	110	202	416	002	
127	100	92	68	67	1.641	53	54	97	66	81	22	48	105	003	
183	108	147	95	103	2.299	80	71	154	94	147	41	82	119	004	
90	52	58	53	49	1.147	33	47	80	44	77	21	30	48	005	
142	80	72	74	71	1.716	55	70	118	61	84	19	46	112	006	
134	82	103	101	85	1.603	52	48	94	76	80	29	57	126	007	
89	66	74	41	48	1.117	41	44	78	37	53	15	34	65	008	
457	366	432	354	407	6.528	189	210	368	239	313	83	175	336	009	
54	38	30	34	48	620	16	16	34	37	2	11	18	28	010	
94	52	70	65	68	1.444	45	56	90	59	84	22	57	81	011	
260	181	196	166	187	3.140	104	86	174	95	154	34	82	151	012	
1.301	851	876	691	715	18.553	634	771	1.292	743	1.167	279	539	1.025	013	
107	69	80	65	56	1.370	45	45	93	46	86	15	36	69	014	
343	241	230	174	203	5.561	229	232	436	239	344	69	131	242	015	
57	42	37	33	30	622	18	14	34	20	46	7	21	30	016	
279	182	181	123	108	3.657	137	129	259	132	208	49	95	230	017	
1.943	1.382	1.435	999	1.033	25.507	807	976	1.784	1.043	1.543	388	721	1.378	018	
65	53	54	65	61	1.129	39	53	80	45	59	13	33	49	019	
66	48	54	49	41	854	18	27	52	42	65	12	22	38	020	
136	81	66	61	74	1.589	58	57	109	75	96	19	48	88	021	
263	162	147	142	156	3.029	104	95	169	113	193	42	88	165	022	
498	369	402	310	333	6.726	217	220	436	250	360	92	197	366	023	
1.091	736	812	593	626	15.972	488	588	1.132	676	961	233	486	882	024	
28	21	19	11	22	349	9	11	17	12	14	2	9	16	025	
425	256	274	227	245	5.526	161	187	407	241	298	58	139	301	026	
556	408	404	318	355	7.660	241	280	495	304	422	119	232	447	027	
166	92	106	96	119	1.921	59	51	105	83	129	30	61	112	028	
78	49	55	47	56	861	14	22	41	34	46	10	24	53	029	
210	145	174	116	134	2.760	102	97	162	103	164	35	81	161	030	
26	21	17	11	16	342	15	10	19	16	24	4	20	30	031	
65	32	29	39	37	724	19	21	45	29	44	9	29	50	032	
65	39	43	41	28	767	19	19	44	28	45	12	20	40	033	
250	176	199	170	213	3.135	90	95	179	104	168	36	83	165	034	
154	127	157	128	146	2.270	77	84	139	75	109	33	87	147	035	
32	22	30	17	27	436	14	16	22	15	27	3	7	35	036	
185	124	149	119	140	2.526	77	85	154	97	128	41	73	136	037	
167	117	130	90	96	2.215	59	84	162	95	135	33	67	100	038	
4.527	3.176	3.261	2.476	2.499	68.936	2.157	2.462	4.943	3.060	4.277	955	2.088	3.906	039	
149	101	111	87	87	1.851	50	73	110	79	102	19	71	115	040	
103	62	66	54	63	1.276	29	43	61	47	83	12	42	74	041	
17	13	12	11	18	154	2	3	5	5	1	—	6	9	042	
40	36	42	39	60	537	12	11	28	19	21	6	17	46	043	
328	202	230	194	184	4.571	157	189	296	184	232	66	124	205	044	
21	13	20	23	29	312	8	8	15	6	19	2	14	18	045	
62	49	46	57	62	808	23	24	51	31	38	11	24	42	046	
22	15	23	16	26	280	6	9	13	12	13	3	8	13	047	
74	45	57	57	77	823	15	17	31	26	46	13	26	55	048	
78	56	68	53	59	1.147	43	41	62	49	76	14	36	57	049	
255	190	176	159	164	3.751	127	134	273	178	237	53	88	214	050	
1.324	997	971	740	724	18.192	565	580	1.205	795	1.054	248	543	936	051	
680	437	490	405	494	8.440	263	275	490	331	516	117	226	472	052	
159	125	106	105	66	2.314	73	98	146	100	148	35	59	129	053	
260	190	172	144	141	3.471	111	134	239	140	223	45	108	196	054	
126	101	112	94	104	1.699	54	71	96	58	93	22	42	83	055	
532	386	332	270	333	6.938	238	232	467	258	378	96	188	352	056	
134	85	94	62	55	1.714	42	66	119	83	110	28	43	108	057	
19	11	23	21	23	247	8	5	15	5	12	2	3	13	058	
55	35	51	27	40	726	18	32	52	28	39	10	11	45	059	
20.461	14.247	14.830	11.596	12.254	284.911	9.152	10.249	19.188	11.771	16.833	3.981	8.332	15.698		

segue TAV. 4 — Popolazione residente

C —

Codice dei Comuni	COMUNI	CLASSI QUINQUENNALI DI ETÀ (anni)										
		Meno di 5	5 - 9	10 - 14	15 - 19	20 - 24	25 - 29	30 - 34	35 - 39	40 - 44	45 - 49	50 - 54
001	ASSISI	661	729	770	856	798	760	818	832	849	940	909
002	BASTIA	482	516	507	531	510	533	580	531	571	491	535
003	BETTONA	90	100	112	114	119	104	116	105	82	121	133
004	BEVAGNA	103	124	156	168	171	129	131	125	154	140	175
005	CAMPELLO SUL CLITUNNO	56	66	63	82	81	66	72	62	71	79	81
006	CANNARA	100	111	116	139	129	118	113	95	122	133	133
007	CASCIA	70	89	114	151	131	73	88	62	85	90	128
008	CASTEL RITALDI	63	61	64	71	68	72	84	50	59	80	70
009	CASTIGLIONE DEL LAGO	326	348	359	409	382	428	414	377	434	447	502
010	CERRETO DI SPOLETO	24	44	30	51	33	27	27	31	41	38	44
011	CITERNA	72	77	89	106	101	88	95	70	115	97	84
012	CITTA' DELLA PIEVE	152	162	140	184	203	222	187	159	225	198	258
013	CITTA' DI CASTELLO	1.010	1.245	1.176	1.325	1.331	1.305	1.309	1.031	1.282	1.260	1.381
014	COLLAZZONE	91	81	78	90	118	100	74	68	88	90	87
015	CORCIANO	329	387	358	401	330	420	518	384	390	329	354
016	COSTACCIARO	29	27	25	45	41	25	38	33	38	46	47
017	DERUTA	179	256	237	245	263	259	287	222	227	235	290
018	FOLIGNO	1.357	1.631	1.689	1.830	1.718	1.649	1.846	1.672	1.772	1.704	1.981
019	FOSSATO DI VICO	68	61	69	72	90	62	77	70	72	66	77
020	FRATTA TODINA	37	51	43	58	52	36	51	60	61	58	59
021	GIANO DELL'UMBRIA	64	95	93	126	104	97	102	72	103	103	122
022	GUALDO CATTANEO	157	173	197	234	219	186	155	155	193	203	230
023	GUALDO TADINO	357	423	440	454	454	404	467	414	455	457	518
024	GUBBIO	819	986	1.130	1.207	1.096	952	1.004	993	1.061	1.095	1.099
025	LISCIANO NICCONI	19	13	18	29	31	25	16	11	24	26	29
026	MAGIONE	273	355	391	382	342	350	399	335	389	383	403
027	MARSCIANO	414	447	497	553	559	505	480	399	543	507	581
028	MASSA MARTANA	72	112	122	134	102	108	99	85	133	111	138
029	MONTE CASTELLO DI VIBIO	42	48	53	45	46	45	55	40	51	46	81
030	MONTEFALCO	124	199	170	204	178	152	184	155	176	171	192
031	MONTELEONE DI SPOLETO	20	11	21	30	29	19	16	19	15	23	35
032	MONTE SANTA MARIA TIBERINA	28	39	41	58	57	37	36	26	39	39	57
033	MONTONE	45	40	42	52	60	50	39	36	41	61	53
034	NOCERA UMBRA	120	167	189	157	171	169	195	146	189	194	228
035	NORCIA	104	141	159	175	153	136	144	107	128	132	147
036	PACIANO	22	18	18	30	35	35	31	16	23	39	38
037	PANICALE	103	148	155	159	150	159	198	127	163	159	192
038	PASSIGNANO SUL TRASIMENO	127	148	125	122	143	140	157	151	149	142	171
039	PERUGIA	3.584	4.412	4.789	5.038	4.707	4.673	5.302	4.829	5.483	5.036	4.939
040	PIEGARO	101	116	127	133	135	120	121	103	102	138	143
041	PIETRALUNGA	53	55	66	97	92	68	58	47	91	91	92
042	POGGIODOMO	6	8	6	11	8	3	9	4	5	7	13
043	PRECI	17	21	27	29	28	28	23	13	22	25	44
044	SAN GIUSTINO	255	277	316	303	310	299	332	289	335	292	311
045	SANT'ANATOLIA DI NARCO	13	8	16	23	19	13	15	8	18	15	18
046	SCHEGGIA E PASCELUPU	43	54	42	52	42	40	52	35	45	60	58
047	SCHEGGINO	10	14	19	16	8	11	7	20	16	14	23
048	SELLANO	31	29	54	54	57	46	35	21	43	53	47
049	SIGILLO	65	73	55	83	80	66	72	52	75	89	86
050	SPELLO	188	270	254	265	234	236	262	267	268	224	259
051	SPOLETO	907	1.105	1.234	1.238	1.173	1.185	1.323	1.231	1.283	1.235	1.438
052	TODI	403	462	529	638	525	488	494	466	575	627	648
053	TORGIANO	139	160	175	146	189	151	193	141	161	138	164
054	TREVI	157	218	240	248	242	213	256	217	255	204	248
055	TUORO SUL TRASIMENO	90	86	94	105	111	95	128	89	114	108	130
056	UMBERTIDE	384	401	420	446	491	453	492	369	477	507	545
057	VALFABBRICA	101	111	125	140	112	99	115	105	115	114	111
058	VALLO DI NERA	13	13	10	20	11	11	12	16	11	12	15
059	VALTOPINA	32	45	49	49	37	43	48	33	43	46	50
	TOTALE PROVINCIA	14.801	17.667	18.703	20.213	19.209	18.386	20.051	17.681	20.150	19.568	21.024

per sesso e classe di età

FEMMINE

						PARTICOLARI CLASSI DI ETÀ (anni)									Codice dei Comuni
55 - 59	60 - 64	65 - 69	70 - 74	75 e più	TOTALE	Meno di 3	3 - 5	6 - 10	11 - 13	14 - 17	18	19 - 20	21 - 24		
947	658	709	619	845	12.700	377	435	718	476	666	173	344	625	001	
457	316	346	290	348	7.544	273	317	521	277	422	116	216	404	002	
126	94	88	90	84	1.678	50	53	113	67	85	24	42	101	003	
197	140	137	117	144	2.311	62	62	127	102	140	22	70	137	004	
72	70	60	52	66	1.099	35	35	65	37	60	18	36	62	005	
119	90	85	65	95	1.763	59	58	120	74	109	28	45	102	006	
152	95	120	114	136	1.698	44	38	101	64	111	26	68	103	007	
90	60	71	55	53	1.071	40	40	59	36	57	15	29	51	008	
518	423	513	407	615	6.902	185	222	344	209	323	84	130	327	009	
55	29	50	47	53	624	11	19	41	21	39	9	15	27	010	
79	71	72	79	85	1.380	46	40	78	44	92	26	39	80	011	
269	217	228	223	304	3.331	90	99	154	81	135	33	87	162	012	
1.447	916	1.100	838	1.134	19.090	593	676	1.201	737	1.049	249	521	1.061	013	
101	76	80	63	100	1.385	55	53	77	51	63	22	48	89	014	
389	231	263	209	270	5.562	188	205	406	222	289	81	136	278	015	
57	34	56	53	58	652	16	17	26	16	24	18	19	31	016	
268	210	184	177	179	3.718	99	124	265	142	191	49	97	213	017	
2.092	1.548	1.514	1.212	1.829	27.044	765	898	1.657	1.006	1.449	351	733	1.366	018	
83	54	101	83	114	1.219	35	50	54	45	58	18	28	72	019	
75	46	53	60	68	868	17	31	50	29	40	9	19	46	020	
126	75	93	63	103	1.541	37	41	96	60	89	30	48	81	021	
247	164	166	133	167	2.979	94	93	181	115	186	44	97	170	022	
577	378	431	402	506	7.137	197	244	434	252	372	93	190	346	023	
1.083	762	890	774	1.038	15.989	484	531	1.005	695	959	247	453	864	024	
33	23	15	15	24	351	12	12	10	9	24	6	11	26	025	
396	291	329	316	364	5.698	154	194	345	249	319	68	148	266	026	
567	413	464	389	549	7.867	240	245	480	283	436	108	237	441	027	
162	96	122	106	162	1.864	36	56	118	73	94	23	68	74	028	
71	63	53	47	88	874	24	26	52	31	39	6	19	37	029	
230	154	173	117	220	2.799	64	97	202	87	152	57	70	146	030	
21	15	27	10	31	342	15	8	10	12	28	1	12	25	031	
48	31	33	27	64	660	18	14	42	27	43	10	25	44	032	
65	42	57	36	46	765	25	26	40	26	39	11	22	50	033	
253	187	219	198	243	3.025	67	80	175	111	139	22	70	140	034	
209	155	192	175	240	2.497	59	71	140	100	133	39	68	122	035	
30	23	37	34	35	464	11	17	14	10	22	7	12	30	036	
200	140	148	145	179	2.525	59	73	158	86	127	33	64	115	037	
172	127	150	103	173	2.300	73	76	154	70	101	28	50	113	038	
5.215	3.703	3.909	3.376	4.417	73.412	2.024	2.358	4.578	2.918	3.944	1.013	1.929	3.766	039	
140	116	108	80	136	1.919	55	62	121	86	109	26	50	103	040	
100	58	89	65	81	1.203	29	33	52	41	79	20	36	73	041	
24	8	6	9	17	144	2	6	7	4	5	4	3	8	042	
47	47	50	70	95	586	11	9	25	14	22	11	6	24	043	
351	237	281	206	292	4.686	142	175	276	187	244	61	127	249	044	
25	29	23	17	33	293	7	7	12	9	16	5	7	16	045	
64	50	69	67	100	873	25	27	55	21	43	11	22	29	046	
17	21	25	20	29	270	5	5	16	13	16	2	3	7	047	
76	41	69	60	80	796	19	17	34	27	52	8	20	48	048	
84	64	86	67	98	1.195	28	49	71	37	50	21	33	67	049	
269	206	232	151	266	3.851	101	134	272	145	217	49	107	186	050	
1.528	1.086	1.075	911	1.216	19.168	529	580	1.156	738	989	234	493	938	051	
661	469	562	456	635	8.638	220	279	478	312	496	101	253	418	052	
172	106	133	104	138	2.410	76	101	168	94	121	33	64	152	053	
286	207	215	177	240	3.623	95	102	226	141	209	50	89	193	054	
151	115	124	121	152	1.813	45	59	89	52	85	27	44	85	055	
548	399	431	348	534	7.245	235	228	396	256	345	101	177	404	056	
128	91	83	65	81	1.696	60	68	105	79	111	22	62	82	057	
19	20	22	20	31	256	8	7	15	1	16	6	6	8	058	
54	45	36	29	45	684	16	22	47	33	44	9	10	31	059	
22.042	15.635	17.057	14.362	19.528	296.077	8.441	9.704	18.032	11.240	15.917	4.018	7.927	15.314		

TAV. 5 - Popolazione residente in età da 6 anni in poi

Codice dei Comuni	COMUNI	FORNITI DI TITOLO DI STUDIO							
		LAUREA		DIPLOMA		LICENZA MEDIA INFERIORE		LICENZA ELEMENTARE	
		MF	M	MF	M	MF	M	MF	M
001	ASSISI	713	396	3.316	1.669	4.325	2.466	8.739	4.255
002	BASTIA	245	132	1.577	793	2.859	1.673	5.556	2.762
003	BETTONA	54	32	242	134	657	369	1.134	585
004	BEVAGNA	76	45	418	212	1.089	638	1.396	720
005	CAMPELLO SUL CLITUNNO	38	24	217	112	496	284	749	405
006	CANNARA	48	28	351	202	672	356	1.322	661
007	CASCIA	63	44	198	106	725	382	1.132	560
008	CASTEL RITALDI	26	18	161	76	440	260	737	401
009	CASTIGLIONE DEL LAGO	184	121	1.311	714	2.263	1.357	4.865	2.508
010	CERRETO DI SPOLETO	12	8	80	33	228	134	472	273
011	CITERNA	28	11	297	180	567	306	1.060	552
012	CITTA' DELLA PIEVE	93	64	561	284	1.114	643	2.417	1.228
013	CITTA' DI CASTELLO	944	521	5.044	2.760	7.864	4.226	13.008	6.291
014	COLLAZZONE	42	30	236	96	496	294	973	520
015	CORCIANO	235	134	1.288	643	2.231	1.259	4.105	2.061
016	COSTACCIARO	4	4	94	56	224	125	510	255
017	DERUTA	96	61	734	375	1.440	822	2.839	1.424
018	FOLIGNO	1.740	940	8.197	4.336	10.816	6.117	18.444	8.617
019	FOSSATO DI VICO	27	16	186	98	471	265	864	421
020	FRATTA TODINA	21	16	164	85	260	149	621	333
021	GIANO DELL'UMBRIA	36	19	426	245	505	274	1.026	567
022	GUALDO CATTANEO	56	37	430	233	1.184	656	1.988	1.059
023	GUALDO TADINO	272	170	1.776	1.031	2.275	1.226	5.074	2.515
024	GUBBIO	627	356	3.528	1.847	5.794	3.236	10.862	5.543
025	LISCIANO NICCONE	8	7	61	26	134	63	220	131
026	MAGIONE	130	90	799	435	2.427	1.344	4.419	2.228
027	MARSCIANO	262	156	1.364	701	2.943	1.650	5.731	2.925
028	MASSA MARTANA	44	30	351	201	639	373	1.357	736
029	MONTE CASTELLO DI VIBIO	19	10	85	48	327	189	580	318
030	MONTEFALCO	69	48	391	214	1.117	623	1.887	1.044
031	MONTELEONE DI SPOLETO	3	2	36	21	168	93	298	149
032	MONTE SANTA MARIA TIBERINA	13	11	135	78	264	145	442	252
033	MONTONE	29	15	114	57	288	167	500	279
034	NOCERA UMBRA	94	55	475	248	1.124	686	2.338	1.205
035	NORCIA	96	61	404	204	1.010	529	1.626	743
036	PACIANO	16	13	83	51	188	94	272	139
037	PANICALE	68	37	431	235	934	513	1.945	1.047
038	PASSIGNANO SUL TRASIMENO	70	44	379	204	1.004	567	1.580	803
039	PERUGIA	7.473	4.351	21.935	10.911	28.245	15.321	49.920	23.197
040	PIEGARO	35	22	220	119	773	428	1.350	693
041	PIETRALUNGA	24	18	166	83	574	322	747	442
042	POGGIODOMO	5	3	16	10	51	29	134	73
043	PRECI	11	9	91	60	174	92	352	177
044	SAN GIUSTINO	120	69	826	434	1.942	1.072	3.683	1.790
045	SANT'ANATOLIA DI NARCO	6	6	41	23	105	63	231	126
046	SCHEGGIA E PASCELUPPO	7	6	153	101	239	132	607	316
047	SCHEGGINO	5	4	45	21	101	62	193	109
048	SELLANO	7	4	94	42	298	175	732	396
049	SIGILLO	27	19	217	117	444	251	824	415
050	SPELLO	122	56	937	536	1.640	964	2.520	1.204
051	SPOLETO	886	502	4.490	2.330	7.244	4.024	14.023	6.863
052	TODI	472	270	1.851	971	2.741	1.446	6.242	3.256
053	TORGIANO	71	39	391	197	926	522	1.727	895
054	TREVI	110	70	632	332	1.378	781	2.567	1.313
055	TUORO SUL TRASIMENO	45	35	276	153	674	368	1.313	682
056	UMBERTIDE	304	147	1.540	816	2.890	1.610	5.051	2.469
057	VALFABBRICA	32	19	294	158	613	325	1.059	609
058	VALLO DI NERA	1	1	26	12	91	45	159	90
059	VALTOPINA	17	9	120	68	271	151	493	276
	TOTALE PROVINCIA	16.381	9.465	70.301	36.537	112.976	62.736	207.015	101.906

per sesso e grado di istruzione

TOTALE		ALFABETI PRIVI DI TIPOLO DI STUDIO				ANALFABETI				TOTALE		Codice dei Comuni
		TOTALE		di cui in età da 55 anni in poi		TOTALE		di cui in età da 55 anni in poi				
MF	M	MF	M	MF	M	MF	M	MF	M	MF	M	
17.093	8.786	5.038	2.031	2.487	975	808	234	645	175	22.939	11.051	001
10.237	5.360	3.206	1.358	1.364	549	364	135	291	108	13.807	6.853	002
2.087	1.120	910	377	455	203	112	37	87	25	3.109	1.534	003
2.979	1.615	1.107	463	584	253	249	70	207	52	4.335	2.148	004
1.500	825	537	222	296	116	59	20	55	19	2.096	1.067	005
2.393	1.247	692	302	299	135	152	42	123	35	3.237	1.591	006
2.118	1.092	932	380	574	231	69	31	53	22	3.119	1.503	007
1.364	755	533	234	263	118	126	43	112	37	2.023	1.032	008
8.623	4.700	3.349	1.287	2.004	766	652	142	562	120	12.624	6.129	009
792	448	313	111	188	65	77	29	64	24	1.182	588	010
1.952	1.049	604	264	314	133	81	30	65	24	2.637	1.343	011
4.185	2.219	1.535	636	896	379	372	95	328	73	6.092	2.950	012
26.860	13.798	7.160	3.002	3.438	1.335	949	348	780	268	34.969	17.148	013
1.747	940	662	291	347	149	148	49	125	39	2.557	1.280	014
7.859	4.097	2.153	908	959	368	257	95	202	65	10.269	5.100	015
832	440	329	136	196	73	48	14	38	12	1.209	590	016
5.109	2.682	1.570	642	756	284	207	67	171	52	6.886	3.391	017
39.197	20.010	8.945	3.419	4.335	1.418	963	295	814	230	49.105	23.724	018
1.548	800	546	214	317	103	77	23	65	18	2.171	1.037	019
1.066	583	468	196	286	124	95	30	85	23	1.629	809	020
1.993	1.105	789	323	429	178	155	46	130	36	2.937	1.474	021
3.658	1.985	1.639	727	857	400	325	118	278	102	5.622	2.830	022
9.397	4.942	3.144	1.234	1.691	648	444	113	361	84	12.985	6.289	023
20.811	10.982	7.755	3.475	3.701	1.597	1.304	439	1.021	317	29.870	14.896	024
423	227	200	87	112	47	33	15	27	12	656	329	025
7.775	4.097	2.361	983	1.155	457	392	98	325	71	10.528	5.178	026
10.300	5.432	3.610	1.497	1.913	780	611	210	506	156	14.521	7.139	027
2.391	1.340	1.017	404	569	241	175	67	143	50	3.583	1.811	028
1.011	565	515	209	295	117	123	51	100	37	1.649	825	029
3.464	1.929	1.429	552	727	299	306	80	273	69	5.199	2.561	030
505	265	120	49	65	24	11	3	5	1	636	317	031
854	486	401	181	215	96	57	17	43	13	1.312	684	032
931	518	449	191	253	108	63	20	50	14	1.443	729	033
4.031	2.194	1.587	681	937	399	210	75	179	64	5.828	2.950	034
3.136	1.537	1.269	542	804	326	71	30	60	23	4.476	2.109	035
559	297	234	96	134	52	49	13	41	9	842	406	036
3.378	1.832	1.156	484	625	254	223	48	202	41	4.757	2.364	037
3.033	1.618	992	406	473	186	198	48	174	43	4.223	2.072	038
107.573	53.780	22.771	9.508	10.116	3.641	3.003	1.029	2.463	773	133.347	64.317	039
2.378	1.262	967	411	525	244	185	55	152	39	3.530	1.728	040
1.511	865	682	287	369	159	152	52	118	39	2.345	1.204	041
206	115	75	34	58	27	4	—	4	—	285	149	042
628	338	413	158	320	113	39	18	34	15	1.080	514	043
6.571	3.365	1.834	781	1.033	409	189	79	161	61	8.594	4.225	044
383	218	175	72	126	50	17	6	15	5	575	296	045
1.006	555	489	181	315	109	87	25	73	22	1.582	761	046
344	196	166	65	121	50	15	4	14	4	525	265	047
1.131	617	367	155	253	108	53	19	40	12	1.551	791	048
1.512	802	592	234	332	134	77	27	67	21	2.181	1.063	049
5.219	2.760	1.635	663	775	304	252	67	224	57	7.106	3.490	050
26.643	13.719	7.237	2.904	3.632	1.382	1.226	424	1.031	333	35.106	17.047	051
11.306	5.943	4.092	1.719	2.252	957	643	240	543	188	16.041	7.902	052
3.115	1.653	1.120	450	553	218	141	40	108	30	4.376	2.143	053
4.687	2.496	1.697	667	876	333	268	63	209	49	6.652	3.226	054
2.308	1.238	827	308	472	186	148	28	139	27	3.283	1.574	055
9.785	5.042	3.048	1.276	1.597	627	417	150	348	122	13.250	6.468	056
1.998	1.111	971	423	437	204	205	72	163	56	3.174	1.606	057
277	148	176	78	124	56	22	8	19	7	475	234	058
901	504	374	156	195	78	47	16	38	12	1.322	676	059
406.673	210.644	118.964	49.124	59.794	23.375	17.805	5.742	14.753	4.435	543.442	265.510	

TAV. 6 - Popolazione residente che frequenta corsi regolari di studio

Codice dei Comuni	COMUNI	CORSO REGOLARE DI STUDI							
		6 - 13		14 - 18		19 e più		TOTALE	
		MF	M	MF	M	MF	M	MF	M
001	ASSISI	2.392	1.202	1.041	496	497	280	3.930	1.978
002	BASTIA	1.712	916	611	325	205	97	2.528	1.338
003	BETTONA	342	163	85	45	53	27	480	235
004	BEVAGNA	475	247	217	117	101	56	793	420
005	CAMPELLO SUL CLITUNNO	224	124	116	70	41	21	381	215
006	CANNARA	371	178	155	70	51	31	577	279
007	CASCIA	333	168	126	56	52	30	511	254
008	CASTEL RITALDI	210	115	79	40	35	18	324	173
009	CASTIGLIONE DEL LAGO	1.154	605	514	270	211	112	1.879	987
010	CERRETO DI SPOLETO	133	71	41	23	8	5	182	99
011	CITERNA	270	148	109	51	30	17	409	216
012	CITTA' DELLA PIEVE	503	269	252	133	98	49	853	451
013	CITTA' DI CASTELLO	3.959	2.027	1.916	1.044	872	452	6.747	3.523
014	COLLAZONE	267	139	87	46	49	18	403	203
015	CORCIANO	1.298	671	455	238	191	88	1.944	997
016	COSTACCIARO	96	54	56	38	19	13	171	105
017	DERUTA	794	390	280	139	162	87	1.236	616
018	FOLIGNO	5.476	2.818	2.863	1.502	1.507	800	9.846	5.120
019	FOSSATO DI VICO	222	123	98	51	35	24	355	198
020	FRATTA TODINA	173	94	84	52	28	12	285	158
021	GIANO DELL'UMBRIA	340	184	169	90	60	41	569	315
022	GUALDO CATTANEO	577	282	294	155	100	61	971	498
023	GUALDO TADINO	1.367	685	641	337	289	175	2.297	1.197
024	GUBBIO	3.496	1.800	1.509	730	601	308	5.606	2.838
025	LISCIANO NICCONE	48	29	20	4	15	5	83	38
026	MAGIONE	1.239	646	400	193	140	84	1.779	923
027	MARSCIANO	1.556	797	640	301	327	168	2.523	1.266
028	MASSA MARTANA	377	187	174	103	61	32	612	322
029	MONTE CASTELLO DI VIBIO	157	75	62	34	20	11	239	120
030	MONTEFALCO	552	264	265	130	97	51	914	445
031	MONTELEONE DI SPOLETO	57	35	14	8	8	7	79	50
032	MONTE SANTA MARIA TIBERINA	143	74	45	22	14	4	202	100
033	MONTONE	138	72	49	25	30	11	217	108
034	NOCERA UMBRA	569	283	265	157	89	52	923	492
035	NORCIA	453	214	166	70	95	52	714	336
036	PACIANO	61	37	26	11	17	10	104	58
037	PANICALE	495	251	188	106	91	51	774	408
038	PASSIGNANO SUL TRASIMENO	479	256	173	99	61	38	713	393
039	PERUGIA	15.460	7.977	6.920	3.541	5.400	3.038	27.770	14.556
040	PIEGARO	396	189	126	69	49	22	571	280
041	PIETRALUNGA	201	108	104	52	40	22	345	182
042	POGGIODOMO	21	10	8	1	6	4	35	15
043	PRECI	86	47	28	13	16	9	130	69
044	SAN GIUSTINO	941	479	383	204	153	64	1.477	747
045	SANT'ANATOLIA DI NARCO	41	20	21	13	9	4	71	37
046	SCHEGGIA E PASCELUPO	157	82	50	29	20	9	227	120
047	SCHEGGINO	54	25	23	8	4	3	81	36
048	SELLANO	118	57	81	36	32	15	231	108
049	SIGILLO	218	111	122	74	60	32	400	217
050	SPELLO	866	450	385	208	136	75	1.387	733
051	SPOLETO	3.880	1.993	1.719	889	681	341	6.280	3.223
052	TODI	1.604	818	859	425	417	214	2.880	1.457
053	TORGIANO	505	245	164	84	66	33	735	362
054	TREVI	741	377	325	165	92	60	1.158	602
055	TUORO SUL TRASIMENO	294	154	114	64	34	20	442	238
056	UMBERTIDE	1.370	720	602	320	323	161	2.295	1.201
057	VALFABBRICA	386	202	137	69	50	29	573	300
058	VALLO DI NERA	36	20	19	8	5	2	60	30
059	VALTOPINA	160	80	68	37	27	16	255	133
	TOTALE PROVINCIA	60.033	30.857	26.543	13.690	13.980	7.571	100.556	52.118

e/o corsi di formazione professionale, per sesso e classe di età

		CORSO DI FORMAZIONE PROFESSIONALE										Codice dei Comuni
di cui occupati		14 - 16		17 - 19		20 e più		TOTALE		di cui occupati		
MF	M	MF	M	MF	M	MF	M	MF	M	MF	M	
65	39	19	9	23	5	51	18	93	32	41	17	001
34	20	10	6	29	11	45	19	84	36	27	14	002
6	3	2	1	—	—	3	2	5	3	2	2	003
14	10	—	—	2	—	7	1	9	1	5	1	004
4	4	—	—	6	3	8	6	14	9	5	4	005
6	5	2	1	1	—	5	3	8	4	4	3	006
7	3	1	1	3	1	12	8	16	10	6	5	007
6	4	2	—	2	—	6	3	10	3	4	2	008
22	9	6	2	7	6	28	14	41	22	18	11	009
1	—	1	—	1	—	3	2	5	2	3	1	010
4	3	5	5	5	2	9	5	19	12	9	4	011
7	5	3	2	2	1	15	8	20	11	10	6	012
133	85	93	70	62	28	117	53	272	151	83	45	013
4	3	3	2	1	1	8	4	12	7	8	5	014
25	11	9	5	8	2	39	19	56	26	35	20	015
1	1	1	1	—	—	—	—	1	1	—	—	016
20	11	7	3	3	2	5	2	15	7	5	3	017
206	126	69	51	67	32	189	96	325	179	106	61	018
10	7	2	2	1	—	6	4	9	6	5	3	019
5	1	1	1	—	—	2	1	3	2	2	1	020
8	7	1	—	5	1	3	1	9	2	3	1	021
14	12	8	4	3	1	13	4	24	9	10	4	022
27	22	14	7	16	4	48	22	78	33	38	20	023
52	26	35	17	48	19	87	38	170	74	66	32	024
1	1	—	—	1	—	1	1	2	1	1	1	025
28	20	4	3	7	2	18	13	29	18	14	11	026
43	28	14	7	19	5	41	20	74	32	28	14	027
8	5	3	3	9	5	9	6	21	14	7	6	028
1	1	1	—	3	—	3	1	7	1	3	1	029
9	8	8	5	13	8	12	3	33	16	3	2	030
3	3	3	—	1	—	4	1	8	1	4	—	031
2	2	2	2	—	—	3	2	5	4	3	2	032
2	2	—	—	1	—	4	2	5	2	2	2	033
13	7	3	2	6	3	14	6	23	11	9	4	034
11	9	2	2	8	3	13	7	23	12	7	5	035
6	3	3	2	—	—	2	2	5	4	3	3	036
12	10	—	—	5	3	10	8	15	11	8	7	037
13	11	4	3	5	5	12	9	21	17	11	8	038
851	517	163	97	191	80	676	364	1.030	541	448	271	039
8	4	4	1	2	—	12	6	18	7	9	4	040
5	4	2	1	8	3	3	1	13	5	3	2	041
1	1	—	—	—	—	1	—	1	—	—	—	042
3	2	1	—	—	—	4	3	5	3	1	1	043
30	18	32	24	19	9	30	19	81	52	19	15	044
1	1	—	—	—	—	2	—	2	—	—	—	045
3	1	—	—	1	—	2	2	3	2	1	—	046
1	—	—	—	1	—	—	—	1	—	—	—	047
3	2	2	2	—	—	8	3	10	5	2	2	048
6	2	2	2	1	1	2	—	5	3	—	—	049
23	15	8	6	11	7	19	13	38	26	7	5	050
73	53	26	16	51	27	137	73	214	116	76	52	051
48	33	13	3	19	6	35	16	67	25	18	13	052
8	2	1	1	1	—	19	10	21	11	14	7	053
7	6	7	6	7	1	18	9	32	16	10	8	054
2	2	2	1	2	—	6	5	10	6	5	4	055
40	24	9	8	31	14	37	14	77	36	24	11	056
11	9	1	1	4	1	3	2	8	4	2	1	057
3	2	1	—	2	—	1	—	4	—	1	—	058
2	—	—	—	1	1	—	—	1	1	—	—	059
1.962	1.225	615	388	725	303	1.870	954	3.210	1.645	1.238	727	

TAV. 7 - Popolazione residente attiva e non attiva per sesso

A — TOTALE

Codice dei Comuni	COMUNI	POPOLAZIONE ATTIVA				POPOLAZIONE NON ATTIVA	TOTALE	
		In condizione professionale			In cerca di prima occupazione			
		Occupati	Disoccupati	TOTALE				
001	ASSISI	9.497	248	9.745	682	10.427	14.237	24.664
002	BASTIA	6.113	210	6.323	465	6.788	8.200	14.988
003	BETTONA	1.319	33	1.352	90	1.442	1.877	3.319
004	BEVAGNA	1.551	63	1.614	155	1.769	2.841	4.610
005	CAMPELLO SUL CLITUNNO	803	22	825	74	899	1.347	2.246
006	CANNARA	1.328	55	1.383	85	1.468	2.011	3.479
007	CASCIA	1.072	30	1.102	118	1.220	2.081	3.301
008	CASTEL RITALDI	784	8	792	69	861	1.327	2.188
009	CASTIGLIONE DEL LAGO	4.888	109	4.997	370	5.367	8.063	13.430
010	CERRETO DI SPOLETO	425	17	442	30	472	772	1.244
011	CITERNA	1.273	36	1.309	69	1.378	1.446	2.824
012	CITTA' DELLA PIEVE	2.227	117	2.344	123	2.467	4.004	6.471
013	CITTA' DI CASTELLO	15.187	508	15.695	1.296	16.991	20.652	37.643
014	COLLAZZONE	1.068	25	1.093	80	1.173	1.582	2.755
015	CORCIANO	4.766	112	4.878	245	5.123	6.000	11.123
016	COSTACCIARO	398	6	404	36	440	834	1.274
017	DERUTA	3.037	199	3.236	183	3.419	3.956	7.375
018	FOLIGNO	17.533	592	18.125	1.922	20.047	32.504	52.551
019	FOSSATO DI VICO	773	15	788	42	830	1.518	2.348
020	FRATTA TODINA	662	7	669	27	696	1.026	1.722
021	GIANO DELL'UMBRIA	1.028	44	1.072	88	1.160	1.970	3.130
022	GUALDO CATTANEO	1.949	81	2.030	190	2.220	3.788	6.008
023	GUALDO TADINO	4.783	84	4.867	360	5.227	8.636	13.863
024	GUBBIO	11.006	419	11.425	1.183	12.608	19.353	31.961
025	LISCIANO NICCONE	266	23	289	15	304	396	700
026	MAGIONE	4.416	117	4.533	212	4.745	6.479	11.224
027	MARSCIANO	6.107	150	6.257	361	6.618	8.909	15.527
028	MASSA MARTANA	1.257	62	1.319	102	1.421	2.364	3.785
029	MONTE CASTELLO DI VIBIO	652	13	665	27	692	1.043	1.735
030	MONTEFALCO	1.964	54	2.018	154	2.172	3.387	5.559
031	MONTELEONE DI SPOLETO	262	7	269	25	294	390	684
032	MONTE SANTA MARIA TIBERINA	554	28	582	37	619	765	1.384
033	MONTONE	656	14	670	53	723	809	1.532
034	NOCERA UMBRA	2.085	43	2.128	162	2.290	3.870	6.160
035	NORCIA	1.509	26	1.535	166	1.701	3.066	4.767
036	PACIANO	378	17	395	12	407	493	900
037	PANICALE	1.829	71	1.900	113	2.013	3.038	5.051
038	PASSIGNANO SUL TRASIMENO	1.598	37	1.635	105	1.740	2.775	4.515
039	PERUGIA	56.140	1.641	57.781	4.295	62.076	80.272	142.348
040	PIEGARO	1.329	77	1.406	87	1.493	2.277	3.770
041	PIETRALUNGA	969	56	1.025	90	1.115	1.364	2.479
042	POGGIODOMO	98	1	99	6	105	193	298
043	PRECI	340	7	347	33	380	743	1.123
044	SAN GIUSTINO	3.928	82	4.010	253	4.263	4.994	9.257
045	SANT'ANATOLIA DI NARCO	186	3	189	34	223	382	605
046	SCHEGGIA E PASCELUPU	499	21	520	47	567	1.114	1.681
047	SCHEGGINO	195	1	196	18	214	336	550
048	SELLANO	458	10	468	62	530	1.089	1.619
049	SIGILLO	761	29	790	29	819	1.523	2.342
050	SPELLO	2.736	72	2.808	183	2.991	4.611	7.602
051	SPOLETO	13.226	373	13.599	1.363	14.962	22.398	37.360
052	TODI	5.882	119	6.001	517	6.518	10.560	17.078
053	TORGIANO	2.004	67	2.071	93	2.164	2.560	4.724
054	TREVI	2.614	71	2.685	208	2.893	4.201	7.094
055	TUORO SUL TRASIMENO	1.212	29	1.241	88	1.329	2.183	3.512
056	UMBERTIDE	5.566	191	5.757	383	6.140	8.043	14.183
057	VALFABBRICA	1.372	24	1.396	80	1.476	1.934	3.410
058	VALLO DI NERA	199	2	201	17	218	285	503
059	VALTOPINA	493	14	507	39	546	864	1.410
	TOTALE PROVINCIA	217.210	6.592	223.802	17.451	241.253	339.735	580.988

segue TAV. 7 — Popolazione residente attiva e non attiva per sesso

B — MASCHI

Codice dei Comuni	COMUNI	POPOLAZIONE ATTIVA				POPOLAZIONE NON ATTIVA	TOTALE	
		In condizione professionale			In cerca di prima occupazione			
		Occupati	Disoccupati	TOTALE				
001	ASSISI	6.061	128	6.189	306	6.495	5.469	11.964
002	BASTIA	3.905	105	4.010	196	4.206	3.238	7.444
003	BETTONA	842	18	860	41	901	740	1.641
004	BEVAGNA	1.073	38	1.111	78	1.189	1.110	2.299
005	CAMPELLO SUL CLITUNNO	559	16	575	30	605	542	1.147
006	CANNARA	893	30	923	39	962	754	1.716
007	CASCIA	791	18	809	51	860	743	1.603
008	CASTEL RITALDI	568	3	571	35	606	511	1.117
009	CASTIGLIONE DEL LAGO	3.276	48	3.324	152	3.476	3.052	6.528
010	CERRETO DI SPOLETO	297	11	308	14	322	298	620
011	CITERNA	777	19	796	34	830	614	1.444
012	CITTA' DELLA PIEVE	1.528	70	1.598	47	1.645	1.495	3.140
013	CITTA' DI CASTELLO	9.233	249	9.482	588	10.070	8.483	18.553
014	COLLAZZONE	726	14	740	31	771	599	1.370
015	CORCIANO	2.991	47	3.038	93	3.131	2.430	5.561
016	COSTACCIARO	276	4	280	20	300	322	622
017	DERUTA	1.928	72	2.000	85	2.085	1.572	3.657
018	FOLIGNO	11.836	310	12.146	882	13.028	12.479	25.507
019	FOSSATO DI VICO	530	10	540	18	558	571	1.129
020	FRATTA TODINA	443	4	447	10	457	397	854
021	GIANO DELL'UMBRIA	760	33	793	38	831	758	1.589
022	GUALDO CATTANEO	1.429	52	1.481	72	1.553	1.476	3.029
023	GUALDO TADINO	3.171	58	3.229	166	3.395	3.331	6.726
024	GUBBIO	7.919	243	8.162	556	8.718	7.254	15.972
025	LISCIANO NICCONE	187	11	198	7	205	144	349
026	MAGIONE	2.949	61	3.010	100	3.110	2.416	5.526
027	MARSCIANO	4.040	76	4.116	158	4.274	3.386	7.660
028	MASSA MARTANA	947	34	981	43	1.024	897	1.921
029	MONTE CASTELLO DI VIBIO	455	7	462	16	478	383	861
030	MONTEFALCO	1.368	34	1.402	90	1.492	1.268	2.760
031	MONTELEONE DI SPOLETO	189	3	192	10	202	140	342
032	MONTE SANTA MARIA TIBERINA	402	13	415	14	429	295	724
033	MONTONE	436	7	443	28	471	296	767
034	NOCERA UMBRA	1.509	26	1.535	70	1.605	1.530	3.135
035	NORCIA	1.098	11	1.109	76	1.185	1.085	2.270
036	PACIANO	239	4	243	8	251	185	436
037	PANICALE	1.277	33	1.310	55	1.365	1.161	2.526
038	PASSIGNANO SUL TRASIMENO	1.082	20	1.102	53	1.155	1.060	2.215
039	PERUGIA	34.792	756	35.548	1.730	37.278	31.658	68.936
040	PIEGARO	917	25	942	50	992	859	1.851
041	PIETRALUNGA	686	30	716	38	754	522	1.276
042	POGGIODOMO	81	1	82	1	83	71	154
043	PRECI	270	5	275	14	289	248	537
044	SAN GIUSTINQ	2.408	41	2.449	112	2.561	2.010	4.571
045	SANT'ANATOLIA DI NARCO	150	2	152	16	168	144	312
046	SCHEGGIA E PASCELUPO	351	16	367	24	391	417	808
047	SCHEGGINO	142	1	143	11	154	126	280
048	SELLANO	361	8	369	28	397	426	823
049	SIGILLO	515	22	537	16	553	594	1.147
050	SPELLO	1.856	47	1.903	75	1.978	1.773	3.751
051	SPOLETO	9.006	215	9.221	615	9.836	8.356	18.192
052	TODI	4.174	72	4.246	236	4.482	3.958	8.440
053	TORGIANO	1.250	33	1.283	54	1.337	977	2.314
054	TREVI	1.731	36	1.767	93	1.860	1.611	3.471
055	TUORO SUL TRASIMENO	811	11	822	43	865	834	1.699
056	UMBERTIDE	3.583	79	3.662	159	3.821	3.117	6.938
057	VALFABBRICA	932	17	949	28	977	737	1.714
058	VALLO DI NERA	149	1	150	3	153	94	247
059	VALTOPINA	329	10	339	16	355	371	726
	TOTALE PROVINCIA	142.484	3.368	145.852	7.672	153.524	131.387	284.911

TAV. 8 - Popolazione residente attiva in condizione professionale,

Codice dei Comuni	COMUNI	AGRICOLTURA RAMO 0	INDUSTRIE						
			RAMO 1			RAMO 2	RAMO 3	RAMO 4	RAMO 5
			1. A	1. B	TOTALE				
001	ASSISI	923	8	55	63	329	595	2.233	958
002	BASTIA	344	4	24	28	144	396	2.219	591
003	BETTONA	423	3	4	7	70	70	270	93
004	BEVAGNA	355	1	17	18	110	91	195	188
005	CAMPELLO SUL CLITUNNO	122	—	3	3	27	169	98	71
006	CANNARA	197	1	5	6	255	59	249	141
007	CASCIA	292	1	2	3	9	11	33	206
008	CASTEL RITALDI	158	1	4	5	27	82	104	100
009	CASTIGLIONE DEL LAGO	1.190	5	30	35	41	177	934	510
010	CERRETO DI SPOLETO	85	—	13	13	5	25	21	109
011	CITERNA	304	1	1	2	24	87	477	125
012	CITTA' DELLA PIEVE	349	11	12	23	44	139	394	365
013	CITTA' DI CASTELLO	1.830	8	42	50	259	1.400	4.614	1.256
014	COLLAZZONE	346	—	2	2	62	114	141	117
015	CORCIANO	244	1	50	51	221	337	1.658	453
016	COSTACCIARO	79	—	1	1	15	63	78	69
017	DERUTA	483	1	13	14	1.001	143	345	244
018	FOLIGNO	1.173	32	257	289	482	1.628	1.968	1.357
019	FOSSATO DI VICO	43	1	2	3	29	161	156	82
020	FRATTA TODINA	171	—	1	1	48	43	136	65
021	GIANO DELL'UMBRIA	179	1	77	78	48	72	154	100
022	GUALDO CATTANEO	456	1	66	67	131	193	277	277
023	GUALDO TADINO	488	1	50	51	1.178	231	338	496
024	GUBBIO	1.593	11	45	56	1.127	342	1.561	2.087
025	LISCIANO NICCONE	112	—	—	—	1	28	44	37
026	MAGIONE	422	1	68	69	187	443	1.255	617
027	MARSCIANO	1.208	6	49	55	397	511	1.355	536
028	MASSA MARTANA	266	—	18	18	79	161	210	184
029	MONTE CASTELLO DI VIBIO	175	—	9	9	13	42	122	107
030	MONTEFALCO	502	1	26	27	46	153	315	255
031	MONTELEONE DI SPOLETO	94	—	—	—	—	—	21	65
032	MONTE SANTA MARIA TIBERINA	211	1	1	2	7	44	116	55
033	MONTONE	246	—	3	3	20	39	151	58
034	NOCERA UMBRA	371	4	21	25	163	57	348	205
035	NORCIA	397	3	30	33	19	25	144	180
036	PACIANO	110	2	1	3	—	11	96	51
037	PANICALE	297	1	100	101	64	167	383	280
038	PASSIGNANO SUL TRASIMENO	121	—	3	3	15	384	300	112
039	PERUGIA	2.800	55	560	615	1.085	1.890	12.842	4.899
040	PIEGARO	203	—	78	78	110	74	288	229
041	PIETRALUNGA	274	1	2	3	24	33	167	133
042	POGGIODOMO	42	—	1	1	—	1	—	11
043	PRECI	115	—	2	2	2	6	42	38
044	SAN GIUSTINO	577	1	11	12	89	674	1.429	279
045	SANT'ANATOLIA DI NARCO	51	—	—	—	2	17	13	24
046	SCHEGGIA E PASCELUPO	63	—	6	6	19	21	129	83
047	SCHEGGINO	30	1	—	1	5	31	26	15
048	SELLANO	118	—	5	5	5	66	38	63
049	SIGILLO	82	1	1	2	56	81	125	193
050	SPELLO	349	6	27	33	83	301	435	306
051	SPOLETO	1.032	17	114	131	641	1.699	1.846	1.304
052	TODI	1.060	9	20	29	280	452	643	759
053	TORGIANO	303	2	12	14	173	100	519	184
054	TREVI	487	1	14	15	89	256	490	238
055	TUORO SUL TRASIMENO	235	4	1	5	21	122	302	144
056	UMBERTIDE	904	6	21	27	248	597	1.247	573
057	VALFABBRICA	288	2	2	4	72	31	287	285
058	VALLO DI NERA	75	1	—	1	1	12	6	31
059	VALTOPINA	123	—	1	1	55	21	49	55
	TOTALE PROVINCIA	25.570	219	1.983	2.202	9.757	15.178	44.436	22.648

per sesso e ramo di attività economica

TOTALE

COMMERCIO RAMO 6			TRASPORTI E COMU- NICAZIONI RAMO 7	CREDITO E ASSICURAZIONE, SERVIZI ALLE IMPRESE, NOLEGGIO RAMO 8			PUBBLICA AMMINISTRAZIONE; SERVIZI PUBBLICI E PRIVATI RAMO 9			TOTALE	Codice dei Comuni
6. A	6. B	TOTALE		8. A	8. B	TOTALE	9. A	9. B	TOTALE		
1.793	182	1.975	530	93	176	269	450	1.420	1.870	9.745	001
1.024	205	1.229	350	69	80	149	198	675	873	6.323	002
150	36	186	51	17	14	31	51	100	151	1.352	003
249	34	283	102	16	23	39	68	165	233	1.614	004
117	13	130	44	21	10	31	64	66	130	825	005
167	37	204	68	14	16	30	33	141	174	1.383	006
222	11	233	50	5	16	21	76	168	244	1.102	007
100	17	117	46	13	13	26	35	92	127	792	008
632	131	763	336	60	67	127	395	489	884	4.997	009
50	6	56	16	5	5	10	57	45	102	442	010
98	31	129	43	12	13	25	26	67	93	1.309	011
326	68	394	157	31	25	56	120	303	423	2.344	012
1.734	282	2.016	542	239	292	531	707	2.490	3.197	15.695	013
99	14	113	35	6	15	21	46	96	142	1.093	014
575	129	704	221	55	106	161	167	661	828	4.878	015
34	1	35	17	2	3	5	21	21	42	404	016
367	83	450	108	23	39	62	100	286	386	3.236	017
3.031	351	3.382	2.229	406	485	891	1.154	3.572	4.726	18.125	018
85	7	92	87	3	6	9	41	85	126	788	019
67	15	82	16	3	7	10	34	63	97	669	020
133	22	155	100	9	18	27	57	102	159	1.072	021
221	20	241	141	3	21	24	62	161	223	2.030	022
556	75	631	465	38	75	113	351	525	876	4.867	023
1.326	296	1.622	597	110	174	284	569	1.587	2.156	11.425	024
22	6	28	4	—	1	1	17	17	34	289	025
498	131	629	176	51	68	119	196	420	616	4.533	026
653	140	793	250	84	104	188	183	781	964	6.257	027
134	31	165	64	10	16	26	60	86	146	1.319	028
63	12	75	33	1	7	8	24	57	81	665	029
226	33	259	140	11	13	24	77	220	297	2.018	030
40	3	43	8	3	1	4	17	17	34	269	031
36	10	46	16	4	6	10	15	60	75	582	032
44	14	58	14	5	2	7	28	46	74	670	033
179	30	209	286	11	25	36	184	244	428	2.128	034
232	30	262	58	16	26	42	188	187	375	1.535	035
39	12	51	17	4	10	14	13	29	42	395	036
210	47	257	73	18	20	38	64	176	240	1.900	037
198	56	254	100	11	19	30	125	191	316	1.635	038
8.616	1.434	10.050	2.719	1.425	1.672	3.097	5.077	12.707	17.784	57.781	039
135	31	166	47	9	17	26	68	117	185	1.406	040
91	14	105	32	5	9	14	155	85	240	1.025	041
9	—	9	7	—	—	—	19	9	28	99	042
51	2	53	14	2	4	6	41	28	69	347	043
343	51	394	86	36	32	68	91	311	402	4.010	044
21	7	28	12	5	1	6	18	18	36	189	045
57	9	66	26	3	7	10	63	34	97	520	046
27	1	28	11	1	3	4	18	27	45	196	047
65	1	66	30	9	—	9	20	48	68	468	048
95	7	102	32	8	4	12	43	62	105	790	049
378	48	426	322	41	30	71	135	347	482	2.808	050
1.988	287	2.275	759	433	257	690	1.045	2.177	3.222	13.599	051
772	131	903	336	51	106	157	328	1.054	1.382	6.001	052
313	60	373	73	27	25	52	74	206	280	2.071	053
343	71	414	245	17	36	53	108	290	398	2.685	054
107	43	150	70	11	18	29	60	103	163	1.241	055
564	115	679	337	46	81	127	221	797	1.018	5.757	056
118	39	157	41	10	15	25	60	146	206	1.396	057
13	3	16	4	1	—	1	38	16	54	201	058
43	3	46	71	—	6	6	33	47	80	507	059
29.879	4.978	34.857	12.864	3.622	4.340	7.962	13.788	34.540	48.328	223.802	

segue TAV. 8 — Popolazione residente attiva in condizione professionale,

B —

Codice dei Comuni	COMUNI	AGRICOL- TURA RAMO 0	INDUSTRIE						
			RAMO 1			RAMO 2	RAMO 3	RAMO 4	RAMO 5
			1. A	1. B	TOTALE				
001	ASSISI	723	7	55	62	280	549	1.027	935
002	BASTIA	280	3	21	24	129	376	1.027	572
003	BETTONA	291	3	3	6	60	64	96	91
004	BEVAGNA	261	1	17	18	87	79	76	185
005	CAMPELLO SUL CLITUNNO	105	—	3	3	22	121	45	70
006	CANNARA	146	1	5	6	188	58	91	140
007	CASCIA	235	1	1	2	4	10	22	204
008	CASTEL RITALDI	123	1	4	5	24	78	51	100
009	CASTIGLIONE DEL LAGO	913	3	28	31	34	137	347	494
010	CERRETO DI SPOLETO	49	—	12	12	4	24	7	109
011	CITERNA	221	1	1	2	21	81	169	124
012	CITTA' DELLA PIEVE	269	9	11	20	42	91	196	356
013	CITTA' DI CASTELLO	1.390	8	41	49	176	1.258	1.862	1.215
014	COLLAZZONE	242	—	1	1	40	104	54	110
015	CORCIANO	219	1	48	49	174	317	674	435
016	COSTACCIARO	64	—	1	1	12	62	16	69
017	DERUTA	348	1	12	13	501	134	152	242
018	FOLIGNO	906	32	247	279	424	1.505	972	1.321
019	FOSSATO DI VICO	36	1	2	3	21	127	75	82
020	FRATTA TODINA	127	—	1	1	45	39	51	63
021	GIANO DELL'UMBRIA	166	1	75	76	45	66	61	98
022	GUALDO CATTANEO	350	1	64	65	117	181	110	275
023	GUALDO TADINO	339	1	46	47	707	208	132	487
024	GUBBIO	1.285	11	42	53	940	315	667	2.055
025	LISCIANO NICCONE	82	—	—	—	1	26	13	36
026	MAGIONE	365	—	66	66	173	426	465	601
027	MARSCIANO	930	5	47	52	348	474	532	515
028	MASSA MARTANA	211	—	18	18	79	156	73	180
029	MONTE CASTELLO DI VIBIO	138	—	9	9	11	41	39	105
030	MONTEFALCO	393	1	24	25	41	141	106	253
031	MONTELEONE DI SPOLETO	71	—	—	—	—	—	6	62
032	MONTE SANTA MARIA TIBERINA	179	1	1	2	7	43	46	54
033	MONTONE	180	—	3	3	18	38	57	58
034	NOCERA UMBRA	286	4	21	25	143	53	174	198
035	NORCIA	326	3	30	33	18	25	105	176
036	PACIANO	77	2	—	2	—	9	30	48
037	PANICALE	229	1	97	98	60	155	125	276
038	PASSIGNANO SUL TRASIMENO	101	—	3	3	14	358	107	105
039	PERUGIA	2.152	52	512	564	934	1.712	5.849	4.754
040	PIEGARO	166	—	74	74	101	69	70	224
041	PIETRALUNGA	202	1	2	3	24	32	51	132
042	POGGIODOMO	37	—	1	1	—	1	—	11
043	PRECI	100	—	2	2	2	6	33	37
044	SAN GIUSTINO	335	1	11	12	65	649	581	274
045	SANT'ANATOLIA DI NARCO	49	—	—	—	2	16	8	24
046	SCHEGGIA E PASCELUPO	56	—	6	6	17	20	45	83
047	SCHEGGINO	28	1	—	1	5	31	16	15
048	SELLANO	111	—	5	5	5	43	25	63
049	SIGILLO	47	1	1	2	42	74	34	192
050	SPELLO	272	5	27	32	67	233	170	301
051	SPOLETO	811	16	110	126	595	1.576	741	1.274
052	TODI	905	8	17	25	257	411	312	745
053	TORGIANO	219	2	12	14	113	98	186	180
054	TREVI	302	1	13	14	80	235	217	229
055	TUORO SUL TRASIMENO	170	4	1	5	20	117	102	141
056	UMBERTIDE	638	6	19	25	183	564	376	562
057	VALFABBRICA	231	2	2	4	59	29	85	280
058	VALLO DI NERA	53	1	—	1	1	12	4	30
059	VALTOPINA	76	—	1	1	31	19	19	54
	TOTALE PROVINCIA	19.616	205	1.876	2.081	7.613	13.876	18.782	22.104

per sesso e ramo di attività economica

MASCHI

COMMERCIO RAMO 6			TRASPORTI E COMU- NICAZIONI RAMO 7	CREDITO E ASSICURAZIONE, SERVIZI ALLE IMPRESE, NOLEGGIO RAMO 8			PUBBLICA AMMINISTRAZIONE; SERVIZI PUBBLICI E PRIVATI RAMO 9			TOTALE	Codice dei Comuni
6. A	6. B	TOTALE		8. A	8. B	TOTALE	9. A	9. B	TOTALE		
932	175	1.107	473	70	111	181	356	496	852	6.189	001
617	196	813	311	54	46	100	146	232	378	4.010	002
88	35	123	44	8	9	17	38	30	68	860	003
143	33	176	91	9	10	19	55	64	119	1.111	004
58	12	70	41	18	6	24	49	25	74	575	005
95	36	131	63	9	12	21	27	52	79	923	006
119	10	129	45	3	11	14	65	79	144	809	007
53	17	70	43	9	6	15	26	36	62	571	008
367	121	488	299	53	50	103	291	187	478	3.324	009
22	6	28	14	3	2	5	45	11	56	308	010
56	30	86	37	10	10	20	17	18	35	796	011
171	63	234	146	22	10	32	99	113	212	1.598	012
968	273	1.241	480	178	212	390	480	941	1.421	9.482	013
61	14	75	31	4	10	14	33	36	69	740	014
375	122	497	199	41	66	107	127	240	367	3.038	015
16	—	16	13	1	3	4	20	3	23	280	016
205	82	287	99	19	23	42	68	114	182	2.000	017
1.681	328	2.009	2.022	283	269	552	854	1.302	2.156	12.146	018
35	7	42	77	3	3	6	31	40	71	540	019
35	15	50	14	2	4	6	23	28	51	447	020
74	22	96	92	9	14	23	37	33	70	793	021
114	19	133	131	3	14	17	48	54	102	1.481	022
272	73	345	437	36	52	88	226	213	439	3.229	023
763	276	1.039	542	86	117	203	457	606	1.063	8.162	024
12	5	17	2	—	1	1	15	5	20	198	025
269	130	399	157	35	35	70	135	153	288	3.010	026
383	131	514	222	66	56	122	128	279	407	4.116	027
84	28	112	56	8	11	19	46	31	77	981	028
34	12	46	30	1	5	6	18	19	37	462	029
129	31	160	126	9	11	20	56	81	137	1.402	030
22	3	25	7	3	1	4	12	5	17	192	031
21	10	31	14	1	5	6	14	19	33	415	032
23	7	30	13	5	—	5	25	16	41	443	033
87	26	113	271	8	20	28	140	104	244	1.535	034
123	27	150	44	15	21	36	138	58	196	1.109	035
19	10	29	17	3	8	11	11	9	20	243	036
116	46	162	66	15	16	31	47	61	108	1.310	037
94	54	148	87	7	12	19	85	75	160	1.102	038
5.220	1.385	6.605	2.288	1.095	1.072	2.167	3.374	5.149	8.523	35.548	039
74	29	103	37	3	12	15	46	37	83	942	040
37	12	49	30	4	6	10	141	42	183	716	041
2	—	2	6	—	—	—	19	5	24	82	042
33	2	35	11	2	4	6	32	11	43	275	043
183	47	230	77	26	21	47	69	110	179	2.449	044
9	6	15	8	5	1	6	14	10	24	152	045
35	8	43	24	2	4	6	51	16	67	367	046
13	1	14	8	1	3	4	11	10	21	143	047
45	—	45	23	6	—	6	16	27	43	369	048
42	7	49	21	7	4	11	33	32	65	537	049
181	46	227	302	33	21	54	103	142	245	1.903	050
996	272	1.268	686	323	179	502	863	779	1.642	9.221	051
409	123	532	310	41	70	111	249	389	638	4.246	052
197	59	256	66	20	16	36	46	69	115	1.283	053
189	66	255	225	11	27	38	69	103	172	1.767	054
49	41	90	67	7	13	20	46	44	90	822	055
334	113	447	304	40	53	93	174	296	470	3.662	056
69	36	105	36	9	9	18	54	48	102	949	057
6	3	9	2	1	—	1	31	6	37	150	058
26	3	29	64	—	5	5	24	17	41	339	059
16.885	4.744	21.629	11.451	2.745	2.792	5.537	9.953	13.210	23.163	145.852	

segue TAV. 8 — Popolazione residente attiva in condizione professionale,

C —

Codice dei Comuni	COMUNI	AGRICOL- TURA RAMO 0	INDUSTRIE						
			RAMO 1			RAMO 2	RAMO 3	RAMO 4	RAMO 5
			1. A	1. B	TOTALE				
001	ASSISI	200	1	—	1	49	46	1.206	23
002	BASTIA	64	1	3	4	15	20	1.192	19
003	BETTONA	132	—	1	1	10	6	174	2
004	BEVAGNA	94	—	—	—	23	12	119	3
005	CAMPELLO SUL CLITUNNO	17	—	—	—	5	48	53	1
006	CANNARA	51	—	—	—	67	1	158	1
007	CASCIA	57	—	1	1	5	1	11	2
008	CASTEL RITALDI	35	—	—	—	3	4	53	—
009	CASTIGLIONE DEL LAGO	277	2	2	4	7	40	587	16
010	CERRETO DI SPOLETO	36	—	1	1	1	1	14	—
011	CITERNA	83	—	—	—	3	6	308	1
012	CITTA' DELLA PIEVE	80	2	1	3	2	48	198	9
013	CITTA' DI CASTELLO	440	—	1	1	83	142	2.792	41
014	COLLAZZONE	104	—	1	1	22	10	87	7
015	CORCIANO	25	—	2	2	47	20	984	18
016	COSTACCIARO	15	—	—	—	3	1	62	—
017	DERUTA	135	—	1	1	500	9	193	2
018	FOLIGNO	267	—	10	10	58	123	996	36
019	FOSSATO DI VICO	7	—	—	—	8	34	81	—
020	FRATTA TODINA	44	—	—	—	3	4	85	2
021	GIANO DELL'UMBRIA	13	—	2	2	3	6	93	2
022	GUALDO CATTANEO	106	—	2	2	14	12	167	2
023	GUALDO TADINO	149	—	4	4	471	23	206	9
024	GUBBIO	308	—	3	3	187	27	894	32
025	LISCIANO NICCONE	30	—	—	—	—	2	31	1
026	MAGIONE	57	1	2	3	14	17	790	16
027	MARSCIANO	278	1	2	3	49	37	823	21
028	MASSA MARTANA	55	—	—	—	—	5	137	4
029	MONTE CASTELLO DI VIBIO	37	—	—	—	2	1	83	2
030	MONTEFALCO	109	—	2	2	5	12	209	2
031	MONTELEONE DI SPOLETO	23	—	—	—	—	—	15	3
032	MONTE SANTA MARIA TIBERINA	32	—	—	—	—	1	70	1
033	MONTONE	66	—	—	—	2	1	94	—
034	NOCERA UMBRA	85	—	—	—	20	4	174	7
035	NORCIA	71	—	—	—	1	—	39	4
036	PACIANO	33	—	1	1	—	2	66	3
037	PANICALE	68	—	3	3	4	12	258	4
038	PASSIGNANO SUL TRASIMENO	20	—	—	—	1	26	193	7
039	PERUGIA	648	3	48	51	151	178	6.993	145
040	PIEGARO	37	—	4	4	9	5	218	5
041	PIETRALUNGA	72	—	—	—	—	1	116	1
042	POGGIODOMO	5	—	—	—	—	—	—	—
043	PRECI	15	—	—	—	—	—	9	1
044	SAN GIUSTINO	242	—	—	—	24	25	848	5
045	SANT'ANATOLIA DI NARCO	2	—	—	—	—	1	5	—
046	SCHEGGIA E PASCELUPO	7	—	—	—	2	1	84	—
047	SCHEGGINO	2	—	—	—	—	—	10	—
048	SELLANO	7	—	—	—	—	23	13	—
049	SIGILLO	35	—	—	—	14	7	91	1
050	SPELLO	77	1	—	1	16	68	265	5
051	SPOLETO	221	1	4	5	46	123	1.105	30
052	TODI	155	1	3	4	23	41	331	14
053	TORGIANO	84	—	—	—	60	2	333	4
054	TREVI	185	—	1	1	9	21	273	9
055	TUORO SUL TRASIMENO	65	—	—	—	1	5	200	3
056	UMBERTIDE	266	—	2	2	65	33	871	11
057	VALFABBRICA	57	—	—	—	13	2	202	5
058	VALLO DI NERA	22	—	—	—	—	—	2	1
059	VALTOPINA	47	—	—	—	24	2	30	1
	TOTALE PROVINCIA	5.954	14	107	121	2.144	1.302	25.654	544

per sesso e ramo di attività economica

FEMMINE

COMMERCIO RAMO 6			TRASPORTI E COMU- NICAZIONI RAMO 7	CREDITO E ASSICURAZIONE, SERVIZI ALLE IMPRESE, NOLEGGIO RAMO 8			PUBBLICA AMMINISTRAZIONE; SERVIZI PUBBLICI E PRIVATI RAMO 9			TOTALE	Codice dei Comuni
6. A	6. B	TOTALE		8. A	8. B	TOTALE	9. A	9. B	TOTALE		
861	7	868	57	23	65	88	94	924	1.018	3.556	001
407	9	416	39	15	34	49	52	443	495	2.313	002
62	1	63	7	9	5	14	13	70	83	492	003
106	1	107	11	7	13	20	13	101	114	503	004
59	1	60	3	3	4	7	15	41	56	250	005
72	1	73	5	5	4	9	6	89	95	460	006
103	1	104	5	2	5	7	11	89	100	293	007
47	—	47	3	4	7	11	9	56	65	221	008
265	10	275	37	7	17	24	104	302	406	1.673	009
28	—	28	2	2	3	5	12	34	46	134	010
42	1	43	6	2	3	5	9	49	58	513	011
155	5	160	11	9	15	24	21	190	211	746	012
766	9	775	62	61	80	141	227	1.549	1.776	6.213	013
38	—	38	4	2	5	7	13	60	73	353	014
200	7	207	22	14	40	54	40	421	461	1.840	015
18	1	19	4	1	—	1	1	18	19	124	016
162	1	163	9	4	16	20	32	172	204	1.236	017
1.350	23	1.373	207	123	216	339	300	2.270	2.570	5.979	018
50	—	50	10	—	3	3	10	45	55	248	019
32	—	32	2	1	3	4	11	35	46	222	020
59	—	59	8	—	4	4	20	69	89	279	021
107	1	108	10	—	7	7	14	107	121	549	022
284	2	286	28	2	23	25	125	312	437	1.638	023
563	20	583	55	24	57	81	112	981	1.093	3.263	024
10	1	11	2	—	—	—	2	12	14	91	025
229	1	230	19	16	33	49	61	267	328	1.523	026
270	9	279	28	18	48	66	55	502	557	2.141	027
50	3	53	8	2	5	7	14	55	69	338	028
29	—	29	3	—	2	2	6	38	44	203	029
97	2	99	14	2	2	4	21	139	160	616	030
18	—	18	1	—	—	—	5	12	17	77	031
15	—	15	2	3	1	4	1	41	42	167	032
21	7	28	1	—	2	2	3	30	33	227	033
92	4	96	15	3	5	8	44	140	184	593	034
109	3	112	14	1	5	6	50	129	179	426	035
20	2	22	—	1	2	3	2	20	22	152	036
94	1	95	7	3	4	7	17	115	132	590	037
104	2	106	13	4	7	11	40	116	156	533	038
3.396	49	3.445	431	330	600	930	1.703	7.558	9.261	22.233	039
61	2	63	10	6	5	11	22	80	102	464	040
54	2	56	2	1	3	4	14	43	57	309	041
7	—	7	1	—	—	—	—	4	4	17	042
18	—	18	3	—	—	—	9	17	26	72	043
160	4	164	9	10	11	21	22	201	223	1.561	044
12	1	13	4	—	—	—	4	8	12	37	045
22	1	23	2	1	3	4	12	18	30	153	046
14	—	14	3	—	—	—	7	17	24	53	047
20	1	21	7	3	—	3	4	21	25	99	048
53	—	53	11	1	—	1	10	30	40	253	049
197	2	199	20	8	9	17	32	205	237	905	050
992	15	1.007	73	110	78	188	182	1.398	1.580	4.378	051
363	8	371	26	10	36	46	79	665	744	1.755	052
116	1	117	7	7	9	16	28	137	165	788	053
154	5	159	20	6	9	15	39	187	226	918	054
58	2	60	3	4	5	9	14	59	73	419	055
230	2	232	33	6	28	34	47	501	548	2.095	056
49	3	52	5	1	6	7	6	98	104	447	057
7	—	7	2	—	—	—	7	10	17	51	058
17	—	17	7	—	1	1	9	30	39	168	059
12.994	234	13.228	1.413	877	1.548	2.425	3.835	21.330	25.165	77.950	

TAV. 9 - Popolazione residente attiva in condizione professionale, per sesso, settore di attività economica e posizione nella professione

A — TOTALE

Codice dei Comuni	COMUNI	POSIZIONE NELLA PROFESSIONE									
		IMPRENDITORI E LIBERI PROFESSIONISTI		LAVORATORI IN PROPRIO		COADIUVANTI		DIRIGENTI E IMPIEGATI		LAVORATORI DIPENDENTI	
		MF	M	MF	M	MF	M	MF	M	MF	M
001	ASSISI	350	303	2.078	1.509	417	180	1.998	1.056	4.902	3.141
002	BASTIA	256	224	1.060	794	180	83	1.208	639	3.619	2.270
003	BETTONA	33	29	380	278	54	19	182	90	703	444
004	BEVAGNA	38	34	442	333	73	22	291	161	770	561
005	CAMPELLO SUL CLITUNNO	19	18	165	124	29	17	138	88	474	328
006	CANNARA	31	30	324	234	53	17	206	118	769	524
007	CASCIA	13	10	381	304	103	56	170	97	435	342
008	CASTEL RITALDI	23	22	203	151	30	12	117	60	419	326
009	CASTIGLIONE DEL LAGO	137	118	1.318	956	144	60	830	488	2.568	1.702
010	CERRETO DI SPOLETO	5	3	107	57	9	2	59	25	262	221
011	CITERNA	46	38	273	230	42	16	126	69	822	443
012	CITTA' DELLA PIEVE	60	52	423	298	83	23	387	235	1.391	990
013	CITTA' DI CASTELLO	435	363	2.941	2.309	326	123	3.095	1.570	8.898	5.117
014	COLLAZZONE	28	26	290	239	29	19	135	68	611	388
015	CORCIANO	157	139	746	571	91	39	1.150	635	2.734	1.654
016	COSTACCIARO	6	6	91	57	8	5	32	16	267	196
017	DERUTA	81	70	925	672	168	52	430	239	1.632	967
018	FOLIGNO	642	545	2.950	2.109	592	225	5.756	3.232	8.185	6.035
019	FOSSATO DI VICO	12	8	120	68	24	11	146	89	486	364
020	FRATTA TODINA	10	8	197	155	29	5	97	51	336	228
021	GIANO DELL'UMBRIA	35	33	294	242	39	17	177	91	527	410
022	GUALDO CATTANEO	43	40	533	438	70	35	248	131	1.136	837
023	GUALDO TADINO	162	133	1.025	683	123	34	906	548	2.651	1.831
024	GUBBIO	286	245	2.670	2.124	350	129	1.995	1.096	6.124	4.568
025	LISCIANO NICCONE	4	3	68	57	2	1	32	16	183	121
026	MAGIONE	86	72	865	639	121	48	700	380	2.761	1.871
027	MARSCIANO	190	166	1.383	1.030	212	87	1.057	538	3.415	2.295
028	MASSA MARTANA	43	37	323	244	22	8	160	93	771	599
029	MONTE CASTELLO DI VIBIO	16	13	229	177	18	3	74	37	328	232
030	MONTEFALCO	35	31	646	505	95	33	224	120	1.018	713
031	MONTELEONE DI SPOLETO	4	3	83	66	28	18	27	15	127	90
032	MONTE SANTA MARIA TIBERINA	13	12	154	132	24	17	56	32	335	222
033	MONTONE	4	4	174	146	116	58	54	32	322	203
034	NOCERA UMBRA	48	35	551	393	52	17	366	204	1.111	886
035	NORCIA	40	36	510	409	83	43	301	168	601	453
036	PACIANO	13	9	100	67	12	3	53	33	217	131
037	PANICALE	42	37	422	311	64	24	314	187	1.058	751
038	PASSIGNANO SUL TRASIMENO	48	34	270	186	52	13	333	192	932	677
039	PERUGIA	2.357	2.005	8.124	5.896	1.146	472	19.670	10.544	26.484	16.631
040	PIEGARO	32	25	242	177	36	12	163	76	933	652
041	PIETRALUNGA	14	12	325	250	64	22	85	47	537	385
042	POGGIODOMO	1	1	36	32	6	1	16	12	40	36
043	PRECI	17	15	116	97	16	9	59	35	139	119
044	SAN GIUSTINO	65	57	686	500	72	33	561	304	2.626	1.555
045	SANT'ANATOLIA DI NARCO	2	2	42	34	6	4	28	18	111	94
046	SCHEGGIA E PASCELUPU	7	7	109	82	14	5	74	49	316	224
047	SCHEGGINO	5	5	35	26	7	3	33	14	116	95
048	SELLANO	3	3	133	117	10	5	69	40	253	204
049	SIGILLO	4	4	186	123	34	8	110	65	456	337
050	SPELLO	79	63	565	413	58	17	524	297	1.582	1.113
051	SPOLETO	415	349	2.550	1.771	463	173	3.126	1.784	7.045	5.144
052	TODI	225	190	1.498	1.189	153	68	1.254	645	2.871	2.154
053	TORGIANO	45	42	437	317	92	35	322	164	1.175	725
054	TREVI	64	55	562	412	106	58	458	245	1.495	997
055	TUORO SUL TRASIMENO	41	36	314	206	23	13	139	82	724	485
056	UMBERTIDE	153	130	1.014	753	139	53	1.128	638	3.323	2.088
057	VALFABBRICA	44	28	379	306	47	30	168	94	758	491
058	VALLO DI NERA	2	1	60	52	20	3	24	13	95	81
059	VALTOPINA	7	7	139	97	31	10	81	46	249	179
	TOTALE PROVINCIA	7.076	6.026	43.266	32.147	6.510	2.608	51.722	28.151	115.228	76.920

segue TAV. 9 — **Popolazione residente attiva in condizione professionale, per sesso, settore di attività economica e posizione nella professione**

B — AGRICOLTURA, CACCIA, FORESTE E PESCA

Codice dei Comuni	COMUNI	POSIZIONE NELLA PROFESSIONE									
		IMPRENDITORI E LIBERI PROFESSIONISTI		LAVORATORI IN PROPRIO		COADIUVANTI		DIRIGENTI E IMPIEGATI		LAVORATORI DIPENDENTI	
		MF	M	MF	M	MF	M	MF	M	MF	M
001	ASSISI	20	19	556	445	80	36	12	9	255	214
002	BASTIA	9	9	156	129	14	6	24	18	141	118
003	BETTONA	5	5	221	160	30	10	10	6	157	110
004	BEVAGNA	1	1	249	182	29	9	5	5	71	64
005	CAMPELLO SUL CLITUNNO	1	1	56	54	12	11	4	3	49	36
006	CANNARA	4	3	111	79	5	1	—	—	77	63
007	CASCIA	1	1	197	167	53	36	1	—	40	31
008	CASTEL RITALDI	2	2	80	72	13	7	2	2	61	40
009	CASTIGLIONE DEL LAGO	19	16	632	458	30	13	30	22	479	404
010	CERRETO DI SPOLETO	—	—	66	36	1	—	—	—	18	13
011	CITERNA	1	1	130	117	7	2	9	7	157	94
012	CITTA' DELLA PIEVE	8	5	125	97	24	8	8	6	184	153
013	CITTA' DI CASTELLO	17	13	968	791	42	18	42	35	761	533
014	COLLAZZONE	6	6	143	131	12	9	4	4	181	92
015	CORCIANO	8	8	95	84	4	—	9	7	128	120
016	COSTACCIARO	—	—	48	34	1	1	—	—	30	29
017	DERUTA	3	3	194	169	13	2	24	21	249	153
018	FOLIGNO	23	17	629	487	78	29	47	42	396	331
019	FOSSATO DI VICO	—	—	26	20	—	—	—	—	17	16
020	FRATTA TODINA	—	—	115	97	12	2	4	3	40	25
021	GIANO DELL'UMBRIA	1	1	124	116	2	—	3	3	49	46
022	GUALDO CATTANEO	7	7	245	227	25	12	6	3	173	101
023	GUALDO TADINO	4	4	368	244	12	3	13	10	91	78
024	GUBBIO	20	13	989	833	145	48	20	19	419	372
025	LISCIANO NICCONE	—	—	42	37	—	—	3	2	67	43
026	MAGIONE	5	5	193	167	10	4	16	14	198	175
027	MARSCIANO	22	21	531	460	62	26	32	27	561	396
028	MASSA MARTANA	2	2	176	129	7	4	2	2	79	74
029	MONTE CASTELLO DI VIBIO	—	—	108	89	5	1	4	4	58	44
030	MONTEFALCO	3	3	351	284	28	10	4	4	116	92
031	MONTELEONE DI SPOLETO	—	—	47	38	13	8	—	—	34	25
032	MONTE SANTA MARIA TIBERINA	3	3	110	101	17	12	4	2	77	61
033	MONTONE	1	1	105	98	99	49	1	1	40	31
034	NOCERA UMBRA	—	—	317	240	5	1	3	1	46	44
035	NORCIA	2	2	297	243	36	25	4	3	58	53
036	PACIANO	2	1	52	34	—	—	5	4	51	38
037	PANICALE	3	3	161	122	14	7	4	3	115	94
038	PASSIGNANO SUL TRASIMENO	5	3	51	40	4	2	4	4	57	52
039	PERUGIA	70	55	1.152	884	77	38	181	143	1.320	1.032
040	PIEGARO	2	1	119	97	8	1	2	1	72	66
041	PIETRALUNGA	2	1	200	156	39	13	—	—	33	32
042	POGGIODOMO	—	—	29	29	6	1	—	—	7	7
043	PRECI	—	—	79	67	6	4	2	1	28	28
044	SAN GIUSTINO	9	9	208	171	5	1	20	13	335	141
045	SANT'ANATOLIA DI NARCO	—	—	16	16	4	3	—	—	31	30
046	SCHEGGIA E PASCELUPO	1	1	36	30	2	1	—	—	24	24
047	SCHEGGINO	3	3	11	10	2	1	—	—	14	14
048	SELLANO	—	—	83	79	6	4	—	—	29	28
049	SIGILLO	—	—	48	26	5	—	—	—	29	21
050	SPELLO	10	7	225	180	9	4	7	4	98	77
051	SPOLETO	18	14	587	480	58	22	23	16	346	279
052	TODI	20	17	574	507	27	15	46	42	393	324
053	TORGIANO	4	4	114	90	14	4	6	6	165	115
054	TREVI	3	3	183	154	38	20	7	5	256	120
055	TUORO SUL TRASIMENO	—	—	116	76	3	1	5	4	111	89
056	UMBERTIDE	10	8	354	292	40	15	21	18	479	305
057	VALFABBRICA	2	2	194	147	19	15	2	2	71	65
058	VALLO DI NERA	—	—	51	45	18	3	—	—	6	5
059	VALTOPINA	—	—	88	56	19	5	—	—	16	15
	TOTALE PROVINCIA	362	304	13.531	10.903	1.349	583	685	551	9.643	7.275

segue TAV. 9 — Popolazione residente attiva in condizione professionale, per sesso,
settore di attività economica e posizione nella professione

C — INDUSTRIE

Codice dei Comuni	COMUNI	POSIZIONE NELLA PROFESSIONE									
		IMPRENDITORI E LIBERI PROFESSIONISTI		LAVORATORI IN PROPRIO		COADIUVANTI		DIRIGENTI E IMPIEGATI		LAVORATORI DIPENDENTI	
		MF	M	MF	M	MF	M	MF	M	MF	M
001	ASSISI	78	75	597	479	57	31	442	293	3.004	1.975
002	BASTIA	65	60	303	238	31	24	402	250	2.577	1.556
003	BETTONA	4	3	51	45	4	1	42	26	409	242
004	BEVAGNA	16	16	67	58	8	3	52	40	459	328
005	CAMPELLO SUL CLITUNNO	2	2	39	31	4	2	38	23	285	203
006	CANNARA	10	10	82	62	8	4	70	50	540	357
007	CASCIA	1	1	53	52	6	5	13	9	189	175
008	CASTEL RITALDI	1	1	50	36	5	4	19	14	243	203
009	CASTIGLIONE DEL LAGO	22	21	263	235	18	10	100	69	1.294	708
010	CERRETO DI SPOLETO	—	—	7	7	—	—	3	1	163	148
011	CITERNA	16	15	73	64	10	8	40	22	576	288
012	CITTA' DELLA PIEVE	17	17	121	100	9	4	71	43	747	541
013	CITTA' DI CASTELLO	47	42	884	768	46	22	637	416	5.965	3.312
014	COLLAZZONE	6	6	75	62	5	4	33	15	317	222
015	CORCIANO	32	29	305	247	12	9	421	248	1.950	1.116
016	COSTACCIARO	5	5	15	11	—	—	10	6	196	138
017	DERUTA	21	20	446	304	89	32	97	63	1.094	623
018	FOLIGNO	82	76	679	563	63	33	819	610	4.081	3.219
019	FOSSATO DI VICO	—	—	34	23	4	3	34	25	359	257
020	FRATTA TODINA	—	—	34	27	1	—	25	10	233	162
021	GIANO DELL'UMBRIA	14	13	56	37	4	2	54	38	324	256
022	GUALDO CATTANEO	12	12	124	102	4	4	75	51	730	579
023	GUALDO TADINO	59	47	256	211	30	11	156	111	1.793	1.201
024	GUBBIO	62	62	688	596	43	18	329	239	4.051	3.115
025	LISCIANO NICCONI	1	1	11	10	1	1	3	2	94	62
026	MAGIONE	21	17	314	250	19	10	191	117	2.026	1.337
027	MARSCIANO	57	53	387	261	36	18	277	162	2.097	1.427
028	MASSA MARTANA	9	9	55	49	3	—	35	23	550	425
029	MONTE CASTELLO DI VIBIO	6	6	68	48	2	1	13	7	204	143
030	MONTEFALCO	6	6	142	107	12	5	38	28	598	420
031	MONTELEONE DI SPOLETO	3	3	13	13	7	6	2	1	61	45
032	MONTE SANTA MARIA TIBERINA	3	3	22	19	1	1	10	9	188	120
033	MONTONE	2	2	36	28	6	4	14	10	213	130
034	NOCERA UMBRA	9	8	107	77	11	4	43	33	628	471
035	NORCIA	10	10	86	76	12	10	21	14	272	247
036	PACIANO	—	—	17	11	3	2	10	6	131	70
037	PANICALE	4	4	118	99	12	6	100	75	761	530
038	PASSIGNANO SUL TRASIMENO	6	3	78	60	9	2	110	76	611	446
039	PERUGIA	315	275	2.632	2.103	165	87	3.547	2.147	14.672	9.201
040	PIEGARO	12	11	46	36	3	1	47	28	671	462
041	PIETRALUNGA	1	—	66	64	4	3	7	4	282	171
042	POGGIODOMO	1	1	1	1	—	—	—	—	11	11
043	PRECI	2	2	15	15	3	2	8	7	62	54
044	SAN GIUSTINO	6	6	242	187	18	12	220	136	1.997	1.240
045	SANT'ANATOLIA DI NARCO	—	—	10	10	1	1	1	1	44	38
046	SCHEGGIA E PASCELUPPO	4	4	18	16	4	2	11	10	221	139
047	SCHEGGINO	1	1	7	7	1	—	4	3	65	57
048	SELLANO	1	1	14	13	—	—	9	6	153	121
049	SIGILLO	1	1	65	58	7	3	23	17	361	265
050	SPELLO	14	14	127	101	3	1	80	50	934	637
051	SPOLETO	89	82	660	469	57	35	542	398	4.273	3.328
052	TODI	59	58	351	292	22	16	176	119	1.555	1.265
053	TORGIANO	5	5	145	98	18	9	78	47	744	432
054	TREVI	4	3	168	124	13	11	91	56	812	581
055	TUORO SUL TRASIMENO	17	17	100	78	7	5	18	9	452	276
056	UMBERTIDE	27	25	251	190	15	9	243	157	2.156	1.329
057	VALFABBRICA	5	5	115	106	10	9	14	9	535	328
058	VALLO DI NERA	1	1	2	2	—	—	2	2	46	43
059	VALTOPINA	1	1	20	20	3	2	9	3	148	98
	TOTALE PROVINCIA	1.275	1.171	11.811	9.456	949	512	9.979	6.444	70.207	46.873

segue TAV. 9 — Popolazione residente attiva in condizione professionale, per sesso,
settore di attività economica e posizione nella professione

D — ALTRE ATTIVITÀ

Codice dei Comuni	COMUNI	POSIZIONE NELLA PROFESSIONE									
		IMPRENDITORI E LIBERI PROFESSIONISTI		LAVORATORI IN PROPRIO		COADIUVANTI		DIRIGENTI E IMPIEGATI		LAVORATORI DIPENDENTI	
		MF	M	MF	M	MF	M	MF	M	MF	M
001	ASSISI	252	209	925	585	280	113	1.544	754	1.643	952
002	BASTIA	182	155	601	427	135	53	782	371	901	596
003	BETTONA	24	21	108	73	20	8	130	58	137	92
004	BEVAGNA	21	17	126	93	36	10	234	116	240	169
005	CAMPELLO SUL CLITUNNO	16	15	70	39	13	4	96	62	140	89
006	CANNARA	17	17	131	93	40	12	136	68	152	104
007	CASCIA	11	8	131	85	44	15	156	88	206	136
008	CASTEL RITALDI	20	19	73	43	12	1	96	44	115	83
009	CASTIGLIONE DEL LAGO	96	81	423	263	96	37	700	397	795	590
010	CERRETO DI SPOLETO	5	3	34	14	8	2	56	24	81	60
011	CITERNA	29	22	70	49	25	6	77	40	89	61
012	CITTA' DELLA PIEVE	35	30	177	101	50	11	308	186	460	296
013	CITTA' DI CASTELLO	371	308	1.089	750	238	83	2.416	1.119	2.172	1.272
014	COLLAZZONE	16	14	72	46	12	6	98	49	113	74
015	CORCIANO	117	102	346	240	75	30	720	380	656	418
016	COSTACCIARO	1	1	28	12	7	4	22	10	41	29
017	DERUTA	57	47	285	199	66	18	309	155	289	191
018	FOLIGNO	537	452	1.642	1.059	451	163	4.890	2.580	3.708	2.485
019	FOSSATO DI VICO	12	8	60	25	20	8	112	64	110	91
020	FRATTA TODINA	10	8	48	31	16	3	68	38	63	41
021	GIANO DELL'UMBRIA	20	19	114	89	33	15	120	50	154	108
022	GUALDO CATTANEO	24	21	164	109	41	19	167	77	233	157
023	GUALDO TADINO	99	82	401	228	81	20	737	427	767	552
024	GUBBIO	204	170	993	695	162	63	1.646	838	1.654	1.081
025	LISCIANO NICCONE	3	2	15	10	1	—	26	12	22	16
026	MAGIONE	60	50	358	222	92	34	493	249	537	359
027	MARSCIANO	111	92	465	309	114	43	748	349	757	472
028	MASSA MARTANA	32	26	92	66	12	4	123	68	142	100
029	MONTE CASTELLO DI VIBIO	10	7	53	40	11	1	57	26	66	45
030	MONTEFALCO	26	22	153	114	55	18	182	88	304	201
031	MONTELEONE DI SPOLETO	1	—	23	15	8	4	25	14	32	20
032	MONTE SANTA MARIA TIBERINA	7	6	22	12	6	4	42	21	70	41
033	MONTONE	1	1	33	20	11	5	39	21	69	42
034	NOCERA UMBRA	39	27	127	76	36	12	320	170	437	371
035	NORCIA	28	24	127	90	35	8	276	151	271	153
036	PACIANO	11	8	31	22	9	1	38	23	35	23
037	PANICALE	35	30	143	90	38	11	210	109	182	127
038	PASSIGNANO SUL TRASIMENO	37	28	141	86	39	9	219	112	264	179
039	PERUGIA	1.972	1.675	4.340	2.909	904	347	15.942	8.254	10.492	6.398
040	PIEGARO	18	13	77	44	25	10	114	47	190	124
041	PIETRALUNGA	11	11	59	30	21	6	78	43	222	182
042	POGGIODOMO	—	—	6	2	—	—	16	12	22	18
043	PRECI	15	13	22	15	7	3	49	27	49	37
044	SAN GIUSTINO	50	42	236	142	49	20	321	155	294	174
045	SANT'ANATOLIA DI NARCO	2	2	16	8	1	—	27	17	36	26
046	SCHEGGIA E PASCELUPO	2	2	55	36	8	2	63	39	71	61
047	SCHEGGINO	1	1	17	9	4	2	29	11	37	24
048	SELLANO	2	2	36	25	4	1	60	34	71	55
049	SIGILLO	3	3	73	39	22	5	87	48	66	51
050	SPELLO	55	42	213	132	46	12	437	243	550	399
051	SPOLETO	308	253	1.303	822	348	116	2.561	1.370	2.426	1.537
052	TODI	146	115	573	390	104	37	1.032	484	923	565
053	TORGIANO	36	33	178	129	60	22	238	111	266	178
054	TREVI	57	49	211	134	55	27	360	184	427	296
055	TUORO SUL TRASIMENO	24	19	98	52	13	7	116	69	161	120
056	UMBERTIDE	116	97	409	271	84	29	864	463	688	454
057	VALFABBRICA	37	21	70	53	18	6	152	83	152	98
058	VALLO DI NERA	1	—	7	5	2	—	22	11	43	33
059	VALTOPINA	6	6	31	21	9	3	72	43	85	66
	TOTALE PROVINCIA	5.439	4.551	17.924	11.788	4.212	1.513	41.058	21.156	35.378	22.772

TAV. 10 - Popolazione residente attiva in condizione professionale,

A —

Codice dei Comuni	COMUNI	CLASSI								
		14 - 19			20 - 29			30 - 54		
		Agricoltura, caccia, foreste e pesca	Industrie	Altre attività	Agricoltura, caccia, foreste e pesca	Industrie	Altre attività	Agricoltura, caccia, foreste e pesca	Industrie	Altre attività
001	ASSISI	9	378	116	51	1.173	922	554	2.307	2.993
002	BASTIA	6	237	114	24	884	602	218	2.046	1.613
003	BETTONA	8	79	21	58	162	120	272	248	235
004	BEVAGNA	5	62	23	20	210	157	230	288	399
005	CAMPELLO SUL CLITUNNO	3	21	13	10	98	56	73	223	221
006	CANNARA	3	52	12	14	244	113	131	356	301
007	CASCIA	14	30	28	53	89	170	142	114	262
008	CASTEL RITALDI	5	19	14	8	85	82	91	184	182
009	CASTIGLIONE DEL LAGO	12	154	58	108	491	528	766	918	1.281
010	CERRETO DI SPOLETO	2	22	19	13	41	43	49	89	93
011	CITERNA	9	77	10	31	212	63	198	389	183
012	CITTA' DELLA PIEVE	2	73	34	24	292	263	221	522	623
013	CITTA' DI CASTELLO	41	483	105	186	2.292	1.220	1.099	4.313	4.109
014	COLLAZZONE	7	58	14	31	141	95	229	215	158
015	CORCIANO	3	197	73	9	666	447	146	1.714	1.203
016	COSTACCIARO	—	21	3	5	79	22	52	113	60
017	DERUTA	4	124	44	55	504	232	285	1.005	611
018	FOLIGNO	11	306	185	111	1.343	2.353	643	3.496	7.328
019	FOSSATO DI VICO	1	39	5	4	123	72	26	238	207
020	FRATTA TODINA	1	30	10	9	74	43	110	161	130
021	GIANO DELL'UMBRIA	4	34	15	17	115	100	103	261	268
022	GUALDO CATTANEO	5	88	14	33	305	171	295	490	353
023	GUALDO TADINO	4	158	43	16	648	422	312	1.304	1.386
024	GUBBIO	35	388	171	176	1.341	1.086	1.006	3.036	2.866
025	LISCIANO NICCONE	4	14	2	20	42	11	74	45	41
026	MAGIONE	5	276	34	21	719	363	267	1.411	940
027	MARSCIANO	17	310	69	86	830	548	784	1.504	1.311
028	MASSA MARTANA	—	73	12	21	207	89	152	316	237
029	MONTE CASTELLO DI VIBIO	—	34	5	10	84	45	103	157	114
030	MONTEFALCO	6	81	21	31	260	142	312	399	472
031	MONTELEONE DI SPOLETO	9	15	6	15	30	34	51	28	34
032	MONTE SANTA MARIA TIBERINA	4	44	12	19	88	45	127	83	70
033	MONTONE	8	33	11	13	103	31	158	118	88
034	NOCERA UMBRA	3	70	14	27	224	204	201	447	613
035	NORCIA	20	49	38	54	124	181	208	195	408
036	PACIANO	5	25	3	12	65	34	65	66	70
037	PANICALE	1	109	20	16	270	151	190	543	373
038	PASSIGNANO SUL TRASIMENO	3	70	37	11	215	139	80	473	428
039	PERUGIA	29	1.430	950	199	4.625	6.833	1.784	13.562	21.910
040	PIEGARO	2	76	27	13	253	128	127	385	212
041	PIETRALUNGA	5	50	14	18	135	79	170	154	243
042	POGGIODOMO	—	—	1	5	2	9	19	8	27
043	PRECI	3	8	4	18	28	45	47	41	73
044	SAN GIUSTINO	7	161	21	46	674	217	372	1.464	632
045	SANT'ANATOLIA DI NARCO	—	5	4	6	17	24	33	29	42
046	SCHEGGIA E PASCELUPO	2	30	7	9	73	37	35	136	118
047	SCHEGGINO	—	1	1	2	19	16	19	45	51
048	SELLANO	—	13	7	10	57	54	72	82	94
049	SIGILLO	—	34	4	8	121	64	57	272	143
050	SPELLO	3	98	37	16	327	285	208	660	855
051	SPOLETO	6	387	206	70	1.236	1.481	592	3.540	4.422
052	TODI	13	181	75	110	556	544	604	1.192	1.749
053	TORGIANO	6	131	34	13	279	217	184	521	439
054	TREVI	9	88	47	49	295	244	293	618	688
055	TUORO SUL TRASIMENO	1	70	13	13	176	101	155	305	251
056	UMBERTIDE	11	186	50	68	796	398	588	1.499	1.412
057	VALFABBRICA	5	100	13	23	230	85	187	300	274
058	VALLO DI NERA	—	3	4	1	12	18	34	26	43
059	VALTOPINA	1	21	4	7	52	40	78	96	140
	TOTALE PROVINCIA	382	7.406	2.951	2.126	24.836	22.318	15.681	54.750	66.082

per sesso, classe di età e settore di attività economica

TOTALE

DI ETÀ (anni)												Codice dei Comuni
55 - 59			60 - 64			65 e più			TOTALE			
Agricoltura, caccia, foreste e pesca	Industrie	Altre attività	Agricoltura, caccia, foreste e pesca	Industrie	Altre attività	Agricoltura, caccia, foreste e pesca	Industrie	Altre attività	Agricoltura, caccia, foreste e pesca	Industrie	Altre attività	
166	242	351	78	54	147	65	24	115	923	4.178	4.644	001
56	180	171	23	24	68	17	7	33	344	3.378	2.601	002
63	18	21	14	2	12	8	1	10	423	510	419	003
69	32	51	20	8	15	11	2	12	355	602	657	004
27	19	24	5	6	13	4	1	8	122	368	335	005
29	47	40	10	9	6	10	2	4	197	710	476	006
53	22	49	13	4	15	17	3	24	292	262	548	007
34	23	20	10	4	8	10	3	10	158	318	316	008
194	104	132	76	21	61	34	9	50	1.190	1.697	2.110	009
11	19	22	2	2	5	8	—	2	85	173	184	010
35	29	12	20	2	11	11	6	11	304	715	290	011
66	59	75	26	17	16	10	2	19	349	965	1.030	012
311	369	519	102	85	190	91	37	143	1.830	7.579	6.286	013
49	17	17	15	3	15	15	2	12	346	436	311	014
58	102	125	23	35	35	5	6	31	244	2.720	1.914	015
16	11	7	5	2	5	1	—	2	79	226	99	016
93	82	72	29	22	31	17	10	16	483	1.747	1.006	017
261	470	868	88	75	315	59	34	179	1.173	5.724	11.228	018
6	23	20	5	6	6	1	2	4	43	431	314	019
23	23	12	14	4	3	14	1	7	171	293	205	020
35	35	43	13	5	7	7	2	8	179	452	441	021
91	51	60	25	6	20	7	5	11	456	945	629	022
92	140	141	36	21	48	28	23	45	488	2.294	2.085	023
238	323	319	72	60	122	66	25	95	1.593	5.173	4.659	024
9	7	7	4	1	5	1	1	1	112	110	67	025
91	139	118	22	20	56	16	6	29	422	2.571	1.540	026
199	161	154	70	37	62	52	12	51	1.208	2.854	2.195	027
65	47	34	19	8	13	9	1	16	266	652	401	028
38	14	19	15	4	9	9	—	5	175	293	197	029
100	42	52	30	9	16	23	5	17	502	796	720	030
11	8	9	7	2	4	1	3	2	94	86	89	031
47	6	14	8	1	5	6	2	1	211	224	147	032
42	12	15	12	3	4	13	2	4	246	271	153	033
72	42	85	32	7	23	36	8	20	371	798	959	034
63	22	53	27	6	31	25	5	26	397	401	737	035
19	4	9	6	1	3	3	—	5	110	161	124	036
50	59	35	21	8	16	19	6	13	297	995	608	037
17	47	66	6	8	17	4	1	13	121	814	700	038
484	1.305	2.424	178	294	887	126	115	646	2.800	21.331	33.650	039
30	56	25	20	8	22	11	1	10	203	779	424	040
44	12	34	13	8	12	24	1	9	274	360	391	041
9	2	5	3	1	2	6	—	—	42	13	44	042
17	10	6	9	3	10	21	—	4	115	90	142	043
92	142	48	36	32	18	24	10	14	577	2.483	950	044
9	5	3	2	—	3	1	—	6	51	56	82	045
13	13	21	3	4	10	1	2	6	63	258	199	046
4	10	11	—	2	8	5	1	1	30	78	88	047
25	18	10	6	4	4	5	3	4	118	177	173	048
12	24	23	4	5	10	1	1	7	82	457	251	049
73	61	72	27	11	35	22	1	17	349	1.158	1.301	050
202	358	509	83	76	215	79	24	113	1.032	5.621	6.946	051
191	181	237	77	36	92	65	17	81	1.060	2.163	2.778	052
62	43	43	30	11	27	8	5	18	303	990	778	053
86	69	74	23	10	31	27	8	26	487	1.088	1.110	054
51	33	25	11	5	10	4	5	12	235	594	412	055
141	161	177	58	41	79	38	9	45	904	2.692	2.161	056
49	32	37	15	13	8	9	4	12	288	679	429	057
7	8	6	6	2	1	27	—	3	75	51	75	058
23	10	13	9	2	2	5	—	4	123	181	203	059
4.523	5.603	7.644	1.616	1.160	2.924	1.242	466	2.092	25.570	94.221	104.011	

segue TAV. 10 — Popolazione residente attiva in condizione professionale,

B —

Codice dei Comuni	COMUNI	CLASSI								
		14 - 19			20 - 29			30 - 54		
		Agricoltura, caccia, foreste e pesca	Industrie	Altre attività	Agricoltura, caccia, foreste e pesca	Industrie	Altre attività	Agricoltura, caccia, foreste e pesca	Industrie	Altre attività
001	ASSISI	7	193	55	41	695	487	415	1.672	1.701
002	BASTIA	5	122	56	21	460	336	168	1.355	1.023
003	BETTONA	8	23	13	40	91	76	173	185	138
004	BEVAGNA	5	29	10	17	129	82	155	246	260
005	CAMPELLO SUL CLITUNNO	3	11	6	9	53	38	58	175	140
006	CANNARA	3	20	8	12	130	74	88	277	173
007	CASCIA	11	22	12	45	81	110	108	110	161
008	CASTEL RITALDI	5	8	10	5	60	42	66	162	113
009	CASTIGLIONE DEL LAGO	11	66	26	84	241	357	565	615	838
010	CERRETO DI SPOLETO	1	17	6	7	36	24	29	82	55
011	CITERNA	7	34	5	22	99	39	135	229	113
012	CITTA' DELLA PIEVE	1	35	21	19	175	152	166	425	382
013	CITTA' DI CASTELLO	32	204	47	136	1.183	626	804	2.741	2.356
014	COLLAZZONE	6	30	9	18	79	54	155	178	94
015	CORCIANO	3	100	44	6	344	230	130	1.079	759
016	COSTACCIARO	—	4	1	4	49	15	41	94	33
017	DERUTA	3	58	28	45	266	132	188	626	378
018	FOLIGNO	10	147	98	84	947	1.273	478	2.872	4.460
019	FOSSATO DI VICO	1	14	4	4	65	41	20	202	132
020	FRATTA TODINA	1	16	6	8	40	25	74	117	75
021	GIANO DELL'UMBRIA	4	12	5	13	77	60	95	218	173
022	GUALDO CATTANEO	3	48	6	26	219	102	220	420	220
023	GUALDO TADINO	4	52	24	13	413	239	204	954	893
024	GUBBIO	33	203	91	140	847	633	795	2.598	1.778
025	LISCIANO NICCONE	3	4	1	12	25	6	55	38	28
026	MAGIONE	5	113	22	14	412	199	222	1.050	564
027	MARSCIANO	16	151	45	72	473	273	570	1.108	767
028	MASSA MARTANA	—	32	8	16	148	56	116	270	160
029	MONTE CASTELLO DI VIBIO	—	16	3	8	51	27	78	120	68
030	MONTEFALCO	6	29	12	25	169	82	235	319	298
031	MONTELEONE DI SPOLETO	6	10	2	14	22	19	37	25	20
032	MONTE SANTA MARIA TIBERINA	3	19	9	14	60	20	108	64	43
033	MONTONE	8	12	5	9	57	16	107	89	54
034	NOCERA UMBRA	3	30	7	21	152	136	147	356	423
035	NORCIA	19	35	13	49	117	115	172	175	240
036	PACIANO	5	7	1	8	29	20	39	48	42
037	PANICALE	1	47	10	10	164	83	146	438	228
038	PASSIGNANO SUL TRASIMENO	3	33	24	8	119	74	67	382	261
039	PERUGIA	20	749	517	144	2.663	3.563	1.324	8.881	12.857
040	PIEGARO	2	20	18	13	157	61	99	300	126
041	PIETRALUNGA	5	21	6	15	85	46	121	115	180
042	POGGIODOMO	—	—	—	4	2	6	16	8	20
043	PRECI	3	8	2	17	26	34	39	33	45
044	SAN GIUSTINO	6	54	8	27	363	97	180	988	377
045	SANT'ANATOLIA DI NARCO	—	3	2	6	15	19	31	28	28
046	SCHEGGIA E PASCELUPO	1	8	3	9	48	25	29	100	85
047	SCHEGGINO	—	1	1	2	17	10	18	37	25
048	SELLANO	—	11	3	10	43	41	66	68	59
049	SIGILLO	—	12	3	8	76	32	28	231	85
050	SPELLO	3	47	16	11	189	161	159	500	571
051	SPOLETO	6	182	122	51	834	815	447	2.880	2.594
052	TODI	13	110	35	95	379	305	503	1.042	986
053	TORGIANO	5	54	28	10	132	118	127	351	277
054	TREVI	7	41	32	30	177	143	156	486	438
055	TUORO SUL TRASIMENO	—	25	10	7	94	62	112	227	170
056	UMBERTIDE	9	69	33	48	435	211	378	1.011	862
057	VALFABBRICA	5	44	9	18	150	55	148	219	159
058	VALLO DI NERA	—	2	3	—	11	13	23	25	25
059	VALTOPINA	—	7	2	6	29	27	47	77	96
	TOTALE PROVINCIA	330	3.474	1.606	1.630	14.702	12.217	11.480	39.721	39.709

per sesso, classe di età e settore di attività economica

MASCHI

DI ETÀ (anni)												Codice dei Comuni
55 - 59			60 - 64			65 e più			TOTALE			
Agricoltura, caccia, foreste e pesca	Industrie	Altre attività	Agricoltura, caccia, foreste e pesca	Industrie	Altre attività	Agricoltura, caccia, foreste e pesca	Industrie	Altre attività	Agricoltura, caccia, foreste e pesca	Industrie	Altre attività	
134	223	206	69	49	93	57	21	71	723	2.853	2.613	001
50	163	114	22	23	53	14	5	20	280	2.128	1.602	002
50	15	12	12	2	7	8	1	6	291	317	252	003
59	31	34	15	8	11	10	2	8	261	445	405	004
26	16	16	5	5	5	4	1	4	105	261	209	005
26	46	33	9	8	4	8	2	2	146	483	294	006
46	22	26	12	4	8	13	3	15	235	242	332	007
29	22	14	9	3	4	9	3	7	123	258	190	008
148	94	79	72	18	37	33	9	31	913	1.043	1.368	009
6	19	14	—	2	3	6	—	1	49	156	103	010
30	27	7	17	2	6	10	6	8	221	397	178	011
55	56	48	21	12	9	7	2	12	269	705	624	012
248	323	318	88	77	107	82	32	78	1.390	4.560	3.532	013
38	17	13	13	3	11	12	2	8	242	309	189	014
53	87	90	22	34	23	5	5	24	219	1.649	1.170	015
13	11	4	5	2	2	1	—	1	64	160	56	016
74	66	44	22	18	16	16	8	12	348	1.042	610	017
209	437	599	72	66	195	53	32	114	906	4.501	6.739	018
6	21	13	4	5	4	1	1	2	36	308	196	019
19	21	8	12	4	—	13	1	7	127	199	121	020
34	32	29	13	5	7	7	2	7	166	346	281	021
71	50	34	23	6	11	7	5	10	350	748	383	022
66	125	90	29	18	37	23	19	26	339	1.581	1.309	023
202	304	208	61	57	86	54	21	51	1.285	4.030	2.847	024
8	7	2	3	1	2	1	1	1	82	76	40	025
86	131	78	22	19	35	16	6	16	365	1.731	914	026
165	147	102	59	31	43	48	11	35	930	1.921	1.265	027
54	47	19	16	8	10	9	1	11	211	506	264	028
30	14	11	13	4	6	9	—	4	138	205	119	029
81	36	28	25	8	8	21	5	15	393	566	443	030
8	8	7	5	2	3	1	1	2	71	68	53	031
40	6	9	8	1	3	6	2	—	179	152	84	032
33	11	10	11	3	2	12	2	2	180	174	89	033
56	40	60	28	7	16	31	8	14	286	593	656	034
46	21	25	21	5	18	19	4	15	326	357	426	035
17	4	6	5	1	3	3	—	5	77	89	77	036
39	55	27	18	8	9	15	2	10	229	714	367	037
15	44	39	6	8	11	2	1	5	101	587	414	038
395	1.159	1.623	156	269	590	113	92	433	2.152	13.813	19.583	039
24	52	17	18	8	10	10	1	6	166	538	238	040
34	12	28	9	8	7	18	1	5	202	242	272	041
8	2	5	3	1	1	6	—	—	37	13	32	042
15	10	4	8	3	7	18	—	3	100	80	95	043
72	135	32	29	31	9	21	10	10	335	1.581	533	044
9	4	1	2	—	—	1	—	3	49	50	53	045
13	12	14	3	1	9	1	2	4	56	171	140	046
4	10	6	—	2	5	4	1	—	28	68	47	047
24	15	8	6	4	4	5	—	2	111	141	117	048
8	21	15	2	4	7	1	—	4	47	344	146	049
58	56	52	23	10	19	18	1	9	272	803	828	050
164	332	337	70	68	149	73	16	81	811	4.312	4.098	051
169	167	153	67	36	60	58	16	52	905	1.750	1.591	052
47	41	24	25	8	15	5	5	11	219	591	473	053
62	62	44	22	7	19	25	2	14	302	775	690	054
38	30	10	10	5	5	3	4	10	170	385	267	055
122	148	128	49	39	54	32	8	26	638	1.710	1.314	056
41	29	24	11	12	4	8	3	10	231	457	261	057
4	8	5	4	2	1	22	—	2	53	48	49	058
13	9	9	7	2	1	3	—	4	76	124	139	059
3.694	5.113	5.015	1.391	1.057	1.884	1.091	389	1.349	19.616	64.456	61.780	

segue TAV. 10 — Popolazione residente attiva in condizione professionale,

Codice dei Comuni	COMUNI	CLASSI								
		14 - 19			20 - 29			30 - 54		
		Agricoltura, caccia, foreste e pesca	Industrie	Altre attività	Agricoltura, caccia, foreste e pesca	Industrie	Altre attività	Agricoltura, caccia, foreste e pesca	Industrie	Altre attività
001	ASSISI	2	185	61	10	478	435	139	635	1.292
002	BASTIA	1	115	58	3	424	266	50	691	590
003	BETTONA	—	56	8	18	71	44	99	63	97
004	BEVAGNA	—	33	13	3	81	75	75	42	139
005	CAMPELLO SUL CLITUNNO	—	10	7	1	45	18	15	48	81
006	CANNARA	—	32	4	2	114	39	43	79	128
007	CASCIA	3	8	16	8	8	60	34	4	101
008	CASTEL RITALDI	—	11	4	3	25	40	25	22	69
009	CASTIGLIONE DEL LAGO	1	88	32	24	250	171	201	303	443
010	CERRETO DI SPOLETO	1	5	13	6	5	19	20	7	38
011	CITERNA	2	43	5	9	113	24	63	160	70
012	CITTA' DELLA PIEVE	1	38	13	5	117	111	55	97	241
013	CITTA' DI CASTELLO	9	279	58	50	1.109	594	295	1.572	1.753
014	COLLAZZONE	1	28	5	13	62	41	74	37	64
015	CORCIANO	—	97	29	3	322	217	16	635	444
016	COSTACCIARO	—	17	2	1	30	7	11	19	27
017	DERUTA	1	66	16	10	238	100	97	379	233
018	FOLIGNO	1	159	87	27	396	1.080	165	624	2.868
019	FOSSATO DI VICO	—	25	1	—	58	31	6	36	75
020	FRATTA TODINA	—	14	4	1	34	18	36	44	55
021	GIANO DELL'UMBRIA	—	22	10	4	38	40	8	43	95
022	GUALDO CATTANEO	2	40	8	7	86	69	75	70	133
023	GUALDO TADINO	—	106	19	3	235	183	108	350	493
024	GUBBIO	2	185	80	36	494	453	211	438	1.088
025	LISCIANO NICCONE	1	10	1	8	17	5	19	7	13
026	MAGIONE	—	163	12	7	307	164	45	361	376
027	MARSCIANO	1	159	24	14	357	275	214	396	544
028	MASSA MARTANA	—	41	4	5	59	33	36	46	77
029	MONTE CASTELLO DI VIBIO	—	18	2	2	33	18	25	37	46
030	MONTEFALCO	—	52	9	6	91	60	77	80	174
031	MONTELEONE DI SPOLETO	3	5	4	1	8	15	14	3	14
032	MONTE SANTA MARIA TIBERINA	1	25	3	5	28	25	19	19	27
033	MONTONE	—	21	6	4	46	15	51	29	34
034	NOCERA UMBRA	—	40	7	6	72	68	54	91	190
035	NORCIA	1	14	25	5	7	66	36	20	168
036	PACIANO	—	18	2	4	36	14	26	18	28
037	PANICALE	—	62	10	6	106	68	44	105	145
038	PASSIGNANO SUL TRASIMENO	—	37	13	3	96	65	13	91	167
039	PERUGIA	9	681	433	55	1.982	3.270	460	4.681	9.053
040	PIEGARO	—	56	9	—	96	67	28	85	86
041	PIETRALUNGA	—	29	8	3	50	33	49	39	63
042	POGGIODOMO	—	—	1	1	—	3	3	—	7
043	PRECI	—	—	2	1	2	11	8	8	28
044	SAN GIUSTINO	1	107	13	19	311	120	192	476	255
045	SANT'ANATOLIA DI NARCO	—	2	2	—	2	5	2	1	14
046	SCHEGGIA E PASCELUPO	1	22	4	—	25	12	6	36	33
047	SCHEGGINO	—	—	—	—	2	6	1	8	26
048	SELLANO	—	2	4	—	14	13	6	14	35
049	SIGILLO	—	22	1	—	45	32	29	41	58
050	SPELLO	—	51	21	5	138	124	49	160	284
051	SPOLETO	—	205	84	19	402	666	145	660	1.828
052	TODI	—	71	40	15	177	239	101	150	763
053	TORGIANO	1	77	6	3	147	99	57	170	162
054	TREVI	2	47	15	19	118	101	137	132	250
055	TUORO SUL TRASIMENO	1	45	3	6	82	39	43	78	81
056	UMBERTIDE	2	117	17	20	361	187	210	488	550
057	VALFABBRICA	—	56	4	5	80	30	39	81	115
058	VALLO DI NERA	—	1	1	1	1	5	11	1	18
059	VALTOPINA	1	14	2	1	23	13	31	19	44
	TOTALE PROVINCIA	52	3.932	1.345	496	10.134	10.101	4.201	15.029	26.373

per sesso, classe di età e settore di attività economica

FEMMINE

DI ETÀ (anni)												Codice dei Comuni
55 - 59			60 - 64			65 e più			TOTALE			
Agricoltura, caccia, foreste e pesca	Industrie	Altre attività	Agricoltura, caccia, foreste e pesca	Industrie	Altre attività	Agricoltura, caccia, foreste e pesca	Industrie	Altre attività	Agricoltura, caccia, foreste e pesca	Industrie	Altre attività	
32	19	145	9	5	54	8	3	44	200	1.325	2.031	001
6	17	57	1	1	15	3	2	13	64	1.250	999	002
13	3	9	2	—	5	—	—	4	132	193	167	003
10	1	17	5	—	4	1	—	4	94	157	252	004
1	3	8	—	1	8	—	—	4	17	107	126	005
3	1	7	1	1	2	2	—	2	51	227	182	006
7	—	23	1	—	7	4	—	9	57	20	216	007
5	1	6	1	1	4	1	—	3	35	60	126	008
46	10	53	4	3	24	1	—	19	277	654	742	009
5	—	8	2	—	2	2	—	1	36	17	81	010
5	2	5	3	—	5	1	—	3	83	318	112	011
11	3	27	5	5	7	3	—	7	80	260	406	012
63	46	201	14	8	83	9	5	65	440	3.019	2.754	013
11	—	4	2	—	4	3	—	4	104	127	122	014
5	15	35	1	1	12	—	1	7	25	1.071	744	015
3	—	3	—	—	3	—	—	1	15	66	43	016
19	16	28	7	4	15	1	2	4	135	705	396	017
52	33	269	16	9	120	6	2	65	267	1.223	4.489	018
—	2	7	1	1	2	—	1	2	7	123	118	019
4	2	4	2	—	3	1	—	—	44	94	84	020
1	3	14	—	—	—	—	—	1	13	106	160	021
20	1	26	2	—	9	—	—	1	106	197	246	022
26	15	51	7	3	11	5	4	19	149	713	776	023
36	19	111	11	3	36	12	4	44	308	1.143	1.812	024
1	—	5	1	—	3	—	—	—	30	34	27	025
5	8	40	—	1	21	—	—	13	57	840	626	026
34	14	52	11	6	19	4	1	16	278	933	930	027
11	—	15	3	—	3	—	—	5	55	146	137	028
8	—	8	2	—	3	—	—	1	37	88	78	029
19	6	24	5	1	8	2	—	2	109	230	277	030
3	—	2	2	—	1	—	2	—	23	18	36	031
7	—	5	—	—	2	—	—	1	32	72	63	032
9	1	5	1	—	2	1	—	2	66	97	64	033
16	2	25	4	—	7	5	—	6	85	205	303	034
17	1	28	6	1	13	6	1	11	71	44	311	035
2	—	3	1	—	—	—	—	—	33	72	47	036
11	4	8	3	—	7	4	4	3	68	281	241	037
2	3	27	—	—	6	2	—	8	20	227	286	038
89	146	801	22	25	297	13	23	213	648	7.518	14.067	039
6	4	8	2	—	12	1	—	4	37	241	186	040
10	—	6	4	—	5	6	—	4	72	118	119	041
1	—	—	—	—	1	—	—	—	5	—	12	042
2	—	2	1	—	3	3	—	1	15	10	47	043
20	7	16	7	1	9	3	—	4	242	902	417	044
—	1	2	—	—	3	—	—	3	2	6	29	045
—	1	7	—	3	1	—	—	2	7	87	59	046
—	—	5	—	—	3	1	—	1	2	10	41	047
1	3	2	—	—	—	—	3	2	7	36	56	048
4	3	8	2	1	3	—	1	3	35	113	105	049
15	5	20	4	1	16	4	—	8	77	355	473	050
38	26	172	13	8	66	6	8	32	221	1.309	2.848	051
22	14	84	10	—	32	7	1	29	155	413	1.187	052
15	2	19	5	3	12	3	—	7	84	399	305	053
24	7	30	1	3	12	2	6	12	185	313	420	054
13	3	15	1	—	5	1	1	2	65	209	145	055
19	13	49	9	2	25	6	1	19	266	982	847	056
8	3	13	4	1	4	1	1	2	57	222	168	057
3	—	1	2	—	—	5	—	1	22	3	26	058
10	1	4	2	—	1	2	—	—	47	57	64	059
829	490	2.629	225	103	1.040	151	77	743	5.954	29.765	42.231	

TAV. 11 - Popolazione residente non attiva

Codice dei Comuni	COMUNI	MENO DI 14 ANNI							
		BAMBINI CHE FREQUENTANO LA SCUOLA MATERNA		SCOLARI E STUDENTI		ALTRI		TOTALE	
		MF	M	MF	M	MF	M	MF	M
001	ASSISI	593	319	2.442	1.228	1.093	575	4.128	2.122
002	BASTIA	472	228	1.745	932	679	348	2.896	1.508
003	BETTONA	83	43	348	166	122	61	553	270
004	BEVAGNA	92	49	479	250	181	100	752	399
005	CAMPELLO SUL CLITUNNO	54	29	226	126	96	49	376	204
006	CANNARA	87	46	377	180	151	78	615	304
007	CASCIA	57	33	337	170	123	67	517	270
008	CASTEL RITALDI	54	29	218	116	103	55	375	200
009	CASTIGLIONE DEL LAGO	278	133	1.180	616	508	257	1.966	1.006
010	CERRETO DI SPOLETO	23	10	135	73	37	20	195	103
011	CITERNA	52	35	275	148	131	67	458	250
012	CITTA' DELLA PIEVE	132	69	508	270	243	120	883	459
013	CITTA' DI CASTELLO	965	521	4.044	2.069	1.638	850	6.647	3.440
014	COLLAZZONE	77	35	272	143	116	51	465	229
015	CORCIANO	283	163	1.315	679	559	294	2.157	1.136
016	COSTACCIARO	28	11	97	55	36	20	161	86
017	DERUTA	182	96	810	397	295	164	1.287	657
018	FOLIGNO	1.276	655	5.598	2.886	2.062	1.069	8.936	4.610
019	FOSSATO DI VICO	67	33	229	127	105	57	401	217
020	FRATTA TODINA	44	19	176	95	46	25	266	139
021	GIANO DELL'UMBRIA	71	41	344	187	118	71	533	299
022	GUALDO CATTANEO	128	60	587	287	249	134	964	481
023	GUALDO TADINO	336	160	1.393	696	521	267	2.250	1.123
024	GUBBIO	766	399	3.553	1.828	1.280	657	5.599	2.884
025	LISCIANO NICCONI	18	8	50	30	24	11	92	49
026	MAGIONE	265	137	1.270	657	403	202	1.938	996
027	MARSCIANO	348	191	1.584	809	636	320	2.568	1.320
028	MASSA MARTANA	79	42	383	189	119	67	581	298
029	MONTE CASTELLO DI VIBIO	40	18	157	75	47	18	244	111
030	MONTEFALCO	137	73	560	268	217	123	914	464
031	MONTELEONE DI SPOLETO	12	7	58	35	35	18	105	60
032	MONTE SANTA MARIA TIBERINA	22	14	143	74	50	26	215	114
033	MONTONE	44	18	139	73	44	19	227	110
034	NOCERA UMBRA	120	66	579	289	202	113	901	468
035	NORCIA	108	59	460	216	177	100	745	375
036	PACIANO	26	14	62	37	31	16	119	67
037	PANICALE	113	60	510	259	166	94	789	413
038	PASSIGNANO SUL TRASIMENO	127	70	483	259	163	71	773	400
039	PERUGIA	3.471	1.758	15.708	8.117	5.321	2.747	24.500	12.622
040	PIEGARO	96	49	407	196	133	67	636	312
041	PIETRALUNGA	42	22	207	113	86	45	335	180
042	POGGIODOMO	7	3	22	10	5	2	34	15
043	PRECI	16	9	88	47	25	14	129	70
044	SAN GIUSTINO	173	88	963	492	470	246	1.606	826
045	SANT'ANATOLIA DI NARCO	12	6	43	21	17	10	72	37
046	SCHEGGIA E PASCELUPU	39	19	158	82	60	28	257	129
047	SCHEGGINO	14	9	54	25	11	6	79	40
048	SELLANO	25	12	120	58	41	19	186	89
049	SIGILLO	65	29	220	111	95	55	380	195
050	SPELLO	177	93	883	457	304	162	1.364	712
051	SPOLETO	744	380	3.950	2.030	1.454	735	6.148	3.145
052	TODI	275	139	1.642	836	731	384	2.648	1.359
053	TORGIANO	130	59	513	250	213	108	856	417
054	TREVI	174	93	756	385	258	146	1.188	624
055	TUORO SUL TRASIMENO	88	43	298	157	138	79	524	279
056	UMBERTIDE	341	173	1.389	731	580	291	2.310	1.195
057	VALFABBRICA	84	41	390	203	148	66	622	310
058	VALLO DI NERA	9	3	37	21	18	9	64	33
059	VALTOPINA	34	19	162	81	52	30	248	130
	TOTALE PROVINCIA	13.675	7.040	61.136	31.417	22.966	11.903	97.777	50.360

per sesso, classe di età e condizione non professionale

CASALINGHE	DA 14 ANNI IN POI								TOTALE		Codice dei Comuni
	STUDENTI		RITIRATI DAL LAVORO		ALTRI		TOTALE		MF	M	
	MF	M	MF	M	MF	M	MF	M			
3.685	1.427	711	3.533	1.980	1.464	656	10.109	3.347	14.237	5.469	001
2.160	759	392	2.028	1.115	357	223	5.304	1.730	8.200	3.238	002
438	128	67	706	361	52	42	1.324	470	1.877	740	003
700	301	161	977	489	111	61	2.089	711	2.841	1.110	004
385	149	83	404	230	33	25	971	338	1.347	542	005
563	195	94	529	302	109	54	1.396	450	2.011	754	006
807	168	80	496	361	93	32	1.564	473	2.081	743	007
425	107	54	347	224	73	33	952	311	1.327	511	008
2.027	681	362	3.021	1.498	368	186	6.097	2.046	8.063	3.052	009
206	48	28	300	153	23	14	577	195	772	298	010
261	134	65	491	241	102	58	988	364	1.446	614	011
1.138	334	174	1.503	782	146	80	3.121	1.036	4.004	1.495	012
4.122	2.580	1.382	6.057	2.960	1.246	701	14.005	5.043	20.652	8.483	013
453	127	59	482	274	55	37	1.117	370	1.582	599	014
1.595	607	309	1.171	745	470	240	3.843	1.294	6.000	2.430	015
279	72	49	290	169	32	18	673	236	834	322	016
810	407	208	1.336	627	116	80	2.669	915	3.956	1.572	017
10.349	4.046	2.120	8.082	5.080	1.091	669	23.568	7.869	32.504	12.479	018
466	122	67	500	270	29	17	1.117	354	1.518	571	019
310	107	63	311	176	32	19	760	258	1.026	397	020
575	219	123	594	301	49	35	1.437	459	1.970	758	021
1.072	375	200	1.277	723	100	72	2.824	995	3.788	1.476	022
2.506	877	480	2.566	1.500	437	228	6.386	2.208	8.636	3.331	023
5.667	2.002	983	5.278	2.911	807	476	13.754	4.370	19.353	7.254	024
127	34	8	132	81	11	6	304	95	396	144	025
1.930	503	250	1.791	1.032	317	138	4.541	1.420	6.479	2.416	026
2.532	891	428	2.481	1.387	437	251	6.341	2.066	8.909	3.386	027
639	218	127	746	362	180	110	1.783	599	2.364	897	028
262	80	44	415	203	42	25	799	272	1.043	383	029
868	343	170	1.178	571	84	63	2.473	804	3.387	1.268	030
116	17	11	131	55	21	14	285	80	390	140	031
198	55	23	271	135	26	23	550	181	765	295	032
235	74	33	234	127	39	26	582	186	809	296	033
1.098	337	201	1.405	787	129	74	2.969	1.062	3.870	1.530	034
928	245	110	1.003	527	145	73	2.321	710	3.066	1.085	035
99	35	17	227	91	13	10	374	118	493	185	036
952	257	144	929	537	111	67	2.249	748	3.038	1.161	037
959	213	123	744	472	86	65	2.002	660	2.775	1.060	038
20.947	11.187	5.923	19.746	10.914	3.892	2.199	55.772	19.036	80.272	31.658	039
658	163	85	716	399	104	63	1.641	547	2.277	859	040
359	136	68	462	228	72	46	1.029	342	1.364	522	041
70	12	4	73	48	4	4	159	56	193	71	042
206	41	20	295	131	72	27	614	178	743	248	043
1.096	492	242	1.501	772	299	170	3.388	1.184	4.994	2.010	044
121	28	16	156	88	5	3	310	107	382	144	045
338	65	36	421	226	33	26	857	288	1.114	417	046
74	24	10	149	71	10	5	257	86	336	126	047
243	108	48	526	267	26	22	903	337	1.089	426	048
346	175	103	465	271	157	25	1.143	399	1.523	594	049
1.439	491	264	1.159	712	158	85	3.247	1.061	4.611	1.773	050
7.369	2.283	1.155	5.571	3.488	1.027	568	16.250	5.211	22.398	8.356	051
3.285	1.192	585	2.880	1.689	555	325	7.912	2.599	10.560	3.958	052
691	213	110	727	404	73	46	1.704	560	2.560	977	053
1.170	400	211	1.248	684	195	92	3.013	987	4.201	1.611	054
733	142	80	710	427	74	48	1.659	555	2.183	834	055
2.143	857	446	2.326	1.225	407	251	5.733	1.922	8.043	3.117	056
507	167	85	486	257	152	85	1.312	427	1.934	737	057
133	21	8	60	49	7	4	221	61	285	94	058
206	90	52	287	169	33	20	616	241	864	371	059
94.076	37.561	19.554	93.930	52.358	16.391	9.115	241.958	81.027	339.735	131.387	

TAV. 12 - Popolazione residente che rientra giornalmente nella propria dimora abituale, secondo il luogo di lavoro o di studio

Codice dei Comuni	COMUNI	OCCUPATI		SCOLARI E STUDENTI		PERSONE CHE FREQUENTANO UN CORSO DI FORMAZIONE PROFESSIONALE		TOTALE	
		Nello stesso Comune	Fuori del Comune	Nello stesso Comune	Fuori del Comune	Nello stesso Comune	Fuori del Comune	Nello stesso Comune	Fuori del Comune
001	ASSISI	6.025	1.700	3.896	430	15	2	9.936	2.132
002	BASTIA	3.540	1.633	2.236	662	25	1	5.801	2.296
003	BETTONA	657	302	433	103	—	—	1.090	405
004	BEVAGNA	601	543	564	234	1	—	1.166	777
005	CAMPELLO SUL CLITUNNO	335	271	286	105	3	1	624	377
006	CANNARA	836	398	470	157	—	—	1.306	555
007	CASCIA	631	58	377	85	2	—	1.010	143
008	CASTEL RITALDI	259	313	264	91	4	—	527	404
009	CASTIGLIONE DEL LAGO	3.438	726	1.699	350	6	2	5.143	1.078
010	CERRETO DI SPOLETO	178	134	151	38	1	—	330	172
011	CITERNA	535	400	322	113	2	—	859	513
012	CITTA' DELLA PIEVE	1.329	556	741	171	1	—	2.071	727
013	CITTA' DI CASTELLO	12.711	1.243	6.772	406	29	—	19.512	1.649
014	COLLAZZONE	473	339	332	109	1	—	806	448
015	CORCIANO	2.115	1.979	1.219	966	9	—	3.343	2.945
016	COSTACCIARO	184	97	127	51	—	—	311	148
017	DERUTA	1.418	699	1.010	315	1	—	2.429	1.014
018	FOLIGNO	12.343	2.639	9.752	630	59	5	22.154	3.274
019	FOSSATO DI VICO	518	202	290	105	—	1	808	308
020	FRATTA TODINA	186	260	195	112	—	—	381	372
021	GIANO DELL'UMBRIA	413	286	445	152	—	—	858	438
022	GUALDO CATTANEO	719	560	681	329	3	2	1.403	891
023	GUALDO TADINO	3.217	654	2.179	259	7	1	5.403	914
024	GUBBIO	6.338	1.007	5.549	304	35	—	11.922	1.311
025	LISCIANO NICCONE	134	53	70	18	1	—	205	71
026	MAGIONE	2.024	1.468	1.532	462	4	—	3.560	1.930
027	MARSCIANO	3.771	1.151	2.125	553	8	3	5.904	1.707
028	MASSA MARTANA	522	356	471	166	3	—	996	522
029	MONTE CASTELLO DI VIBIO	275	205	165	94	—	—	440	299
030	MONTEFALCO	749	601	680	304	5	—	1.434	905
031	MONTELEONE DI SPOLETO	133	24	70	4	1	—	204	28
032	MONTE SANTA MARIA TIBERINA	300	205	149	58	—	—	449	263
033	MONTONE	234	169	170	65	1	—	405	234
034	NOCERA UMBRA	1.410	392	836	122	2	—	2.248	514
035	NORCIA	889	49	663	12	3	2	1.555	63
036	PACIANO	200	144	85	30	—	—	285	174
037	PANICALE	857	681	640	189	2	—	1.499	870
038	PASSIGNANO SUL TRASIMENO	1.150	373	643	152	2	—	1.795	525
039	PERUGIA	43.616	5.670	29.718	295	185	7	73.519	5.972
040	PIEGARO	569	456	466	178	1	—	1.036	634
041	PIETRALUNGA	503	116	267	86	3	—	773	202
042	POGGIODOMO	43	6	23	6	1	—	67	12
043	PRECI	183	33	92	20	—	—	275	53
044	SAN GIUSTINO	2.024	1.386	1.115	395	11	4	3.150	1.785
045	SANT'ANATOLIA DI NARCO	79	49	38	38	—	—	117	87
046	SCHEGGIA E PASCELUPO	293	125	177	63	1	—	471	188
047	SCHEGGINO	43	102	43	48	—	—	86	150
048	SELLANO	207	94	165	66	2	—	374	160
049	SIGILLO	276	160	308	97	—	1	584	258
050	SPELLO	1.155	935	1.002	487	6	1	2.163	1.423
051	SPOLETO	9.863	1.415	6.339	290	55	4	16.257	1.709
052	TODI	4.049	504	2.681	238	14	—	6.744	742
053	TORGIANO	749	734	571	257	2	—	1.322	991
054	TREVI	1.580	640	935	334	3	1	2.518	975
055	TUORO SUL TRASIMENO	661	381	384	123	—	—	1.045	504
056	UMBERTIDE	4.058	953	1.993	464	11	3	6.062	1.420
057	VALFABBRICA	879	272	497	120	—	—	1.376	392
058	VALLO DI NERA	59	52	41	19	—	—	100	71
059	VALTOPINA	169	152	200	76	—	—	369	228
	TOTALE PROVINCIA	142.705	37.105	95.344	12.206	531	41	238.580	49.352

TAV. 13 - Famiglie residenti per ampiezza della famiglia

Codice dei Comuni	COMUNI	FAMIGLIE CON COMPONENTI									
		1		2	3	4	5	6	7	8 e più	
		TOTALE	di cui non in coabitazione							Famiglie	Componenti
001	ASSISI	1.158	758	1.746	1.758	1.714	756	347	87	69	623
002	BASTIA	693	287	1.186	1.198	1.235	440	137	29	15	137
003	BETTONA	82	72	181	225	191	136	63	22	24	211
004	BEVAGNA	219	154	324	317	300	144	83	24	17	158
005	CAMPELLO SUL CLITUNNO	175	93	195	189	161	63	12	6	4	32
006	CANNARA	200	97	271	281	259	100	40	8	6	55
007	CASCIA	311	249	294	194	186	103	47	19	8	69
008	CASTEL RITALDI	73	69	122	156	153	61	46	12	13	118
009	CASTIGLIONE DEL LAGO	873	631	1.253	1.005	838	407	163	46	29	255
010	CERRETO DI SPOLETO	146	88	147	71	68	35	15	4	3	24
011	CITERNA	105	58	180	187	175	107	42	24	11	100
012	CITTA' DELLA PIEVE	431	369	637	514	407	171	84	16	6	51
013	CITTA' DI CASTELLO	1.771	1.070	2.518	2.999	2.639	1.232	439	154	109	989
014	COLLAZZONE	116	85	213	195	182	94	46	10	9	81
015	CORCIANO	413	210	725	882	822	400	159	26	21	188
016	COSTACCIARO	85	75	122	112	71	38	15	3	2	18
017	DERUTA	229	183	454	519	485	301	128	40	19	181
018	FOLIGNO	2.434	1.941	4.290	4.108	4.044	1.519	556	152	57	494
019	FOSSATO DI VICO	156	121	174	189	174	62	33	5	3	24
020	FRATTA TODINA	53	44	136	103	117	69	29	8	4	35
021	GIANO DELL'UMBRIA	117	79	235	227	257	99	39	10	4	32
022	GUALDO CATTANEO	149	142	402	359	383	250	131	34	20	171
023	GUALDO TADINO	871	505	1.339	1.035	1.041	376	130	26	14	123
024	GUBBIO	1.893	1.194	2.205	2.221	2.248	1.031	458	147	96	865
025	LISCIANO NICCONE	26	26	44	49	36	19	20	5	5	45
026	MAGIONE	363	265	761	762	761	435	218	48	21	179
027	MARSCIANO	499	412	920	944	1.017	602	302	99	75	698
028	MASSA MARTANA	175	125	271	249	200	146	76	33	11	94
029	MONTE CASTELLO DI VIBIO	71	56	140	107	102	71	24	8	11	92
030	MONTEFALCO	149	149	345	301	353	236	103	43	26	230
031	MONTELEONE DI SPOLETO	68	44	61	39	33	25	13	2	2	24
032	MONTE SANTA MARIA TIBERINA	35	35	69	69	71	47	40	13	16	152
033	MONTONE	65	58	85	98	71	47	30	21	16	148
034	NOCERA UMBRA	342	248	559	463	384	205	67	25	14	123
035	NORCIA	465	340	417	308	256	141	64	18	22	194
036	PACIANO	72	68	76	72	52	28	12	2	3	26
037	PANICALE	206	173	375	365	324	181	85	24	12	103
038	PASSIGNANO SUL TRASIMENO	239	203	352	340	322	133	65	16	11	92
039	PERUGIA	8.469	5.349	10.918	11.017	10.664	4.308	1.522	350	208	1.833
040	PIEGARO	166	115	264	235	236	144	65	23	18	156
041	PIETRALUNGA	136	101	186	179	167	70	35	17	10	87
042	POGGIODOMO	33	33	26	26	18	8	—	1	2	16
043	PRECI	165	137	142	85	57	25	6	3	1	8
044	SAN GIUSTINO	373	254	700	789	660	288	109	33	16	143
045	SANT'ANATOLIA DI NARCO	43	43	54	37	39	15	15	3	—	—
046	SCHEGGIA E PASCELUPO	172	133	172	124	108	35	21	7	1	8
047	SCHEGGINO	82	45	58	33	37	15	5	—	—	—
048	SELLANO	151	96	134	122	89	45	28	7	4	35
049	SIGILLO	115	107	169	151	150	88	48	9	3	27
050	SPELLO	268	207	499	520	530	262	129	44	17	147
051	SPOLETO	2.185	1.238	3.379	3.059	2.846	897	307	88	34	294
052	TODI	640	549	1.156	1.074	1.089	544	323	116	82	765
053	TORGIANO	162	91	324	350	337	168	72	17	14	125
054	TREVI	337	191	555	526	540	222	75	22	7	57
055	TUORO SUL TRASIMENO	214	181	316	281	203	114	54	10	5	46
056	UMBERTIDE	600	587	959	1.153	948	473	185	72	46	396
057	VALFABBRICA	132	72	270	219	215	122	57	18	15	135
058	VALLO DI NERA	62	50	58	35	32	16	2	—	—	—
059	VALTOPINA	73	55	110	98	97	46	17	8	5	46
	TOTALE PROVINCIA	30.106	20.410	44.273	43.323	41.194	18.215	7.436	2.117	1.296	11.558

TAV. 14 - Famiglie residenti secondo

Codice dei Comuni	COMUNI	FAMIGLIE					
		CONIUGI				CONIUGI	
		TOTALE		di cui con altre persone		TOTALE	
		Famiglie	Componenti	Famiglie	Componenti	Famiglie	Componenti
001	ASSISI	1.502	3.292	196	680	4.054	16.651
002	BASTIA	996	2.106	87	288	2.755	10.831
003	BETTONA	156	374	28	118	572	2.488
004	BEVAGNA	283	597	22	75	778	3.288
005	CAMPELLO SUL CLITUNNO	176	364	10	32	396	1.534
006	CANNARA	252	548	33	110	605	2.398
007	CASCIA	228	464	6	20	492	2.076
008	CASTEL RITALDI	117	271	19	75	383	1.639
009	CASTIGLIONE DEL LAGO	1.209	2.635	166	549	2.115	8.601
010	CERRETO DI SPOLETO	117	246	6	24	176	729
011	CITERNA	160	363	18	79	475	2.013
012	CITTA' DELLA PIEVE	551	1.183	60	201	1.037	4.112
013	CITTA' DI CASTELLO	2.061	4.453	244	819	6.567	26.588
014	COLLAZZONE	194	421	23	79	462	1.937
015	CORCIANO	641	1.395	80	273	2.067	8.375
016	COSTACCIARO	109	231	12	37	197	779
017	DERUTA	382	833	45	159	1.339	5.661
018	FOLIGNO	3.607	7.643	344	1.117	9.137	36.193
019	FOSSATO DI VICO	149	333	23	81	412	1.633
020	FRATTA TODINA	129	279	17	55	286	1.222
021	GIANO DELL'UMBRIA	215	457	20	67	582	2.341
022	GUALDO CATTANEO	372	823	50	179	1.015	4.423
023	GUALDO TADINO	1.216	2.576	108	360	2.331	9.204
024	GUBBIO	1.813	3.885	162	583	5.390	22.285
025	LISCIANO NICCONE	39	81	3	9	114	498
026	MAGIONE	693	1.497	83	277	1.964	8.278
027	MARSCIANO	825	1.845	123	441	2.667	11.631
028	MASSA MARTANA	240	519	31	101	605	2.631
029	MONTE CASTELLO DI VIBIO	146	330	28	94	269	1.174
030	MONTEFALCO	281	607	21	87	777	3.311
031	MONTELEONE DI SPOLETO	44	90	2	6	106	461
032	MONTE SANTA MARIA TIBERINA	57	133	10	39	216	1.043
033	MONTONE	62	134	7	24	247	1.157
034	NOCERA UMBRA	511	1.105	59	201	978	3.981
035	NORCIA	356	757	36	117	672	2.848
036	PACIANO	66	138	6	18	151	608
037	PANICALE	354	781	49	171	863	3.586
038	PASSIGNANO SUL TRASIMENO	319	703	47	159	766	3.109
039	PERUGIA	9.104	19.405	894	2.985	24.609	97.933
040	PIEGARO	247	552	32	122	626	2.698
041	PIETRALUNGA	158	361	28	101	402	1.672
042	POGGIODOMO	24	50	2	6	39	150
043	PRECI	121	250	8	24	141	560
044	SAN GIUSTINO	602	1.305	74	249	1.648	6.575
045	SANT'ANATOLIA DI NARCO	38	82	5	16	85	363
046	SCHEGGIA E PASCELUPO	147	312	13	44	258	1.029
047	SCHEGGINO	48	99	3	9	84	332
048	SELLANO	129	287	21	71	231	964
049	SIGILLO	143	305	15	49	401	1.696
050	SPELLO	439	927	38	125	1.340	5.609
051	SPOLETO	2.835	5.919	190	629	6.345	24.480
052	TODI	1.023	2.258	141	494	2.811	12.183
053	TORGIANO	267	568	23	80	867	3.568
054	TREVI	485	1.019	40	129	1.221	4.899
055	TUORO SUL TRASIMENO	299	674	49	174	551	2.235
056	UMBERTIDE	848	1.886	137	464	2.474	10.138
057	VALFABBRICA	234	503	19	73	583	2.472
058	VALLO DI NERA	45	92	2	6	77	291
059	VALTOPINA	92	193	7	23	225	916
	TOTALE PROVINCIA	37.956	81.539	4.025	13.677	99.036	402.080

la tipologia della famiglia

COMPOSTE DA						ALTRO TIPO DI FAMIGLIA		TOTALE		Codice dei Comuni
E FIGLI		UN GENITORE E FIGLI								
di cui con altre persone		TOTALE		di cui con altre persone						
Famiglie	Componenti	Famiglie	Componenti	Famiglie	Componenti	Famiglie	Componenti	Famiglie	Componenti	
1.070	5.675	594	1.945	240	1.050	1.485	1.986	7.635	23.874	001
518	2.622	305	890	92	372	877	1.134	4.933	14.961	002
211	1.162	72	251	33	156	124	193	924	3.306	003
223	1.223	100	340	42	190	267	337	1.428	4.562	004
53	277	31	92	10	42	202	247	805	2.237	005
109	580	63	201	26	116	245	325	1.165	3.472	006
63	355	91	268	20	77	351	416	1.162	3.224	007
126	702	36	128	19	82	100	142	636	2.180	008
643	3.299	230	749	91	402	1.060	1.351	4.614	13.336	009
30	154	29	75	6	25	167	192	489	1.242	010
154	827	47	171	25	115	149	234	831	2.781	011
307	1.551	137	404	44	180	541	698	2.266	6.397	012
1.500	7.924	925	2.948	344	1.488	2.308	3.232	11.861	37.221	013
125	667	51	167	18	80	158	227	865	2.752	014
563	2.934	220	678	70	290	520	673	3.448	11.121	015
46	240	36	120	17	72	106	138	448	1.268	016
443	2.390	112	349	41	175	342	525	2.175	7.368	017
1.701	8.792	1.343	4.213	487	2.103	3.073	3.954	17.160	52.003	018
89	457	44	130	15	63	191	238	796	2.334	019
119	620	27	99	15	66	77	112	519	1.712	020
139	716	45	143	15	68	146	186	988	3.127	021
377	2.044	111	386	55	240	230	375	1.728	6.007	022
468	2.382	271	803	93	370	1.014	1.200	4.832	13.783	023
1.170	6.429	766	2.468	250	1.142	2.330	3.117	10.299	31.755	024
48	265	11	52	6	35	40	69	204	700	025
667	3.510	202	690	90	393	510	748	3.369	11.213	026
973	5.350	272	962	135	621	694	1.014	4.458	15.452	027
203	1.122	83	283	34	161	233	342	1.161	3.775	028
117	623	18	62	11	47	101	161	534	1.727	029
201	1.158	298	1.233	210	1.027	200	332	1.556	5.483	030
18	94	12	34	4	17	81	95	243	680	031
103	606	26	90	12	52	61	116	360	1.382	032
100	597	28	76	5	21	96	156	433	1.523	033
273	1.414	112	374	52	228	458	650	2.059	6.110	034
135	754	111	365	29	138	552	686	1.691	4.656	035
38	207	14	41	4	20	86	113	317	900	036
290	1.529	86	301	33	161	269	365	1.572	5.033	037
216	1.125	100	333	48	210	293	365	1.478	4.510	038
5.112	26.356	3.619	11.090	1.210	5.168	10.124	12.539	47.456	140.967	039
200	1.100	77	253	35	151	201	267	1.151	3.770	040
84	465	56	185	17	85	184	261	800	2.479	041
9	46	8	31	4	18	43	67	114	298	042
19	94	23	64	6	20	199	248	484	1.122	043
407	2.127	205	639	73	302	513	729	2.968	9.248	044
25	135	14	42	2	10	69	117	206	604	045
51	272	36	97	8	31	199	240	640	1.678	046
12	61	7	14	—	—	91	105	230	550	047
54	288	37	124	16	66	183	243	580	1.618	048
139	722	47	138	11	52	142	185	733	2.324	049
381	2.048	129	441	59	259	361	508	2.269	7.485	050
973	4.998	939	2.921	345	1.478	2.676	3.421	12.795	36.741	051
960	5.361	283	967	120	563	907	1.357	5.024	16.765	052
228	1.211	101	305	29	128	209	283	1.444	4.724	053
271	1.389	136	420	51	191	442	618	2.284	6.956	054
162	847	82	258	34	145	265	344	1.197	3.511	055
784	4.108	276	898	120	494	838	1.222	4.436	14.144	056
160	867	54	174	15	64	177	253	1.048	3.402	057
15	70	11	34	2	11	72	86	205	503	058
54	279	45	170	23	116	92	130	454	1.409	059
23.729	125.220	13.244	42.179	4.921	21.447	37.724	49.667	187.960	575.465	

TAV. 15 - Abitazioni in complesso (occupate)

Codice dei Comuni	COMUNI	ABITAZIONI OCCUPATE								
		NUMERO	Superficie m ²	STANZE				Numero medio di stanze per abitazione	OCCU	
				Adibite esclusivamente o promiscuamente ad abitazione	Cucine	Adibite esclusivamente ad altro uso	TOTALE		Famiglie	Componenti
001	ASSISI	6.872	654.669	26.180	6.345	779	33.304	4,8	7.613	23.804
002	BASTIA	4.133	413.651	16.272	3.750	354	20.376	4,9	4.844	14.798
003	BETTONA	903	91.340	3.565	894	68	4.527	5,0	923	3.301
004	BEVAGNA	1.261	121.284	4.686	1.225	85	5.996	4,8	1.428	4.562
005	CAMPELLO SUL CLITUNNO	676	65.177	2.611	663	64	3.338	4,9	805	2.237
006	CANNARA	976	97.342	3.642	943	106	4.691	4,8	1.161	3.456
007	CASCIA	656	54.765	2.330	627	34	2.991	4,6	733	2.087
008	CASTEL RITALDI	615	60.897	2.493	565	66	3.124	5,1	636	2.180
009	CASTIGLIONE DEL LAGO	4.179	382.754	15.842	4.086	314	20.242	4,8	4.609	13.324
010	CERRETO DI SPOLETO	344	27.225	1.124	314	14	1.452	4,2	408	1.038
011	CITERNA	728	69.184	2.811	701	104	3.616	5,0	829	2.776
012	CITTA' DELLA PIEVE	2.179	186.549	7.512	2.097	152	9.761	4,5	2.247	6.354
013	CITTA' DI CASTELLO	10.661	934.266	38.582	9.323	534	48.439	4,5	11.829	37.144
014	COLLAZZONE	774	72.494	2.841	783	74	3.698	4,8	865	2.752
015	CORCIANO	3.088	331.093	12.960	2.852	300	16.112	5,2	3.442	11.108
016	COSTACCIARO	417	39.245	1.768	432	35	2.235	5,4	437	1.243
017	DERUTA	2.051	211.087	8.172	1.864	227	10.263	5,0	2.173	7.360
018	FOLIGNO	16.317	1.566.495	60.372	15.930	842	77.144	4,7	17.132	51.933
019	FOSSATO DI VICO	718	66.116	2.750	658	30	3.438	4,8	793	2.331
020	FRATTA TODINA	488	47.901	1.869	459	42	2.370	4,9	518	1.709
021	GIANO DELL'UMBRIA	899	86.291	3.248	888	46	4.182	4,7	987	3.123
022	GUALDO CATTANEO	1.699	159.689	6.238	1.625	108	7.971	4,7	1.717	5.980
023	GUALDO TADINO	4.170	395.425	16.852	3.747	321	20.920	5,0	4.825	13.769
024	GUBBIO	9.085	831.389	31.894	8.684	531	41.109	4,5	10.139	31.415
025	LISCIANO NICCONI	204	19.597	759	182	16	957	4,7	204	700
026	MAGIONE	3.147	300.330	12.180	2.801	262	15.243	4,8	3.345	11.147
027	MARSCIANO	4.252	427.734	17.216	4.134	400	21.750	5,1	4.434	15.375
028	MASSA MARTANA	1.070	90.991	3.948	967	38	4.953	4,6	1.161	3.775
029	MONTE CASTELLO DI VIBIO	492	44.294	1.831	486	32	2.349	4,8	533	1.726
030	MONTEFALCO	1.554	152.081	5.727	1.562	79	7.368	4,7	1.554	5.475
031	MONTELEONE DI SPOLETO	169	11.458	569	157	4	730	4,3	184	531
032	MONTE SANTA MARIA TIBERINA	355	33.451	1.316	355	23	1.694	4,8	359	1.378
033	MONTONE	414	40.269	1.492	423	9	1.924	4,6	431	1.521
034	NOCERA UMBRA	1.846	160.717	6.548	1.773	80	8.401	4,6	2.019	5.998
035	NORCIA	925	81.725	3.500	921	63	4.484	4,8	1.033	2.998
036	PACIANO	304	28.478	1.114	296	29	1.439	4,7	317	900
037	PANICALE	1.489	136.148	5.490	1.412	74	6.976	4,7	1.568	5.022
038	PASSIGNANO SUL TRASIMENO	1.394	131.418	5.221	1.363	81	6.665	4,8	1.436	4.417
039	PERUGIA	42.673	4.218.148	165.848	39.667	2.907	208.422	4,9	47.159	140.451
040	PIEGARO	1.038	94.188	3.753	948	53	4.754	4,6	1.142	3.746
041	PIETRALUNGA	730	58.996	2.479	719	23	3.221	4,4	798	2.477
042	POGGIODOMO	110	8.427	389	109	—	498	4,5	110	289
043	PRECI	360	30.642	1.226	352	64	1.642	4,6	399	904
044	SAN GIUSTINO	2.723	234.371	9.908	2.386	251	12.545	4,6	2.963	9.239
045	SANT'ANATOLIA DI NARCO	187	15.059	620	184	15	819	4,4	187	531
046	SCHEGGIA E PASCELUPO	577	47.918	1.903	560	16	2.479	4,3	639	1.674
047	SCHEGGINO	187	16.068	669	186	22	877	4,7	225	541
048	SELLANO	430	36.621	1.454	402	10	1.866	4,3	490	1.388
049	SIGILLO	724	66.571	2.720	571	17	3.308	4,6	733	2.324
050	SPELLO	2.070	204.830	7.981	1.958	153	10.092	4,9	2.252	7.451
051	SPOLETO	11.088	1.037.922	42.716	9.845	736	53.297	4,8	12.605	36.368
052	TODI	4.834	431.566	18.519	4.430	298	23.247	4,8	5.001	16.721
053	TORGIANO	1.274	132.345	5.104	1.229	136	6.469	5,1	1.444	4.724
054	TREVI	1.991	203.256	7.856	1.956	207	10.019	5,0	2.279	6.947
055	TUORO SUL TRASIMENO	1.141	101.150	4.106	1.122	118	5.346	4,7	1.195	3.508
056	UMBERTIDE	4.409	405.957	15.655	3.926	307	19.888	4,5	4.428	14.128
057	VALFABBRICA	915	90.707	3.413	845	30	4.288	4,7	1.043	3.383
058	VALLO DI NERA	158	10.564	475	155	2	632	4,0	177	431
059	VALTOPINA	417	33.430	1.377	363	4	1.744	4,2	454	1.409
	TOTALE PROVINCIA	169.540	16.103.755	641.696	158.200	11.789	811.685	4,8	185.394	569.381

e non occupate); altri tipi di alloggio

PANTI		ABITAZIONI NON OCCUPATE				TOTALE			ALTRI TIPI DI ALLOGGIO			Codice dei Comuni
Numero medio occupanti per abitazione	Numero medio occupanti per stanza	NUMERO	di cui con persone temporaneamente presenti	STANZE	Numero medio stanze per abitazione	NUMERO	STANZE	Numero medio stanze per abitazione	NUMERO	OCCUPANTI		
										Famiglie	Componenti	
3,5	0,7	837	1	3.620	4,3	7.709	36.924	4,8	8	9	18	001
3,6	0,7	388	1	1.900	4,9	4.521	22.276	4,9	9	9	16	002
3,7	0,7	293	3	1.269	4,3	1.196	5.796	4,8	—	—	—	003
3,6	0,8	424	3	1.694	4,0	1.685	7.690	4,6	—	—	—	004
3,3	0,7	324	—	1.458	4,5	1.000	4.796	4,8	—	—	—	005
3,5	0,8	157	—	730	4,6	1.133	5.421	4,8	2	4	16	006
3,2	0,7	1.173	—	4.901	4,2	1.829	7.892	4,3	399	429	1.137	007
3,5	0,7	168	—	712	4,2	783	3.836	4,9	—	—	—	008
3,2	0,7	1.425	3	6.495	4,6	5.604	26.737	4,8	3	5	12	009
3,0	0,7	393	2	1.453	3,7	737	2.905	3,9	67	78	197	010
3,8	0,8	128	2	619	4,8	856	4.235	4,9	—	—	—	011
2,9	0,7	578	1	2.519	4,4	2.757	12.280	4,5	6	8	22	012
3,5	0,8	1.484	7	6.499	4,4	12.145	54.938	4,5	9	10	37	013
3,6	0,8	342	3	1.403	4,1	1.116	5.101	4,6	—	—	—	014
3,6	0,7	773	10	3.846	5,0	3.861	19.958	5,2	1	2	7	015
3,0	0,6	236	2	946	4,0	653	3.181	4,9	—	—	—	016
3,6	0,7	320	—	1.464	4,6	2.371	11.727	4,9	—	—	—	017
3,2	0,7	3.092	12	13.074	4,2	19.409	90.218	4,6	19	21	54	018
3,2	0,7	338	12	1.540	4,6	1.056	4.978	4,7	3	3	3	019
3,5	0,7	172	—	753	4,4	660	3.123	4,7	—	—	—	020
3,5	0,8	321	6	1.279	4,0	1.220	5.461	4,5	—	—	—	021
3,5	0,8	494	—	1.954	4,0	2.193	9.925	4,5	—	—	—	022
3,3	0,7	1.073	1	4.680	4,4	5.243	25.600	4,9	3	6	13	023
3,5	0,8	2.244	19	9.824	4,4	11.329	50.933	4,5	20	24	50	024
3,4	0,7	104	—	484	4,7	308	1.441	4,7	—	—	—	025
3,5	0,7	852	6	3.874	4,5	3.999	19.117	4,8	2	2	7	026
3,6	0,7	939	—	4.468	4,8	5.191	26.218	5,1	4	4	17	027
3,5	0,8	566	—	2.220	3,9	1.636	7.173	4,4	—	—	—	028
3,5	0,7	205	2	1.009	4,9	697	3.358	4,8	—	—	—	029
3,5	0,8	474	2	2.064	4,4	2.028	9.432	4,7	2	2	8	030
3,1	0,7	473	3	1.950	4,1	642	2.680	4,2	44	47	128	031
3,9	0,8	258	—	1.032	4,0	613	2.726	4,4	—	—	—	032
3,7	0,8	233	4	946	4,1	647	2.870	4,4	2	2	2	033
3,2	0,7	690	5	2.810	4,1	2.536	11.211	4,4	7	8	24	034
3,2	0,7	1.509	6	6.367	4,2	2.434	10.851	4,5	585	633	1.617	035
3,0	0,6	203	4	924	4,6	507	2.363	4,7	—	—	—	036
3,4	0,7	491	6	2.179	4,4	1.980	9.155	4,6	1	2	5	037
3,2	0,7	463	—	2.128	4,6	1.857	8.793	4,7	22	28	57	038
3,3	0,7	6.023	866	24.525	4,1	48.696	232.947	4,8	103	121	204	039
3,6	0,8	467	10	1.897	4,1	1.505	6.651	4,4	3	3	4	040
3,4	0,8	289	—	1.249	4,3	1.019	4.470	4,4	1	1	1	041
2,6	0,6	228	—	784	3,4	338	1.282	3,8	4	4	9	042
2,5	0,6	595	2	2.512	4,2	955	4.154	4,3	80	85	218	043
3,4	0,8	418	—	1.791	4,3	3.141	14.336	4,6	2	2	6	044
2,8	0,7	117	—	448	3,8	304	1.267	4,2	19	19	73	045
2,9	0,7	468	16	1.840	3,9	1.045	4.319	4,1	—	—	—	046
2,9	0,6	82	1	297	3,6	269	1.174	4,4	3	5	9	047
3,2	0,7	418	—	1.657	4,0	848	3.523	4,2	68	82	211	048
3,2	0,7	342	8	1.389	4,1	1.066	4.697	4,4	—	—	—	049
3,6	0,7	429	6	1.813	4,2	2.499	11.905	4,8	5	6	11	050
3,3	0,7	1.958	11	8.491	4,3	13.046	61.788	4,7	30	38	84	051
3,5	0,7	1.457	17	6.426	4,4	6.291	29.673	4,7	15	19	36	052
3,7	0,7	232	1	1.140	4,9	1.506	7.609	5,1	—	—	—	053
3,5	0,7	447	10	2.025	4,5	2.438	12.044	4,9	5	5	9	054
3,1	0,7	433	1	1.865	4,3	1.574	7.211	4,6	1	1	2	055
3,2	0,7	698	6	3.129	4,5	5.107	23.017	4,5	5	5	7	056
3,7	0,8	282	4	1.444	5,1	1.197	5.732	4,8	4	5	19	057
2,7	0,7	158	—	613	3,9	316	1.245	3,9	24	28	72	058
3,4	0,8	75	—	292	3,9	492	2.036	4,1	—	—	—	059
3,4	0,7	40.253	1.085	172.714	4,3	209.793	984.399	4,7	1.590	1.765	4.422	

TAV. 16 - Abitazioni occupate

Codice dei Comuni	COMUNI	PROPRIETÀ							ABITAZIONI	Superficie m ²
		ABITAZIONI	Superficie m ²	Superficie media per abitazione	STANZE		OCCUPANTI			
					TOTALE	Adibite esclusivamente o promiscuamente ad abitazione	Famiglie	Componenti		
001	ASSISI	5.044	502.163	99,6	25.334	19.938	5.643	17.942	1.204	96.877
002	BASTIA	3.109	326.025	104,9	15.894	12.755	3.721	11.493	759	62.600
003	BETTONA	679	70.892	104,4	3.492	2.754	693	2.550	116	9.510
004	BEVAGNA	1.000	99.073	99,1	4.863	3.807	1.145	3.684	162	12.828
005	CAMPELLO SUL CLITUNNO	499	50.341	100,9	2.590	2.039	610	1.666	117	9.713
006	CANNARA	773	79.387	102,7	3.822	2.969	929	2.752	107	9.098
007	CASCIA	507	43.843	86,5	2.373	1.854	567	1.607	96	6.897
008	CASTEL RITALDI	492	49.788	101,2	2.535	2.016	510	1.758	71	6.009
009	CASTIGLIONE DEL LAGO	3.189	302.834	95,0	15.998	12.602	3.557	10.470	687	53.418
010	CERRETO DI SPOLETO	274	22.593	82,5	1.196	930	328	846	49	3.247
011	CITERNA	519	52.122	100,4	2.704	2.107	599	2.003	142	10.960
012	CITTA' DELLA PIEVE	1.467	130.644	89,1	6.853	5.337	1.520	4.344	488	36.791
013	CITTA' DI CASTELLO	7.183	660.020	91,9	34.042	27.439	7.988	25.356	2.632	201.169
014	COLLAZZONE	592	57.460	97,1	2.935	2.265	669	2.124	90	7.031
015	CORCIANO	2.347	263.375	112,2	12.736	10.280	2.634	8.685	521	46.622
016	COSTACCIARO	370	34.219	92,5	1.977	1.575	388	1.094	29	3.506
017	DERUTA	1.606	172.213	107,2	8.259	6.589	1.718	5.889	286	24.164
018	FOLIGNO	11.136	1.113.001	99,9	54.454	42.923	11.768	36.271	4.024	346.351
019	FOSSATO DI VICO	563	53.257	94,6	2.775	2.232	625	1.827	92	7.439
020	FRATTA TODINA	374	38.035	101,7	1.852	1.461	403	1.315	55	4.300
021	GIANO DELL'UMBRIA	636	62.805	98,8	3.012	2.343	704	2.232	197	16.501
022	GUALDO CATTANEO	1.417	135.496	95,6	6.764	5.321	1.432	5.009	131	10.446
023	GUALDO TADINO	3.300	320.678	97,2	16.943	13.724	3.865	10.994	545	44.487
024	GUBBIO	6.659	629.066	94,5	30.957	24.126	7.474	23.202	1.655	133.078
025	LISCIANO NICCONE	131	13.039	99,5	633	501	131	422	61	5.507
026	MAGIONE	2.449	244.005	99,6	12.308	9.894	2.615	8.807	431	32.463
027	MARSCIANO	3.251	341.657	105,1	17.236	13.705	3.396	11.881	607	49.176
028	MASSA MARTANA	763	67.601	88,6	3.649	2.932	830	2.691	194	13.873
029	MONTE CASTELLO DI VIBIO	390	36.155	92,7	1.917	1.505	428	1.358	45	2.883
030	MONTEFALCO	1.300	129.931	99,9	6.250	4.869	1.300	4.665	145	11.839
031	MONTELEONE DI SPOLETO	149	10.035	67,3	641	496	163	452	16	1.136
032	MONTE SANTA MARIA TIBERINA	239	23.241	97,2	1.192	931	242	977	81	6.595
033	MONTONE	262	26.342	100,5	1.269	993	273	966	92	7.589
034	NOCERA UMBRA	1.510	133.394	88,3	6.982	5.461	1.663	4.855	223	17.094
035	NORCIA	718	65.052	90,6	3.550	2.775	809	2.300	144	11.064
036	PACIANO	221	21.685	98,1	1.095	855	232	691	44	3.442
037	PANICALE	1.082	102.686	94,9	5.223	4.136	1.149	3.733	285	22.758
038	PASSIGNANO SUL TRASIMENO	932	94.002	100,9	4.721	3.739	967	3.018	369	29.044
039	PERUGIA	28.862	3.033.258	105,1	148.189	118.840	32.242	99.088	11.254	937.862
040	PIEGARO	779	73.014	93,7	3.643	2.899	862	2.794	162	12.414
041	PIETRALUNGA	542	45.579	84,1	2.479	1.920	598	1.825	113	7.796
042	POGGIODOMO	103	7.864	76,3	465	363	103	266	7	563
043	PRECI	290	25.002	86,2	1.352	1.010	320	707	43	2.940
044	SAN GIUSTINO	1.900	169.349	89,1	9.097	7.247	2.081	6.507	519	39.205
045	SANT'ANATOLIA DI NARCO	130	11.005	84,7	600	460	130	375	24	1.731
046	SCHEGGIA E PASCELUPU	500	41.652	83,3	2.157	1.657	558	1.449	41	3.304
047	SCHEGGINO	155	13.468	86,9	737	563	187	435	22	1.640
048	SELLANO	370	32.352	87,4	1.660	1.295	420	1.202	36	2.532
049	SIGILLO	593	55.719	94,0	2.757	2.264	602	1.942	71	5.943
050	SPELLO	1.633	165.312	101,2	8.158	6.471	1.793	5.970	277	23.942
051	SPOLETO	7.315	726.308	99,3	36.987	29.929	8.431	24.697	2.889	231.937
052	TODI	3.283	305.932	93,2	16.434	13.189	3.414	11.630	1.083	82.810
053	TORGIANO	1.025	109.491	106,8	5.333	4.223	1.175	3.839	123	10.325
054	TREVI	1.576	165.884	105,3	8.180	6.440	1.835	5.617	278	24.364
055	TUORO SUL TRASIMENO	809	74.791	92,4	3.952	3.074	847	2.521	225	16.792
056	UMBERTIDE	2.988	290.185	97,1	14.070	11.202	3.002	9.846	1.028	80.829
057	VALFABBRICA	689	69.747	101,2	3.280	2.636	807	2.557	146	12.632
058	VALLO DI NERA	130	8.743	67,3	518	389	148	355	18	1.033
059	VALTOPINA	318	25.951	81,6	1.361	1.078	349	1.081	76	5.603
	TOTALE PROVINCIA	121.122	12.028.761	99,3	602.435	479.327	133.592	416.612	35.427	2.883.702

per titolo di godimento

AFFITTO					ALTRO TITOLO								Codice dei Comuni
Superficie media per abitazione	STANZE		OCCUPANTI		ABITAZIONI	Superficie m ²	Superficie media per abitazione	STANZE		OCCUPANTI			
	TOTALE	Adibite esclusivamente o promiscuamente ad abitazione	Famiglie	Componenti				TOTALE	Adibite esclusivamente o promiscuamente ad abitazione	Famiglie	Componenti		
80,5	5.082	3.982	1.292	3.774	624	55.629	89,1	2.888	2.260	678	2.088	001	
82,5	3.231	2.527	816	2.417	265	25.026	94,4	1.251	990	307	888	002	
82,0	516	407	119	345	108	10.938	101,3	519	404	111	406	003	
79,2	668	517	172	515	99	9.383	94,8	465	362	111	363	004	
83,0	500	383	130	402	60	5.123	85,4	248	189	65	169	005	
85,0	450	346	115	345	96	8.857	92,3	419	327	117	359	006	
71,8	390	298	105	317	53	4.025	75,9	228	178	61	163	007	
84,6	312	253	71	223	52	5.100	98,1	277	224	55	199	008	
77,8	2.838	2.164	732	1.996	303	26.502	87,5	1.406	1.076	320	858	009	
66,3	179	137	56	138	21	1.385	66,0	77	57	24	54	010	
77,2	583	449	155	510	67	6.102	91,1	329	255	75	263	011	
75,4	1.949	1.462	500	1.362	224	19.114	85,3	959	713	227	648	012	
76,4	10.582	8.138	2.882	8.556	846	73.077	86,4	3.815	3.005	959	3.232	013	
78,1	367	277	98	317	92	8.003	87,0	396	299	98	311	014	
89,5	2.334	1.852	570	1.713	220	21.096	95,9	1.042	828	238	710	015	
120,9	178	130	31	104	18	1.520	84,4	80	63	18	45	016	
84,5	1.243	986	292	906	159	14.710	92,5	761	597	163	565	017	
86,1	17.303	13.294	4.156	12.124	1.157	107.143	92,6	5.387	4.155	1.208	3.538	018	
80,9	386	302	98	320	63	5.420	88,0	277	216	70	184	019	
78,2	241	188	56	190	59	5.566	94,3	277	220	59	204	020	
83,8	848	653	210	665	66	6.985	105,8	322	252	73	226	021	
79,7	533	404	131	436	151	13.747	91,0	674	513	154	535	022	
81,6	2.404	1.900	595	1.724	325	30.260	93,1	1.573	1.228	365	1.051	023	
80,4	6.753	5.156	1.811	5.417	771	69.245	89,8	3.399	2.612	854	2.796	024	
90,3	275	220	61	241	12	1.051	87,6	49	38	12	37	025	
75,3	1.716	1.328	447	1.424	267	23.862	89,4	1.219	958	283	916	026	
81,0	2.600	1.997	626	2.053	394	36.901	93,7	1.914	1.514	412	1.441	027	
71,5	804	629	207	665	113	9.517	84,2	500	387	124	419	028	
64,1	160	115	46	144	57	5.256	92,2	272	211	59	224	029	
81,6	614	469	145	464	109	10.311	94,6	504	389	109	346	030	
71,0	74	60	17	62	4	287	71,8	15	13	4	17	031	
81,4	326	244	81	260	35	3.615	103,3	176	141	36	141	032	
82,5	365	273	95	319	60	6.338	105,6	290	226	63	236	033	
76,7	890	673	234	751	113	10.229	90,5	529	414	122	392	034	
76,8	633	489	155	495	63	5.609	89,0	301	236	69	203	035	
78,2	181	134	46	111	39	3.351	85,9	163	125	39	98	036	
79,9	1.166	894	290	915	122	10.704	87,7	587	460	129	374	037	
78,7	1.515	1.148	374	1.116	93	8.372	90,0	429	334	95	283	038	
83,3	47.944	37.315	12.089	33.131	2.557	247.028	96,6	12.289	9.693	2.828	8.252	039	
76,6	644	487	171	540	97	8.760	90,3	467	367	109	412	040	
69,0	431	320	117	357	75	5.621	74,9	311	239	83	295	041	
80,4	33	26	7	23	—	—	—	—	—	—	—	042	
68,4	162	115	47	110	27	2.700	100,0	128	101	32	87	043	
75,5	2.094	1.621	549	1.708	304	25.817	84,9	1.354	1.040	333	1.024	044	
72,1	95	71	24	65	33	2.323	70,4	124	89	33	91	045	
80,6	167	127	43	134	36	2.962	82,3	155	119	38	91	046	
74,5	93	69	26	75	10	960	96,0	47	37	12	31	047	
70,3	119	93	45	126	24	1.737	72,4	87	66	25	60	048	
83,7	303	243	71	232	60	4.909	81,8	248	213	60	150	049	
86,4	1.167	903	286	898	160	15.576	97,4	767	607	173	583	050	
80,3	12.169	9.520	3.168	8.844	884	79.677	90,1	4.141	3.267	1.006	2.827	051	
76,5	4.533	3.525	1.103	3.350	468	42.824	91,5	2.280	1.805	484	1.741	052	
83,9	519	397	130	441	126	12.529	99,4	617	484	139	444	053	
87,6	1.195	919	295	883	137	13.008	94,9	644	497	149	447	054	
74,6	895	659	235	660	107	9.567	89,4	499	373	113	327	055	
78,6	4.079	3.107	1.032	3.030	393	34.943	88,9	1.739	1.346	394	1.252	056	
86,5	630	488	152	489	80	8.328	104,1	378	289	84	337	057	
57,4	71	53	18	48	10	788	78,8	43	33	11	28	058	
73,7	289	222	81	247	23	1.876	81,6	94	77	24	81	059	
81,4	148.821	115.158	37.706	109.227	12.991	1.191.292	91,7	60.429	47.211	14.096	43.542		

TAV. 17 - Abitazioni occupate

Codice dei Comuni	COMUNI	EPOCA DI						
		Prima del 1919		1919 - 1945		1946 - 1960		1961
		Abitazioni	Stanze	Abitazioni	Stanze	Abitazioni	Stanze	Abitazioni
001	ASSISI	1.392	6.198	601	2.813	1.080	5.189	2.118
002	BASTIA	294	1.367	254	1.139	739	3.406	1.402
003	BETTONA	176	818	67	309	123	580	252
004	BEVAGNA	393	1.711	97	453	134	641	298
005	CAMPELLO SUL CLITUNNO	168	762	45	208	71	346	162
006	CANNARA	179	817	101	464	139	652	276
007	CASCIA	61	277	15	64	57	246	274
008	CASTEL RITALDI	179	834	48	244	64	322	110
009	CASTIGLIONE DEL LAGO	764	3.549	625	2.951	795	3.870	914
010	CERRETO DI SPOLETO	108	441	25	89	42	167	79
011	CITERNA	219	999	70	336	80	411	184
012	CITTA' DELLA PIEVE	782	3.357	127	572	303	1.288	401
013	CITTA' DI CASTELLO	2.738	11.721	666	2.841	1.549	7.068	2.644
014	COLLAZZONE	247	1.093	88	386	84	410	186
015	CORCIANO	437	2.256	151	740	179	910	1.025
016	COSTACCIARO	110	604	25	155	46	216	70
017	DERUTA	383	1.753	158	761	269	1.348	665
018	FOLIGNO	3.292	14.246	1.808	8.299	3.337	15.235	4.053
019	FOSSATO DI VICO	235	1.075	74	348	89	403	155
020	FRATTA TODINA	106	446	47	238	68	328	103
021	GIANO DELL'UMBRIA	201	854	119	528	151	685	236
022	GUALDO CATTANEO	259	1.149	205	940	305	1.408	466
023	GUALDO TADINO	711	3.206	369	1.789	716	3.516	1.374
024	GUBBIO	2.327	9.891	809	3.342	1.469	6.445	2.064
025	LISCIANO NICCONE	107	481	7	28	16	88	25
026	MAGIONE	614	2.772	326	1.464	464	2.154	965
027	MARSCIANO	1.013	4.805	452	2.266	655	3.205	1.005
028	MASSA MARTANA	532	2.261	81	379	100	490	154
029	MONTE CASTELLO DI VIBIO	178	789	47	242	77	367	79
030	MONTEFALCO	307	1.394	193	873	146	679	368
031	MONTELEONE DI SPOLETO	99	430	7	34	8	27	26
032	MONTE SANTA MARIA TIBERINA	180	808	41	210	42	209	45
033	MONTONE	141	633	42	200	72	320	40
034	NOCERA UMBRA	401	1.656	293	1.239	274	1.292	474
035	NORCIA	142	631	52	238	104	473	191
036	PACIANO	96	443	8	35	24	109	70
037	PANICALE	382	1.764	120	515	238	1.106	407
038	PASSIGNANO SUL TRASIMENO	272	1.215	211	882	166	742	371
039	PERUGIA	6.220	28.887	3.377	15.956	7.908	37.233	13.067
040	PIEGARO	335	1.466	97	440	108	480	248
041	PIETRALUNGA	202	832	60	254	102	439	156
042	POGGIODOMO	28	145	3	15	9	38	23
043	PRECI	133	595	35	162	27	131	39
044	SAN GIUSTINO	676	2.997	193	846	343	1.511	793
045	SANT'ANATOLIA DI NARCO	111	473	8	40	14	63	31
046	SCHEGGIA E PASCELUPO	166	693	75	294	58	256	127
047	SCHEGGINO	99	455	16	81	15	59	19
048	SELLANO	222	892	31	123	40	184	57
049	SIGILLO	136	585	59	257	108	486	245
050	SPELLO	482	2.194	132	602	267	1.238	565
051	SPOLETO	2.872	13.221	1.077	4.967	2.342	10.927	2.377
052	TODI	1.767	8.020	427	1.982	617	3.050	997
053	TORGIANO	240	1.150	106	479	199	945	397
054	TREVI	517	2.470	174	848	221	1.078	476
055	TUORO SUL TRASIMENO	251	1.174	134	593	140	659	314
056	UMBERTIDE	880	3.891	447	1.938	772	3.275	1.081
057	VALFABBRICA	179	794	64	287	155	691	224
058	VALLO DI NERA	77	303	5	19	8	26	25
059	VALTOPINA	113	409	49	190	91	406	75
	TOTALE PROVINCIA	35.931	161.152	15.043	68.987	27.819	129.526	45.067

per epoca di costruzione

COSTRUZIONE									Codice dei Comuni
- 1971	1972 - 1975		1976 - 1980		dopo il 1980		TOTALE		
Stanze	Abitazioni	Stanze	Abitazioni	Stanze	Abitazioni	Stanze	Abitazioni	Stanze	
10.583	726	3.555	874	4.547	81	419	6.872	33.304	001
6.999	703	3.677	677	3.460	64	328	4.133	20.376	002
1.305	110	572	166	902	9	41	903	4.527	003
1.497	151	759	155	792	33	143	1.261	5.996	004
840	122	619	95	508	13	55	676	3.338	005
1.365	124	592	144	730	13	71	976	4.691	006
1.260	103	476	141	637	5	31	656	2.991	007
595	96	512	104	548	14	69	615	3.124	008
4.527	457	2.282	555	2.739	69	324	4.179	20.242	009
349	34	154	47	212	9	40	344	1.452	010
923	82	411	79	447	14	89	728	3.616	011
1.863	313	1.514	228	1.052	25	115	2.179	9.761	012
12.367	1.316	6.217	1.469	6.878	279	1.347	10.661	48.439	013
918	75	402	89	463	5	26	774	3.698	014
5.301	598	3.170	626	3.333	72	402	3.088	16.112	015
392	87	469	76	384	3	15	417	2.235	016
3.374	296	1.546	264	1.393	16	88	2.051	10.263	017
20.074	1.596	8.088	1.997	10.050	234	1.152	16.317	77.144	018
765	81	401	78	414	6	32	718	3.438	019
550	67	319	75	373	22	116	488	2.370	020
1.137	84	433	102	508	6	37	899	4.182	021
2.250	212	1.035	213	1.003	39	186	1.699	7.971	022
7.209	491	2.617	459	2.340	50	243	4.170	20.920	023
9.613	1.156	5.622	1.173	5.757	87	439	9.085	41.109	024
111	22	117	27	132	—	—	204	957	025
4.792	351	1.831	364	1.899	63	331	3.147	15.243	026
5.198	472	2.630	592	3.272	63	374	4.252	21.750	027
756	77	390	111	594	15	83	1.070	4.953	028
378	53	276	51	257	7	40	492	2.349	029
1.765	225	1.105	272	1.345	43	207	1.554	7.368	030
122	17	71	12	46	—	—	169	730	031
246	13	65	32	148	2	8	355	1.694	032
193	50	230	63	320	6	28	414	1.924	033
2.272	222	1.068	167	795	15	79	1.846	8.401	034
958	199	979	210	1.067	27	138	925	4.484	035
342	36	164	50	242	20	104	304	1.439	036
1.930	155	748	149	729	38	184	1.489	6.976	037
1.851	189	1.021	172	892	13	62	1.394	6.665	038
64.306	5.412	28.062	6.065	30.754	624	3.224	42.673	208.422	039
1.177	112	545	125	586	13	60	1.038	4.754	040
708	88	414	110	519	12	55	730	3.221	041
98	22	98	25	104	—	—	110	498	042
182	56	268	63	282	7	22	360	1.642	043
3.759	423	2.034	266	1.259	29	139	2.723	12.545	044
148	3	15	18	74	2	6	187	819	045
559	70	321	77	339	4	17	577	2.479	046
88	6	31	30	154	2	9	187	877	047
263	36	184	42	211	2	9	430	1.866	048
1.125	91	430	81	404	4	21	724	3.308	049
2.846	336	1.710	256	1.345	32	157	2.070	10.092	050
11.781	1.080	5.638	1.202	6.050	138	713	11.088	53.297	051
4.876	412	2.121	541	2.815	73	383	4.834	23.247	052
2.093	189	1.055	133	688	10	59	1.274	6.469	053
2.455	293	1.517	277	1.476	33	175	1.991	10.019	054
1.499	143	679	139	642	20	100	1.141	5.346	055
4.897	662	3.162	504	2.403	63	322	4.409	19.888	056
1.040	166	833	119	607	8	36	915	4.288	057
98	10	51	31	128	2	7	158	632	058
336	37	174	49	216	3	13	417	1.744	059
221.304	20.808	105.479	22.311	112.264	2.561	12.973	169.540	811.685	

TAV. 18 - Abitazioni occupate

Codice dei Comuni	COMUNI	ABITAZIONI							
		1			2			3	
		Abitazioni	Occupanti		Abitazioni	Occupanti		Abitazioni	Occu
			Famiglie	Componenti		Famiglie	Componenti		Famiglie
001	ASSISI	33	33	59	350	368	686	992	1.074
002	BASTIA	8	9	22	127	134	254	442	477
003	BETTONA	1	1	1	36	36	63	134	136
004	BEVAGNA	8	8	16	65	66	124	202	210
005	CAMPELLO SUL CLITUNNO	8	8	13	30	30	51	91	100
006	CANNARA	4	4	10	47	50	92	124	138
007	CASCIA	6	6	9	34	35	62	97	109
008	CASTEL RITALDI	2	2	7	18	18	28	65	67
009	CASTIGLIONE DEL LAGO	2	2	7	147	152	248	583	609
010	CERRETO DI SPOLETO	4	4	7	43	43	76	65	70
011	CITERNA	1	1	1	43	43	75	106	119
012	CITTA' DELLA PIEVE	5	5	5	127	129	209	427	433
013	CITTA' DI CASTELLO	31	33	55	587	608	1.171	1.772	1.881
014	COLLAZZONE	1	1	1	39	42	74	111	121
015	CORCIANO	1	1	1	47	49	96	246	259
016	COSTACCIARO	2	2	6	23	23	43	53	53
017	DERUTA	3	3	8	66	67	123	220	227
018	FOLIGNO	33	33	56	514	526	970	2.276	2.340
019	FOSSATO DI VICO	1	1	2	22	23	36	81	85
020	FRATTA TODINA	—	—	—	27	27	50	54	54
021	GIANO DELL'UMBRIA	2	3	5	32	32	60	115	123
022	GUALDO CATTANEO	1	1	1	91	91	187	267	268
023	GUALDO TADINO	15	16	29	125	129	225	459	510
024	GUBBIO	27	29	35	522	540	1.001	1.599	1.721
025	LISCIANO NICCONE	1	1	2	6	6	8	35	35
026	MAGIONE	12	13	28	125	129	243	450	476
027	MARSCIANO	9	9	19	140	143	261	485	494
028	MASSA MARTANA	5	5	6	63	66	133	172	178
029	MONTE CASTELLO DI VIBIO	4	4	15	27	27	49	76	79
030	MONTEFALCO	2	2	6	62	62	118	218	218
031	MONTELEONE DI SPOLETO	1	1	2	8	8	24	31	32
032	MONTE SANTA MARIA TIBERINA	2	2	5	21	21	35	49	49
033	MONTONE	1	1	3	9	9	15	81	81
034	NOCERA UMBRA	6	7	13	95	97	172	309	322
035	NORCIA	7	8	21	33	35	73	120	130
036	PACIANO	3	3	3	12	12	16	36	36
037	PANICALE	2	2	2	65	65	114	218	219
038	PASSIGNANO SUL TRASIMENO	2	2	4	42	44	77	213	217
039	PERUGIA	181	184	243	1.208	1.252	2.155	4.853	5.124
040	PIEGARO	4	4	5	41	43	97	181	188
041	PIETRALUNGA	2	2	2	46	46	75	150	156
042	POGGIODOMO	—	—	—	8	8	13	22	22
043	PRECI	2	2	4	24	24	35	53	55
044	SAN GIUSTINO	4	6	12	140	143	279	403	416
045	SANT'ANATOLIA DI NARCO	—	—	—	13	13	23	40	40
046	SCHEGGIA E PASCELUPO	—	—	—	32	32	54	126	129
047	SCHEGGINO	1	1	1	9	10	13	41	44
048	SELLANO	1	1	1	43	49	125	97	100
049	SIGILLO	—	—	—	21	21	34	65	65
050	SPELLO	3	3	8	73	73	143	283	298
051	SPOLETO	50	51	72	447	459	931	1.463	1.572
052	TODI	9	9	16	199	204	350	704	718
053	TORGIANO	2	2	5	26	26	47	137	143
054	TREVI	2	2	6	52	53	97	234	244
055	TUORO SUL TRASIMENO	1	1	1	47	47	77	196	206
056	UMBERTIDE	26	26	38	272	272	479	742	748
057	VALFABBRICA	2	2	2	27	27	55	111	123
058	VALLO DI NERA	1	1	1	20	21	45	37	38
059	VALTOPINA	1	1	2	42	42	87	81	83
	TOTALE PROVINCIA	528	544	904	6.660	6.850	12.556	23.093	24.262

per numero di stanze

CON STANZE											Codice dei Comuni
panti	4			5			6 e più				
	Abitazioni	Occupanti		Abitazioni	Occupanti		Abitazioni	Stanze	Occupanti		
		Famiglie	Componenti		Famiglie	Componenti			Famiglie	Componenti	
Componenti											
2.755	1.959	2.136	6.552	1.773	1.973	6.534	1.765	12.894	2.029	7.218	001
1.230	1.140	1.301	3.826	1.329	1.588	4.989	1.087	7.583	1.335	4.477	002
352	262	266	862	236	241	975	234	1.824	243	1.048	003
567	385	427	1.343	287	326	1.150	314	2.277	391	1.362	004
213	186	211	590	172	215	637	189	1.393	241	733	005
343	308	348	1.028	238	292	946	255	1.799	329	1.037	006
239	219	244	701	151	165	502	149	995	174	574	007
161	167	170	541	160	167	570	203	1.423	212	873	008
1.304	1.356	1.442	3.909	1.085	1.211	3.815	1.006	7.348	1.193	4.041	009
163	101	118	318	75	95	248	56	388	78	226	010
337	197	223	736	173	196	705	208	1.558	247	922	011
1.020	731	757	2.075	515	533	1.715	374	2.722	390	1.330	012
5.110	3.314	3.673	11.326	3.031	3.406	11.604	1.926	13.507	2.228	7.878	013
305	251	279	861	186	211	740	186	1.352	211	771	014
673	787	853	2.493	1.047	1.171	3.943	960	6.896	1.109	3.902	015
121	107	111	287	94	97	304	138	1.130	151	482	016
565	593	628	1.957	565	600	2.137	604	4.271	648	2.570	017
5.591	5.042	5.256	15.300	4.945	5.215	17.005	3.507	24.362	3.762	13.011	018
209	234	247	712	202	226	718	178	1.204	211	654	019
134	133	136	427	160	171	625	114	822	130	473	020
316	310	341	1.026	250	270	924	190	1.281	218	792	021
716	529	534	1.795	424	430	1.658	387	2.751	393	1.623	022
1.112	1.178	1.359	3.758	1.139	1.326	3.937	1.254	8.871	1.485	4.708	023
4.404	2.939	3.246	10.178	2.179	2.487	8.416	1.819	12.590	2.116	7.381	024
78	62	62	222	57	57	219	43	306	43	171	025
1.296	919	974	3.098	798	848	3.024	843	5.965	905	3.458	026
1.292	1.116	1.153	3.665	1.213	1.266	4.560	1.289	9.477	1.369	5.578	027
492	312	338	1.031	281	305	1.097	237	1.653	269	1.016	028
210	135	137	422	120	133	465	130	923	153	565	029
564	463	463	1.530	459	459	1.810	350	2.441	350	1.447	030
67	70	73	209	29	33	104	30	195	37	125	031
144	120	121	443	76	77	311	87	643	89	440	032
193	137	141	460	98	104	416	88	624	95	434	033
840	595	635	1.871	471	525	1.640	370	2.543	433	1.462	034
324	280	307	828	246	275	855	239	1.701	278	897	035
66	96	99	253	91	96	322	66	465	71	240	036
540	490	508	1.565	404	428	1.577	310	2.210	346	1.224	037
525	443	451	1.355	357	368	1.256	337	2.383	354	1.200	038
11.794	12.388	13.425	37.840	13.366	14.925	47.152	10.697	74.904	12.269	41.267	039
508	355	387	1.204	249	275	996	208	1.460	245	936	040
421	226	241	733	172	191	661	134	913	162	585	041
52	32	32	76	20	20	52	28	188	28	96	042
108	119	130	303	79	89	218	83	562	99	236	043
1.097	877	948	2.876	765	841	2.852	534	3.719	609	2.123	044
105	71	71	205	25	25	80	38	264	38	118	045
282	211	228	600	134	155	462	74	523	95	276	046
84	52	68	158	42	51	120	42	317	51	165	047
230	115	129	352	86	108	312	88	598	103	368	048
173	320	323	965	206	207	724	112	761	117	428	049
782	572	611	1.888	588	641	2.248	551	3.866	626	2.382	050
3.834	3.256	3.607	10.089	3.095	3.608	10.806	2.777	19.465	3.308	10.636	051
1.838	1.460	1.494	4.690	1.264	1.317	4.804	1.198	8.568	1.259	5.023	052
378	359	393	1.201	363	421	1.453	387	2.753	459	1.640	053
612	559	612	1.786	594	689	2.233	550	4.005	679	2.213	054
477	396	405	1.182	265	283	907	236	1.754	253	864	055
1.930	1.324	1.325	4.083	1.291	1.295	4.701	754	5.341	762	2.897	056
331	320	355	1.106	270	307	1.068	185	1.269	229	821	057
80	53	59	144	25	30	90	22	143	28	71	058
238	153	169	525	83	93	313	57	389	66	244	059
59.925	50.884	54.780	161.559	48.098	53.157	174.705	40.277	284.532	45.801	159.732	

TAV. 19 - Abitazioni occupate

Codice dei Comuni	COMUNI	TOTALE ABITAZIONI		ACQUA POTABILE							ABITAZIONI	
		Numero	Stanze	Di acquedotto			Di pozzo o cisterna	TOTALE	Nell'abitazione			
				Nell'abi- tazione	Fuori dell'abi- tazione	TOTALE			1	2 o più		
001	ASSISI	6.872	33.304	5.032	61	5.093	1.628	6.721	5.156	1.333		
002	BASTIA	4.133	20.376	2.351	37	2.388	1.676	4.064	2.784	1.158		
003	BETTONA	903	4.527	433	4	437	438	875	659	196		
004	BEVAGNA	1.261	5.996	1.157	8	1.165	69	1.234	962	197		
005	CAMPELLO SUL CLITUNNO	676	3.338	663	4	667	5	672	504	137		
006	CANNARA	976	4.691	554	19	573	313	886	757	170		
007	CASCIA	656	2.991	646	3	649	2	651	563	82		
008	CASTEL RITALDI	615	3.124	586	3	589	21	610	483	97		
009	CASTIGLIONE DEL LAGO	4.179	20.242	2.683	88	2.771	1.223	3.994	3.350	700		
010	CERRETO DI SPOLETO	344	1.452	331	2	333	3	336	265	33		
011	CITERNA	728	3.616	286	14	300	413	713	560	113		
012	CITTA' DELLA PIEVE	2.179	9.761	1.853	37	1.890	236	2.126	1.751	340		
013	CITTA' DI CASTELLO	10.661	48.439	8.022	77	8.099	2.451	10.550	7.792	2.351		
014	COLLAZZONE	774	3.698	581	1	582	156	738	647	92		
015	CORCIANO	3.088	16.112	2.872	18	2.890	184	3.074	1.777	1.272		
016	COSTACCIARO	417	2.235	413	—	413	2	415	346	55		
017	DERUTA	2.051	10.263	1.306	7	1.313	679	1.992	1.507	484		
018	FOLIGNO	16.317	77.144	15.886	127	16.013	220	16.233	12.102	3.592		
019	FOSSATO DI VICO	718	3.438	709	3	712	4	716	586	112		
020	FRATTA TODINA	488	2.370	234	4	238	218	456	376	84		
021	GIANO DELL'UMBRIA	899	4.182	869	5	874	23	897	700	143		
022	GUALDO CATTANEO	1.699	7.971	1.634	12	1.646	39	1.685	1.425	159		
023	GUALDO TADINO	4.170	20.920	4.070	29	4.099	44	4.143	3.271	670		
024	GUBBIO	9.085	41.109	8.021	102	8.123	821	8.944	7.278	1.387		
025	LISCIANO NICCONE	204	957	179	2	181	10	191	166	21		
026	MAGIONE	3.147	15.243	2.499	27	2.526	589	3.115	2.358	722		
027	MARSCIANO	4.252	21.750	2.926	46	2.972	1.173	4.145	3.041	980		
028	MASSA MARTANA	1.070	4.953	729	11	740	266	1.006	823	129		
029	MONTE CASTELLO DI VIBIO	492	2.349	265	5	270	149	419	401	62		
030	MONTEFALCO	1.554	7.368	1.509	15	1.524	18	1.542	1.206	211		
031	MONTELEONE DI SPOLETO	169	730	165	1	166	2	168	146	7		
032	MONTE SANTA MARIA TIBERINA	355	1.694	323	9	332	11	343	286	20		
033	MONTONE	414	1.924	260	2	262	151	413	335	48		
034	NOCERA UMBRA	1.846	8.401	1.779	30	1.809	22	1.831	1.459	222		
035	NORCIA	925	4.484	914	3	917	6	923	701	174		
036	PACIANO	304	1.439	254	1	255	43	298	238	62		
037	PANICALE	1.489	6.976	1.251	17	1.268	209	1.477	1.179	261		
038	PASSIGNANO SUL TRASIMENO	1.394	6.665	1.203	7	1.210	179	1.389	967	390		
039	PERUGIA	42.673	208.422	39.887	198	40.085	2.310	42.395	27.554	14.633		
040	PIEGARO	1.038	4.754	848	3	851	165	1.016	839	154		
041	PIETRALUNGA	730	3.221	697	7	704	19	723	564	99		
042	POGGIODOMO	110	498	107	1	108	—	108	91	11		
043	PRECI	360	1.642	355	2	357	2	359	303	27		
044	SAN GIUSTINO	2.723	12.545	2.407	16	2.423	290	2.713	2.199	371		
045	SANT'ANATOLIA DI NARCO	187	819	180	3	183	—	183	160	11		
046	SCHEGGIA E PASCELUPO	577	2.479	566	7	573	1	574	472	64		
047	SCHEGGINO	187	877	176	8	184	—	184	137	24		
048	SELLANO	430	1.866	389	28	417	—	417	339	23		
049	SIGILLO	724	3.308	720	2	722	2	724	617	100		
050	SPELLO	2.070	10.092	1.386	9	1.395	566	1.961	1.574	405		
051	SPOLETO	11.088	53.297	10.143	95	10.238	705	10.943	8.427	2.128		
052	TODI	4.834	23.247	4.057	51	4.108	577	4.685	3.604	777		
053	TORGIANO	1.274	6.469	953	6	959	298	1.257	955	295		
054	TREVI	1.991	10.019	1.968	5	1.973	7	1.980	1.538	337		
055	TUORO SUL TRASIMENO	1.141	5.346	729	10	739	373	1.112	884	218		
056	UMBERTIDE	4.409	19.888	3.652	49	3.701	658	4.359	3.101	1.111		
057	VALFABBRICA	915	4.288	740	6	746	153	899	719	150		
058	VALLO DI NERA	158	632	156	—	156	—	156	140	4		
059	VALTOPINA	417	1.744	392	10	402	11	413	302	38		
	TOTALE PROVINCIA	169.540	811.685	145.956	1.357	147.313	19.833	167.146	123.426	39.246		

per servizio installato

FORNITE DI										ABITAZIONI SFORNITE DI ACQUA POTABILE E GABINETTO	Codice dei Comuni
GABINETTO						BAGNO	ELETTRICITÀ	RISCALDAMENTO			
		Fuori dell'abitazione		TOTALE				Impianto fisso	Con apparecchi singoli		
TOTALE	di cui con scarico	TOTALE	di cui con scarico	Numero	di cui con scarico						
6.489	5.987	150	84	6.639	6.071	6.259	6.840	4.043	2.256	23	001
3.942	3.714	50	31	3.992	3.745	3.959	4.124	2.983	1.092	3	002
855	837	24	13	879	850	819	899	469	329	7	003
1.159	1.128	27	17	1.186	1.145	1.089	1.259	630	618	18	004
641	626	15	2	656	628	623	674	355	317	—	005
927	879	20	9	947	888	874	974	547	410	7	006
645	642	2	2	647	644	633	650	334	319	3	007
580	545	16	10	596	555	567	610	316	292	1	008
4.050	3.893	67	29	4.117	3.922	3.845	4.167	2.326	1.803	5	009
298	293	14	11	312	304	284	344	90	189	3	010
673	648	26	15	699	663	648	723	353	364	2	011
2.091	1.985	28	13	2.119	1.998	1.962	2.173	1.039	1.095	9	012
10.143	9.452	234	119	10.377	9.571	9.788	10.628	6.568	3.966	20	013
739	715	6	2	745	717	641	771	316	439	6	014
3.049	2.950	12	9	3.061	2.959	2.958	3.085	2.389	589	3	015
401	388	3	3	404	391	371	415	131	283	1	016
1.991	1.945	20	14	2.011	1.959	1.919	2.048	1.345	676	6	017
15.694	15.106	312	200	16.006	15.306	15.153	16.296	11.162	4.772	16	018
698	683	11	10	709	693	654	717	279	362	1	019
460	436	10	4	470	440	438	486	207	252	2	020
843	833	15	7	858	840	835	896	465	420	1	021
1.584	1.555	28	13	1.612	1.568	1.542	1.699	718	921	4	022
3.941	3.794	45	30	3.986	3.824	3.750	4.158	2.058	2.070	5	023
8.665	8.100	127	80	8.792	8.180	8.212	9.047	4.273	4.605	18	024
187	171	2	1	189	172	168	204	93	28	1	025
3.080	2.998	31	25	3.111	3.023	2.941	3.140	1.886	1.151	3	026
4.021	3.785	49	33	4.070	3.818	3.918	4.245	2.251	1.758	13	027
952	885	19	13	971	898	862	1.061	342	369	24	028
463	441	2	—	465	441	433	491	149	264	8	029
1.417	1.383	35	19	1.452	1.402	1.375	1.547	721	569	3	030
153	150	1	1	154	151	147	169	31	133	—	031
306	279	14	3	320	282	284	353	73	215	3	032
383	367	9	3	392	370	357	411	162	251	1	033
1.681	1.568	22	16	1.703	1.584	1.571	1.834	599	1.126	6	034
875	839	13	11	888	850	810	923	459	461	2	035
300	297	—	—	300	297	288	304	166	138	—	036
1.440	1.388	19	10	1.459	1.398	1.386	1.486	800	677	2	037
1.357	1.299	11	3	1.368	1.302	1.300	1.387	883	461	—	038
42.187	40.785	231	160	42.418	40.945	41.373	42.627	33.811	8.143	12	039
993	932	16	4	1.009	936	924	1.036	421	503	1	040
663	642	9	5	672	647	623	725	187	537	2	041
102	99	3	2	105	101	93	109	13	94	2	042
330	263	4	1	334	264	291	357	80	262	—	043
2.570	2.431	66	36	2.636	2.467	2.514	2.720	1.786	890	1	044
171	166	4	3	175	169	166	185	40	144	3	045
536	534	17	13	553	547	489	576	254	319	3	046
161	144	1	1	162	145	138	184	63	109	1	047
362	322	3	2	365	324	309	428	66	362	3	048
717	714	5	5	722	719	687	722	393	329	—	049
1.979	1.965	39	25	2.018	1.990	1.886	2.068	1.265	776	11	050
10.555	10.001	299	178	10.854	10.179	10.288	11.058	6.892	4.056	13	051
4.381	4.105	46	27	4.427	4.132	4.276	4.823	2.129	2.493	20	052
1.250	1.222	11	7	1.261	1.229	1.218	1.271	768	485	—	053
1.875	1.772	34	14	1.909	1.786	1.840	1.981	1.044	882	3	054
1.102	1.052	15	7	1.117	1.059	1.028	1.139	579	420	2	055
4.212	3.857	90	49	4.302	3.906	3.982	4.394	2.924	1.406	10	056
869	833	8	8	877	841	831	912	373	424	5	057
144	138	8	7	152	145	125	157	31	126	—	058
340	333	7	6	347	339	320	417	131	146	2	059
162.672	155.294	2.405	1.425	165.077	156.719	157.064	169.127	105.261	58.946	324	

TAV. 20 - Abitazioni occupate per figura giuridica

Codice dei Comuni	COMUNI	ABITAZIONI OCCUPATE									
		PERSONA FISICA		IMPRESE		COOPERATIVE EDILIZIE A PROPRIETÀ INDIVIDUALE E INDIVISA		STATO, REGIONI, PROVINCE COMUNI, IACP		ENTI PREVIDENZIALI	
		Abitazioni	Stanze	Abitazioni	Stanze	Abitazioni	Stanze	Abitazioni	Stanze	Abitazioni	Stanze
001	ASSISI	6.494	31.543	37	170	44	243	153	700	1	3
002	BASTIA	3.997	19.787	48	205	—	—	81	345	1	5
003	BETTONA	844	4.257	2	11	13	56	22	96	—	—
004	BEVAGNA	1.207	5.761	—	—	3	15	42	176	1	2
005	CAMPELLO SUL CLITUNNO	647	3.207	1	4	—	—	25	114	—	—
006	CANNARA	958	4.602	7	30	—	—	5	18	—	—
007	CASCIA	605	2.751	5	24	—	—	32	158	—	—
008	CASTEL RITALDI	612	3.094	—	—	1	7	—	—	—	—
009	CASTIGLIONE DEL LAGO	4.077	19.766	12	47	17	84	60	276	1	6
010	CERRETO DI SPOLETO	310	1.330	—	—	—	—	31	98	—	—
011	CITERNA	666	3.330	4	22	—	—	26	94	—	—
012	CITTA' DELLA PIEVE	2.015	9.038	32	130	6	28	83	352	—	—
013	CITTA' DI CASTELLO	9.728	44.234	62	288	260	1.233	331	1.450	5	22
014	COLLAZZONE	734	3.527	2	8	—	—	12	46	—	—
015	CORCIANO	3.001	15.685	27	145	17	78	21	100	—	—
016	COSTACCIARO	415	2.223	1	8	—	—	1	4	—	—
017	DERUTA	1.964	9.785	4	22	—	—	53	273	—	—
018	FOLIGNO	15.044	71.529	127	561	217	1.083	621	2.540	21	90
019	FOSSATO DI VICO	675	3.250	4	15	—	—	32	135	—	—
020	FRATTA TODINA	469	2.272	1	4	—	—	7	29	—	—
021	GIANO DELL'UMBRIA	765	3.576	2	8	3	13	73	312	—	—
022	GUALDO CATTANEO	1.666	7.802	2	9	—	—	11	60	—	—
023	GUALDO TADINO	4.019	20.207	15	88	2	10	55	231	2	13
024	GUBBIO	8.526	38.562	40	183	140	784	274	1.100	8	44
025	LISCIANO NICCONE	192	891	2	9	—	—	5	22	—	—
026	MAGIONE	3.048	14.753	18	86	6	27	28	130	7	39
027	MARSCIANO	4.113	21.010	24	119	1	4	55	268	10	45
028	MASSA MARTANA	1.019	4.721	2	16	—	—	21	90	—	—
029	MONTE CASTELLO DI VIBIO	478	2.284	4	19	—	—	8	34	—	—
030	MONTEFALCO	1.523	7.236	5	23	10	42	9	40	1	3
031	MONTELEONE DI SPOLETO	164	705	1	4	—	—	3	15	—	—
032	MONTE SANTA MARIA TIBERINA	323	1.549	1	3	1	5	17	70	—	—
033	MONTONE	378	1.766	5	33	—	—	22	83	—	—
034	NOCERA UMBRA	1.707	7.772	4	18	14	80	67	301	—	—
035	NORCIA	850	4.132	6	30	6	33	56	256	—	—
036	PACIANO	281	1.332	1	5	10	51	6	28	—	—
037	PANICALE	1.423	6.671	4	18	—	—	9	37	—	—
038	PASSIGNANO SUL TRASIMENO	1.276	6.172	2	11	21	101	71	291	1	4
039	PERUGIA	38.824	190.016	356	1.852	914	4.687	1.837	8.245	73	434
040	PIEGARO	988	4.556	3	12	1	3	18	67	—	—
041	PIETRALUNGA	680	2.984	—	—	—	—	34	175	—	—
042	POGGIODOMO	110	498	—	—	—	—	—	—	—	—
043	PRECI	327	1.506	4	27	—	—	25	85	2	9
044	SAN GIUSTINO	2.642	12.138	16	72	4	20	26	119	—	—
045	SANT'ANATOLIA DI NARCO	170	750	—	—	—	—	14	47	—	—
046	SCHEGGIA E PASCELUPU	559	2.398	3	13	—	—	10	43	—	—
047	SCHEGGINO	186	871	1	6	—	—	—	—	—	—
048	SELLANO	400	1.778	—	—	—	—	28	83	—	—
049	SIGILLO	689	3.159	2	8	11	48	20	81	—	—
050	SPELLO	1.997	9.755	3	13	7	36	48	204	1	5
051	SPOLETO	10.405	50.178	73	359	85	432	437	1.924	11	45
052	TODI	4.510	21.662	50	252	42	244	116	551	14	71
053	TORGIANO	1.230	6.232	2	10	6	33	13	59	—	—
054	TREVI	1.955	9.810	6	34	1	10	16	75	—	—
055	TUORO SUL TRASIMENO	1.118	5.225	1	6	1	5	11	55	1	5
056	UMBERTIDE	4.119	18.583	79	395	60	278	87	320	1	3
057	VALFABBRICA	891	4.179	5	25	—	—	15	66	—	—
058	VALLO DI NERA	146	579	—	—	—	—	10	43	—	—
059	VALTOPINA	380	1.589	—	—	—	—	26	103	1	5
	TOTALE PROVINCIA	158.539	760.558	1.118	5.460	1.924	9.773	5.219	22.717	163	853



del proprietario e titolo di godimento

DI CUI IN AFFITTO O AD ALTRO TITOLO														
ALTRO PROPRIETARIO		PERSONA FISICA		IMPRESE		COOPERATIVE EDILIZIE A PROPRIETÀ INDIVIDUALE E INDIVISA		STATO, REGIONI, PROVINCIE COMUNI, IACP		ENTI PREVIDENZIALI		ALTRO PROPRIETARIO		Codice dei Comuni
Abitazioni	Stanze	Abitazioni	Stanze	Abitazioni	Stanze	Abitazioni	Stanze	Abitazioni	Stanze	Abitazioni	Stanze	Abitazioni	Stanze	
143	645	1.565	6.771	20	96	6	29	112	519	1	3	124	552	001
6	34	908	3.989	40	163	—	—	72	307	1	5	3	18	002
22	107	176	819	2	11	6	25	18	73	—	—	22	107	003
8	42	223	974	—	—	3	15	28	107	—	—	7	37	004
3	13	159	667	—	—	—	—	15	68	—	—	3	13	005
6	41	189	808	6	28	—	—	5	18	—	—	3	15	006
14	58	100	386	3	16	—	—	32	158	—	—	14	58	007
2	23	122	577	—	—	—	—	—	—	—	—	1	12	008
12	63	932	3.995	10	39	2	6	38	170	—	—	8	34	009
3	24	38	142	—	—	—	—	30	94	—	—	2	20	010
32	170	155	682	2	14	—	—	25	88	—	—	27	128	011
43	213	581	2.350	29	117	—	—	63	244	—	—	39	197	012
275	1.212	2.927	12.002	43	206	27	120	247	1.066	4	15	230	988	013
26	117	146	609	1	4	—	—	10	38	—	—	25	112	014
22	104	682	3.107	19	93	3	13	20	95	—	—	17	68	015
—	—	45	246	1	8	—	—	1	4	—	—	—	—	016
30	183	382	1.665	2	7	—	—	31	149	—	—	30	183	017
287	1.341	4.303	18.957	99	437	16	83	474	1.886	19	79	270	1.248	018
7	38	118	498	4	15	—	—	26	112	—	—	7	38	019
11	65	95	420	1	4	—	—	7	29	—	—	11	65	020
56	273	135	591	1	5	1	4	70	297	—	—	56	273	021
20	100	258	1.082	1	4	—	—	9	48	—	—	14	73	022
77	371	742	3.398	8	38	1	6	44	178	2	13	73	344	023
97	436	2.044	8.535	30	136	26	128	229	912	8	44	89	397	024
5	35	62	265	2	9	—	—	5	22	—	—	4	28	025
40	208	619	2.562	14	67	4	20	19	81	7	39	35	166	026
49	304	903	4.017	19	82	—	—	28	125	9	43	42	247	027
28	126	264	1.111	1	6	—	—	20	87	—	—	22	100	028
2	12	89	372	4	19	—	—	8	34	—	—	1	7	029
6	24	241	1.070	—	—	2	6	5	21	1	3	5	18	030
1	6	16	68	—	—	—	—	3	15	—	—	1	6	031
13	67	91	390	—	—	—	—	15	62	—	—	10	50	032
9	42	118	506	4	28	—	—	21	79	—	—	9	42	033
54	230	241	1.014	3	14	1	7	45	192	—	—	46	192	034
7	33	144	642	4	19	2	10	50	230	—	—	7	33	035
6	23	72	297	1	5	—	—	6	28	—	—	4	14	036
53	250	342	1.452	4	18	—	—	9	37	—	—	52	246	037
23	86	379	1.619	1	4	1	4	57	227	1	4	23	86	038
669	3.188	11.635	50.238	197	1.017	94	449	1.213	5.310	70	422	602	2.797	039
28	116	211	925	2	8	1	3	18	67	—	—	27	108	040
16	62	151	579	—	—	—	—	23	114	—	—	14	49	041
—	—	7	33	—	—	—	—	—	—	—	—	—	—	042
2	15	38	163	4	27	—	—	25	85	2	9	1	6	043
35	196	759	3.120	11	50	—	—	24	109	—	—	29	169	044
3	22	41	154	—	—	—	—	13	43	—	—	3	22	045
5	25	65	270	2	8	—	—	6	26	—	—	4	18	046
—	—	32	140	—	—	—	—	—	—	—	—	—	—	047
2	5	30	118	—	—	—	—	28	83	—	—	2	5	048
2	12	113	476	1	4	3	12	12	47	—	—	2	12	049
14	79	389	1.709	3	13	1	4	29	124	1	5	14	79	050
77	359	3.289	14.182	65	312	11	54	332	1.435	10	41	66	286	051
102	467	1.323	5.737	14	80	5	27	99	462	13	66	97	441	052
23	135	213	942	2	10	2	10	9	39	—	—	23	135	053
13	90	387	1.688	4	26	—	—	14	64	—	—	10	61	054
9	50	312	1.288	1	6	—	—	9	45	1	5	9	50	055
63	309	1.221	4.915	66	334	9	41	67	249	—	—	58	279	056
4	18	205	913	4	20	—	—	14	62	—	—	3	13	057
2	10	17	67	—	—	—	—	10	43	—	—	1	4	058
10	47	64	243	—	—	—	—	26	103	—	—	9	37	059
2.577	12.324	41.108	176.555	755	3.627	227	1.076	3.868	16.410	150	796	2.310	10.786	

Tav. 21 - Abitazioni non occupate per motivo della non occupazione

Codice dei Comuni	COMUNI	DISPONIBILI PER LA VENDITA O L'AFFITTO		UTILIZZABILI PER VACANZA		UTILIZZABILI PER LAVORO		ALTRI MOTIVI		TOTALE		di cui costruite dopo il 1971	
		Abitazioni	Stanze	Abitazioni	Stanze	Abitazioni	Stanze	Abitazioni	Stanze	Abitazioni	Stanze	Abitazioni	Stanze
001	ASSISI	93	407	275	1.166	101	459	368	1.588	837	3.620	182	848
002	BASTIA	104	509	62	287	23	147	199	957	388	1.900	204	1.046
003	BETTONA	12	47	84	377	41	173	156	672	293	1.269	51	235
004	BEVAGNA	28	144	111	432	132	499	153	619	424	1.694	99	498
005	CAMPELLO SUL CLITUNNO	30	124	189	864	14	78	91	392	324	1.458	100	471
006	CANNARA	19	89	55	241	19	94	64	306	157	730	42	183
007	CASCIA	50	161	394	1.760	11	33	718	2.947	1.173	4.901	341	1.394
008	CASTEL RITALDI	20	90	65	281	31	131	52	210	168	712	36	173
009	CASTIGLIONE DEL LAGO	97	421	650	2.970	133	691	545	2.413	1.425	6.495	251	1.198
010	CERRETO DI SPOLETO	12	43	164	643	6	31	211	736	393	1.453	94	360
011	CITERNA	21	85	59	318	14	55	34	161	128	619	31	175
012	CITTA' DELLA PIEVE	55	239	298	1.233	79	379	146	668	578	2.519	124	574
013	CITTA' DI CASTELLO	253	1.026	461	2.123	195	917	575	2.433	1.484	6.499	407	1.861
014	COLLAZZONE	91	329	59	240	70	313	122	521	342	1.403	44	237
015	CORCIANO	238	1.152	150	781	63	371	322	1.542	773	3.846	402	1.995
016	COSTACCIARO	2	4	172	663	12	99	50	180	236	946	38	200
017	DERUTA	37	156	86	372	34	183	163	753	320	1.464	74	369
018	FOLIGNO	841	3.753	822	3.263	152	664	1.277	5.394	3.092	13.074	1.033	4.773
019	FOSSATO DI VICO	22	104	241	1.087	6	25	69	324	338	1.540	96	448
020	FRATTA TODINA	21	86	39	187	56	233	56	247	172	753	43	211
021	GIANO DELL'UMBRIA	17	64	200	774	16	74	88	367	321	1.279	77	325
022	GUALDO CATTANEO	31	128	198	825	85	328	180	673	494	1.954	154	656
023	GUALDO TADINO	72	334	508	2.289	96	375	397	1.682	1.073	4.680	189	964
024	GUBBIO	252	1.095	775	3.475	193	873	1.024	4.381	2.244	9.824	532	2.621
025	LISCIANO NICCONE	36	166	35	166	14	58	19	94	104	484	19	105
026	MAGIONE	97	415	449	2.050	56	317	250	1.092	852	3.874	291	1.412
027	MARSCIANO	76	341	263	1.181	113	583	487	2.363	939	4.468	240	1.229
028	MASSA MARTANA	27	115	126	534	44	205	369	1.366	566	2.220	83	403
029	MONTE CASTELLO DI VIBIO	3	12	77	391	75	361	50	245	205	1.009	39	198
030	MONTEFALCO	55	224	176	774	73	319	170	747	474	2.064	161	730
031	MONTELEONE DI SPOLETO	23	88	348	1.445	11	61	91	356	473	1.950	119	494
032	MONTE SANTA MARIA TIBERINA	7	29	66	253	132	555	53	195	258	1.032	18	85
033	MONTONE	34	124	81	321	54	236	64	265	233	946	42	181
034	NOCERA UMBRA	42	189	475	1.936	65	237	108	448	690	2.810	146	635
035	NORCIA	21	85	336	1.561	14	51	1.138	4.670	1.509	6.367	186	899
036	PACIANO	29	120	111	524	20	91	43	189	203	924	42	209
037	PANICALE	81	360	198	910	84	353	128	556	491	2.179	95	477
038	PASSIGNANO SUL TRASIMENO	97	467	302	1.375	20	89	44	197	463	2.128	126	664
039	PERUGIA	2.449	9.177	539	2.525	315	1.480	2.720	11.343	6.023	24.525	1.794	7.289
040	PIEGARO	44	164	206	812	75	330	142	591	467	1.897	143	554
041	PIETRALUNGA	20	78	146	647	37	168	86	356	289	1.249	99	447
042	POGGIODOMO	13	43	98	414	—	—	117	327	228	784	34	154
043	PRECI	11	54	353	1.537	17	69	214	852	595	2.512	84	353
044	SAN GIUSTINO	46	198	96	416	39	159	237	1.018	418	1.791	114	538
045	SANT'ANATOLIA DI NARCO	2	7	63	236	5	18	47	187	117	448	9	32
046	SCHEGGIA E PASCELUPO	12	50	380	1.470	1	4	75	316	468	1.840	201	857
047	SCHEGGINO	4	15	56	191	1	4	21	87	82	297	21	79
048	SELLANO	26	106	216	814	6	26	170	711	418	1.657	50	216
049	SIGILLO	11	42	252	1.018	8	41	71	288	342	1.389	77	325
050	SPELLO	30	120	211	883	60	237	128	573	429	1.813	164	758
051	SPOLETO	276	1.182	717	3.054	87	406	878	3.849	1.958	8.491	627	2.827
052	TODI	207	899	404	1.937	156	716	690	2.874	1.457	6.426	258	1.365
053	TORGIANO	22	95	62	300	50	265	98	480	232	1.140	53	283
054	TREVI	86	392	216	999	44	185	101	449	447	2.025	116	526
055	TUORO SUL TRASIMENO	54	259	283	1.205	26	111	70	290	433	1.865	122	563
056	UMBERTIDE	116	495	248	1.124	63	295	271	1.215	698	3.129	162	767
057	VALFABBRICA	15	78	71	365	62	392	134	609	282	1.444	71	398
058	VALLO DI NERA	2	8	87	316	3	11	66	278	158	613	21	81
059	VALTOPINA	13	49	50	201	4	11	8	31	75	292	18	73
	TOTALE PROVINCIA	6.505	26.836	13.914	60.536	3.416	15.669	16.418	69.673	40.253	172.714	10.489	48.021

TAV. 22 - Abitazioni non occupate per servizio installato

Codice dei Comuni	COMUNI	TOTALE ABITAZIONI	ABITAZIONI CHE DISPONGONO DI					ABITAZIONI CHE NON DISPONGONO DI				
			Acqua potabile	Gabinetto	Bagno	Elettricità	Riscaldamento	Acqua potabile	Gabinetto	Bagno	Elettricità	Riscaldamento
001	ASSISI	837	750	728	581	782	428	71	97	208	46	268
002	BASTIA	388	360	338	325	379	332	19	47	54	8	49
003	BETTONA	293	223	220	145	268	129	68	73	147	25	161
004	BEVAGNA	424	356	301	194	378	352	67	121	225	44	70
005	CAMPELLO SUL CLITUNNO	324	310	303	268	318	225	12	20	56	5	99
006	CANNARA	157	113	141	98	136	108	44	16	57	21	48
007	CASCIA	1.173	1.129	1.020	878	1.142	1.151	42	153	294	31	22
008	CASTEL RITALDI	168	155	143	115	152	153	12	25	49	16	11
009	CASTIGLIONE DEL LAGO	1.425	1.157	1.259	843	1.297	1.049	255	157	555	124	361
010	CERRETO DI SPOLETO	393	360	310	240	385	301	33	83	125	8	91
011	CITERNA	128	123	116	75	123	107	4	12	51	5	21
012	CITTA' DELLA PIEVE	578	521	504	374	541	529	55	69	174	29	38
013	CITTA' DI CASTELLO	1.484	1.356	1.313	1.056	1.388	1.228	90	153	387	73	161
014	COLLAZZONE	342	225	242	101	262	214	114	96	235	77	107
015	CORCIANO	773	732	725	659	740	627	29	42	82	27	130
016	COSTACCIARO	236	119	122	89	129	120	3	8	32	6	11
017	DERUTA	320	277	280	212	278	216	39	39	96	39	96
018	FOLIGNO	3.092	2.832	2.829	2.297	2.864	2.260	235	257	757	217	743
019	FOSSATO DI VICO	338	318	306	253	315	129	19	32	71	23	200
020	FRATTA TODINA	172	131	116	89	161	153	40	56	75	11	19
021	GIANO DELL'UMBRIA	321	298	274	243	284	219	22	47	76	37	101
022	GUALDO CATTANEO	494	420	367	282	445	340	73	127	199	49	146
023	GUALDO TADINO	1.073	974	867	728	991	844	48	146	281	35	187
024	GUBBIO	2.244	1.987	1.898	1.471	1.940	1.697	215	279	648	281	339
025	LISCIANO NICCONE	104	84	70	48	74	34	19	32	52	27	70
026	MAGIONE	852	806	819	642	822	610	38	29	191	17	213
027	MARSCIANO	939	805	748	549	836	568	118	160	331	81	324
028	MASSA MARTANA	566	360	377	234	432	174	204	186	308	132	387
029	MONTE CASTELLO DI VIBIO	205	140	151	122	183	114	65	54	80	21	79
030	MONTEFALCO	474	437	355	319	434	206	32	119	149	40	255
031	MONTELEONE DI SPOLETO	473	465	462	421	469	386	5	9	48	3	86
032	MONTE SANTA MARIA TIBERINA	258	170	195	67	157	82	77	63	191	98	164
033	MONTONE	233	191	168	115	193	178	42	65	118	40	55
034	NOCERA UMBRA	690	642	598	503	655	417	35	81	135	27	174
035	NORCIA	1.509	1.431	1.390	936	1.467	1.486	51	103	552	34	16
036	PACIANO	203	187	182	156	195	160	16	21	47	8	43
037	PANICALE	491	440	385	323	446	412	48	105	163	41	69
038	PASSIGNANO SUL TRASIMENO	463	449	424	394	443	292	10	38	65	18	168
039	PERUGIA	6.023	5.820	5.847	5.271	5.852	4.906	139	125	630	127	933
040	PIEGARO	467	401	356	280	386	276	63	109	165	79	179
041	PIETRALUNGA	289	260	232	199	237	247	29	57	90	52	39
042	POGGIODOMO	228	192	186	116	216	199	35	41	108	10	26
043	PRECI	595	557	458	358	566	350	27	90	179	22	165
044	SAN GIUSTINO	418	379	365	274	382	295	35	49	128	34	81
045	SANT'ANATOLIA DI NARCO	117	111	97	86	115	113	6	20	29	2	3
046	SCHEGGIA E PASCELUPU	468	452	428	370	448	435	15	39	97	20	32
047	SCHEGGINO	82	76	67	50	82	55	5	14	30	—	27
048	SELLANO	418	390	315	229	384	405	21	101	171	32	10
049	SIGILLO	342	341	336	302	339	317	1	6	36	3	22
050	SPELLO	429	380	387	291	418	383	47	42	116	11	44
051	SPOLETO	1.958	1.684	1.792	1.548	1.698	1.619	259	160	391	255	299
052	TODI	1.457	1.206	1.137	787	1.297	1.152	234	312	632	149	286
053	TORGIANO	232	219	209	157	220	147	12	23	71	12	84
054	TREVI	447	428	390	351	426	355	17	49	88	19	86
055	TUORO SUL TRASIMENO	433	391	400	345	398	234	33	32	84	34	193
056	UMBERTIDE	698	656	637	525	643	615	35	57	140	51	72
057	VALFABBRICA	282	224	215	172	232	197	56	66	100	50	80
058	VALLO DI NERA	158	137	123	86	138	148	21	35	72	20	10
059	VALTOPINA	75	66	52	47	73	31	9	23	26	1	44
	TOTALE PROVINCIA	40.253	36.203	35.075	28.289	37.054	30.509	3.468	4.670	10.747	2.807	8.297

Tav. 23 - Abitazioni non occupate per figura giuridica del proprietario

Codice dei Comuni	COMUNI	PERSONA FISICA		IMPRESE		COOPERATIVE EDILIZIE A PROPRIETÀ INDIVIDUALE E INDIVISA		STATO, REGIONI, PROVINCE, COMUNI, IACP		ENTI PREVIDENZIALI		ALTRO PROPRIETARIO	
		Abitazioni	Stanze	Abitazioni	Stanze	Abitazioni	Stanze	Abitazioni	Stanze	Abitazioni	Stanze	Abitazioni	Stanze
001	ASSISI	790	3.399	12	78	—	—	11	39	—	—	24	104
002	BASTIA	351	1.708	12	70	19	95	3	11	—	—	3	16
003	BETTONA	272	1.165	—	—	6	22	2	6	—	—	13	76
004	BEVAGNA	399	1.581	4	30	9	37	6	23	1	4	5	19
005	CAMPELLO SUL CLITUNNO	320	1.377	—	—	—	—	2	27	—	—	2	54
006	CANNARA	152	684	1	6	—	—	—	—	—	—	4	40
007	CASCIA	1.125	4.737	24	70	1	5	12	43	—	—	11	46
008	CASTEL RITALDI	167	706	1	6	—	—	—	—	—	—	—	—
009	CASTIGLIONE DEL LAGO	1.394	6.345	6	24	4	20	12	60	—	—	9	46
010	CERRETO DI SPOLETO	377	1.381	—	—	—	—	6	25	—	—	10	47
011	CITERNA	118	578	1	4	—	—	1	3	—	—	8	34
012	CITTA' DELLA PIEVE	557	2.362	8	45	—	—	1	14	—	—	12	98
013	CITTA' DI CASTELLO	1.383	6.060	21	88	34	157	10	40	—	—	36	154
014	COLLAZZONE	324	1.315	2	8	—	—	—	—	—	—	16	80
015	CORCIANO	574	2.873	174	847	1	5	15	76	—	—	9	45
016	COSTACCIARO	234	941	—	—	—	—	1	2	—	—	1	3
017	DERUTA	293	1.332	6	28	—	—	3	17	—	—	18	87
018	FOLIGNO	2.617	10.891	326	1.491	42	209	74	317	1	5	32	161
019	FOSSATO DI VICO	315	1.423	11	55	—	—	11	58	—	—	1	4
020	FRATTA TODINA	161	695	3	12	—	—	—	—	—	—	8	46
021	GIANO DELL'UMBRIA	306	1.207	1	5	—	—	5	17	—	—	9	50
022	GUALDO CATTANEO	478	1.896	4	12	—	—	—	—	—	—	12	46
023	GUALDO TADINO	1.056	4.595	8	37	—	—	3	15	—	—	6	33
024	GUBBIO	2.100	9.136	35	196	12	54	46	193	2	8	49	237
025	LISCIANO NICCONE	87	386	11	66	—	—	—	—	—	—	6	32
026	MAGIONE	815	3.652	8	36	—	—	—	—	2	6	27	180
027	MARSCIANO	891	4.193	8	54	1	5	4	18	3	12	32	186
028	MASSA MARTANA	548	2.125	1	7	—	—	6	32	—	—	11	56
029	MONTE CASTELLO DI VIBIO	199	978	3	15	—	—	—	—	1	3	2	13
030	MONTEFALCO	463	2.007	4	17	4	19	—	—	—	—	3	21
031	MONTELEONE DI SPOLETO	471	1.943	1	4	—	—	1	3	—	—	—	—
032	MONTE SANTA MARIA TIBERINA	225	892	5	29	—	—	3	7	—	—	25	104
033	MONTONE	212	865	2	12	—	—	11	37	—	—	8	32
034	NOCERA UMBRA	662	2.657	2	15	12	60	7	27	—	—	7	51
035	NORCIA	1.491	6.281	5	19	5	25	2	8	—	—	6	34
036	PACIANO	193	896	—	—	1	5	6	11	—	—	3	12
037	PANICALE	463	2.047	10	51	—	—	2	12	—	—	16	69
038	PASSIGNANO SUL TRASIMENO	446	2.056	2	16	1	5	6	23	—	—	8	28
039	PERUGIA	5.244	21.519	508	1.773	108	548	54	218	3	16	106	451
040	PIEGARO	423	1.700	14	58	—	—	8	31	—	—	22	108
041	PIETRALUNGA	262	1.134	1	5	—	—	10	42	—	—	16	68
042	POGGIODOMO	222	770	—	—	—	—	5	6	—	—	1	8
043	PRECI	585	2.484	—	—	—	—	7	18	1	3	2	7
044	SAN GIUSTINO	398	1.709	5	21	—	—	3	16	—	—	12	45
045	SANT'ANATOLIA DI NARCO	102	393	1	2	—	—	12	44	—	—	2	9
046	SCHEGGIA E PASCELUPU	462	1.811	2	9	—	—	—	—	—	—	4	20
047	SCHEGGINO	82	297	—	—	—	—	—	—	—	—	—	—
048	SELLANO	401	1.593	—	—	—	—	15	44	—	—	2	20
049	SIGILLO	332	1.344	1	3	4	17	2	8	—	—	3	17
050	SPELLO	415	1.741	2	8	—	—	2	24	—	—	10	40
051	SPOLETO	1.886	8.141	30	122	3	16	24	147	2	9	13	56
052	TODI	1.312	5.745	32	159	3	18	9	28	28	141	73	335
053	TORGIANO	216	1.050	4	24	1	5	3	13	1	7	7	41
054	TREVI	440	1.964	2	37	—	—	2	8	—	—	3	16
055	TUORO SUL TRASIMENO	426	1.837	5	19	—	—	—	—	—	—	2	9
056	UMBERTIDE	638	2.839	40	201	3	13	5	17	—	—	12	59
057	VALFABBRICA	277	1.413	1	13	—	—	1	5	—	—	3	13
058	VALLO DI NERA	157	608	—	—	—	—	1	5	—	—	—	—
059	VALTOPINA	69	269	—	—	—	—	2	7	—	—	4	16
	TOTALE PROVINCIA	37.378	159.726	1.370	5.907	274	1.340	437	1.845	45	214	749	3.682

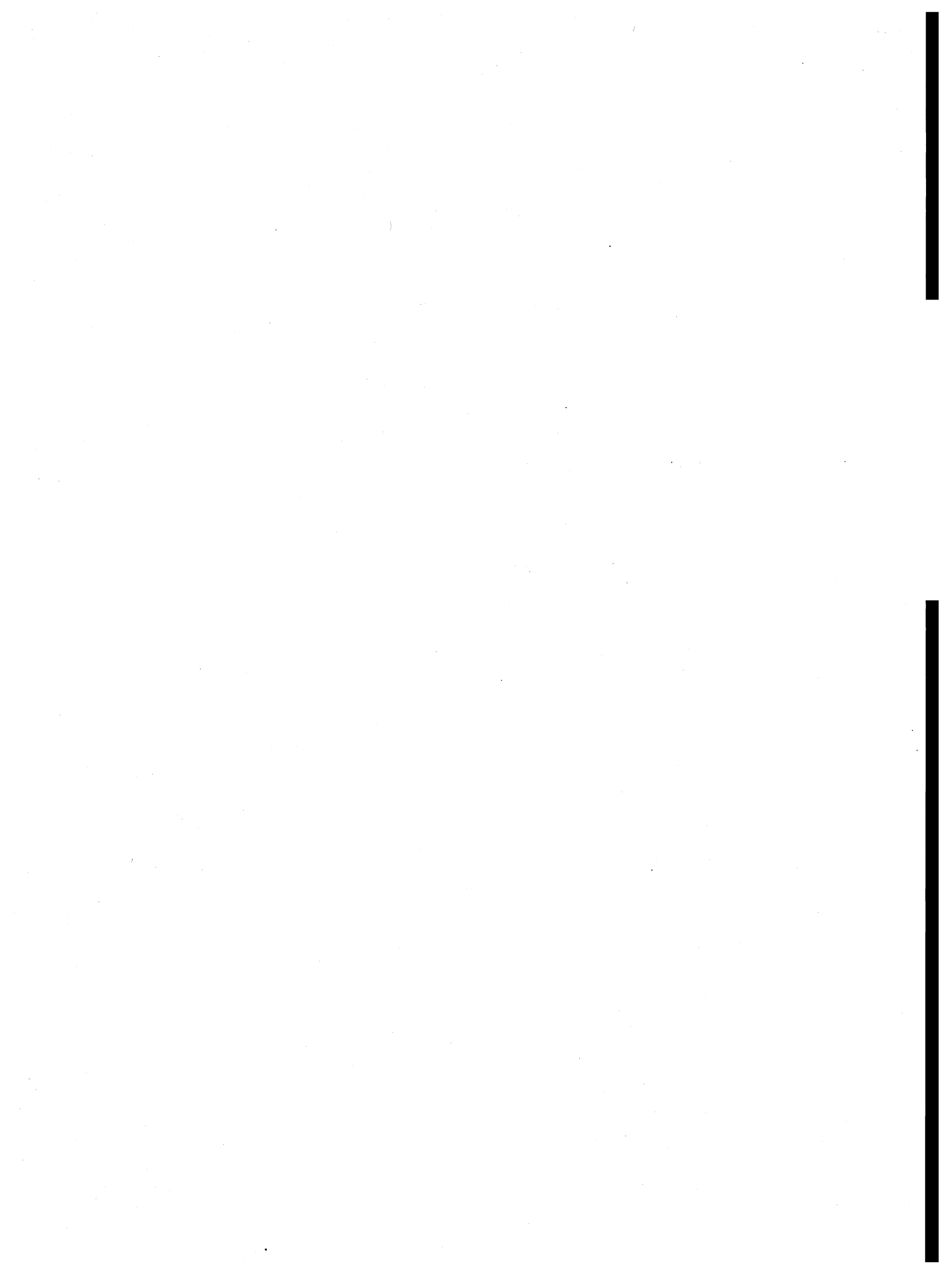



parte seconda
dati provinciali

TAV. 1 — Popolazione residente per singolo anno di età, sesso e stato civile

ETÀ (anni)	MASCHI						FEMMINE					
	CELIBI	CONIUGATI	VEDOVI	SEPARATI LEGALMENTE	DIVORZIATI	TOTALE	NUBILI	CONIUGATE	VEDOVE	SEPARATE LEGALMENTE	DIVORZIATE	TOTALE
0	2.950	—	—	—	—	2.950	2.687	—	—	—	—	2.687
1	3.002	—	—	—	—	3.002	2.773	—	—	—	—	2.773
2	3.200	—	—	—	—	3.200	2.981	—	—	—	—	2.981
3	3.273	—	—	—	—	3.273	3.115	—	—	—	—	3.115
4	3.427	—	—	—	—	3.427	3.245	—	—	—	—	3.245
meno di 5	15.852	—	—	—	—	15.852	14.801	—	—	—	—	14.801
5	3.549	—	—	—	—	3.549	3.344	—	—	—	—	3.344
6	3.634	—	—	—	—	3.634	3.561	—	—	—	—	3.561
7	3.931	—	—	—	—	3.931	3.590	—	—	—	—	3.590
8	3.826	—	—	—	—	3.826	3.599	—	—	—	—	3.599
9	3.866	—	—	—	—	3.866	3.573	—	—	—	—	3.573
5 - 9	18.806	—	—	—	—	18.806	17.667	—	—	—	—	17.667
10	3.931	—	—	—	—	3.931	3.709	—	—	—	—	3.709
11	3.897	—	—	—	—	3.897	3.581	—	—	—	—	3.581
12	3.992	—	—	—	—	3.992	3.788	—	—	—	—	3.788
13	3.882	—	—	—	—	3.882	3.871	—	—	—	—	3.871
14	3.983	—	—	—	—	3.983	3.754	—	—	—	—	3.754
10 - 14	19.685	—	—	—	—	19.685	18.703	—	—	—	—	18.703
15	4.206	—	—	—	—	4.206	3.944	—	—	—	—	3.944
16	4.291	33	1	2	—	4.327	4.075	47	3	—	—	4.125
17	4.282	30	2	3	—	4.317	4.002	89	2	1	—	4.094
18	3.941	39	1	—	—	3.981	3.755	260	1	2	—	4.018
19	4.057	58	1	—	1	4.117	3.515	510	4	2	1	4.032
15 - 19	20.777	160	5	5	1	20.948	19.291	906	10	5	1	20.213
20	4.125	88	2	—	—	4.215	3.043	848	1	3	—	3.895
21	3.937	213	2	2	—	4.154	2.772	1.306	1	10	—	4.089
22	3.631	395	—	5	—	4.031	2.132	1.651	—	14	—	3.797
23	3.138	580	—	1	1	3.720	1.748	1.896	2	23	2	3.671
24	2.895	889	1	7	1	3.793	1.458	2.276	4	19	—	3.757
20 - 24	17.726	2.165	5	15	2	19.913	11.153	7.977	8	69	2	19.209
25	2.675	1.299	1	15	—	3.990	1.053	2.608	4	23	3	3.691
26	2.212	1.666	1	9	1	3.889	883	2.768	7	25	3	3.686
27	1.808	2.031	4	18	2	3.863	717	2.940	13	36	2	3.708
28	1.426	2.340	1	20	—	3.787	602	3.061	18	33	4	3.718
29	1.149	2.472	3	27	1	3.652	474	3.053	15	36	5	3.583
25 - 29	9.270	9.808	10	89	4	19.181	3.729	14.430	57	153	17	18.386
30	985	2.810	5	37	2	3.839	468	3.249	17	38	3	3.775
31	831	3.192	6	52	—	4.081	396	3.374	18	41	2	3.831
32	777	3.351	5	48	6	4.187	385	3.674	39	50	12	4.160
33	740	3.516	9	41	3	4.309	342	3.840	41	45	8	4.276
34	632	3.321	7	62	10	4.032	296	3.615	38	52	8	4.009
30 - 34	3.965	16.190	32	240	21	20.448	1.887	17.752	153	226	33	20.051
35	586	3.287	10	54	8	3.945	295	3.548	38	41	12	3.934
36	417	2.649	9	37	3	3.115	224	2.840	41	40	14	3.159
37	502	3.139	10	36	8	3.695	250	3.259	69	41	18	3.637
38	410	3.078	6	33	7	3.534	236	3.179	72	37	13	3.537
39	439	2.993	17	42	8	3.499	224	3.056	75	45	14	3.414
35 - 39	2.354	15.146	52	202	34	17.788	1.229	15.882	295	204	71	17.681
40	453	3.142	15	34	8	3.652	235	3.332	88	44	14	3.713
41	458	3.490	14	32	6	4.000	262	3.727	103	27	14	4.133
42	425	3.546	22	32	14	4.039	277	3.661	104	34	18	4.094
43	450	3.728	24	34	9	4.245	227	3.855	130	32	15	4.259
44	387	3.213	23	29	15	3.667	247	3.501	164	26	13	3.951
40 - 44	2.173	17.119	98	161	52	19.603	1.248	18.076	589	163	74	20.150

segue TAV. 1 — Popolazione residente per singolo anno di età, sesso e stato civile

ETÀ (anni)	MASCHI						FEMMINE					
	CELIBI	CONIUGATI	VEDOVI	SEPARATI LEGALMENTE	DIVORZIATI	TOTALE	NUBILI	CONIUGATE	VEDOVE	SEPARATE LEGALMENTE	DIVORZIATE	TOTALE
45	393	3.195	20	26	6	3.640	235	3.418	177	30	16	3.876
46	427	3.384	32	31	14	3.888	246	3.473	202	29	16	3.966
47	381	3.459	27	30	11	3.908	258	3.373	217	36	11	3.895
48	402	3.339	37	29	7	3.814	265	3.347	246	22	13	3.893
49	361	3.406	42	24	8	3.841	258	3.385	267	19	9	3.938
45 - 49	1.984	16.783	158	140	46	19.091	1.262	16.996	1.109	136	65	19.568
50	379	3.613	54	26	15	4.087	295	3.610	315	21	14	4.255
51	346	3.705	63	18	7	4.139	283	3.583	338	23	8	4.235
52	313	3.365	58	18	7	3.761	262	3.382	387	18	14	4.063
53	315	3.601	66	21	7	4.010	282	3.397	395	16	6	4.096
54	345	3.758	78	18	12	4.211	300	3.540	504	17	14	4.375
50 - 54	1.698	18.042	319	101	48	20.208	1.422	17.512	1.939	95	56	21.024
55	321	3.639	96	26	14	4.096	322	3.551	546	19	17	4.455
56	260	3.735	128	22	14	4.159	311	3.356	586	20	22	4.295
57	296	3.706	103	16	8	4.129	345	3.303	615	22	16	4.301
58	301	3.564	113	20	10	4.008	368	3.268	720	15	14	4.385
59	294	3.608	140	20	7	4.069	372	3.360	842	13	19	4.606
55 - 59	1.472	18.252	580	104	53	20.461	1.718	16.838	3.309	89	88	22.042
60	230	3.584	156	20	7	3.997	341	3.075	850	14	18	4.298
61	244	3.570	149	10	7	3.980	360	3.085	1.000	12	15	4.472
62	152	2.108	99	10	7	2.376	208	1.698	645	13	14	2.578
63	130	1.639	104	11	9	1.893	191	1.310	518	12	6	2.037
64	126	1.771	90	8	6	2.001	211	1.409	621	3	6	2.250
60 - 64	882	12.672	598	59	36	14.247	1.311	10.577	3.634	54	59	15.635
65	174	2.282	132	11	8	2.607	272	1.802	864	13	7	2.958
66	197	2.811	210	17	7	3.242	306	2.199	1.071	8	7	3.591
67	180	2.687	238	11	8	3.124	311	2.077	1.205	8	3	3.604
68	185	2.584	252	9	2	3.032	298	1.964	1.273	15	7	3.557
69	168	2.397	244	6	10	2.825	289	1.693	1.351	14	—	3.347
65 - 69	904	12.761	1.076	54	35	14.830	1.476	9.735	5.764	58	24	17.057
70	183	2.270	291	9	2	2.755	290	1.607	1.274	9	11	3.191
71	124	2.165	303	7	3	2.602	321	1.444	1.388	6	6	3.165
72	108	1.838	309	10	1	2.266	249	1.273	1.376	6	5	2.909
73	108	1.628	299	4	2	2.041	248	1.079	1.332	10	3	2.672
74	106	1.500	320	5	1	1.932	224	920	1.275	2	4	2.425
70 - 74	629	9.401	1.522	35	9	11.596	1.332	6.323	6.645	33	29	14.362
75	89	1.301	321	7	2	1.720	200	797	1.337	5	1	2.340
76	72	1.210	281	5	3	1.571	205	662	1.285	4	—	2.156
77	82	995	307	4	3	1.391	174	547	1.216	2	1	1.940
78	59	825	285	2	—	1.171	151	424	1.129	2	1	1.707
79	61	695	309	5	1	1.071	159	372	1.164	1	3	1.699
75 - 79	363	5.026	1.503	23	9	6.924	889	2.802	6.131	14	6	9.842
80 - 84	182	1.955	1.313	11	—	3.461	497	964	4.472	4	2	5.939
85 - 89	52	607	743	1	2	1.405	214	240	2.342	2	1	2.799
90 - 94	26	117	251	2	1	397	56	30	711	—	—	797
95 - 99	2	17	40	—	—	59	16	1	120	—	—	137
100 E PIU'	—	1	7	—	—	8	3	—	11	—	—	14
TOTALE	118.782	156.222	8.312	1.242	353	284.911	99.904	157.041	37.299	1.305	528	296.077

TAV. 2 - Popolazione presente per singolo anno di età, sesso e stato civile

ETÀ (anni)	MASCHI						FEMMINE					
	CELIBI	CONIUGATI	VEDOVI	SEPARATI LEGALMENTE	DIVORZIATI	TOTALE	NUBILI	CONIUGATE	VEDOVE	SEPARATE LEGALMENTE	DIVORZIATE	TOTALE
0	2.919	—	—	—	—	2.919	2.656	—	—	—	—	2.656
1	3.002	—	—	—	—	3.002	2.757	—	—	—	—	2.757
2	3.199	—	—	—	—	3.199	2.960	—	—	—	—	2.960
3	3.240	—	—	—	—	3.240	3.091	—	—	—	—	3.091
4	3.418	—	—	—	—	3.418	3.225	—	—	—	—	3.225
meno di 5	15.778	—	—	—	—	15.778	14.689	—	—	—	—	14.689
5	3.523	—	—	—	—	3.523	3.327	—	—	—	—	3.327
6	3.606	—	—	—	—	3.606	3.549	—	—	—	—	3.549
7	3.908	—	—	—	—	3.908	3.577	—	—	—	—	3.577
8	3.818	—	—	—	—	3.818	3.588	—	—	—	—	3.588
9	3.843	—	—	—	—	3.843	3.571	—	—	—	—	3.571
5 - 9	18.698	—	—	—	—	18.698	17.612	—	—	—	—	17.612
10	3.944	—	—	—	—	3.944	3.723	—	—	—	—	3.723
11	3.914	—	—	—	—	3.914	3.591	—	—	—	—	3.591
12	4.021	—	—	—	—	4.021	3.783	—	—	—	—	3.783
13	3.911	—	—	—	—	3.911	3.882	—	—	—	—	3.882
14	4.015	—	—	—	—	4.015	3.771	—	—	—	—	3.771
10 - 14	19.805	—	—	—	—	19.805	18.750	—	—	—	—	18.750
15	4.225	—	—	—	—	4.225	3.965	—	—	—	—	3.965
16	4.309	33	1	2	—	4.345	4.109	49	3	—	—	4.161
17	4.315	37	3	4	—	4.359	4.051	90	7	1	—	4.149
18	4.089	40	1	—	—	4.130	3.782	271	4	2	—	4.059
19	3.999	60	1	—	1	4.061	3.580	508	7	2	—	4.097
15 - 19	20.937	170	6	6	1	21.120	19.487	918	21	5	—	20.431
20	4.086	94	3	—	—	4.183	3.164	849	4	3	—	4.020
21	3.971	217	2	2	—	4.192	2.937	1.307	1	10	—	4.255
22	3.756	398	—	3	—	4.157	2.293	1.650	2	14	1	3.960
23	3.273	573	1	1	1	3.849	1.883	1.885	5	23	1	3.797
24	2.951	889	1	7	1	3.849	1.547	2.281	7	21	—	3.856
20 - 24	18.037	2.171	7	13	2	20.230	11.824	7.972	19	71	2	19.888
25	2.736	1.300	1	14	—	4.051	1.109	2.594	6	18	3	3.730
26	2.273	1.651	1	7	1	3.933	931	2.754	9	26	3	3.723
27	1.843	2.020	4	18	2	3.887	741	2.916	16	35	3	3.711
28	1.448	2.318	2	19	—	3.787	637	3.049	20	30	4	3.740
29	1.143	2.453	4	28	1	3.629	490	3.036	18	41	4	3.589
25 - 29	9.443	9.742	12	86	4	19.287	3.908	14.349	69	150	17	18.493
30	985	2.790	6	35	2	3.818	472	3.221	17	40	4	3.754
31	823	3.146	6	51	—	4.026	412	3.370	19	41	2	3.844
32	759	3.320	6	44	8	4.137	391	3.651	38	51	15	4.146
33	745	3.470	8	40	4	4.267	347	3.829	44	46	8	4.274
34	625	3.288	5	59	10	3.987	311	3.611	40	53	9	4.024
30 - 34	3.937	16.014	31	229	24	20.235	1.933	17.682	158	231	38	20.042
35	584	3.251	9	52	9	3.905	305	3.548	39	39	12	3.943
36	425	2.629	11	37	4	3.106	229	2.826	43	39	15	3.152
37	499	3.097	11	35	9	3.651	243	3.264	71	40	19	3.637
38	412	3.066	6	33	9	3.526	242	3.163	71	37	13	3.526
39	443	2.948	17	41	8	3.457	230	3.070	75	44	15	3.434
35 - 39	2.363	14.991	54	198	39	17.645	1.249	15.871	299	199	74	17.692
40	465	3.115	13	33	7	3.633	250	3.336	87	44	15	3.732
41	464	3.469	15	32	6	3.986	269	3.732	105	27	11	4.144
42	434	3.517	22	31	14	4.018	289	3.660	104	35	19	4.107
43	460	3.706	26	34	9	4.235	230	3.858	132	31	16	4.267
44	395	3.194	22	30	16	3.657	253	3.514	164	27	13	3.971
40 - 44	2.218	17.001	98	160	52	19.529	1.291	18.100	592	164	74	20.221

segue TAV. 2 — Popolazione presente per singolo anno di età, sesso e stato civile

ETÀ (anni)	MASCHI						FEMMINE					
	CELIBI	CONIUGATI	VEDOVI	SEPARATI LEGALMENTE	DIVORZIATI	TOTALE	NUBILI	CONIUGATE	VEDOVE	SEPARATE LEGALMENTE	DIVORZIATE	TOTALE
45	393	3.166	20	25	6	3.610	249	3.428	179	30	16	3.902
46	426	3.375	33	32	15	3.881	254	3.490	205	29	14	3.992
47	390	3.449	30	28	11	3.908	262	3.376	216	36	11	3.901
48	409	3.325	38	30	7	3.809	275	3.355	247	23	13	3.913
49	370	3.382	45	23	9	3.829	260	3.387	267	19	9	3.942
45 - 49	1.988	16.697	166	138	48	19.037	1.300	17.036	1.114	137	63	19.650
50	383	3.597	51	26	16	4.073	311	3.613	319	20	15	4.278
51	358	3.707	61	19	8	4.153	294	3.590	344	22	9	4.259
52	324	3.378	57	19	7	3.785	264	3.404	389	19	12	4.088
53	317	3.583	64	24	7	3.995	282	3.405	408	16	6	4.117
54	356	3.742	79	19	12	4.208	309	3.543	509	16	15	4.392
50 - 54	1.738	18.007	312	107	50	20.214	1.460	17.555	1.969	93	57	21.134
55	337	3.638	95	26	13	4.109	327	3.555	554	19	17	4.472
56	263	3.720	127	22	13	4.145	324	3.378	592	19	20	4.333
57	305	3.711	104	17	8	4.145	364	3.321	626	22	15	4.348
58	310	3.567	112	20	10	4.019	371	3.292	731	17	15	4.426
59	316	3.627	141	22	7	4.113	384	3.374	852	13	17	4.640
55 - 59	1.531	18.263	579	107	51	20.531	1.770	16.920	3.355	90	84	22.219
60	237	3.607	156	20	7	4.027	348	3.092	860	11	19	4.330
61	257	3.581	142	10	7	3.997	367	3.123	991	13	14	4.508
62	160	2.108	99	10	7	2.384	225	1.714	652	13	14	2.618
63	136	1.650	104	11	9	1.910	193	1.312	522	10	6	2.043
64	136	1.778	90	8	5	2.017	221	1.423	639	3	7	2.293
60 - 64	926	12.724	591	59	35	14.335	1.354	10.664	3.664	50	60	15.792
65	178	2.296	132	11	8	2.625	277	1.812	858	14	7	2.968
66	209	2.834	211	15	7	3.276	311	2.202	1.074	7	9	3.603
67	184	2.707	235	11	8	3.145	319	2.093	1.211	8	3	3.634
68	195	2.601	251	10	1	3.058	300	1.979	1.284	16	7	3.586
69	179	2.415	248	6	11	2.859	300	1.695	1.359	13	—	3.367
65 - 69	945	12.853	1.077	53	35	14.963	1.507	9.781	5.786	58	26	17.158
70	190	2.289	290	9	3	2.781	298	1.612	1.276	9	11	3.206
71	135	2.173	306	7	3	2.624	322	1.453	1.391	6	7	3.179
72	111	1.842	309	13	2	2.277	254	1.283	1.384	6	4	2.931
73	106	1.632	294	4	2	2.038	249	1.082	1.330	10	3	2.674
74	113	1.500	319	5	1	1.938	223	921	1.281	2	4	2.431
70 - 74	655	9.436	1.518	38	11	11.658	1.346	6.351	6.662	33	29	14.421
75	94	1.312	327	7	2	1.742	203	805	1.334	4	1	2.347
76	73	1.213	278	5	3	1.572	208	665	1.287	4	—	2.164
77	86	996	309	4	1	1.396	174	549	1.225	2	1	1.951
78	61	830	281	3	—	1.175	148	419	1.119	2	1	1.689
79	59	694	309	5	1	1.068	164	370	1.161	1	3	1.699
75 - 79	373	5.045	1.504	24	7	6.953	897	2.808	6.126	13	6	9.850
80 - 84	183	1.960	1.315	10	—	3.468	511	967	4.468	4	2	5.952
85 - 89	52	610	743	—	2	1.407	213	244	2.338	1	1	2.797
90 - 94	27	118	254	2	1	402	58	28	716	—	—	802
95 - 99	2	17	40	—	—	59	16	1	120	—	—	137
100 E PIU'	—	1	7	—	—	8	3	—	11	—	—	14
TOTALE	119.636	155.820	8.314	1.230	362	285.362	101.178	157.247	37.487	1.299	533	297.744

TAV. 3 - Popolazione residente per sesso, classe di età e luogo di nascita

LUOGO DI NASCITA	Meno di 6 anni	6-13	14-18	19-24	25-44	45-64	65 e più	TOTALE
A — TOTALE								
Nello stesso Comune di residenza	23.518	38.400	27.821	31.365	91.003	90.973	53.330	356.410
In altro Comune della stessa Provincia	11.557	15.167	7.674	9.521	41.040	42.521	25.107	152.587
In altra Provincia della stessa Regione	182	365	267	520	2.651	2.577	1.521	8.083
Terni	182	365	267	520	2.651	2.577	1.521	8.083
In altre Regioni	1.841	4.189	2.936	4.010	16.263	14.841	8.467	52.547
Piemonte	62	283	148	109	272	243	171	1.288
Valle d'Aosta	4	7	5	6	6	11	5	44
Lombardia	128	477	268	221	625	543	353	2.615
Trentino-Alto Adige	15	35	29	26	126	90	30	351
Bolzano-Bozen	9	18	13	15	58	38	9	160
Trento	6	17	16	11	68	52	21	191
Veneto	29	98	78	99	471	540	378	1.693
Friuli-Venezia Giulia	13	43	34	36	202	248	158	734
Liguria	18	95	85	76	212	259	176	921
Emilia-Romagna	69	212	132	146	516	622	388	2.085
Toscana	574	650	434	634	2.786	2.833	1.979	9.890
Marche	196	322	250	387	2.514	3.071	1.899	8.639
Lazio	459	1.295	860	1.019	2.973	2.161	1.007	9.774
Abruzzi	43	64	51	130	802	749	384	2.223
Molise	6	22	6	26	161	127	75	423
Campania	69	215	177	322	1.337	992	432	3.544
Puglia	56	93	82	179	917	593	309	2.229
Basilicata	13	16	16	44	175	130	65	459
Calabria	19	62	82	145	672	444	196	1.620
Sicilia	45	107	113	213	827	779	331	2.415
Sardegna	23	93	86	192	669	406	131	1.600
ITALIA	37.098	58.121	38.698	45.416	150.957	150.912	88.425	569.627
ESTERO	448	2.110	2.051	1.855	2.331	1.364	1.202	11.361
TOTALE	37.546	60.231	40.749	47.271	153.288	152.276	89.627	580.988
B — MASCHI								
Nello stesso Comune di residenza	12.115	19.698	14.199	16.606	49.492	46.468	24.176	182.754
In altro Comune della stessa Provincia	6.002	7.820	3.912	4.344	18.166	19.152	10.215	69.611
In altra Provincia della stessa Regione	94	180	136	250	1.254	1.145	589	3.648
Terni	94	180	136	250	1.254	1.145	589	3.648
In altre Regioni	963	2.154	1.483	1.822	7.193	6.755	3.258	23.628
Piemonte	31	142	76	48	98	114	51	560
Valle d'Aosta	1	4	1	3	1	3	1	14
Lombardia	66	258	136	94	259	212	106	1.131
Trentino-Alto Adige	7	15	14	9	55	32	9	141
Bolzano-Bozen	4	9	8	6	23	16	2	68
Trento	3	6	6	3	32	16	7	73
Veneto	17	49	35	39	178	192	111	621
Friuli-Venezia Giulia	6	22	21	18	78	85	47	277
Liguria	9	57	41	34	95	117	74	427
Emilia-Romagna	34	113	61	59	207	261	155	890
Toscana	297	307	209	262	1.203	1.250	773	4.301
Marche	98	160	122	161	1.075	1.344	731	3.691
Lazio	240	671	434	467	1.451	1.047	411	4.721
Abruzzi	24	34	33	56	345	347	142	981
Molise	4	17	2	13	68	56	24	184
Campania	44	112	83	165	583	520	179	1.686
Puglia	30	48	51	94	411	308	115	1.057
Basilicata	8	11	7	26	78	57	27	214
Calabria	11	33	44	70	338	219	86	801
Sicilia	24	55	70	106	377	405	161	1.198
Sardegna	12	46	43	98	293	186	55	733
ITALIA	19.174	29.852	19.730	23.022	76.105	73.520	38.238	279.641
ESTERO	227	1.107	1.084	1.008	915	487	442	5.270
TOTALE	19.401	30.959	20.814	24.030	77.020	74.007	38.680	284.911

TAV. 4 - Popolazione residente in età da 6 anni in poi per grado di istruzione, sesso, classe di età, condizione professionale o non professionale

CLASSI DI ETÀ (anni) — CONDIZIONE	GRADO DI ISTRUZIONE											
	LAUREATI		DIPLOMATI		FORNITI DI LICENZA DI SCUOLA MEDIA INFERIORE		FORNITI DI LICENZA DI SCUOLA ELEMENTARE		ALFABETI PRIVI DI TITOLO DI STUDIO		ANALFABETI	
	MF	M	MF	M	MF	M	MF	M	MF	M	MF	M
TOTALE	16.381	9.465	70.301	36.537	112.976	62.736	207.015	101.906	118.964	49.124	17.805	5.742
6 - 10	—	—	—	—	—	—	2.505	1.252	34.553	17.851	162	85
11 - 14	—	—	—	—	7.633	3.672	22.352	11.663	719	399	44	20
15 - 19	—	—	5.359	2.181	33.021	17.194	2.534	1.445	160	78	87	50
20 - 24	305	124	19.907	9.969	15.404	8.295	3.249	1.400	162	77	95	48
25 - 44	10.729	5.545	33.905	18.978	38.927	22.791	62.069	27.362	6.810	1.966	848	378
45 - 54	2.287	1.493	4.923	2.467	8.893	5.621	45.206	23.614	16.766	5.378	1.816	726
55 - 64	1.886	1.366	3.687	1.852	5.130	3.220	37.251	19.653	21.725	7.726	2.706	891
65 e più	1.174	937	2.520	1.090	3.968	1.943	31.849	15.517	38.069	15.649	12.047	3.544
CONDIZIONE PROFESSIONALE	12.993	7.777	42.270	25.041	61.643	40.397	89.268	61.320	16.514	10.499	1.114	818
<i>-di cui disoccupati</i>	<i>267</i>	<i>57</i>	<i>1.425</i>	<i>566</i>	<i>2.211</i>	<i>1.109</i>	<i>2.139</i>	<i>1.289</i>	<i>513</i>	<i>318</i>	<i>37</i>	<i>29</i>
Imprenditori, liberi professionisti	1.631	1.432	2.264	1.965	1.459	1.253	1.665	1.339	57	37	—	—
Lavoratori in proprio	356	237	3.339	2.450	8.859	6.725	25.170	18.876	5.185	3.585	357	274
Coadiuvanti	81	39	998	552	1.840	1.004	2.884	873	656	128	51	12
Dirigenti e impiegati	10.760	5.980	26.406	13.161	11.185	6.754	3.332	2.232	39	24	—	—
Lavoratori dipendenti	165	89	9.263	6.913	38.300	24.661	56.217	38.000	10.577	6.725	706	532
Agricoltura	249	206	1.320	1.067	2.760	2.269	14.094	11.223	6.507	4.383	640	468
Imprenditori, liberi professionisti	69	59	100	85	88	74	99	82	6	4	—	—
Lavoratori in proprio	76	60	495	418	1.296	1.123	7.859	6.538	3.482	2.514	323	250
Coadiuvanti	10	7	83	60	289	218	564	227	356	60	47	11
Dirigenti e impiegati	82	73	345	277	152	113	105	87	1	1	—	—
Lavoratori dipendenti	12	7	297	227	935	741	5.467	4.289	2.662	1.804	270	207
Industrie	800	677	12.299	8.955	30.921	19.296	43.678	30.629	6.161	4.580	362	319
Imprenditori, liberi professionisti	43	39	261	234	333	303	638	595	—	—	—	—
Lavoratori in proprio	42	28	975	802	2.957	2.380	7.238	5.786	587	450	12	10
Coadiuvanti	6	3	155	117	360	244	380	137	45	10	3	1
Dirigenti e impiegati	652	574	5.637	3.663	2.626	1.507	1.055	694	9	6	—	—
Lavoratori dipendenti	57	33	5.271	4.139	24.645	14.862	34.367	23.417	5.520	4.114	347	308
Altre attività	11.944	6.894	28.651	15.019	27.962	18.832	31.496	19.468	3.846	1.536	112	31
Imprenditori, liberi professionisti	1.519	1.334	1.903	1.646	1.038	876	928	662	51	33	—	—
Lavoratori in proprio	238	149	1.869	1.230	4.606	3.222	10.073	6.552	1.116	621	22	14
Coadiuvanti	65	29	760	375	1.191	542	1.940	509	255	58	1	—
Dirigenti e impiegati	10.026	5.333	20.424	9.221	8.407	5.134	2.172	1.451	29	17	—	—
Lavoratori dipendenti	96	49	3.695	2.547	12.720	9.058	16.383	10.294	2.395	807	89	17
CONDIZIONE NON PROFESSIONALE	3.388	1.688	28.031	11.496	51.333	22.339	117.747	40.586	102.450	38.625	16.691	4.924
In cerca di prima occupazione	1.294	442	7.692	3.015	6.557	3.241	1.759	892	143	78	6	4
Scolari e studenti	167	107	10.221	5.169	26.243	13.477	25.597	13.361	35.366	18.297	—	—
Casalinghe	409	—	4.974	—	11.080	—	48.209	—	25.387	—	4.017	—
Ritirati dal lavoro	1.016	721	3.115	1.670	4.752	3.437	37.546	24.008	37.410	18.688	10.091	3.834
Altri	502	418	2.029	1.642	2.701	2.184	4.636	2.325	4.144	1.562	2.577	1.086

TAV. 5 - Popolazione residente attiva e non attiva per sesso e classe di età, attiva per

RAMI DI ATTIVITÀ ECONOMICA	CLASSI DI											
	Meno di 14		14 - 19		20 - 24		25 - 29		30 - 34		35 - 39	
	MF	M	MF	M	MF	M	MF	M	MF	M	MF	M
CONDIZIONE PROFESSIONALE	—	—	10.739	5.410	21.995	12.138	27.285	16.411	31.541	19.558	26.649	17.203
- di cui disoccupati	—	—	531	244	1.535	686	1.183	480	889	370	521	260
Imprenditori, liberi professionisti	—	—	13	9	375	284	995	835	1.083	908	856	725
Lavoratori in proprio	—	—	220	147	1.928	1.304	3.458	2.469	4.685	3.309	5.059	3.701
Coadiuvanti	—	—	347	247	805	522	766	425	739	289	712	207
Dirigenti e impiegati	—	—	608	154	5.057	1.856	8.724	4.077	10.599	5.528	7.579	4.374
Lavoratori dipendenti	—	—	9.551	4.853	13.830	8.172	13.342	8.605	14.435	9.524	12.443	8.196
Agricoltura	—	—	382	330	945	729	1.181	901	1.481	1.063	1.806	1.278
Imprenditori, liberi professionisti	—	—	1	1	12	10	13	10	27	24	29	25
Lavoratori in proprio	—	—	107	94	308	257	451	364	693	520	884	675
Coadiuvanti	—	—	120	112	129	101	112	75	100	55	123	43
Dirigenti e impiegati	—	—	8	5	82	50	119	83	94	76	65	54
Lavoratori dipendenti	—	—	146	118	414	311	486	369	567	388	705	481
Energia, gas e acqua	—	—	43	39	146	126	300	275	437	413	400	377
Imprenditori, liberi professionisti	—	—	—	—	—	—	—	—	1	1	—	1
Lavoratori in proprio	—	—	—	—	—	—	—	—	—	—	—	—
Coadiuvanti	—	—	—	—	—	—	—	—	—	—	—	—
Dirigenti e impiegati	—	—	6	2	28	14	78	54	118	95	147	130
Lavoratori dipendenti	—	—	37	37	118	112	222	221	318	317	252	246
Ind. estratt., trasf. min., chim.	—	—	375	223	1.327	883	1.318	923	1.241	941	1.113	877
Imprenditori, liberi professionisti	—	—	—	—	1	—	3	3	5	3	3	3
Lavoratori in proprio	—	—	5	3	43	33	83	48	106	77	113	80
Coadiuvanti	—	—	4	3	15	7	22	12	25	6	11	1
Dirigenti e impiegati	—	—	19	7	173	85	247	155	249	186	162	126
Lavoratori dipendenti	—	—	347	210	1.095	758	963	705	856	669	824	667
Ind. lavoraz. metalli, mecc. prec.	—	—	966	883	2.148	1.885	2.547	2.313	2.691	2.460	1.884	1.737
Imprenditori, liberi professionisti	—	—	—	—	1	1	9	7	19	16	17	15
Lavoratori in proprio	—	—	4	4	105	100	237	229	267	258	212	203
Coadiuvanti	—	—	13	13	22	19	14	14	7	5	10	4
Dirigenti e impiegati	—	—	29	14	303	144	490	342	493	367	314	264
Lavoratori dipendenti	—	—	920	852	1.717	1.621	1.797	1.721	1.905	1.814	1.331	1.251
Ind. alim., tess., pelli, legno	—	—	4.803	1.141	6.663	2.112	6.390	2.425	6.571	2.636	5.347	2.346
Imprenditori, liberi professionisti	—	—	—	—	16	9	18	13	31	20	36	28
Lavoratori in proprio	—	—	32	9	333	142	565	263	734	367	725	403
Coadiuvanti	—	—	33	23	83	57	65	33	83	26	75	29
Dirigenti e impiegati	—	—	82	19	719	289	972	462	974	518	746	409
Lavoratori dipendenti	—	—	4.656	1.090	5.512	1.615	4.770	1.654	4.749	1.705	3.765	1.477
Ind. costr., install. impianti	—	—	1.219	1.188	2.028	1.904	1.969	1.856	2.042	1.970	2.385	2.329
Imprenditori, liberi professionisti	—	—	2	2	28	27	62	60	68	66	105	100
Lavoratori in proprio	—	—	13	13	288	287	505	501	642	636	833	828
Coadiuvanti	—	—	26	26	73	73	25	24	17	16	13	8
Dirigenti e impiegati	—	—	19	6	204	113	249	169	183	136	99	78
Lavoratori dipendenti	—	—	1.159	1.141	1.435	1.404	1.128	1.102	1.132	1.116	1.335	1.315
Commercio, pubbl. esercizi	—	—	2.013	1.362	3.866	2.297	4.447	2.880	4.509	2.879	3.979	2.477
Imprenditori, liberi professionisti	—	—	6	2	149	113	311	274	331	278	343	276
Lavoratori in proprio	—	—	39	22	557	333	1.100	775	1.577	1.093	1.702	1.142
Coadiuvanti	—	—	136	67	431	227	493	242	472	164	456	119
Dirigenti e impiegati	—	—	104	32	842	347	1.017	522	815	471	517	342
Lavoratori dipendenti	—	—	1.728	1.239	1.887	1.277	1.526	1.067	1.314	873	961	598
Trasporti e comunicazioni	—	—	37	22	699	563	1.438	1.237	2.444	2.174	2.052	1.844
Imprenditori, liberi professionisti	—	—	—	—	2	2	5	5	3	2	3	3
Lavoratori in proprio	—	—	1	1	80	78	155	150	210	207	260	253
Coadiuvanti	—	—	2	2	28	28	11	11	8	6	4	2
Dirigenti e impiegati	—	—	11	2	191	90	439	274	759	534	591	450
Lavoratori dipendenti	—	—	23	17	398	365	828	797	1.464	1.425	1.194	1.136
Credito, assic.; serv. imprese	—	—	153	19	1.153	421	1.678	1.036	1.522	1.132	969	775
Imprenditori, liberi professionisti	—	—	3	3	142	106	373	317	373	322	246	212
Lavoratori in proprio	—	—	—	—	17	9	30	21	38	24	20	12
Coadiuvanti	—	—	3	1	5	3	4	2	6	—	3	—
Dirigenti e impiegati	—	—	145	15	947	270	1.203	633	1.041	733	649	514
Lavoratori dipendenti	—	—	1	—	42	33	68	63	64	53	51	37
Pubblica amm.ne; servizi	—	—	748	203	3.020	1.218	6.017	2.565	8.603	3.890	6.714	3.163
Imprenditori, liberi professionisti	—	—	1	1	24	16	201	146	225	176	73	62
Lavoratori in proprio	—	—	18	1	197	65	332	118	418	127	310	105
Coadiuvanti	—	—	10	—	19	7	20	12	21	11	17	1
Dirigenti e impiegati	—	—	185	52	1.568	454	3.910	1.383	5.873	2.412	4.289	2.007
Lavoratori dipendenti	—	—	534	149	1.212	676	1.554	906	2.066	1.164	2.025	988
In cerca di prima occupazione	—	—	7.017	3.061	5.910	2.677	2.680	1.101	974	380	418	167
TOTALE POP. ATTIVA	—	—	17.756	8.471	27.905	14.815	29.965	17.512	32.515	19.938	27.067	17.370
Scolari e studenti	61.136	31.417	28.637	14.782	6.594	3.354	1.929	1.141	313	229	65	39
Casalinghe	—	—	654	—	2.703	—	4.967	—	7.178	—	7.614	—
Ritirati dal lavoro	—	—	35	16	32	14	69	39	92	45	234	115
Altri	36.641	18.943	1.816	1.662	1.888	1.730	637	489	401	236	489	264
TOTALE POP. NON ATTIVA	97.777	50.360	31.142	16.460	11.217	5.098	7.602	1.669	7.984	510	8.402	418

ramo di attività economica e posizione nella professione; non attiva per condizione non professionale

ETÀ (anni)

40 - 44		45 - 49		50 - 54		55 - 59		60 - 64		65 - 69		70 e più	
MF	M	MF	M	MF	M	MF	M	MF	M	MF	M	MF	M
28.402	18.808	25.548	17.759	24.373	17.582	17.770	13.822	5.700	4.332	2.333	1.762	1.467	1.067
504	301	530	333	505	346	349	309	42	36	3	3	—	—
892	761	776	678	774	667	622	549	298	267	218	187	174	156
6.043	4.407	6.090	4.626	6.093	4.671	5.121	3.931	2.293	1.815	1.368	1.087	908	680
807	218	757	191	732	207	489	166	203	76	83	35	70	25
6.445	3.934	4.366	2.781	3.865	2.492	3.008	2.003	1.034	645	279	196	158	111
14.215	9.488	13.559	9.483	12.909	9.545	8.530	7.173	1.872	1.529	385	257	157	95
3.173	2.259	4.157	3.053	5.064	3.827	4.523	3.694	1.616	1.391	748	665	494	426
45	37	54	50	44	30	57	48	38	34	19	16	23	19
1.604	1.236	2.141	1.688	2.676	2.119	2.611	2.130	1.054	919	604	546	398	355
151	45	182	45	216	53	132	31	46	10	13	5	25	8
59	48	53	48	94	83	75	69	26	26	6	5	4	4
1.314	893	1.727	1.222	2.034	1.542	1.648	1.416	452	402	106	93	44	40
280	266	243	239	208	203	129	127	13	13	3	3	—	—
1	1	1	1	1	1	1	1	—	—	1	1	—	—
—	—	—	—	—	—	—	—	—	—	—	—	—	—
—	—	—	—	—	—	—	—	—	—	—	—	—	—
98	86	63	60	60	56	36	36	5	5	1	1	—	—
181	179	179	178	147	146	92	90	8	8	1	1	—	—
1.235	1.013	1.166	979	1.090	948	712	667	115	104	35	30	30	25
15	14	12	9	11	10	6	5	4	4	2	1	6	6
104	81	85	72	75	62	56	48	27	23	15	13	13	12
14	7	21	3	8	1	6	1	1	1	1	—	—	—
123	104	85	68	73	67	51	48	13	12	3	2	5	4
979	807	963	827	923	808	593	565	70	65	14	14	6	3
1.605	1.481	1.272	1.184	1.114	1.034	726	694	156	143	49	43	20	19
10	9	14	13	13	11	6	6	6	6	2	2	4	4
181	176	138	133	136	134	83	80	45	40	19	19	7	7
6	2	8	2	3	—	4	3	4	3	2	2	—	—
168	158	94	88	100	90	81	78	16	15	6	5	4	4
1.240	1.136	1.018	948	862	799	552	527	85	79	20	15	5	4
5.352	2.587	4.152	2.181	3.110	1.817	1.507	1.120	344	271	128	99	69	47
47	34	36	25	38	32	25	21	10	8	7	7	8	6
775	447	656	398	481	336	336	223	159	130	78	63	35	26
69	18	48	15	40	13	25	10	11	5	3	2	5	2
626	385	448	307	284	204	160	130	25	24	6	5	5	4
3.835	1.703	2.964	1.436	2.267	1.232	961	736	139	104	34	22	16	9
3.034	2.991	3.404	3.361	3.374	3.351	2.529	2.505	532	526	87	84	45	39
142	141	147	146	130	129	80	79	31	31	19	19	13	13
825	822	723	718	533	530	279	278	77	76	17	17	8	8
12	8	8	4	7	6	3	2	3	3	1	1	—	—
81	67	65	60	41	40	40	38	7	6	3	3	—	—
1.974	1.953	2.461	2.433	2.663	2.646	2.127	2.108	414	410	47	44	24	18
4.171	2.474	3.650	2.219	3.305	1.975	2.514	1.576	1.159	730	727	458	517	302
382	299	276	221	278	222	189	147	95	78	70	48	50	39
1.872	1.149	1.795	1.147	1.666	1.034	1.442	895	776	489	559	361	411	238
528	127	462	116	436	119	306	114	130	51	60	23	36	13
429	300	309	233	286	211	160	119	46	36	15	12	12	7
960	599	808	502	639	389	417	301	112	76	23	14	8	5
2.084	1.880	1.526	1.399	1.347	1.221	930	847	227	189	42	39	38	36
10	10	14	13	5	5	12	12	—	—	2	2	1	1
401	388	364	357	337	333	203	203	90	89	32	32	22	22
7	5	5	3	13	10	5	4	2	2	1	1	1	1
559	423	371	303	303	247	256	215	55	38	2	1	5	5
1.107	1.054	772	723	689	626	454	413	78	60	5	3	9	7
820	702	556	474	484	427	390	335	116	103	65	60	56	53
194	179	177	163	167	152	142	133	71	65	44	43	45	44
25	18	16	11	21	17	21	16	8	7	7	7	3	3
2	—	7	2	3	1	1	—	1	1	—	—	1	1
543	461	298	260	246	219	175	143	22	19	10	8	7	5
56	44	58	38	47	38	51	43	14	11	4	2	—	—
6.848	3.155	5.422	2.670	5.277	2.779	3.810	2.257	1.422	862	449	281	198	120
46	37	45	37	87	75	104	97	43	41	52	48	24	24
256	90	172	102	168	106	90	58	57	42	37	29	11	9
18	6	16	1	6	4	7	1	3	1	2	1	2	—
3.759	1.902	2.580	1.354	2.378	1.275	1.974	1.127	819	464	227	154	116	78
2.569	1.120	2.609	1.176	2.638	1.319	1.635	974	500	314	131	49	45	9
265	128	87	68	50	46	43	37	7	7	—	—	—	—
28.667	18.936	25.635	17.827	24.423	17.628	17.813	13.859	5.707	4.339	2.333	1.762	1.467	1.067
19	7	4	2	—	—	—	—	—	—	—	—	—	—
9.899	—	10.970	—	12.454	—	12.504	—	7.464	—	7.027	—	10.642	—
514	312	1.330	845	3.429	2.074	10.733	5.869	15.342	9.243	20.864	12.385	41.256	21.401
654	348	720	417	926	506	1.453	733	1.369	665	1.663	683	4.375	1.382
11.086	667	13.024	1.264	16.809	2.580	24.690	6.602	24.175	9.908	29.554	13.068	56.273	22.783

TAV. 6 - Popolazione residente attiva e non attiva per sesso e stato civile; attiva per ramo di

RAMI DI ATTIVITÀ ECONOMICA POSIZIONE NELLA PROFESSIONE	MASCHI					TOTALE
	CELIBI	CONIUGATI	VEDOVI	SEPARATI LEGALMENTE	DIVORZIATI	
CONDIZIONE PROFESSIONALE	33.702	109.732	1.234	961	223	145.852
- di cui disoccupati	1.608	1.650	25	62	23	3.368
Imprenditori, liberi professionisti	993	4.853	63	94	23	6.026
Lavoratori in proprio	4.931	26.570	431	161	54	32.147
Coadiuvanti	1.197	1.384	15	8	4	2.608
Dirigenti e impiegati	6.063	21.565	143	334	46	28.151
Lavoratori dipendenti	20.518	55.360	582	364	96	76.920
Agricoltura, caccia, foreste, pesca	3.964	15.274	311	47	20	19.616
Imprenditori, liberi professionisti	32	256	9	4	3	304
Lavoratori in proprio	2.121	8.557	195	17	13	10.903
Coadiuvanti	389	187	7	—	—	583
Dirigenti e impiegati	130	412	2	7	—	551
Lavoratori dipendenti	1.292	5.862	98	19	4	7.275
Energia, gas e acqua	357	1.697	12	14	1	2.081
Imprenditori, liberi professionisti	—	7	—	—	—	7
Lavoratori in proprio	—	—	—	—	—	—
Coadiuvanti	—	—	—	—	—	—
Dirigenti e impiegati	71	457	6	5	—	539
Lavoratori dipendenti	286	1.233	6	9	1	1.535
Industrie estrattive, trasformazione minerali, chimiche	1.779	5.734	46	44	10	7.613
Imprenditori, liberi professionisti	5	52	1	—	—	58
Lavoratori in proprio	83	462	1	5	1	552
Coadiuvanti	18	23	—	—	—	41
Dirigenti e impiegati	188	663	3	9	1	864
Lavoratori dipendenti	1.485	4.534	41	30	8	6.098
Industrie lavorazione metalli, meccanica precisione	4.228	9.529	58	50	11	13.876
Imprenditori, liberi professionisti	11	77	1	1	—	90
Lavoratori in proprio	240	1.125	9	8	1	1.383
Coadiuvanti	44	23	—	—	—	67
Dirigenti e impiegati	355	1.202	3	7	2	1.569
Lavoratori dipendenti	3.578	7.102	45	34	8	10.767
Industrie alimentari, tessili, pelli, legno, altre	4.998	13.520	113	127	24	18.782
Imprenditori, liberi professionisti	20	177	4	1	1	203
Lavoratori in proprio	347	2.413	29	18	—	2.807
Coadiuvanti	101	130	2	—	—	233
Dirigenti e impiegati	585	2.112	8	45	6	2.756
Lavoratori dipendenti	3.945	8.688	70	63	17	12.783
Industria costruzioni, installazioni impianti edilizia	5.120	16.636	207	104	37	22.104
Imprenditori, liberi professionisti	70	730	7	5	1	813
Lavoratori in proprio	700	3.945	32	25	12	4.714
Coadiuvanti	109	62	—	—	—	171
Dirigenti e impiegati	224	482	3	6	1	716
Lavoratori dipendenti	4.017	11.417	165	68	23	15.690
Commercio, pubblici esercizi; riparazioni di veicoli	5.653	15.539	207	186	44	21.629
Imprenditori, liberi professionisti	297	1.640	16	36	8	1.997
Lavoratori in proprio	1.048	7.407	139	66	18	8.678
Coadiuvanti	477	890	4	8	3	1.382
Dirigenti e impiegati	663	1.912	21	34	2	2.632
Lavoratori dipendenti	3.168	3.690	27	42	13	6.940
Trasporti e comunicazioni	1.629	9.664	67	69	22	11.451
Imprenditori, liberi professionisti	3	50	1	1	—	55
Lavoratori in proprio	225	1.850	21	12	5	2.113
Coadiuvanti	36	37	2	—	—	75
Dirigenti e impiegati	350	2.194	14	18	6	2.582
Lavoratori dipendenti	1.015	5.533	29	38	11	6.626
Credito e assicurazione; servizi imprese; noleggio	1.261	4.170	29	62	15	5.537
Imprenditori, liberi professionisti	408	1.282	14	28	7	1.739
Lavoratori in proprio	33	107	1	2	2	145
Coadiuvanti	5	6	—	—	—	11
Dirigenti e impiegati	740	2.492	12	30	6	3.280
Lavoratori dipendenti	75	283	2	2	—	362
Pubblica amministrazione; servizi pubblici e privati	4.713	17.969	184	258	39	23.163
Imprenditori, liberi professionisti	147	582	10	18	3	760
Lavoratori in proprio	134	704	4	8	2	852
Coadiuvanti	18	26	—	—	1	45
Dirigenti e impiegati	2.757	9.639	71	173	22	12.662
Lavoratori dipendenti	1.657	7.018	99	59	11	8.844
In cerca di prima occupazione	6.833	793	14	26	6	7.672
TOTALE POPOLAZIONE ATTIVA	40.535	110.525	1.248	987	229	153.524
Scolari e studenti	50.625	332	3	8	3	50.971
Casalinghe	—	—	—	—	—	—
Ritirati dal lavoro	2.990	42.494	6.569	209	96	52.358
Altri	24.632	2.871	492	38	25	28.058
TOTALE POPOLAZIONE NON ATTIVA	78.247	45.697	7.064	255	124	131.387

attività economica e posizione nella professione; non attiva per condizione non professionale

FEMMINE						MASCHI E FEMMINE					
NUBILI	CONIUGATE	VEDOVE	SEPARATE LEGALMENTE	DIVORZIATE	TOTALE	CELIBI E NUBILI	CONIUGATI	VEDOVI	SEPARATI LEGALMENTE	DIVORZIATI	TOTALE
18.331	55.173	3.393	784	269	77.950	52.033	164.905	4.627	1.745	492	223.802
1.084	1.997	79	48	16	3.224	2.692	3.647	104	110	39	6.592
194	737	81	29	9	1.050	1.187	5.590	144	123	32	7.076
1.098	9.062	842	78	39	11.119	6.029	35.632	1.273	239	93	43.266
384	3.445	60	8	5	3.902	1.581	4.829	75	16	9	6.510
6.688	15.822	589	361	111	23.571	12.751	37.387	732	695	157	51.722
9.967	26.107	1.821	308	105	38.308	30.485	81.467	2.403	672	201	115.228
418	5.162	348	20	6	5.954	4.382	20.436	659	67	26	25.570
7	35	15	1	—	58	39	291	24	5	3	362
144	2.267	203	11	3	2.628	2.265	10.824	398	28	16	13.531
46	705	13	1	1	766	435	892	20	1	1	1.349
55	77	1	1	—	134	185	489	3	8	—	685
166	2.078	116	6	2	2.368	1.458	7.940	214	25	6	9.643
31	81	7	2	—	121	388	1.778	19	16	1	2.202
—	—	—	—	—	—	—	7	—	—	—	7
—	—	—	—	—	—	—	—	—	—	—	—
27	67	5	2	—	101	98	524	11	7	—	640
4	14	2	—	—	20	290	1.247	8	9	1	1.555
518	1.553	56	12	5	2.144	2.297	7.287	102	56	15	9.757
2	7	1	—	—	10	7	59	2	—	—	68
18	143	9	1	2	173	101	605	10	6	3	725
8	78	1	—	—	87	26	101	1	—	—	128
113	220	3	3	—	339	301	883	6	12	1	1.203
377	1.105	42	8	3	1.535	1.862	5.639	83	38	11	7.633
392	856	38	10	6	1.302	4.620	10.385	96	60	17	15.178
1	9	—	1	—	11	12	86	1	2	—	101
11	36	3	1	—	51	251	1.161	12	9	1	1.434
3	23	—	—	—	26	47	46	—	—	—	93
198	316	9	3	3	529	553	1.518	12	10	5	2.098
179	472	26	5	3	685	3.757	7.574	71	39	11	11.452
7.331	17.602	545	137	39	25.654	12.329	31.122	658	264	63	44.436
5	57	5	2	—	69	25	234	9	3	1	272
347	1.689	46	14	6	2.102	694	4.102	75	32	6	4.909
29	274	3	1	—	307	130	404	5	1	—	540
644	1.588	27	21	11	2.291	1.229	3.700	35	66	17	5.047
6.306	13.994	464	99	22	20.885	10.251	22.682	534	162	39	33.668
162	355	17	8	2	544	5.282	16.991	224	112	39	22.648
—	12	—	1	1	14	70	742	7	6	2	827
1	27	1	—	—	29	701	3.972	33	25	12	4.743
1	16	—	—	—	17	110	78	—	—	—	188
100	165	3	6	1	275	324	647	6	12	2	991
60	135	13	1	—	209	4.077	11.552	178	69	23	15.899
2.479	9.806	789	106	48	13.228	8.132	25.345	996	292	92	34.857
54	367	51	9	2	483	351	2.007	67	45	10	2.480
396	3.812	549	37	24	4.818	1.444	11.219	688	103	42	13.496
258	2.255	42	5	4	2.564	735	3.145	46	13	7	3.946
632	1.228	29	24	7	1.920	1.295	3.140	50	58	9	4.552
1.139	2.144	118	31	11	3.443	4.307	5.834	145	73	24	10.383
274	1.042	74	17	6	1.413	1.903	10.706	141	86	28	12.864
—	2	—	—	—	2	3	52	1	1	—	57
3	37	2	—	—	42	228	1.887	23	12	5	2.155
—	13	1	—	—	14	36	50	3	—	—	89
213	697	32	13	5	960	563	2.891	46	31	11	3.542
58	293	39	4	1	395	1.073	5.826	68	42	12	7.021
1.021	1.318	45	33	8	2.425	2.282	5.488	74	95	23	7.962
75	146	7	8	2	238	483	1.428	21	36	9	1.977
22	36	3	—	1	62	55	143	4	2	3	207
3	22	—	—	—	25	8	28	—	—	—	36
905	1.052	21	23	5	2.006	1.645	3.544	33	53	11	5.286
16	62	14	2	—	94	91	345	16	4	—	456
5.705	17.398	1.474	439	149	25.165	10.418	35.367	1.658	697	188	48.328
50	102	2	7	4	165	197	684	12	25	7	925
156	1.015	26	14	3	1.214	290	1.719	30	22	5	2.066
36	59	—	1	—	96	54	85	—	1	1	141
3.801	10.412	459	265	79	15.016	6.558	20.051	530	438	101	27.678
1.662	5.810	987	152	63	8.674	3.319	12.828	1.086	211	74	17.518
7.041	2.625	42	66	5	9.779	13.874	3.418	56	92	11	17.451
25.372	57.798	3.435	850	274	87.729	65.907	168.323	4.683	1.837	503	241.253
47.004	694	8	17	3	47.726	97.629	1.026	11	25	6	98.697
3.138	77.239	13.281	273	145	94.076	3.138	77.239	13.281	273	145	94.076
3.989	19.334	18.019	140	90	41.572	6.979	61.828	24.588	349	186	93.930
20.401	1.976	2.556	25	16	24.974	45.033	4.847	3.048	63	41	53.032
74.532	99.243	33.864	455	254	208.348	152.779	144.940	40.928	710	378	339.735

TAV. 7 - Popolazione residente attiva in condizione professionale per

N. CLASSIFICAZIONE	RAMI E CLASSI DI ATTIVITÀ ECONOMICA	POSIZIONE			
		IMPRENDITORI E LIBERI PROFESSIONISTI		LAVORATORI IN PROPRIO	
		MF	M	MF	M
0	Agricoltura, caccia, foreste, pesca	362	304	13.531	10.903
01	Agricoltura e caccia	348	293	12.396	9.936
02	Foreste	—	—	159	148
03	Pesca	—	—	151	140
04	Attività connesse con agricoltura	14	11	825	679
1	Energia, gas e acqua	7	7	—	—
1A	Estrazione di combustibili - Industria petrolifera	—	—	—	—
11	Industria dell'estrazione e agglomerazione di combustibili solidi	—	—	—	—
12	Cokerie	—	—	—	—
13	Industria dell'estrazione di petrolio e gas naturali	—	—	—	—
14	Industria petrolifera	—	—	—	—
15	Industria dei combustibili nucleari	—	—	—	—
1B	Energia elettrica, gas e acqua	7	7	—	—
16	Industria produzione e distribuzione di energia elettrica e gas	6	6	—	—
17	Industria raccolta, depurazione e distribuzione di acqua	1	1	—	—
2	Industrie estrattive, manifatturiere per trasformazione minerali, chimiche	68	58	725	552
21	Industria dell'estrazione di minerali metalliferi	1	1	1	1
22	Industria della produzione e prima trasformazione dei metalli	2	2	29	25
23	Industria estrazione di minerali non metalliferi; torbiere	10	7	20	19
24	Industria della lavorazione di minerali non metalliferi	44	38	665	497
25	Industrie chimiche	11	10	10	10
26	Industria della produzione di fibre artificiali e sintetiche	—	—	—	—
3	Industrie manifatturiere per lavorazione metalli; meccanica di precisione	101	90	1.434	1.383
31	Industria della costruzione di prodotti in metallo	57	49	913	881
32	Industria costruzione e installazione di macchine e di materiale meccanico	26	24	164	161
33	Industria della costruzione, installazione e riparazione di macchine	—	—	6	5
34	Industria costruzione e installazione di impianti e riparazione di materiale elettrico	12	11	288	277
35	Industria costruzione e montaggio di autoveicoli	4	4	24	24
36	Industria della costruzione di altri mezzi di trasporto	1	1	13	11
37	Industria della costruzione di strumenti di precisione	1	1	26	24
4	Industrie manifatturiere alimentari, tessili, abbigliamento, mobilio, altre	272	203	4.909	2.807
41	Industrie alimentari	14	13	366	307
42	Industrie dello zucchero, delle bevande e del tabacco	14	14	31	22
43	Industrie tessili	55	36	1.037	151
44	Industrie delle pelli e del cuoio	3	2	73	44
45	Industrie delle calzature, di abbigliamento e affini	81	50	1.310	380
46	Industrie del legno e del mobile in legno	60	47	1.541	1.483
47	Industrie della carta; stampa ed editoria	23	20	312	237
48	Industrie della gomma e manufatti di materie plastiche	18	17	117	101
49	Industrie manifatturiere diverse	4	4	122	82
5	Industrie costruzioni e installazioni impianti per edilizia	827	813	4.743	4.714
50	Edilizia e genio civile	827	813	4.743	4.714
6	Commercio, pubblici esercizi; riparazioni di veicoli	2.480	1.997	13.496	8.678
6A	Commercio, pubblici esercizi e alberghi	2.480	1.997	11.535	6.744
61	Commercio all'ingrosso	390	325	719	531
62	Commercio all'ingrosso di materiali da recupero	14	12	42	33
63	Intermediari del commercio	1.049	989	470	427
64	Commercio al minuto alimentari, abbigliamento; farmacie	547	341	6.952	3.788
65	Commercio al minuto veicoli, carburanti, libri, articoli vari	231	176	1.827	1.108
66	Pubblici esercizi ed esercizi alberghieri	249	154	1.525	857
6B	Riparazioni di beni di consumo e di veicoli	—	—	1.961	1.934
67	Riparazioni di beni di consumo e di veicoli	—	—	1.961	1.934
7	Trasporti e comunicazioni	57	55	2.155	2.113
71	Ferrovie	1	1	8	8
72	Altri trasporti terrestri	42	40	1.947	1.911
73	Trasporti fluviali, lacuali e lagunari	—	—	—	—
74	Trasporti marittimi e cabotaggio	—	—	—	—
75	Trasporti aerei	—	—	—	—
76	Attività connesse ai trasporti	7	7	128	125
77	Agenzie di viaggio, intermediari dei trasporti, magazzini	6	6	72	69
79	Comunicazioni	1	1	—	—
8	Credito e assicurazione; servizi alle imprese; noleggio	1.977	1.739	207	145
8A	Credito e assicurazione	142	123	15	12
81	Istituti di credito	2	2	—	—
82	Assicurazione	140	121	15	12
8B	Servizi prestati alle imprese; noleggio	1.835	1.616	192	133
83	Ausiliari finanziari; servizi alle imprese	1.829	1.610	128	82
84	Noleggio di beni mobili	6	6	64	51
9	Pubblica amministrazione; servizi pubblici e privati	925	760	2.066	852
9A	Pubblica amministrazione	—	—	—	—
91	Pubblica amministrazione, difesa, sicurezza sociale	—	—	—	—
9B	Servizi pubblici e privati	925	760	2.066	852
92	Servizi di igiene, amministrazione di cimiteri	7	6	36	12
93	Istruzione	33	25	34	28
94	Ricerca e sviluppo	3	3	—	—
95	Sanità e servizi veterinari	674	585	92	79
96	Altri servizi sociali	7	3	—	—
97	Servizi ricreativi e culturali	156	107	47	33
98	Servizi personali	45	31	1.857	700
99	Rappresentanze diplomatiche, organizzazioni internazionali, forze armate alleate	—	—	—	—
TOTALE		7.076	6.026	43.266	32.147

sesso, posizione nella professione, ramo e classe di attività economica

NELLA PROFESSIONE								N. CLASSIFI- CAZIONE
COADIUVANTI		DIRIGENTI E IMPIEGATI		LAVORATORI DIPENDENTI		TOTALE		
MF	M	MF	M	MF	M	MF	M	
1.349	583	685	551	9.643	7.275	25.570	19.616	0
1.293	555	365	309	7.365	5.745	21.767	16.838	01
10	8	10	10	430	412	609	578	02
2	—	9	6	106	101	268	247	03
44	20	301	226	1.742	1.017	2.926	1.953	04
—	—	640	539	1.555	1.535	2.202	2.081	1
—	—	45	41	174	164	219	205	1A
—	—	2	2	16	15	18	17	11
—	—	—	—	10	9	10	9	12
—	—	12	12	47	45	59	57	13
—	—	25	21	94	88	119	109	14
—	—	6	6	7	7	13	13	15
—	—	595	498	1.381	1.371	1.983	1.876	1B
—	—	560	472	1.210	1.202	1.776	1.680	16
—	—	35	26	171	169	207	196	17
128	41	1.203	864	7.633	6.098	9.757	7.613	2
—	—	4	4	93	82	99	88	21
7	4	70	53	657	622	765	706	22
1	1	49	33	473	450	553	510	23
120	36	681	456	5.643	4.288	7.153	5.315	24
—	—	396	315	727	618	1.144	953	25
—	—	3	3	40	38	43	41	26
93	67	2.098	1.569	11.452	10.767	15.178	13.876	3
63	48	717	515	5.489	5.229	7.239	6.722	31
8	6	647	484	2.924	2.836	3.769	3.511	32
1	1	57	50	45	41	109	97	33
12	8	235	177	1.202	1.010	1.749	1.483	34
4	3	170	119	652	638	854	788	35
—	—	168	153	782	763	964	928	36
5	1	104	71	358	250	494	347	37
540	233	5.047	2.756	33.668	12.783	44.436	18.782	4
146	50	604	390	2.244	1.740	3.374	2.500	41
6	2	1.224	722	4.104	2.325	5.379	3.085	42
88	44	610	268	6.623	1.170	8.413	1.669	43
12	5	71	40	749	226	908	317	44
108	38	1.300	614	12.339	1.346	15.138	2.428	45
114	74	492	285	4.046	3.506	6.253	5.395	46
35	9	494	286	2.492	1.621	3.356	2.173	47
8	3	188	121	842	695	1.173	937	48
23	8	64	30	229	154	442	278	49
188	171	991	716	15.899	15.690	22.648	22.104	5
188	171	991	716	15.899	15.690	22.648	22.104	50
3.946	1.382	4.552	2.632	10.383	6.940	34.857	21.629	6
3.863	1.323	4.394	2.559	7.607	4.262	29.879	16.885	6A
230	85	1.499	930	1.322	1.063	4.160	2.934	61
9	3	13	4	36	28	114	80	62
90	41	332	291	4	4	1.945	1.752	63
2.379	783	1.367	642	2.861	1.366	14.106	6.920	64
409	153	756	423	841	621	4.064	2.481	65
746	258	427	269	2.543	1.180	5.490	2.718	66
83	59	158	73	2.776	2.678	4.978	4.744	6B
83	59	158	73	2.776	2.678	4.978	4.744	67
89	75	3.542	2.582	7.021	6.626	12.864	11.451	7
1	—	1.198	1.119	2.663	2.568	3.871	3.696	71
77	67	401	276	2.444	2.421	4.911	4.715	72
—	—	8	6	11	10	19	16	73
—	—	18	16	49	39	67	55	74
—	—	50	42	15	14	65	56	75
6	3	38	31	244	234	423	400	76
5	5	69	38	192	173	344	291	77
—	—	1.760	1.054	1.403	1.167	3.164	2.222	79
36	11	5.286	3.280	456	362	7.962	5.537	8
8	2	3.255	2.465	202	143	3.622	2.745	8A
—	—	2.812	2.263	193	140	3.007	2.405	81
8	2	443	202	9	3	615	340	82
28	9	2.031	815	254	219	4.340	2.792	8B
24	5	2.022	811	224	194	4.227	2.702	83
4	4	9	4	30	25	113	90	84
141	45	27.678	12.662	17.518	8.844	48.328	23.163	9
—	—	7.998	5.118	5.790	4.835	13.788	9.953	9A
—	—	7.998	5.118	5.790	4.835	13.788	9.953	91
141	45	19.680	7.544	11.728	4.009	34.540	13.210	9B
2	1	50	37	891	500	986	556	92
12	3	13.921	4.290	2.817	1.274	16.817	5.620	93
—	—	154	105	23	17	180	125	94
14	6	3.110	1.608	3.193	1.317	7.083	3.595	95
—	—	1.915	1.174	488	173	2.410	1.350	96
16	8	455	290	398	250	1.072	688	97
97	27	61	30	3.916	477	5.976	1.265	98
—	—	14	10	2	1	16	11	99
6.510	2.608	51.722	28.151	115.228	76.920	223.802	145.852	

TAV. 8 - Popolazione residente attiva in condizione professionale per sesso e professione

N. CLASSIFICAZIONE	PROFESSIONI	MF	M	N. CLASSIFICAZIONE	PROFESSIONI	MF	M
1	Professioni liberali, tecniche, scientifiche, e assimilate	26.379	13.411	1.74	Altri ingegneri	210	210
1.1	Professori, insegnanti, e assimilati	12.038	3.384	1.75	Architetti	149	135
1.11	Professori universitari e assimilati	704	476	1.76	Geometri e periti edili	1.287	1.261
1.12	Professori di scuola secondaria superiore e assimilati	2.502	1.086	1.77	Periti industriali, periti chimici, e assimilati	316	286
1.13	Professori di scuola media e assimilati	2.774	809	1.78	Disegnatori tecnici e cartografi	392	349
1.14	Insegnanti di scuola elementare e assimilati	4.720	428	1.79	Tecnici di impianti nucleari	9	9
1.15	Presidi, capi di istituti di istruzione, direttori didattici	158	119	1.8	Matematici, statistici, economisti e commercialisti	574	399
1.16	Insegnanti non altrove classificati	1.159	459	1.81	Matematici, statistici, economisti, sociologi	29	21
1.17	Cultori di discipline non altrove classificati	21	7	1.82	Commercialisti e assimilati	545	378
1.2	Scrittori, giornalisti, artisti, e assimilati	621	427	1.9	Impiegati tecnici	2.742	2.279
1.21	Scrittori, giornalisti e pubblicisti	129	100	1.91	Tecnici con mansioni direttive e di concetto (escluse le professioni agricole)	1.186	1.027
1.22	Pittori, scultori, e assimilati	310	179	1.92	Tecnici con mansioni esecutive (escluse le professioni agricole)	1.556	1.252
1.23	Registi, direttori artistici, coreografi e tecnici dello spettacolo	41	35	2	Professioni amministrative e assimilate	32.717	20.416
1.24	Musicisti, orchestrali, artisti lirici, attori	48	34	2.1	Imprenditori e direttori imprese e pubblica amministrazione	2.224	1.896
1.25	Artisti di varietà e assimilati	26	13	2.11	Imprenditori titolari e amministratori delegati di imprese industriali, dei trasporti, del credito e dei servizi	1.446	1.305
1.26	Atleti, allenatori, e assimilati	67	66	2.12	Imprenditori titolari e amministratori delegati di imprese commerciali	402	286
1.3	Membri del clero e assimilati	418	415	2.13	Imprenditori titolari e amministratori delegati di pubblici esercizi	72	43
1.31	Arcivescovi, vescovi diocesani e superiori generali	19	16	2.14	Direttori e categorie simili delle industrie, trasporti, credito e servizi	134	122
1.32	Parrocchi e altri sacerdoti addetti alla cura delle anime	385	385	2.15	Direttori e categorie simili del commercio	61	49
1.33	Ministri di culti non cattolici	14	14	2.16	Direttori e categorie simili dei pubblici esercizi	56	43
1.4	Medici, farmacisti, ostetriche, infermieri e tecnici sanitari	6.469	3.223	2.17	Direttori generali e categorie simili della pubblica amministrazione	53	48
1.41	Medici chirurghi generici	1.396	1.169	2.2	Impiegati amministrativi con mansioni direttive e di concetto	14.126	8.579
1.42	Medici chirurghi specialisti	386	306	2.21	Impiegati amministrativi con mansioni direttive e di concetto	7.793	5.037
1.43	Dentisti	79	71	2.22	Bibliotecari, impiegati di archivio, e assimilati	155	59
1.44	Farmacisti	380	186	2.23	Cancellieri e ufficiali giudiziari	91	58
1.45	Ostetriche	212	—	2.24	Capistazione e assimilati	226	216
1.46	Infermieri e assimilati	3.254	1.103	2.25	Titolari uffici postali, telegrafici, e assimilati	52	34
1.47	Operatori radiografici, ottici, odontotecnici, e assimilati	349	281	2.26	Analisti e programmatori di calcolatori elettronici e di macchine contabili	230	193
1.48	Assistenti, tecnici sanitari, e assimilati	413	107	2.27	Capitreno e assimilati	421	400
1.5	Magistrati, avvocati, notai	457	406	2.28	Cassieri di negozio	110	27
1.51	Magistrati e giuristi	66	61	2.29	Contabili, economisti, cassieri non altrove classificati	5.048	2.555
1.52	Avvocati e procuratori legali	353	312	2.3	Impiegati amministrativi con mansioni esecutive	13.783	7.401
1.53	Notai	38	33	2.31	Dattilografi e stenografi	766	154
1.6	Agronomi, veterinari e biologi	441	393	2.32	Operatori di macchine contabili e calcolatrici	75	34
1.61	Agronomi; periti agrari, forestali, zootecnici; e assimilati	233	222	2.33	Operatori di macchine perforatrici	147	50
1.62	Veterinari	146	139	2.34	Operatori di calcolatori elettronici, di macchine tradizionali, e assimilati	222	151
1.63	Biologi, zoologi, naturalisti	62	32	2.35	Fattorini e bigliettai	69	58
1.7	Fisici, chimici, ingegneri, geometri, periti industriali, disegnatori e cartografi	2.619	2.485				
1.71	Fisici, astronomi, geologi	13	11				
1.72	Chimici	109	92				
1.73	Ingegneri edili	134	132				

segue TAV. 8 — Popolazione residente attiva in condizione professionale per sesso e professione

N. CLASSIFICAZIONE	PROFESSIONI	MF	M	N. CLASSIFICAZIONE	PROFESSIONI	MF	M
2.36	Portalettere e fattorini postali	773	587	4.2	Fonditori, laminatori, e assimilati	831	760
2.37	Telefonisti e telegrafisti	470	267	4.21	Fonditori, fornaioli e formatori	551	513
2.38	Pesatori e misuratori	27	22	4.22	Laminatori e trafilatori	195	170
2.39	Impiegati amministrativi non altrove classificati	11.234	6.078	4.23	Galvanoplastieri, cementatori e temperatori	85	77
2.4	Membri dei corpi armati dello stato	342	342	4.3	Fabbriferri, tornitori, incisori, orafi, argentieri, e assimilati	7.853	7.369
2.41	Ufficiali	138	138	4.31	Fabbriferri e fucinatori	1.131	1.113
2.42	Sottufficiali	189	189	4.32	Alesatori, fresatori e tornitori	1.115	1.070
2.43	Graduati e militari di carriera	15	15	4.33	Finitori e pulitori di prodotti meccanici	410	371
2.5	Membri dei corpi di polizia e sicurezza interna	2.242	2.198	4.34	Utensilisti ed attrezzisti di officina	98	95
2.51	Ufficiali dei carabinieri, di polizia, della guardia di finanza, dei vigili del fuoco, e assimilati	73	71	4.35	Incisori di metalli, orafi e argentieri	151	97
2.52	Ispettori generali di P. S., questori, commissari di polizia, e assimilati	13	13	4.36	Operai metallurgici non altrove classificati	4.948	4.623
2.53	Sottufficiali dei carabinieri, di polizia, della guardia di finanza, dei vigili del fuoco, e assimilati	437	436	4.4	Meccanici montatori, riparatori, di precisione, e assimilati	6.434	6.181
2.54	Carabinieri, agenti di polizia, guardie di finanza, vigili del fuoco e assimilati	1.719	1.678	4.41	Meccanici generici e riparatori meccanici	5.440	5.337
3	Professioni inerenti all'agricoltura, alla silvicoltura, all'allevamento del bestiame e alla pesca	24.740	19.040	4.42	Meccanici montatori	632	554
3.1	Conduttori e direttori di aziende agricole, forestali e zootecniche	14.973	11.540	4.43	Meccanici e riparatori meccanici di protesi	137	99
3.11	Conduttori di aziende ad ordinamento produttivo misto e assimilati	14.386	11.061	4.44	Meccanici di precisione e orologiai	147	118
3.12	Conduttori di aziende ad ordinamento produttivo specializzato e assimilati	224	177	4.45	Lubrificatori e pulitori	78	73
3.13	Conduttori allevatori e assimilati	218	171	4.5	Carpentieri in ferro, saldatori, e assimilati	2.975	2.889
3.14	Direttori e categorie similari delle aziende agricole, forestali e zootecniche	145	131	4.51	Carpentieri in ferro	240	229
3.2	Lavoratori agricoli, conducenti di macchine agricole, pastori, e assimilati	9.010	6.789	4.52	Saldatori	1.312	1.282
3.21	Lavoratori agricoli generici	7.367	5.286	4.53	Lamieristi e ramai	1.423	1.378
3.22	Lavoratori agricoli specializzati	910	830	4.6	Frantumatori, cementieri e operai addetti alla lavorazione dei minerali non metalliferi	4.982	3.404
3.23	Conducenti di macchine agricole	420	415	4.61	Frantumatori, cementieri, e assimilati	603	587
3.24	Pastori e guardiani di animali	313	278	4.62	Tagliatori, levigatori, modellatori, di pietre, e assimilati	444	427
3.3	Lavoratori forestali e carbonai	530	509	4.63	Vetrai	442	390
3.31	Lavoratori forestali e boschivi	521	501	4.64	Ceramisti e terracotta	2.410	1.362
3.32	Carbonai	9	8	4.65	Fornaciai di laterizi	407	403
3.4	Pescatori, cacciatori, e assimilati	227	202	4.66	Molatori, lucidatori e smerigliatori di pietre e vetro	28	20
3.41	Pescatori e assimilati	217	199	4.67	Incisori, decoratori, mosaicisti, di pietre, ceramiche e vetro	648	215
3.42	Cacciatori	10	3	5	Professioni inerenti alla trasformazione dei prodotti	40.986	16.934
4	Professioni inerenti alla estrazione ed alla lavorazione dei minerali e dei loro prodotti	23.575	21.067	5.1	Panettieri, pastai, dolciari, macellatori, casari, vinificatori, e assimilati	5.461	3.674
4.1	Sondatori, perforatori, minatori, e assimilati	500	464	5.11	Mugnai e risieri	341	314
4.11	Sondatori e perforatori	69	67	5.12	Panettieri e pastai	1.217	898
4.12	Minatori e cavaatori	235	215	5.13	Pasticcieri, caramellai, e assimilati	2.695	1.559
4.13	Manovali di miniera e di cava	149	142	5.14	Zuccherieri	19	16
4.14	Operai addetti alla estrazione e alla preparazione dei minerali non altrove classificati	47	40	5.15	Macellatori, insaccatori, salatori, e assimilati	575	447
				5.16	Conservieri	76	55
				5.17	Casari	173	103
				5.18	Vinificatori, birrai, lavoratori delle acque minerali, delle bevande alcoliche e analcoliche	133	108
				5.19	Cernitori di prodotti agricoli e addetti alla lavorazione dei prodotti alimentari non altrove classificati	232	174

segue TAV. 8 — Popolazione residente attiva in condizione professionale per sesso e professione

N. CLASSIFICAZIONE	PROFESSIONI	MF	M	N. CLASSIFICAZIONE	PROFESSIONI	MF	M
5.2	Selezionatori, condizionatori e confezionatori del tabacco	878	163	5.77	Pirotecnici e artificieri	117	109
5.21	Condizionatori del tabacco	744	126	5.78	Profumisti, saponieri, e assimilati	31	19
5.22	Sigarai, sigaretta e altri confezionatori del tabacco	134	37	5.79	Sorveglianti di apparecchi chimici e altri addetti alle lavorazioni chimiche non altrove classificati	444	402
5.3	Filatori, tessitori, tintori, e assimilati	2.892	868	5.8	Cartai, cartotecnici, tipografi, legatori, fotografi, e assimilati	2.996	1.969
5.31	Cernitori, essiccatori, lavatori, cardatori, e assimilati	56	34	5.81	Cartai e cartonai	346	168
5.32	Filatori	172	71	5.82	Cartotecnici	772	400
5.33	Tessitori	392	201	5.83	Addetti alla lavorazione e fabbricazione della carta non altrove classificati	21	15
5.34	Finitori di filati e tessuti	149	57	5.84	Compositori	898	690
5.35	Candeggiatori e tintori di filati e tessuti	59	27	5.85	Impressori	94	77
5.36	Stampatori di tessuti	43	35	5.86	Litografi, zincografi	285	255
5.37	Operai tessili non altrove classificati	2.021	443	5.87	Fotografi e fototecnici	377	277
5.4	Maglieristi, sarti, cappellai, tappezzieri	17.337	1.572	5.88	Legatori	175	65
5.41	Biancheristi e camiciai	1.696	73	5.89	Addetti alle lavorazioni poligrafiche e di legatoria non altrove classificati	28	22
5.42	Maglieristi e calzetta	5.735	493	5.9	Verificatori, imballatori, e assimilati	629	311
5.43	Sarti e confezionatori di pellicce	8.517	637	5.91	Verificatori di prodotti	63	25
5.44	Cravattai, cappellai, guantai, e assimilati	127	18	5.92	Imballatori, inscatolatori, imbottiglieri, e assimilati	566	286
5.45	Ricamatrici, ornatori, e assimilati	499	14	6	Professioni inerenti alle costruzioni edili e all'installazione ed esercizio impianti elettricità, gas, acqua	25.046	24.549
5.46	Bottonieri e assimilati	74	51	6.1	Capimastri, muratori, decoratori, conduttori di macchine edili, e assimilati	17.720	17.447
5.47	Tappezzieri e materassai	349	243	6.11	Capimastri	93	90
5.48	Lavoratori dell'abbigliamento e dell'arredamento non altrove classificati	340	43	6.12	Muratori	8.303	8.209
5.5	Conciatori, calzolai, pellettieri, e assimilati	2.498	925	6.13	Armatori cementisti e ferraioi	578	568
5.51	Conciatori e tintori di pelli, similpelli e cuoio	207	113	6.14	Stuccatori, decoratori, pittori edili	1.395	1.371
5.52	Calzolai	1.451	595	6.15	Pavimentatori edili, stradali, e assimilati	629	624
5.53	Borsettai, valigiai, e assimilati	530	129	6.16	Armatori di gallerie, di linee ferrotramviarie, e assimilati	106	106
5.54	Addetti alla lavorazione delle pelli, similpelli e del cuoio non altrove classificati	310	88	6.17	Conduttori di macchine edili e assimilati	368	366
5.6	Segatori, tornitori, falegnami, mobiliari, e assimilati	6.627	6.047	6.18	Cantonieri stradali e ferroviari	961	915
5.61	Segatori e piallatori del legname	88	78	6.19	Manovali edili, sterratori, e assimilati	5.287	5.198
5.62	Falegnami e mobiliari in legno e formica	4.779	4.521	6.2	Elettricisti, elettrotecnici, radiotecnici, e assimilati	5.142	4.947
5.63	Tornitori, intagliatori, incisori, del legno, e assimilati	55	41	6.21	Centralisti e cabinisti	431	415
5.64	Liutai e assimilati	23	19	6.22	Elettricisti	2.967	2.895
5.65	Bottai, carradori, e assimilati	24	21	6.23	Elettrotecnici	1.048	959
5.66	Carpentieri in legno	1.099	1.091	6.24	Tecnici della radio, della televisione, del cinema e operatori di proiezione	131	126
5.67	Mobiliari in canna, vimini e giunchi, cestai, canestrai, stuoi, e assimilati	236	38	6.25	Installatori impianti di telecomunicazione	505	494
5.68	Verniciatori e lucidatori del legno e paglia	156	137	6.26	Addetti alla installazione ed esercizio di impianti elettrici non altrove classificati	60	58
5.69	Addetti alla lavorazione del legno e dei materiali legnosi non altrove classificati	167	101	6.3	Gasisti, idraulici e termoidraulici	2.184	2.155
5.7	Analizzatori, petrolieri, gommai, profumisti, e assimilati	1.668	1.405	6.31	Posatori di tubi	34	34
5.71	Analizzatori, campionatori, dosatori, e assimilati	172	126	6.32	Gasisti	27	24
5.72	Coloristi	40	37	6.33	Idraulici, stagnini e termoidraulici	1.920	1.902
5.73	Petrolieri	52	48	6.34	Conduttori di impianti termici e assimilati	203	195
5.74	Gommai	299	281				
5.75	Plasticisti	471	366				
5.76	Fiammiferai	42	17				

segue TAV. 8 — Popolazione residente attiva in condizione professionale per sesso e professione

N. CLASSIFICAZIONE	PROFESSIONI	MF	M	N. CLASSIFICAZIONE	PROFESSIONI	MF	M
7	Professioni inerenti al commercio e ai pubblici esercizi	25.014	13.686	8.32	Motoristi di aviazione a terra	4	4
7.1	Esercenti di negozio e assimilati	12.689	6.702	8.33	Addetti ai trasporti aerei non altrove classificati	15	14
7.11	Commercianti e esercenti di negozio	11.620	5.970	8.4	Noleggiatori di mezzi di trasporto, spedizionieri e altri lavoratori delle attività ausiliarie dei trasporti non altrove classificati	88	78
7.12	Esercenti di edicole e negozi di giornali	108	51	8.41	Noleggiatori di mezzi di trasporto	81	73
7.13	Commercianti ambulanti	961	681	8.42	Spedizionieri e sdoganatori	5	4
7.2	Assistenti di vendita, commessi, rappresentanti di commercio, e assimilati	6.493	4.325	8.43	Palombari e assimilati	2	1
7.21	Assistenti di vendita e assimilati	131	90	8.5	Facchini e altri lavoratori dei trasporti non altrove classificati	1.312	1.204
7.22	Commessi di vendita e banconieri	3.273	1.459	8.51	Facchini, caricatori e scaricatori	1.197	1.096
7.23	Rappresentanti di commercio, viaggiatori, mediatori, e assimilati	2.587	2.370	8.52	Lavoratori dei trasporti non altrove classificati	115	108
7.24	Rappresentanti e mediatori del credito e assicurazioni, dei trasporti e dei servizi	424	343	9	Professioni inerenti ai servizi	14.121	5.759
7.25	Altri lavoratori del commercio non altrove classificati	78	63	9.1	Esercenti e gestori di cinema, teatri e simili e di agenzie per la fornitura di servizi	91	62
7.3	Esercenti alberghi, caffè, e assimilati	2.159	1.122	9.11	Esercenti e gestori di cinema, teatri e simili	72	47
7.31	Esercenti alberghi, ristoranti e assimilati	1.002	500	9.12	Esercenti e gestori di agenzie per la fornitura di servizi	19	15
7.32	Esercenti di bar, caffè, e assimilati	1.157	622	9.2	Assistenti sociali, interpreti, traduttori, grafologi	273	48
7.4	Portieri, cuochi, camerieri di pubblici esercizi, baristi, e assimilati	3.673	1.537	9.21	Assistenti sociali	198	33
7.41	Portieri di alberghi, di pubblici esercizi, e assimilati	156	138	9.22	Interpreti e traduttori	55	7
7.42	Cuochi di alberghi, di pubblici esercizi, e assimilati	1.280	371	9.23	Grafologi e assimilati	20	8
7.43	Camerieri di alberghi e assimilati	447	156	9.3	Indossatori, assistenti di volo, guide turistiche, e assimilati	51	30
7.44	Camerieri di ristoranti, caffè, e assimilati	685	402	9.31	Indossatori	9	3
7.45	Baristi e assimilati	554	274	9.32	Fotomodelle e modelle artistiche	4	2
7.46	Guardarobieri, fattorini, inservienti di pubblici esercizi, e assimilati	551	196	9.33	Assistenti di volo e guide turistiche	38	25
8	Professioni inerenti ai trasporti	11.224	10.990	9.4	Barbieri, parrucchieri, smacchiatori, e assimilati	2.989	909
8.1	Macchinisti ferroviari, conducenti di tramvie, autisti, e assimilati	9.715	9.605	9.41	Barbieri, parrucchieri, manicure, e assimilati	2.282	782
8.11	Macchinisti ferroviari e assimilati	847	838	9.42	Smacchiatori, tintori, e assimilati	707	127
8.12	Conducenti di tramvie e simili	16	15	9.5	Spazzini, pulitori, e assimilati	996	848
8.13	Deviatori, manovratori, frenatori, ferroviari e tramviari	837	818	9.51	Spazzini, disinfestatori, e assimilati	930	799
8.14	Autisti	7.730	7.655	9.52	Pulitori, lavaggiatori di veicoli, e assimilati	66	49
8.15	Gruisti, carroponisti, e assimilati	244	243	9.6	Domestici, portieri, bidelli, guardiani, e assimilati	9.610	3.772
8.16	Conducenti di veicoli a trazione animale e assimilati	8	8	9.61	Domestici	2.880	161
8.17	Addetti ai trasporti terrestri non altrove classificati	33	28	9.62	Portieri di abitazione	64	43
8.2	Ufficiali di coperta, motoristi e fuochisti navali, conducenti di imbarcazioni, e assimilati	68	64	9.63	Commessi, uscieri, bidelli, inservienti di uffici pubblici e privati	5.778	2.729
8.21	Ufficiali di coperta, di macchina e piloti di porto	24	22	9.64	Sagrestani	10	8
8.22	Macchinisti, motoristi e fuochisti navali	12	12	9.65	Guardiani, custodi di aziende, guardie campestri, e assimilati	878	831
8.23	Addetti alla conduzione di imbarcazioni a motore, a remi, a vela	11	11	9.7	Addetti ai servizi non altrove classificati	99	83
8.24	Marittimi di coperta e assimilati	21	19	9.71	Addetti ai servizi non altrove classificati	99	83
8.3	Piloti, motoristi di bordo, motoristi a terra, addetti ai trasporti aerei non altrove classificati	41	39	9.9	Professioni non altrove classificabili	12	7
8.31	Piloti di aeromobili, motoristi di bordo, e assimilati	22	21	9.91	Professioni non altrove classificabili	12	7
				TOTALE		223.802	145.852

TAV. 9 - Popolazione residente attiva in condizione professionale per sesso e categoria socio-professionale

N. CLASSIFI- CAZIONE	CATEGORIE SOCIO-PROFESSIONALI	MASCHI	FEMMINE	TOTALE
01	Imprenditori e lavoratori in proprio nell'agricoltura, nella silvicoltura, nell'allevamento e nella pesca	11.765	3.447	15.212
02	Altri lavoratori agricoli	7.275	2.253	9.528
03	Imprenditori e lavoratori in proprio nelle professioni liberali e affini	2.430	472	2.902
04	Imprenditori nell'industria, nell'edilizia, nel commercio, nei trasporti e nei servizi	2.552	622	3.174
05	Lavoratori in proprio nell'industria, nell'edilizia, nel commercio, nei trasporti e nei servizi	24.034	11.530	35.564
06	Dirigenti industriali e commerciali, alti funzionari dell'apparato legislativo e dell'amministrazione statale	262	42	304
07	Lavoratori dipendenti nelle professioni liberali e affini	8.692	12.330	21.022
08	Capi ufficio e responsabili di personale amministrativo, di addetti alle vendite e ai servizi; funzionari statali con responsabilità amministrative	5.685	2.862	8.547
09	Personale amministrativo, addetto alle vendite e ai servizi	21.425	19.636	41.061
10	Intermedi: capisquadra e sorveglianti di operai (dipendenti)	2.535	562	3.097
11	Operai specializzati e qualificati (dipendenti)	52.578	24.026	76.604
12	Manovali (dipendenti)	6.270	163	6.433
13	Forze armate (militari di carriera e militari in servizio di leva)	3.584	—	3.584
14	Persone economicamente attive non classificate altrove	7	5	12
TOTALE		149.094	77.950	227.044

TAV. 10 - Popolazione residente occupata per ramo di attività economica, ore lavorate e posizione nella professione

RAMI DI ATTIVITÀ ECONOMICA	ORE LAVORATE							TOTALE
	Nessuna	meno di 15	da 15 a 24	da 25 a 34	da 35 a 39	40	oltre 40	
A — DIPENDENTI								
Agricoltura, caccia, foreste e pesca	696	161	377	460	567	4.726	2.810	9.797
Energia, gas e acqua	67	11	3	15	89	1.832	137	2.154
<i>Estrazione combustibili, industria petrolifera</i>	12	1	1	2	9	125	49	199
<i>Energia elettrica, gas e acqua</i>	55	10	2	13	80	1.707	88	1.955
Industrie estrattive, manifatturiere per trasformazione minerali; industrie chimiche	304	57	56	74	192	6.887	891	8.461
Industrie manifatturiere per lavorazione metalli, meccanica precisione	634	82	89	101	323	11.050	828	13.107
Industrie manifatturiere alimentari, tessili, abbigliamento, mobilio, altre	1.674	299	779	667	938	29.969	2.688	37.014
Industrie costruzioni e installazioni impianti edilizia	681	129	126	266	820	12.441	1.576	16.039
Commercio, pubblici esercizi, riparazioni beni di consumo e veicoli	635	197	499	303	665	8.111	3.554	13.964
<i>Commercio, pubblici esercizi e alberghi</i>	514	170	462	268	597	6.181	3.002	11.194
<i>Riparazioni beni consumo e veicoli</i>	121	27	37	35	68	1.930	552	2.770
Trasporti e comunicazioni	503	70	56	109	1.971	6.127	1.498	10.334
Credito e assicurazioni, servizi ad imprese, noleggio	192	81	133	141	1.901	2.436	622	5.506
<i>Credito e assicurazione</i>	112	49	33	57	1.575	1.355	233	3.414
<i>Servizi prestati alle imprese, noleggio</i>	80	32	100	84	326	1.081	389	2.092
Pubblica amministrazione, servizi pubblici e privati	2.382	1.299	7.979	3.403	13.616	10.054	5.283	44.016
<i>Pubblica amministrazione</i>	633	139	176	233	6.774	3.145	2.426	13.526
<i>Servizi pubblici e privati</i>	1.749	1.160	7.803	3.170	6.842	6.909	2.857	30.490
TOTALE	7.768	2.386	10.097	5.539	21.082	93.633	19.887	160.392
B — INDIPENDENTI								
Agricoltura, caccia, foreste e pesca	1.309	281	328	547	267	2.414	10.096	15.242
Energia, gas e acqua	—	—	—	1	—	1	5	7
<i>Estrazione combustibili, industria petrolifera</i>	—	—	—	—	—	—	—	—
<i>Energia elettrica, gas e acqua</i>	—	—	—	1	—	1	5	7
Industrie estrattive, manifatturiere per trasformazione minerali; industrie chimiche	40	24	32	49	34	380	362	921
Industrie manifatturiere per lavorazione metalli, meccanica precisione	81	21	25	46	31	696	726	1.626
Industrie manifatturiere alimentari, tessili, abbigliamento, mobilio, altre	289	117	171	256	149	2.391	2.346	5.719
Industrie costruzioni e installazioni impianti edilizia	330	74	69	148	146	3.434	1.554	5.755
Commercio, pubblici esercizi, riparazioni beni di consumo e veicoli	1.346	621	443	521	482	4.422	12.067	19.902
<i>Commercio, pubblici esercizi e alberghi</i>	1.250	584	423	477	442	3.676	11.006	17.858
<i>Riparazioni beni consumo e veicoli</i>	96	37	20	44	40	746	1.061	2.044
Trasporti e comunicazioni	224	30	55	75	59	673	1.183	2.299
Credito e assicurazioni, servizi ad imprese, noleggio	217	52	64	92	141	724	929	2.219
<i>Credito e assicurazione</i>	14	3	7	4	11	71	55	165
<i>Servizi prestati alle imprese, noleggio</i>	203	49	57	88	130	653	874	2.054
Pubblica amministrazione, servizi pubblici e privati	262	104	148	165	124	1.098	1.227	3.128
<i>Pubblica amministrazione</i>	—	—	—	—	—	—	—	—
<i>Servizi pubblici e privati</i>	262	104	148	165	124	1.098	1.227	3.128
TOTALE	4.098	1.324	1.335	1.900	1.433	16.233	30.495	56.818

TAV. 11 - Popolazione residente in età da 14 anni in poi non occupata, per sesso e numero di ore lavorate

ORE LAVORATE	DISOCCUPATI IN CERCA DI NUOVA OCCUPAZIONE		IN CERCA DI PRIMA OCCUPAZIONE		CASALINGHE	STUDENTI		RITIRATI DAL LAVORO		IN ALTRA CONDIZIONE NON PROFESSIONALE		TOTALE	
	MF	M	MF	M		MF	M	MF	M	MF	M	MF	M
	Meno di 15	85	44	56		28	288	80	43	239	152	33	22
Da 15 a 24	115	30	43	29	269	57	34	246	152	10	6	740	251
Da 25 a 34	79	34	26	12	167	241	129	123	74	16	10	652	259
Da 35 a 39	146	62	17	9	37	79	44	31	17	6	3	316	135
40	992	538	92	66	192	49	31	173	122	62	46	1.560	803
Oltre 40	256	142	84	55	973	46	26	177	115	33	20	1.569	358
TOTALE	1.673	850	318	199	1.926	552	307	989	632	160	107	5.618	2.095

TAV. 12 - Popolazione residente in età da 19 anni in poi per sesso,

CONDIZIONE NELL'OTTOBRE 1981	LUOGO DI RESIDENZA													
	STESSO COMUNE DI RESIDENZA						ALTRO COMUNE DELLA STESSA PROVINCIA DI RESIDENZA						ALTRA PROVIN REGIONE	
	CONDIZIONE PROFESSIONALE 1976				CONDIZIONE NON PROFESSIO- NALE '76	TOTALE	CONDIZIONE PROFESSIONALE 1976				CONDIZIONE NON PROFESSIO- NALE '76	TOTALE	CONDIZIONE PRO	
	Agricol- tura	Industrie	Altre attività	Disoc- cupati			Agricol- tura	Industrie	Altre attività	Disoc- cupati			Agricol- tura	Industrie
Cond. professionale	24.029	52.550	88.831	5.360	28.247	199.017	522	2.261	3.271	275	1.580	7.909	34	108
OCCUPATI	23.684	51.269	87.565	4.315	26.806	193.639	495	2.184	3.176	233	1.489	7.577	34	105
Agricoltura	20.022	902	1.014	229	1.689	23.856	307	45	37	15	69	473	26	—
Industrie	2.012	45.096	19.325	1.827	10.838	79.098	118	1.871	678	91	516	3.274	4	85
Altre attività	1.650	5.271	67.226	2.259	14.279	90.685	70	268	2.461	127	904	3.830	4	20
DISOCCUPATI	345	1.281	1.266	1.045	1.441	5.378	27	77	95	42	91	332	—	3
Cond. non professionale	5.406	5.286	11.875	601	189.838	213.006	196	239	452	35	4.257	5.179	21	11
TOTALE	29.435	57.836	100.706	5.961	218.085	412.023	718	2.500	3.723	310	5.837	13.088	55	119
T O														
Cond. professionale	18.963	37.195	58.448	2.833	13.695	131.134	419	1.273	1.940	122	629	4.383	30	89
OCCUPATI	18.731	36.454	57.722	2.316	13.093	128.316	400	1.240	1.909	111	608	4.268	30	87
Agricoltura	15.723	736	830	149	908	18.346	250	31	29	9	32	351	22	—
Industrie	1.614	31.439	15.856	1.034	5.823	55.766	104	1.013	443	45	211	1.816	4	71
Altre attività	1.394	4.279	41.036	1.133	6.362	54.204	46	196	1.437	57	365	2.101	4	16
DISOCCUPATI	232	741	726	517	602	2.818	19	33	31	11	21	115	—	2
Cond. non professionale	3.610	3.320	6.756	313	54.562	68.561	123	38	144	6	957	1.268	13	6
TOTALE	22.573	40.515	65.204	3.146	68.257	199.695	542	1.311	2.084	128	1.586	5.651	43	95
M A														
Cond. professionale	5.066	15.355	30.383	2.527	14.552	67.883	103	988	1.331	153	951	3.526	4	19
OCCUPATI	4.953	14.815	29.843	1.999	13.713	65.323	95	944	1.267	122	881	3.309	4	18
Agricoltura	4.299	166	184	80	781	5.510	57	14	8	6	37	122	4	—
Industrie	398	13.657	3.469	793	5.015	23.332	14	858	235	46	305	1.458	—	14
Altre attività	256	992	26.190	1.126	7.917	36.481	24	72	1.024	70	539	1.729	—	4
DISOCCUPATI	113	540	540	528	839	2.560	8	44	64	31	70	217	—	1
Cond. non professionale	1.796	1.966	5.119	288	135.276	144.445	73	201	308	29	3.300	3.911	8	5
TOTALE	6.862	17.321	35.502	2.815	149.828	212.328	176	1.189	1.639	182	4.251	7.437	12	24
F E M														

luogo di residenza nel 1976, condizione nel 1976 e nel 1981

NELL'OTTOBRE 1976																	TOTALE
CIA DELLA STESSA DI RESIDENZA				PROVINCIA DI ALTRA REGIONE						ESTERO							
FESSIONALE 1976		CONDIZIONE NON PROFESSIO- NALE '76	TOTALE	CONDIZIONE PROFESSIONALE 1976				CONDIZIONE NON PROFESSIO- NALE '76	TOTALE	CONDIZIONE PROFESSIONALE 1976				CONDIZIONE NON PROFESSIO- NALE '76	TOTALE		
Altre attività	Disoc- cupati			Agricol- tura	Industrie	Altre attività	Disoc- cupati			Agricol- tura	Industrie	Altre attività	Disoc- cupati				
208	24	106	480	210	1.343	3.148	234	1.444	6.379	35	690	580	27	274	1.606	215.391	
203	21	105	468	205	1.247	3.031	184	1.340	6.007	32	626	528	22	253	1.461	209.152	
4	1	8	39	123	50	60	13	65	311	20	23	18	—	11	72	24.751	
32	11	26	158	38	880	367	54	364	1.703	8	497	215	9	112	841	85.074	
167	9	71	271	44	317	2.604	117	911	3.993	4	106	295	13	130	548	99.327	
5	3	1	12	5	96	117	50	104	372	3	64	52	5	21	145	6.239	
62	3	431	528	58	295	823	36	4.855	6.067	19	260	266	13	1.733	2.291	227.071	
270	27	537	1.008	268	1.638	3.971	270	6.299	12.446	54	950	846	40	2.007	3.897	442.462	

TALE

SCHI

135	15	55	324	174	1.060	2.174	139	736	4.283	28	588	434	17	110	1.177	141.301
134	14	55	320	172	1.006	2.116	115	715	4.124	25	546	401	14	99	1.085	138.113
4	—	5	31	101	42	51	8	28	230	14	21	10	—	6	51	19.009
26	8	11	120	31	696	309	36	198	1.270	7	441	198	7	50	703	59.675
104	6	39	169	40	268	1.756	71	489	2.624	4	84	193	7	43	331	59.429
1	1	—	4	2	54	58	24	21	159	3	42	33	3	11	92	3.188
26	1	92	138	31	120	384	9	1.063	1.607	13	120	99	7	623	862	72.436
161	16	147	462	205	1.180	2.558	148	1.799	5.890	41	708	533	24	733	2.039	213.737

MINE

73	9	51	156	36	283	974	95	708	2.096	7	102	146	10	164	429	74.090
69	7	50	148	33	241	915	69	625	1.883	7	80	127	8	154	376	71.039
—	1	3	8	22	8	9	5	37	81	6	2	8	—	5	21	5.742
6	3	15	38	7	184	58	18	166	433	1	56	17	2	62	138	25.399
63	3	32	102	4	49	848	46	422	1.369	—	22	102	6	87	217	39.898
4	2	1	8	3	42	59	26	83	213	—	22	19	2	10	53	3.051
36	2	339	390	27	175	439	27	3.792	4.460	6	140	167	6	1.110	1.429	154.635
109	11	390	546	63	458	1.413	122	4.500	6.556	13	242	313	16	1.274	1.858	228.725

TAV. 13 - Stranieri residenti per classe di età e sesso; condizione professionale per settore di attività economica e posizione nella professione; condizione non professionale

CONDIZIONI	CLASSI DI ETÀ (anni)											TOTALE
	Meno di 5	5-9	10-14	15-19	20-24	25-29	30-34	35-44	45-54	55-64	65 e più	
A — MASCHI												
Condizione professionale	—	—	—	18	34	66	79	102	100	47	7	453
AGRICOLTURA	—	—	—	1	2	7	6	11	19	10	1	57
Indipendenti	—	—	—	1	1	5	5	6	14	3	1	36
Dipendenti	—	—	—	—	1	2	1	5	5	7	—	21
- di cui operai e assimilati	—	—	—	—	1	2	1	5	5	6	—	20
INDUSTRIE	—	—	—	12	17	25	28	37	40	15	1	175
Indipendenti	—	—	—	1	4	5	6	7	8	1	1	33
Dipendenti	—	—	—	11	13	20	22	30	32	14	—	142
- di cui operai e assimilati	—	—	—	11	10	17	17	20	23	13	—	105
COMMERCIO	—	—	—	4	8	12	16	19	10	10	—	79
Indipendenti	—	—	—	—	4	7	12	12	9	6	—	50
Dipendenti	—	—	—	4	4	5	4	7	1	4	—	29
- di cui operai e assimilati	—	—	—	4	2	3	2	4	—	4	—	19
ALTRE ATTIVITA'	—	—	—	1	7	22	29	35	31	12	5	142
Indipendenti	—	—	—	—	1	4	8	8	9	3	2	35
Dipendenti	—	—	—	1	6	18	21	27	22	9	3	107
- di cui operai e assimilati	—	—	—	—	3	6	4	5	10	3	—	31
Condizione non professionale	111	92	92	92	274	225	109	43	10	53	120	1.221
In cerca di prima occupazione	—	—	3	7	11	15	15	8	—	—	—	59
Scolari e studenti	—	81	89	71	256	206	88	24	—	—	—	815
Ritirati dal lavoro	—	—	—	—	—	—	—	4	5	40	109	158
Altri	111	11	—	14	7	4	6	7	5	13	11	189
TOTALE	111	92	92	110	308	291	188	145	110	100	127	1.674
B — FEMMINE												
Condizione professionale	—	—	—	18	30	51	54	90	67	31	7	348
AGRICOLTURA	—	—	—	1	—	3	2	5	3	1	3	18
Indipendenti	—	—	—	1	—	2	1	3	1	—	3	11
Dipendenti	—	—	—	—	—	1	1	2	2	1	—	7
- di cui operai e assimilati	—	—	—	—	—	1	1	1	2	1	—	6
INDUSTRIE	—	—	—	12	7	12	16	19	13	6	—	85
Indipendenti	—	—	—	—	—	2	4	3	2	1	—	12
Dipendenti	—	—	—	12	7	10	12	16	11	5	—	73
- di cui operai e assimilati	—	—	—	12	5	6	10	9	10	5	—	57
COMMERCIO	—	—	—	3	8	9	8	14	16	4	—	62
Indipendenti	—	—	—	—	2	3	4	7	13	2	—	31
Dipendenti	—	—	—	3	6	6	4	7	3	2	—	31
- di cui operai e assimilati	—	—	—	2	2	1	—	5	3	2	—	15
ALTRE ATTIVITA'	—	—	—	2	15	27	28	52	35	20	4	183
Indipendenti	—	—	—	—	—	3	6	8	2	1	—	20
Dipendenti	—	—	—	2	15	24	22	44	33	19	4	163
- di cui operai e assimilati	—	—	—	2	4	7	4	11	12	9	2	51
Condizione non professionale	90	69	72	84	154	133	74	103	119	128	207	1.233
In cerca di prima occupazione	—	—	—	14	16	12	4	1	—	—	—	47
Scolari e studenti	—	53	72	59	94	56	9	1	1	—	—	345
Casalinghe	—	—	—	9	41	55	54	85	83	79	64	470
Ritirati dal lavoro	—	—	—	—	—	—	—	—	10	26	101	137
Altri	90	16	—	2	3	10	7	16	25	23	42	234
TOTALE	90	69	72	102	184	184	128	193	186	159	214	1.581
C — TOTALE												
Condizione professionale	—	—	—	36	64	117	133	192	167	78	14	801
AGRICOLTURA	—	—	—	2	2	10	8	16	22	11	4	75
Indipendenti	—	—	—	2	1	7	6	9	15	3	4	47
Dipendenti	—	—	—	—	1	3	2	7	7	8	—	28
- di cui operai e assimilati	—	—	—	—	1	3	2	6	7	7	—	26
INDUSTRIE	—	—	—	24	24	37	44	56	53	21	1	260
Indipendenti	—	—	—	1	4	7	10	10	10	2	1	45
Dipendenti	—	—	—	23	20	30	34	46	43	19	—	215
- di cui operai e assimilati	—	—	—	23	15	23	21	29	33	18	—	162
COMMERCIO	—	—	—	7	16	21	24	33	26	14	—	141
Indipendenti	—	—	—	—	6	10	16	19	22	8	—	81
Dipendenti	—	—	—	7	10	11	8	14	4	6	—	60
- di cui operai e assimilati	—	—	—	6	4	4	2	9	3	6	—	34
ALTRE ATTIVITA'	—	—	—	3	22	49	57	87	66	32	9	325
Indipendenti	—	—	—	—	1	7	14	16	11	4	2	55
Dipendenti	—	—	—	3	21	42	43	71	55	28	7	270
- di cui operai e assimilati	—	—	—	2	7	13	8	16	22	12	2	82
Condizione non professionale	201	161	164	176	428	358	183	146	129	181	327	2.454
In cerca di prima occupazione	—	—	—	3	21	27	19	9	—	—	—	106
Scolari e studenti	—	134	161	130	350	262	97	25	1	—	—	1.160
Casalinghe	—	—	—	9	41	55	54	85	83	79	64	470
Ritirati dal lavoro	—	—	—	—	—	—	—	4	15	66	210	295
Altri	201	27	—	16	10	14	13	23	30	36	53	423
TOTALE	201	161	164	212	492	475	316	338	296	259	341	3.255

TAV. 14 - Famiglie residenti per ampiezza e tipo della famiglia

TIPO DELLA FAMIGLIA	FAMIGLIE CON COMPONENTI									
	1	2	3	4	5	6	7 e più		TOTALE	
							Famiglie	Componenti	Famiglie	Componenti
A — FAMIGLIE IN COMPLESSO										
Tipo A	30.106	595	77	22	6	2	—	—	30.808	31.657
Tipo B	—	33.931	97	7	1	—	1	8	34.037	68.194
Tipo C	—	5.304	37.373	32.754	7.128	1.177	459	3.436	84.195	299.881
C 1	—	—	34.928	32.051	6.956	1.135	433	3.236	75.503	277.814
C 2	—	1.196	734	308	78	13	8	61	2.337	6.355
C 3	—	4.108	1.711	395	94	29	18	139	6.355	15.712
Tipo D	—	4.443	5.776	8.411	11.080	6.257	2.953	22.933	38.920	175.733
D 1	—	—	2.972	608	186	77	76	605	3.919	13.345
D 1.1	—	—	1.752	430	74	27	34	265	2.317	7.773
D 1.2	—	—	1.220	178	112	50	42	340	1.602	5.572
D 2	—	—	—	5.885	9.518	5.623	2.507	19.398	23.533	124.266
D 2.1	—	—	—	3.851	6.096	2.924	1.152	8.842	14.023	72.270
D 2.2	—	—	—	2.034	3.422	2.699	1.355	10.556	9.510	51.996
D 3	—	—	522	742	573	248	148	1.184	2.233	10.071
D 3.1	—	—	104	136	116	59	27	212	442	2.002
D 3.2	—	—	418	606	457	189	121	972	1.791	8.069
D 4	—	—	697	721	566	207	128	994	2.319	10.041
D 4.1	—	—	202	156	85	32	15	118	490	1.965
D 4.2	—	—	495	565	481	175	113	876	1.829	8.076
D 5	—	—	546	4	—	—	—	—	550	1.654
D 6	—	134	3	—	—	—	—	—	137	277
D 7	—	2.233	29	5	—	—	—	—	2.267	4.573
D 8	—	—	2	—	—	—	—	—	2	6
D 9	—	2.076	1.005	446	237	102	94	752	3.960	11.500
TOTALE	30.106	44.273	43.323	41.194	18.215	7.436	3.413	26.377	187.960	575.465

B — FAMIGLIE CON MEMBRI AGGREGATI

Tipo A	—	595	77	22	6	2	—	—	702	1.551
Tipo B	—	—	97	7	1	—	1	8	106	332
Tipo C	—	—	208	200	108	31	18	139	565	2.289
C 1	—	—	—	91	65	25	15	115	196	954
C 2	—	—	155	77	27	3	2	16	264	942
C 3	—	—	53	32	16	3	1	8	105	393
Tipo D	—	—	65	76	109	125	125	1.001	500	2.795
D 1	—	—	—	13	10	2	4	34	29	148
D 1.1	—	—	—	9	3	1	1	7	14	64
D 1.2	—	—	—	4	7	1	3	27	15	84
D 2	—	—	—	—	44	88	104	828	236	1.576
D 2.1	—	—	—	—	11	29	39	305	79	534
D 2.2	—	—	—	—	33	59	65	523	157	1.042
D 3	—	—	—	26	18	19	4	30	67	338
D 3.1	—	—	—	11	8	6	—	25	42	120
D 3.2	—	—	—	15	10	13	4	30	42	218
D 4	—	—	—	13	19	9	7	56	48	257
D 4.1	—	—	—	3	3	2	2	15	10	54
D 4.2	—	—	—	10	16	7	5	41	38	203
D 5	—	—	—	4	—	—	—	—	4	16
D 6	—	—	3	—	—	—	—	—	3	9
D 7	—	—	27	5	—	—	—	—	32	101
D 8	—	—	—	—	—	—	—	—	—	—
D 9	—	—	35	15	18	7	6	53	81	350
TOTALE	—	595	447	305	224	158	144	1.148	1.873	6.967

C — FAMIGLIE SENZA MEMBRI AGGREGATI

Tipo A	30.106	—	—	—	—	—	—	—	30.106	30.106
Tipo B	—	33.931	—	—	—	—	—	—	33.931	67.862
Tipo C	—	5.304	37.165	32.554	7.020	1.146	441	3.297	83.630	297.592
C 1	—	—	34.928	31.960	6.891	1.110	418	3.121	75.307	276.860
C 2	—	1.196	579	231	51	10	6	45	2.073	5.413
C 3	—	4.108	1.658	363	78	26	17	131	6.250	15.319
Tipo D	—	4.443	5.711	8.335	10.971	6.132	2.828	21.932	38.420	172.938
D 1	—	—	2.972	595	176	75	72	571	3.890	13.197
D 1.1	—	—	1.752	421	71	26	33	258	2.303	7.709
D 1.2	—	—	1.220	174	105	49	39	313	1.587	5.488
D 2	—	—	—	5.885	9.474	5.535	2.403	18.570	23.297	122.690
D 2.1	—	—	—	3.851	6.085	2.895	1.113	8.537	13.944	71.736
D 2.2	—	—	—	2.034	3.389	2.640	1.290	10.033	9.353	50.954
D 3	—	—	522	716	555	229	144	1.154	2.166	9.733
D 3.1	—	—	104	125	108	53	27	212	417	1.882
D 3.2	—	—	418	591	447	176	117	942	1.749	7.851
D 4	—	—	697	708	547	198	121	938	2.271	9.784
D 4.1	—	—	202	153	82	30	13	103	480	1.911
D 4.2	—	—	495	555	465	168	108	835	1.791	7.873
D 5	—	—	546	—	—	—	—	—	546	1.638
D 6	—	134	—	—	—	—	—	—	134	268
D 7	—	2.233	2	—	—	—	—	—	2.235	4.472
D 8	—	—	2	—	—	—	—	—	2	6
D 9	—	2.076	970	431	219	95	88	699	3.879	11.150
TOTALE	30.106	43.678	42.876	40.889	17.991	7.278	3.269	25.229	186.087	568.498

TAV. 15 - Famiglie residenti con almeno un nucleo familiare, per tipo del nucleo e ampiezza della famiglia

TIPO DEL NUCLEO	FAMIGLIE CON COMPONENTI								
	2	3	4	5	6	7 e più		TOTALE	
						Famiglie	Componenti	Famiglie	Componenti
Coniugi	33.931	3.358	1.429	2.359	1.895	723	5.637	43.695	112.454
Coniugi e figli	—	35.187	37.126	14.302	4.940	2.294	17.610	93.849	372.825
Padre e figli	1.144	1.141	759	307	156	89	693	3.596	11.911
Madre e figli	5.972	2.211	781	317	124	80	620	9.485	24.650

TAV. 16 - Famiglie residenti per tipo di famiglia e di componenti

TIPO DELLA FAMIGLIA	FAMIGLIE	COMPONENTI										TOTALE	
		CAPO FAMIGLIA DI CENSIMENTO, PARENTI E AFFINI							MEMBRI AGGREGATI				
		CAPO FAMIGLIA DI CENSIMENTO		CONIUGE	FIGLI		ALTRI PARENTI E AFFINI	TOTALE		TOTALE	di cui addetti ai servizi della famiglia	MF	M
		M	F		TOTALE	di cui celibi o nubili		MF	M				
Tipo A	30.808	10.926	19.882	—	—	—	—	30.808	10.926	849	56	31.657	11.172
Tipo B	34.037	33.916	121	34.037	—	—	—	68.074	34.037	120	11	68.194	34.080
Tipo C	84.195	77.672	6.523	75.503	139.545	138.219	—	299.243	153.889	638	35	299.881	154.094
C 1	75.503	75.335	168	75.503	126.595	126.010	—	277.601	144.883	213	27	277.814	144.974
C 2	2.337	2.337	—	—	3.707	3.179	—	6.044	4.143	311	4	6.355	4.174
C 3	6.355	—	6.355	—	9.243	9.030	—	15.598	4.863	114	4	15.712	4.946
Tipo D	38.920	34.419	4.501	27.452	44.123	34.108	64.634	175.129	83.382	604	21	175.733	83.650
D 1	3.919	3.904	15	3.919	—	—	5.472	13.310	5.933	35	3	13.345	5.946
D 1.1	2.317	2.311	6	2.317	—	—	3.124	7.758	3.203	15	2	7.773	3.210
D 1.2	1.602	1.593	9	1.602	—	—	2.348	5.552	2.730	20	1	5.572	2.736
D 2	23.533	23.491	42	23.533	37.609	30.205	39.301	123.976	59.813	290	7	124.266	59.961
D 2.1	14.023	14.004	19	14.023	24.126	23.605	20.008	72.180	33.320	90	4	72.270	33.367
D 2.2	9.510	9.487	23	9.510	13.483	6.600	19.293	51.796	26.493	200	3	51.996	26.594
D 3	2.233	2.233	—	—	3.292	2.023	4.473	9.998	5.857	73	3	10.071	5.877
D 3.1	442	442	—	—	766	660	767	1.975	1.026	27	1	2.002	1.032
D 3.2	1.791	1.791	—	—	2.526	1.363	3.706	8.023	4.831	46	2	8.069	4.845
D 4	2.319	—	2.319	—	3.222	1.880	4.440	9.981	3.618	60	2	10.041	3.652
D 4.1	490	—	490	—	761	725	703	1.954	578	11	2	1.965	585
D 4.2	1.829	—	1.829	—	2.461	1.155	3.737	8.027	3.040	49	—	8.076	3.067
D 5	550	482	68	—	—	—	1.100	1.650	1.032	4	—	1.654	1.034
D 6	137	105	32	—	—	—	137	274	242	3	—	277	243
D 7	2.267	1.707	560	—	—	—	2.269	4.536	1.707	37	3	4.573	1.721
D 8	2	—	2	—	—	—	4	6	2	—	—	6	2
D 9	3.960	2.497	1.463	—	—	—	7.438	11.398	5.178	102	3	11.500	5.214
TOTALE	187.960	156.933	31.027	136.992	183.668	172.327	64.634	573.254	282.234	2.211	123	575.465	282.996

TAV. 17 - Famiglie residenti per ampiezza, stato civile, classe di età e sesso del capo famiglia di censimento

STATO CIVILE E CLASSE DI ETÀ DEL CAPO FAMIGLIA	A — TOTALE											
	FAMIGLIE CON COMPONENTI										COMPONENTI	
	1		2	3	4	5	6	7 e più		TOTALE		
	TOTALE	di cui non coabitante						Famiglie	Componenti	FAMIGLIE		
									Numero	di cui con figli		
Celibi e nubili	10.675	6.699	3.860	1.618	493	239	110	89	715	17.084	768	27.791
Meno di 20	154	62	69	54	26	6	3	2	14	314	11	620
20-24	1.187	480	405	248	86	36	12	5	37	1.979	72	3.374
25-29	1.371	693	398	230	54	20	6	1	7	2.080	77	3.216
30-34	972	574	384	207	58	14	10	3	27	1.648	114	2.750
35-39	629	388	369	184	46	14	8	6	43	1.256	100	2.264
40-44	638	409	436	179	41	23	11	11	93	1.339	100	2.485
45-49	720	499	382	152	47	28	15	15	131	1.359	90	2.489
50-54	902	639	387	98	33	26	18	21	162	1.485	64	2.502
55-59	1.075	776	367	98	34	27	15	7	52	1.623	56	2.516
60-64	799	551	206	44	23	11	4	7	58	1.094	27	1.572
65-69	871	639	175	56	17	16	2	4	37	1.141	25	1.586
70-74	669	493	144	36	12	10	1	5	39	877	15	1.208
75 e piu'	688	496	138	32	16	8	5	2	15	889	17	1.209
Coniugati	1.650	1.246	34.956	38.955	39.268	16.977	6.980	3.080	23.746	141.866	101.564	496.010
Meno di 20	5	4	7	23	6	1	—	—	—	42	26	117
20-24	37	27	604	636	110	32	12	—	8	1.432	751	3.833
25-29	130	79	2.233	3.632	1.256	282	63	19	140	7.615	5.090	22.444
30-34	153	101	1.427	5.520	4.955	1.215	353	77	572	13.700	11.957	48.152
35-39	134	93	625	3.370	6.471	2.158	680	198	1.468	13.636	12.771	53.716
40-44	112	81	587	3.079	7.307	3.194	1.084	372	2.808	15.735	14.864	65.033
45-49	106	80	831	3.547	6.588	3.291	1.064	435	3.342	15.862	14.687	64.942
50-54	165	136	2.062	5.201	5.836	2.697	922	502	3.913	17.385	14.626	66.166
55-59	216	177	4.900	5.802	3.828	1.780	799	484	3.813	17.809	11.819	60.241
60-64	171	134	5.334	3.630	1.494	904	517	225	1.712	12.275	6.256	37.039
65-69	176	151	6.845	2.470	799	696	670	275	2.119	11.931	4.466	34.091
70-74	129	102	5.306	1.278	378	442	477	271	2.113	8.281	2.577	23.272
75 e piu'	116	81	4.195	767	240	285	339	221	1.738	6.163	1.674	16.964
Separati legalmente	894	635	549	374	135	34	13	2	14	2.001	912	3.916
Meno di 20	—	—	2	—	—	—	—	—	—	2	2	4
20-24	14	7	19	9	1	—	—	—	—	43	27	83
25-29	66	42	65	30	2	2	—	—	—	165	82	304
30-34	144	92	113	74	23	4	4	1	7	363	191	735
35-39	121	82	85	73	36	12	1	—	—	328	183	720
40-44	76	53	75	71	38	6	1	—	—	267	164	627
45-49	104	74	60	52	15	3	3	1	7	238	111	480
50-54	79	60	48	25	10	5	1	—	—	168	76	321
55-59	88	64	33	30	7	2	—	—	—	160	50	282
60-64	67	52	8	7	2	—	3	—	—	87	12	130
65-69	67	51	17	3	1	—	—	—	—	88	9	114
70-74	37	31	13	—	—	—	—	—	—	50	2	63
75 e piu'	31	27	11	—	—	—	—	—	—	42	3	53
Vedovi	16.499	11.552	4.736	2.298	1.259	955	333	239	1.879	26.319	8.792	46.553
Meno di 20	2	1	1	—	—	—	—	—	—	3	1	4
20-24	2	1	3	2	—	—	—	—	—	7	5	14
25-29	11	8	21	16	2	—	—	—	—	50	39	109
30-34	18	15	48	49	22	6	1	2	15	146	125	400
35-39	16	11	98	107	52	15	3	3	24	294	274	858
40-44	43	31	181	220	84	37	5	3	23	573	515	1.639
45-49	133	82	318	340	135	44	21	6	44	997	839	2.719
50-54	485	329	569	403	167	65	21	12	97	1.722	1.156	4.048
55-59	1.352	932	819	361	151	88	27	17	124	2.815	1.328	5.403
60-64	1.769	1.250	583	210	133	105	36	21	166	2.857	978	5.004
65-69	3.140	2.285	611	151	136	143	38	25	206	4.244	928	6.508
70-74	3.534	2.521	500	156	130	174	62	47	375	4.603	909	7.139
75 e piu'	5.994	4.086	984	283	247	278	119	103	805	8.008	1.695	12.708
Divorziati	388	278	172	78	39	10	—	3	23	690	244	1.195
Meno di 20	—	—	—	—	—	—	—	—	—	—	—	—
20-24	7	4	3	2	—	—	—	—	—	12	4	19
25-29	14	9	11	6	3	—	—	—	—	35	19	73
30-34	27	20	23	15	7	—	—	1	7	72	42	146
35-39	37	20	35	18	8	4	—	—	—	102	59	213
40-44	43	29	28	15	2	4	—	—	—	92	42	172
45-49	43	30	22	9	8	—	—	—	—	82	32	146
50-54	81	56	22	10	7	—	—	—	—	120	24	183
55-59	61	48	12	1	3	—	—	2	16	80	13	121
60-64	34	26	11	1	1	—	—	—	—	48	8	68
65-69	29	25	3	—	—	—	—	—	—	33	1	38
70-74	12	11	2	—	—	—	—	—	—	14	—	16
75 e piu'	—	—	—	—	—	—	—	—	—	—	—	—
TOTALE	30.106	20.410	44.273	43.323	41.194	18.215	7.436	3.413	26.377	187.960	112.280	575.465
Meno di 20	161	67	79	77	32	7	3	2	14	361	40	745
20-24	1.240	515	1.031	895	197	68	24	6	45	3.461	855	7.304
25-29	1.585	826	2.720	3.910	1.314	304	69	20	147	9.922	5.292	26.092
30-34	1.301	791	1.983	5.856	5.061	1.239	368	84	628	15.892	12.406	52.110
35-39	927	594	1.200	3.749	6.612	2.199	692	207	1.535	15.586	13.370	57.704
40-44	906	594	1.314	3.567	7.478	3.264	1.101	386	2.924	18.016	15.702	69.997
45-49	1.106	764	1.619	4.106	6.787	3.370	1.103	457	3.524	18.548	15.769	70.802
50-54	1.674	1.194	3.088	5.736	6.054	2.793	962	535	4.172	20.842	15.954	73.183
55-59	2.812	2.005	6.141	6.301	4.027	1.897	841	508	3.989	22.527	13.277	68.625
60-64	2.867	2.035	6.143	3.892	1.655	1.021	560	255	1.952	16.393	7.286	43.866
65-69	4.288	3.152	7.659	2.681	954	856	710	304	2.362	17.452	5.436	42.367
70-74	4.398	3.172	5.966	1.471	520	626	540	323	2.527	13.844	3.504	31.720
75 e piu'	6.841	4.701	5.330	1.082	503	571	463	326	2.558	15.116	3.389	30.950

segue TAV. 17 — Famiglie residenti per ampiezza, stato civile, classe di età e sesso del capo famiglia di censimento

B — MASCHI

STATO CIVILE E CLASSE DI ETÀ DEL CAPO FAMIGLIA	FAMIGLIE CON COMPONENTI											
	1		2	3	4	5	6	7 e più		TOTALE		
	TOTALE	di cui non coabitante						Famiglie	Componenti	FAMIGLIE		COMPONENTI
			Numero	di cui con figli								
Celibati	5.820	3.429	2.569	1.290	426	204	102	83	666	10.494	278	18.830
Meno di 20	74	29	58	50	24	6	3	2	14	217	10	498
20-24	783	329	321	214	84	28	11	4	29	1.445	40	2.638
25-29	985	474	309	203	50	15	6	1	7	1.569	40	2.530
30-34	634	366	275	171	46	11	10	2	19	1.149	36	2.015
35-39	430	264	251	141	39	11	7	4	28	883	24	1.636
40-44	412	260	314	142	37	22	11	11	93	949	29	1.883
45-49	433	294	262	126	39	27	15	13	113	915	28	1.829
50-54	507	349	244	66	28	25	17	21	162	908	25	1.694
55-59	513	355	206	70	26	24	14	7	52	860	17	1.495
60-64	322	221	106	29	19	7	4	7	58	494	12	814
65-69	354	244	91	38	13	14	—	4	37	514	5	809
70-74	214	149	71	22	11	8	—	5	39	332	6	551
75 e più'	159	95	61	18	10	6	3	2	15	259	6	438
Coniugati	919	660	34.326	38.497	38.992	16.839	6.915	3.058	23.575	139.546	100.420	490.290
Meno di 20	1	—	6	22	6	1	—	—	—	36	25	108
20-24	14	9	587	624	107	31	12	1	8	1.376	723	3.723
25-29	87	49	2.172	3.573	1.239	282	63	19	140	7.435	4.979	22.034
30-34	109	70	1.385	5.446	4.916	1.203	348	75	558	13.482	11.798	47.542
35-39	97	60	587	3.324	6.436	2.133	674	196	1.454	13.447	12.629	53.150
40-44	74	51	555	3.017	7.250	3.165	1.074	369	2.783	15.504	14.687	64.287
45-49	65	48	785	3.499	6.543	3.264	1.055	432	3.313	15.643	14.536	64.267
50-54	83	65	2.011	5.150	5.806	2.678	914	502	3.913	17.144	14.500	65.566
55-59	102	81	4.816	5.763	3.801	1.770	787	481	3.789	17.520	11.703	59.588
60-64	78	59	5.264	3.602	1.487	900	514	222	1.691	12.067	6.207	36.635
65-69	92	80	6.773	2.451	793	690	668	272	2.096	11.739	4.431	33.717
70-74	65	55	5.238	1.269	372	438	472	270	2.106	8.124	2.551	22.964
75 e più'	52	33	4.147	757	236	284	334	219	1.724	6.029	1.651	16.709
Separati legalmente	592	398	192	156	56	14	3	—	—	1.013	265	1.756
Meno di 20	—	—	—	—	—	—	—	—	—	—	—	—
20-24	2	—	2	1	—	—	—	—	—	5	3	9
25-29	43	26	13	7	1	—	—	—	—	65	12	99
30-34	112	68	27	30	5	3	—	—	—	178	41	297
35-39	97	63	24	31	18	2	—	—	—	172	55	320
40-44	55	39	30	30	17	1	—	—	—	133	54	278
45-49	73	50	27	20	6	1	—	—	—	127	35	216
50-54	52	36	18	12	4	4	—	—	—	90	32	160
55-59	50	34	16	17	4	2	—	—	—	89	22	159
60-64	37	26	6	6	1	—	—	—	—	52	7	83
65-69	32	26	10	2	—	—	—	—	—	44	3	58
70-74	21	16	11	—	—	—	—	—	—	32	—	43
75 e più'	18	14	8	—	—	—	—	—	—	26	1	34
Vedovi	2.929	1.905	1.001	523	444	420	157	114	909	5.588	2.366	12.227
Meno di 20	1	—	—	—	—	—	—	—	—	—	—	—
20-24	1	1	1	—	—	—	—	—	—	2	—	1
25-29	4	4	3	—	—	—	—	—	—	7	3	10
30-34	5	4	7	5	4	1	—	—	—	23	16	61
35-39	3	3	9	12	9	2	—	—	—	36	31	109
40-44	12	11	21	29	17	5	—	—	—	85	69	242
45-49	13	8	33	41	26	9	—	—	—	126	108	376
50-54	47	32	78	87	50	21	—	—	—	294	233	841
55-59	159	104	168	88	50	30	—	—	—	515	315	1.239
60-64	248	162	113	55	39	45	—	—	—	523	253	1.176
65-69	503	344	154	51	57	58	—	—	—	852	305	1.678
70-74	662	423	131	54	61	94	—	—	—	1.054	334	2.162
75 e più'	1.271	809	283	101	131	155	—	—	—	2.070	698	4.329
Divorziati	185	126	55	26	21	4	—	1	7	292	67	484
Meno di 20	—	—	—	—	—	—	—	—	—	—	—	—
20-24	2	1	1	—	—	—	—	—	—	3	—	4
25-29	8	5	2	3	1	—	—	—	—	14	5	25
30-34	16	12	3	3	4	—	—	—	—	26	7	47
35-39	22	12	11	5	3	—	—	—	—	41	14	71
40-44	26	17	9	2	2	—	—	—	—	41	9	68
45-49	19	12	7	7	5	—	—	—	—	38	16	74
50-54	33	21	7	6	3	—	—	—	—	49	6	77
55-59	24	20	4	—	2	—	—	—	—	32	6	52
60-64	21	13	8	—	1	—	—	—	—	31	4	46
65-69	6	6	2	—	—	—	—	—	—	8	—	10
70-74	8	7	1	—	—	—	—	—	—	9	—	10
75 e più'	—	—	—	—	—	—	—	—	—	—	—	—
TOTALE	10.445	6.518	38.143	40.492	39.939	17.481	7.177	3.256	25.157	156.933	103.396	523.587
Meno di 20	76	29	64	72	30	7	3	2	14	254	35	607
20-24	800	339	911	839	191	59	23	5	37	2.828	767	6.373
25-29	1.121	554	2.498	3.783	1.290	298	69	20	147	9.079	5.034	24.677
30-34	868	513	1.696	5.655	4.972	1.218	360	77	577	14.846	11.896	49.940
35-39	643	402	874	3.511	6.506	2.148	682	200	1.482	14.564	12.746	55.262
40-44	575	373	931	3.223	7.324	3.193	1.085	381	2.884	16.712	14.853	66.761
45-49	610	417	1.116	3.688	6.616	3.303	1.073	446	3.433	16.852	14.716	66.756
50-54	708	494	2.358	5.322	5.893	2.728	938	527	4.105	18.474	14.806	68.335
55-59	857	595	5.213	5.944	3.884	1.826	814	495	3.893	19.033	12.063	62.558
60-64	709	488	5.493	3.692	1.548	953	534	239	1.828	13.168	6.485	38.760
65-69	1.002	707	7.036	2.542	864	763	687	286	2.215	13.180	4.748	36.308
70-74	968	649	5.453	1.345	444	540	504	296	2.321	9.550	2.891	25.730
75 e più'	1.508	958	4.500	876	377	445	405	282	2.221	8.393	2.356	21.520

segue TAV. 17 — Famiglie residenti per ampiezza, stato civile, classe di età e sesso del capo famiglia di censimento

C — FEMMINE

STATO CIVILE E CLASSE DI ETÀ DEL CAPO FAMIGLIA	FAMIGLIE CON COMPONENTI											
	1		2	3	4	5	6	7 e più		TOTALE		
	TOTALE	di cui non coabitante						Famiglie	Componenti	FAMIGLIE		COMPONENTI
			Numero	di cui con figli								
Nubili	4.855	3.270	1.291	328	67	35	8	6	49	6.590	490	8.961
Meno di 20	80	33	11	4	2	—	—	—	—	97	1	122
20-24	404	151	84	34	2	8	1	1	8	534	32	736
25-29	386	219	89	27	4	5	—	—	—	511	37	686
30-34	338	208	109	36	12	3	—	1	8	499	78	735
35-39	199	124	118	43	7	3	—	2	15	373	76	628
40-44	226	149	122	37	4	1	—	—	4	390	71	602
45-49	287	205	120	26	8	1	—	2	18	444	62	660
50-54	395	290	143	32	5	1	1	—	—	577	39	808
55-59	562	421	161	28	8	3	1	—	—	763	39	1.021
60-64	477	330	100	15	4	4	—	—	—	600	15	758
65-69	517	395	84	18	4	2	2	—	—	627	20	777
70-74	455	344	73	14	1	2	—	—	—	545	9	657
75 e piu'	529	401	77	14	6	2	2	—	—	630	11	771
Coniugate	731	586	630	458	276	138	65	22	171	2.320	1.144	5.720
Meno di 20	4	4	1	1	—	—	—	—	—	6	1	9
20-24	23	18	17	12	3	1	—	—	—	56	28	110
25-29	43	30	61	59	17	—	—	—	—	180	111	410
30-34	44	31	42	74	39	12	5	2	14	218	159	610
35-39	37	33	38	46	35	25	6	2	14	189	142	566
40-44	38	30	32	62	57	29	10	3	25	231	177	746
45-49	41	32	46	48	45	27	9	3	29	219	151	675
50-54	82	71	51	51	30	19	8	—	—	241	126	600
55-59	114	96	84	39	27	10	12	3	24	289	116	653
60-64	93	75	70	28	7	4	3	3	21	208	49	404
65-69	84	71	72	19	6	6	2	3	23	192	35	374
70-74	64	47	68	9	6	4	5	1	7	157	26	308
75 e piu'	64	48	48	10	4	1	5	2	14	134	23	255
Separate legalmente	302	237	357	218	79	20	10	2	14	988	647	2.160
Meno di 20	—	—	2	—	—	—	—	—	—	2	2	4
20-24	12	7	17	8	1	—	—	—	—	38	24	74
25-29	23	16	52	23	1	1	—	—	—	100	70	205
30-34	32	24	86	44	18	1	3	1	7	185	150	438
35-39	24	19	61	42	18	10	1	—	—	156	128	400
40-44	21	14	45	41	21	5	1	—	—	134	110	349
45-49	31	24	33	32	9	2	3	1	7	111	76	264
50-54	27	24	30	13	6	1	1	—	—	78	44	161
55-59	38	30	17	13	3	—	—	—	—	71	28	123
60-64	30	26	2	1	1	—	1	—	—	35	5	47
65-69	35	25	7	1	1	—	—	—	—	44	6	56
70-74	16	15	2	—	—	—	—	—	—	18	2	20
75 e piu'	13	13	3	—	—	—	—	—	—	16	2	19
Vedove	13.570	9.647	3.735	1.775	815	535	176	125	970	20.731	6.426	34.326
Meno di 20	1	1	1	—	—	—	—	—	—	2	1	3
20-24	1	—	2	2	—	—	—	—	—	5	4	11
25-29	7	4	18	16	2	—	—	—	—	43	36	99
30-34	13	11	41	44	18	5	—	2	15	123	109	339
35-39	13	8	89	95	43	13	2	3	24	258	243	749
40-44	31	20	160	191	67	32	5	2	15	488	446	1.397
45-49	120	74	285	299	109	35	18	5	37	871	731	2.343
50-54	438	297	491	316	117	44	14	8	67	1.428	923	3.207
55-59	1.193	828	651	273	101	58	14	10	72	2.300	1.013	4.164
60-64	1.521	1.088	470	155	94	60	22	12	94	2.334	725	3.828
65-69	2.637	1.941	457	100	79	85	19	15	124	3.392	623	4.830
70-74	2.872	2.098	369	102	69	80	31	26	199	3.549	575	4.977
75 e piu'	4.723	3.277	701	182	116	123	51	42	323	5.938	997	8.379
Divorziate	203	152	117	52	18	6	—	2	16	398	177	711
Meno di 20	—	—	—	—	—	—	—	—	—	—	—	—
20-24	5	3	2	2	—	—	—	—	—	9	4	15
25-29	6	4	9	3	2	—	—	1	7	21	14	48
30-34	11	8	20	12	3	—	—	—	—	46	35	99
35-39	15	8	24	13	5	4	—	—	—	61	45	142
40-44	17	12	19	13	—	2	—	—	—	51	33	104
45-49	24	18	15	2	3	—	—	—	—	44	16	72
50-54	48	35	15	4	4	—	—	—	—	71	18	106
55-59	37	28	8	1	1	—	—	1	9	48	7	69
60-64	13	13	3	1	—	—	—	—	—	17	4	22
65-69	23	19	1	1	—	—	—	—	—	25	1	28
70-74	4	4	—	—	—	—	—	—	—	5	—	6
75 e piu'	—	—	—	—	—	—	—	—	—	—	—	—
TOTALE	19.661	13.892	6.130	2.831	1.255	734	259	157	1.220	31.027	8.884	51.878
Meno di 20	85	38	15	5	2	—	—	—	—	107	5	138
20-24	440	176	120	56	6	9	1	1	8	633	88	931
25-29	464	272	222	127	24	6	—	—	—	843	258	1.415
30-34	433	278	287	201	89	21	8	7	51	1.046	510	2.170
35-39	284	192	326	238	106	51	10	7	53	1.022	624	2.442
40-44	331	221	383	344	154	71	16	5	40	1.304	849	3.236
45-49	496	347	503	418	171	67	30	11	91	1.696	1.053	4.046
50-54	966	700	730	414	161	65	24	8	67	2.368	1.148	4.848
55-59	1.955	1.410	928	357	143	71	27	13	96	3.494	1.214	6.067
60-64	2.158	1.547	650	200	107	68	26	16	124	3.225	801	5.106
65-69	3.286	2.445	623	139	90	93	23	18	147	4.272	688	6.059
70-74	3.430	2.523	513	126	76	86	36	27	206	4.294	613	5.990
75 e piu'	5.333	3.743	830	206	126	126	58	44	337	6.723	1.033	9.430

TAV. 18 - Famiglie residenti per condizione professionale o

CONDIZIONE DEL CAPO FAMIGLIA	FAMIGLIE CON COMPONENTI TUTTI IN CONDIZIONE PROFESSIONALE							
	TUTTI IN AGRICOLTURA		TUTTI NELLE INDUSTRIE		TUTTI IN ALTRE ATTIVITÀ		TUTTI IN SETTORI DIVERSI	
	Famiglie	Componenti	Famiglie	Componenti	Famiglie	Componenti	Famiglie	Componenti
Occupato	1.236	1.878	3.617	5.422	7.898	11.180	3.625	9.340
-Agricoltura	1.236	1.878	—	—	—	—	780	2.298
-Industrie	—	—	3.617	5.422	—	—	1.668	4.199
-Altre attività'	—	—	—	—	7.898	11.180	1.177	2.843
Disoccupato	32	40	195	238	210	264	112	297
In condizione non professionale	—	—	—	—	—	—	—	—
In cerca di prima occupazione	—	—	—	—	—	—	—	—
Studenti	—	—	—	—	—	—	—	—
Casalinghe	—	—	—	—	—	—	—	—
Ritirati dal lavoro	—	—	—	—	—	—	—	—
Altri	—	—	—	—	—	—	—	—
TOTALE	1.268	1.918	3.812	5.660	8.108	11.444	3.737	9.637

TAV. 19 - Famiglie residenti per ampiezza e numero di componenti (occupati, in età inferiore a 6 anni, in età di 60 anni e più, in età di 75 anni e più)

COMPONENTI OCCUPATI — COMPONENTI IN ETÀ INFERIORE A 6 ANNI — COMPONENTI IN ETÀ DI 60 ANNI E PIÙ — COMPONENTI IN ETÀ DI 75 ANNI E PIÙ	FAMIGLIE CON COMPONENTI										
	1	2	3	4	5	6	7 e più		TOTALE		
							Famiglie	Componenti	Famiglie	Componenti	
NUMERO COMPONENTI OCCUPATI											
Nessuno	22.155	24.019	5.079	1.397	435	102	39	294	53.226	94.099	
1	7.951	14.476	19.657	17.597	6.574	2.237	604	4.360	69.096	216.914	
2	—	5.778	17.023	18.467	7.974	3.221	1.037	7.748	53.500	203.437	
3	—	—	1.564	3.271	2.545	1.338	834	6.414	9.552	44.943	
4	—	—	—	462	624	451	537	4.330	2.074	12.004	
5 e più	—	—	—	—	63	87	362	3.231	512	4.068	
TOTALE	30.106	44.273	43.323	41.194	18.215	7.436	3.413	26.377	187.960	575.465	
NUMERO COMPONENTI IN ETA' INFERIORE A 6 ANNI											
Nessuno	30.106	43.815	33.113	30.115	12.572	4.420	1.841	14.029	155.982	440.944	
1	—	458	10.144	8.095	4.672	2.284	1.064	8.161	26.717	108.953	
2	—	—	66	2.974	837	684	437	3.541	4.998	23.924	
3 e più	—	—	—	10	134	48	71	646	263	1.644	
TOTALE	30.106	44.273	43.323	41.194	18.215	7.436	3.413	26.377	187.960	575.465	
NUMERO COMPONENTI IN ETA' DI 60 ANNI E PIU'											
Nessuno	11.712	16.636	31.307	33.033	8.781	2.070	909	6.955	104.448	334.317	
1	18.394	10.424	6.726	6.162	6.794	2.357	1.037	8.061	51.894	140.241	
2	—	17.213	4.674	1.718	2.507	2.892	1.208	9.320	30.212	94.527	
3 e più	—	—	616	281	133	117	259	2.041	1.406	6.380	
TOTALE	30.106	44.273	43.323	41.194	18.215	7.436	3.413	26.377	187.960	575.465	
NUMERO COMPONENTI IN ETA' DI 75 ANNI E PIU'											
Nessuno	23.265	37.493	40.093	37.986	14.603	5.474	2.243	17.294	161.157	493.627	
1	6.841	4.859	2.822	2.947	3.217	1.512	902	6.977	23.100	68.947	
2	—	1.921	387	252	386	444	253	1.978	3.643	12.583	
3 e più	—	—	21	9	9	6	15	128	60	308	
TOTALE	30.106	44.273	43.323	41.194	18.215	7.436	3.413	26.377	187.960	575.465	

non professionale dei componenti e condizione del capo famiglia di censimento

FAMIGLIE CON COMPONENTI IN CONDIZIONE PROFESSIONALE E NON PROFESSIONALE								FAMIGLIE CON COMPONENTI TUTTI IN CONDIZIONE NON PROFESSIONALE	
TUTTI IN AGRICOLTURA		TUTTI NELLE INDUSTRIE		TUTTI IN ALTRE ATTIVITÀ		TUTTI IN SETTORI DIVERSI		Famiglie	Componenti
Famiglie	Componenti	Famiglie	Componenti	Famiglie	Componenti	Famiglie	Componenti		
6.701	24.712	31.256	114.842	36.343	131.698	22.736	97.327	—	—
6.701	24.712	—	—	—	—	5.773	27.589	—	—
—	—	31.256	114.842	—	—	9.405	38.746	—	—
—	—	—	—	36.343	131.698	7.558	30.992	—	—
105	344	664	2.256	421	1.371	461	1.978	—	—
1.675	7.018	7.644	29.939	8.122	27.815	3.537	18.380	51.370	89.126
12	52	134	467	244	795	13	75	915	1.843
5	13	18	51	65	169	—	—	947	1.430
84	300	783	2.437	889	2.520	242	1.073	7.628	9.822
1.473	6.244	6.170	24.818	6.462	22.705	3.047	16.000	38.708	70.769
101	409	539	2.166	462	1.626	235	1.232	3.172	5.262
8.481	32.074	39.564	147.037	44.886	160.884	26.734	117.885	51.370	89.126

TAV. 20 - Famiglie residenti per ampiezza e specie di alloggio in cui dimorano

SPECIE DI ALLOGGIO	FAMIGLIE CON COMPONENTI									
	1	2	3	4	5	6	7 e più		TOTALE	
							Famiglie	Componenti	Famiglie	Componenti
FAMIGLIE CHE OCCUPANO UN'ABITAZIONE	21.887	39.731	40.249	39.222	17.787	7.315	3.349	25.884	169.540	537.693
In proprietà	14.107	28.430	28.214	28.532	13.629	5.809	2.401	18.480	121.122	391.216
In affitto	5.804	8.361	8.978	7.865	2.975	975	469	3.557	35.427	105.202
Ad altro titolo	1.976	2.940	3.057	2.825	1.183	531	479	3.847	12.991	41.275
FAMIGLIE CHE OCCUPANO UN ALTRO TIPO DI ALLOGGIO	540	363	257	213	116	62	39	302	1.590	4.143
FAMIGLIE IN COABITAZIONE	7.319	3.990	2.688	1.661	295	56	20	149	16.029	31.967
FAMIGLIE SENZA ABITAZIONE	360	189	129	98	17	3	5	42	801	1.662
TOTALE	30.106	44.273	43.323	41.194	18.215	7.436	3.413	26.377	187.960	575.465

TAV. 21 - Famiglie residenti per tipo della

TIPO DELLA FAMIGLIA	NUMERO DEI					
	1			2		
	FAMIGLIE	FIGLI CONVIVENTI		FAMIGLIE	FIGLI CONVIVENTI	
		TOTALE	di cui in età inferiore a 18 anni		TOTALE	di cui in età inferiore a 18 anni
Tipo C 1	35.020	35.020	19.990	32.029	64.058	47.607
Tipo C 2	1.375	1.375	424	648	1.296	555
- di cui con padre separato legalmente	137	137	112	60	120	95
Tipo C 3	4.164	4.164	1.162	1.690	3.380	1.449
- di cui con madre separata legalmente	336	336	257	194	388	303
Tipo D 2.1	5.790	5.790	3.559	6.656	13.312	10.135
Tipo D 2.2	6.429	6.429	748	2.406	4.812	1.598
Tipo D 3.1	219	219	99	145	290	184
- di cui con padre separato legalmente	18	18	16	2	4	4
Tipo D 3.2	1.202	1.202	231	473	946	425
- di cui con padre separato legalmente	27	27	17	11	22	14
Tipo D 4.1	276	276	132	168	336	202
- di cui con madre separata legalmente	13	13	11	12	24	12
Tipo D 4.2	1.324	1.324	138	406	812	251
- di cui con madre separata legalmente	10	10	4	8	16	8
TOTALE	55.799	55.799	26.483	44.621	89.242	62.406

TAV. 22 - Convivenze e componenti permanenti,

SPECIE DELLA CONVIVENZA	NUMERO CONVI- VENZE	COMPONENTI					
		IN CONDIZIONE PROFESSIONALE					
		DIRIGENTI E IMPIEGATI		LAVORATORI DIPENDENTI		ALTRI	
		In complesso	di cui nella pubblica amministrazione, servizi pubblici e privati	In complesso	di cui nella pubblica amministrazione, servizi pubblici e privati	In complesso	di cui nella pubblica amministrazione, servizi pubblici e privati
Convivenze ecclesiastiche	256	466	461	161	91	57	5
Istituti di istruzione	41	125	121	21	16	5	—
Istituti assistenziali	43	31	30	41	26	4	4
Istituti e case di cura	28	22	21	13	12	—	—
Istituti di prevenzione e pena	4	1	1	91	91	—	—
Alberghi, pensioni, locande	142	11	3	25	—	14	—
Navi mercantili	—	—	—	—	—	—	—
Altre convivenze	99	49	48	268	245	13	1
TOTALE	613	705	685	620	481	93	10

TAV. 23 - Convivenze secondo il numero di componenti

SPECIE DELLA CONVIVENZA	NUMERO CONVI- VENZE	COMPONENTI			da 1 a 15			da 16 a 25	
		M	F	MF	CONVI- VENZE	COMPONENTI		CONVI- VENZE	COMPO
						MF	M		
Convivenze ecclesiastiche	256	805	2.436	3.241	193	1.126	338	31	635
Istituti di istruzione	41	808	377	1.185	24	160	28	3	51
Istituti assistenziali	43	532	1.071	1.603	22	145	61	5	101
Istituti e case di cura	28	1.356	1.260	2.616	12	62	23	2	40
Istituti di prevenzione e pena	4	337	69	406	1	1	1	—	—
Alberghi, pensioni, locande	142	1.249	1.186	2.435	101	516	298	16	320
Navi mercantili	—	—	—	—	—	—	—	—	—
Altre convivenze	99	2.474	228	2.702	80	217	191	4	88
TOTALE	613	7.561	6.627	14.188	433	2.227	940	61	1.235

famiglia e numero di figli conviventi

FIGLI CONVIVENTI											
3			4			5 e più			TOTALE		
FAMIGLIE	FIGLI CONVIVENTI		FAMIGLIE	FIGLI CONVIVENTI		FAMIGLIE	FIGLI CONVIVENTI		FAMIGLIE	FIGLI CONVIVENTI	
	TOTALE	di cui in età inferiore a 18 anni		TOTALE	di cui in età inferiore a 18 anni		TOTALE	di cui in età inferiore a 18 anni		TOTALE	di cui in età inferiore a 18 anni
6.915	20.745	14.745	1.119	4.476	3.084	420	2.296	1.541	75.503	126.595	86.967
245	735	358	53	212	102	16	89	56	2.337	3.707	1.495
8	24	19	—	—	—	—	—	—	205	281	226
377	1.131	558	81	324	194	43	244	137	6.355	9.243	3.500
54	162	128	7	28	25	7	37	25	598	951	738
1.355	4.065	3.002	172	688	509	50	271	197	14.023	24.126	17.402
529	1.587	720	98	392	181	48	263	146	9.510	13.483	3.393
61	183	107	12	48	23	5	26	15	442	766	428
2	6	3	—	—	—	—	—	—	22	28	23
95	285	138	16	64	24	5	29	16	1.791	2.526	834
—	—	—	—	—	—	—	—	—	38	49	31
38	114	77	6	24	14	2	11	6	490	761	431
4	12	9	—	—	—	—	—	—	29	49	32
82	246	127	9	36	19	8	43	23	1.829	2.461	558
—	—	—	2	8	1	—	—	—	20	34	13
9.697	29.091	19.832	1.566	6.264	4.150	597	3.272	2.137	112.280	183.668	115.008

attivi e non attivi, per specie della convivenza

ATTIVI				COMPONENTI NON ATTIVI			TOTALE COMPONENTI		
IN CERCA DI PRIMA OCCUPAZIONE	TOTALE			MASCHI	FEMMINE	MASCHI E FEMMINE	MASCHI	FEMMINE	MASCHI E FEMMINE
	MASCHI	FEMMINE	MASCHI E FEMMINE						
4	198	490	688	335	1.587	1.922	533	2.077	2.610
1	25	127	152	34	90	124	59	217	276
—	13	63	76	397	742	1.139	410	805	1.215
—	3	32	35	299	326	625	302	358	660
—	89	3	92	144	28	172	233	31	264
1	29	22	51	14	13	27	43	35	78
—	—	—	—	—	—	—	—	—	—
4	295	39	334	40	46	86	335	85	420
10	652	776	1.428	1.263	2.832	4.095	1.915	3.608	5.523

presenti per sesso e specie della convivenza

NENTI	da 26 a 50			da 51 a 75			da 76 a 100			oltre 100		
	CONVIVENZE	COMPONENTI		CONVIVENZE	COMPONENTI		CONVIVENZE	COMPONENTI		CONVIVENZE	COMPONENTI	
		MF	M		MF	M		MF	M		MF	M
72	20	678	160	7	431	130	3	248	70	1	123	35
44	5	171	96	5	304	145	1	90	90	3	409	405
42	3	111	55	7	418	96	1	99	48	5	729	230
15	5	174	52	1	55	22	2	156	75	6	2.129	1.169
—	—	—	—	1	69	4	—	—	—	2	336	332
184	12	424	232	6	369	215	5	434	148	2	372	172
—	—	—	—	—	—	—	—	—	—	—	—	—
45	7	251	188	2	124	67	1	85	49	4	1.937	1.934
402	52	1.809	783	29	1.770	679	13	1.112	480	23	6.035	4.277

TAV. 24 - Abitazioni occupate per numero di occupanti,

NUMERO DI STANZE — TITOLO DI GODIMENTO	ABITAZIONI OCCUPATE					
	1	2	3	4	5	6
Abitazioni occupate	19.908	36.110	38.471	38.553	20.746	10.396
1	360	75	31	32	15	10
2	2.955	2.325	830	378	116	33
3	5.067	7.487	5.158	3.409	1.329	468
4	5.604	12.448	13.007	11.507	5.135	2.336
5	3.289	8.123	11.461	12.890	7.261	3.515
6	1.393	3.267	4.703	5.777	3.494	1.991
7	570	1.192	1.706	2.283	1.609	969
8	280	562	741	1.060	827	467
9 e piu'	390	631	834	1.217	960	607
- di cui in proprieta'	12.714	25.327	26.743	27.911	16.052	8.389
1	106	39	19	23	12	9
2	1.535	1.345	364	178	60	29
3	2.981	4.648	2.821	1.842	801	306
4	3.726	8.747	8.574	7.638	3.666	1.733
5	2.336	6.019	8.532	9.686	5.666	2.814
6	1.051	2.560	3.679	4.637	2.874	1.697
7	460	981	1.408	1.898	1.366	829
8	215	468	626	905	741	412
9 e piu'	304	520	720	1.104	866	560
- di cui in affitto	5.366	8.022	8.824	7.869	3.337	1.305
1	178	26	10	6	2	1
2	1.081	696	363	135	38	2
3	1.717	2.237	1.826	1.225	401	113
4	1.440	2.852	3.455	2.942	1.093	429
5	664	1.536	2.192	2.403	1.177	480
6	199	464	689	799	407	160
7	54	124	184	220	121	74
8	16	45	49	81	48	28
9 e piu'	17	42	56	58	50	18
Abit.occup.senza stanze esclusivam.ad altro uso	19.908	36.110	38.471	38.553	20.746	10.396
1	375	78	34	35	16	10
2	3.007	2.386	873	389	123	33
3	5.140	7.679	5.360	3.563	1.381	499
4	5.649	12.599	13.232	11.809	5.299	2.413
5	3.277	8.112	11.520	13.000	7.328	3.574
6	1.335	3.147	4.564	5.671	3.499	2.006
7	549	1.115	1.611	2.185	1.534	931
8	248	503	627	942	759	427
9 e piu'	328	491	650	959	807	503
- di cui in proprieta'	12.714	25.327	26.743	27.911	16.052	8.389
1	107	41	21	26	13	9
2	1.567	1.381	384	183	65	29
3	3.023	4.791	2.956	1.952	840	330
4	3.774	8.875	8.749	7.879	3.799	1.799
5	2.331	6.022	8.627	9.804	5.736	2.871
6	1.012	2.468	3.570	4.563	2.890	1.715
7	440	924	1.336	1.825	1.298	800
8	195	416	533	806	681	375
9 e piu'	265	409	567	873	730	461
- di cui in affitto	5.366	8.022	8.824	7.869	3.337	1.305
1	186	26	10	6	2	1
2	1.096	710	379	141	39	2
3	1.736	2.272	1.873	1.255	412	116
4	1.438	2.867	3.480	2.977	1.107	434
5	650	1.519	2.160	2.395	1.168	480
6	186	448	673	769	404	162
7	49	112	172	209	123	69
8	11	41	44	74	41	24
9 e piu'	14	27	33	43	41	17
Abit.occ.senza stanze esclus.altro uso e cucine	19.908	36.110	38.471	38.553	20.746	10.396
1	2.923	2.129	708	314	105	36
2	5.178	7.372	4.981	3.285	1.253	449
3	5.709	12.380	12.670	11.174	5.029	2.283
4	3.453	8.452	11.781	12.989	7.162	3.523
5	1.473	3.565	5.307	6.506	4.034	2.230
6	595	1.233	1.742	2.398	1.677	999
7	254	488	633	942	693	398
8	134	242	326	482	399	243
9 e piu'	189	249	323	463	394	235
- di cui in proprieta'	12.714	25.327	26.743	27.911	16.052	8.389
1	1.464	1.245	326	161	58	32
2	2.996	4.583	2.700	1.769	755	296
3	3.753	8.650	8.291	7.370	3.577	1.686
4	2.454	6.225	8.748	9.695	5.571	2.821
5	1.119	2.799	4.145	5.262	3.341	1.915
6	469	1.015	1.438	2.001	1.420	861
7	197	399	527	799	616	342
8	105	195	292	433	363	223
9 e piu'	157	216	276	421	351	213
- di cui in affitto	5.366	8.022	8.824	7.869	3.337	1.305
1	1.080	621	297	100	33	2
2	1.787	2.187	1.768	1.170	375	108
3	1.505	2.866	3.404	2.898	1.070	414
4	698	1.638	2.277	2.468	1.169	484
5	209	513	801	873	469	182
6	61	126	195	237	141	70
7	13	45	51	76	39	25
8	7	15	10	23	18	10
9 e piu'	6	11	21	24	23	10

numero di stanze e titolo di godimento

DA PERSONE				TOTALE			
7	8	9 e più		ABITAZIONI	STANZE	OCCUPANTI	
		ABITAZIONI	OCCUPANTI			FAMIGLIE	COMPONENTI
3.235	1.131	990	9.829	169.540	811.685	185.394	569.381
3	1	1	9	528	528	544	904
14	8	1	9	6.660	13.320	6.850	12.556
114	41	20	195	23.093	69.279	24.262	59.925
594	161	92	873	50.884	203.536	54.780	161.559
1.006	332	221	2.134	48.098	240.490	53.157	174.705
642	231	203	1.981	21.701	130.206	24.416	82.883
375	145	135	1.359	8.984	62.888	10.307	36.207
208	91	115	1.144	4.351	34.808	5.019	18.132
279	121	202	2.125	5.241	56.630	6.059	22.510
2.465	824	697	6.930	121.122	602.435	133.592	416.612
3	1	1	9	213	213	222	485
6	5	—	—	3.522	7.044	3.629	6.585
68	29	12	119	13.508	40.524	14.266	34.776
402	98	54	509	34.638	138.552	37.485	110.329
750	229	134	1.294	36.166	180.830	40.202	132.304
497	171	129	1.249	17.295	103.770	19.570	66.404
309	114	101	1.021	7.466	52.262	8.577	30.138
182	73	84	822	3.706	29.648	4.289	15.506
248	104	182	1.907	4.608	49.592	5.352	20.085
455	150	99	969	35.427	148.821	37.706	109.227
—	—	—	—	223	223	230	300
5	1	1	9	2.322	4.644	2.379	4.356
33	9	4	37	7.565	22.695	7.883	19.592
124	41	15	142	12.391	49.564	13.152	38.654
167	52	31	304	8.702	43.510	9.409	30.578
74	21	30	298	2.843	17.058	3.092	10.369
28	11	8	78	824	5.768	938	3.145
10	10	8	83	295	2.360	330	1.218
14	5	2	18	262	2.999	293	1.015
3.235	1.131	990	9.829	169.540	799.896	185.394	569.381
3	1	1	9	553	553	570	951
15	8	2	18	6.836	13.672	7.040	12.954
117	41	19	186	23.799	71.397	25.012	62.062
619	170	102	970	51.892	207.568	55.886	165.415
1.029	340	228	2.211	48.408	242.040	53.540	176.279
638	240	206	2.010	21.306	127.836	24.000	81.932
380	141	134	1.345	8.580	60.060	9.878	34.741
198	85	107	1.068	3.896	31.168	4.515	16.394
236	105	191	2.012	4.270	45.602	4.953	18.653
2.465	824	697	6.930	121.122	593.038	133.592	416.612
3	1	1	9	222	222	232	513
6	5	1	9	3.621	7.242	3.732	6.803
72	29	11	110	14.004	42.012	14.807	36.307
420	106	58	547	35.459	141.836	38.382	113.411
767	234	141	1.371	36.533	182.665	40.639	133.990
497	177	130	1.256	17.022	102.132	19.286	65.801
316	114	101	1.018	7.154	50.078	8.241	29.028
174	66	81	795	3.327	26.616	3.867	14.046
210	92	173	1.815	3.780	40.235	4.406	16.713
455	150	99	969	35.427	147.575	37.706	109.227
—	—	—	—	231	231	238	308
6	1	1	9	2.375	4.750	2.440	4.483
32	9	4	37	7.709	23.127	8.024	20.008
128	41	18	170	12.490	49.960	13.263	39.053
169	52	31	303	8.624	43.120	9.328	30.370
70	22	27	271	2.761	16.566	3.005	10.106
28	11	10	96	783	5.481	897	3.034
8	9	7	74	259	2.072	291	1.072
14	5	1	9	195	2.268	220	793
3.235	1.131	990	9.829	169.540	641.696	185.394	569.381
15	8	3	27	6.241	6.241	6.420	11.498
109	34	17	168	22.678	45.356	23.784	58.167
584	163	100	951	50.092	150.276	53.919	158.361
1.008	331	222	2.156	48.921	195.684	53.973	176.464
711	260	210	2.047	24.296	121.480	27.362	93.202
394	156	160	1.588	9.354	56.124	10.756	37.852
179	74	93	939	3.754	26.278	4.307	15.534
129	58	91	940	2.104	16.832	2.424	9.284
106	47	94	1.013	2.100	23.425	2.449	9.019
2.465	824	697	6.930	121.122	479.327	133.592	416.612
7	6	2	18	3.301	3.301	3.401	6.173
68	24	11	110	13.202	26.404	13.933	33.667
391	100	55	519	33.873	101.619	36.642	107.463
749	227	136	1.325	36.626	146.504	40.666	133.093
564	196	137	1.324	19.478	97.390	22.056	75.235
322	125	121	1.207	7.772	46.632	8.942	31.544
156	57	68	675	3.161	22.127	3.636	13.127
110	49	82	837	1.852	14.816	2.144	8.255
98	40	85	915	1.857	20.534	2.172	8.055
455	150	99	969	35.427	115.158	37.706	109.227
5	1	1	9	2.140	2.140	2.197	3.842
30	7	3	28	7.435	14.870	7.722	18.962
126	40	18	170	12.341	37.023	13.105	38.247
162	52	30	294	8.978	35.912	9.677	31.270
78	23	26	259	3.174	15.870	3.459	11.556
32	12	14	135	888	5.328	1.015	3.426
7	9	5	52	270	1.890	301	1.078
11	3	2	22	99	99	112	432
4	3	—	—	102	1.333	118	414

TAV. 25 - Abitazioni occupate per numero di stanze, numero di famiglie, figura giuridica

NUMERO FAMIGLIE — FIGURA GIURIDICA DEL PROPRIETARIO — EPOCA DI COSTRUZIONE E TITOLO DI GODIMENTO — NUMERO SERVIZI INSTALLATI	ABITAZIONI					
	1	2	3	4	5	6
ABITAZIONI OCCUPATE	528	6.660	23.093	50.884	48.098	21.701
- Da una famiglia						
- numero	513	6.477	21.974	47.143	43.254	19.136
- componenti	839	11.882	55.083	143.929	150.356	69.462
- Da due famiglie						
- numero	14	176	1.077	3.601	4.646	2.426
- componenti	62	636	4.586	16.786	23.118	12.491
- Da tre e più famiglie						
- numero	1	7	42	140	198	139
- componenti	3	38	256	844	1.231	930
Figura giuridica del proprietario						
- Persona fisica	477	6.249	21.689	47.482	44.345	20.450
- Impresa bancaria o assicuratrice	—	8	47	116	114	60
- Altra impresa: di costruzioni, immobiliare, industriale, commerciale, ecc.	6	25	94	226	212	83
- Cooperativa edilizia di abitazione	2	12	57	337	1.022	396
- a proprietà individuale	2	9	38	251	682	305
- a proprietà indivisa	—	3	19	86	340	91
- Stato, Regioni, Provincie, Comuni	21	102	245	472	299	109
- Enti previdenziali (INPS, INPDAl, ecc.)	1	4	21	46	41	27
- Istituto autonomo case popolari (IACP)	4	113	524	1.469	1.441	275
- Altro proprietario	17	147	416	736	624	301
Epoca di costruzione						
Prima del 1919	186	2.892	8.264	10.576	6.582	3.520
- di cui in proprietà	62	1.588	4.840	6.470	4.173	2.348
1919 - 1945	51	874	2.922	4.747	3.179	1.614
- di cui in proprietà	20	460	1.567	2.889	2.105	1.144
1946 - 1960	65	963	4.277	9.624	6.896	3.324
- di cui in proprietà	32	492	2.429	6.500	5.041	2.626
1961 - 1971	75	888	4.022	14.451	14.520	6.251
- di cui in proprietà	44	478	2.532	10.485	11.324	5.213
1972 - 1975	46	435	1.596	5.406	7.556	3.213
- di cui in proprietà	28	218	902	3.800	5.912	2.671
1976 - 1980	98	556	1.822	5.491	8.316	3.422
- di cui in proprietà	23	262	1.092	4.029	6.707	2.967
Dopo il 1980	7	52	190	589	1.049	357
- di cui in proprietà	4	24	146	465	904	326
Numero di servizi installati						
Acqua potabile, gabinetto, bagno, elettricità, riscaldamento	339	4.117	18.046	45.372	45.044	20.364
Acqua potabile, gabinetto, bagno, elettricità	18	163	713	1.224	755	387
Acqua potabile, gabinetto, bagno	—	2	2	2	2	2
Acqua potabile, gabinetto, elettricità	17	145	242	247	86	32
Acqua potabile, gabinetto	—	—	1	7	2	1
Acqua potabile, elettricità	7	95	184	156	69	37
Gabinetto, elettricità	3	23	23	18	10	8
Altre combinazioni	135	2.084	3.844	3.838	2.121	859
Solo acqua potabile	1	1	4	3	4	1
Solo gabinetto	2	5	3	2	—	2
Solo elettricità	1	21	27	13	4	7
Nessun servizio	5	4	4	2	1	1

del proprietario, epoca di costruzione e titolo di godimento, numero di servizi installati

CON STANZE				TOTALE			
7	8	9 e più		ABITAZIONI	STANZE	OCCUPANTI	
		ABITAZIONI	STANZE			FAMIGLIE	COMPONENTI
8.984	4.351	5.241	56.630	169.540	811.685	185.394	569.381
7.750	3.745	4.511	48.943	154.503	732.200	154.503	—
29.575	14.702	18.408	—	—	—	—	494.236
1.153	551	657	6.914	14.301	75.180	28.602	—
6.119	3.001	3.561	—	—	—	—	70.360
81	55	73	773	736	4.305	2.289	—
513	429	541	—	—	—	—	4.785
8.622	4.187	5.038	54.313	158.539	760.558	173.370	532.421
23	15	15	160	398	1.992	445	1.438
33	13	28	333	720	3.468	762	2.397
68	20	10	106	1.924	9.773	2.133	6.687
48	16	6	60	1.357	6.902	1.499	4.662
20	4	4	46	567	2.871	634	2.025
47	24	17	182	1.336	5.700	1.452	4.488
12	3	8	122	163	853	175	528
38	9	10	146	3.883	17.017	4.263	13.158
141	80	115	1.268	2.577	12.324	2.794	8.264
1.674	923	1.314	14.954	35.931	161.152	39.065	107.955
1.179	684	1.051	12.148	22.395	104.464	24.456	65.491
761	418	477	5.184	15.043	68.987	16.346	46.792
562	329	396	4.299	9.472	45.451	10.395	29.220
1.354	674	642	6.914	27.819	129.526	30.523	87.795
1.124	561	556	5.904	19.361	93.524	21.441	61.715
2.512	1.120	1.228	12.933	45.067	221.304	49.570	160.440
2.185	1.022	1.134	11.814	34.417	173.719	38.190	126.372
1.247	567	742	7.828	20.808	105.479	22.853	76.437
1.132	512	686	7.149	15.861	83.125	17.638	60.516
1.262	584	760	8.006	22.311	112.264	24.280	80.900
1.124	536	711	7.505	17.451	90.937	19.126	65.391
174	65	78	811	2.561	12.973	2.757	9.062
160	62	74	773	2.165	11.215	2.346	7.907
8.440	4.055	4.936	53.375	150.713	736.498	165.265	513.920
155	83	80	820	3.578	16.045	3.901	12.209
—	—	—	—	10	40	11	31
18	11	8	82	806	2.939	847	2.037
1	1	—	—	13	62	13	39
15	9	3	29	575	2.146	601	1.667
1	1	1	9	88	312	90	208
352	190	212	2.304	13.635	53.234	14.538	38.996
1	—	—	—	15	60	15	44
—	—	1	11	15	52	16	28
1	1	—	—	75	253	79	173
—	—	—	—	17	44	18	29

TAV. 26 - Abitazioni occupate per tipo di fabbricato,

NUMERO STANZE — EPOCA DI COSTRUZIONE — SERVIZI INSTALLATI	FABBRICATO UTILIZZATO ESCLUSIVAMENTE AD USO ABITATIVO PER NUMERO DI ABITAZIONI						TOTALE
	1	2	da 3 a 8	da 9 a 15	da 16 a 30	31 e più	
ABITAZIONI	53.570	34.182	39.483	11.591	5.198	1.836	145.860
STANZE	270.243	161.114	176.126	54.169	24.161	8.466	694.279
FAMIGLIE	59.340	37.314	42.562	12.641	5.571	2.034	159.462
OCCUPANTI	187.948	114.148	122.875	36.642	16.703	5.975	484.291
Numero stanze							
1	129	80	151	31	15	47	453
2	2.083	1.525	1.891	229	67	54	5.849
3	6.984	4.761	6.414	1.310	476	148	20.093
4	14.832	10.203	13.433	3.494	1.766	527	44.255
5	13.316	9.807	11.185	4.380	2.112	751	41.551
6	7.357	4.635	4.047	1.541	561	228	18.369
7	3.853	1.734	1.332	391	109	48	7.467
8	2.156	698	518	122	49	16	3.559
9 e più	2.860	739	512	93	43	17	4.264
Epoca di costruzione							
Prima del 1919	14.147	6.108	8.634	524	80	156	29.649
1919 - 1945	5.386	3.038	3.578	629	35	18	12.684
1946 - 1960	7.685	5.821	7.676	2.578	621	134	24.515
1961 - 1971	12.731	10.087	10.208	3.811	1.783	301	38.921
1972 - 1975	6.279	4.627	4.150	1.559	1.066	395	18.076
1976 - 1980	6.561	4.041	4.623	2.259	1.499	782	19.765
Dopo il 1980	781	460	614	231	114	50	2.250
Servizi installati							
Acqua potabile	52.495	33.772	39.245	11.573	5.196	1.835	144.116
Gabinetto	51.718	33.530	38.899	11.537	5.189	1.826	142.699
Bagno	48.303	32.152	37.231	11.427	5.150	1.795	136.058
Elettricità	53.398	34.130	39.415	11.581	5.192	1.836	145.552
Riscaldamento	51.429	33.395	38.828	11.529	5.185	1.821	142.187

numero di stanze, epoca di costruzione, servizi installati

FABBRICATO UTILIZZATO PREVALENTEMENTE AD USO ABITATIVO PER NUMERO DI ABITAZIONI							FABBRICATO UTILIZZATO PREVALENTE- MENTE AD USO NON ABITATIVO	FABBRICATO RURALE
1	2	da 3 a 8	da 9 a 15	da 16 a 30	31 e più	TOTALE		
3.933	2.481	3.798	1.915	1.329	539	13.995	810	8.875
21.989	12.455	18.151	9.391	6.407	2.561	70.954	4.053	42.399
4.409	2.710	4.129	2.077	1.439	571	15.335	882	9.715
14.916	8.497	12.025	5.938	4.148	1.602	47.126	2.745	35.219
11	7	20	4	1	3	46	13	16
93	114	146	29	32	22	436	38	337
341	315	495	157	122	51	1.481	112	1.407
921	592	1.130	586	369	138	3.736	195	2.698
993	681	1.094	651	534	217	4.170	203	2.174
610	396	513	326	167	71	2.083	114	1.135
361	171	193	109	65	24	923	54	540
227	91	108	30	22	4	482	35	275
376	114	99	23	17	9	638	46	293
927	451	922	109	8	5	2.422	211	3.649
471	228	285	61	23	2	1.070	67	1.222
567	450	635	278	176	59	2.165	116	1.023
982	769	1.134	940	673	174	4.672	202	1.272
466	285	384	265	220	199	1.819	115	798
456	269	398	237	216	81	1.657	86	803
64	29	40	25	13	19	190	13	108
3.867	2.458	3.785	1.914	1.329	539	13.892	791	8.347
3.761	2.428	3.756	1.902	1.328	538	13.713	794	7.871
3.559	2.344	3.645	1.893	1.325	536	13.302	761	6.943
3.915	2.475	3.790	1.912	1.329	539	13.960	808	8.807
3.744	2.423	3.753	1.910	1.329	539	13.698	788	7.534

TAV. 27 - Abitazioni occupate per servizi installati, numero di occupanti,

NUMERO OCCUPANTI — NUMERO STANZE — TITOLO DI GODIMENTO — FIGURA GIURIDICA DEL PROPRIETARIO ED EPOCA DI COSTRUZIONE	TOTALE ABITAZIONI	ACQUA POTABILE				DI POZZO O CISTERNA	TOTALE
		DI ACQUEDOTTO			TOTALE		
		Nell'abitazione	Fuori dell'abitazione				
ABITAZIONI OCCUPATE	169.540	145.956	1.357	147.313	19.833	167.146	
STANZE	811.685	696.718	5.920	702.638	98.505	801.143	
FAMIGLIE	185.394	159.350	1.473	160.823	21.977	182.800	
OCCUPANTI	569.381	480.328	4.359	484.687	76.707	561.394	
Numero occupanti							
1	19.908	17.972	238	18.210	1.283	19.493	
2	36.110	31.966	278	32.244	3.375	35.619	
3	38.471	33.457	295	33.752	4.258	38.010	
4	38.553	33.299	271	33.570	4.533	38.103	
5	20.746	17.182	140	17.322	3.151	20.473	
6	10.396	8.214	82	8.296	1.906	10.202	
7	3.235	2.443	31	2.474	695	3.169	
8	1.131	794	15	809	305	1.114	
9 e più	990	629	7	636	327	963	
Numero stanze							
1	528	443	22	465	27	492	
2	6.660	5.606	165	5.771	653	6.424	
3	23.093	19.978	229	20.207	2.403	22.610	
4	50.884	43.988	382	44.370	5.867	50.237	
5	48.098	41.881	304	42.185	5.398	47.583	
6	21.701	18.647	124	18.771	2.684	21.455	
7	8.984	7.519	63	7.582	1.300	8.882	
8	4.351	3.619	26	3.645	647	4.292	
9 e più	5.241	4.275	42	4.317	854	5.171	
Titolo di godimento							
Proprietà	121.122	103.719	918	104.637	14.915	119.552	
Affitto	35.427	32.161	279	32.440	2.538	34.978	
Altro titolo	12.991	10.076	160	10.236	2.380	12.616	
Figura giuridica del proprietario ed epoca di costruzione							
Persona fisica	158.539	135.795	1.285	137.080	19.194	156.274	
Prima del 1919	33.945	29.037	476	29.513	3.596	33.109	
1919 - 1945	14.170	11.863	147	12.010	1.886	13.896	
1946 - 1960	25.552	22.369	199	22.568	2.741	25.309	
1961 - 1971	42.888	36.881	252	37.133	5.345	42.478	
1972 - 1975	19.670	16.623	103	16.726	2.722	19.448	
1976 - 1980	20.045	17.106	98	17.204	2.588	19.792	
Dopo il 1980	2.269	1.916	10	1.926	316	2.242	
Imprese	1.118	941	12	953	144	1.097	
Prima del 1919	252	192	8	200	42	242	
1919 - 1945	90	70	1	71	19	90	
1946 - 1960	131	110	2	112	16	128	
1961 - 1971	228	208	—	208	17	225	
1972 - 1975	144	120	1	121	21	142	
1976 - 1980	219	188	—	188	28	216	
Dopo il 1980	54	53	—	53	1	54	
Cooperative edilizie a proprietà individuale e indivisa	1.924	1.880	9	1.889	32	1.921	
Prima del 1919	55	45	3	48	7	55	
1919 - 1945	17	16	—	16	1	17	
1946 - 1960	222	216	—	216	5	221	
1961 - 1971	230	218	2	220	9	229	
1972 - 1975	205	201	—	201	3	204	
1976 - 1980	1.009	999	3	1.002	7	1.009	
Dopo il 1980	186	185	1	186	—	186	
Stato, Regioni, Provincie, Comuni, IACP	5.219	5.034	31	5.065	115	5.180	
Prima del 1919	497	449	6	455	26	481	
1919 - 1945	487	448	8	456	27	483	
1946 - 1960	1.514	1.481	5	1.486	20	1.506	
1961 - 1971	1.294	1.265	7	1.272	16	1.288	
1972 - 1975	567	551	1	552	14	566	
1976 - 1980	834	815	4	819	12	831	
Dopo il 1980	26	25	—	25	—	25	
Enti previdenziali	163	139	1	140	16	156	
Prima del 1919	54	40	—	40	9	49	
1919 - 1945	30	23	—	23	5	28	
1946 - 1960	36	34	1	35	1	36	
1961 - 1971	31	30	—	30	1	31	
1972 - 1975	7	7	—	7	—	7	
1976 - 1980	5	5	—	5	—	5	
Dopo il 1980	—	—	—	—	—	—	
Altro proprietario	2.577	2.167	19	2.186	332	2.518	
Prima del 1919	1.128	905	12	917	175	1.092	
1919 - 1945	249	192	3	195	49	244	
1946 - 1960	364	308	3	311	50	361	
1961 - 1971	396	367	1	368	25	393	
1972 - 1975	215	191	—	191	20	211	
1976 - 1980	199	179	—	179	12	191	
Dopo il 1980	26	25	—	25	1	26	

numero di stanze, titolo di godimento, figura giuridica del proprietario ed epoca di costruzione

GABINETTO								BAGNO	ELETTRICITÀ	RISCALDAMENTO	
Nell'abitazione				Fuori dell'abitazione		TOTALE				Impianto fisso	Con apparecchi singoli
1	2 o più	TOTALE	di cui con scarico	TOTALE	di cui con scarico	Numero	di cui con scarico				
123.426	39.246	162.672	155.294	2.405	1.425	165.077	156.719	157.064	169.127	105.261	58.946
548.917	236.765	785.682	751.946	8.750	5.086	794.432	757.032	765.751	810.009	535.635	253.455
134.227	43.893	178.120	170.088	2.537	1.508	180.657	171.596	172.219	184.945	115.612	64.041
401.086	148.197	549.283	525.725	6.756	3.915	556.039	529.640	536.081	568.197	360.977	191.433
15.981	2.293	18.274	17.149	619	357	18.893	17.506	16.158	19.777	9.298	9.485
28.660	5.658	34.318	32.617	652	417	34.970	33.034	32.653	36.033	21.119	13.723
28.263	8.979	37.242	35.613	436	266	37.678	35.879	36.511	38.405	25.488	12.074
26.237	11.334	37.571	36.072	317	180	37.888	36.252	37.062	38.497	26.817	10.922
13.810	6.323	20.133	19.348	203	107	20.336	19.455	19.842	20.698	13.524	6.652
6.932	3.130	10.062	9.644	85	54	10.147	9.698	9.896	10.376	6.494	3.554
2.135	926	3.061	2.930	57	29	3.118	2.959	3.017	3.225	1.677	1.399
757	318	1.075	1.019	15	5	1.090	1.024	1.034	1.130	510	563
651	285	936	902	21	10	957	912	891	986	334	574
393	45	438	397	36	26	474	423	367	510	251	223
5.451	111	5.562	5.046	442	253	6.004	5.299	4.380	6.602	1.887	4.312
20.426	592	21.018	19.819	797	491	21.815	20.310	19.164	23.010	8.480	13.377
44.246	4.737	48.983	46.817	652	382	49.635	47.199	47.464	50.771	29.604	19.555
32.597	14.509	47.106	45.183	258	165	47.364	45.348	46.573	48.016	35.191	11.943
12.817	8.469	21.286	20.443	126	65	21.412	20.508	21.071	21.674	15.950	5.264
4.414	4.416	8.830	8.484	50	25	8.880	8.509	8.733	8.967	6.648	2.136
1.646	2.630	4.276	4.119	22	10	4.298	4.129	4.209	4.343	3.149	1.093
1.436	3.737	5.173	4.986	22	8	5.195	4.994	5.103	5.234	4.101	1.043
84.382	32.519	116.901	111.871	1.259	742	118.160	112.613	114.148	120.843	79.959	37.661
28.967	4.762	33.729	31.973	843	538	34.572	32.511	31.564	35.334	18.787	15.520
10.077	1.965	12.042	11.450	303	145	12.345	11.595	11.352	12.950	6.515	5.765
115.693	36.329	152.022	145.144	2.259	1.327	154.281	146.471	146.748	158.153	98.041	55.453
26.805	3.268	30.073	28.012	1.402	816	31.475	28.828	26.837	33.771	8.982	22.637
11.737	1.401	13.138	12.484	414	236	13.552	12.720	12.155	14.117	5.380	8.033
21.518	3.387	24.905	23.956	234	143	25.139	24.099	24.289	25.520	16.103	8.832
32.472	9.956	42.428	40.882	98	69	42.526	40.951	42.224	42.850	34.588	7.737
11.668	7.772	19.440	18.611	48	27	19.488	18.638	19.303	19.640	15.949	3.420
10.472	9.335	19.807	19.048	54	31	19.861	19.079	19.708	19.997	15.359	4.271
1.021	1.210	2.231	2.151	9	5	2.240	2.156	2.232	2.258	1.680	523
755	330	1.085	1.030	16	12	1.101	1.042	1.047	1.113	771	320
201	30	231	209	10	8	241	217	199	249	73	161
80	7	87	79	3	2	90	81	81	90	34	51
103	23	126	123	2	2	128	125	126	131	92	39
163	65	228	220	—	—	228	220	226	227	197	31
84	59	143	139	—	—	143	139	144	144	129	12
107	110	217	208	1	—	218	208	217	218	195	23
17	36	53	52	—	—	53	52	54	54	51	3
580	1.333	1.913	1.821	3	2	1.916	1.823	1.900	1.923	1.812	108
46	5	51	45	—	—	51	45	43	54	14	39
15	2	17	17	—	—	17	17	17	17	9	8
165	57	222	216	—	—	222	216	222	222	197	25
105	124	229	214	1	1	230	215	228	230	221	9
35	169	204	183	—	—	204	183	200	205	200	5
171	833	1.004	969	2	1	1.006	970	1.005	1.009	989	18
43	143	186	177	—	—	186	177	185	186	182	4
4.315	780	5.095	4.890	49	33	5.144	4.923	5.000	5.205	3.418	1.694
415	27	442	414	35	21	477	435	382	490	149	314
468	7	475	461	5	3	480	464	449	484	167	309
1.439	51	1.490	1.435	2	2	1.492	1.437	1.484	1.511	770	716
1.100	182	1.282	1.222	3	3	1.285	1.225	1.279	1.294	1.073	208
362	201	563	549	—	—	563	549	563	567	481	78
509	309	818	784	4	4	822	788	820	834	761	63
22	3	25	25	—	—	25	25	23	25	17	6
111	43	154	150	2	2	156	152	150	163	79	80
44	6	50	48	1	1	51	49	48	54	11	42
28	1	29	29	—	—	29	29	28	30	10	19
25	9	34	32	1	1	35	33	33	36	22	13
10	19	29	29	—	—	29	29	29	31	27	3
3	4	7	7	—	—	7	7	7	7	6	1
1	4	5	5	—	—	5	5	5	5	3	2
—	—	—	—	—	—	—	—	—	—	—	—
1.972	431	2.403	2.259	76	49	2.479	2.308	2.219	2.570	1.140	1.291
875	117	992	918	61	38	1.053	956	862	1.124	218	807
206	19	225	209	10	7	235	216	202	247	57	178
315	42	357	344	3	3	360	347	341	364	196	155
278	118	396	377	—	—	396	377	389	395	333	60
144	66	210	199	2	1	212	200	206	215	165	44
139	58	197	186	—	—	197	186	193	199	148	45
15	11	26	26	—	—	26	26	26	26	23	2

TAV. 28 - Abitazioni occupate per numero di stanze e numero

FAMIGLIE PER NUMERO DI COMPONENTI E CONDIZIONE OCCUPAZIONALE	ABITAZIONI					
	1	2	3	4	5	6
Famiglie con 1 componente	367	3.047	5.337	6.177	3.802	1.648
- Non occupato	264	2.521	4.151	4.673	2.714	1.137
- Occupato	103	526	1.186	1.504	1.088	511
Famiglie con 2 componenti	73	2.311	7.742	13.484	9.340	3.871
- Tutti non occupati	47	1.570	4.652	7.376	4.535	1.893
- Uno occupato	18	561	2.288	4.410	3.341	1.362
- Tutti occupati	8	180	802	1.698	1.464	616
Famiglie con 3 componenti	33	821	5.176	13.323	12.152	5.068
- Tutti non occupati	4	130	741	1.638	1.285	563
- Uno occupato	18	421	2.525	6.121	5.409	2.177
- Due occupati	9	251	1.759	5.095	4.992	2.087
- Tutti occupati	2	19	151	469	466	241
Famiglie con 4 componenti	32	361	3.316	11.416	13.222	6.042
- Tutti non occupati	1	19	161	392	418	186
- Uno occupato	11	178	1.594	5.141	5.579	2.376
- Due occupati	15	140	1.277	4.820	6.038	2.882
- Tre occupati	5	23	252	937	1.038	521
- Tutti occupati	—	1	32	126	149	77
Famiglie con 5 componenti	12	92	1.130	4.389	6.184	2.988
- Tutti non occupati	—	8	51	117	124	62
- Uno occupato	4	36	468	1.687	2.210	1.012
- Due occupati	6	31	433	1.787	2.767	1.376
- Tre occupati	2	16	145	618	879	425
- Quattro occupati	—	1	32	161	187	105
- Tutti occupati	—	—	1	19	17	8
Famiglie con 6 e più componenti	11	28	392	2.095	3.398	2.084
Numero componenti	73	183	2.468	13.218	21.880	13.640
Famiglie con tutti i componenti non occupati	—	2	11	37	32	16
Numero componenti	—	12	70	229	208	106
Famiglie con componenti parte occupati e parte non occupati	11	26	381	2.057	3.365	2.068
Numero componenti	73	171	2.398	12.983	21.666	13.534
Famiglie con tutti i componenti occupati	—	—	—	1	1	—
Numero componenti	—	—	—	6	6	—
TOTALE	528	6.660	23.093	50.884	48.098	21.701

dei componenti delle famiglie secondo la condizione occupazionale

CON STANZE				TOTALE			
7	8	9 e più		ABITAZIONI	STANZE	OCCUPANTI	
		ABITAZIONI	STANZE			FAMIGLIE	COMPONENTI
690	338	481	5.491	21.887	89.103	21.887	21.887
460	227	282	3.215	16.429	65.094	16.429	16.429
230	111	199	2.276	5.458	24.009	5.458	5.458
1.473	680	757	8.197	39.731	175.731	39.731	79.462
658	356	330	3.537	21.417	91.671	21.417	42.834
570	244	300	3.288	13.094	59.751	13.094	26.188
245	80	127	1.372	5.220	24.309	5.220	10.440
1.893	829	954	10.464	40.249	192.010	40.249	120.747
199	109	123	1.393	4.792	22.500	4.792	14.376
857	344	407	4.512	18.279	86.289	18.279	54.837
761	335	363	3.894	15.652	75.551	15.652	46.956
76	41	61	665	1.526	7.670	1.526	4.578
2.396	1.171	1.266	13.492	39.222	198.360	39.222	156.888
78	40	44	451	1.339	6.613	1.339	5.356
880	437	477	5.116	16.673	82.636	16.673	66.692
1.205	581	598	6.340	17.556	90.311	17.556	70.224
200	96	126	1.334	3.198	16.373	3.198	12.792
33	17	21	251	456	2.427	456	1.824
1.402	704	886	9.490	17.787	94.926	17.787	88.935
25	10	19	192	416	2.076	416	2.080
425	248	308	3.347	6.398	33.656	6.398	31.990
679	312	411	4.326	7.802	42.181	7.802	39.010
202	100	111	1.199	2.498	13.299	2.498	12.490
64	31	31	369	612	3.372	612	3.060
7	3	6	57	61	342	61	305
1.130	629	897	9.496	10.664	61.555	10.664	—
7.559	4.318	6.435	—	—	—	—	69.774
15	5	11	122	129	708	129	—
96	30	70	—	—	—	—	821
1.115	624	885	9.363	10.532	60.827	10.532	—
7.463	4.288	6.359	—	—	—	—	68.935
—	—	1	11	3	20	3	—
—	—	6	—	—	—	—	18
8.984	4.351	5.241	56.630	169.540	811.685	169.540	537.693

TAV. 29 - Abitazioni non occupate per numero di stanze, motivo della non occupazione, tipo di fabbricato, figura giuridica del proprietario ed epoca di costruzione

MOTIVO DELLA NON OCCUPAZIONE — TIPO DI FABBRICATO — FIGURA GIURIDICA DEL PROPRIETARIO — EPOCA DI COSTRUZIONE	ABITAZIONI CON STANZE										TOTALE	
	1	2	3	4	5	6	7	8	9 e più		ABITAZIONI	STANZE
									ABITAZIONI	STANZE		
ABITAZIONI NON OCCUPATE	508	3.898	8.799	12.194	8.467	3.339	1.273	732	1.043	12.101	40.253	172.714
Motivo della non occupazione												
- Disponibile per la vendita o l'affitto	113	823	1.275	1.862	1.647	456	139	89	101	1.148	6.505	26.836
- Utilizzabile per vacanza	132	1.206	3.169	4.464	2.552	1.133	514	314	430	4.961	13.914	60.536
- Utilizzabile per lavoro	40	312	671	975	666	356	160	91	145	1.778	3.416	15.669
- Altro motivo	223	1.557	3.684	4.893	3.602	1.394	460	238	367	4.214	16.418	69.673
Tipo di fabbricato in cui è situata l'abitazione												
Utilizzato esclusivamente ad uso abitativo	378	2.912	6.667	9.229	6.496	2.407	893	522	716	8.265	30.220	128.733
- Con 1 abitazione	108	1.199	3.070	3.983	2.521	1.250	554	349	470	5.301	13.504	59.724
- Con 2 abitazioni	34	443	1.190	1.808	1.242	453	148	89	139	1.669	5.546	24.067
- Da 3 a 8 abitazioni	166	808	1.860	2.419	1.464	467	139	72	88	1.012	7.483	29.721
- Da 9 a 15 abitazioni	22	90	315	501	584	96	24	7	15	200	1.654	7.071
- Da 16 a 30 abitazioni	15	70	162	329	318	103	11	2	1	10	1.011	4.268
- Con 31 e più abitazioni	33	302	70	189	367	38	17	3	3	73	1.022	3.882
Utilizzato prevalentemente ad uso abitativo	28	300	600	926	721	244	94	65	102	1.257	3.080	13.636
- Con 1 abitazione	2	79	225	343	250	103	39	39	66	784	1.146	5.444
- Con 2 abitazioni	6	40	93	170	119	62	13	10	13	138	526	2.321
- Da 3 a 8 abitazioni	11	84	183	262	186	50	25	10	21	317	832	3.578
- Da 9 a 15 abitazioni	5	20	44	78	89	17	9	2	1	9	265	1.124
- Da 16 a 30 abitazioni	4	37	25	48	58	10	3	2	—	—	187	732
- Con 31 e più abitazioni	—	40	30	25	19	2	5	2	1	9	124	437
Utilizzato prevalentemente ad uso non abitativo	63	230	341	329	185	117	62	27	53	719	1.407	5.858
Rurale	39	456	1.191	1.710	1.065	571	224	118	172	1.860	5.546	24.487
Figura giuridica del proprietario												
- Persona fisica	460	3.539	8.419	11.509	7.505	3.096	1.199	692	959	10.865	37.378	159.726
- Imprese	33	242	137	286	500	108	28	10	26	411	1.370	5.907
- Cooperative edilizie a proprietà individuale e indivisa	2	1	6	56	168	36	3	1	1	9	274	1.340
- Stato, Regioni, Province, Comuni, IACP	10	56	83	129	126	13	6	6	8	160	437	1.845
- Enti previdenziali	—	3	11	7	10	8	5	—	1	14	45	214
- Altro proprietario	3	57	143	207	158	78	32	23	48	642	749	3.682
Epoca di costruzione												
Fino al 1945	266	2.387	5.563	6.192	2.997	1.510	644	375	618	7.320	20.552	85.370
- di cui utilizzabili per vacanza	49	662	1.688	2.036	854	411	189	123	220	2.654	6.232	26.278
1946-1971	81	514	1.615	2.692	1.728	682	229	130	148	1.680	7.819	33.777
- di cui utilizzabili per vacanza	21	216	681	1.058	647	274	114	73	76	864	3.160	13.853
Dopo il 1971	117	800	1.276	2.907	3.519	1.051	366	204	249	2.753	10.489	48.021
- di cui utilizzabili per vacanza	46	244	659	1.210	973	414	198	105	122	1.287	3.971	18.213
Epoca non indicata	44	197	345	403	223	96	34	23	28	348	1.393	5.546
- di cui utilizzabili per vacanza	16	84	141	160	78	34	13	13	12	156	551	2.192

TAV. 30 - Occupati per settore di attività economica, luogo di lavoro, tempo impiegato e mezzo utilizzato**A — AGRICOLTURA, CACCIA, FORESTE E PESCA**

LUOGO DI LAVORO — TEMPO IMPIEGATO (minuti)	MEZZO UTILIZZATO								TOTALE	di cui persone che hanno effettuato più di uno spostamento
	NESSUN MEZZO (a piedi)	FERROVIA, TRAM, METROPOLITANA, ALTRO MEZZO PUBBLICO SU ROTAIA	AUTOBUS, FILOBUS, CORRIERA, ALTRO MEZZO PUBBLICO SU GOMMA	AUTOBUS AZIENDALE	AUTO PRIVATA COME		MOTOCICLETTA, CICLOMOTORE, SCOOTER	ALTRO MEZZO		
					CONDUCENTE	TRASPORTATO				
STESSO COMUNE DI RESIDENZA	4.409	30	96	98	3.256	377	1.527	634	10.427	7.608
-Fino a 15	4.089	21	37	29	2.466	261	1.193	469	8.565	6.644
-Da 16 a 30	260	7	40	53	694	100	302	141	1.597	857
-Da 31 a 60	37	2	17	11	75	13	23	10	188	70
-Oltre 60	23	—	2	5	21	3	9	14	77	37
di cui nel Comune capoluogo										
-Fino a 15	351	1	16	—	370	37	169	60	1.004	756
-Da 16 a 30	21	4	18	5	157	12	44	21	282	161
-Da 31 a 60	3	1	8	—	11	—	2	1	26	11
-Oltre 60	6	—	1	—	1	—	—	—	8	7
ALTRO COMUNE DELLA STESSA PROVINCIA	43	28	46	65	880	131	266	53	1.512	797
-Fino a 15	35	1	5	8	410	47	142	32	680	469
-Da 16 a 30	4	9	16	35	365	60	112	17	618	271
-Da 31 a 60	3	14	18	17	85	20	12	3	172	46
-Oltre 60	1	4	7	5	20	4	—	1	42	11
di cui nel Comune capoluogo										
-Fino a 15	5	—	—	—	58	4	24	3	94	64
-Da 16 a 30	2	3	3	4	55	2	13	3	85	38
-Da 31 a 60	1	8	11	3	25	3	1	3	55	10
-Oltre 60	—	1	4	2	7	—	—	—	14	5
ALTRA PROVINCIA DELLA STESSA REGIONE	1	3	3	—	24	2	2	1	36	7
-Fino a 15	1	—	—	—	6	—	1	—	8	4
-Da 16 a 30	—	—	—	—	6	—	—	1	7	1
-Da 31 a 60	—	1	1	—	12	—	1	—	15	1
-Oltre 60	—	2	2	—	—	2	—	—	6	1
di cui nel Comune capoluogo										
-Fino a 15	—	—	—	—	—	—	—	—	—	—
-Da 16 a 30	—	—	—	—	—	—	—	—	—	—
-Da 31 a 60	—	1	1	—	7	—	—	—	9	—
-Oltre 60	—	2	2	—	—	1	—	—	5	1
PROVINCIE DI ALTRE REGIONI	2	3	3	1	68	5	18	3	103	38
-Fino a 15	2	—	—	—	19	1	7	1	30	18
-Da 16 a 30	—	—	—	—	26	2	10	2	40	11
-Da 31 a 60	—	1	1	—	9	1	1	—	13	1
-Oltre 60	—	2	2	1	14	1	—	—	20	8
di cui nel Comune capoluogo										
-Fino a 15	—	—	—	—	—	—	—	—	—	—
-Da 16 a 30	—	—	—	—	—	—	—	—	—	—
-Da 31 a 60	—	1	1	—	1	—	—	—	3	1
-Oltre 60	—	2	1	1	4	1	—	—	9	2
ESTERO	—	—	—	—	—	—	—	—	—	—
-Fino a 15	—	—	—	—	—	—	—	—	—	—
-Da 16 a 30	—	—	—	—	—	—	—	—	—	—
-Da 31 a 60	—	—	—	—	—	—	—	—	—	—
-Oltre 60	—	—	—	—	—	—	—	—	—	—
TOTALE	4.455	64	148	164	4.228	515	1.813	691	12.078	8.450

segue TAV. 30 — Occupati per settore di attività economica, luogo di lavoro, tempo impiegato e mezzo utilizzato

B — INDUSTRIE

LUOGO DI LAVORO — TEMPO IMPIEGATO (minuti)	MEZZO UTILIZZATO								TOTALE	di cui persone che hanno effettuato più di uno spostamento
	NESSUN MEZZO (a piedi)	FERROVIA, TRAM, METROPOLITANA, ALTRO MEZZO PUBBLICO SU ROTAIA	AUTOBUS, FILOBUS, CORRIERA, ALTRO MEZZO PUBBLICO SU GOMMA	AUTOBUS AZIENDALE	AUTO PRIVATA COME		MOTOCICLETTA, CICLOMOTORE, SCOOTER	ALTRO MEZZO		
					CONDUCENTE	TRASPORTATO				
STESSO COMUNE DI RESIDENZA	7.749	246	4.373	864	28.022	3.626	7.118	2.123	54.121	32.014
-Fino a 15	7.347	81	1.701	350	21.484	2.585	5.807	1.923	41.278	27.142
-Da 16 a 30	374	113	2.099	339	5.861	878	1.212	175	11.051	4.386
-Da 31 a 60	18	29	502	123	527	111	80	18	1.408	352
-Oltre 60	10	23	71	52	150	52	19	7	384	134
di cui nel Comune capoluogo										
-Fino a 15	1.485	28	695	65	4.686	498	726	163	8.346	4.722
-Da 16 a 30	100	57	1.107	104	2.348	277	278	23	4.294	1.337
-Da 31 a 60	5	17	357	47	251	39	21	4	741	157
-Oltre 60	2	6	38	5	36	7	1	—	95	35
ALTRO COMUNE DELLA STESSA PROVINCIA	110	409	2.027	551	10.714	1.432	1.150	120	16.513	6.165
-Fino a 15	94	38	345	66	4.799	558	681	81	6.662	3.721
-Da 16 a 30	10	130	951	217	4.733	646	410	23	7.120	1.966
-Da 31 a 60	5	151	572	183	1.008	186	52	10	2.167	368
-Oltre 60	1	90	159	85	174	42	7	6	564	110
di cui nel Comune capoluogo										
-Fino a 15	19	4	43	11	626	55	72	9	839	348
-Da 16 a 30	—	28	196	53	977	117	72	3	1.446	312
-Da 31 a 60	1	71	223	65	347	80	20	2	809	134
-Oltre 60	—	41	52	37	65	22	6	2	225	45
ALTRA PROVINCIA DELLA STESSA REGIONE	1	562	513	40	225	27	12	2	1.382	141
-Fino a 15	1	—	2	—	25	2	3	—	33	10
-Da 16 a 30	—	3	1	1	27	2	5	—	39	9
-Da 31 a 60	—	248	312	19	106	16	2	2	705	59
-Oltre 60	—	311	198	20	67	7	2	—	605	63
di cui nel Comune capoluogo										
-Fino a 15	—	—	—	—	—	—	—	—	—	—
-Da 16 a 30	—	—	—	—	—	—	—	—	—	—
-Da 31 a 60	—	241	310	19	84	16	1	1	672	54
-Oltre 60	—	299	196	17	64	6	2	—	584	60
PROVINCIE DI ALTRE REGIONI	9	95	359	99	1.014	160	75	9	1.820	527
-Fino a 15	7	—	90	18	342	54	40	5	556	269
-Da 16 a 30	1	12	127	18	380	62	27	2	629	147
-Da 31 a 60	1	34	87	34	182	28	4	—	370	59
-Oltre 60	—	49	55	29	110	16	4	2	265	52
di cui nel Comune capoluogo										
-Fino a 15	—	—	—	—	—	—	—	—	—	—
-Da 16 a 30	—	—	—	—	—	—	—	—	—	—
-Da 31 a 60	—	10	51	11	30	6	2	—	110	25
-Oltre 60	—	30	45	10	47	6	3	1	142	30
ESTERO	—	—	—	—	—	—	—	—	—	—
-Fino a 15	—	—	—	—	—	—	—	—	—	—
-Da 16 a 30	—	—	—	—	—	—	—	—	—	—
-Da 31 a 60	—	—	—	—	—	—	—	—	—	—
-Oltre 60	—	—	—	—	—	—	—	—	—	—
TOTALE	7.869	1.312	7.272	1.554	39.975	5.245	8.355	2.254	73.836	38.847

segue TAV. 30 — Occupati per settore di attività economica, luogo di lavoro, tempo impiegato e mezzo utilizzato

C — ALTRE ATTIVITÀ

LUOGO DI LAVORO — TEMPO IMPIEGATO (minuti)	MEZZO UTILIZZATO								TOTALE	di cui persone che hanno effettuato più di uno spostamento
	NESSUN MEZZO (a piedi)	FERROVIA, TRAM, METROPOLITANA, ALTRO MEZZO PUBBLICO SU ROTAIA	AUTOBUS, FILOBUS, CORRIERA, ALTRO MEZZO PUBBLICO SU GOMMA	AUTOBUS AZIENDALE	AUTO PRIVATA COME		MOTOCICLETTA, CICLOMOTORE, SCOOTER	ALTRO MEZZO		
					CONDUCENTE	TRASPORTATO				
STESSO COMUNE DI RESIDENZA	20.344	542	7.128	360	30.878	2.911	3.237	2.240	67.640	36.843
-Fino a 15	19.053	173	2.427	162	23.283	2.089	2.752	2.010	51.949	29.965
-Da 16 a 30	1.202	241	3.828	143	6.866	747	449	194	13.670	6.181
-Da 31 a 60	55	75	806	42	504	58	34	15	1.589	531
-Oltre 60	34	53	67	13	225	17	2	21	432	166
di cui nel Comune capoluogo										
-Fino a 15	5.018	113	1.673	35	7.934	746	564	60	16.143	9.539
-Da 16 a 30	520	174	3.296	35	4.608	479	173	17	9.302	4.397
-Da 31 a 60	29	48	688	8	278	26	13	5	1.095	401
-Oltre 60	2	6	39	—	54	5	1	2	109	44
ALTRIO COMUNE DELLA STESSA PROVINCIA	99	1.447	1.772	110	9.138	745	346	57	13.714	4.597
-Fino a 15	86	43	124	20	2.659	207	207	28	3.374	1.757
-Da 16 a 30	8	327	539	42	4.392	370	122	17	5.817	1.990
-Da 31 a 60	3	641	797	30	1.735	138	15	7	3.366	633
-Oltre 60	2	436	312	18	352	30	2	5	1.157	217
di cui nel Comune capoluogo										
-Fino a 15	34	8	19	—	442	40	25	1	569	298
-Da 16 a 30	1	81	272	7	1.544	144	34	4	2.087	729
-Da 31 a 60	1	340	616	14	721	71	3	6	1.772	323
-Oltre 60	—	265	218	9	148	6	1	2	649	138
ALTRA PROVINCIA DELLA STESSA REGIONE	1	340	47	1	200	14	5	1	609	110
-Fino a 15	—	1	—	—	17	2	2	—	22	7
-Da 16 a 30	—	3	1	—	21	1	—	—	26	6
-Da 31 a 60	—	171	29	1	112	5	3	1	322	53
-Oltre 60	1	165	17	—	50	6	—	—	239	44
di cui nel Comune capoluogo										
-Fino a 15	—	—	—	—	—	—	—	—	—	—
-Da 16 a 30	—	—	—	—	—	—	—	—	—	—
-Da 31 a 60	—	165	28	1	87	5	2	1	289	48
-Oltre 60	—	154	16	—	41	6	—	—	217	43
PROVINCIE DI ALTRE REGIONI	3	377	122	9	817	61	15	12	1.416	416
-Fino a 15	3	8	6	1	252	18	10	6	304	157
-Da 16 a 30	—	56	30	5	271	25	5	2	394	120
-Da 31 a 60	—	54	23	1	149	11	—	1	239	38
-Oltre 60	—	259	63	2	145	7	—	3	479	101
di cui nel Comune capoluogo										
-Fino a 15	—	—	—	—	—	—	—	—	—	—
-Da 16 a 30	—	—	—	—	—	—	—	—	—	—
-Da 31 a 60	—	14	15	—	42	2	—	1	74	13
-Oltre 60	—	182	48	1	76	4	—	2	313	82
ESTERO	—	—	—	—	—	—	—	—	—	—
-Fino a 15	—	—	—	—	—	—	—	—	—	—
-Da 16 a 30	—	—	—	—	—	—	—	—	—	—
-Da 31 a 60	—	—	—	—	—	—	—	—	—	—
-Oltre 60	—	—	—	—	—	—	—	—	—	—
TOTALE	20.447	2.706	9.069	480	41.033	3.731	3.603	2.310	83.379	41.966

segue TAV. 30 — Occupati per settore di attività economica, luogo di lavoro, tempo impiegato e mezzo utilizzato

D — TOTALE

LUOGO DI LAVORO — TEMPO IMPIEGATO (minuti)	MEZZO UTILIZZATO								TOTALE	di cui persone che hanno effettuato più di uno spostamento
	NESSUN MEZZO (a piedi)	FERROVIA, TRAM, METROPOLITANA, ALTRO MEZZO PUBBLICO SU ROTAIA	AUTOBUS, FILOBUS, CORRIERA, ALTRO MEZZO PUBBLICO SU GOMMA	AUTOBUS AZIENDALE	AUTO PRIVATA COME		MOTOCICLETTA, CICLOMOTORE, SCOOTER	ALTRO MEZZO		
					CONDUCENTE	TRASPORTATO				
STESSO COMUNE DI RESIDENZA	32.502	818	11.597	1.322	62.156	6.914	11.882	4.997	132.188	76.465
-Fino a 15	30.489	275	4.165	541	47.233	4.935	9.752	4.402	101.792	63.751
-Da 16 a 30	1.836	361	5.967	535	13.421	1.725	1.963	510	26.318	11.424
-Da 31 a 60	110	106	1.325	176	1.106	182	137	43	3.185	953
-Oltre 60	67	76	140	70	396	72	30	42	893	337
di cui nel Comune capoluogo										
-Fino a 15	6.854	142	2.384	100	12.990	1.281	1.459	283	25.493	15.017
-Da 16 a 30	641	235	4.421	144	7.113	768	495	61	13.878	5.895
-Da 31 a 60	37	66	1.053	55	540	65	36	10	1.862	569
-Oltre 60	10	12	78	5	91	12	2	2	212	86
ALTRA PROVINCIA DELLA STESSA PROVINCIA	252	1.884	3.845	726	20.732	2.308	1.762	230	31.739	11.559
-Fino a 15	215	82	474	94	7.868	812	1.030	141	10.716	5.947
-Da 16 a 30	22	466	1.506	294	9.490	1.076	644	57	13.555	4.227
-Da 31 a 60	11	806	1.387	230	2.828	344	79	20	5.705	1.047
-Oltre 60	4	530	478	108	546	76	9	12	1.763	338
di cui nel Comune capoluogo										
-Fino a 15	58	12	62	11	1.126	99	121	13	1.502	710
-Da 16 a 30	3	112	471	64	2.576	263	119	10	3.618	1.079
-Da 31 a 60	3	419	850	82	1.093	154	24	11	2.636	467
-Oltre 60	—	307	274	48	220	28	7	4	888	188
ALTRA PROVINCIA DELLA STESSA REGIONE	3	905	563	41	449	43	19	4	2.027	258
-Fino a 15	2	1	2	—	48	4	6	—	63	21
-Da 16 a 30	—	6	2	1	54	3	5	1	72	16
-Da 31 a 60	—	420	342	20	230	21	6	3	1.042	113
-Oltre 60	1	478	217	20	117	15	2	—	850	108
di cui nel Comune capoluogo										
-Fino a 15	—	—	—	—	—	—	—	—	—	—
-Da 16 a 30	—	—	—	—	—	—	—	—	—	—
-Da 31 a 60	—	407	339	20	178	21	3	2	970	102
-Oltre 60	—	455	214	17	105	13	2	—	806	104
PROVINCIE DI ALTRE REGIONI	14	475	484	109	1.899	226	108	24	3.339	981
-Fino a 15	12	8	96	19	613	73	57	12	890	444
-Da 16 a 30	1	68	157	23	677	89	42	6	1.063	278
-Da 31 a 60	1	89	111	35	340	40	5	1	622	98
-Oltre 60	—	310	120	32	269	24	4	5	764	161
di cui nel Comune capoluogo										
-Fino a 15	—	—	—	—	—	—	—	—	—	—
-Da 16 a 30	—	—	—	—	—	—	—	—	—	—
-Da 31 a 60	—	25	67	11	73	8	2	1	187	39
-Oltre 60	—	214	94	12	127	11	3	3	464	114
ESTERO	—	—	—	—	—	—	—	—	—	—
-Fino a 15	—	—	—	—	—	—	—	—	—	—
-Da 16 a 30	—	—	—	—	—	—	—	—	—	—
-Da 31 a 60	—	—	—	—	—	—	—	—	—	—
-Oltre 60	—	—	—	—	—	—	—	—	—	—
TOTALE	32.771	4.082	16.489	2.198	85.236	9.491	13.771	5.255	169.293	89.263

TAV. 31 - Studenti per luogo di studio, tempo impiegato e mezzo utilizzato

LUOGO DI STUDIO — TEMPO IMPIEGATO (minuti)	MEZZO UTILIZZATO								TOTALE	di cui persone che hanno effettuato più di uno spostamento
	NESSUN MEZZO (a piedi)	FERROVIA, TRAM, METROPOLITANA, ALTRO MEZZO PUBBLICO SU ROTAIA	AUTOBUS, FILOBUS, CORRIERA, ALTRO MEZZO PUBBLICO SU GOMMA	AUTOBUS SCOLASTICO	AUTO PRIVATA COME		MOTOCICLETTA, CICLOMOTORE, SCOOTER	ALTRO MEZZO		
					CONDUCENTE	TRASPORTATO				
STESSO COMUNE DI RESIDENZA	34.296	1.368	17.031	19.733	677	9.495	1.824	2.560	86.984	9.625
-Fino a 15	32.380	441	7.422	14.366	340	8.184	1.515	2.374	67.022	6.631
-Da 16 a 30	1.841	629	7.611	4.746	294	1.242	301	181	16.845	2.464
-Da 31 a 60	54	236	1.824	572	30	59	6	3	2.784	446
-Oltre 60	21	62	174	49	13	10	2	2	333	84
di cui nel Comune capoluogo										
-Fino a 15	9.978	181	2.155	2.537	264	2.460	509	60	18.144	1.830
-Da 16 a 30	574	396	4.174	802	264	827	232	5	7.274	1.407
-Da 31 a 60	36	173	1.149	66	19	42	5	—	1.490	297
-Oltre 60	9	21	61	9	5	—	2	1	108	31
ALTRO COMUNE DELLA STESSA PROVINCIA	278	2.123	6.134	1.153	476	737	107	49	11.057	1.574
-Fino a 15	255	56	637	480	32	331	74	39	1.904	214
-Da 16 a 30	20	467	2.487	438	199	315	26	10	3.962	512
-Da 31 a 60	1	982	2.318	179	203	78	6	—	3.767	578
-Oltre 60	2	618	692	56	42	13	1	—	1.424	270
di cui nel Comune capoluogo										
-Fino a 15	173	8	104	97	19	108	5	3	517	47
-Da 16 a 30	14	161	700	66	177	185	9	4	1.316	228
-Da 31 a 60	—	678	1.299	61	192	45	4	—	2.279	409
-Oltre 60	—	533	497	26	36	8	1	—	1.101	216
ALTRA PROVINCIA DELLA STESSA REGIONE	1	133	59	11	8	13	—	—	225	32
-Fino a 15	1	—	—	—	—	—	—	—	1	—
-Da 16 a 30	—	1	1	2	—	1	—	—	5	—
-Da 31 a 60	—	81	27	4	6	7	—	—	125	15
-Oltre 60	—	51	31	5	2	5	—	—	94	17
di cui nel Comune capoluogo										
-Fino a 15	—	—	—	—	—	—	—	—	—	—
-Da 16 a 30	—	—	—	—	—	—	—	—	—	—
-Da 31 a 60	—	77	25	3	5	7	—	—	117	13
-Oltre 60	—	49	27	5	2	5	—	—	88	17
PROVINCIE DI ALTRE REGIONI	5	323	398	81	43	90	19	6	965	123
-Fino a 15	4	13	58	13	2	40	8	2	140	18
-Da 16 a 30	1	109	144	30	2	19	11	—	316	39
-Da 31 a 60	—	87	102	14	15	15	—	—	233	26
-Oltre 60	—	114	94	24	24	16	—	4	276	40
di cui nel Comune capoluogo										
-Fino a 15	—	—	—	—	—	—	—	—	—	—
-Da 16 a 30	—	—	—	—	—	—	—	—	—	—
-Da 31 a 60	—	26	16	5	5	6	—	—	58	7
-Oltre 60	—	81	38	11	12	4	—	2	148	29
ESTERO	—	—	—	—	—	—	—	—	—	—
-Fino a 15	—	—	—	—	—	—	—	—	—	—
-Da 16 a 30	—	—	—	—	—	—	—	—	—	—
-Da 31 a 60	—	—	—	—	—	—	—	—	—	—
-Oltre 60	—	—	—	—	—	—	—	—	—	—
TOTALE	34.580	3.947	23.622	20.978	1.204	10.335	1.950	2.615	99.231	11.354

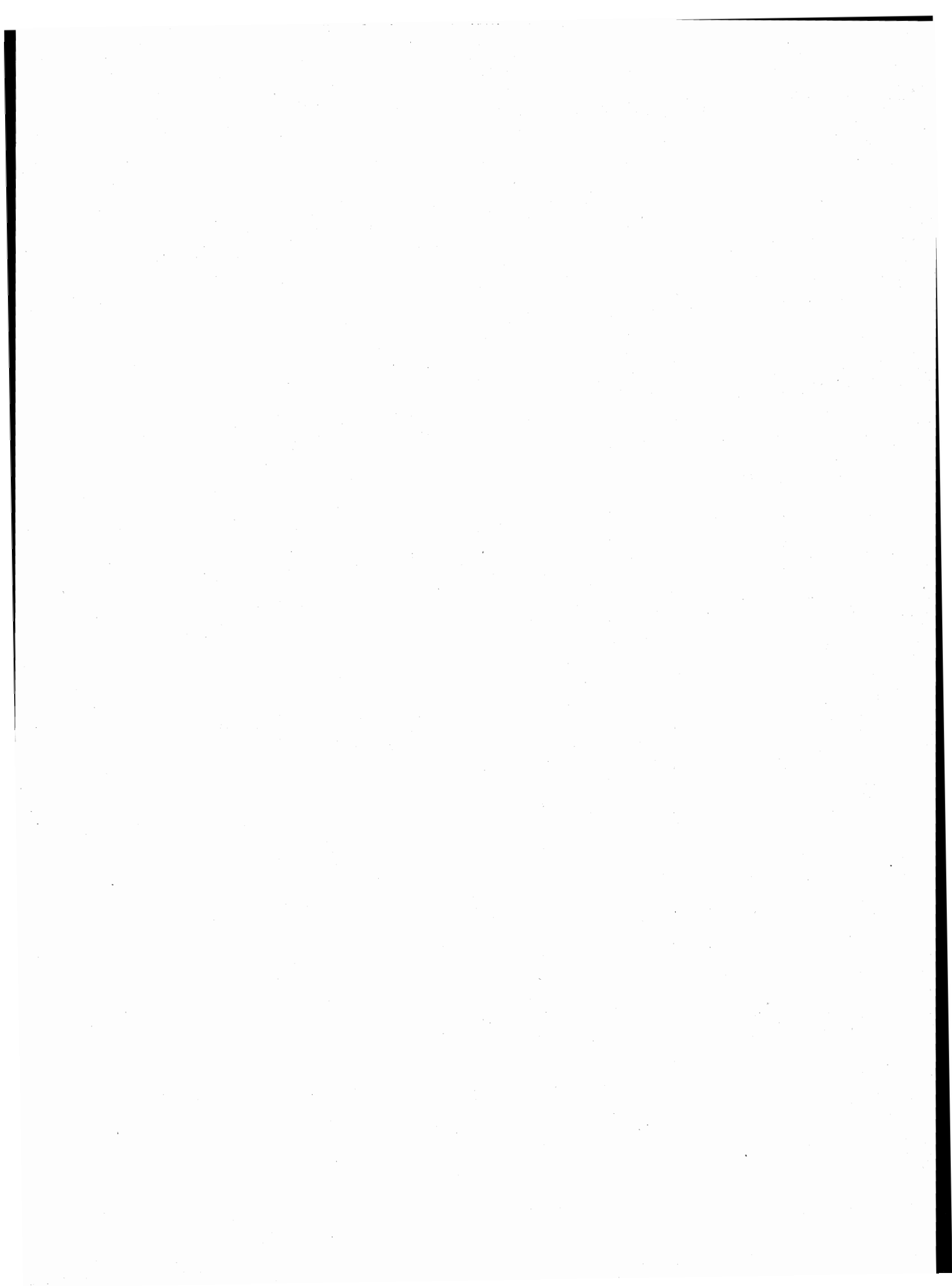

appendice

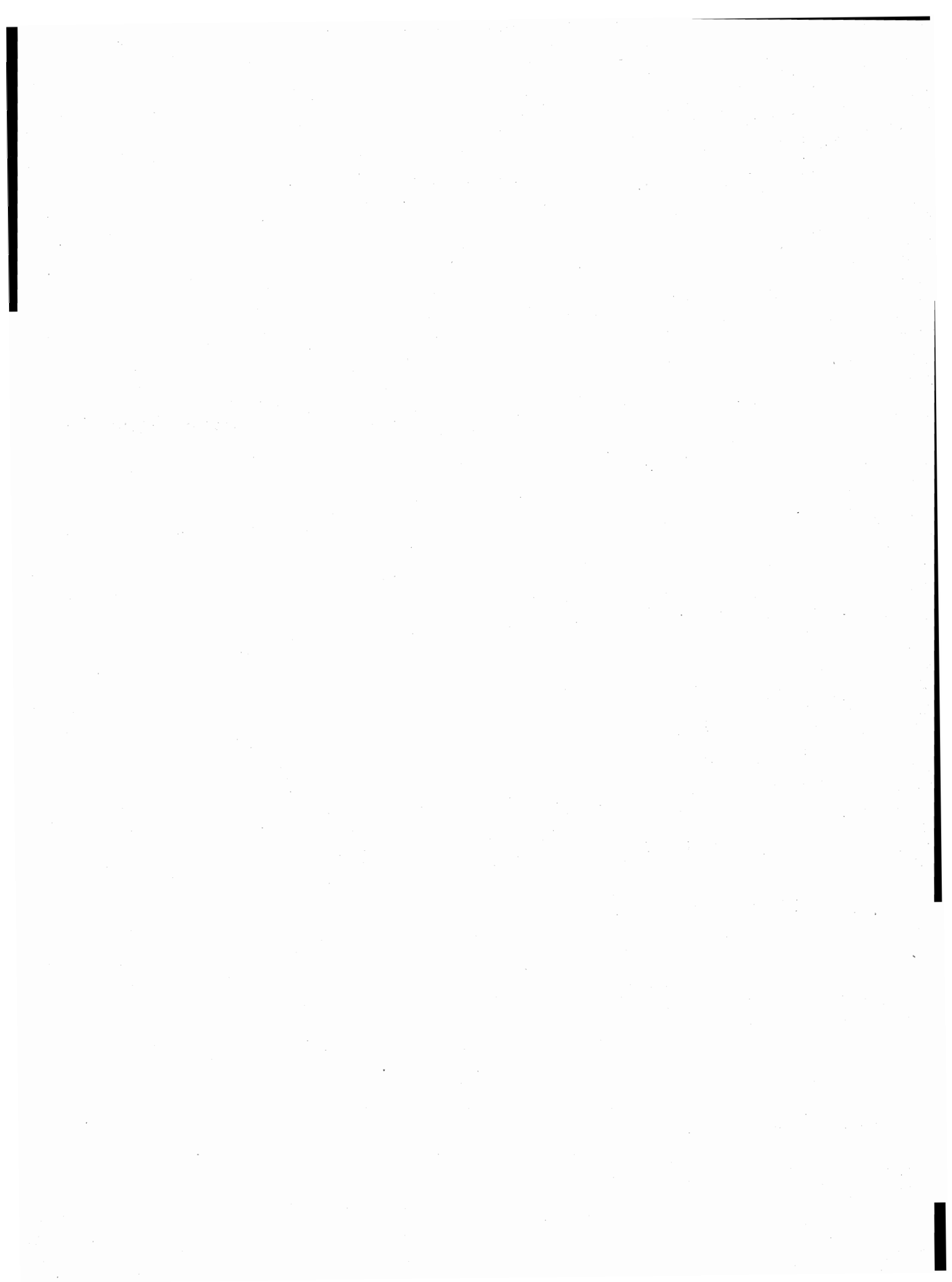

A – Tipologia completa delle famiglie

FAMIGLIA DI TIPO	CAPO FAMIGLIA	CONIUGE	FIGLIO/A	GENITORE	SUOCERO/A	GENERO NUORA	ALTRO PARENTE O AFFINE	ALTRA PERSONA CONVIVENTE	ADDETTI AI SERVIZI DELLA FAMIGLIA				
A	x	—	—	—	—	—	—	⊗	⊗				
B	x	x	—	—	—	—	—	⊗	⊗				
C	C1	x	x	—	—	—	—	⊗	⊗				
	C2	x(M)	—	x	—	—	—	⊗	⊗				
	C3	x(F)	—	x	—	—	—	⊗	⊗				
D	D ₁	D1.1	x	x	—	<table border="1"><tr><td>x</td><td>x</td></tr></table>	x	x	⊗	⊗	⊗	⊗	
		x	x										
	D1.2	x	x	—	—	—	<table border="1"><tr><td>x</td><td>x</td></tr></table>	x	x	⊗	⊗		
	x	x											
	D ₂	D2.1	x	x	x	—	<table border="1"><tr><td>x</td><td>x</td></tr></table>	x	x	⊗	⊗	⊗	⊗
		x	x										
	D2.2	x	x	x	—	—	<table border="1"><tr><td>x</td><td>x</td></tr></table>	x	x	⊗	⊗		
	x	x											
	D ₃	D3.1	x(M)	—	x	—	<table border="1"><tr><td>x</td><td>x</td></tr></table>	x	x	⊗	⊗	⊗	⊗
		x	x										
	D3.2	x(M)	—	x	—	—	<table border="1"><tr><td>x</td><td>x</td></tr></table>	x	x	⊗	⊗		
	x	x											
D ₄	D4.1	x(F)	—	x	—	<table border="1"><tr><td>x</td><td>x</td></tr></table>	x	x	⊗	⊗	⊗	⊗	
	x	x											
D4.2	x(F)	—	x	—	—	<table border="1"><tr><td>x</td><td>x</td></tr></table>	x	x	⊗	⊗			
x	x												
D5	x	—	—	x(M)(F)	⊗	⊗	—	⊗	⊗				
D6	x	—	—	x(M)	⊗	⊗	—	⊗	⊗				
D7	x	—	—	x(F)	⊗	⊗	—	⊗	⊗				
D8	x	—	—	—	x(M)(F)	⊗	—	⊗	⊗				
D9	Altri casi												

x = Componente presente

— = Componente assente

⊗ = Componente che può essere presente o assente

x	x
---	---

 = Componenti entrambi presenti o almeno uno dei due presenti

(M) = Maschio

(F) = Femmina

B — Confronto fra le classi di età ai censimenti demografici del 1951, 1961, 1971 e 1981

CLASSI DI ETÀ PER LE QUALI PUÒ ESSERE EFFETTUATO IL CONFRONTO	1951	1961	1971	1981
meno di 6 anni	fino a 6 anni	fino a 6	meno di 6	0-2 3-5
6-13	{ 6-10 10-14	6-14	{ 6-10 11-13	{ 6-10 11-13
14-20	{ 14-18 18-21	14-21	{ 14-18 19-20	{ 14-17 18 19-20
21-24	21-25	21-25	si ottiene sottraendo la classe 0-20 dalla classe 0-24	21-24
25-34	25-35	{ 25-30 30-35	{ 25-29 30-34	{ 25-29 30-34
35-44	35-45	{ 35-40 40-45	{ 35-39 40-44	{ 35-39 40-44
45-54	45-55	{ 45-50 50-55	{ 45-49 50-54	{ 45-49 50-54
55-59	55-60	55-60	55-59	55-59
60-64	60-65	60-65	60-64	60-64
65 e più	da 65 in poi	{ 65-70 70-75 oltre 75	{ 65-69 70-74 75 e più	{ 65-69 70-74 75 e più

C – Variazioni territoriali e di nome nelle circoscrizioni amministrative
(periodo: 25 ottobre 1971 - 24 ottobre 1981)

Comuni	Superficie e popolazione riferite al censimento del 24-10-1971 (Situazione prima della variazione)		V A R I A Z I O N I					Superficie e popolazione riferite al censimento del 24-10-1971 (Situazione dopo la variazione)	
	Superficie ha	Popolazione		Specie e relativo provvedimento	Superficie e popolazione oggetto della variazione		Superficie ha	Popolazione	
		residente	presente		Superficie ha	Popolazione		residente	presente

N E G A T I V O

D – Zone di territorio in contestazione tra Comuni

Zone di territorio in contestazione			Epoca della contestazione	Comuni interessati alla contestazione	Popolazione residente		Superficie Km ²	
Denominazione	Popolazione residente	Superficie Km ²			Totale	di cui in zona contestata	Totale	di cui in contestazione
Zona Fosso di Rigo	4	0,01	1971	Assisi	24.664	4	186,84	0,01
				Bastia	14.988	—	27,62	—
San Francescuccio	16	0,19	1951	Bastia	14.988	10	27,62	—
				Assisi	24.664	6	186,84	0,19
Forca d'Acqua Cerasa	—	1,12	1951	Accumoli (RI)	985	—	86,89	0,88
				Norcia	4.767	—	274,34	0,24
Colle Trono	—	0,13	1951	Cittareale (RI)	707	—	58,97	0,13
				Cascia	3.301	—	181,09	—

E – Categorie socio-professionali secondo la professione e la posizione nella professione

CATEGORIE SOCIO-PROFESSIONALI	CLASSI E CATEGORIE PROFESSIONALI (*)	POSIZIONI NELLA PROFESSIONE
01 Imprenditori e lavoratori in proprio nell'agricoltura, nella silvicoltura, nell'allevamento e nella pesca	3.11, 3.12, 3.13, 3.23, 3.3, 3.4	Imprenditori, lavoratori in proprio, coadiuvanti.
02 Altri lavoratori agricoli	3.14, 3.21, 3.22, 3.23, 3.24, 3.3, 3.4	Dirigenti, direttivi, impiegati, categorie intermedie, altri lavoratori dipendenti
03 Imprenditori e lavoratori in proprio nelle professioni liberali e affini	1.16, 1.17, 1.21, 1.22, 1.4, 1.5, 1.6, 1.71, 1.72, 1.73, 1.74, 1.75, 1.76, 1.77, 1.78, 1.8, 5.87, 8.31, 9.2	Liberi professionisti, lavoratori in proprio, coadiuvanti
04 Imprenditori nell'industria, nell'edilizia, nel commercio, nei trasporti e nei servizi	1.23, 1.24, 1.25, 1.26, 1.72, 1.73, 1.74, 1.75, 1.76, 2.11, 2.12, 2.13, 2.25, 7.1, 7.23, 7.24, 7.3, 8.41, 8.42, 9.1	Imprenditori, coadiuvanti
05 Lavoratori in proprio nell'industria, nell'edilizia, nel commercio, nei trasporti e nei servizi	1.23, 1.24, 1.25, 1.26, 2.25, 2.26, 2.28, 2.29, 2.31, 4.12, 4.14, 4.2, 4.3, 4.41, 4.42, 4.43, 4.44, 4.5, 4.6, 5.1, 5.22, 5.3, 5.4, 5.5, 5.6, 5.72, 5.74, 5.75, 5.76, 5.77, 5.78; 5.79, 5.81, 5.82, 5.84, 5.85, 5.86, 5.87, 5.88, 5.92, 6.11, 6.12, 6.13, 6.14, 6.15, 6.17, 6.18, 6.19, 6.22, 6.23, 6.24, 6.25, 6.32, 6.33, 6.34, 7.1, 7.22, 7.23, 7.24, 7.25, 7.3, 7.42, 7.43, 7.44, 7.45, 8.1, 8.23, 8.4; 8.51, 9.1, 9.3, 9.4, 9.51, 9.7.	Liberi professionisti, lavoratori in proprio, coadiuvanti.
06 Dirigenti industriali e commerciali, alti funzionari dell'apparato legislativo e della amministrazione statale	2.14, 2.15, 2.16, 2.17	Dirigenti, direttivi, impiegati
07 Lavoratori dipendenti nelle professioni liberali e affini	1.1, 1.21, 1.22, 1.3, 1.4, 1.51, 1.52, 1.6, 1.7, 1.8, 2.22, 5.87, 8.21, 8.31, 9.2	Dirigenti, direttivi, impiegati, categorie intermedie, altri lavoratori dipendenti

segue E — **Categorie socio-professionali secondo la professione e la posizione nella professione**

CATEGORIE SOCIO-PROFESSIONALI	CLASSI E CATEGORIE PROFESSIONALI (*)	POSIZIONI NELLA PROFESSIONE
08 Capi ufficio e responsabili di personale amministrativo, di addetti alle vendite e ai servizi; funzionari statali con responsabilità amministrative	1.23, 1.24, 1.25, 1.26, 2.21, 2.24, 2.25, 2.51, 2.52, 7.21, 7.41, 7.43, 8.33	Dirigenti, direttivi, impiegati
09 Personale amministrativo, addetto alle vendite e ai servizi	2.21, 2.23, 2.24, 2.26, 2.27, 2.28, 2.29, 2.3, 2.53, 2.54, 7.22, 7.23, 7.24, 7.25, 7.4, 9.3, 9.4, 9.51, 9.6, 9.7	Direttivi, impiegati, categorie intermedie, altri lavoratori dipendenti
10 Intermedi: capisquadra e sorveglianti di operai (dipendenti)	1.91, 1.92, 4.11, 4.12, 4.14, 4.2, 4.3, 4.4, 4.5, 4.6, 5.1, 5.2, 5.3, 5.4, 5.5, 5.6, 5.71, 5.72, 5.73, 5.74, 5.75, 5.77, 5.78, 5.79, 5.81, 5.82, 5.83, 5.84, 5.85, 5.86, 5.87, 5.9, 6.11, 6.21, 6.22, 6.23, 6.24, 6.25, 6.3, 8.11, 8.12, 8.13, 8.14, 8.15, 8.17, 8.23, 8.24	Dirigenti, direttivi, impiegati, categorie intermedie
11 Operai specializzati e qualificati (dipendenti)	1.92, 4.11, 4.12, 4.14, 4.2, 4.3, 4.4, 4.5, 4.6, 5.1, 5.2, 5.3, 5.4, 5.5, 5.6, 5.7, 5.8, 5.9, 6.12, 6.13, 6.14, 6.15, 6.16, 6.17, 6.2, 6.3, 8.1, 8.22, 8.23, 8.24, 8.31, 8.32, 8.43, 8.51	Capi operai; operai specializzati, qualificati, comuni; apprendisti, lavoratori a domicilio
12 Manovali (dipendenti)	4.13, 6.18, 6.19, 8.52, 9.52	Operai comuni
13 Forze armate (militari di carriera e militari in servizio di leva)	2.4	Dirigenti, direttivi, impiegati, graduati o militari di carriera
14 Persone economicamente attive non classificate altrove	9.9	Tutte le posizioni nella professione ad eccezione dei graduati o militari di carriera

(*) Cfr. Classificazione delle professioni (ISTAT, Metodi e Norme, Serie C, n. 9, maggio 1981).

F — Tavole disponibili**DATI COMUNALI**

- Tavola 1 — Popolazione residente attiva in condizione professionale per sesso, ramo di attività economica e posizione nella professione (analoga alla Tav. 9 comunale con analisi per ramo di attività economica).
- Tavola 2 — Popolazione residente attiva in condizione professionale, per sesso e ramo di attività economica (dati del 1981 classificati secondo i rami della classificazione delle attività economiche 1971).
- Tavola 3 — Popolazione residente occupata secondo il tipo di spostamento effettuato per raggiungere il luogo di lavoro.
- Tavola 4 — Popolazione residente che studia secondo il tipo di spostamento effettuato per raggiungere il luogo di studio.
- Tavola 5 — Popolazione residente che frequenta la scuola materna secondo il tipo di spostamento effettuato per raggiungere la scuola.
- Tavola 6 — Popolazione residente che frequenta corsi di formazione professionale secondo il tipo di spostamento effettuato per raggiungere il luogo di studio.
- Tavola 7 — Popolazione residente che lavora o studia secondo il tipo di spostamento effettuato per raggiungere il luogo di lavoro o di studio.
- Tavola 8 — Popolazione residente secondo il luogo di lavoro o di studio, il mezzo utilizzato, il tempo impiegato e l'orario di inizio del lavoro o delle lezioni.
- Tavola 9 — Stranieri residenti per sesso e stranieri temporaneamente presenti per sesso e motivo della presenza.
- Tavola 10 — Abitazioni in complesso (occupate e non occupate) secondo alcune caratteristiche del fabbricato nel quale sono situate.
- Tavola 11 — Abitazioni occupate in affitto o ad altro titolo secondo la figura giuridica del proprietario (analoga alla Tav. 20 comunale con analisi dettagliata della figura giuridica del proprietario).

DATI PROVINCIALI

- Tavola 12 — Popolazione residente per sesso, classe di età e luogo di nascita (analoga alla Tav. 3 provinciale con analisi del luogo di nascita per provincia).
- Tavola 13 — Popolazione residente temporaneamente assente, ricoverata in istituto di cura pubblico o privato, per sesso, classe di età e condizione.
- Tavola 14 — Famiglie residenti per condizione professionale o non professionale dei componenti e condizione del capo famiglia di censimento (analoga alla Tav. 18 provinciale con analisi della posizione nella professione del capo famiglia di censimento).
- Tavola 15 — Nuclei familiari costituiti da genitore con figlio/i secondo alcuni caratteri del genitore, il numero dei figli e l'età del figlio minore.
- Tavola 16 — Nuclei familiari costituiti da coniugi con o senza figli, secondo l'età dei coniugi, il numero e l'età dei figli.

- Tavola 17 — Nuclei familiari costituiti da coniugi con o senza figli, secondo la condizione dei coniugi, il numero e l'età dei figli.
- Tavola 18 — Nuclei familiari costituiti da coniugi con o senza figli, secondo la categoria socio-professionale dei coniugi, il numero e l'età dei figli.
- Tavola 19 — Nuclei familiari costituiti da coniugi con o senza figli, secondo il grado di istruzione dei coniugi, il numero e l'età dei figli.
- Tavola 20 — Abitazioni occupate per servizio installato e condizione del capo famiglia di censimento.
- Tavola 21 — Abitazioni occupate per classe di superficie, epoca di costruzione e numero di occupanti.
- Tavola 22 — Occupati per settore di attività economica, luogo di lavoro, tempo impiegato, mezzo utilizzato e orario di inizio del lavoro (analoga alla Tav. 30 provinciale con analisi dell'orario di inizio del lavoro).
- Tavola 23 — Studenti per grado di istruzione, luogo di studio, tempo impiegato, mezzo utilizzato e orario di inizio delle lezioni (analoga alla Tav. 31 provinciale con analisi dell'orario di inizio delle lezioni e del grado di istruzione degli studenti).



ISTITUTO CENTRALE DI STATISTICA

12° CENSIMENTO GENERALE DELLA POPOLAZIONE

25 ottobre 1981

(Legge 18 dicembre 1980, n. 864)

FOGLIO DI FAMIGLIA

A	Comune	NUMERO DI CODICE
	Provincia	

B	SEZIONE DI CENSIMENTO
	N.

C	NUMERO D'ORDINE	
	Provvisorio	Definitivo

D	FRAZIONE GEOGRAFICA
	(lettere) (denominazione)

E	TIPO DI LOCALITÀ	
	Centro abitato 1	<input type="checkbox"/>
	Nucleo abitato 2	<input type="checkbox"/>
	Casae sparse 3	<input type="checkbox"/>

DATI RIASSUNTIVI DEL FOGLIO DI FAMIGLIA					
ABITAZIONE (Sez. I)	PERSONE DELLA FAMIGLIA (Sez. II)				PERSONE TEMPORANEAMENTE PRESENTI PRESSO LA FAMIGLIA (Sez. III)
	M	F	Totale	Temporaneamente assenti	
Abitazione occupata <input type="checkbox"/>					
Stanze <input type="checkbox"/>					
Abitazione non occupata <input type="checkbox"/>					
Stanze <input type="checkbox"/>					
Altro tipo di alloggio <input type="checkbox"/>					
Famiglia in coabitazione <input type="checkbox"/>					
Famiglia senza abitazione <input type="checkbox"/>					

Data 1981

IL RILEVATORE

INDIRIZZO DELLA FAMIGLIA	
.....	N.
(via, piazza, località)	
Scala	Piano Interno N. Tel.

AVVERTENZE

Il modello va compilato, con riferimento al 25 ottobre 1981, dal capo famiglia (cioè da colui che è ritenuto tale dalla famiglia) o, se ciò non fosse possibile, da un'altra persona della famiglia, nelle seguenti parti:

- « Elenco delle persone della famiglia »
- Sezione I - Notizie sull'abitazione: quesiti da 5 a 13
- Sezione II - Notizie sulle persone della famiglia. Per ciascuna di esse deve essere compilato un « foglio individuale » rispettando l'ordine secondo il quale sono indicate nell'« Elenco » alla pagina seguente
- Sezione III - Notizie sulle persone temporaneamente presenti presso la famiglia il 25 ottobre 1981
- « Notizie riassuntive sulla famiglia » (contenute nei tre « quadri » delle ultime due pagine)

Per le domande seguite da quadratino occorre barrare così la risposta che fa al caso.

I riquadri in rosso non devono essere compilati dalla famiglia, ma dal rilevatore.

Le caselle in azzurro non devono essere compilate.

Per facilitare la compilazione delle singole parti del « Foglio di famiglia », vengono forniti alcuni chiarimenti nella GUIDA inserita nel foglio stesso.

OBBLIGHI DI DENUNCIA E SEGRETEZZA DEI DATI FORNITI COL PRESENTE FOGLIO

L'obbligo di fornire le notizie richieste con il presente foglio è stabilito dall'art. 7 della legge 18 dicembre 1980, n. 864. Coloro che non forniscono le notizie richieste, ovvero le forniscono scientemente errate o incomplete, sono passibili, ai sensi dell'art. 18 del R.D.L. 27 maggio 1929, n. 1285, convertito nella legge 21 dicembre 1929, n. 2238, con le modifiche di cui all'art. 3 della legge 12 luglio 1961, n. 603, di una sanzione amministrativa fino a L. 80.000 che, in caso di recidiva, può essere aumentata fino a L. 800.000, senza pregiudizio delle sanzioni fissate dal codice penale.

L'art. 19 del citato Decreto-Legge n. 1285 1929 e successive modifiche stabilisce inoltre: « Le notizie che si raccolgono in occasione di inchieste ordinate dall'Istituto centrale di statistica, direttamente o a mezzo di Enti delegati, sono vincolate al più scrupoloso segreto d'ufficio e non possono essere rese note, per nessun titolo, se non in forma collettiva, in modo che non se ne possa fare alcun riferimento individuale ».

Coloro che, per ragioni del proprio ufficio, essendo venuti a conoscenza di notizie di carattere personale, le comunicano ad altri o se ne servono per scopi privati, sono passibili di una sanzione amministrativa fino a L. 120.000 e, in caso di recidiva, fino a L. 800.000, senza pregiudizio delle pene in cui fossero incorsi per reati previsti dal codice penale.

ELENCO DELLE PERSONE DELLA FAMIGLIA

N. d'ordine	COGNOME E NOME (scrivere in stampatello)	RELAZIONE DI PARENTELA O DI CONVIVENZA CON IL CAPO FAMIGLIA
1	2	3
1		capo famiglia
2		
3		
4		
5		
6		
7		
8		
9		
10		
11		
12		

Data 1981

IL CAPO FAMIGLIA
(o chi per esso)

Nell'elenco a fianco devono essere indicati, per ciascun componente della famiglia, cognome, nome e relazione di parentela o di convivenza con il capo famiglia.

Al fini del censimento, per famiglia si intende un insieme di persone legate da vincoli di matrimonio, parentela, affinità, adozione, affiliazione, tutela o da vincoli affettivi, coabitanti ed aventi dimora abituale nello stesso Comune (anche se non sono ancora iscritte nell'anagrafe della popolazione del Comune medesimo), che normalmente provvedono al soddisfacimento dei loro bisogni mediante la messa in comune di tutto o parte del reddito di lavoro o patrimoniale da esse percepito.

Una famiglia può essere costituita anche di una sola persona che provvede in tutto o in parte con i propri mezzi di sussistenza al soddisfacimento dei bisogni individuali.

Sono considerate facenti parte della famiglia, come membri aggregati di essa, anche le persone che, a qualsiasi titolo, convivono abitualmente con la famiglia stessa.

Nell'elencare le singole persone della famiglia, deve essere scrupolosamente osservato il seguente ordine:

- capo famiglia ;
- coniuge ;
- figli non sposati (in ordine decrescente di età) ;
- figli sposati e loro familiari ;
- altri parenti o affini del capo famiglia (indicare a seconda dei casi : padre, fratello, suocero, zio, nipote, cognato, ecc.) ;
- altre persone conviventi ;
- addetti ai servizi della famiglia.

Per le donne coniugate o vedove scrivere prima il cognome da nubile, poi il nome ed infine il cognome del marito preceduto da « in » per le coniugate e « ved. » per le vedove.

Non devono essere elencate le persone temporaneamente presenti presso la famiglia ; ad esse è riservata infatti la Sezione III.

Sezione I - NOTIZIE SULL'ABITAZIONE

(da compilarsi a cura del rilevatore)

<p>1 SPECIE DI ALLOGGIO</p> <p>1.1 Abitazione occupata . . . 1 <input type="checkbox"/></p> <p>1.2 Altro tipo di alloggio :</p> <ul style="list-style-type: none"> - alloggio precario per le famiglie terremotate . . . 2 <input type="checkbox"/> - altro 3 <input type="checkbox"/> <p>1.3 Abitazione non occupata :</p> <ul style="list-style-type: none"> - disponibile per la vendita o l'affitto . . . 4 <input type="checkbox"/> - utilizzabile per vacanza . . . 5 <input type="checkbox"/> - utilizzabile per lavoro . . . 6 <input type="checkbox"/> - per altri motivi 7 <input type="checkbox"/> <p>QUALORA NELL'ABITAZIONE O NELL'ALTRO TIPO DI ALLOGGIO COABITINO PIÙ FAMIGLIE INDICARE IL NUMERO D'ORDINE DEL FOGLIO O DEI FOGLI CON I QUALI SONO STATE CENSITE</p> <table border="1" style="width: 100%; border-collapse: collapse; margin-top: 5px;"> <thead> <tr> <th colspan="2" style="text-align: center;">NUMERO D'ORDINE</th> </tr> <tr> <th style="width: 50%;">Provvisorio</th> <th style="width: 50%;">Definitivo</th> </tr> </thead> <tbody> <tr> <td style="height: 20px;"> </td> <td style="height: 20px;"> </td> </tr> <tr> <td style="height: 20px;"> </td> <td style="height: 20px;"> </td> </tr> <tr> <td style="height: 20px;"> </td> <td style="height: 20px;"> </td> </tr> </tbody> </table>	NUMERO D'ORDINE		Provvisorio	Definitivo							<p>2 CARATTERISTICHE DEL FABBRICATO IN CUI È SITUATA L'ABITAZIONE</p> <p>2.1 Tipo di fabbricato:</p> <ul style="list-style-type: none"> - utilizzato esclusivamente ad uso abitativo . . . 1 <input type="checkbox"/> - utilizzato prevalentemente ad uso abitativo . . . 2 <input type="checkbox"/> - utilizzato prevalentemente ad uso non abitativo . . . 3 <input type="checkbox"/> - rurale 4 <input type="checkbox"/> <p>2.2 Indicare se il fabbricato è completamente separato da altre costruzioni: 1 <input type="checkbox"/> si 2 <input type="checkbox"/> no</p> <p>2.3 Tipo di costruzione :</p> <p>a) cemento armato</p> <ul style="list-style-type: none"> - a piano terra aperto 1 <input type="checkbox"/> - a piano terra chiuso con muratura 2 <input type="checkbox"/> <p>b) altro tipo 3 <input type="checkbox"/></p> <p>c) non individuato 4 <input type="checkbox"/></p> <p>2.4 Numero delle abitazioni del fabbricato (comprese le abitazioni non occupate):</p> <ul style="list-style-type: none"> - 1 abitazione 1 <input type="checkbox"/> - 2 abitazioni 2 <input type="checkbox"/> - da 3 a 8 abitazioni 3 <input type="checkbox"/> - da 9 a 15 abitazioni 4 <input type="checkbox"/> - da 16 a 30 abitazioni 5 <input type="checkbox"/> - 31 abitazioni e più 6 <input type="checkbox"/> 	<p>3 PIANO IN CUI È SITUATA L'ABITAZIONE</p> <div style="border: 1px solid black; width: 50px; height: 20px; margin: 5px auto;"></div> <p>4 PROPRIETARIO DELL'ABITAZIONE</p> <ul style="list-style-type: none"> - Persona fisica 1 <input type="checkbox"/> - Impresa bancaria o assicuratrice 2 <input type="checkbox"/> - Altra Impresa (di costruzioni, immobiliare, industriale, commerciale, ecc.) 3 <input type="checkbox"/> - Cooperativa edilizia di abitazione: <ul style="list-style-type: none"> - a proprietà individuale 4 <input type="checkbox"/> - a proprietà indivisa 5 <input type="checkbox"/> - Stato, Regione, Provincia, Comune 6 <input type="checkbox"/> - Enti previdenziali (INPS, INPDAl, ecc.) 7 <input type="checkbox"/> - Istituto Autonomo Case Popolari (I.A.C.P.) 8 <input type="checkbox"/> - Altro 9 <input type="checkbox"/>
NUMERO D'ORDINE												
Provvisorio	Definitivo											
<p>5 TITOLO DI GODIMENTO</p> <ul style="list-style-type: none"> - Proprietà, usufrutto o riscatto 1 <input type="checkbox"/> - Affitto o subaffitto 2 <input type="checkbox"/> - Altro titolo 3 <input type="checkbox"/> 	<p>9 ACQUA POTABILE</p> <p>Indicare se l'abitazione:</p> <p>a) dispone di acqua corrente potabile di acquedotto:</p> <ul style="list-style-type: none"> - nell'interno dell'abitazione . . . 1 <input type="checkbox"/> - fuori dell'abitazione . . . 2 <input type="checkbox"/> <p>b) dispone di acqua potabile di pozzo o cisterna . . . 3 <input type="checkbox"/></p> <p>c) non dispone di acqua potabile (né di acquedotto, né di pozzo o cisterna) 4 <input type="checkbox"/></p>	<p>12 ELETTRICITÀ</p> <p>Indicare se l'abitazione dispone di elettricità:</p> <p style="text-align: right;">1 <input type="checkbox"/> si 2 <input type="checkbox"/> no</p>										
<p>6 EPOCA DI COSTRUZIONE O DI RICOSTRUZIONE</p> <ul style="list-style-type: none"> - prima del 1919 1 <input type="checkbox"/> - tra il 1919 e il 1945 2 <input type="checkbox"/> - tra il 1946 e il 1960 3 <input type="checkbox"/> - tra il 1961 e il 1971 4 <input type="checkbox"/> - tra il 1972 e il 1975 5 <input type="checkbox"/> - tra il 1976 e il 1980 6 <input type="checkbox"/> - dopo il 1980 7 <input type="checkbox"/> 	<p>10 GABINETTO (W.C.)</p> <p>10.1 Indicare se l'abitazione:</p> <p>a) dispone di gabinetto nell'interno dell'abitazione:</p> <ul style="list-style-type: none"> - uno 1 <input type="checkbox"/> - due o più 2 <input type="checkbox"/> <p>b) dispone di gabinetto fuori dell'abitazione 3 <input type="checkbox"/></p> <p>c) non dispone di gabinetto 4 <input type="checkbox"/></p> <p>10.2 Se l'abitazione dispone di gabinetto, indicare se è fornito di impianto (cassetta, vaschetta, ecc.) per lo scarico dell'acqua:</p> <p style="text-align: right;">1 <input type="checkbox"/> si 2 <input type="checkbox"/> no</p>	<p>13 RISCALDAMENTO</p> <p>13.1 Indicare se l'abitazione:</p> <p>a) dispone di riscaldamento:</p> <ul style="list-style-type: none"> - fornito da impianto fisso centrale o autonomo . . . 1 <input type="checkbox"/> - fornito solo da apparecchi singoli (stufe, caminetti) che consentano il riscaldamento di tutte o della maggior parte delle stanze 2 <input type="checkbox"/> <p>b) non dispone di impianto di riscaldamento né viene riscaldata con apparecchi singoli 3 <input type="checkbox"/></p> <p>13.2 Tipo di combustibile o di energia prevalentemente usato:</p> <div style="border: 1px solid black; padding: 5px; margin: 5px 0;"> <p style="text-align: center; font-size: small;">rispondere solo per le abitazioni occupate</p> </div> <ul style="list-style-type: none"> - combustibili liquidi (olio combustibile, gasolio, ecc.) . . . 1 <input type="checkbox"/> - combustibili solidi (carbone, legna, ecc.) . . . 2 <input type="checkbox"/> - combustibili gassosi (gas di città, metano, ecc.) . . . 3 <input type="checkbox"/> - energia elettrica 4 <input type="checkbox"/> - altro 5 <input type="checkbox"/> 										
<p>7 STANZE</p> <ul style="list-style-type: none"> - Stanze adibite ad abitazione o promiscuamente anche ad altro uso N. <input style="width: 30px;" type="text"/> - Cucina (se ha caratteristiche di stanza) . . . N. <input style="width: 30px;" type="text"/> - Stanze adibite esclusivamente ad altro uso (ufficio, studio professionale, laboratorio, ecc.) N. <input style="width: 30px;" type="text"/> 	<p>11 BAGNO</p> <p>Indicare se l'abitazione dispone di bagno (vasca e/o doccia):</p> <p style="text-align: right;">1 <input type="checkbox"/> si 2 <input type="checkbox"/> no</p>											
<p>8 SUPERFICIE</p> <p>Indicare la superficie in metri quadrati: (interi, senza decimali)</p> <div style="border: 1px solid black; width: 50px; height: 20px; margin: 5px auto;"></div>												

**1 RELAZIONE DI PARENTELA O DI CONVIVENZA
CON IL CAPO FAMIGLIA**

ai fini del censimento per capo famiglia si
intende chi è considerato tale dalla famiglia

- Capo famiglia 1
- Coniuge (marito, moglie) 2
- Figlio (figliastro, figlio adottivo) 3
- Genitore (padre, madre) 4
- Suocero/a 5
- Genero, nuora 6
- Altro parente o affine 7
- Altra persona convivente 8
- Addetto ai servizi della famiglia (domestico,
collaboratore familiare, ecc.) 9

2 SESSO

- Maschio 1
- Femmina 2

3 LUOGO DI NASCITA

- Nel Comune di attuale dimora abituale (resi-
denza) 1
- In altro Comune
.....
(specificare il Comune) 2
-
(specificare la Provincia)
- All'estero
.....
(specificare lo Stato estero) 3

4 DATA DI NASCITA

..... giorno mese anno

5 STATO CIVILE

- Celibe o nubile 1
- Coniugato 2
- Vedovo 3
- Separato legalmente 4
- Divorziato 5

6 CITTADINANZA

- Italiana 01
- Straniera
.....
(specificare)
- Nessuna (apolide) 99

7 LUOGO DI PRESENZA ALLA DATA DEL CENSIMENTO

7.1 Indicare se alla data del censimento la persona era presente
nel Comune di dimora abituale (residenza):

1 si no

Precisare se la persona, pur essendo presente alla data del
censimento nello stesso Comune di residenza, era eventualmente:

- ricoverata in un istituto di cura pubblico o pri-
vato (ospedale, clinica, ecc.) 2
- in altro luogo (convitto, caserma e simil) 3

7.2 Se alla data del censimento la persona era temporaneamente
assente dal Comune di dimora abituale (residenza) indicare:

a) se si trovava:

- in altro Comune

.....
(specificare il Comune)

4

.....
(specificare la Provincia)

- all'estero

5

.....
(specificare lo Stato estero; per i membri di equi-
paggio indicare « imbarcato »)

b) il motivo della temporanea assenza:

- lavoro 1
- seguire familiari assenti
per motivi di lavoro 2
- studio 3
- ricovero in istituto di cura pubblico
o privato (ospedale, clinica, ecc.) 4
- altro (turismo, servizio di leva, ecc.) 5

**8 LUOGO DI DIMORA ABITUALE (RESIDENZA) NEL
L'OCTOBRE 1976**

rispondere solo se la persona è nata prima del 24 ottobre 1976

- Nel Comune di attuale dimora abituale (residenza) 6
- In altro Comune

.....
(specificare il Comune)

.....
(specificare la Provincia)

- All'estero

.....
(specificare lo Stato estero)

9 ISTRUZIONE

rispondere solo se la persona è nata prima del 24 ottobre 1976

9.1 Indicare il titolo di studio più elevato conseguito:

- laurea
.....
(specificare)
- diploma
.....
(specificare)
- licenza di scuola media inferiore 60
- licenza elementare 70

9.2 Se non ha titoli di studio, indicare
se sa leggere e scrivere:

80 si 90 no

9.3 Indicare se frequenta:

- a) un corso regolare di studi (scuola elementare,
media o secondaria superiore, università) 1 si 2 no
- b) la scuola materna 1 si 2 no

9.4 Indicare se frequenta un corso
di formazione professionale (*):

1 si 2 no

(*) Per corso di formazione professionale si intende un corso che abbia
tutti i seguenti requisiti: 1) durata non inferiore a tre mesi; 2) ri-
lascio di un attestato; 3) utilizzazione per migliorare o adegua-
re la capacità professionale.

PERSONE DELLA FAMIGLIA

DELLA PERSONA N.

10 CONDIZIONE PROFESSIONALE O NON PROFESSIONALE NELLA SETTIMANA PRECEDENTE LA DATA DEL CENSIMENTO

rispondere solo se la persona è nata prima del 24 ottobre 1967

10.1 Indicare se la persona è :

- occupata 1
- disoccupata alla ricerca di nuova occupazione 2
- in cerca di prima occupazione 3
- casalinga 4
- studente 5
- ritirata dal lavoro 6
- in servizio di leva 7
- in altra condizione 8

10.2 Indipendentemente dalla risposta fornita al punto 10.1, indicare le ore lavorate nella settimana presso un datore di lavoro o nell'azienda familiare N.

Se la persona è occupata o disoccupata rispondere ai punti 10.3, 10.4, 10.5 indicando :

10.3 La professione, arte o mestiere, esercitata :

(specificare)

10.4 In quale modo esercita la professione, arte o mestiere :

a) ALLE DIPENDENZE, COME:

- dirigente 01
- appartenente alla carriera direttiva 02
- impiegato 03
- appartenente alle categorie speciali (intermedi) 04
- capo operaio 05
- operaio specializzato o qualificato 06
- operaio comune (manovale, bracciante agricolo, ecc.) 07
- altro lavoratore dipendente (uscieri, guardiano, bidello, ecc.) 08
- apprendista 09
- lavorante a domicilio per conto di imprese 10
- graduato o militare di carriera delle FF.AA., o figura simile dei corpi di polizia e sicurezza interna 11

b) IN CONTO PROPRIO, COME:

- imprenditore 12
- libero professionista 13
- lavoratore in proprio (coltivatore diretto, mezzadro, esercente di negozio, artigiano, ecc.) 14
- coadiuvante 15

Ha lavoratori retribuiti o apprendisti alle proprie dipendenze? 1 si 2 no

10.5 Qual'è l'attività principale (o unica) dello stabilimento, azienda agricola, negozio, ufficio, ente, ecc., presso cui lavora :

(specificare)

11 CONDIZIONE PROFESSIONALE O NON PROFESSIONALE NELL'OTTOBRE 1976

rispondere solo se la persona è nata prima del 24 ottobre 1967

11.1 Indicare se la persona era :

- occupata 1
- disoccupata alla ricerca di nuova occupazione 2
- in cerca di prima occupazione 3
- casalinga 4
- studente 5
- in altra condizione 6

11.2 Se la persona era occupata indicare :

- a) se lavorava : — alle dipendenze 1
- in conto proprio 2
- b) in quale settore : — agricoltura, foreste, pesca 1
- industria 2
- commercio 3
- altre attività 4

12 LUOGO DI STUDIO O DI LAVORO, TEMPO IMPIEGATO E MEZZO UTILIZZATO PER GLI SPOSTAMENTI

12.1 Indicare la denominazione e l'indirizzo del luogo di studio o di lavoro :

(denominazione)

(indirizzo: via, piazza, numero civico, località)

(Comune e Provincia o Stato estero)

12.2 Indicare se la persona rientra giornalmente dal luogo di studio o di lavoro nella sua dimora abituale :

1 si 2 no

12.3 In caso di risposta affermativa, se la persona si è recata mercoledì ultimo scorso al luogo di studio o di lavoro precisato al punto 12.1, indicare :

- a) in quale delle seguenti fasce orarie hanno avuto inizio le lezioni o il lavoro: — 7,15 - 7,44 1
- 7,45 - 8,14 2
- 8,15 - 8,44 3
- 8,45 - 9,15 4
- altro orario 5
- b) se si è recata più di una volta al luogo di studio o di lavoro 1 si 2 no
- c) il tempo impiegato per recarsi una sola volta (solo andata) da casa al luogo di studio o di lavoro: — fino a 15 minuti 1
- da 16 a 30 minuti 2
- da 31 a 60 minuti 3
- oltre 60 minuti 4
- d) il mezzo di trasporto utilizzato per compiere il tratto più lungo (in termini di distanza e non di tempo) del tragitto casa/luogo di studio o di lavoro: — nessun mezzo (a piedi) 1
- ferrovia, tram, metropolitana o altro mezzo pubblico (es.: funicolare) su rotaia. 2
- autobus, filobus, corriera o altro mezzo pubblico (es.: taxi) su gomma 3
- autobus aziendale o scolastico 4
- auto privata (come conducente) 5
- auto privata (come trasportato) 6
- motocicletta, ciclomotore, scooter (come conducente o trasportato) 7
- altro mezzo (bicicletta, battello, funivia, ecc.) 8

**Sezione III - NOTIZIE SULLE PERSONE
TEMPORANEAMENTE PRESENTI PRESSO LA FAMIGLIA
IL 25 OTTOBRE 1981**

PERSONA N. 1	PERSONA N. 2	PERSONA N. 3
① SESSO — Maschio 1 <input type="checkbox"/> — Femmina 2 <input type="checkbox"/>	① SESSO — Maschio 1 <input type="checkbox"/> — Femmina 2 <input type="checkbox"/>	① SESSO — Maschio 1 <input type="checkbox"/> — Femmina 2 <input type="checkbox"/>
② DATA DI NASCITA (giorno) (mese) (anno)	② DATA DI NASCITA (giorno) (mese) (anno)	② DATA DI NASCITA (giorno) (mese) (anno)
③ STATO CIVILE — Celibe o nubile . 1 <input type="checkbox"/> — Coniugato 2 <input type="checkbox"/> — Vedovo 3 <input type="checkbox"/> — Separato legalmente . . . 4 <input type="checkbox"/> — Divorziato 5 <input type="checkbox"/>	③ STATO CIVILE — Celibe o nubile . 1 <input type="checkbox"/> — Coniugato 2 <input type="checkbox"/> — Vedovo 3 <input type="checkbox"/> — Separato legalmente . . . 4 <input type="checkbox"/> — Divorziato 5 <input type="checkbox"/>	③ STATO CIVILE — Celibe o nubile . 1 <input type="checkbox"/> — Coniugato 2 <input type="checkbox"/> — Vedovo 3 <input type="checkbox"/> — Separato legalmente . . . 4 <input type="checkbox"/> — Divorziato 5 <input type="checkbox"/>
④ CITTADINANZA — Italiana 01 <input type="checkbox"/> — Straniera (specificare)	④ CITTADINANZA — Italiana 01 <input type="checkbox"/> — Straniera (specificare)	④ CITTADINANZA — Italiana 01 <input type="checkbox"/> — Straniera (specificare)
⑤ MOTIVO DELLA TEMPORANEA PRESENZA — Lavoro 1 <input type="checkbox"/> — Altro 2 <input type="checkbox"/>	⑤ MOTIVO DELLA TEMPORANEA PRESENZA — Lavoro 1 <input type="checkbox"/> — Altro 2 <input type="checkbox"/>	⑤ MOTIVO DELLA TEMPORANEA PRESENZA — Lavoro 1 <input type="checkbox"/> — Altro 2 <input type="checkbox"/>

