

12°

censimento generale
della popolazione

25 ottobre 1981

Volume II

**dati sulle caratteristiche strutturali
della popolazione e delle abitazioni**

Tomo I - Fascicoli provinciali

60 - FROSINONE

ISTITUTO CENTRALE DI STATISTICA	
UFF. REGIONALE per la CAMPANIA	
BIBLIOTECA	
Prot. n. <u>74</u>	cs.
Nepoli <u>9-5</u>	19 <u>85</u>



istat

Istituto Centrale di Statistica

roma 1984

STUDIO DI PROGETTO
ESECUTIVO

PROGETTO DI
RISTRUTTURAZIONE

CARTA PLANIMETRICA

Tabelle sinottiche

Caratteri considerati nelle tavole comunali	pag.	X
Caratteri considerati nelle tavole provinciali	»	XII

Introduzione .

1. Premessa	»	XV
2. Definizioni	»	XVI
<p>Famiglia (pag. XVI) - Convivenza (pag. XVII) - Popolazione residente (pag. XVIII) - Popolazione presente (pag. XVIII) - Età (pag. XVIII) - Grado di istruzione (pag. XIX) - Condizione professionale o non professionale (pag. XX) - Professione (pag. XXI) - Posizione nella professione (pag. XXII) - Ramo di attività economica (pag. XXIII) - Abitazione, stanza, altro tipo di alloggio (pag. XXIV) - Fabbricato (pag. XXV)</p>		
3. Avvertenze alle tavole	»	XXV
<p>Tavole comunali (pag. XXV) - Tavole provinciali (pag. XXVII)</p>		
4. Diffusione dei dati	»	XXVIII
5. Qualità dei dati	»	XXVIII

Parte prima - dati comunali

Tavola 1	— Superficie territoriale e densità — Popolazione residente e popolazione presente, per sesso	pag.	2
Tavola 2	— Popolazione residente temporaneamente assente per sesso, luogo di presenza e motivo dell'assenza	»	4
Tavola 3	— Popolazione residente per sesso e stato civile	»	6
Tavola 4	— Popolazione residente per sesso e classe di età		
	A — Totale	»	8
	B — Maschi	»	12
	C — Femmine	»	16
Tavola 5	— Popolazione residente in età da 6 anni in poi per sesso e grado di istruzione	»	20
Tavola 6	— Popolazione residente che frequenta corsi regolari di studio e/o corsi di formazione professionale, per sesso e classe di età	»	24
Tavola 7	— Popolazione residente attiva e non attiva per sesso		
	A — Totale	»	28
	B — Maschi	»	30
Tavola 8	— Popolazione residente attiva in condizione professionale, per sesso e ramo di attività economica		
	A — Totale	»	32
	B — Maschi	»	36
	C — Femmine	»	40
Tavola 9	— Popolazione residente attiva in condizione professionale, per sesso, settore di attività economica e posizione nella professione		
	A — Totale	»	44
	B — Agricoltura, caccia, foreste e pesca	»	46
	C — Industrie	»	48
	D — Altre attività	»	50
Tavola 10	— Popolazione residente attiva in condizione professionale, per sesso, classe di età e settore di attività economica		
	A — Totale	»	52
	B — Maschi	»	56
	C — Femmine	»	60
Tavola 11	— Popolazione residente non attiva per sesso, classe di età e condizione non professionale	»	64
Tavola 12	— Popolazione residente che rientra giornalmente nella propria dimora abituale, secondo il luogo di lavoro o di studio	»	68
Tavola 13	— Famiglie residenti per ampiezza della famiglia	»	70
Tavola 14	— Famiglie residenti secondo la tipologia della famiglia	»	72
Tavola 15	— Abitazioni in complesso (occupate e non occupate); altri tipi di alloggio	»	76
Tavola 16	— Abitazioni occupate per titolo di godimento	»	80
Tavola 17	— Abitazioni occupate per epoca di costruzione	»	84
Tavola 18	— Abitazioni occupate per numero di stanze	»	88
Tavola 19	— Abitazioni occupate per servizio installato	»	92

Tavola 20 — Abitazioni occupate per figura giuridica del proprietario e titolo di godimento	pag.	96
Tavola 21 — Abitazioni non occupate per motivo della non occupazione	»	100
Tavola 22 — Abitazioni non occupate per servizio installato	»	102
Tavola 23 — Abitazioni non occupate per figura giuridica del proprietario	»	104

Parte seconda - dati provinciali

Tavola 1 — Popolazione residente per singolo anno di età, sesso e stato civile	»	108
Tavola 2 — Popolazione presente per singolo anno di età, sesso e stato civile	»	110
Tavola 3 — Popolazione residente per sesso, classe di età e luogo di nascita	»	112
Tavola 4 — Popolazione residente in età da 6 anni in poi per grado di istruzione, sesso, classe di età, condizione professionale o non professionale	»	113
Tavola 5 — Popolazione residente attiva e non attiva per sesso e classe di età, attiva per ramo di attività economica e posizione nella professione; non attiva per condizione non professionale	»	114
Tavola 6 — Popolazione residente attiva e non attiva per sesso e stato civile; attiva per ramo di attività economica e posizione nella professione; non attiva per condizione non professionale	»	116
Tavola 7 — Popolazione residente attiva in condizione professionale per sesso, posizione nella professione, ramo e classe di attività economica	»	118
Tavola 8 — Popolazione residente attiva in condizione professionale per sesso e professione	»	120
Tavola 9 — Popolazione residente attiva in condizione professionale per sesso e categoria socio-professionale	»	124
Tavola 10 — Popolazione residente occupata per ramo di attività economica, ore lavorate e posizione nella professione	»	125
Tavola 11 — Popolazione residente in età da 14 anni in poi non occupata, per sesso e numero di ore lavorate	»	125
Tavola 12 — Popolazione residente in età da 19 anni in poi per sesso, luogo di residenza nel 1976, condizione nel 1976 e nel 1981	»	126
Tavola 13 — Stranieri residenti per classe di età e sesso; condizione professionale per settore di attività economica e posizione nella professione; condizione non professionale	»	128
Tavola 14 — Famiglie residenti per ampiezza e tipo della famiglia	»	129
Tavola 15 — Famiglie residenti con almeno un nucleo familiare, per tipo del nucleo e ampiezza della famiglia	»	130
Tavola 16 — Famiglie residenti per tipo di famiglia e di componenti	»	130
Tavola 17 — Famiglie residenti per ampiezza, stato civile, classe di età e sesso del capo famiglia di censimento		
A — Totale	»	131
B — Maschi	»	132
C — Femmine	»	133

Tavola 18	— Famiglie residenti per condizione professionale o non professionale dei componenti e condizione del capo famiglia di censimento	pag. 134
Tavola 19	— Famiglie residenti per ampiezza e numero di componenti (occupati, in età inferiore a 6 anni, in età di 60 anni e più, in età di 75 anni e più)	» 134
Tavola 20	— Famiglie residenti per ampiezza e specie di alloggio in cui dimorano	» 135
Tavola 21	— Famiglie residenti per tipo della famiglia e numero di figli conviventi	» 136
Tavola 22	— Convivenze e componenti permanenti, attivi e non attivi, per specie della convivenza	» 136
Tavola 23	— Convivenze secondo il numero di componenti presenti per sesso e specie della convivenza	» 136
Tavola 24	— Abitazioni occupate per numero di occupanti, numero di stanze e titolo di godimento	» 138
Tavola 25	— Abitazioni occupate per numero di stanze, numero di famiglie, figura giuridica del proprietario, epoca di costruzione e titolo di godimento, numero di servizi installati	» 140
Tavola 26	— Abitazioni occupate per tipo di fabbricato, numero di stanze, epoca di costruzione, servizi installati	» 142
Tavola 27	— Abitazioni occupate per servizi installati, numero di occupanti, numero di stanze, titolo di godimento, figura giuridica del proprietario ed epoca di costruzione	» 144
Tavola 28	— Abitazioni occupate per numero di stanze e numero dei componenti delle famiglie secondo la condizione occupazionale	» 146
Tavola 29	— Abitazioni non occupate per numero di stanze, motivo della non occupazione, tipo di fabbricato, figura giuridica del proprietario ed epoca di costruzione	» 148
Tavola 30	— Occupati per settore di attività economica, luogo di lavoro, tempo impiegato e mezzo utilizzato	
	A — Agricoltura, caccia, foreste e pesca	» 149
	B — Industrie	» 150
	C — Altre attività	» 151
	D — Totale	» 152
Tavola 31	— Studenti per luogo di studio, tempo impiegato e mezzo utilizzato	» 153

Appendice

- A — Tipologia completa delle famiglie
 - B — Confronto tra le classi di età ai censimenti demografici del 1951, 1961, 1971 e 1981.
 - C — Variazioni territoriali e di nome nelle circoscrizioni amministrative (periodo: 25 ottobre 1971 - 24 ottobre 1981)
 - D — Zone di territorio in contestazione tra Comuni
 - E — Categorie socio-professionali secondo la professione e la posizione nella professione.
 - F — Tavole disponibili
- Tracciati records
 Fac simile del *Foglio di famiglia*.

tabelle
sinottiche

1. The first part of the document discusses the importance of maintaining accurate records of all transactions and activities. It emphasizes that proper record-keeping is essential for ensuring transparency and accountability in financial reporting.

2. The second part of the document outlines the various methods and techniques used to collect and analyze data. It highlights the need for consistent and reliable data collection processes to ensure the validity of the results.

3. The third part of the document focuses on the analysis and interpretation of the collected data. It discusses the various statistical and analytical tools used to identify trends, patterns, and relationships within the data.

4. The fourth part of the document discusses the importance of communicating the findings of the research. It emphasizes the need for clear and concise reporting that effectively conveys the key results and conclusions to the relevant stakeholders.

5. The fifth part of the document discusses the implications of the research findings and the potential for future research. It highlights the need for ongoing monitoring and evaluation to ensure the continued relevance and effectiveness of the research.

introduzione

1. — PREMESSA

Il 12° Censimento generale della popolazione e il Censimento generale delle abitazioni sono stati effettuati con riferimento alla data del 25 ottobre 1981, in attuazione della legge 18 dicembre 1980, n. 864 e del relativo regolamento di esecuzione (D.P.R. 28 settembre 1981, n. 542).

Il piano della rilevazione è stato predisposto sulla base delle proposte formulate da un'apposita Commissione di studio istituita presso l'Istituto Centrale di Statistica della quale hanno fatto parte docenti universitari e rappresentanti di Amministrazioni Pubbliche, nonché di vari Enti interessati all'utilizzazione dei dati censuari.

Il piano di pubblicazione, modificato rispetto al 1971, in particolare, per quanto riguarda la disponibilità dei risultati in funzione delle diverse aggregazioni territoriali, si articola nel modo seguente:

Volume I — **Primi risultati provinciali e comunali sulla popolazione e sulle abitazioni (Dati provvisori)** (Maggio 1982)

Volume II — **Dati sulle caratteristiche strutturali della popolazione e delle abitazioni**

Tomo 1 — Fascicoli provinciali (95 fascicoli)

Tomo 2 — Fascicoli regionali (20 fascicoli)

Tomo 3 — Fascicolo nazionale

Volume III — **Popolazione delle frazioni geografiche e delle località abitate dei Comuni** (20 fascicoli regionali e 1 fascicolo nazionale).

Volume IV — **Atti del censimento.**

Un apposito volume riporta i dati sulla popolazione residente legale dei singoli Comuni, un altro infine sarà dedicato ad una relazione illustrativa ed interpretativa dei risultati censuari.

Il presente fascicolo consta di due parti:

Parte prima: 23 tavole con dati riferiti ai singoli Comuni della Provincia;

Parte seconda: 31 tavole, con dati riguardanti l'incrocio dei caratteri considerati, elaborate a livello provinciale.

Qui di seguito vengono riportate ed illustrate le definizioni dei caratteri ai quali si riferiscono i dati contenuti nel fascicolo; allo scopo di assicurare una esatta interpretazione dei dati stessi vengono inoltre fornite avvertenze specifiche per alcune tavole, nonché talune indicazioni sugli ulteriori canali di accesso all'informazione censuaria e sulla qualità dei risultati.

Per una più completa conoscenza delle modalità tecniche seguite per l'esecuzione del censimento, vedasi il fascicolo dell'Istituto Centrale di Statistica - 12° Censimento della popolazione e 6° Censimento dell'industria, del commercio, dei servizi e dell'artigianato, 25-26 ottobre 1981, *Disposizioni e istruzioni per gli Organi periferici*, Roma 1981.

La denominazione e le circoscrizioni territoriali dei Comuni, delle Provincie e delle Regioni fanno riferimento alla situazione esistente alla data del 25 ottobre 1981 (Cfr. Istituto Centrale di Statistica - *Elenco dei Comuni al 25 ottobre 1981*, Roma 1982).

2. — DEFINIZIONI

FAMIGLIA

Ai fini del censimento, per famiglia s'intende un insieme di persone legate da vincoli di matrimonio, parentela, affinità, adozione, affiliazione, tutela o da vincoli affettivi, coabitanti ed aventi dimora abituale nello stesso Comune, che normalmente provvedono al soddisfacimento dei loro bisogni mediante la messa in comune di tutto o parte del reddito di lavoro o patrimoniale da esse percepito.

Una famiglia può essere costituita anche di una sola persona la quale provvede in tutto o in parte con i propri mezzi di sussistenza al soddisfacimento dei bisogni individuali.

Sono considerate facenti parte della famiglia, come membri aggregati di essa, anche le persone addette ai servizi domestici, nonché le altre persone che, a qualsiasi titolo, convivono abitualmente con la famiglia stessa.

Ai fini del censimento, si considera **capo famiglia** colui che è ritenuto tale dalla famiglia. Questa definizione differisce da quella utilizzata nei censimenti del 1961 e 1971 a seguito delle innovazioni legislative in materia di diritto di famiglia.

Per la classificazione delle famiglie è stata adottata, analogamente agli spogli effettuati in occasione dei censimenti del 1961 e 1971, la seguente tipologia:

- Famiglie di Tipo A, *se composte di solo capo famiglia* (con o senza membri aggregati);
- Famiglie di Tipo B, *se composte di capo famiglia e coniuge* (con o senza membri aggregati);

- Famiglie di Tipo C, *se composte di capo famiglia, coniuge e figli* (con o senza membri aggregati). Sono considerate di tipo C anche le famiglie in cui manca il coniuge, cioè composte di capo famiglia e figli (con o senza membri aggregati);
- Famiglie di Tipo D, *se composte di capo famiglia, coniuge, figli, ascendenti e/o altri parenti* (con o senza membri aggregati). Sono considerate di tipo D anche le famiglie composte di: capo famiglia, figli, ascendenti e/o altri parenti; capo famiglia, coniuge, ascendenti e/o altri parenti; capo famiglia, ascendenti e/o altri parenti.

Per una migliore conoscenza delle strutture familiari, si è provveduto ad analizzare più in profondità le famiglie di tipo C e di tipo D, individuando al loro interno gruppi ulteriori di famiglie, pervenendo così ad una tipologia più articolata (cfr. Tavola provinciale n. 14). Il contenuto dei singoli gruppi è reso esplicito in Appendice (punto A).

Questa tipologia è stata concepita in funzione dell'obiettivo di procedere, per quanto possibile, all'individuazione dei nuclei familiari.

Per **nucleo familiare** s'intende la coppia sposata senza figli o con uno o più figli mai sposati, nonché un solo genitore con uno o più figli mai sposati.

Si possono quindi avere i seguenti quattro tipi di nuclei familiari:

- coniugi senza figli o con figli tutti non celibi o nubili;
- coniugi con almeno un figlio mai sposato;
- padre con almeno un figlio mai sposato;
- madre con almeno un figlio mai sposato.

In questo fascicolo risultano enucleate le famiglie con almeno un nucleo familiare (cfr. Tavola provinciale n. 15) in quanto non è stato possibile provvedere ad un accertamento esaustivo dei nuclei familiari sia per l'assenza sul *Foglio di famiglia* di quesiti specifici o di notizie comunque indispensabili, sia perché si è rinunciato ad ulteriori esplorazioni che pure in qualche caso avrebbero consentito l'individuazione di altri nuclei.

Si è del parere, comunque, che i citati criteri di spoglio — peraltro applicati all'universo delle famiglie e non ad un campione come generalmente praticato negli altri Paesi — assicurino risultati pienamente soddisfacenti, tenuto anche conto che — stando alle risultanze di uno spoglio campionario condotto sulla base dei dati censuari del 1971 (cfr. Istituto Centrale di Statistica — *Indagine sui nuclei familiari*, Collana d'informazioni, n. 6 del 1982) — le famiglie mononucleari rappresentano il 97% circa delle famiglie con due o più componenti.

CONVIVENZA

Ai fini del censimento, per convivenza s'intende un insieme di persone che, senza essere legate da vincoli di matrimonio, parentela, affinità e simili, conducono vita in comune per motivi religiosi, di cura, di assistenza, militari, di pena, e simili.

Sono considerate facenti parte della convivenza anche le persone addette alla convivenza stessa per ragioni d'impiego o di lavoro e che vi convivono abitualmente, purché non costituiscano famiglia a sé stante.

POPOLAZIONE RESIDENTE

La popolazione residente di ciascun Comune è costituita dalle persone aventi dimora abituale nel Comune e ivi presenti alla data del censimento e dalle persone aventi anch'esse dimora abituale nel Comune, ma che alla data del censimento risultavano assenti per uno dei seguenti motivi:

- emigrazione in altro Comune o all'estero, nel caso si tratti di emigrazione per l'esercizio di occupazioni stagionali o temporanee;
- servizio di leva, di richiamo alle armi, di volontariato;
- istruzione, noviziato religioso;
- ricovero in istituti di cura, di qualsiasi natura, purché la permanenza nel Comune di temporanea presenza non superi i due anni;
- detenzione in attesa di giudizio, condanna inferiore a cinque anni, obbligo di soggiorno per misura di prevenzione, rieducazione, purché la permanenza nel Comune di temporanea presenza non superi i cinque anni;
- affari, turismo, breve cura, e simili;
- servizio statale all'estero;
- missione fuori sede, compresa la frequenza di corsi di qualificazione o aggiornamento professionali, nonché di avanzamento;
- imbarco su navi della marina militare e mercantile.

È il caso di precisare, sulla base della predetta definizione, che a livello provinciale la popolazione residente temporaneamente assente risulta dalla somma dei dati comunali e pertanto comprende anche le persone temporaneamente assenti da un Comune della Provincia che alla data del censimento erano temporaneamente presenti in un altro Comune della Provincia stessa.

La popolazione residente, a norma dell'art. 2 del D.P.R. 542 del 28 settembre 1981, è considerata popolazione legale. Il relativo ammontare, per Comuni, Provincie e Stato è pubblicato sulla Gazzetta Ufficiale n. 95, del 7 aprile 1983, Supplemento ordinario n. 17.

POPOLAZIONE PRESENTE

La popolazione presente di ciascun Comune è costituita dalle persone presenti nel Comune alla data del censimento ed aventi in esso dimora abituale, nonché dalle persone temporaneamente presenti nel Comune alla data del censimento, ma aventi abituale dimora in altro Comune o all'estero.

ETÀ

L'età è computata in anni compiuti. Così ad esempio:

- 0 anni: dalla nascita al giorno precedente il 1° compleanno;
- 1 anno: dal giorno del 1° compleanno al giorno precedente il 2° compleanno;
- meno di 5 anni: dalla nascita al giorno precedente il 5° compleanno;
- da 5 a 9 anni: dal giorno del 5° compleanno al giorno precedente il 10° compleanno.

Poiché tale criterio è stato reintrodotta in occasione del censimento demografico del 1971, al fine di rendere più agevoli i confronti temporali, si forniscono in Appendice (punto B) indicazioni utili per la ricostruzione delle classi di età per le quali può essere effettuato il confronto dei dati comunali.

GRADO DI ISTRUZIONE

Si riferisce al più alto titolo di studio conseguito in qualsiasi scuola (pubblica o privata, italiana o straniera, anche all'estero) e non alla più alta classe o al più alto corso frequentato con successo.

Laureati	coloro che, avendo seguito un corso completo di studi universitari (della durata minima di quattro anni), hanno conseguito un diploma di laurea.
Diplomati	coloro che hanno conseguito un diploma di maturità o di abilitazione di scuola secondaria di secondo grado. Con tale voce sono altresì indicate le persone che hanno conseguito una abilitazione specifica dopo un corso di studi universitari della durata inferiore a quattro anni (diploma di statistica, di vigilanza alle scuole elementari, ISEF, ecc.).
Forniti di licenza media inferiore	coloro che hanno conseguito una licenza di scuola secondaria di primo grado che consenta l'accesso alle scuole secondarie di secondo grado.
Forniti di licenza elementare	coloro che hanno conseguito la licenza elementare o il certificato rilasciato da un corso di scuola popolare di tipo C (assimilabile alla licenza elementare).
Alfabeti privi di titolo di studio	coloro che hanno dichiarato di saper leggere e scrivere pur non avendo conseguito la licenza elementare, nonché gli scolari anche se iscritti alla 1 ^a elementare. Sono comprese in tale gruppo anche le persone che hanno conseguito il certificato di proscioglimento (3 ^a elementare) fino al 1955, anno nel quale tale certificato venne abolito. Poiché nel censimento del 1961 le persone fornite del certificato di proscioglimento vennero comprese tra le persone in possesso di licenza di scuola elementare, ai fini di un corretto confronto fra i dati di questi due censimenti occorre considerare congiuntamente i gruppi dei <i>forniti di licenza elementare</i> e degli <i>alfabeti privi di titolo di studio</i> .
Analfabeti	coloro che hanno dichiarato di non sapere leggere e scrivere.

CONDIZIONE PROFESSIONALE O NON PROFESSIONALE

La popolazione in condizione professionale è costituita dalle persone che nella settimana precedente la data del censimento risultavano occupate o disoccupate alla ricerca di nuova occupazione.

Occupati coloro che possiedono un'occupazione (in proprio o alle dipendenze) da cui traggono un profitto o una retribuzione. Sono considerati tali anche coloro che collaborano, senza avere un regolare rapporto di lavoro, con un familiare che svolge un'attività lavorativa in proprio.

Disoccupati alla ricerca di nuova occupazione coloro che hanno perduto una precedente occupazione alle dipendenze e sono alla ricerca attiva di una nuova occupazione, essendo in grado di accettarla se viene loro offerta.

La popolazione in condizione non professionale è costituita:

- a) da tutti i bambini e ragazzi con meno di 14 anni;
- b) dalle persone in cerca di prima occupazione;
- c) dalle casalinghe;
- d) dagli studenti;
- e) dalle persone ritirate dal lavoro;
- f) dagli altri censiti in età da 14 anni in poi che non rientrano nei gruppi di cui alle lettere da b) ad e). Tra questi ultimi sono compresi anche coloro che stanno assolvendo gli obblighi di leva, tali persone al censimento del 1971 venivano attribuite alla popolazione in condizione professionale o a quella in condizione non professionale sulla base della condizione nella quale si trovavano prima dell'inizio del servizio di leva.

Si riportano di seguito le relative definizioni:

Persone in cerca di prima occupazione coloro che non hanno mai esercitato un'attività lavorativa o hanno cessato un'attività lavorativa in proprio e sono alla ricerca attiva di un'occupazione alle dipendenze essendo in grado di accettarla se viene loro offerta.

Casalinghe coloro che si dedicano prevalentemente alla cura della propria famiglia e della propria casa.

Studenti coloro che si dedicano prevalentemente allo studio.

Persone ritirate dal lavoro coloro che hanno cessato una attività lavorativa per raggiunti limiti di età o altra causa.

Anche ai fini del confronto con i dati del censimento del 1971, si precisa che **le persone in condizione professionale e quelle in cerca di prima occupazione confluiscono nella cosiddetta popolazione attiva. La popolazione in condizione non professionale depurata dalle persone in cerca di prima occupazione, costituisce invece la popolazione non attiva.**

In ordine sempre ai confronti temporali, è necessario tener presente che nei precedenti censimenti si è utilizzato il concetto di condizione *abituale*, non essendo previsto che la risposta ai quesiti sull'attività professionale dovesse essere fornita facendo riferimento alla data del censimento. Con le innovazioni introdotte è stato recepito il criterio seguito nelle rilevazioni correnti delle forze di lavoro.

PROFESSIONE

Per professione s'intende l'attività individuale esercitata dalle persone costituenti la popolazione attiva, ad esclusione delle persone in cerca di prima occupazione. La specificazione della professione, cioè la *qualificazione tecnologica* dell'attività individuale è determinata dal genere di lavoro o di servizio esplicito (ad esempio: industriale, commerciante, medico, avvocato, contabile, falegname, ebanista, fabbro ferraio, elettricista... ecc.).

Il lavoro connesso con l'esercizio di una professione è caratterizzato da uno sforzo fisico o intellettuale da parte della persona, nonché dall'oggetto sul quale tale sforzo viene esercitato. In relazione alla prevalenza ed alla natura di questi vari elementi si è soliti fare distinzione tra lavoro prevalentemente intellettuale e lavoro prevalentemente manuale. Le attività di carattere prevalentemente intellettuale sono comunemente designate come *professioni o arti liberali*; quelle di carattere prevalentemente manuale come *arti o mestieri*. Tuttavia, per semplicità di linguaggio, si designano usualmente con il termine *professioni* sia le professioni e arti liberali, sia le arti e i mestieri.

Per le persone addette al culto e i militari di carriera esercitanti una professione non inerente all'esercizio del culto o all'attività tipicamente militare è stata considerata l'attività di tipo civile da esse svolta (ad esempio: per un sacerdote secolare esercitante la professione di insegnante presso una scuola pubblica o privata si è considerata la professione di *insegnante*; per una suora infermiera si è considerata la professione di *infermiera*; per un capitano medico si è considerata la professione di *medico*, e così via).

Per le persone disoccupate è stata considerata la professione esercitata prima della disoccupazione.

Per notizie più analitiche si rinvia al volume dell'Istituto Centrale di Statistica — *Classificazione delle professioni*, Metodi e Norme, Serie C, n. 9, Maggio 1981.

Per la professione e i due caratteri seguenti (posizione nella professione ed attività economica) è necessario tener presente che le persone con più di una attività lavorativa hanno fornito le notizie facendo riferimento alla principale attività svolta, cioè a quella che per continuità di lavoro, per importanza economica o altre considerazioni era ritenuta da esse la prevalente.

POSIZIONE NELLA PROFESSIONE

Per posizione nella professione s'intende la condizione della persona espletante un'attività economica in rapporto all'unità locale in cui viene svolta l'attività stessa.

Nel presente volume le posizioni nella professione risultano raggruppate nel modo seguente:

Imprenditori, liberi professionisti:

imprenditori — coloro che gestiscono in proprio un'impresa (azienda agricola, industriale, commerciale, ecc.), nella quale non impiegano l'opera manuale propria o di familiari, ma quella di dipendenti;

liberi professionisti — coloro che esercitano in proprio una professione o arte liberale (notaio, medico, ingegnere, avvocato, ecc.).

Lavoratori in proprio: coloro che gestiscono un'azienda agricola, una piccola azienda industriale, una bottega artigiana, un negozio o un esercizio pubblico partecipandovi col proprio lavoro manuale. In tale posizione sono compresi anche i coltivatori diretti, i mezzadri e simili, i soci di cooperative aventi figura di lavoratori in proprio e chi lavora nel proprio domicilio direttamente per conto di consumatori e non su commissione di imprese.

Coadiuvanti: coloro che collaborano con un familiare che svolge un'attività lavorativa in proprio, senza avere un rapporto di lavoro regolato da contratto.

Dirigenti e impiegati:

dirigenti — coloro che ricoprono un ruolo caratterizzato da un elevato grado di professionalità, autonomia e potere decisionale. Per la Pubblica Amministrazione si considerano in tale posizione le qualifiche previste dal D.P.R. 30 giugno 1972, n. 748, nonché le qualifiche equivalenti presso tutte le altre Amministrazioni, siano esse a carattere centrale o locale. Per gli appartenenti alle FF.AA. e corpi similari sono considerati come dirigenti gli ufficiali con grado superiore a quello di tenente colonnello o posizioni assimilate;

appartenenti alla carriera direttiva — coloro che con diverso grado di responsabilità, discrezionalità di poteri e autonomia, esercitano una funzione direttiva (tecnica o amministrativa). Per gli appartenenti alle FF.AA. e corpi similari sono considerati come direttivi gli ufficiali con grado inferiore a quello di colonnello o posizioni assimilate;

impiegati — coloro che esercitano una funzione di concetto o esecutiva tecnica o amministrativa;

appartenenti alle categorie speciali (intermedi) — coloro che esercitano una funzione intermedia tra quella degli impiegati e quella degli operai specializzati vale a dire chi guida e controlla, con apporto di adeguata competenza tecnico-pratica, gruppi di altri lavoratori.

Lavoratori dipendenti:

capi operai — coloro che svolgono una attività per la cui esecuzione si richiedono conoscenze di tipo specialistico ed hanno eventualmente responsabilità di guida di personale;

operai specializzati o qualificati — coloro che svolgono una attività per la cui esecuzione si richiedono adeguate cognizioni tecnico-pratiche conseguite o in istituti professionali o mediante istruzione equivalente o acquisite con il necessario tirocinio e pratica, nonché chi esegue con perizia il lavoro manuale affidatogli essendo in possesso di specifiche capacità tecnico-pratiche;

operai comuni — coloro che eseguono lavori di carattere manuale e non sono compresi nelle categorie precedenti (manovale, bracciante agricolo, ecc.);

altri lavoratori dipendenti — coloro che esercitano mansioni di usciere, bidello, guardiano e simili;

apprendisti — coloro che esercitano un'attività lavorativa per l'apprendimento di una professione ed il successivo conseguimento di una qualifica;

lavoranti a domicilio — coloro che lavorano nel proprio domicilio esclusivamente o prevalentemente su commissione di imprese (industriali, commerciali, artigiane) e non direttamente per conto di consumatori;

graduati o militari di carriera delle FF. AA. o figure similari dei corpi di polizia e sicurezza interna — gli appartenenti alle FF. AA. e corpi similari con grado fino a caporal maggiore o assimilati, nonché i vigili urbani e del fuoco.

RAMO DI ATTIVITÀ ECONOMICA

Per ramo di attività economica s'intende il campo di attività in cui viene esercitata la professione, arte o mestiere. Esso è determinato, di norma, in base all'attività (unica o prevalente) delle singole *unità locali* in cui il censito svolge la propria professione, arte o mestiere (ad esempio: azienda agricola, stabilimento industriale, bottega artigiana, negozio, esercizio pubblico, sede o filiale bancaria e assicurativa, ospedale, gabinetto medico, studio professionale, ministero, amministrazione comunale). I rami in cui si articola la classificazione delle attività economiche sono i seguenti:

- 0. — Agricoltura, caccia, foreste e pesca
- 1. — Energia, gas e acqua
 - 1.A — Estrazione di combustibili solidi, liquidi e gassosi; industria petrolifera
 - 1.B — Energia elettrica, gas e acqua
- 2. — Industrie estrattive, industrie manifatturiere per la trasformazione di minerali non energetici e prodotti derivati; industrie chimiche
- 3. — Industrie manifatturiere per la lavorazione e la trasformazione dei metalli; meccanica di precisione
- 4. — Industrie manifatturiere alimentari, tessili, delle pelli e cuoio, dell'abbigliamento, del legno, mobili e altre industrie manifatturiere
- 5. — Industria delle costruzioni e delle installazioni di impianti per l'edilizia
- 6. — Commercio, pubblici esercizi e alberghi; riparazioni di beni di consumo e di veicoli
 - 6.A — Commercio, pubblici esercizi e alberghi
 - 6.B — Riparazioni di beni di consumo e di veicoli
- 7. — Trasporti e comunicazioni
- 8. — Credito e assicurazione, servizi prestati alle imprese; noleggio
 - 8.A — Credito e assicurazione
 - 8.B — Servizi prestati alle imprese; noleggio
- 9. — Pubblica amministrazione; servizi pubblici e privati
 - 9.A — Pubblica amministrazione
 - 9.B — Servizi pubblici e privati

Si fa presente che non risulta possibile procedere ad un completo confronto dei dati per ramo di attività economica con i corrispondenti dati del 1971, in quanto la relativa classificazione ha subito una profonda revisione (cfr. Istituto Centrale di Statistica — *Classificazione delle attività economiche, Metodi e Norme, Serie C, n. 8, Maggio 1981*), essendo stato necessario renderla ragguagliabile alla NACE (Nomenclatura generale delle attività economiche nelle Comunità Europee) concordata in sede comunitaria.

ABITAZIONE, STANZA, ALTRO TIPO DI ALLOGGIO

Ai fini del censimento, per abitazione s'intende un insieme di vani, o anche un vano solo, destinato funzionalmente ad uso di alloggio, che dispone di un ingresso indipendente su strada, pianerottolo, cortile, terrazza, ballatoio, e simili e che alla data del censimento è occupata o è destinata ad essere occupata da una famiglia o da più famiglie coabitanti.

Un'abitazione si considera occupata se in essa abitano una o più persone aventi la dimora abituale nel Comune di censimento, anche se temporaneamente assenti alla data del censimento stesso; non occupata se in essa non abita alcuna persona o se è abitata solo da persone temporaneamente presenti nel Comune di censimento (è il caso ad esempio di studenti che frequentano un corso di studi nel Comune di censimento).

È da considerare non occupata l'abitazione:

- disponibile per la vendita o l'affitto;
- utilizzabile per vacanza in quanto chi ne dispone la occupa soltanto in uno o più periodi dell'anno (abitazioni ubicate generalmente in località turistiche);
- utilizzabile per lavoro, cioè se trattasi di abitazione secondaria che viene occupata saltuariamente da chi ne dispone per motivi di lavoro (ad esempio: casa di campagna destinata ai lavori agricoli nell'epoca del raccolto, abitazione secondaria situata generalmente in un Comune diverso da quello di dimora abituale utilizzata per lo svolgimento della propria attività lavorativa);
- non occupata per altro motivo in quanto già venduta o affittata, ma non ancora occupata; non più occupata da chi ne dispone, per trasferimento a seguito di emigrazione definitiva verificatasi in particolare nelle zone montane di spopolamento.

Il titolo di godimento dell'abitazione fa riferimento al titolo in base al quale la famiglia dispone dell'abitazione stessa. I titoli di godimento considerati sono:

- *proprietà*, alla quale è stato assimilato l'usufrutto; sotto tale voce sono comprese anche le abitazioni a riscatto;
- *affitto*, che comprende anche il subaffitto;
- *altro titolo*, per i casi di uso gratuito dell'abitazione, di godimento per prestazione di servizi, ecc.

L'epoca di costruzione o di ricostruzione fa riferimento all'anno di ultimazione della costruzione o ricostruzione. Nel caso in cui l'abitazione sia stata costruita in anno posteriore a quello del relativo fabbricato, a seguito di ricostruzione parziale, ampliamento o sopraelevazione, è stato considerato l'anno di termine della ricostruzione, dell'ampliamento o della sopraelevazione.

Per quanto concerne la superficie dell'abitazione è da tener presente che essa fa riferimento alla superficie dei pavimenti delle stanze e dei vani accessori con esclusione della superficie di balconi, terrazze, verande, cantine, garages, portici, loggiati, solai, cortili, ecc.

Per stanza s'intende un locale, facente parte di un'abitazione, che riceve aria e luce dall'esterno ed ha dimensioni tali da consentire la collocazione di un letto lasciando lo spazio utile per il movimento di una persona. La cucina, se risponde a tale definizione, è considerata stanza.

Per altro tipo di alloggio s'intende il locale che, pur non essendo funzionalmente destinato ad abitazione di una famiglia (cantina, soffitta, magazzino, negozio, ufficio, ecc.) ovvero non avendo le caratteristiche proprie dell'abitazione (roulotte, natante, grotta, carrozzone, ecc.), risulta alla data del censimento occupato di fatto da una o più famiglie residenti.

FABBRICATO

Per fabbricato s'intende qualsiasi costruzione, comprendente almeno un'abitazione, isolata da vie o spazi vuoti oppure separata da altre costruzioni mediante muri maestri che si elevano, senza soluzione di continuità, dalle fondamenta al tetto, che disponga di uno o più accessi all'esterno e che possa avere una o più scale autonome.

3. – AVVERTENZE ALLE TAVOLE

TAVOLE COMUNALI

Tavola 1:

– l'elenco dei Comuni che hanno subito variazioni territoriali e di nome tra il 1971 ed il 1981 è riportato in Appendice (punto C);

– i dati sulla superficie territoriale dei Comuni sono stati forniti dagli Uffici Tecnici Erariali; si fa presente che eventuali variazioni di superficie di minima entità non segnalate in Appendice sono conseguenti a verifiche periodiche effettuate dagli stessi Uffici Tecnici Erariali.

Per quanto concerne le superfici delle zone di territorio in contestazione tra due o più Comuni (Appendice punto D) rilevate in sede di predisposizione delle basi territoriali del censimento, è da tener presente che esse costituiscono un *di cui* delle superfici totali dei Comuni.

Ai fini dell'imputazione delle superfici contestate alla superficie totale dell'uno o dell'altro Comune interessato, si è avuto riguardo alle circoscrizioni comunali, quali risultano delimitate sulle carte topografiche al 25.000 edite dall'Istituto Geografico Militare, nel presupposto che tali circoscrizioni facciano riferimento alle medesime risultanze catastali da cui sono desunte le superfici dei Comuni.

In mancanza di altro valido criterio, l'attribuzione delle superfici contestate è stata necessariamente omessa nei pochi casi in cui i confini comunali sono rimasti indefiniti anche sulla cartografia I.G.M.;

– la densità della popolazione residente (numero medio di abitanti per Km²) è data dal rapporto fra il totale della popolazione residente di ciascun Comune e la superficie territoriale del Comune stesso espressa in Km².

Tavola 2:

tra le persone temporaneamente assenti per motivi di lavoro risultano anche quelle che hanno seguito familiari recatisi in altri Comuni o all'estero per motivi di lavoro.

Tavola 6:

per corso di formazione professionale s'intende un corso che abbia tutti i seguenti requisiti:

- durata non inferiore a tre mesi;
- rilascio di un attestato;
- utilizzazione per migliorare o adeguare la capacità professionale.

Tavole 9 e 10:

i rami in cui si articola la classificazione delle attività economiche risultano così raggruppati:

- agricoltura, caccia, foreste e pesca: ramo 0;
- industrie: rami 1, 2, 3, 4 e 5;
- altre attività: rami 6, 7, 8 e 9.

Tavola 12:

le persone che lavorano e frequentano un corso di studi regolare e/o di formazione professionale sono comprese fra gli *occupati*; le persone che frequentano un corso regolare di studi ed un corso di formazione professionale sono comprese fra gli *scolari e studenti*; in quest'ultimo gruppo sono pure compresi i bambini che frequentano la scuola materna.

Tavola 14:

per l'individuazione delle famiglie composte da coniugi, coniugi e figli, genitori e figli, si è fatto riferimento alla figura del capo famiglia e quindi, nel caso di questa tavola, la famiglia composta ad esempio dal capo famiglia e da uno dei suoi genitori risulta sotto la voce *altro tipo di famiglia*.

Tavola 15:

per il calcolo del numero medio di occupanti per stanza non si è tenuto conto delle stanze adibite esclusivamente ad altro uso.

Tavola 19:

per quanto concerne l'acqua potabile di acquedotto e il gabinetto, l'espressione *fuori dell'abitazione* sta ad intendere che il servizio si trova o nel corpo del fabbricato che comprende l'abitazione (ballatoio, pianerottolo, ecc.) o nel cortile, giardino o orto annessi al fabbricato stesso, a disposizione dei soli occupanti dell'abitazione o del fabbricato e non del pubblico in genere.

Si fa inoltre presente che per *bagno* s'intende un impianto di vasca e/o doccia.

Tavola 22:

è da tener presente che le abitazioni che dispongono di servizi installati sommate a quelle che non ne dispongono danno il totale abitazioni solo nel caso in cui sia sempre stata fornita risposta ai relativi quesiti.

TAVOLE PROVINCIALI

Tavole 4, 12, 13, 18, 30:

cfr. nota alle tavole comunali 9 e 10 (nella tavola 13 è enucleato altresì il ramo "commercio, pubblici servizi, alberghi, riparazioni di beni di consumo e di veicoli").

Tavola 9:

per notizie sui contenuti delle singole categorie vedi Appendice (punto E); la popolazione attiva in condizione professionale considerata in tale tavola comprende anche i militari in servizio di leva.

Tavole 10 e 13:

le posizioni nella professione risultano raggruppate nel modo seguente:

- *indipendenti*: imprenditori, liberi professionisti, lavoratori in proprio, coadiuvanti;
- *dipendenti*: tutte le altre.

Tavola 18:

i componenti in condizione non professionale sono stati classificati secondo il settore di attività economica dei componenti in condizione professionale.

Tavola 20:

le famiglie che occupano un'abitazione o un altro tipo di alloggio sono quelle che occupano l'alloggio a titolo principale.

Tavola 22:

nella voce *altre convivenze* sono comprese le convivenze militari e di altri corpi accasermati.

Tavola 28:

sono considerate solo le famiglie che occupano le abitazioni a titolo principale.

Tavole 30 e 31:

i dati fanno riferimento alle persone che nel mercoledì precedente la data di compilazione del modello si sono recate al lavoro o a scuola rientrando nella stessa giornata alla propria dimora abituale.

Ai fini di una corretta interpretazione dei dati occorre tener presente che:

- i lavoratori-studenti hanno fatto riferimento al luogo di lavoro;
- coloro che esercitano la professione su mezzi di trasporto (autisti, ferrovieri, tramvieri, piloti, marittimi, ecc.) hanno indicato il luogo da cui prendono servizio (posteggio, stazione, deposito, aeroporto, porto, ecc.);
- il mezzo di trasporto è quello utilizzato per compiere il tratto più lungo (in termini di distanza e non di tempo) del tragitto casa/luogo di lavoro o studio.

Con riferimento alla Tav. 31, si precisa che tra gli studenti sono compresi i bambini che frequentano la scuola materna e le persone che frequentano corsi di formazione professionale.

4. — Diffusione dei dati

Allo scopo di favorire un'ampia utilizzazione dei dati raccolti con il censimento, si precisa quanto segue:

a) ad integrazione delle tavole riportate nel presente fascicolo, sono state elaborate le tavole non destinate alla pubblicazione, ma comunque disponibili per gli utilizzatori, riportate in Appendice (punto F);

b) sia le tavole pubblicate che quelle di cui alla lettera a) possono essere fornite su nastro magnetico;

c) le 23 tavole, contenenti i dati comunali, possono essere fornite per sezione di censimento; le 31 tavole, contenenti i dati provinciali, possono essere fornite per Comune, rispettivamente su tabulato o nastro magnetico;

d) le richieste comportano il rimborso delle spese vive sostenute per l'approntamento del supporto e devono essere inoltrate a:

Istituto Centrale di Statistica, Servizio Censimenti — Rep. CENS/A, Via Cesare Balbo, 16 — 00100 Roma.

5. — Qualità dei dati

Il problema del controllo della qualità dei dati, che costituisce una delle fasi più delicate di ogni indagine statistica, si presenta ancor più accentuato in occasione delle operazioni censuarie, dalla raccolta dei dati alla pubblicazione dei risultati.

Per assicurare, nei limiti del possibile, il più alto livello di attendibilità e coerenza dei risultati, l'Istituto ha previsto particolari procedure di controllo già nel corso delle operazioni di raccolta dei dati. In tale fase gli Uffici Comunali di Censimento, assistiti dagli Uffici Provinciali di Censimento, dagli Ispettori Provinciali e da Funzionari dell'ISTAT dislocati in tutte le Province, hanno provveduto alla revisione quantitativa dei *Fogli di famiglia* accertando che tutte le unità oggetto di rilevazione (abitazioni, famiglie e convivenze) fossero state censite. Al termine delle operazioni di raccolta dei dati gli Uffici Comunali di Censimento hanno provveduto alla revisione qualitativa dei questionari di rilevazione provvedendo a codificare le notizie che per loro natura non risultavano precodificate.

Nella fase di registrazione dei dati su supporto informatico (i tracciati records sono riportati in Appendice) l'Istituto ha posto in atto le misure necessarie ad assicurare la validità dell'operazione, inserendo nelle convenzioni stipulate con quelle Regioni, Amministrazioni provinciali e comunali che, a norma dell'art. 40, del D.P.R. 28 settembre 1981, n. 542, hanno provveduto ad eseguire in proprio tale lavorazione, oltre alla verifica anche il rispetto di particolari vincoli idonei ad assicurare in corrispondenza dei vari quesiti, la compatibilità dei codici registrati.

Analoghe procedure sono state seguite per il materiale fatto registrare direttamente a cura dell'ISTAT.

In entrambi i casi, è stata attivata una procedura di controllo effettuando una nuova verifica su un campione del materiale registrato. Tale operazione ha consentito di accertare che il livello di errore attribuibile all'approntamento dell'input è risultato generalmente inferiore al 5 per mille.

Il controllo finale sulla validità dei risultati è stato attuato attraverso una complessa procedura elettronica per la messa a punto quantitativa e qualitativa del materiale.

Trattasi di una procedura articolata in varie fasi di lavoro, succintamente illustrate nei punti che seguono.

1) *Verifica della sequenzialità dei dati indicativi dei Fogli di famiglia e di convivenza*(codici di Provincia, Comune, sezione e numero d'ordine del *Foglio*).

In tale sede sono state tra l'altro individuate eventuali situazioni irregolari con specifico riferimento alla completezza delle risposte fornite ai singoli quesiti del *Foglio di famiglia*. Questa analisi ha evidenziato, in alcuni casi, la necessità di dover ricorrere sistematicamente ai singoli questionari di rilevazione per una ulteriore revisione, codifica e nuova registrazione degli stessi.

2) *Messa a punto qualitativa dei Fogli di censimento*.

I records registrati sono stati sottoposti al vaglio di un complesso programma di controllo che prevede l'imposizione automatica, sotto determinate condizioni, dei codici eventualmente mancanti o non validi e l'aggiustamento dei codici registrati in caso di accertata incongruenza. Tale controllo esteso agli incroci tra le modalità previste dal piano di pubblicazione, è stato dapprima effettuato all'interno del singolo tipo record e poi esteso tra tipi records.

In altri termini si è assicurata:

- la completezza delle risposte per singolo quesito all'interno dello stesso tipo record;
- la congruità delle risposte fornite relativamente ad ogni tipo record scegliendo all'interno di esso un carattere come fondamentale;
- la congruità delle risposte fornite tra i records relativi alla stessa famiglia o convivenza, in corrispondenza di alcuni quesiti ritenuti come fondamentali.

I controlli di congruità e i conseguenti aggiustamenti sono stati effettuati sulla base di standards conosciuti.

In particolare i quesiti scelti come riferimento (*specie dell'alloggio* per il record dell'abitazione; *anno di nascita* e, per le caratteristiche occupazionali, *la professione*, per i records relativi alle persone) sono stati ritenuti validi solo se confermati dalla presenza di determinate informazioni in altri quesiti ad essi strettamente connessi. In caso contrario si è proceduto alla loro rettifica sulla base di indicazioni desunte dagli altri quesiti. Da segnalare, infine, che gli interventi sui singoli quesiti avvengono nell'ambito della logica che li lega, come specificato in seguito.

Per fornire ulteriori elementi conoscitivi, nei prospetti che seguono sono riportati, a livello provinciale, i valori percentuali degli aggiustamenti effettuati sui quesiti del foglio di famiglia distintamente per:

Interventi di tipo 1

- annullamento delle risposte fornite a particolari quesiti per i quali, sotto determinate condizioni, non era prevista risposta; interventi relativi a casi di mancata risposta; codici non validi.

Interventi di tipo 2

- interventi relativi ad incongruità logiche riscontrate all'interno del quesito o dei quesiti.

Interventi di tipo 3

- interventi relativi ad incongruità logiche tra tipi records.
Le percentuali degli aggiustamenti sono calcolate sul totale delle frequenze relative alle risposte fornite in relazione al quesito considerato.

PROVINCIA DI FROSINONE

Incidenza percentuale degli aggiustamenti effettuati per tipo di intervento e quesito

A - ABITAZIONI

QUESITI	TIPO 1	TIPO 2	QUESITI	TIPO 1	TIPO 2
Specie dell'alloggio	—	0,87	Superficie	2,42	1,82
Caratteristiche del fabbricato	5,30	0,56	Acqua potabile	0,66	0,09
Proprietario	1,78	0,30	Gabinetto	1,04	1,60
Titolo di godimento	2,73	0,10	— scarico	1,54	3,25
Epoca di costruzione	1,72	0,12	Bagno	1,97	—
Stanze:			Elettricità	0,39	—
— adibite ad abitazione	0,83	0,04	Riscaldamento	0,78	1,28
— cucina	—	1,35			
— adibite ad altro uso	—	0,84	TOTALE	2,09	0,81

B - POPOLAZIONE RESIDENTE E TEMPORANEAMENTE PRESENTE

QUESITI	TIPO 1	TIPO 2	QUESITI	TIPO 1	TIPO 2
Relazione di parentela e posizione nella convivenza	0,30	0,23	Frequenza corso professionale	9,96	0,05
Sesso	0,32	0,09	Condizione 1981	3,67	0,40
Stato civile	0,64	0,45	Ore lavorate nella settimana	0,29	—
Luogo di nascita	2,98	1,98	Professione	3,73	2,02
Data di nascita	0,24	0,02	Posizione nella professione	12,05	8,21
Cittadinanza	0,48	—	Attività economica	13,75	7,49
Presenza e motivo dell'assenza	0,72	0,80	Condizione 1976	7,70	6,46
Residenza 1976	2,36	0,04	Pendolarità - luogo di lavoro o di studio	—	13,80
Istruzione	5,78	0,94	Pendolarità - altri quesiti	11,35	—
Corso regolare di studi	8,87	1,20	TOTALE	3,78	1,31
Frequenza scuola materna	1,49	0,19			

C - VERIFICHE DI CONGRUITÀ TRA RECORDS

TIPO 3

Specie di alloggio	0,92
Relazione di parentela	0,61
Annullamenti di records doppi e/o anomali	0,32
Mancati accoppiamenti tra famiglia principale e famiglia/e coabitanti (*)	9,94

(*) Percentuale calcolata sul totale delle famiglie coabitanti e le relative famiglie principali.

Il materiale relativo alla Provincia di Frosinone ha evidenziato in cinque comuni, alcune carenze relative alla mancata indicazione, in 5.000 fogli di censimento, dei codici concernenti il «titolo di studio», la «professione» e l'«attività economica».

A scopo esemplificativo, distintamente per tipo di intervento, si riportano di seguito alcuni casi verificatisi con maggior frequenza.

Per gli interventi di tipo 1 ai quesiti relativi alla *condizione professionale o non professionale nella settimana precedente la data del censimento* e alla *condizione professionale o non professionale nell'ottobre del '76* doveva essere fornita risposta solo se la persona aveva compiuto, alla data del censimento, rispettivamente i 14 ed i 19 anni.

Per gli interventi di tipo 2:

— il quesito *stanze* è stato messo in relazione con la superficie dell'abitazione verificando la congruità del dato della superficie media per stanza;

— nell'ambito del quesito relativo alla *condizione professionale o non professionale nella settimana precedente la data del censimento* sono stati messi in relazione la *professione, arte o mestiere esercitato*, la *posizione nella professione* e la *categoria di attività economica*. I codici delle tre caratteristiche occupazionali sono stati collegati tra loro mediante una tabella a tripla entrata verificandone la reciproca compatibilità e sostituendo successivamente gli eventuali codici non validi. Il codice non valido è stato individuato in funzione di quelli ritenuti validi. Per alcune particolari professioni è stata inoltre controllata la compatibilità tra la professione, l'età ed il titolo di studio.

Per i quesiti relativi al *luogo di studio o di lavoro, tempo impiegato e mezzo utilizzato per gli spostamenti*, in considerazione della difficoltà di effettuare, in alcuni casi, una netta distinzione tra i due tipi di interventi, sono stati convenzionalmente attribuiti al tipo 1 quelli derivanti dai controlli di congruità delle varie risposte fornite all'interno del quesito ivi comprese le verifiche derivanti dalle risposte sul *tempo impiegato* e *mezzo utilizzato* per gli spostamenti extracomunali.

Sono stati attribuiti al tipo 2 quelli relativi al confronto tra *luogo di studio o di lavoro* ed alcune caratteristiche rilevate per lo stesso individuo. In particolare per tutti coloro per i quali era prevista una risposta al *luogo di studio o di lavoro* si è verificata l'esistenza e la compatibilità del codice indicato. Così ad esempio per coloro che si sono dichiarati *lavoranti a domicilio per conto d'impresa* è stato controllato che il codice fosse quello corrispondente a *lavora nella propria abitazione*.

Tra gli interventi di tipo 3 si segnala quello relativo al mancato accoppiamento tra il codice della famiglia principale ed il codice della famiglia o delle famiglie coabitanti. Tale inconveniente è da attribuirsi alla diversità dei codici che ne avrebbero dovuto consentire l'esatto accoppiamento.

Da segnalare infine che, nel periodo immediatamente successivo alla raccolta dei dati, l'ISTAT ha attivato tre distinte indagini campionarie: la prima con lo scopo di verificare il grado di copertura del censimento; la seconda con l'obiettivo di raccogliere, con riferimento ad alcuni fondamentali caratteri della popolazione residente, informazioni sulla qualità dei risultati; la terza tendente ad accertare la corrispondenza tra i risultati del censimento e la posizione anagrafica delle famiglie. I risultati delle predette indagini formeranno oggetto di pubblicazione.

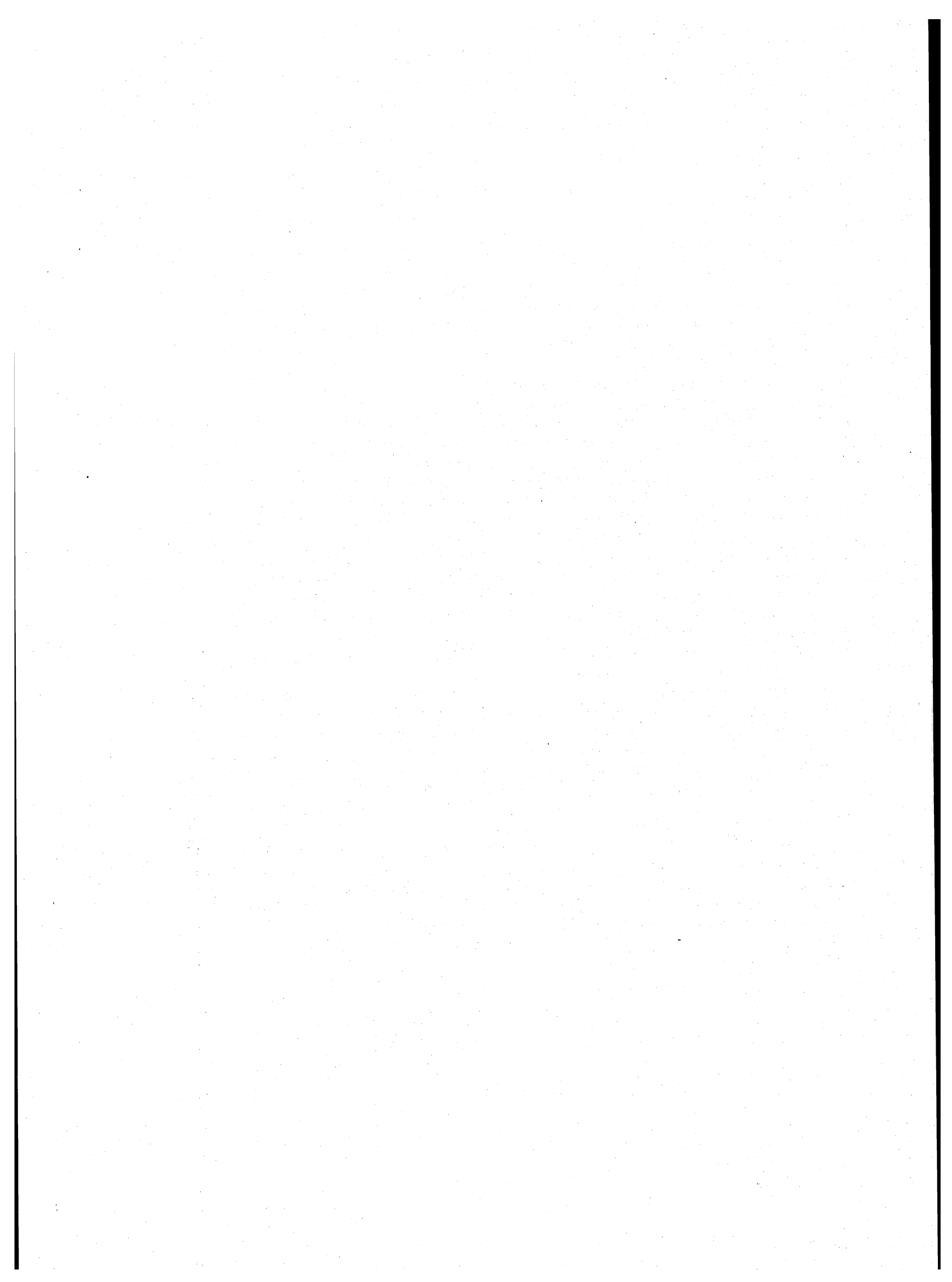

parte prima
dati comunali

TAV. 1 - Superficie territoriale e densità - Popolazione residente e popolazione presente, per sesso

Codice dei Comuni	COMUNI	Superficie territoriale km ²	Densità ab/km ²	POPOLAZIONE RESIDENTE			POPOLAZIONE PRESENTE			
				Maschi	Femmine	TOTALE	Maschi	Femmine	TOTALE	
									N.	di cui temporaneamente presente
001	ACQUAFONDATA	25,25	17	198	220	418	205	227	432	20
002	ACUTO	13,40	132	852	911	1.763	846	904	1.750	18
003	ALATRI	96,84	236	11.348	11.461	22.809	11.189	11.545	22.734	254
004	ALVITO	52,01	60	1.496	1.617	3.113	1.448	1.585	3.033	31
005	AMASENO	77,18	51	1.960	1.951	3.911	1.925	1.931	3.856	2
006	ANAGNI	113,15	165	9.253	9.365	18.618	9.485	9.544	19.029	624
007	AQUINO	19,23	260	2.487	2.514	5.001	2.433	2.512	4.945	45
008	ARCE	39,50	154	2.961	3.113	6.074	2.874	3.094	5.968	52
009	ARNARA	12,33	200	1.196	1.273	2.469	1.170	1.263	2.433	3
010	ARPINO	55,97	140	3.772	4.075	7.847	3.711	4.066	7.777	82
011	ATINA	29,80	161	2.315	2.493	4.808	2.250	2.480	4.730	103
012	AUSONIA	19,51	128	1.243	1.261	2.504	1.205	1.234	2.439	24
013	BELMONTE CASTELLO	14,25	55	378	405	783	353	397	750	—
014	BOVILLE ERNICA	28,13	292	4.119	4.090	8.209	4.052	4.071	8.123	26
015	BROCCOSTELLA	11,94	168	1.022	980	2.002	1.001	973	1.974	1
016	CAMPOLI APPENNINO	33,37	48	793	811	1.604	756	790	1.546	8
017	CASALATTICO	28,34	27	378	377	755	279	288	567	21
018	CASALVIERI	27,09	112	1.410	1.613	3.023	1.351	1.578	2.929	19
019	CASSINO	82,85	380	15.684	15.778	31.462	16.754	15.819	32.573	1.751
020	CASTELLIRI	15,51	205	1.552	1.626	3.178	1.520	1.616	3.136	5
021	CASTELNUOVO PARANO	9,95	80	380	417	797	367	413	780	4
022	CASTROCELO	27,89	126	1.682	1.846	3.528	1.663	1.834	3.497	25
023	CASTRO DEI VOLSCI	58,24	90	2.531	2.687	5.218	2.512	2.692	5.204	37
024	CECCANO	60,43	346	10.396	10.531	20.927	10.287	10.524	20.811	124
025	CEPRANO	37,93	221	4.128	4.252	8.380	4.163	4.336	8.499	266
026	CERVARO	39,17	144	2.774	2.873	5.647	2.728	2.841	5.569	28
027	COLFELICE	14,21	121	821	897	1.718	817	894	1.711	24
028	COLLEPARDO	25,07	32	417	386	803	420	382	802	16
029	COLLE SAN MAGNO	44,66	22	482	485	967	466	485	951	7
030	CORENO AUSONIO	26,04	71	909	944	1.853	890	925	1.815	14
031	ESPERIA	108,75	42	2.238	2.276	4.514	2.148	2.238	4.386	11
032	FALVATERRA	12,77	45	268	310	578	274	312	586	36
033	FERENTINO	80,52	220	8.703	8.992	17.695	8.571	8.956	17.527	82
034	FILETTINO	77,66	9	327	348	675	316	340	656	—
035	FIUGGI	33,10	233	3.758	3.940	7.698	3.858	3.983	7.841	420
036	FONTANA LIRI	15,98	203	1.563	1.685	3.248	1.529	1.658	3.187	9
037	FONTECHIARI	16,21	77	607	646	1.253	579	632	1.211	2
038	FROSINONE	47,01	950	21.929	22.715	44.644	21.877	22.839	44.716	999
039	FUMONE	14,76	138	1.017	1.020	2.037	987	1.012	1.999	4
040	GALLINARO	17,59	61	492	575	1.067	482	572	1.054	—
041	GIULIANO DI ROMA	33,99	63	1.037	1.099	2.136	1.025	1.084	2.109	19
042	GUARCINO	42,26	44	903	938	1.841	890	931	1.821	3
043	ISOLA DEL LIRI	15,98	816	6.276	6.769	13.045	6.234	6.782	13.016	200
044	MONTE SAN GIOVANNI CAMPANO	48,51	245	5.982	5.900	11.882	5.822	5.851	11.673	18
045	MOROLO	26,48	108	1.448	1.410	2.858	1.412	1.387	2.799	9
046	PALIANO	70,12	98	3.427	3.438	6.865	3.410	3.389	6.799	110

segue TAV. 1 — Superficie territoriale e densità - Popolazione residente e popolazione presente, per sesso

Codice dei Comuni	COMUNI	Superficie territoriale km ²	Densità ab/km ²	POPOLAZIONE RESIDENTE			POPOLAZIONE PRESENTE			
				Maschi	Femmine	TOTALE	Maschi	Femmine	TOTALE	
									N.	di cui temporaneamente presente
047	PASTENA	42,02	42	872	881	1.753	838	871	1.709	19
048	PATRICA	26,99	91	1.236	1.224	2.460	1.212	1.210	2.422	13
049	PESCOSOLIDO	44,55	32	714	731	1.445	699	730	1.429	27
050	PICINISCO	62,02	21	610	678	1.288	565	629	1.194	1
051	PICO	32,64	100	1.616	1.633	3.249	1.573	1.624	3.197	22
052	PIEDIMONTE SAN GERMANO	17,36	239	2.082	2.069	4.151	2.055	2.086	4.141	74
053	PIGLIO	35,12	130	2.283	2.278	4.561	2.238	2.257	4.495	33
054	PIGNATARO INTERAMNA	24,56	85	1.013	1.081	2.094	985	1.063	2.048	1
055	POFI	30,71	142	2.143	2.230	4.373	2.111	2.229	4.340	29
056	PONTECORVO	88,21	141	6.151	6.268	12.419	6.138	6.370	12.508	251
057	POSTA FIBRENO	9,11	153	680	713	1.393	672	705	1.377	7
058	RIPI	31,43	171	2.662	2.708	5.370	2.606	2.685	5.291	13
059	ROCCA D'ARCE	11,79	84	486	499	985	479	494	973	9
060	ROCCASECCA	42,95	154	3.229	3.387	6.616	3.171	3.371	6.542	70
061	SAN BIAGIO SARACINISCO	31,06	15	231	247	478	217	243	460	1
062	SAN DONATO VAL DI COMINO	35,77	67	1.108	1.300	2.408	1.057	1.267	2.324	13
063	SAN GIORGIO A LIRI	15,47	187	1.408	1.480	2.888	1.377	1.465	2.842	6
064	SAN GIOVANNI INCARICO	24,84	144	1.745	1.833	3.578	1.686	1.805	3.491	26
065	SANT'AMBROGIO SUL GARIGLIANO	8,95	115	481	550	1.031	467	540	1.007	9
066	SANT'ANDREA DEL GARIGLIANO	16,86	102	848	866	1.714	781	846	1.627	6
067	SANT'APOLLINARE	17,02	109	894	961	1.855	871	956	1.827	11
068	SANT'ELIA FIUMERAPIDO	40,84	142	2.931	2.875	5.806	2.834	2.830	5.664	37
069	SANTOPADRE	21,48	88	948	938	1.886	923	927	1.850	7
070	SAN VITTORE DEL LAZIO	27,12	85	1.155	1.148	2.303	1.101	1.116	2.217	21
071	SERRONE	15,43	178	1.369	1.382	2.751	1.347	1.396	2.743	49
072	SETTEFRATI	50,56	17	411	469	880	399	465	864	15
073	SGURGOLA	19,32	127	1.239	1.217	2.456	1.215	1.217	2.432	8
074	SORA	71,84	357	12.501	13.174	25.675	13.030	13.199	26.229	1.190
075	STRANGOLAGALLI	10,47	227	1.206	1.174	2.380	1.143	1.129	2.272	1
076	SUPINO	35,24	129	2.216	2.318	4.534	2.177	2.315	4.492	21
077	TERELLE	31,67	30	479	472	951	414	432	846	2
078	TORRE CAJETANI	11,59	99	588	562	1.150	571	553	1.124	1
079	TORRICE	18,17	253	2.244	2.361	4.605	2.099	2.269	4.368	1
080	TREVI NEL LAZIO	54,44	34	931	921	1.852	896	907	1.803	12
081	TRIVIGLIANO	12,71	99	627	631	1.258	643	628	1.271	25
082	VALLECORSIA	39,71	91	1.794	1.828	3.622	1.746	1.797	3.543	7
083	VALLEMAIO	19,53	57	561	561	1.122	548	546	1.094	1
084	VALLEROTONDA	59,65	37	1.057	1.137	2.194	1.037	1.123	2.160	6
085	VEROLI	118,91	154	9.180	9.085	18.265	9.010	9.067	18.077	129
086	VICALVI	8,24	90	361	377	738	356	371	727	6
087	VICO NEL LAZIO	45,75	41	941	955	1.896	890	932	1.822	5
088	VILLA LATINA	17,02	77	642	675	1.317	614	670	1.284	11
089	VILLA SANTA LUCIA	17,70	123	1.087	1.093	2.180	1.056	1.078	2.134	4
090	VILLA SANTO STEFANO	20,27	85	866	861	1.727	845	858	1.703	15
091	VITICUSO	21,05	24	255	258	513	250	256	506	—
	TOTALE PROVINCIA	3.239,07	142	226.993	233.402	460.395	225.476	232.736	458.212	7.771

TAV. 2 - Popolazione residente temporaneamente assente per sesso, luogo di presenza e motivo dell'assenza

Codice dei Comuni	COMUNI	IN ALTRI COMUNI				ALL'ESTERO				TOTALE	
		TOTALE.		di cui per motivi di lavoro		TOTALE		di cui per motivi di lavoro		MF	M
		MF	M	MF	M	MF	M	MF	M		
001	ACQUAFONDATA	6	3	2	—	—	—	—	—	6	3
002	ACUTO	29	15	3	2	2	1	2	1	31	16
003	ALATRI	303	205	114	73	26	21	21	18	329	226
004	ALVITO	90	52	38	21	21	9	15	6	111	61
005	AMASENO	56	35	11	5	1	—	—	—	57	35
006	ANAGNI	205	140	33	17	8	6	7	6	213	146
007	AQUINO	90	64	19	14	11	10	9	8	101	74
008	ARCE	141	95	36	27	17	12	7	5	158	107
009	ARNARA	36	25	15	9	3	2	1	1	39	27
010	ARPINO	131	86	42	24	21	14	19	13	152	100
011	ATINA	85	62	18	12	96	50	52	33	181	112
012	AUSONIA	64	36	30	17	25	17	24	16	89	53
013	BELMONTE CASTELLO	5	4	1	—	28	21	20	15	33	25
014	BOVILLE ERNICA	97	70	20	14	15	13	11	10	112	83
015	BROCCOSTELLA	17	13	—	—	12	9	10	8	29	22
016	CAMPOLI APPENNINO	54	31	28	15	12	8	—	—	66	39
017	CASALATTICO	11	6	—	—	198	106	110	61	209	112
018	CASALVIERI	88	48	10	5	25	17	4	4	113	65
019	CASSINO	563	359	139	93	77	58	53	45	640	417
020	CASTELLIRI	41	32	2	1	6	3	4	3	47	35
021	CASTELNUOVO PARANO	20	14	3	3	1	1	—	—	21	15
022	CASTROCELO	50	21	11	7	6	3	5	2	56	24
023	CASTRO DEI VOLSCI	42	30	7	5	9	4	1	1	51	34
024	CECCANO	227	160	47	32	13	8	5	4	240	168
025	CEPRANO	135	82	38	22	12	10	5	4	147	92
026	CERVARO	99	54	28	13	7	4	3	2	106	58
027	COLFELICE	30	16	3	2	1	—	—	—	31	16
028	COLLEPARDO	17	11	6	4	—	—	—	—	17	11
029	COLLE SAN MAGNO	13	9	—	—	10	9	6	6	23	18
030	CORENO AUSONIO	45	21	13	8	7	5	4	4	52	26
031	ESPERIA	112	75	37	17	27	20	22	17	139	95
032	FALVATERRA	27	13	11	5	1	1	1	1	28	14
033	FERENTINO	232	159	52	35	18	9	11	6	250	168
034	FILETTINO	19	11	5	3	—	—	—	—	19	11
035	FIUGGI	241	144	66	38	36	20	11	9	277	164
036	FONTANA LIRI	68	38	11	2	2	2	1	1	70	40
037	FONTECHIARI	26	16	3	1	18	14	10	8	44	30
038	FROSINONE	861	573	234	151	66	44	33	28	927	617
039	FUMONE	40	31	16	11	2	2	2	2	42	33
040	GALLINARO	12	9	2	1	1	1	—	—	13	10
041	GIULIANO DI ROMA	46	25	15	6	—	—	—	—	46	25
042	GUARCINO	23	14	10	7	—	—	—	—	23	14
043	ISOLA DEL LIRI	223	141	55	31	6	6	4	4	229	147
044	MONTE SAN GIOVANNI CAMPANO	177	134	45	33	50	36	32	26	227	170
045	MOROLO	63	37	22	10	5	3	1	1	68	40
046	PALIANO	168	113	38	31	8	4	4	3	176	117

segue TAV. 2 — Popolazione residente temporaneamente assente per sesso, luogo di presenza e motivo dell'assenza

Codice dei Comuni	COMUNI	IN ALTRI COMUNI				ALL'ESTERO				TOTALE	
		TOTALE		di cui per motivi di lavoro		TOTALE		di cui per motivi di lavoro		MF	M
		MF	M	MF	M	MF	M	MF	M		
047	PASTENA	61	39	6	5	2	2	2	2	63	41
048	PATRICA	48	35	14	10	3	2	2	2	51	37
049	PESCOSOLIDO	37	25	11	7	6	4	3	2	43	29
050	PICINISCO	91	44	74	36	4	2	1	1	95	46
051	PICO	60	44	20	10	14	10	12	9	74	54
052	PIEDIMONTE SAN GERMANO	73	55	19	13	11	6	6	4	84	61
053	PIGLIO	95	58	25	13	4	4	4	4	99	62
054	PIGNATARO INTERAMNA	40	25	4	3	7	4	1	—	47	29
055	POFI	54	34	13	8	8	7	5	4	62	41
056	PONTECORVO	142	101	37	25	20	11	12	6	162	112
057	POSTA FIBRENO	21	12	1	—	2	—	1	—	23	12
058	RIPI	70	47	17	12	22	14	11	8	92	61
059	ROCCA D'ARCE	21	12	5	2	—	—	—	—	21	12
060	ROCCASECCA	130	85	37	23	14	10	9	6	144	95
061	SAN BIAGIO SARACINISCO	17	13	3	2	2	1	2	1	19	14
062	SAN DONATO VAL DI COMINO	81	46	27	12	16	11	13	10	97	57
063	SAN GIORGIO A LIRI	44	26	12	6	8	8	8	8	52	34
064	SAN GIOVANNI INCARICO	108	70	45	29	5	5	5	5	113	75
065	SANT'AMBROGIO SUL GARIGLIANO	20	12	7	3	13	6	11	5	33	18
066	SANT'ANDREA DEL GARIGLIANO	63	41	21	15	30	27	28	25	93	68
067	SANT'APOLLINARE	33	22	13	8	6	4	4	2	39	26
068	SANT'ELIA FIUMERAPIDO	118	80	17	11	61	38	30	20	179	118
069	SANTOPADRE	32	19	8	4	11	8	9	7	43	27
070	SAN VITTORE DEL LAZIO	70	43	25	14	37	21	36	20	107	64
071	SERRONE	51	33	19	14	6	5	4	3	57	38
072	SETTEFRATI	17	11	—	—	14	8	—	—	31	19
073	SGURGOLA	31	26	11	10	1	1	1	1	32	27
074	SORA	532	359	141	91	104	65	69	50	636	424
075	STRANGOLAGALLI	58	31	29	15	51	33	31	21	109	64
076	SUPINO	54	41	10	8	9	9	6	6	63	50
077	TERELLE	82	46	59	36	25	20	15	12	107	66
078	TORRE CAJETANI	25	16	6	1	2	1	1	1	27	17
079	TORRICE	68	51	9	6	170	95	45	31	238	146
080	TREVI NEL LAZIO	59	42	20	14	2	—	1	—	61	42
081	TRIVIGLIANO	12	10	3	3	—	—	—	—	12	10
082	VALLECORSIA	83	48	25	15	3	3	3	3	86	51
083	VALLEMAIO	20	11	8	4	9	2	4	2	29	13
084	VALLEROTONDA	33	21	4	3	7	5	7	5	40	26
085	VEROLI	269	190	60	33	48	39	34	31	317	229
086	VICALVI	12	8	2	2	5	2	5	2	17	10
087	VICO NEL LAZIO	68	41	16	8	11	11	7	7	79	52
088	VILLA LATINA	33	23	8	4	11	6	8	5	44	29
089	VILLA SANTA LUCIA	36	22	9	6	14	12	10	9	50	34
090	VILLA SANTO STEFANO	38	27	11	8	1	1	—	—	39	28
091	VITICUSO	6	4	5	4	1	1	1	1	7	5
	TOTALE PROVINCIA	8.244	5.381	2.255	1.383	1.710	1.107	997	723	9.954	6.488

TAV. 3 - Popolazione residente per sesso e stato civile

Codice dei Comuni	COMUNI	MASCHI					FEMMINE				
		CELIBI	CONIUGATI	SEPARATI LEGALMENTE	VEDOVI	DIVORZIATI	NUBILI	CONIUGATE	SEPARATE LEGALMENTE	VEDOVE	DIVORZIATE
001	ACQUAFONDATA	76	113	—	9	—	73	111	1	35	—
002	ACUTO	404	414	4	30	—	391	423	2	94	1
003	ALATRI	5.250	5.774	35	274	15	4.559	5.867	37	987	11
004	ALVITO	554	870	2	69	1	482	890	3	241	1
005	AMASENO	796	1.098	4	62	—	643	1.111	5	191	1
006	ANAGNI	4.114	4.912	35	171	21	3.536	4.945	30	837	17
007	AQUINO	1.174	1.239	10	61	3	1.021	1.265	4	221	3
008	ARCE	1.296	1.563	6	96	—	1.119	1.605	10	374	5
009	ARNARA	479	668	5	44	—	446	676	3	148	—
010	ARPINO	1.490	2.121	17	138	6	1.407	2.141	20	499	8
011	ATINA	980	1.252	6	69	8	894	1.278	8	307	6
012	AUSONIA	542	650	1	50	—	446	664	1	150	—
013	BELMONTE CASTELLO	161	203	2	11	1	152	201	2	49	1
014	BOVILLE ERNICA	1.650	2.348	11	109	1	1.352	2.368	8	362	—
015	BROCCOSTELLA	474	523	3	22	—	363	535	1	81	—
016	CAMPOLI APPENNINO	292	464	2	34	1	270	475	1	63	2
017	CASALATTICO	184	179	2	12	1	145	176	—	55	1
018	CASALVIERI	556	777	5	70	2	568	785	4	256	—
019	CASSINO	7.556	7.784	67	257	20	6.540	7.908	115	1.195	20
020	CASTELLIRI	651	859	4	36	2	610	864	1	148	3
021	CASTELNUOVO PARANO	153	207	1	19	—	159	212	—	46	—
022	CASTROCEIOLO	714	919	5	42	2	725	951	5	163	2
023	CASTRO DEI VOLSCI	960	1.485	1	82	3	866	1.508	8	302	3
024	CECCANO	4.797	5.348	28	219	4	4.176	5.390	34	919	12
025	CEPRANO	1.774	2.255	10	86	3	1.526	2.271	14	434	7
026	CERVARO	1.162	1.516	11	81	4	1.001	1.553	11	304	4
027	COLFELICE	318	472	6	23	2	312	477	3	105	—
028	COLLEPARDO	206	197	—	14	—	144	198	—	44	—
029	COLLE SAN MAGNO	217	243	—	21	1	181	239	—	65	—
030	CORENO AUSONIO	408	469	2	29	1	386	476	4	78	—
031	ESPERIA	935	1.234	3	63	3	777	1.253	4	241	1
032	FALVATERRA	104	149	1	13	1	107	154	—	49	—
033	FERENTINO	3.897	4.541	30	229	6	3.504	4.580	34	866	8
034	FILETTINO	156	160	2	9	—	143	156	—	49	—
035	FIUGGI	1.815	1.836	15	83	9	1.725	1.853	14	340	8
036	FONTANA LIRI	651	867	4	38	3	549	881	5	242	8
037	FONTECHIARI	231	341	2	32	1	205	353	1	87	—
038	FROSINONE	10.203	11.264	94	345	23	9.312	11.483	140	1.736	44
039	FUMONE	436	540	2	37	2	370	536	—	112	2
040	GALLINARO	188	282	1	20	1	175	291	2	107	—
041	GIULIANO DI ROMA	475	527	1	34	—	437	527	1	134	—
042	GUARCINO	420	457	3	21	2	377	452	1	107	1
043	ISOLA DEL LIRI	2.704	3.389	24	152	7	2.522	3.431	25	778	13
044	MONTE SAN GIOVANNI CAMPANO	2.720	3.087	13	157	5	2.260	3.125	8	503	4
045	MOROLO	640	753	4	50	1	492	751	5	162	—
046	PALIANO	1.593	1.727	18	85	4	1.339	1.733	11	352	3

segue TAV. 3 — Popolazione residente per sesso e stato civile

Codice dei Comuni	COMUNI	MASCHI					FEMMINE				
		CELIBI	CONIUGATI	SEPARATI LEGALMENTE	VEDOVI	DIVORZIATI	NUBILI	CONIUGATE	SEPARATE LEGALMENTE	VEDOVE	DIVORZIATE
047	PASTENA	340	484	3	44	1	279	493	2	105	2
048	PATRICA	538	656	8	34	—	405	672	2	144	1
049	PESCOSOLIDO	276	402	—	35	1	256	397	—	78	—
050	PICINISCO	240	329	2	39	—	253	334	4	87	—
051	PICO	682	872	3	59	—	606	882	—	143	2
052	PIEDIMONTE SAN GERMANO	946	1.081	9	45	1	789	1.107	9	160	4
053	PIGLIO	1.044	1.166	5	65	3	871	1.171	4	231	1
054	PIGNATARO INTERAMNA	431	553	4	23	2	406	561	3	108	3
055	POFI	823	1.235	2	80	3	754	1.247	3	225	1
056	PONTECORVO	2.815	3.137	13	181	5	2.472	3.172	20	595	9
057	POSTA FIBRENO	214	424	1	41	—	185	431	2	92	3
058	RIPI	1.021	1.534	7	100	—	807	1.556	3	342	—
059	ROCCA D'ARCE	200	266	3	17	—	147	272	—	78	2
060	ROCCASECCA	1.412	1.705	9	99	4	1.277	1.742	7	359	2
061	SAN BIAGIO SARACINISCO	93	120	2	15	1	83	120	1	43	—
062	SAN DONATO VAL DI COMINO	461	605	—	42	—	508	619	—	172	1
063	SAN GIORGIO A LIRI	604	765	1	37	1	560	773	3	144	—
064	SAN GIOVANNI INCARICO	758	924	4	58	1	678	945	3	207	—
065	SANT'AMBROGIO SUL GARIGLIANO	186	276	—	19	—	206	288	—	56	—
066	SANT'ANDREA DEL GARIGLIANO	369	450	2	26	1	300	457	4	105	—
067	SANT'APOLLINARE	351	517	1	25	—	322	532	1	105	1
068	SANT'ELIA FIUMERAPIDO	1.365	1.456	21	82	7	1.117	1.463	16	275	4
069	SANTOPADRE	386	518	1	40	3	314	518	3	99	4
070	SAN VITTORE DEL LAZIO	537	590	1	26	1	444	592	—	112	—
071	SERRONE	620	701	5	43	—	545	706	4	123	4
072	SETTEFRATI	175	214	—	21	1	173	220	—	76	—
073	SGURGOLA	504	682	4	48	1	338	702	4	173	—
074	SORA	5.744	6.407	50	291	9	5.377	6.502	48	1.222	25
075	STRANGOLAGALLI	523	641	1	41	—	404	644	1	125	—
076	SUPINO	923	1.203	9	79	2	892	1.209	8	204	5
077	TERELLE	195	253	1	29	1	152	258	1	61	—
078	TORRE CAJETANI	279	292	1	16	—	228	303	1	30	—
079	TORRICE	987	1.177	—	78	2	891	1.213	2	253	2
080	TREVI NEL LAZIO	427	457	3	42	2	357	457	1	106	—
081	TRIVIGLIANO	270	337	1	19	—	230	341	1	59	—
082	VALLECORSIA	658	1.080	2	53	1	514	1.106	2	205	1
083	VALLEMAIO	223	313	1	23	1	200	317	1	42	1
084	VALLEROTONDA	409	581	3	63	1	377	602	3	153	2
085	VEROLI	4.083	4.872	24	200	1	3.359	4.946	23	753	4
086	VICALVI	143	206	3	9	—	113	224	1	39	—
087	VICO NEL LAZIO	430	480	3	27	1	355	494	3	102	1
088	VILLA LATINA	252	360	3	27	—	227	369	3	76	—
089	VILLA SANTA LUCIA	479	570	2	36	—	414	577	3	99	—
090	VILLA SANTO STEFANO	377	452	3	34	—	292	462	4	103	—
091	VITICUSO	98	141	—	15	1	82	144	1	31	—
	TOTALE PROVINCIA	100.447	119.560	723	6.034	229	88.346	121.262	791	22.718	285

TAV. 4 - Popolazione residente

A —

Codice dei Comuni	COMUNI	CLASSI QUINQUENNALI DI ETÀ (anni)										
		Meno di 5	5 - 9	10 - 14	15 - 19	20 - 24	25 - 29	30 - 34	35 - 39	40 - 44	45 - 49	50 - 54
001	ACQUAFONDATA	16	30	21	29	33	27	20	8	16	19	32
002	ACUTO	114	124	127	135	153	129	116	69	93	100	111
003	ALATRI	1.719	1.934	1.945	1.946	1.749	1.695	1.737	1.242	1.339	1.378	1.328
004	ALVITO	159	177	184	194	199	158	191	153	174	207	244
005	AMASENO	279	251	314	329	265	258	283	197	223	248	257
006	ANAGNI	1.395	1.639	1.457	1.474	1.356	1.364	1.490	1.193	1.199	1.193	1.155
007	AQUINO	413	506	424	386	366	416	484	230	307	253	247
008	ARCE	380	365	429	427	416	411	425	298	319	345	379
009	ARNARA	167	173	176	176	173	183	149	150	131	143	151
010	ARPINO	426	495	513	567	499	500	454	437	482	477	536
011	ATINA	299	299	388	362	350	356	307	231	258	286	290
012	AUSONIA	146	148	176	214	191	147	153	88	133	166	186
013	BELMONTE CASTELLO	41	51	35	52	48	49	66	26	42	39	51
014	BOVILLE ERNICA	575	587	630	692	713	581	619	439	505	535	527
015	BROCCOSTELLA	128	150	181	188	179	135	127	112	122	133	152
016	CAMPOLI APPENNINO	100	97	109	133	104	115	115	74	112	93	119
017	CASALATTICO	34	47	54	68	55	39	33	31	46	53	41
018	CASALVIERI	181	185	205	156	196	187	162	119	143	170	180
019	CASSINO	2.546	2.876	2.887	2.663	2.358	2.432	2.805	1.857	2.087	1.850	1.732
020	CASTELLIRI	230	244	252	260	230	233	246	197	184	211	181
021	CASTELNUOVO PARANO	44	66	68	65	61	54	43	29	56	44	52
022	CASTROCEIOLO	279	265	256	247	245	243	322	202	192	198	233
023	CASTRO DEI VOLSCI	304	356	400	373	256	325	349	284	323	331	337
024	CECCANO	1.543	1.709	1.760	1.755	1.642	1.631	1.532	1.164	1.240	1.251	1.328
025	CEPRANO	566	643	636	658	565	647	677	455	516	500	514
026	CERVARO	369	422	432	412	365	380	442	298	318	312	334
027	COLFELICE	103	126	144	117	117	103	114	89	91	92	104
028	COLLEPARDO	41	57	64	66	74	56	50	31	45	38	61
029	COLLE SAN MAGNO	52	59	63	90	65	67	44	32	41	56	65
030	CORENO AUSONIO	154	112	119	141	122	136	143	65	73	121	131
031	ESPERIA	267	254	272	324	322	327	317	146	196	224	326
032	FALVATERRA	29	32	31	49	41	34	36	17	31	31	47
033	FERENTINO	1.243	1.441	1.472	1.510	1.365	1.319	1.338	1.016	1.075	1.019	1.056
034	FILETTINO	26	45	51	55	57	38	40	39	40	47	44
035	FIUGGI	591	687	698	609	591	581	611	463	482	448	430
036	FONTANA LIRI	211	211	205	220	197	192	255	154	190	184	214
037	FONTECHIARI	83	72	86	85	83	81	86	50	69	58	87
038	FROSINONE	3.138	3.897	3.880	3.999	3.493	3.220	3.583	2.951	3.166	2.903	2.805
039	FUMONE	139	150	153	163	159	133	144	98	108	122	125
040	GALLINARO	68	59	56	72	68	65	65	47	45	52	69
041	GIULIANO DI ROMA	136	155	159	174	147	148	156	113	129	109	123
042	GUARCINO	125	130	137	145	148	124	121	90	112	101	108
043	ISOLA DEL LIRI	780	982	1.027	1.047	907	854	892	819	905	808	821
044	MONTE SAN GIOVANNI CAMPANO	918	971	984	1.026	1.012	933	917	605	650	644	730
045	MOROLO	158	202	187	213	216	193	197	153	178	153	172
046	PALIANO	531	563	597	566	535	476	502	382	369	380	455

per sesso e classe di età

TOTALE

TOTALE						PARTICOLARI CLASSI DI ETÀ' (anni)									Codice dei Comuni
55 - 59	60 - 64	65 - 69	70 - 74	75 e più	TOTALE	Meno di 3	3 - 5	6 - 10	11 - 13	14 - 17	18	19 - 20	21 - 24		
35	23	37	30	42	418	9	12	28	13	17	6	18	26	001	
123	74	88	87	120	1.763	69	66	130	74	107	27	51	129	002	
1.341	874	960	788	834	22.809	1.001	1.055	2.001	1.172	1.571	383	721	1.389	003	
255	193	186	199	240	3.113	95	94	195	95	153	44	75	162	004	
266	185	183	179	194	3.911	170	152	268	174	285	47	135	207	005	
980	716	718	624	665	18.618	843	863	1.616	859	1.221	296	538	1.085	006	
244	203	211	147	164	5.001	250	284	472	254	315	75	153	292	007	
438	324	419	320	379	6.074	225	222	385	257	344	77	157	350	008	
194	114	118	131	140	2.469	95	114	162	112	135	43	67	137	009	
569	410	528	442	512	7.847	276	253	513	290	434	110	205	419	010	
312	211	320	270	269	4.808	169	182	325	236	291	66	151	278	011	
179	95	134	131	217	2.504	90	82	159	107	167	42	74	154	012	
55	37	70	54	67	783	25	24	52	18	38	16	16	38	013	
507	345	333	309	312	8.209	345	339	592	392	544	138	269	578	014	
101	75	78	67	74	2.002	73	76	167	106	152	36	74	142	015	
118	73	83	76	83	1.604	67	44	105	66	103	30	48	80	016	
47	30	47	59	71	755	24	20	49	30	53	16	26	40	017	
229	200	216	217	277	3.023	104	115	196	113	141	29	72	153	018	
1.539	998	1.032	813	987	31.462	1.474	1.616	2.978	1.660	2.211	537	965	1.889	019	
184	146	136	118	126	3.178	120	153	251	156	206	52	94	184	020	
51	32	43	34	55	797	32	23	66	45	62	3	27	46	021	
207	151	162	156	170	3.528	160	171	271	144	204	53	97	192	022	
414	237	294	272	363	5.218	174	196	382	224	312	67	139	195	023	
1.256	826	801	688	801	20.927	901	968	1.763	1.011	1.412	361	683	1.310	024	
521	384	401	320	377	8.380	336	350	652	392	516	122	257	443	025	
369	272	326	304	292	5.647	202	251	417	270	331	78	151	300	026	
105	94	112	99	108	1.718	63	59	130	85	109	23	44	94	027	
47	40	43	35	55	803	23	31	61	37	58	5	25	62	028	
70	49	53	66	95	967	24	40	55	36	71	14	40	49	029	
124	85	98	116	113	1.853	92	91	105	71	115	28	45	101	030	
364	234	295	262	384	4.514	155	161	243	177	247	78	110	268	031	
49	29	33	39	50	578	17	18	36	14	38	6	23	30	032	
1.069	697	791	622	662	17.695	714	811	1.442	867	1.242	291	579	1.085	033	
43	36	32	38	44	675	14	17	53	31	43	7	25	44	034	
405	290	274	255	283	7.698	337	377	710	434	480	111	263	464	035	
236	190	214	185	190	3.248	119	138	206	112	188	48	92	141	036	
109	66	75	83	80	1.253	49	50	73	50	66	22	32	67	037	
2.421	1.618	1.402	1.054	1.114	44.644	1.796	2.065	3.964	2.282	3.240	794	1.554	2.712	038	
116	95	115	88	129	2.037	80	84	159	89	141	31	59	121	039	
76	66	90	83	86	1.067	41	44	52	41	55	10	28	52	040	
137	74	115	124	137	2.136	79	90	148	101	138	40	66	109	041	
130	82	99	78	111	1.841	60	83	138	78	124	27	61	114	042	
867	594	617	538	587	13.045	476	504	979	629	867	181	377	730	043	
696	465	456	385	490	11.882	561	561	967	573	833	206	409	801	044	
209	124	144	160	199	2.858	96	102	202	106	166	43	89	172	045	
429	274	297	247	262	6.865	311	334	576	363	449	101	223	435	046	

segue TAV. 4 — Popolazione residente

A —

Codice dei Comuni	COMUNI	CLASSI QUINQUENNALI DI ETÀ (anni)										
		Meno di 5	5 - 9	10 - 14	15 - 19	20 - 24	25 - 29	30 - 34	35 - 39	40 - 44	45 - 49	50 - 54
047	PASTENA	86	89	107	116	120	105	109	53	92	143	138
048	PATRICA	171	162	184	190	185	180	162	132	133	144	150
049	PESCOSOLIDO	82	94	125	123	106	92	95	60	86	69	74
050	PICINISCO	55	78	81	107	90	72	66	47	66	75	86
051	PICO	217	256	256	253	217	194	243	140	160	225	194
052	PIEDIMONTE SAN GERMANO	369	392	345	298	303	348	380	213	237	229	214
053	PIGLIO	336	358	357	386	373	313	283	240	270	305	294
054	PIGNATARO INTERAMNA	149	164	137	142	168	172	167	81	95	112	106
055	POFI	289	311	299	319	307	308	300	217	256	262	314
056	PONTECORVO	979	949	980	1.004	984	977	1.001	564	675	803	809
057	POSTA FIBRENO	62	77	81	80	75	81	94	82	93	71	125
058	RIPI	303	330	390	383	326	365	361	285	328	315	352
059	ROCCA D'ARCE	66	41	60	63	62	64	68	50	51	67	61
060	ROCCASECCA	470	491	503	515	494	458	522	327	379	391	415
061	SAN BIAGIO SARACINISCO	24	20	36	36	28	38	26	16	23	24	35
062	SAN DONATO VAL DI COMINO	109	129	155	171	184	153	125	81	96	146	207
063	SAN GIORGIO A LIRI	201	261	205	216	208	212	205	132	137	156	186
064	SAN GIOVANNI INCARICO	228	247	281	283	273	249	243	173	166	199	263
065	SANT'AMBROGIO SUL GARIGLIANO	76	63	89	70	75	62	75	45	39	46	71
066	SANT'ANDREA DEL GARIGLIANO	116	117	122	144	111	141	114	63	99	110	111
067	SANT'APOLLINARE	111	116	120	119	124	108	126	76	81	84	118
068	SANT'ELIA FIUMERAPIDO	436	467	426	436	431	450	456	294	333	350	363
069	SANTOPADRE	96	104	106	163	153	124	95	84	121	136	134
070	SAN VITTORE DEL LAZIO	165	171	194	223	200	156	167	103	125	145	144
071	SERRONE	230	221	227	191	210	196	225	149	157	175	163
072	SETTEFRATI	50	54	57	63	70	55	58	27	40	40	59
073	SGURGOLA	130	130	148	206	167	143	158	108	147	167	184
074	SORA	1.757	2.013	2.159	2.324	2.068	1.797	1.783	1.470	1.629	1.588	1.589
075	STRANGOLAGALLI	150	201	217	182	175	154	189	117	163	121	123
076	SUPINO	334	333	374	357	354	308	339	277	240	267	261
077	TERELLE	42	58	68	68	61	57	68	36	36	57	59
078	TORRE CAJETANI	90	103	86	106	96	99	79	54	48	57	69
079	TORRICE	260	336	368	427	345	314	325	244	269	254	281
080	TREVI NEL LAZIO	94	97	122	154	178	145	123	68	105	103	125
081	TRIVIGLIANO	100	124	92	75	78	105	115	74	53	70	71
082	VALLECORSIA	221	238	195	247	260	252	241	152	190	249	275
083	VALLEMAIO	67	63	73	79	99	66	44	38	50	71	65
084	VALLEROTONDA	137	150	126	148	137	148	151	87	106	112	131
085	VEROLI	1.374	1.400	1.525	1.525	1.455	1.308	1.356	1.001	1.047	1.001	1.006
086	VICALVI	49	45	55	47	57	38	55	52	45	37	41
087	VICO NEL LAZIO	138	147	151	156	142	136	136	95	97	108	108
088	VILLA LATINA	81	86	80	103	90	71	89	61	63	77	80
089	VILLA SANTA LUCIA	162	168	156	167	172	187	165	117	112	120	140
090	VILLA SANTO STEFANO	131	120	108	125	145	113	111	75	72	107	125
091	VITICUSO	23	23	41	43	34	18	15	19	20	31	53
	TOTALE PROVINCIA	32.062	35.641	36.511	37.265	34.476	32.907	34.266	24.822	27.385	27.544	28.642

per sesso e classe di eta'

TOTALE

						PARTICOLARI CLASSI DI ETA' (anni)									Codice dei Comuni
55 - 59	60 - 64	65 - 69	70 - 74	75 e più	TOTALE	Meno di 3	3 - 5	6 - 10	11 - 13	14 - 17	18	19 - 20	21 - 24		
135	82	118	125	135	1.753	48	51	95	68	88	27	47	94	047	
141	128	139	111	148	2.460	87	117	168	110	144	34	83	149	048	
89	72	89	68	121	1.445	51	50	94	81	100	20	54	80	049	
102	80	97	92	94	1.288	28	39	74	55	78	25	47	65	050	
200	109	174	156	255	3.249	122	138	272	155	212	47	86	167	051	
214	140	175	124	170	4.151	237	222	371	199	252	60	111	255	052	
280	166	215	173	212	4.561	197	214	351	198	315	86	151	298	053	
135	107	124	108	127	2.094	85	101	151	94	102	23	66	138	054	
320	216	202	204	249	4.373	157	197	310	182	248	57	130	244	055	
704	452	531	390	617	12.419	570	598	952	584	807	204	386	795	056	
112	85	78	87	110	1.393	33	42	76	54	63	13	32	62	057	
377	288	352	304	311	5.370	175	193	331	247	332	64	124	266	058	
60	47	92	59	74	985	47	27	51	31	49	9	25	53	059	
389	280	371	282	329	6.616	267	302	486	308	404	118	200	388	060	
36	24	34	36	42	478	17	12	24	20	29	7	13	22	061	
188	144	135	183	202	2.408	66	67	137	94	132	31	77	144	062	
180	132	162	130	165	2.888	104	143	265	118	179	34	84	164	063	
261	149	176	166	221	3.578	128	159	232	170	245	55	114	209	064	
84	53	54	48	81	1.031	43	38	76	54	56	17	29	60	065	
128	51	96	86	105	1.714	73	65	118	78	109	30	44	93	066	
164	106	145	105	152	1.855	69	57	123	65	107	23	51	95	067	
359	239	248	240	278	5.806	262	253	468	262	355	86	160	350	068	
165	98	119	83	105	1.886	55	57	106	64	110	41	72	117	069	
120	78	117	93	102	2.303	108	100	164	115	184	38	80	164	070	
180	109	138	85	95	2.751	128	143	231	132	176	25	60	184	071	
61	43	61	64	78	880	31	28	56	39	42	16	24	58	072	
173	128	128	161	178	2.456	81	74	137	96	152	32	74	135	073	
1.489	982	1.044	865	1.118	25.675	1.013	1.134	2.033	1.278	1.877	482	875	1.629	074	
138	92	144	109	105	2.380	87	109	192	130	166	42	62	137	075	
273	213	218	199	187	4.534	202	192	355	218	308	63	139	275	076	
84	57	62	62	76	951	21	35	56	46	54	12	23	50	077	
80	49	44	56	34	1.150	52	58	97	49	87	16	47	75	078	
331	207	222	201	221	4.605	159	178	330	237	354	76	119	283	079	
141	88	111	81	117	1.852	64	48	100	78	106	35	74	140	080	
77	64	65	53	42	1.258	54	74	108	59	70	13	25	66	081	
267	169	193	210	263	3.622	132	138	230	113	192	36	104	216	082	
91	65	88	64	99	1.122	52	24	73	35	70	18	35	74	083	
148	104	143	152	214	2.194	77	93	144	74	113	28	58	111	084	
1.063	729	913	765	797	18.265	809	849	1.426	925	1.188	318	606	1.158	085	
51	39	40	37	50	738	31	25	49	32	42	9	23	42	086	
129	79	92	92	90	1.896	87	82	139	96	125	25	66	114	087	
74	70	90	78	124	1.317	43	51	89	49	76	23	40	69	088	
126	93	110	91	94	2.180	101	94	154	101	132	41	57	145	089	
135	64	80	90	126	1.727	74	76	119	63	97	29	57	114	090	
43	26	34	36	54	513	13	16	26	23	37	9	9	31	091	
28.333	19.226	21.342	18.396	21.577	460.395	18.776	20.148	36.133	21.725	30.159	7.317	14.250	27.447		

segue TAV. 4 — Popolazione residente

B —

Codice dei Comuni	COMUNI	CLASSI QUINQUENNALI DI ETÀ (anni)										
		Meno di 5	5 - 9	10 - 14	15 - 19	20 - 24	25 - 29	30 - 34	35 - 39	40 - 44	45 - 49	50 - 54
001	ACQUAFONDATA	4	13	15	17	13	16	14	3	6	10	13
002	ACUTO	54	63	66	79	67	70	63	34	45	49	48
003	ALATRI	887	956	996	982	839	867	900	678	683	673	679
004	ALVITO	85	93	94	110	97	71	94	74	80	98	119
005	AMASENO	149	133	160	160	138	140	159	91	117	118	117
006	ANAGNI	695	845	768	750	643	661	767	599	630	623	564
007	AQUINO	195	271	223	204	180	188	260	132	154	133	112
008	ARCE	195	194	227	206	218	199	232	165	140	183	172
009	ARNARA	67	90	81	86	84	97	75	75	73	76	65
010	ARPINO	212	238	263	295	247	254	231	222	236	237	267
011	ATINA	148	146	204	184	181	167	157	120	125	147	132
012	AUSONIA	68	89	96	112	107	80	79	42	63	82	98
013	BELMONTE CASTELLO	22	20	20	26	24	27	37	12	23	18	26
014	BOVILLE ERNICA	292	317	306	338	376	317	330	231	248	274	259
015	BROCCOSTELLA	76	82	88	91	107	70	57	63	56	77	69
016	CAMPOLI APPENNINO	51	56	43	61	51	53	63	41	58	50	49
017	CASALATTICO	20	24	33	42	29	19	18	14	25	26	23
018	CASALVIERI	83	99	108	73	94	98	88	59	82	69	77
019	CASSINO	1.302	1.492	1.557	1.287	1.211	1.174	1.388	922	1.066	939	878
020	CASTELLIRI	113	111	124	124	114	115	122	102	102	101	99
021	CASTELNUOVO PARANO	19	38	25	37	30	25	21	15	27	25	25
022	CASTROCELO	139	140	130	123	121	113	152	96	88	98	109
023	CASTRO DEI VOLSCI	146	175	215	193	115	177	161	142	174	161	171
024	CECCANO	782	875	896	882	813	811	788	584	650	638	669
025	CEPRANO	282	338	308	336	276	326	355	226	278	245	244
026	CERVARO	195	208	226	226	165	180	220	148	184	159	149
027	COLFELICE	58	59	58	57	57	56	63	41	46	41	48
028	COLLEPARDO	21	29	34	29	50	26	28	21	18	21	30
029	COLLE SAN MAGNO	26	30	37	49	39	37	22	16	17	27	33
030	CORENO AUSONIO	88	51	54	75	64	64	83	26	42	57	51
031	ESPERIA	142	124	149	161	168	170	185	73	100	116	153
032	FALVATERRA	10	16	18	25	17	16	22	9	15	13	22
033	FERENTINO	595	717	745	735	702	675	690	522	559	506	515
034	FILETTINO	8	22	25	28	27	25	26	18	17	25	22
035	FIUGGI	299	357	354	306	273	276	318	222	250	221	190
036	FONTANA LIRI	121	115	113	110	95	102	116	80	101	83	99
037	FONTECHIARI	43	40	32	44	40	42	48	28	37	27	39
038	FROSINONE	1.610	1.949	1.924	2.053	1.735	1.570	1.710	1.441	1.524	1.433	1.407
039	FUMONE	69	78	73	75	82	65	80	52	56	56	77
040	GALLINARO	33	31	31	33	34	32	34	24	23	23	35
041	GIULIANO DI ROMA	64	85	79	89	74	68	84	60	65	59	54
042	GUARCINO	58	66	74	71	77	59	73	38	60	49	54
043	ISOLA DEL LIRI	412	510	515	534	450	416	434	372	465	395	405
044	MONTE SAN GIOVANNI CAMPANO	478	498	504	482	534	476	498	344	334	327	355
045	MOROLO	87	105	99	115	113	101	101	81	96	72	96
046	PALIANO	273	293	289	290	266	238	275	190	183	200	219

per sesso e classe di età

MASCHI

						PARTICOLARI CLASSI DI ETÀ (anni)									Codice dei Comuni
55 - 59	60 - 64	65 - 69	70 - 74	75 e più	TOTALE	Meno di 3	3 - 5	6 - 10	11 - 13	14 - 17	18	19 - 20	21 - 24		
18	10	21	11	14	198	2	6	11	10	11	3	8	11	001	
59	39	27	41	48	852	35	30	65	40	61	14	26	58	002	
640	417	454	359	338	11.348	497	560	1.014	576	786	207	355	665	003	
117	89	82	83	110	1.496	49	53	98	50	87	25	32	85	004	
136	90	78	94	80	1.960	87	83	140	90	140	24	69	107	005	
466	351	328	299	264	9.253	409	421	874	451	618	142	263	523	006	
120	88	89	66	72	2.487	118	135	257	137	167	42	79	138	007	
191	151	188	158	142	2.961	120	110	211	133	152	40	93	181	008	
94	59	54	62	58	1.196	43	41	87	53	66	19	29	70	009	
244	199	252	176	199	3.772	144	114	251	155	224	50	113	204	010	
158	96	133	123	94	2.315	83	88	161	127	140	35	87	142	011	
85	44	64	55	79	1.243	39	41	92	60	94	19	36	91	012	
28	14	31	27	23	378	12	13	22	10	22	6	8	19	013	
249	167	165	134	116	4.119	181	170	310	199	272	63	133	301	014	
54	36	37	31	28	1.022	44	44	89	55	76	14	37	85	015	
53	36	42	40	46	793	36	22	64	23	43	11	23	40	016	
23	15	18	32	17	378	13	10	28	21	31	8	16	21	017	
107	88	98	84	103	1.410	44	63	97	61	77	9	33	73	018	
749	485	493	358	383	15.684	728	842	1.586	885	1.108	247	486	967	019	
84	77	64	58	42	1.552	64	64	120	78	103	18	50	89	020	
25	14	18	18	18	380	14	13	34	18	29	1	16	24	021	
87	73	75	70	68	1.682	83	82	139	75	100	32	46	96	022	
211	105	132	118	135	2.531	77	103	189	117	167	32	73	86	023	
613	405	367	320	303	10.396	452	502	900	514	698	186	357	639	024	
264	182	171	159	138	4.128	166	180	339	196	249	65	126	219	025	
178	135	147	137	117	2.774	113	129	206	143	177	43	66	143	026	
57	45	50	48	37	821	36	33	55	35	53	7	22	48	027	
24	21	28	11	26	417	10	16	34	17	28	1	14	43	028	
31	27	20	30	41	482	13	19	31	17	44	10	18	29	029	
60	41	46	55	52	909	47	54	49	31	64	12	21	54	030	
169	104	134	128	162	2.238	88	78	123	93	122	41	58	141	031	
19	15	17	14	20	268	7	8	15	7	23	4	8	14	032	
504	339	381	277	241	8.703	344	395	715	441	632	117	270	580	033	
19	14	20	16	15	327	2	8	27	14	21	4	12	22	034	
200	140	126	117	109	3.758	172	194	370	216	237	62	131	207	035	
107	71	112	76	62	1.563	71	73	114	59	98	25	49	65	036	
52	30	36	38	31	607	23	32	34	19	31	14	14	32	037	
1.210	803	670	462	428	21.929	925	1.071	1.955	1.141	1.625	431	765	1.358	038	
49	50	56	48	51	1.017	38	47	83	41	66	11	32	59	039	
33	31	34	34	27	492	21	20	27	23	23	6	15	27	040	
59	31	52	65	49	1.037	38	44	83	48	69	22	33	54	041	
52	43	46	37	46	903	31	35	74	41	62	12	28	63	042	
400	256	271	213	228	6.276	247	265	509	322	430	99	191	358	043	
332	214	216	182	208	5.982	301	281	499	301	396	99	204	415	044	
101	54	64	82	81	1.448	52	51	107	58	91	25	46	89	045	
214	141	136	116	104	3.427	152	189	283	186	217	53	107	224	046	

segue TAV. 4 — Popolazione residente

B —

Codice dei Comuni	COMUNI	CLASSI QUINQUENNALI DI ETÀ (anni)										
		Meno di 5	5 - 9	10 - 14	15 - 19	20 - 24	25 - 29	30 - 34	35 - 39	40 - 44	45 - 49	50 - 54
047	PASTENA	36	45	61	64	61	62	59	27	47	65	70
048	PATRICA	90	90	101	113	92	85	89	73	62	80	65
049	PESCOSOLIDO	38	58	66	53	56	48	50	30	42	31	32
050	PICINISCO	22	34	40	50	46	41	33	18	35	33	42
051	PICO	110	128	134	118	117	101	127	74	76	119	99
052	PIEDIMONTE SAN GERMANO	184	218	176	140	161	179	192	112	138	113	110
053	PIGLIO	175	189	171	202	183	160	160	119	130	163	144
054	PIGNATARO INTERAMNA	82	72	75	60	77	85	99	42	51	47	51
055	POFI	130	150	150	148	151	169	152	115	142	132	156
056	PONTECORVO	488	508	494	495	468	499	547	302	320	400	408
057	POSTA FIBRENO	31	42	40	40	35	35	45	37	45	38	67
058	RIPI	158	168	215	195	159	184	175	151	172	153	181
059	ROCCA D'ARCE	33	21	31	30	34	41	34	19	31	31	32
060	ROCCASECCA	247	244	261	273	248	218	272	160	196	195	204
061	SAN BIAGIO SARACINISCO	12	11	16	18	12	23	13	8	16	6	19
062	SAN DONATO VAL DI COMINO	54	62	69	83	107	91	71	27	49	59	92
063	SAN GIORGIO A LIRI	102	146	102	95	97	111	106	66	70	83	92
064	SAN GIOVANNI INCARICO	120	134	141	137	143	121	134	92	76	97	127
065	SANT'AMBROGIO SUL GARIGLIANO	35	31	50	30	30	32	39	24	17	23	31
066	SANT'ANDREA DEL GARIGLIANO	59	65	63	85	55	72	64	28	54	46	57
067	SANT'APOLLINARE	56	59	58	57	77	57	63	42	34	39	51
068	SANT'ELIA FIUMERAPIDO	223	260	232	213	204	229	236	164	163	190	191
069	SANTOPADRE	48	57	52	76	77	71	51	44	59	68	66
070	SAN VITTORE DEL LAZIO	80	87	107	109	108	79	94	47	68	71	66
071	SERRONE	112	117	106	102	102	96	121	76	85	93	84
072	SETTEFRATI	28	32	30	24	36	24	35	14	19	17	24
073	SGURGOLA	67	67	88	121	91	75	84	52	65	74	97
074	SORA	894	976	1.083	1.141	1.079	922	880	725	791	802	751
075	STRANGOLAGALLI	76	101	112	95	100	82	96	50	97	63	63
076	SUPINO	154	149	170	165	177	154	177	155	112	143	137
077	TERELLE	23	28	34	43	33	32	34	17	18	25	27
078	TORRE CAJETANI	52	50	44	58	39	53	42	33	28	30	30
079	TORRICE	120	170	184	204	172	154	170	128	135	133	133
080	TREVI NEL LAZIO	52	46	57	78	93	75	74	34	54	51	71
081	TRIVIGLIANO	51	59	51	42	33	47	65	39	30	36	36
082	VALLECORSIA	122	122	100	118	126	141	137	81	89	128	132
083	VALLEMAIO	36	30	38	44	43	41	24	19	20	33	30
084	VALLEROTONDA	74	73	67	71	70	67	84	41	57	54	54
085	VEROLI	701	735	799	796	725	691	690	538	552	501	492
086	VICALVI	23	24	30	22	33	20	26	25	23	18	27
087	VICO NEL LAZIO	80	78	75	70	65	75	73	52	52	52	49
088	VILLA LATINA	39	40	47	47	47	34	47	28	30	40	40
089	VILLA SANTA LUCIA	87	88	80	93	76	92	92	59	60	60	67
090	VILLA SANTO STEFANO	76	68	53	65	73	70	63	34	35	47	60
091	VITICUSO	10	10	18	28	23	9	7	8	15	9	23
	TOTALE PROVINCIA	16.266	18.223	18.650	18.696	17.271	16.576	17.647	12.577	13.881	13.751	14.017

per sesso e classe di età'

MASCHI

						PARTICOLARI CLASSI DI ETÀ' (anni)									Codice dei Comuni
55 - 59	60 - 64	65 - 69	70 - 74	75 e più	TOTALE	Meno di 3	3 - 5	6 - 10	11 - 13	14 - 17	18	19 - 20	21 - 24		
67	38	58	55	57	872	17	26	48	39	47	15	20	55	047	
66	59	65	43	63	1.236	47	62	92	61	85	24	37	78	048	
46	34	44	37	49	714	23	22	60	41	48	9	21	47	049	
46	41	40	49	40	610	10	17	32	27	39	12	24	31	050	
94	44	80	75	120	1.616	67	64	139	83	101	20	43	90	051	
96	71	75	53	64	2.082	111	118	207	107	121	26	51	138	052	
135	88	95	77	92	2.283	100	126	168	98	159	44	76	149	053	
63	47	60	51	51	1.013	48	48	71	49	55	5	22	68	054	
140	114	95	91	108	2.143	69	92	143	94	129	24	55	123	055	
347	194	251	180	250	6.151	277	313	503	297	394	104	201	364	056	
53	42	38	41	51	680	14	24	40	27	34	5	15	29	057	
181	134	171	138	127	2.662	89	100	178	131	167	37	60	133	058	
34	24	40	25	26	486	20	17	25	19	19	6	15	28	059	
175	120	166	126	124	3.229	143	161	231	162	205	69	102	200	060	
20	7	17	15	18	231	9	7	12	6	16	4	3	12	061	
90	61	57	71	65	1.108	31	34	64	41	61	21	40	83	062	
82	61	74	55	66	1.408	51	77	144	60	83	15	38	74	063	
120	65	88	72	78	1.745	74	80	124	78	130	24	56	109	064	
36	25	25	23	30	481	24	11	44	30	21	7	14	25	065	
51	23	42	41	43	848	39	33	63	40	57	21	31	43	066	
68	52	74	48	59	894	38	27	60	27	57	12	27	59	067	
172	109	124	114	107	2.931	138	126	265	146	171	43	76	167	068	
84	52	52	41	50	948	25	32	56	36	52	14	36	59	069	
64	35	50	49	41	1.155	47	53	90	60	92	19	42	88	070	
91	50	56	38	40	1.369	62	69	119	64	92	12	30	91	071	
30	19	26	23	30	411	18	16	33	18	15	7	11	32	072	
83	60	60	76	79	1.239	42	39	72	58	89	19	38	77	073	
736	444	477	381	419	12.501	526	538	1.007	631	942	241	438	850	074	
54	49	79	50	39	1.206	45	54	99	59	89	22	39	77	075	
150	96	100	99	78	2.216	94	92	147	108	134	37	66	137	076	
43	32	33	30	27	479	10	20	24	23	34	9	14	27	077	
38	21	26	26	18	588	32	28	48	28	45	10	19	33	078	
161	100	101	97	82	2.244	71	86	177	111	171	38	55	141	079	
63	38	49	44	52	931	35	26	47	33	59	16	41	69	080	
35	31	34	21	17	627	27	38	51	36	37	7	14	26	081	
132	78	88	97	103	1.794	79	64	120	64	90	20	48	103	082	
38	36	45	38	46	561	25	16	34	21	34	12	16	33	083	
67	52	62	67	97	1.057	39	49	72	36	58	13	31	57	084	
506	344	433	352	325	9.180	393	468	742	476	618	168	322	569	085	
22	19	14	14	21	361	14	16	24	16	20	5	11	26	086	
60	37	47	42	34	941	48	44	77	51	55	11	33	49	087	
37	31	44	40	51	642	24	26	39	31	35	10	18	37	088	
58	47	49	45	34	1.087	53	47	82	51	73	25	30	63	089	
63	28	37	41	53	866	45	38	69	30	50	13	34	56	090	
24	14	16	15	26	255	6	8	10	12	19	7	7	20	091	
13.566	9.101	9.900	8.368	8.503	226.993	9.470	10.284	18.523	11.103	15.132	3.692	7.118	13.784		

segue TAV. 4 — Popolazione residente

C —

Codice dei Comuni	COMUNI	CLASSI QUINQUENNALI DI ETÀ (anni)										
		Meno di 5	5 - 9	10 - 14	15 - 19	20 - 24	25 - 29	30 - 34	35 - 39	40 - 44	45 - 49	50 - 54
001	ACQUAFONDATA	12	17	6	12	20	11	6	5	10	9	19
002	ACUTO	60	61	61	56	86	59	53	35	48	51	63
003	ALATRI	832	978	949	964	910	828	837	564	656	705	649
004	ALVITO	74	84	90	84	102	87	97	79	94	109	125
005	AMASENO	130	118	154	169	127	118	124	106	106	130	140
006	ANAGNI	700	794	689	724	713	703	723	594	569	570	591
007	AQUINO	218	235	201	182	186	228	224	98	153	120	135
008	ARCE	185	171	202	221	198	212	193	133	179	162	207
009	ARNARA	100	83	95	90	89	86	74	75	58	67	86
010	ARPINO	214	257	250	272	252	246	223	215	246	240	269
011	ATINA	151	153	184	178	169	189	150	111	133	139	158
012	AUSONIA	78	59	80	102	84	67	74	46	70	84	88
013	BELMONTE CASTELLO	19	31	15	26	24	22	29	14	19	21	25
014	BOVILLE ERNICA	283	270	324	354	337	264	289	208	257	261	268
015	BROCCOSTELLA	52	68	93	97	72	65	70	49	66	56	83
016	CAMPOLI APPENNINO	49	41	66	72	53	62	52	33	54	43	70
017	CASALATTICO	14	23	21	26	26	20	15	17	21	27	18
018	CASALVIERI	98	86	97	83	102	89	74	60	61	101	103
019	CASSINO	1.244	1.384	1.330	1.376	1.147	1.258	1.417	935	1.021	911	854
020	CASTELLIRI	117	133	128	136	116	118	124	95	82	110	82
021	CASTELNUOVO PARANO	25	28	43	28	31	29	22	14	29	19	27
022	CASTROCELO	140	125	126	124	124	130	170	106	104	100	124
023	CASTRO DEI VOLSCI	158	181	185	180	141	148	188	142	149	170	166
024	CECCANO	761	834	864	873	829	820	744	580	590	613	659
025	CEPRANO	284	305	328	322	289	321	322	229	238	255	270
026	CERVARO	174	214	206	186	200	200	222	150	134	153	185
027	COLFELICE	45	67	86	60	60	47	51	48	45	51	56
028	COLLEPARDO	20	28	30	37	24	30	22	10	27	17	31
029	COLLE SAN MAGNO	26	29	26	41	26	30	22	16	24	29	32
030	CORENO AUSONIO	66	61	65	66	58	72	60	39	31	64	80
031	ESPERIA	125	130	123	163	154	157	132	73	96	108	173
032	FALVATERRA	19	16	13	24	24	18	14	8	16	18	25
033	FERENTINO	648	724	727	775	663	644	648	494	516	513	541
034	FILETTINO	18	23	26	27	30	13	14	21	23	22	22
035	FIUGGI	292	330	344	303	318	305	293	241	232	227	240
036	FONTANA LIRI	90	96	92	110	102	90	139	74	89	101	115
037	FONTECHIARI	40	32	54	41	43	39	38	22	32	31	48
038	FROSINONE	1.528	1.948	1.956	1.946	1.758	1.650	1.873	1.510	1.642	1.470	1.398
039	FUMONE	70	72	80	88	77	68	64	46	52	66	48
040	GALLINARO	35	28	25	39	34	33	31	23	22	29	34
041	GIULIANO DI ROMA	72	70	80	85	73	80	72	53	64	50	69
042	GUARCINO	67	64	63	74	71	65	48	52	52	52	54
043	ISOLA DEL LIRI	368	472	512	513	457	438	458	447	440	413	416
044	MONTE SAN GIOVANNI CAMPANO	440	473	480	544	478	457	419	261	316	317	375
045	MOROLO	71	97	88	98	103	92	96	72	82	81	76
046	PALIANO	258	270	308	276	269	238	227	192	186	180	236

per sesso e classe di età

FEMMINE

						PARTICOLARI CLASSI DI ETÀ (anni)									Codice dei Comuni
55 - 59	60 - 64	65 - 69	70 - 74	75 e più	TOTALE	Meno di 3	3 - 5	6 - 10	11 - 13	14 - 17	18	19 - 20	21 - 24		
17	13	16	19	28	220	7	6	17	3	6	3	10	15	001	
64	35	61	46	72	911	34	36	65	34	46	13	25	71	002	
701	457	506	429	496	11.461	504	495	987	596	785	176	366	724	003	
138	104	104	116	130	1.617	46	41	97	45	66	19	43	77	004	
130	95	105	85	114	1.951	83	69	128	84	145	23	66	100	005	
514	365	390	325	401	9.365	434	442	742	408	603	154	275	562	006	
124	115	122	81	92	2.514	132	149	215	117	148	33	74	154	007	
247	173	231	162	237	3.113	105	112	174	124	192	37	64	169	008	
100	55	64	69	82	1.273	52	73	75	59	69	24	38	67	009	
325	211	276	266	313	4.075	132	139	262	135	210	60	92	215	010	
154	115	187	147	175	2.493	86	94	164	109	151	31	64	136	011	
94	51	70	76	138	1.261	51	41	67	47	73	23	38	63	012	
27	23	39	27	44	405	13	11	30	8	16	10	8	19	013	
258	178	168	175	196	4.090	164	169	282	193	272	75	136	277	014	
47	39	41	36	46	980	29	32	78	51	76	22	37	57	015	
65	37	41	36	37	811	31	22	41	43	60	19	25	40	016	
24	15	29	27	54	377	11	10	21	9	22	8	10	19	017	
122	112	118	133	174	1.613	60	52	99	52	64	20	39	80	018	
790	513	539	455	604	15.778	746	774	1.392	775	1.103	290	479	922	019	
100	69	72	60	84	1.626	56	89	131	78	103	34	44	95	020	
26	18	25	16	37	417	18	10	32	27	33	2	11	22	021	
120	78	87	86	102	1.846	77	89	132	69	104	21	51	96	022	
203	132	162	154	228	2.687	97	93	193	107	145	35	66	109	023	
643	421	434	368	498	10.531	449	466	863	497	714	175	326	671	024	
257	202	230	161	239	4.252	170	170	313	196	267	57	131	224	025	
191	137	179	167	175	2.873	89	122	211	127	154	35	85	157	026	
48	49	62	51	71	897	27	26	75	50	56	16	22	46	027	
23	19	15	24	29	386	13	15	27	20	30	4	11	19	028	
39	22	33	36	54	485	11	21	24	19	27	4	22	20	029	
64	44	52	61	61	944	45	37	56	40	51	16	24	47	030	
195	130	161	134	222	2.276	67	83	120	84	125	37	52	127	031	
30	14	16	25	30	310	10	10	21	7	15	2	15	16	032	
565	358	410	345	421	8.992	370	416	727	426	610	174	309	505	033	
24	22	12	22	29	348	12	9	26	17	22	3	13	22	034	
205	150	148	138	174	3.940	165	183	340	218	243	49	132	257	035	
129	119	102	109	128	1.685	48	65	92	53	90	23	43	76	036	
57	36	39	45	49	646	26	18	39	31	35	8	18	35	037	
1.211	815	732	592	686	22.715	871	994	2.009	1.141	1.615	363	789	1.354	038	
67	45	59	40	78	1.020	42	37	76	48	75	20	27	62	039	
43	35	56	49	59	575	20	24	25	18	32	4	13	25	040	
78	43	63	59	88	1.099	41	46	65	53	69	18	33	55	041	
78	39	53	41	65	938	29	48	64	37	62	15	33	51	042	
467	338	346	325	359	6.769	229	239	470	307	437	82	186	372	043	
364	251	240	203	282	5.900	260	280	468	272	437	107	205	386	044	
108	70	80	78	118	1.410	44	51	95	48	75	18	43	83	045	
215	133	161	131	158	3.438	159	145	293	177	232	48	116	211	046	

segue TAV. 4 — Popolazione residente

C —

Codice dei Comuni	COMUNI	CLASSI QUINQUENNALI DI ETÀ (anni)										
		Meno di 5	5 - 9	10 - 14	15 - 19	20 - 24	25 - 29	30 - 34	35 - 39	40 - 44	45 - 49	50 - 54
047	PASTENA	50	44	46	52	59	43	50	26	45	78	68
048	PATRICA	81	72	83	77	93	95	73	59	71	64	85
049	PESCOSOLIDO	44	36	59	70	50	44	45	30	44	38	42
050	PICINISCO	33	44	41	57	44	31	33	29	31	42	44
051	PICO	107	128	122	135	100	93	116	66	84	106	95
052	PIEDIMONTE SAN GERMANO	185	174	169	158	142	169	188	101	99	116	104
053	PIGLIO	161	169	186	184	190	153	123	121	140	142	150
054	PIGNATARO INTERAMNA	67	92	62	82	91	87	68	39	44	65	55
055	POFI	159	161	149	171	156	139	148	102	114	130	158
056	PONTECORVO	491	441	486	509	516	478	454	262	355	403	401
057	POSTA FIBRENO	31	35	41	40	40	46	49	45	48	33	58
058	RIPI	145	162	175	188	167	181	186	134	156	162	171
059	ROCCA D'ARCE	33	20	29	33	28	23	34	31	20	36	29
060	ROCCASECCA	223	247	242	242	246	240	250	167	183	196	211
061	SAN BIAGIO SARACINISCO	12	9	20	18	16	15	13	8	7	18	16
062	SAN DONATO VAL DI COMINO	55	67	86	88	77	62	54	54	47	87	115
063	SAN GIORGIO A LIRI	99	115	103	121	111	101	99	66	67	73	94
064	SAN GIOVANNI INCARICO	108	113	140	146	130	128	109	81	90	102	136
065	SANT'AMBROGIO SUL GARIGLIANO	41	32	39	40	45	30	36	21	22	23	40
066	SANT'ANDREA DEL GARIGLIANO	57	52	59	59	56	69	50	35	45	64	54
067	SANT'APOLLINARE	55	57	62	62	47	51	63	34	47	45	67
068	SANT'ELIA FIUMERAPIDO	213	207	194	223	227	221	220	130	170	160	172
069	SANTOPADRE	48	47	54	87	76	53	44	40	62	68	68
070	SAN VITTORE DEL LAZIO	85	84	87	114	92	77	73	56	57	74	78
071	SERRONE	118	104	121	89	108	100	104	73	72	82	79
072	SETTEFRATI	22	22	27	39	34	31	23	13	21	23	35
073	SGURGOLA	63	63	60	85	76	68	74	56	82	93	87
074	SORA	863	1.037	1.076	1.183	989	875	903	745	838	786	838
075	STRANGOLAGALLI	74	100	105	87	75	72	93	67	66	58	60
076	SUPINO	180	184	204	192	177	154	162	122	128	124	124
077	TERELLE	19	30	34	25	28	25	34	19	18	32	32
078	TORRE CAJETANI	38	53	42	48	57	46	37	21	20	27	39
079	TORRICE	140	166	184	223	173	160	155	116	134	121	148
080	TREVI NEL LAZIO	42	51	65	76	85	70	49	34	51	52	54
081	TRIVIGLIANO	49	65	41	33	45	58	50	35	23	34	35
082	VALLECORSIA	99	116	95	129	134	111	104	71	101	121	143
083	VALLEMAIO	31	33	35	35	56	25	20	19	30	38	35
084	VALLEROTONDA	63	77	59	77	67	81	67	46	49	58	77
085	VEROLI	673	665	726	729	730	617	666	463	495	500	514
086	VICALVI	26	21	25	25	24	18	29	27	22	19	14
087	VICO NEL LAZIO	58	69	76	86	77	61	63	43	45	56	59
088	VILLA LATINA	42	46	33	56	43	37	42	33	33	37	40
089	VILLA SANTA LUCIA	75	80	76	74	96	95	73	58	52	60	73
090	VILLA SANTO STEFANO	55	52	55	60	72	43	48	41	37	60	65
091	VITICUSO	13	13	23	15	11	9	8	11	5	22	30
	TOTALE PROVINCIA	15.796	17.418	17.861	18.569	17.205	16.331	16.619	12.245	13.504	13.793	14.625

per sesso e classe di eta'

FEMMINE

						PARTICOLARI CLASSI DI ETA' (anni)									Codice dei Comuni
55 - 59	60 - 64	65 - 69	70 - 74	75 e più	TOTALE	Meno di 3	3 - 5	6 - 10	11 - 13	14 - 17	18	19 - 20	21 - 24		
68	44	60	70	78	881	31	25	47	29	41	12	27	39	047	
75	69	74	68	85	1.224	40	55	76	49	59	10	46	71	048	
43	38	45	31	72	731	28	28	34	40	52	11	33	33	049	
56	39	57	43	54	678	18	22	42	28	39	13	23	34	050	
106	65	94	81	135	1.633	55	74	133	72	111	27	43	77	051	
118	69	100	71	106	2.069	126	104	164	92	131	34	60	117	052	
145	78	120	96	120	2.278	97	88	183	100	156	42	75	149	053	
72	60	64	57	76	1.081	37	53	80	45	47	18	44	70	054	
180	102	107	113	141	2.230	88	105	167	88	119	33	75	121	055	
357	258	280	210	367	6.268	293	285	449	287	413	100	185	431	056	
59	43	40	46	59	713	19	18	36	27	29	8	17	33	057	
196	154	181	166	184	2.708	86	93	153	116	165	27	64	133	058	
26	23	52	34	48	499	27	10	26	12	30	3	10	25	059	
214	160	205	156	205	3.387	124	141	255	146	199	49	98	188	060	
16	17	17	21	24	247	8	5	12	14	13	3	10	10	061	
98	83	78	112	137	1.300	35	33	73	53	71	10	37	61	062	
98	71	88	75	99	1.480	53	66	121	58	96	19	46	90	063	
141	84	88	94	143	1.833	54	79	108	92	115	31	58	100	064	
48	28	29	25	51	550	19	27	32	24	35	10	15	35	065	
77	28	54	45	62	866	34	32	55	38	52	9	13	50	066	
96	54	71	57	93	961	31	30	63	38	50	11	24	36	067	
187	130	124	126	171	2.875	124	127	203	116	184	43	84	183	068	
81	46	67	42	55	938	30	25	50	28	58	27	36	58	069	
56	43	67	44	61	1.148	61	47	74	55	92	19	38	76	070	
89	59	82	47	55	1.382	66	74	112	68	84	13	30	93	071	
31	24	35	41	48	469	13	12	23	21	27	9	13	26	072	
90	68	68	85	99	1.217	39	35	65	38	63	13	36	58	073	
753	538	567	484	699	13.174	487	596	1.026	647	935	241	437	779	074	
84	43	65	59	66	1.174	42	55	93	71	77	20	23	60	075	
123	117	118	100	109	2.318	108	100	208	110	174	26	73	138	076	
41	25	29	32	49	472	11	15	32	23	20	3	9	23	077	
42	28	18	30	16	562	20	30	49	21	42	6	28	42	078	
170	107	121	104	139	2.361	88	92	153	126	183	38	64	142	079	
78	50	62	37	65	921	29	22	53	45	47	19	33	71	080	
42	33	31	32	25	631	27	36	57	23	33	6	11	40	081	
135	91	105	113	160	1.828	53	74	110	49	102	16	56	113	082	
53	29	43	26	53	561	27	8	39	14	36	6	19	41	083	
81	52	81	85	117	1.137	38	44	72	38	55	15	27	54	084	
557	385	480	413	472	9.085	416	381	684	449	570	150	284	589	085	
29	20	26	23	29	377	17	9	25	16	22	4	12	16	086	
69	42	45	50	56	955	39	38	62	45	70	14	33	65	087	
37	39	46	38	73	675	19	25	50	18	41	13	22	32	088	
68	46	61	46	60	1.093	48	47	72	50	59	16	27	82	089	
72	36	43	49	73	861	29	38	50	33	47	16	23	58	090	
19	12	18	21	28	258	7	8	16	11	18	2	2	11	091	
14.767	10.125	11.442	10.028	13.074	233.402	9.306	9.864	17.610	10.622	15.027	3.625	7.132	13.663		

TAV. 5 - Popolazione residente in età da 6 anni in poi

Codice dei Comuni	COMUNI	FORNITI DI TITOLO DI STUDIO							
		LAUREA		DIPLOMA		LICENZA MEDIA INFERIORE		LICENZA ELEMENTARE	
		MF	M	MF	M	MF	M	MF	M
001	ACQUAFONDATA	2	2	26	13	73	41	133	72
002	ACUTO	25	12	158	75	324	189	674	329
003	ALATRI	336	225	1.671	812	4.043	2.416	8.645	4.444
004	ALVITO	34	18	245	117	500	275	1.007	521
005	AMASENO	27	21	216	129	655	381	1.242	707
006	ANAGNI	272	176	1.713	858	3.477	1.947	6.817	3.479
007	AQUINO	69	44	521	291	919	532	1.762	907
008	ARCE	109	70	742	400	1.074	646	2.208	1.132
009	ARNARA	14	8	140	75	408	234	1.004	512
010	ARPINO	197	115	932	514	1.224	670	2.906	1.442
011	ATINA	84	52	548	280	965	501	1.706	859
012	AUSONIA	31	24	194	113	425	257	871	469
013	BELMONTE CASTELLO	4	2	59	29	112	73	260	145
014	BOVILLE ERNICA	40	29	297	162	1.415	861	2.897	1.602
015	BROCCOSTELLA	21	13	126	64	380	220	690	390
016	CAMPOLI APPENNINO	16	8	70	29	293	170	610	308
017	CASALATTICO	3	3	29	17	105	62	251	133
018	CASALVIERI	41	32	244	121	480	274	957	489
019	CASSINO	1.042	584	4.263	2.229	6.626	3.806	10.374	5.026
020	CASTELLIRI	34	23	325	174	594	327	1.151	590
021	CASTELNUOVO PARANO	2	1	40	22	132	75	285	141
022	CASTROCELO	50	23	182	107	667	372	1.437	738
023	CASTRO DEI VOLSCI	37	29	365	199	852	534	2.002	1.081
024	CECCANO	184	120	1.548	845	4.277	2.380	7.812	4.024
025	CEPRANO	128	86	848	437	1.812	1.089	3.069	1.480
026	CERVARO	93	51	525	265	1.039	606	2.043	1.018
027	COLFELICE	14	8	118	70	311	167	665	348
028	COLLEPARDO	10	10	48	29	117	62	323	176
029	COLLE SAN MAGNO	6	3	70	39	150	95	299	167
030	CORENO AUSONIO	34	24	231	104	280	176	533	283
031	ESPERIA	58	34	372	204	774	451	1.628	844
032	FALVATERRA	6	6	47	26	100	57	242	113
033	FERENTINO	256	159	1.434	720	3.542	2.129	6.340	3.210
034	FILETTINO	5	4	35	17	144	93	276	134
035	FIUGGI	110	71	699	374	1.776	957	2.769	1.281
036	FONTANA LIRI	91	55	468	241	591	368	1.117	517
037	FONTECHIARI	9	3	97	47	191	119	433	218
038	FROSINONE	1.846	1.119	7.199	3.635	9.586	5.401	14.444	6.771
039	FUMONE	6	3	54	37	278	164	796	430
040	GALLINARO	14	10	59	35	183	97	288	147
041	GIULIANO DI ROMA	34	18	154	84	389	217	762	392
042	GUARCINO	21	14	167	91	353	198	725	347
043	ISOLA DEL LIRI	312	171	1.420	696	2.999	1.720	4.947	2.267
044	MONTE SAN GIOVANNI CAMPANO	102	60	854	519	2.177	1.307	4.225	2.215
045	MOROLO	32	19	192	100	524	320	1.188	631
046	PALIANO	63	43	558	271	1.170	670	2.470	1.341

per sesso e grado di istruzione

TOTALE		ALFABETI PRIVI DI TITOLO DI STUDIO				ANALFABETI				TOTALE		Codice dei Comuni
		TOTALE		di cui in età da 55 anni in poi		TOTALE		di cui in età da 55 anni in poi				
MF	M	MF	M	MF	M	MF	M	MF	M	MF	M	
234	128	135	54	84	34	28	8	20	7	397	190	001
1.181	605	364	154	164	67	83	28	78	28	1.628	787	002
14.695	7.897	4.464	2.000	1.438	690	1.594	394	1.253	298	20.753	10.291	003
1.786	931	1.020	439	591	264	118	24	102	19	2.924	1.394	004
2.140	1.238	1.042	457	415	209	407	95	285	65	3.589	1.790	005
12.279	6.460	3.760	1.772	1.249	602	873	191	668	132	16.912	8.423	006
3.271	1.774	919	400	308	116	277	60	208	41	4.467	2.234	007
4.133	2.248	1.156	417	605	186	338	66	289	49	5.627	2.731	008
1.566	829	510	231	255	124	184	52	150	38	2.260	1.112	009
5.259	2.741	1.659	683	907	363	400	90	341	68	7.318	3.514	010
3.303	1.692	993	409	520	194	161	43	130	32	4.457	2.144	011
1.521	863	671	275	369	154	140	25	120	21	2.332	1.163	012
435	249	220	94	129	63	79	10	71	8	734	353	013
4.649	2.654	1.980	980	688	408	896	134	674	96	7.525	3.768	014
1.217	687	512	224	205	102	124	23	90	12	1.853	934	015
989	515	436	205	235	115	68	15	52	10	1.493	735	016
388	215	289	131	151	59	34	9	28	7	711	355	017
1.722	916	920	356	587	213	162	31	135	20	2.804	1.303	018
22.305	11.645	5.027	2.245	1.415	572	1.040	224	807	158	28.372	14.114	019
2.104	1.114	634	283	274	126	167	27	139	20	2.905	1.424	020
459	239	248	106	122	55	35	8	30	5	742	353	021
2.336	1.240	564	236	219	92	297	41	185	31	3.197	1.517	022
3.256	1.843	1.153	453	544	241	439	55	402	47	4.848	2.351	023
13.821	7.369	4.101	1.828	1.430	662	1.136	245	886	159	19.058	9.442	024
5.857	3.092	1.481	624	574	220	356	66	308	48	7.694	3.782	025
3.700	1.940	1.210	511	586	241	284	81	227	54	5.194	2.532	026
1.108	593	386	141	192	71	102	18	85	15	1.596	752	027
498	277	199	107	90	51	52	7	42	6	749	391	028
525	304	270	125	157	81	108	21	86	17	903	450	029
1.078	587	443	180	239	103	149	41	121	35	1.670	808	030
2.832	1.533	945	433	570	264	421	106	355	87	4.198	2.072	031
395	202	109	40	54	19	39	11	30	3	543	253	032
11.572	6.218	3.571	1.498	1.342	595	1.027	248	806	180	16.170	7.964	033
460	248	160	59	86	28	24	10	17	6	644	317	034
5.354	2.683	1.390	653	460	210	240	56	189	42	6.984	3.392	035
2.267	1.181	605	215	326	92	119	23	104	19	2.991	1.419	036
730	387	346	156	209	101	78	9	64	5	1.154	552	037
33.075	16.926	6.539	2.788	1.522	583	1.169	219	869	147	40.783	19.933	038
1.134	634	544	249	233	118	195	49	155	35	1.873	932	039
544	289	345	147	223	93	93	15	79	11	982	451	040
1.339	711	454	187	193	71	174	57	131	45	1.967	955	041
1.266	650	358	161	162	71	74	26	65	22	1.698	837	042
9.678	4.854	2.012	837	827	280	375	73	323	52	12.065	5.764	043
7.358	4.101	2.579	1.175	948	481	823	124	655	91	10.760	5.400	044
1.936	1.070	607	241	307	112	117	34	94	19	2.660	1.345	045
4.261	2.325	1.488	642	531	227	471	119	357	90	6.220	3.086	046

segue TAV. 5 — Popolazione residente in età da 6 anni in poi

Codice dei Comuni	COMUNI	FORNITI DI TITOLO DI STUDIO							
		LAUREA		DIPLOMA		LICENZA MEDIA INFERIORE		LICENZA ELEMENTARE	
		MF	M	MF	M	MF	M	MF	M
047	PASTENA	14	10	91	51	272	178	829	418
048	PATRICA	25	16	169	95	416	243	983	506
049	PESCOSOLIDO	11	6	80	42	222	127	626	315
050	PICINISCO	8	5	59	30	178	95	371	194
051	PICO	20	13	209	94	660	395	1.052	562
052	PIEDIMONTE SAN GERMANO	38	24	330	188	797	467	1.463	767
053	PIGLIO	33	24	237	126	912	526	1.399	770
054	PIGNATARO INTERAMNA	16	11	169	81	335	193	703	387
055	POFI	21	17	174	99	686	396	1.601	940
056	PONTECORVO	208	121	1.152	570	2.408	1.403	4.292	2.195
057	POSTA FIBRENO	21	13	138	66	174	104	573	328
058	RIPI	34	21	377	204	890	554	1.751	959
059	ROCCA D'ARCE	12	9	94	54	158	90	351	191
060	ROCCASECCA	112	60	682	372	1.262	748	2.317	1.153
061	SAN BIAGIO SARACINISCO	8	5	28	16	53	24	157	85
062	SAN DONATO VAL DI COMINO	32	22	197	106	467	269	813	374
063	SAN GIORGIO A LIRI	37	28	230	100	582	307	861	452
064	SAN GIOVANNI INCARICO	27	17	235	119	782	457	1.309	643
065	SANT'AMBROGIO SUL GARIGLIANO	15	6	111	55	184	92	334	186
066	SANT'ANDREA DEL GARIGLIANO	25	12	125	74	288	171	524	300
067	SANT'APOLLINARE	30	14	178	108	274	159	666	346
068	SANT'ELIA FIUMERAPIDO	75	43	386	199	1.211	648	1.773	997
069	SANTOPADRE	9	7	133	63	370	202	645	369
070	SAN VITTORE DEL LAZIO	33	18	207	97	442	261	791	411
071	SERRONE	14	10	102	49	586	350	1.088	552
072	SETTEFRATI	13	10	75	34	133	72	292	144
073	SGURGOLA	22	17	132	71	473	286	1.002	550
074	SORA	650	363	3.032	1.517	4.969	2.800	9.163	4.528
075	STRANGOLAGALLI	22	18	99	65	387	234	965	531
076	SUPINO	36	27	386	214	921	525	1.649	810
077	TERELLE	7	7	60	33	126	82	313	170
078	TORRE CAJETANI	4	3	51	28	191	120	484	250
079	TORRICE	54	33	326	170	802	451	1.628	908
080	TREVI NEL LAZIO	30	20	167	100	413	243	581	287
081	TRIVIGLIANO	5	3	68	39	210	133	482	247
082	VALLECORSÀ	46	34	254	160	551	325	1.105	630
083	VALLEMAIO	9	5	67	39	184	103	333	209
084	VALLEROTONDA	5	2	51	22	422	251	760	378
085	VEROLI	241	169	1.222	618	3.177	1.874	6.270	3.343
086	VICALVI	20	13	60	29	130	72	289	161
087	VICO NEL LAZIO	14	11	88	46	358	202	673	350
088	VILLA LATINA	14	9	98	52	182	98	466	247
089	VILLA SANTA LUCIA	11	7	129	64	379	224	780	436
090	VILLA SANTO STEFANO	19	14	97	59	279	157	587	312
091	VITICUSO	1	—	8	6	98	58	180	96
	TOTALE PROVINCIA	8.025	4.902	42.666	22.140	87.500	50.475	162.557	82.857

per sesso e grado di istruzione

TOTALE		ALFABETI PRIVI DI TITOLO DI STUDIO				ANALFABETI				TOTALE		Codice dei Comuni
		TOTALE		di cui in età da 55 anni in poi		TOTALE		di cui in età da 55 anni in poi				
MF	M	MF	M	MF	M	MF	M	MF	M	MF	M	
1.206	657	317	139	177	76	131	33	110	26	1.654	829	047
1.593	860	519	232	246	111	144	35	122	33	2.256	1.127	048
939	490	322	169	194	101	83	10	77	9	1.344	669	049
616	324	485	219	278	133	120	40	89	28	1.221	583	050
1.941	1.064	808	359	382	173	240	62	203	52	2.989	1.485	051
2.628	1.446	757	350	255	118	307	57	249	42	3.692	1.853	052
2.581	1.446	1.156	495	447	217	413	116	308	86	4.150	2.057	053
1.223	672	514	221	257	126	171	24	137	17	1.908	917	054
2.482	1.452	1.047	431	419	193	490	99	398	82	4.019	1.982	055
8.060	4.289	2.409	1.067	955	418	782	205	559	138	11.251	5.561	056
906	511	295	124	163	77	117	7	112	5	1.318	642	057
3.052	1.738	1.435	680	694	379	515	55	443	40	5.002	2.473	058
615	344	209	88	116	47	87	17	78	14	911	449	059
4.373	2.333	1.334	508	540	188	340	84	257	58	6.047	2.925	060
246	130	156	73	98	48	47	12	40	11	449	215	061
1.509	771	670	252	409	143	96	20	86	15	2.275	1.043	062
1.710	887	747	359	367	167	184	34	152	26	2.641	1.280	063
2.353	1.236	740	299	344	132	198	56	162	44	3.291	1.591	064
644	339	239	92	131	46	67	15	61	14	950	446	065
962	557	392	178	157	75	222	41	172	31	1.576	776	066
1.148	627	425	173	242	100	156	29	136	26	1.729	829	067
3.445	1.887	1.388	648	582	266	458	132	330	80	5.291	2.667	068
1.157	641	496	225	278	142	121	25	97	16	1.774	891	069
1.473	787	475	220	191	94	147	48	108	27	2.095	1.055	070
1.790	961	574	239	234	93	116	38	87	27	2.480	1.238	071
513	260	256	106	153	56	52	11	44	9	821	377	072
1.629	924	520	198	289	109	152	36	135	35	2.301	1.158	073
17.814	9.208	4.514	1.963	1.665	690	1.200	266	954	192	23.528	11.437	074
1.473	848	501	230	201	111	210	29	174	21	2.184	1.107	075
2.992	1.576	993	405	444	180	155	49	123	37	4.140	2.030	076
506	292	286	140	159	91	103	17	84	12	895	449	077
730	401	259	116	117	57	51	11	44	10	1.040	528	078
2.810	1.562	1.087	478	478	227	371	47	305	27	4.268	2.087	079
1.191	650	411	175	226	98	138	45	121	36	1.740	870	080
765	422	312	130	144	64	53	10	46	8	1.130	562	081
1.956	1.149	1.026	415	469	192	370	87	294	63	3.352	1.651	082
593	356	313	131	162	85	140	33	120	31	1.046	520	083
1.238	653	614	270	351	158	172	46	139	41	2.024	969	084
10.910	6.004	4.304	2.000	1.667	816	1.393	315	1.114	245	16.607	8.319	085
499	275	159	53	90	25	24	3	20	1	682	331	086
1.133	609	434	197	187	92	160	43	128	33	1.727	849	087
760	406	374	167	214	107	89	19	70	13	1.223	592	088
1.299	731	417	199	151	75	269	57	205	45	1.985	987	089
982	542	476	205	219	94	119	36	93	27	1.577	783	090
287	160	152	66	85	40	45	15	36	11	484	241	091
300.748	160.374	94.135	41.085	38.362	16.853	26.588	5.780	21.127	4.244	421.471	207.239	

TAV. 6 - Popolazione residente che frequenta corsi regolari di studio

Codice dei Comuni	COMUNI	CORSO REGOLARE DI STUDI							
		6 - 13		14 - 18		19 e più		TOTALE	
		MF	M	MF	M	MF	M	MF	M
001	ACQUAFONDATA	41	21	4	3	2	1	47	25
002	ACUTO	204	105	73	38	28	10	305	153
003	ALATRI	3.160	1.583	878	452	311	166	4.349	2.201
004	ALVITO	288	146	127	64	56	23	471	233
005	AMASENO	438	228	136	77	49	30	623	335
006	ANAGNI	2.470	1.321	833	428	279	154	3.582	1.903
007	AQUINO	721	391	214	123	118	66	1.053	580
008	ARCE	640	343	321	150	158	96	1.119	589
009	ARNARA	273	140	102	54	34	25	409	219
010	ARPINO	802	405	409	205	196	101	1.407	711
011	ATINA	558	287	216	102	105	69	879	458
012	AUSONIA	266	152	109	67	55	33	430	252
013	BELMONTE CASTELLO	69	32	30	16	9	3	108	51
014	BOVILLE ERNICA	980	508	246	129	86	60	1.312	697
015	BROCCOSTELLA	267	140	92	40	25	14	384	194
016	CAMPOLI APPENNINO	170	86	68	27	26	13	264	126
017	CASALATTICO	79	49	26	16	3	1	108	66
018	CASALVIERI	307	158	96	50	67	33	470	241
019	CASSINO	4.623	2.466	1.947	987	962	557	7.532	4.010
020	CASTELLIRI	407	198	141	75	55	27	603	300
021	CASTELNUOVO PARANO	111	52	28	12	7	4	146	68
022	CASTROCIELO	414	214	170	94	59	30	643	338
023	CASTRO DEI VOLSCI	603	306	246	156	53	31	902	493
024	CECCANO	2.768	1.411	1.020	549	269	149	4.057	2.109
025	CEPRANO	1.040	533	461	243	167	92	1.668	868
026	CERVARO	679	348	273	149	149	82	1.101	579
027	COLFELICE	215	90	74	33	29	16	318	139
028	COLLEPARDO	98	51	22	13	10	8	130	72
029	COLLE SAN MAGNO	90	48	52	31	18	11	160	90
030	CORENO AUSONIO	176	80	107	54	57	27	340	161
031	ESPERIA	417	214	186	96	80	51	683	361
032	FALVATERRA	50	22	23	16	4	3	77	41
033	FERENTINO	2.302	1.151	896	441	308	166	3.506	1.758
034	FILETTINO	83	40	23	14	10	7	116	61
035	FIUGGI	1.142	585	364	180	190	96	1.696	861
036	FONTANA LIRI	318	173	189	100	103	55	610	328
037	FONTECHIARI	122	52	40	20	20	9	182	81
038	FROSINONE	6.226	3.087	2.836	1.421	1.575	882	10.637	5.390
039	FUMONE	248	124	57	25	17	9	322	158
040	GALLINARO	93	50	41	18	22	12	156	80
041	GIULIANO DI ROMA	248	131	90	47	30	19	368	197
042	GUARCINO	216	115	95	46	39	25	350	186
043	ISOLA DEL LIRI	1.603	828	798	409	340	170	2.741	1.407
044	MONTE SAN GIOVANNI CAMPANO	1.536	797	484	255	167	117	2.187	1.169
045	MOROLO	307	165	129	77	42	21	478	263
046	PALIANO	932	466	231	121	78	47	1.241	634

e/o corsi di formazione professionale, per sesso e classe di età

		CORSO DI FORMAZIONE PROFESSIONALE										Codice dei Comuni
di cui occupati		14 - 16		17 - 19		20 e più		TOTALE		di cui occupati		
MF	M	MF	M	MF	M	MF	M	MF	M	MF	M	
1	1	—	—	1	—	4	1	5	1	3	1	001
3	1	2	1	3	2	5	—	10	3	2	1	002
43	29	106	47	88	46	82	42	276	135	52	36	003
8	5	4	4	4	1	4	3	12	8	2	2	004
4	4	5	2	1	1	9	5	15	8	7	6	005
49	30	32	19	26	8	82	41	140	68	61	39	006
22	16	4	3	5	2	17	9	26	14	10	8	007
17	13	11	6	16	9	10	6	37	21	4	4	008
5	5	11	7	4	2	10	8	25	17	4	4	009
25	15	9	8	12	7	24	7	45	22	12	4	010
3	3	7	2	5	3	21	6	33	11	9	4	011
3	3	2	1	2	2	2	2	6	5	2	2	012
2	1	—	—	1	1	3	—	4	1	—	—	013
8	6	18	7	6	2	7	6	31	15	6	5	014
1	—	3	2	5	3	6	2	14	7	3	2	015
3	2	5	3	1	—	13	8	19	11	6	5	016
2	—	2	—	1	1	2	1	5	2	1	—	017
6	2	4	3	2	—	3	3	9	6	2	2	018
174	121	96	63	53	27	134	79	283	169	87	59	019
6	4	7	7	8	3	12	6	27	16	11	6	020
1	1	—	—	1	1	2	1	3	2	2	1	021
9	5	4	3	2	2	8	4	14	9	6	4	022
6	6	12	9	11	7	14	5	37	21	11	4	023
32	23	50	36	37	14	94	39	181	89	62	34	024
25	19	32	20	34	28	28	14	94	62	19	11	025
19	15	28	18	13	4	20	8	61	30	12	7	026
2	1	2	2	—	—	2	2	4	4	2	2	027
—	—	1	—	—	—	1	1	2	1	—	—	028
4	2	1	1	—	—	1	1	2	2	—	—	029
12	7	2	—	2	1	4	2	8	3	2	2	030
4	4	10	5	13	8	15	7	38	20	6	4	031
1	1	—	—	1	—	—	—	1	—	—	—	032
42	28	50	30	29	12	78	44	157	86	50	35	033
3	3	2	1	—	—	1	—	3	1	—	—	034
32	20	17	7	15	5	28	16	60	28	18	8	035
12	10	1	1	9	4	16	6	26	11	8	5	036
2	2	3	3	2	—	7	3	12	6	—	—	037
208	138	89	41	95	36	259	118	443	195	170	96	038
5	4	7	2	4	1	2	1	13	4	1	1	039
4	—	3	—	3	2	3	2	9	4	1	1	040
3	2	3	2	3	3	5	4	11	9	4	3	041
5	4	6	2	6	4	5	2	17	8	4	2	042
22	15	18	13	17	4	46	24	81	41	27	18	043
12	10	8	2	10	3	36	24	52	29	18	15	044
2	2	5	4	10	7	12	8	27	19	6	5	045
15	10	13	7	8	2	24	9	45	18	19	6	046

segue TAV. 6 — Popolazione residente che frequenta corsi regolari di studio

Codice dei Comuni	COMUNI	CORSO REGOLARE DI STUDI							
		6 - 13		14 - 18		19 e più		TOTALE	
		MF	M	MF	M	MF	M	MF	M
047	PASTENA	162	86	52	31	30	25	244	142
048	PATRICA	277	153	85	58	36	19	398	230
049	PESCOSOLIDO	174	100	60	31	33	18	267	149
050	PICINISCO	129	59	35	19	21	11	185	89
051	PICO	426	221	139	67	44	25	609	313
052	PIEDIMONTE SAN GERMANO	568	313	178	93	74	43	820	449
053	PIGLIO	547	265	199	109	57	36	803	410
054	PIGNATARO INTERAMNA	245	120	62	34	46	21	353	175
055	POFI	491	237	129	79	33	19	653	335
056	PONTECORVO	1.530	798	548	285	227	130	2.305	1.213
057	POSTA FIBRENO	130	67	56	29	35	23	221	119
058	RIPI	576	308	207	118	64	43	847	469
059	ROCCA D'ARCE	82	44	41	20	22	18	145	82
060	ROCCASECCA	791	392	310	168	140	81	1.241	641
061	SAN BIAGIO SARACINISCO	44	18	14	9	7	6	65	33
062	SAN DONATO VAL DI COMINO	230	104	111	53	72	44	413	201
063	SAN GIORGIO A LIRI	383	204	125	56	55	27	563	287
064	SAN GIOVANNI INCARICO	399	201	177	95	51	27	627	323
065	SANT'AMBROGIO SUL GARIGLIANO	130	74	45	22	29	20	204	116
066	SANT'ANDREA DEL GARIGLIANO	196	103	70	39	26	22	292	164
067	SANT'APOLLINARE	186	87	88	55	38	27	312	169
068	SANT'ELIA FIUMERAPIDO	729	411	260	131	91	50	1.080	592
069	SANTOPADRE	169	91	84	33	38	20	291	144
070	SAN VITTORE DEL LAZIO	279	150	101	51	41	21	421	222
071	SERRONE	363	183	98	55	27	13	488	251
072	SETTEFRATI	95	51	29	13	17	11	141	75
073	SGURGOLA	233	130	92	57	36	24	361	211
074	SORA	3.305	1.636	1.506	759	683	375	5.494	2.770
075	STRANGOLAGALLI	322	158	79	49	16	11	417	218
076	SUPINO	571	253	216	104	89	55	876	412
077	TERELLE	102	47	35	20	9	6	146	73
078	TORRE CAJETANI	145	75	48	29	9	4	202	108
079	TORRICE	565	286	258	125	83	46	906	457
080	TREVI NEL LAZIO	178	80	72	44	37	24	287	148
081	TRIVIGLIANO	167	87	47	26	9	4	223	117
082	VALLECORSA	342	183	125	65	55	38	522	286
083	VALLEMAIO	108	55	39	27	13	3	160	85
084	VALLEROTONDA	217	107	72	41	32	15	321	163
085	VEROLI	2.344	1.213	612	341	252	149	3.208	1.703
086	VICALVI	80	40	35	16	9	6	124	62
087	VICO NEL LAZIO	235	128	50	20	17	10	302	158
088	VILLA LATINA	137	69	58	28	32	15	227	112
089	VILLA SANTA LUCIA	252	131	72	37	19	12	343	180
090	VILLA SANTO STEFANO	182	99	61	27	20	10	263	136
091	VITICUSO	49	22	19	12	8	7	76	41
	TOTALE PROVINCIA	57.665	29.531	21.802	11.303	9.249	5.235	88.716	46.069

e/o corsi di formazione professionale, per sesso e classe di età

		CORSO DI FORMAZIONE PROFESSIONALE										Codice dei Comuni
di cui occupati		14 - 16		17 - 19		20 e più		TOTALE		di cui occupati		
MF	M	MF	M	MF	M	MF	M	MF	M	MF	M	
4	3	9	7	—	—	1	1	10	8	1	1	047
5	3	8	7	5	5	8	5	21	17	8	6	048
3	3	—	—	5	—	5	3	10	3	4	3	049
—	—	1	1	1	—	1	1	3	2	—	—	050
8	5	5	3	4	2	6	5	15	10	4	3	051
10	8	10	4	4	1	7	2	21	7	4	1	052
17	15	9	4	10	3	18	9	37	16	11	8	053
7	5	7	2	—	—	6	3	13	5	4	2	054
2	1	13	11	4	3	5	2	22	16	3	2	055
29	20	24	11	21	5	47	24	92	40	19	14	056
3	2	1	1	4	—	2	1	7	2	2	—	057
7	6	24	11	2	1	7	6	33	18	3	3	058
3	3	4	2	2	—	3	3	9	5	1	1	059
24	16	7	6	7	3	17	8	31	17	9	8	060
2	1	—	—	1	1	—	—	1	1	—	—	061
4	3	—	—	4	1	8	4	12	5	5	3	062
2	1	1	1	6	—	6	3	13	4	4	2	063
5	3	8	6	2	2	9	9	19	17	6	6	064
3	3	4	2	1	—	3	2	8	4	2	2	065
2	2	7	5	5	5	—	—	12	10	—	—	066
7	6	3	1	2	1	1	—	6	2	1	—	067
10	7	5	1	3	2	12	8	20	11	7	6	068
5	3	5	5	4	2	3	2	12	9	1	1	069
3	2	2	2	4	1	3	2	9	5	3	2	070
8	5	9	9	1	—	12	6	22	15	5	3	071
1	1	10	4	4	3	2	1	16	8	1	1	072
6	2	4	3	4	2	13	10	21	15	8	7	073
57	45	66	49	63	20	126	64	255	133	73	47	074
4	3	5	4	5	5	6	4	16	13	6	4	075
15	12	15	6	9	2	20	11	44	19	14	9	076
3	3	3	1	1	—	—	—	4	1	—	—	077
2	1	8	7	7	4	6	4	21	15	6	4	078
5	4	16	6	10	6	10	3	36	15	4	2	079
5	3	2	1	5	2	3	2	10	5	1	1	080
—	—	—	—	1	—	—	—	1	—	—	—	081
7	6	4	1	8	1	8	5	20	7	7	4	082
2	1	7	5	1	1	2	—	10	6	—	—	083
1	—	3	1	3	3	4	3	10	7	3	3	084
26	22	23	10	18	4	43	19	84	33	28	18	085
1	1	—	—	2	2	4	4	6	6	3	3	086
1	1	3	1	—	—	6	4	9	5	3	3	087
3	1	—	—	1	—	3	1	4	1	2	1	088
3	3	9	7	4	1	2	—	15	8	—	—	089
1	1	2	—	1	—	3	2	6	2	2	2	090
—	—	1	1	—	—	—	—	1	1	—	—	091
1.183	829	1.042	603	818	362	1.610	826	3.470	1.791	1.000	640	

TAV. 7 - Popolazione residente attiva e non attiva per sesso

A — TOTALE

Codice dei Comuni	COMUNI	POPOLAZIONE ATTIVA				POPOLAZIONE NON ATTIVA	TOTALE	
		In condizione professionale			In cerca di prima occupazione			
		Occupati	Disoccupati	TOTALE				
001	ACQUAFONDATA	112	9	121	35	156	262	418
002	ACUTO	444	21	465	146	611	1.152	1.763
003	ALATRI	6.710	406	7.116	1.204	8.320	14.489	22.809
004	ALVITO	1.052	27	1.079	163	1.242	1.871	3.113
005	AMASENO	1.186	83	1.269	211	1.480	2.431	3.911
006	ANAGNI	6.082	208	6.290	994	7.284	11.334	18.618
007	AQUINO	1.431	96	1.527	289	1.816	3.185	5.001
008	ARCE	1.677	68	1.745	315	2.060	4.014	6.074
009	ARNARA	652	44	696	99	795	1.674	2.469
010	ARPINO	2.546	91	2.637	344	2.981	4.866	7.847
011	ATINA	1.398	47	1.445	331	1.776	3.032	4.808
012	AUSONIA	729	40	769	134	903	1.601	2.504
013	BELMONTE CASTELLO	200	22	222	42	264	519	783
014	BOVILLE ERNICA	2.228	177	2.405	325	2.730	5.479	8.209
015	BROCCOSTELLA	680	39	719	129	848	1.154	2.002
016	CAMPOLI APPENNINO	393	44	437	89	526	1.078	1.604
017	CASALATTICO	234	4	238	35	273	482	755
018	CASALVIERI	830	41	871	101	972	2.051	3.023
019	CASSINO	9.472	596	10.068	1.859	11.927	19.535	31.462
020	CASTELLIRI	1.015	69	1.084	131	1.215	1.963	3.178
021	CASTELNUOVO PARANO	215	14	229	45	274	523	797
022	CASTROCELO	1.057	15	1.072	166	1.238	2.290	3.528
023	CASTRO DEI VOLSCI	1.360	86	1.446	204	1.650	3.568	5.218
024	CECCANO	6.127	318	6.445	1.219	7.664	13.263	20.927
025	CEPRANO	2.399	218	2.617	378	2.995	5.385	8.380
026	CERVARO	1.520	85	1.605	361	1.966	3.681	5.647
027	COLFELICE	465	41	506	82	588	1.130	1.718
028	COLLEPARDO	224	18	242	59	301	502	803
029	COLLE SAN MAGNO	254	9	263	51	314	653	967
030	CORENO AUSONIO	463	48	511	88	599	1.254	1.853
031	ESPERIA	1.299	97	1.396	333	1.729	2.785	4.514
032	FALVATERRA	146	4	150	24	174	404	578
033	FERENTINO	5.355	418	5.773	1.085	6.858	10.837	17.695
034	FILETTINO	213	12	225	39	264	411	675
035	FIUGGI	2.506	226	2.732	278	3.010	4.688	7.698
036	FONTANA LIRI	949	36	985	131	1.116	2.132	3.248
037	FONTECHIARI	358	39	397	43	440	813	1.253
038	FROSINONE	15.277	798	16.075	2.061	18.136	26.508	44.644
039	FUMONE	571	32	603	112	715	1.322	2.037
040	GALLINARO	314	7	321	51	372	695	1.067
041	GIULIANO DI ROMA	521	22	543	155	698	1.438	2.136
042	GUARCINO	440	25	465	111	576	1.265	1.841
043	ISOLA DEL LIRI	4.157	157	4.314	616	4.930	8.115	13.045
044	MONTE SAN GIOVANNI CAMPANO	3.230	195	3.425	652	4.077	7.805	11.882
045	MOROLO	761	36	797	161	958	1.900	2.858
046	PALIANO	2.010	79	2.089	423	2.512	4.353	6.865

segue TAV. 7 — Popolazione residente attiva e non attiva per sesso

A — TOTALE

Codice dei Comuni	COMUNI	POPOLAZIONE ATTIVA					POPOLAZIONE NON ATTIVA	TOTALE
		In condizione professionale			In cerca di prima occupazione	TOTALE		
		Occupati	Disoccupati	TOTALE				
047	PASTENA	734	7	741	105	846	907	1.753
048	PATRICA	721	35	756	155	911	1.549	2.460
049	PESCOSOLIDO	446	13	459	77	536	909	1.445
050	PICINISCO	386	21	407	66	473	815	1.288
051	PICO	950	32	982	263	1.245	2.004	3.249
052	PIEDIMONTE SAN GERMANO	1.229	45	1.274	258	1.532	2.619	4.151
053	PIGLIO	1.227	103	1.330	313	1.643	2.918	4.561
054	PIGNATARO INTERAMNA	565	59	624	103	727	1.367	2.094
055	POFI	1.414	40	1.454	217	1.671	2.702	4.373
056	PONTECORVO	3.986	132	4.118	880	4.998	7.421	12.419
057	POSTA FIBRENO	379	40	419	68	487	906	1.393
058	RIPI	1.498	71	1.569	258	1.827	3.543	5.370
059	ROCCA D'ARCE	248	7	255	35	290	695	985
060	ROCCASECCA	1.912	40	1.952	438	2.390	4.226	6.616
061	SAN BIAGIO SARACINISCO	135	14	149	33	182	296	478
062	SAN DONATO VAL DI COMINO	701	43	744	114	858	1.550	2.408
063	SAN GIORGIO A LIRI	830	31	861	118	979	1.909	2.888
064	SAN GIOVANNI INCARICO	998	42	1.040	211	1.251	2.327	3.578
065	SANT'AMBROGIO SUL GARIGLIANO	240	29	269	73	342	689	1.031
066	SANT'ANDREA DEL GARIGLIANO	444	53	497	118	615	1.099	1.714
067	SANT'APOLLINARE	479	22	501	113	614	1.241	1.855
068	SANT'ELIA FIUMERAPIDO	1.533	162	1.695	381	2.076	3.730	5.806
069	SANTOPADRE	535	10	545	208	753	1.133	1.886
070	SAN VITTORE DEL LAZIO	646	48	694	220	914	1.389	2.303
071	SERRONE	789	51	840	198	1.038	1.713	2.751
072	SETTEFRATI	272	12	284	58	342	538	880
073	SGURGOLA	606	33	639	151	790	1.666	2.456
074	SORA	8.422	654	9.076	1.311	10.387	15.288	25.675
075	STRANGOLAGALLI	682	43	725	131	856	1.524	2.380
076	SUPINO	1.282	44	1.326	334	1.660	2.874	4.534
077	TERELLE	239	20	259	52	311	640	951
078	TORRE CAJETANI	272	45	317	49	366	784	1.150
079	TORRICE	1.415	60	1.475	182	1.657	2.948	4.605
080	TREVI NEL LAZIO	464	23	487	198	685	1.167	1.852
081	TRIVIGLIANO	333	4	337	76	413	845	1.258
082	VALLECORSA	1.049	67	1.116	201	1.317	2.305	3.622
083	VALLEMAIO	316	16	332	73	405	717	1.122
084	VALLEROTONDA	555	36	591	134	725	1.469	2.194
085	VEROLI	5.367	332	5.699	809	6.508	11.757	18.265
086	VICALVI	200	11	211	39	250	488	738
087	VICO NEL LAZIO	503	27	530	97	627	1.269	1.896
088	VILLA LATINA	351	17	368	68	436	881	1.317
089	VILLA SANTA LUCIA	577	8	585	155	740	1.440	2.180
090	VILLA SANTO STEFANO	477	17	494	116	610	1.117	1.727
091	VITICUSO	155	9	164	26	190	323	513
	TOTALE PROVINCIA	137.824	7.795	145.619	25.187	170.806	289.589	460.395

segue TAV. 7 — Popolazione residente attiva e non attiva per sesso

B — MASCHI

Codice dei Comuni	COMUNI	POPOLAZIONE ATTIVA				POPOLAZIONE NON ATTIVA	TOTALE	
		In condizione professionale			In cerca di prima occupazione			
		Occupati	Disoccupati	TOTALE				
001	ACQUAFONDATA	71	7	78	20	98	100	198
002	ACUTO	345	13	358	79	437	415	852
003	ALATRI	5.081	289	5.370	620	5.990	5.358	11.348
004	ALVITO	630	20	650	84	734	762	1.496
005	AMASENO	829	34	863	151	1.014	946	1.960
006	ANAGNI	4.371	131	4.502	513	5.015	4.238	9.253
007	AQUINO	1.054	68	1.122	133	1.255	1.232	2.487
008	ARCE	1.215	51	1.266	142	1.408	1.553	2.961
009	ARNARA	524	39	563	49	612	584	1.196
010	ARPINO	1.639	63	1.702	163	1.865	1.907	3.772
011	ATINA	908	44	952	182	1.134	1.181	2.315
012	AUSONIA	507	34	541	79	620	623	1.243
013	BELMONTE CASTELLO	140	20	160	21	181	197	378
014	BOVILLE ERNICA	1.858	143	2.001	190	2.191	1.928	4.119
015	BROCCOSTELLA	459	36	495	63	558	464	1.022
016	CAMPOLI APPENNINO	278	40	318	50	368	425	793
017	CASALATTICO	174	4	178	21	199	179	378
018	CASALVIERI	516	32	548	58	606	804	1.410
019	CASSINO	6.722	413	7.135	843	7.978	7.706	15.684
020	CASTELLIRI	713	52	765	64	829	723	1.552
021	CASTELNUOVO PARANO	153	11	164	21	185	195	380
022	CASTROCELO	713	13	726	84	810	872	1.682
023	CASTRO DEI VOLSCI	1.059	76	1.135	119	1.254	1.277	2.531
024	CECCANO	4.660	205	4.865	568	5.433	4.963	10.396
025	CEPRANO	1.824	151	1.975	168	2.143	1.985	4.128
026	CERVARO	1.071	62	1.133	153	1.286	1.488	2.774
027	COLFELICE	334	27	361	43	404	417	821
028	COLLEPARDO	185	11	196	23	219	198	417
029	COLLE SAN MAGNO	178	6	184	35	219	263	482
030	CORENO AUSONIO	335	34	369	38	407	502	909
031	ESPERIA	851	68	919	153	1.072	1.166	2.238
032	FALVATERRA	112	3	115	11	126	142	268
033	FERENTINO	3.888	233	4.121	495	4.616	4.087	8.703
034	FILETTINO	164	9	173	20	193	134	327
035	FIUGGI	1.710	139	1.849	154	2.003	1.755	3.758
036	FONTANA LIRI	666	14	680	57	737	826	1.563
037	FONTECHIARI	250	30	280	19	299	308	607
038	FROSINONE	10.397	423	10.820	941	11.761	10.168	21.929
039	FUMONE	430	28	458	60	518	499	1.017
040	GALLINARO	183	5	188	24	212	280	492
041	GIULIANO DI ROMA	412	15	427	90	517	520	1.037
042	GUARCINO	349	19	368	59	427	476	903
043	ISOLA DEL LIRI	2.790	108	2.898	276	3.174	3.102	6.276
044	MONTE SAN GIOVANNI CAMPANO	2.565	172	2.737	386	3.123	2.859	5.982
045	MOROLO	613	28	641	88	729	719	1.448
046	PALIANO	1.543	52	1.595	190	1.785	1.642	3.427

segue TAV. 7 — Popolazione residente attiva e non attiva per sesso

B — MASCHI

Codice dei Comuni	COMUNI	POPOLAZIONE ATTIVA					POPOLAZIONE NON ATTIVA	TOTALE
		In condizione professionale			In cerca di prima occupazione	TOTALE		
		Occupati	Disoccupati	TOTALE				
047	PASTENA	444	6	450	50	500	372	872
048	PATRICA	555	16	571	56	627	609	1.236
049	PESCOSOLIDO	286	12	298	35	333	381	714
050	PICINISCO	221	20	241	36	277	333	610
051	PICO	627	30	657	133	790	826	1.616
052	PIEDIMONTE SAN GERMANO	885	31	916	149	1.065	1.017	2.082
053	PIGLIO	991	58	1.049	175	1.224	1.059	2.283
054	PIGNATARO INTERAMNA	404	36	440	62	502	511	1.013
055	POFI	995	32	1.027	116	1.143	1.000	2.143
056	PONTECORVO	2.664	115	2.779	503	3.282	2.869	6.151
057	POSTA FIBRENO	286	19	305	23	328	352	680
058	RIPI	1.156	47	1.203	121	1.324	1.338	2.662
059	ROCCA D'ARCE	201	4	205	17	222	264	486
060	ROCCASECCA	1.390	29	1.419	217	1.636	1.593	3.229
061	SAN BIAGIO SARACINISCO	89	10	99	14	113	118	231
062	SAN DONATO VAL DI COMINO	434	38	472	64	536	572	1.108
063	SAN GIORGIO A LIRI	588	24	612	57	669	739	1.408
064	SAN GIOVANNI INCARICO	731	30	761	111	872	873	1.745
065	SANT'AMBROGIO SUL GARIGLIANO	162	18	180	22	202	279	481
066	SANT'ANDREA DEL GARIGLIANO	309	46	355	51	406	442	848
067	SANT'APOLLINARE	302	21	323	55	378	516	894
068	SANT'ELIA FIUMERAPIDO	1.128	128	1.256	146	1.402	1.529	2.931
069	SANTOPADRE	358	8	366	125	491	457	948
070	SAN VITTORE DEL LAZIO	465	29	494	104	598	557	1.155
071	SERRONE	587	27	614	114	728	641	1.369
072	SETTEFRATI	165	10	175	21	196	215	411
073	SGURGOLA	489	25	514	87	601	638	1.239
074	SORA	5.379	499	5.878	668	6.546	5.955	12.501
075	STRANGOLAGALLI	511	34	545	76	621	585	1.206
076	SUPINO	972	30	1.002	162	1.164	1.052	2.216
077	TERELLE	162	18	180	36	216	263	479
078	TORRE CAJETANI	224	34	258	36	294	294	588
079	TORRICE	962	45	1.007	102	1.109	1.135	2.244
080	TREVI NEL LAZIO	377	18	395	93	488	443	931
081	TRIVIGLIANO	283	2	285	41	326	301	627
082	VALLECORSIA	787	43	830	116	946	848	1.794
083	VALLEMAIO	205	16	221	31	252	309	561
084	VALLEROTONDA	380	35	415	70	485	572	1.057
085	VEROLI	4.078	267	4.345	397	4.742	4.438	9.180
086	VICALVI	145	7	152	26	178	183	361
087	VICO NEL LAZIO	399	24	423	50	473	468	941
088	VILLA LATINA	236	14	250	37	287	355	642
089	VILLA SANTA LUCIA	445	6	451	112	563	524	1.087
090	VILLA SANTO STEFANO	343	11	354	75	429	437	866
091	VITICUSO	92	9	101	14	115	140	255
	TOTALE PROVINCIA	98.361	5.456	103.817	12.606	116.423	110.570	226.993

TAV. 8 - Popolazione residente attiva in condizione professionale,

A —

Codice dei Comuni	COMUNI	AGRICOLTURA RAMO 0	INDUSTRIE						
			RAMO 1			RAMO 2	RAMO 3	RAMO 4	RAMO 5
			1. A	1. B	TOTALE				
001	ACQUAFONDATA	31	1	1	2	3	20	2	16
002	ACUTO	46	1	9	10	24	72	65	53
003	ALATRI	511	14	40	54	321	676	705	1.342
004	ALVITO	407	7	2	9	14	107	67	155
005	AMASENO	556	1	5	6	25	115	94	128
006	ANAGNI	686	11	29	40	549	1.251	1.063	408
007	AQUINO	185	3	10	13	103	390	109	108
008	ARCE	163	3	24	27	103	257	176	75
009	ARNARA	130	8	6	14	18	97	82	109
010	ARPINO	632	6	17	23	118	184	483	174
011	ATINA	264	2	9	11	28	187	209	162
012	AUSONIA	147	1	1	2	75	129	29	95
013	BELMONTE CASTELLO	37	—	3	3	5	62	13	37
014	BOVILLE ERNICA	225	6	9	15	39	140	100	1.214
015	BROCCOSTELLA	165	—	3	3	14	51	174	118
016	CAMPOLI APPENNINO	99	3	1	4	2	57	42	86
017	CASALATTICO	86	—	1	1	—	19	3	15
018	CASALVIERI	276	—	1	1	18	116	73	81
019	CASSINO	633	11	102	113	200	2.460	741	680
020	CASTELLIRI	137	3	2	5	47	114	231	181
021	CASTELNUOVO PARANO	28	—	—	—	22	64	11	22
022	CASTROCIELO	139	1	7	8	276	195	26	27
023	CASTRO DEI VOLSCI	232	4	8	12	37	212	119	150
024	CECCANO	280	40	68	108	440	1.198	996	773
025	CEPRANO	211	6	107	113	243	489	351	154
026	CERVARO	228	1	10	11	37	364	85	212
027	COLFELICE	54	—	2	2	76	109	47	38
028	COLLEPARDO	23	—	1	1	6	16	26	69
029	COLLE SAN MAGNO	98	1	—	1	27	43	12	7
030	CORENO AUSONIO	61	6	1	7	47	84	69	38
031	ESPERIA	420	—	20	20	61	346	39	126
032	FALVATERRA	20	1	2	3	3	50	10	6
033	FERENTINO	662	11	35	46	606	685	1.026	453
034	FILETTINO	24	—	2	2	4	15	21	42
035	FIUGGI	72	4	21	25	44	131	358	225
036	FONTANA LIRI	83	—	17	17	210	133	76	32
037	FONTECHIARI	99	—	—	—	11	54	27	76
038	FROSINONE	266	42	122	164	578	1.820	2.008	822
039	FUMONE	130	—	12	12	39	65	42	142
040	GALLINARO	129	—	—	—	6	20	12	50
041	GIULIANO DI ROMA	60	1	3	4	40	74	67	65
042	GUARCINO	20	1	7	8	59	75	47	50
043	ISOLA DEL LIRI	131	5	22	27	138	282	1.584	272
044	MONTE SAN GIOVANNI CAMPANO	254	3	59	62	253	441	429	933
045	MOROLO	52	2	6	8	144	74	129	96
046	PALIANO	274	3	11	14	247	210	278	305

per sesso e ramo di attività economica

TOTALE

COMMERCIO RAMO 6			TRASPORTI E COMU- NICAZIONI RAMO 7	CREDITO E ASSICURAZIONE, SERVIZI ALLE IMPRESE, NOLEGGIO RAMO 8			PUBBLICA AMMINISTRAZIONE; SERVIZI PUBBLICI E PRIVATI RAMO 9			TOTALE	Codice dei Comuni
6. A	6. B	TOTALE		8. A	8. B	TOTALE	9. A	9. B	TOTALE		
17	—	17	5	2	2	4	16	5	21	121	001
51	10	61	39	4	9	13	24	58	82	465	002
1.083	216	1.299	483	50	112	162	508	1.055	1.563	7.116	003
96	17	113	42	10	12	22	25	118	143	1.079	004
124	21	145	36	2	7	9	76	79	155	1.269	005
613	97	710	246	73	96	169	304	864	1.168	6.290	006
169	21	190	145	12	3	15	76	193	269	1.527	007
249	24	273	237	12	34	46	127	261	388	1.745	008
64	17	81	45	5	12	17	66	37	103	696	009
233	34	267	135	26	35	61	137	423	560	2.637	010
219	19	238	31	9	27	36	75	204	279	1.445	011
119	12	131	33	8	11	19	32	77	109	769	012
12	7	19	16	2	11	13	1	16	17	222	013
283	38	321	122	8	17	25	55	149	204	2.405	014
70	18	88	32	4	5	9	15	50	65	719	015
34	10	44	34	8	3	11	23	35	58	437	016
85	2	87	6	—	—	—	10	11	21	238	017
108	10	118	28	3	15	18	53	89	142	871	018
1.245	158	1.403	647	161	230	391	969	1.831	2.800	10.068	019
111	28	139	53	3	11	14	27	136	163	1.084	020
36	8	44	10	—	2	2	14	12	26	229	021
103	4	107	131	5	10	15	59	89	148	1.072	022
140	6	146	265	8	17	25	105	143	248	1.446	023
674	153	827	416	61	78	139	300	968	1.268	6.445	024
309	32	341	176	15	50	65	125	349	474	2.617	025
177	20	197	154	9	20	29	72	216	288	1.605	026
44	1	45	58	2	4	6	37	34	71	506	027
28	4	32	20	1	3	4	29	16	45	242	028
20	1	21	20	—	—	—	25	9	34	263	029
55	5	60	27	1	11	12	34	72	106	511	030
114	13	127	43	5	9	14	72	128	200	1.396	031
15	2	17	13	3	1	4	12	12	24	150	032
643	130	773	380	63	79	142	382	618	1.000	5.773	033
33	1	34	21	1	2	3	26	33	59	225	034
1.021	27	1.048	144	47	50	97	222	366	588	2.732	035
84	7	91	73	6	13	19	64	187	251	985	036
36	15	51	15	3	3	6	19	39	58	397	037
2.724	510	3.234	969	395	513	908	2.090	3.216	5.306	16.075	038
78	5	83	25	2	5	7	21	37	58	603	039
36	—	36	7	—	1	1	19	41	60	321	040
49	3	52	38	3	4	7	55	81	136	543	041
69	6	75	27	2	9	11	28	65	93	465	042
584	69	653	238	41	72	113	186	690	876	4.314	043
410	40	450	126	14	29	43	133	301	434	3.425	044
100	14	114	47	4	14	18	42	73	115	797	045
206	34	240	87	25	36	61	174	199	373	2.089	046

segue TAV. 8 — Popolazione residente attiva in condizione professionale,

A —

Codice dei Comuni	COMUNI	AGRICOLTURA RAMO 0	INDUSTRIE						
			RAMO 1			RAMO 2	RAMO 3	RAMO 4	RAMO 5
			1. A	1. B	TOTALE				
047	PASTENA	411	—	4	4	17	83	26	31
048	PATRICA	53	2	2	4	115	155	152	36
049	PESCOSOLIDO	119	—	1	1	18	38	55	89
050	PICINISCO	210	1	7	8	16	43	9	46
051	PICO	304	1	3	4	14	160	40	116
052	PIEDIMONTE SAN GERMANO	134	—	4	4	53	540	44	60
053	PIGLIO	169	3	4	7	86	220	189	226
054	PIGNATARO INTERAMNA	153	—	4	4	19	157	33	77
055	POFI	446	2	10	12	67	226	91	214
056	PONTECORVO	946	—	20	20	256	778	260	290
057	POSTA FIBRENO	39	1	—	1	17	112	64	49
058	RIPI	372	9	4	13	31	208	164	218
059	ROCCA D'ARCE	21	—	10	10	30	66	16	6
060	ROCCASECCA	179	4	7	11	286	349	104	74
061	SAN BIAGIO SARACINISCO	43	—	—	—	1	23	2	37
062	SAN DONATO VAL DI COMINO	146	1	5	6	14	74	86	160
063	SAN GIORGIO A LIRI	94	1	3	4	41	188	64	103
064	SAN GIOVANNI INCARICO	174	1	41	42	90	213	45	88
065	SANT'AMBROGIO SUL GARIGLIANO	40	1	3	4	7	62	16	19
066	SANT'ANDREA DEL GARIGLIANO	85	—	2	2	4	158	17	103
067	SANT'APOLLINARE	105	—	2	2	24	108	21	36
068	SANT'ELIA FIUMERAPIDO	158	—	22	22	46	441	164	257
069	SANTOPADRE	230	—	2	2	32	72	13	32
070	SAN VITTORE DEL LAZIO	130	—	3	3	49	128	21	81
071	SERRONE	141	—	1	1	103	131	75	107
072	SETTEFRATI	147	—	—	—	3	24	4	24
073	SGURGOLA	36	—	1	1	68	125	62	62
074	SORA	757	7	62	69	192	640	2.128	974
075	STRANGOLAGALLI	139	1	3	4	9	108	98	141
076	SUPINO	64	3	5	8	105	188	247	107
077	TERELLE	67	—	2	2	1	74	12	36
078	TORRE CAJETANI	15	1	15	16	39	10	34	74
079	TORRICE	479	—	1	1	20	184	152	183
080	TREVI NEL LAZIO	30	1	6	7	11	44	25	157
081	TRIVIGLIANO	41	—	6	6	26	51	43	44
082	VALLECORSIA	256	—	3	3	26	179	117	164
083	VALLEMAIO	107	—	1	1	12	82	18	34
084	VALLEROTONDA	82	—	7	7	13	125	38	90
085	VEROLI	584	3	30	33	152	462	647	1.310
086	VICALVI	29	—	1	1	10	27	19	28
087	VICO NEL LAZIO	36	—	1	1	13	54	76	150
088	VILLA LATINA	98	—	—	—	11	60	24	43
089	VILLA SANTA LUCIA	66	—	5	5	11	241	73	26
090	VILLA SANTO STEFANO	165	—	3	3	26	33	53	57
091	VITICUSO	68	—	1	1	—	25	7	39
	TOTALE PROVINCIA	17.634	256	1.135	1.391	7.544	21.222	18.004	16.720

per sesso e ramo di attività economica

TOTALE

COMMERCIO RAMO 6			TRASPORTI E COMU- NICAZIONI RAMO 7	CREDITO E ASSICURAZIONE, SERVIZI ALLE IMPRESE, NOLEGGIO RAMO 8			PUBBLICA AMMINISTRAZIONE; SERVIZI PUBBLICI E PRIVATI RAMO 9			TOTALE	Codice dei Comuni
6. A	6. B	TOTALE		8. A	8. B	TOTALE	9. A	9. B	TOTALE		
57	6	63	42	3	6	9	18	37	55	741	047
84	9	93	41	3	13	16	31	60	91	756	048
55	6	61	16	6	3	9	23	30	53	459	049
21	4	25	7	3	1	4	19	20	39	407	050
78	6	84	32	1	3	4	139	85	224	982	051
129	9	138	98	8	17	25	55	123	178	1.274	052
142	4	146	100	12	16	28	65	94	159	1.330	053
61	16	77	27	5	7	12	16	49	65	624	054
110	14	124	120	7	7	14	68	72	140	1.454	055
337	64	401	133	22	36	58	361	615	976	4.118	056
38	1	39	27	1	5	6	17	48	65	419	057
192	22	214	106	11	19	30	56	157	213	1.569	058
16	4	20	25	1	—	1	37	23	60	255	059
230	24	254	308	12	28	40	88	259	347	1.952	060
15	2	17	7	—	—	—	7	12	19	149	061
89	11	100	25	1	8	9	31	93	124	744	062
167	46	213	19	6	7	13	31	91	122	861	063
114	5	119	71	2	5	7	81	110	191	1.040	064
31	3	34	12	2	1	3	20	52	72	269	065
28	3	31	19	1	5	6	19	53	72	497	066
63	7	70	25	2	6	8	21	81	102	501	067
148	43	191	57	10	30	40	52	267	319	1.695	068
32	3	35	16	2	4	6	26	81	107	545	069
54	18	72	68	6	5	11	40	91	131	694	070
97	17	114	50	2	8	10	52	56	108	840	071
17	2	19	12	1	—	1	14	36	50	284	072
51	6	57	71	6	9	15	37	105	142	639	073
1.390	196	1.586	438	109	155	264	474	1.554	2.028	9.076	074
70	18	88	38	3	5	8	40	52	92	725	075
171	23	194	106	18	25	43	150	114	264	1.326	076
25	4	29	4	1	1	2	11	21	32	259	077
56	4	60	23	—	3	3	18	25	43	317	078
130	39	169	66	7	19	26	78	117	195	1.475	079
79	2	81	21	5	4	9	46	56	102	487	080
39	5	44	37	5	2	7	17	21	38	337	081
137	8	145	54	10	12	22	64	86	150	1.116	082
23	7	30	12	—	1	1	7	28	35	332	083
117	9	126	40	3	3	6	13	51	64	591	084
878	211	1.089	366	49	75	124	184	748	932	5.699	085
25	1	26	11	2	3	5	15	40	55	211	086
68	7	75	34	1	2	3	40	48	88	530	087
57	4	61	21	—	3	3	2	45	47	368	088
33	7	40	41	1	8	9	23	50	73	585	089
37	3	40	19	4	6	10	34	54	88	494	090
17	—	17	1	—	1	1	—	5	5	164	091
18.581	2.772	21.353	8.811	1.472	2.264	3.736	9.604	19.600	29.204	145.619	

segue TAV. 8 — Popolazione residente attiva in condizione professionale,

B —

Codice dei Comuni	COMUNI	AGRICOL- TURA RAMO 0	INDUSTRIE						
			RAMO 1			RAMO 2	RAMO 3	RAMO 4	RAMO 5
			1. A	1. B	TOTALE				
001	ACQUAFONDATA	16	1	1	2	1	17	1	14
002	ACUTO	34	1	8	9	24	70	58	51
003	ALATRI	315	13	39	52	281	561	504	1.330
004	ALVITO	150	6	1	7	14	99	42	153
005	AMASENO	287	1	5	6	25	111	84	127
006	ANAGNI	326	8	27	35	442	1.041	928	397
007	AQUINO	75	3	9	12	88	356	82	99
008	ARCE	44	2	24	26	92	231	153	72
009	ARNARA	100	8	4	12	16	91	70	108
010	ARPINO	250	5	17	22	114	170	366	168
011	ATINA	128	2	9	11	27	172	136	159
012	AUSONIA	56	1	1	2	67	124	15	89
013	BELMONTE CASTELLO	15	—	3	3	4	55	8	35
014	BOVILLE ERNICA	80	6	9	15	35	132	87	1.208
015	BROCCOSTELLA	47	—	3	3	13	50	137	118
016	CAMPOLI APPENNINO	46	3	1	4	2	54	24	81
017	CASALATTICO	63	—	1	1	—	17	2	15
018	CASALVIERI	134	—	1	1	18	108	50	78
019	CASSINO	276	9	95	104	175	2.209	576	628
020	CASTELLIRI	57	3	2	5	41	107	165	179
021	CASTELNUOVO FARANO	9	—	—	—	22	57	3	22
022	CASTROCELO	48	1	6	7	209	155	17	22
023	CASTRO DEI VOLSCI	129	4	8	12	35	206	105	146
024	CECCANO	148	34	67	101	363	1.081	786	744
025	CEPRANO	95	6	106	112	230	456	267	152
026	CERVARO	89	1	10	11	27	333	62	201
027	COLFELICE	16	—	2	2	53	89	42	35
028	COLLEPARDO	21	—	1	1	4	15	22	64
029	COLLE SAN MAGNO	51	—	—	—	25	39	11	7
030	CORENO AUSONIO	29	6	1	7	42	79	60	35
031	ESPERIA	157	—	18	18	49	321	23	123
032	FALVATERRA	14	1	2	3	3	46	9	6
033	FERENTINO	301	11	35	46	548	554	757	439
034	FILETTINO	17	—	—	—	3	10	14	42
035	FIUGGI	56	3	17	20	35	113	283	217
036	FONTANA LIRI	18	—	16	16	193	126	51	32
037	FONTECHIARI	46	—	—	—	7	49	23	76
038	FROSINONE	169	34	105	139	504	1.399	1.439	788
039	FUMONE	56	—	11	11	39	61	37	139
040	GALLINARO	52	—	—	—	5	17	9	50
041	GIULIANO DI ROMA	39	1	3	4	36	71	57	63
042	GUARCINO	20	—	7	7	50	65	40	48
043	ISOLA DEL LIRI	45	5	21	26	128	252	1.105	267
044	MONTE SAN GIOVANNI CAMPANO	92	3	58	61	246	423	343	922
045	MOROLO	33	1	6	7	134	71	112	93
046	PALIANO	202	3	11	14	212	193	209	298

per sesso e ramo di attività economica

MASCHI

COMMERCIO RAMO 6			TRASPORTI E COMU- NICAZIONI RAMO 7	CREDITO E ASSICURAZIONE, SERVIZI ALLE IMPRESE, NOLEGGIO RAMO 8			PUBBLICA AMMINISTRAZIONE; SERVIZI PUBBLICI E PRIVATI RAMO 9			TOTALE	Codice dei Comuni
6. A	6. B	TOTALE		8. A	8. B	TOTALE	9. A	9. B	TOTALE		
8	—	8	2	2	1	3	11	3	14	78	001
18	9	27	39	2	7	9	21	16	37	358	002
640	211	851	455	40	85	125	444	452	896	5.370	003
48	17	65	36	8	10	18	23	43	66	650	004
63	20	83	34	2	7	9	65	32	97	863	005
345	96	441	217	54	68	122	220	333	553	4.502	006
95	20	115	131	10	2	12	65	87	152	1.122	007
136	23	159	217	8	26	34	107	131	238	1.266	008
32	17	49	41	5	10	15	48	13	61	563	009
108	31	139	126	18	25	43	99	205	304	1.702	010
120	19	139	29	6	18	24	52	75	127	952	011
63	12	75	30	7	8	15	29	39	68	541	012
9	7	16	11	2	6	8	—	5	5	160	013
161	36	197	119	6	15	21	42	65	107	2.001	014
43	18	61	30	4	3	7	11	18	29	495	015
23	9	32	33	5	2	7	20	15	35	318	016
63	2	65	6	—	—	—	4	5	9	178	017
44	9	53	22	3	13	16	36	32	68	548	018
712	152	864	581	114	173	287	711	724	1.435	7.135	019
47	28	75	49	3	10	13	18	56	74	765	020
23	8	31	10	—	2	2	5	3	8	164	021
55	3	58	126	5	9	14	34	36	70	726	022
72	6	78	259	7	12	19	82	64	146	1.135	023
363	144	507	389	48	57	105	247	394	641	4.865	024
173	32	205	165	13	36	49	104	140	244	1.975	025
87	20	107	139	6	13	19	55	90	145	1.133	026
23	1	24	54	2	4	6	27	13	40	361	027
9	4	13	19	1	3	4	25	8	33	196	028
7	1	8	17	—	—	—	22	4	26	184	029
30	5	35	22	1	6	7	25	28	53	369	030
61	13	74	39	3	7	10	52	53	105	919	031
6	2	8	8	2	1	3	9	6	15	115	032
374	127	501	340	50	58	108	312	215	527	4.121	033
18	1	19	20	1	2	3	25	20	45	173	034
544	25	569	123	42	43	85	173	175	348	1.849	035
34	6	40	62	6	7	13	55	74	129	680	036
16	15	31	11	3	2	5	15	17	32	280	037
1.653	504	2.157	828	314	347	661	1.593	1.143	2.736	10.820	038
50	5	55	25	2	5	7	20	8	28	458	039
14	—	14	7	—	1	1	14	19	33	188	040
26	2	28	34	1	4	5	49	41	90	427	041
47	6	53	26	2	6	8	27	24	51	368	042
296	65	361	213	31	51	82	154	265	419	2.898	043
216	40	256	112	13	23	36	104	142	246	2.737	044
55	13	68	47	3	14	17	35	24	59	641	045
100	33	133	81	21	26	47	143	63	206	1.595	046

segue TAV. 8 — Popolazione residente attiva in condizione professionale,

B —

Codice dei Comuni	COMUNI	AGRICOLTURA RAMO 0	INDUSTRIE						
			RAMO 1			RAMO 2	RAMO 3	RAMO 4	RAMO 5
			1. A	1. B	TOTALE				
047	PASTENA	181	—	4	4	13	82	24	30
048	PATRICA	27	1	2	3	103	141	114	34
049	PESCOSOLIDO	40	—	1	1	18	37	22	89
050	PICINISCO	89	1	7	8	15	39	7	45
051	PICO	125	1	3	4	13	148	25	111
052	PIEDIMONTE SAN GERMANO	51	—	4	4	47	460	27	55
053	PIGLIO	93	3	4	7	77	206	159	224
054	PIGNATARO INTERAMNA	59	—	4	4	19	140	31	76
055	POFI	162	2	10	12	64	210	84	214
056	PONTECORVO	511	—	20	20	222	697	152	276
057	POSTA FIBRENO	10	1	—	1	17	99	55	49
058	RIPI	235	8	4	12	27	194	143	217
059	ROCCA D'ARCE	11	—	10	10	27	61	16	6
060	ROCCASECCA	84	4	7	11	256	279	81	73
061	SAN BIAGIO SARACINISCO	21	—	—	—	1	22	1	36
062	SAN DONATO VAL DI COMINO	54	1	5	6	13	68	35	158
063	SAN GIORGIO A LIRI	25	1	3	4	38	176	43	102
064	SAN GIOVANNI INCARICO	81	1	40	41	85	192	37	85
065	SANT'AMBROGIO SUL GARIGLIANO	18	1	2	3	7	56	14	18
066	SANT'ANDREA DEL GARIGLIANO	14	—	2	2	4	143	12	103
067	SANT'APOLLINARE	25	—	2	2	21	99	17	34
068	SANT'ELIA FIUMERAPIDO	60	—	21	21	45	422	112	256
069	SANTOPADRE	121	—	2	2	30	65	8	32
070	SAN VITTORE DEL LAZIO	45	—	3	3	48	119	16	81
071	SERRONE	74	—	1	1	83	120	57	104
072	SETTEFRATI	76	—	—	—	3	23	3	24
073	SGURGOLA	23	—	1	1	62	106	56	61
074	SORA	251	5	59	64	165	574	1.342	932
075	STRANGOLAGALLI	62	1	3	4	9	101	70	138
076	SUPINO	42	3	4	7	89	155	176	103
077	TERELLE	22	—	2	2	1	66	12	36
078	TORRE CAJETANI	12	—	14	14	37	9	30	74
079	TORRICE	244	—	1	1	16	172	108	180
080	TREVI NEL LAZIO	27	1	5	6	11	39	23	154
081	TRIVIGLIANO	40	—	6	6	23	47	38	44
082	VALLECORSIA	118	—	3	3	24	162	105	163
083	VALLEMAIO	28	—	1	1	12	76	14	34
084	VALLEROTONDA	31	—	5	5	13	114	24	85
085	VEROLI	363	3	28	31	138	420	519	1.291
086	VICALVI	18	—	—	—	9	26	17	27
087	VICO NEL LAZIO	32	—	1	1	8	44	49	149
088	VILLA LATINA	54	—	—	—	8	55	12	40
089	VILLA SANTA LUCIA	35	—	5	5	11	213	63	24
090	VILLA SANTO STEFANO	80	—	3	3	25	30	48	56
091	VITICUSO	24	—	1	1	—	23	3	37
	TOTALE PROVINCIA	8.249	224	1.074	1.298	6.638	18.786	13.378	16.300

per sesso e ramo di attività economica

MASCHI

COMMERCIO RAMO 6			TRASPORTI E COMU- NICAZIONI RAMO 7	CREDITO E ASSICURAZIONE, SERVIZI ALLE IMPRESE, NOLEGGIO RAMO 8			PUBBLICA AMMINISTRAZIONE; SERVIZI PUBBLICI E PRIVATI RAMO 9			TOTALE	Codice dei Comuni
6. A	6. B	TOTALE		8. A	8. B	TOTALE	9. A	9. B	TOTALE		
27	5	32	38	3	6	9	18	19	37	450	047
42	9	51	38	—	9	9	28	23	51	571	048
29	5	34	14	6	2	8	20	15	35	298	049
6	4	10	5	3	1	4	15	4	19	241	050
45	5	50	31	1	2	3	109	38	147	657	051
44	8	52	95	8	13	21	41	63	104	916	052
71	4	75	96	12	12	24	59	29	88	1.049	053
30	16	46	27	3	5	8	9	21	30	440	054
58	13	71	112	7	7	14	55	29	84	1.027	055
183	62	245	127	21	30	51	247	231	478	2.779	056
19	1	20	20	1	2	3	9	22	31	305	057
119	22	141	99	7	16	23	46	66	112	1.203	058
9	3	12	25	—	—	—	28	9	37	205	059
113	24	137	285	9	26	35	77	101	178	1.419	060
3	2	5	6	—	—	—	3	4	7	99	061
39	11	50	20	—	7	7	24	37	61	472	062
92	44	136	16	4	7	11	24	37	61	612	063
59	5	64	65	2	3	5	67	39	106	761	064
17	3	20	9	1	1	2	15	18	33	180	065
18	3	21	19	1	5	6	14	17	31	355	066
35	7	42	22	2	4	6	17	38	55	323	067
77	42	119	54	9	21	30	37	100	137	1.256	068
17	3	20	15	1	4	5	18	50	68	366	069
31	18	49	66	5	4	9	26	32	58	494	070
39	17	56	45	2	8	10	44	20	64	614	071
9	2	11	9	1	—	1	10	15	25	175	072
29	6	35	64	6	7	13	36	57	93	514	073
779	186	965	402	84	117	201	412	570	982	5.878	074
38	17	55	38	3	5	8	29	31	60	545	075
85	21	106	95	18	24	42	129	58	187	1.002	076
14	4	18	4	1	—	1	7	11	18	180	077
30	4	34	21	—	3	3	14	10	24	258	078
67	38	105	61	4	14	18	58	44	102	1.007	079
42	2	44	21	4	3	7	39	24	63	395	080
25	4	29	34	3	2	5	14	5	19	285	081
77	8	85	48	10	12	22	52	48	100	830	082
14	7	21	10	—	1	1	6	18	24	221	083
58	8	66	36	1	2	3	11	27	38	415	084
508	205	713	337	36	60	96	144	293	437	4.345	085
14	1	15	10	2	3	5	12	13	25	152	086
43	7	50	33	1	2	3	34	20	54	423	087
38	3	41	20	—	3	3	2	15	17	250	088
18	7	25	34	1	4	5	14	22	36	451	089
21	3	24	18	4	6	10	30	30	60	354	090
10	—	10	—	—	—	—	—	3	3	101	091
10.271	2.686	12.957	8.028	1.163	1.691	2.854	7.535	7.794	15.329	103.817	

segue TAV. 8 — Popolazione residente attiva in condizione professionale,

C —

Codice dei Comuni	COMUNI	AGRICOLTURA RAMO 0	INDUSTRIE						
			RAMO 1			RAMO 2	RAMO 3	RAMO 4	RAMO 5
			1. A	1. B	TOTALE				
001	ACQUAFONDATA	15	—	—	—	2	3	1	2
002	ACUTO	12	—	1	1	—	2	7	2
003	ALATRI	196	1	1	2	40	115	201	12
004	ALVITO	257	1	1	2	—	8	25	2
005	AMASENO	269	—	—	—	—	4	10	1
006	ANAGNI	360	3	2	5	107	210	135	11
007	AQUINO	110	—	1	1	15	34	27	9
008	ARCE	119	1	—	1	11	26	23	3
009	ARNARA	30	—	2	2	2	6	12	1
010	ARPINO	382	1	—	1	4	14	117	6
011	ATINA	136	—	—	—	1	15	73	3
012	AUSONIA	91	—	—	—	8	5	14	6
013	BELMONTE CASTELLO	22	—	—	—	1	7	5	2
014	BOVILLE ERNICA	145	—	—	—	4	8	13	6
015	BROCCOSTELLA	118	—	—	—	1	1	37	—
016	CAMPOLI APPENNINO	53	—	—	—	—	3	18	5
017	CASALATTICO	23	—	—	—	—	2	1	—
018	CASALVIERI	142	—	—	—	—	8	23	3
019	CASSINO	357	2	7	9	25	251	165	52
020	CASTELLIRI	80	—	—	—	6	7	66	2
021	CASTELNUOVO PARANO	19	—	—	—	—	7	8	—
022	CASTROCELO	91	—	1	1	67	40	9	5
023	CASTRO DEI VOLSCI	103	—	—	—	2	6	14	4
024	CECCANO	132	6	1	7	77	117	210	29
025	CEPRANO	116	—	1	1	13	33	84	2
026	CERVARO	139	—	—	—	10	31	23	11
027	COLFELICE	38	—	—	—	23	20	5	3
028	COLLEPARDO	2	—	—	—	2	1	4	5
029	COLLE SAN MAGNO	47	1	—	1	2	4	1	—
030	CORENO AUSONIO	32	—	—	—	5	5	9	3
031	ESPERIA	263	—	2	2	12	25	16	3
032	FALVATERRA	6	—	—	—	—	4	1	—
033	FERENTINO	361	—	—	—	58	131	269	14
034	FILETTINO	7	—	2	2	1	5	7	—
035	FIUGGI	16	1	4	5	9	18	75	8
036	FONTANA LIRI	65	—	1	1	17	7	25	—
037	FONTECHIARI	53	—	—	—	4	5	4	—
038	FROSINONE	97	8	17	25	74	421	569	34
039	FUMONE	74	—	1	1	—	4	5	3
040	GALLINARO	77	—	—	—	1	3	3	—
041	GIULIANO DI ROMA	21	—	—	—	4	3	10	2
042	GUARCINO	—	1	—	1	9	10	7	2
043	ISOLA DEL LIRI	86	—	1	1	10	30	479	5
044	MONTE SAN GIOVANNI CAMPANO	162	—	1	1	7	18	86	11
045	MOROLO	19	1	—	1	10	3	17	3
046	PALIANO	72	—	—	—	35	17	69	7

per sesso e ramo di attività economica

FEMMINE

COMMERCIO RAMO 6			TRASPORTI E COMU- NICAZIONI RAMO 7	CREDITO E ASSICURAZIONE, SERVIZI ALLE IMPRESE, NOLEGGIO RAMO 8			PUBBLICA AMMINISTRAZIONE; SERVIZI PUBBLICI E PRIVATI RAMO 9			TOTALE	Codice dei Comuni
6. A	6. B	TOTALE		8. A	8. B	TOTALE	9. A	9. B	TOTALE		
9	—	9	3	—	1	1	5	2	7	43	001
33	1	34	—	2	2	4	3	42	45	107	002
443	5	448	28	10	27	37	64	603	667	1.746	003
48	—	48	6	2	2	4	2	75	77	429	004
61	1	62	2	—	—	—	11	47	58	406	005
268	1	269	29	19	28	47	84	531	615	1.788	006
74	1	75	14	2	1	3	11	106	117	405	007
113	1	114	20	4	8	12	20	130	150	479	008
32	—	32	4	—	2	2	18	24	42	133	009
125	3	128	9	8	10	18	38	218	256	935	010
99	—	99	2	3	9	12	23	129	152	493	011
56	—	56	3	1	3	4	3	38	41	228	012
3	—	3	5	—	5	5	1	11	12	62	013
122	2	124	3	2	2	4	13	84	97	404	014
27	—	27	2	—	2	2	4	32	36	224	015
11	1	12	1	3	1	4	3	20	23	119	016
22	—	22	—	—	—	—	6	6	12	60	017
64	1	65	6	—	2	2	17	57	74	323	018
533	6	539	66	47	57	104	258	1.107	1.365	2.933	019
64	—	64	4	—	1	1	9	80	89	319	020
13	—	13	—	—	—	—	9	9	18	65	021
48	1	49	5	—	1	1	25	53	78	346	022
68	—	68	6	1	5	6	23	79	102	311	023
311	9	320	27	13	21	34	53	574	627	1.580	024
136	—	136	11	2	14	16	21	209	230	642	025
90	—	90	15	3	7	10	17	126	143	472	026
21	—	21	4	—	—	—	10	21	31	145	027
19	—	19	1	—	—	—	4	8	12	46	028
13	—	13	3	—	—	—	3	5	8	79	029
25	—	25	5	—	5	5	9	44	53	142	030
53	—	53	4	2	2	4	20	75	95	477	031
9	—	9	5	1	—	1	3	6	9	35	032
269	3	272	40	13	21	34	70	403	473	1.652	033
15	—	15	1	—	—	—	1	13	14	52	034
477	2	479	21	5	7	12	49	191	240	883	035
50	1	51	11	—	6	6	9	113	122	305	036
20	—	20	4	—	1	1	4	22	26	117	037
1.071	6	1.077	141	81	166	247	497	2.073	2.570	5.255	038
28	—	28	—	—	—	—	1	29	30	145	039
22	—	22	—	—	—	—	5	22	27	133	040
23	1	24	4	2	—	2	6	40	46	116	041
22	—	22	1	—	3	3	1	41	42	97	042
288	4	292	25	10	21	31	32	425	457	1.416	043
194	—	194	14	1	6	7	29	159	188	688	044
45	1	46	—	1	—	1	7	49	56	156	045
106	1	107	6	4	10	14	31	136	167	494	046

segue TAV. 8 — Popolazione residente attiva in condizione professionale,

C —

Codice dei Comuni	COMUNI	AGRICOL- TURA RAMO 0	INDUSTRIE						
			RAMO 1			RAMO 2	RAMO 3	RAMO 4	RAMO 5
			1. A	1. B	TOTALE				
047	PASTENA	230	—	—	—	4	1	2	1
048	PATRICA	26	1	—	1	12	14	38	2
049	PESCOSOLIDO	79	—	—	—	—	1	33	—
050	PICINISCO	121	—	—	—	1	4	2	1
051	PICO	179	—	—	—	1	12	15	5
052	PIEDIMONTE SAN GERMANO	83	—	—	—	6	80	17	5
053	PIGLIO	76	—	—	—	9	14	30	2
054	PIGNATARO INTERAMNA	94	—	—	—	—	17	2	1
055	POFI	284	—	—	—	3	16	7	—
056	PONTECORVO	435	—	—	—	34	81	108	14
057	POSTA FIBRENO	29	—	—	—	—	13	9	—
058	RIPI	137	1	—	1	4	14	21	1
059	ROCCA D'ARCE	10	—	—	—	3	5	—	—
060	ROCCASECCA	95	—	—	—	30	70	23	1
061	SAN BIAGIO SARACINISCO	22	—	—	—	—	1	1	1
062	SAN DONATO VAL DI COMINO	92	—	—	—	1	6	51	2
063	SAN GIORGIO A LIRI	69	—	—	—	3	12	21	1
064	SAN GIOVANNI INCARICO	93	—	1	1	5	21	8	3
065	SANT'AMBROGIO SUL GARIGLIANO	22	—	1	1	—	6	2	1
066	SANT'ANDREA DEL GARIGLIANO	71	—	—	—	—	15	5	—
067	SANT'APOLLINARE	80	—	—	—	3	9	4	2
068	SANT'ELIA FIUMERAPIDO	98	—	1	1	1	19	52	1
069	SANTOPADRE	109	—	—	—	2	7	5	—
070	SAN VITTORE DEL LAZIO	85	—	—	—	1	9	5	—
071	SERRONE	67	—	—	—	20	11	18	3
072	SETTEFRATI	71	—	—	—	—	1	1	—
073	SGURGOLA	13	—	—	—	6	19	6	1
074	SORA	506	2	3	5	27	66	786	42
075	STRANGOLAGALLI	77	—	—	—	—	7	28	3
076	SUPINO	22	—	1	1	16	33	71	4
077	TERELLE	45	—	—	—	—	8	—	—
078	TORRE CAJETANI	3	1	1	2	2	1	4	—
079	TORRICE	235	—	—	—	4	12	44	3
080	TREVI NEL LAZIO	3	—	1	1	—	5	2	3
081	TRIVIGLIANO	1	—	—	—	3	4	5	—
082	VALLECORSIA	138	—	—	—	2	17	12	1
083	VALLEMAIO	79	—	—	—	—	6	4	—
084	VALLEROTONDA	51	—	2	2	—	11	14	5
085	VEROLI	221	—	2	2	14	42	128	19
086	VICALVI	11	—	1	1	1	1	2	1
087	VICO NEL LAZIO	4	—	—	—	5	10	27	1
088	VILLA LATINA	44	—	—	—	3	5	12	3
089	VILLA SANTA LUCIA	31	—	—	—	—	28	10	2
090	VILLA SANTO STEFANO	85	—	—	—	1	3	5	1
091	VITICUSO	44	—	—	—	—	2	4	2
	TOTALE PROVINCIA	9.385	32	61	93	906	2.436	4.626	420

per sesso e ramo di attività economica

FEMMINE

COMMERCIO RAMO 6			TRASPORTI E COMU- NICAZIONI RAMO 7	CREDITO E ASSICURAZIONE, SERVIZI ALLE IMPRESE, NOLEGGIO RAMO 8			PUBBLICA AMMINISTRAZIONE; SERVIZI PUBBLICI E PRIVATI RAMO 9			TOTALE	Codice dei Comuni
6. A	6. B	TOTALE		8. A	8. B	TOTALE	9. A	9. B	TOTALE		
30	1	31	4	—	—	—	—	18	18	291	047
42	—	42	3	3	4	7	3	37	40	185	048
26	1	27	2	—	1	1	3	15	18	161	049
15	—	15	2	—	—	—	4	16	20	166	050
33	1	34	1	—	1	1	30	47	77	325	051
85	1	86	3	—	4	4	14	60	74	358	052
71	—	71	4	—	4	4	6	65	71	281	053
31	—	31	—	2	2	4	7	28	35	184	054
52	1	53	8	—	—	—	13	43	56	427	055
154	2	156	6	1	6	7	114	384	498	1.339	056
19	—	19	7	—	3	3	8	26	34	114	057
73	—	73	7	4	3	7	10	91	101	366	058
7	1	8	—	1	—	1	9	14	23	50	059
117	—	117	23	3	2	5	11	158	169	533	060
12	—	12	1	—	—	—	4	8	12	50	061
50	—	50	5	1	1	2	7	56	63	272	062
75	2	77	3	2	—	2	7	54	61	249	063
55	—	55	6	—	2	2	14	71	85	279	064
14	—	14	3	1	—	1	5	34	39	89	065
10	—	10	—	—	—	—	5	36	41	142	066
28	—	28	3	—	2	2	4	43	47	178	067
71	1	72	3	1	9	10	15	167	182	439	068
15	—	15	1	1	—	1	8	31	39	179	069
23	—	23	2	1	1	2	14	59	73	200	070
58	—	58	5	—	—	—	8	36	44	226	071
8	—	8	3	—	—	—	4	21	25	109	072
22	—	22	7	—	2	2	1	48	49	125	073
611	10	621	36	25	38	63	62	984	1.046	3.198	074
32	1	33	—	—	—	—	11	21	32	180	075
86	2	88	11	—	1	1	21	56	77	324	076
11	—	11	—	—	1	1	4	10	14	79	077
26	—	26	2	—	—	—	4	15	19	59	078
63	1	64	5	3	5	8	20	73	93	468	079
37	—	37	—	1	1	2	7	32	39	92	080
14	1	15	3	2	—	2	3	16	19	52	081
60	—	60	6	—	—	—	12	38	50	286	082
9	—	9	2	—	—	—	1	10	11	111	083
59	1	60	4	2	1	3	2	24	26	176	084
370	6	376	29	13	15	28	40	455	495	1.354	085
11	—	11	1	—	—	—	3	27	30	59	086
25	—	25	1	—	—	—	6	28	34	107	087
19	1	20	1	—	—	—	—	30	30	118	088
15	—	15	7	—	4	4	9	28	37	134	089
16	—	16	1	—	—	—	4	24	28	140	090
7	—	7	1	—	1	1	—	2	2	63	091
8.310	86	8.396	783	309	573	882	2.069	11.806	13.875	41.802	

TAV. 9 - Popolazione residente attiva in condizione professionale, per sesso, settore di attività economica e posizione nella professione

A — TOTALE

Codice dei Comuni	COMUNI	POSIZIONE NELLA PROFESSIONE									
		IMPRENDITORI E LIBERI PROFESSIONISTI		LAVORATORI IN PROPRIO		COADIUVANTI		DIRIGENTI E IMPIEGATI		LAVORATORI DIPENDENTI	
		MF	M	MF	M	MF	M	MF	M	MF	M
001	ACQUAFONDATA	2	2	40	22	5	3	19	11	55	40
002	ACUTO	7	6	79	53	9	4	83	45	287	250
003	ALATRI	166	154	1.260	865	183	64	1.317	818	4.190	3.469
004	ALVITO	18	17	434	206	79	14	179	94	369	319
005	AMASENO	18	15	426	265	84	24	123	81	618	478
006	ANAGNI	155	129	774	511	140	49	1.327	792	3.894	3.021
007	AQUINO	23	21	267	121	30	13	307	211	900	756
008	ARCE	59	41	321	137	38	18	425	275	902	795
009	ARNARA	10	10	177	133	17	5	95	60	397	355
010	ARPINO	51	41	753	360	121	26	560	360	1.152	915
011	ATINA	45	40	439	259	66	16	282	168	613	469
012	AUSONIA	14	13	217	106	34	9	93	59	411	354
013	BELMONTE CASTELLO	1	1	48	22	—	—	33	14	140	123
014	BOVILLE ERNICA	98	91	442	299	65	28	196	122	1.604	1.461
015	BROCCOSTELLA	12	11	224	91	9	3	73	47	401	343
016	CAMPOLI APPENNINO	7	7	102	45	5	2	56	33	267	231
017	CASALATTICO	16	14	87	65	40	26	20	13	75	60
018	CASALVIERI	33	29	351	201	72	16	134	69	281	233
019	CASSINO	332	290	1.343	767	193	81	3.169	1.899	5.031	4.098
020	CASTELLIRI	22	21	269	144	21	9	166	97	606	494
021	CASTELNUOVO PARANO	5	3	44	23	1	—	13	7	166	131
022	CASTROCELO	10	7	179	72	14	7	239	170	630	470
023	CASTRO DEI VOLSCI	20	17	360	212	28	9	240	156	798	741
024	CECCANO	96	71	790	492	129	55	1.254	814	4.176	3.433
025	CEPRANO	61	54	444	256	61	25	623	396	1.428	1.244
026	CERVARO	41	36	362	185	32	15	333	210	837	687
027	COLFELICE	4	3	70	36	11	3	88	58	333	261
028	COLLEPARDO	5	4	25	15	4	2	34	25	174	150
029	COLLE SAN MAGNO	2	1	112	64	10	3	33	21	106	95
030	CORENO AUSONIO	25	20	101	56	5	1	117	61	263	231
031	ESPERIA	13	13	388	189	72	7	182	112	741	598
032	FALVATERRA	2	1	16	8	1	—	29	20	102	86
033	FERENTINO	118	85	1.035	560	90	43	1.232	755	3.298	2.678
034	FILETTINO	2	2	48	30	8	2	30	21	137	118
035	FIUGGI	228	122	466	290	201	86	520	334	1.317	1.017
036	FONTANA LIRI	28	20	159	52	14	7	309	188	475	413
037	FONTECHIARI	13	13	138	74	3	1	60	34	183	158
038	FROSINONE	754	637	1.879	1.364	474	195	6.460	3.783	6.508	4.841
039	FUMONE	11	9	160	78	10	—	32	24	390	347
040	GALLINARO	5	5	174	76	2	1	44	28	96	78
041	GIULIANO DI ROMA	5	4	79	49	9	3	128	81	322	290
042	GUARCINO	14	13	40	34	13	7	90	52	308	262
043	ISOLA DEL LIRI	138	117	694	407	127	45	996	578	2.359	1.751
044	MONTE SAN GIOVANNI CAMPANO	73	69	588	317	77	25	459	302	2.228	2.024
045	MOROLO	24	23	148	93	13	8	130	82	482	435
046	PALIANO	39	35	291	205	60	33	362	225	1.337	1.097

segue TAV. 9 — **Popolazione residente attiva in condizione professionale, per sesso, settore di attività economica e posizione nella professione**

A — TOTALE

Codice dei Comuni	COMUNI	POSIZIONE NELLA PROFESSIONE									
		IMPRENDITORI E LIBERI PROFESSIONISTI		LAVORATORI IN PROPRIO		COADIUVANTI		DIRIGENTI E IMPIEGATI		LAVORATORI DIPENDENTI	
		MF	M	MF	M	MF	M	MF	M	MF	M
047	PASTENA	7	5	301	190	157	16	50	33	226	206
048	PATRICA	23	14	76	46	16	7	106	65	535	439
049	PESCOSOLIDO	4	4	161	66	3	1	52	36	239	191
050	PICINISCO	4	4	224	96	2	2	39	20	138	119
051	PICO	17	11	325	151	31	1	122	72	487	422
052	PIEDIMONTE SAN GERMANO	22	13	215	103	12	2	173	121	852	677
053	PIGLIO	17	15	169	100	18	10	208	148	918	776
054	PIGNATARO INTERAMNA	11	8	149	89	15	3	77	48	372	292
055	POFI	25	19	457	222	71	11	135	95	766	680
056	PONTECORVO	49	44	1.059	627	162	45	826	479	2.022	1.584
057	POSTA FIBRENO	7	6	55	30	2	—	76	44	279	225
058	RIPI	29	26	486	339	74	30	258	166	722	642
059	ROCCA D'ARCE	5	3	26	13	1	—	60	42	163	147
060	ROCCASECCA	37	29	341	182	54	29	475	300	1.045	879
061	SAN BIAGIO SARACINISCO	2	2	51	21	3	2	16	7	77	67
062	SAN DONATO VAL DI COMINO	6	5	232	107	22	6	94	55	390	299
063	SAN GIORGIO A LIRI	18	16	256	151	48	20	119	73	420	352
064	SAN GIOVANNI INCARICO	4	4	247	108	7	2	196	132	586	515
065	SANT'AMBROGIO SUL GARIGLIANO	1	—	55	31	5	—	66	34	142	115
066	SANT'ANDREA DEL GARIGLIANO	7	7	100	34	2	1	61	31	327	282
067	SANT'APOLLINARE	4	4	164	68	8	4	88	49	237	198
068	SANT'ELIA FIUMERAPIDO	31	26	284	161	39	16	239	135	1.102	918
069	SANTOPADRE	3	3	258	139	4	1	68	43	212	180
070	SAN VITTORE DEL LAZIO	18	17	162	87	13	10	128	72	373	308
071	SERRONE	10	7	197	116	17	7	88	56	528	428
072	SETTEFRATI	1	1	108	65	46	11	37	21	92	77
073	SGURGOLA	11	9	71	44	2	2	142	103	413	356
074	SORA	345	272	1.758	960	300	127	2.077	1.193	4.596	3.326
075	STRANGOLAGALLI	9	7	220	132	21	9	78	56	397	341
076	SUPINO	37	31	212	126	20	7	292	201	765	637
077	TERELLE	—	—	69	23	6	3	28	17	156	137
078	TORRE CAJETANI	5	4	29	18	10	4	30	20	243	212
079	TORRICE	35	27	498	322	126	24	195	115	621	519
080	TREVI NEL LAZIO	14	11	60	37	9	3	97	68	307	276
081	TRIVIGLIANO	9	9	59	48	—	—	57	36	212	192
082	VALLECORSIA	28	22	272	152	38	12	164	124	614	520
083	VALLEMAIO	2	2	127	46	4	2	25	19	174	152
084	VALLEROTONDA	3	3	175	78	9	6	67	41	337	287
085	VEROLI	145	129	1.179	797	154	61	885	513	3.336	2.845
086	VICALVI	9	7	53	34	1	—	49	30	99	81
087	VICO NEL LAZIO	17	13	72	61	12	5	60	43	369	301
088	VILLA LATINA	6	6	143	91	11	6	51	28	157	119
089	VILLA SANTA LUCIA	6	5	91	53	3	—	76	46	409	347
090	VILLA SANTO STEFANO	10	8	159	71	—	—	63	46	262	229
091	VITICUSO	—	—	59	25	3	2	9	5	93	69
	TOTALE PROVINCIA	3.878	3.195	28.307	16.369	4.241	1.503	30.996	18.886	78.197	63.864

segue TAV. 9 — **Popolazione residente attiva in condizione professionale, per sesso, settore di attività economica e posizione nella professione**

B — AGRICOLTURA, CACCIA, FORESTE E PESCA

Codice dei Comuni	COMUNI	POSIZIONE NELLA PROFESSIONE									
		IMPRENDITORI E LIBERI PROFESSIONISTI		LAVORATORI IN PROPRIO		COADIUVANTI		DIRIGENTI E IMPIEGATI		LAVORATORI DIPENDENTI	
		MF	M	MF	M	MF	M	MF	M	MF	M
001	ACQUAFONDATA	—	—	28	15	—	—	—	—	3	1
002	ACUTO	1	1	22	19	3	1	1	—	19	13
003	ALATRI	9	9	400	228	12	5	6	4	84	69
004	ALVITO	—	—	289	111	62	7	29	7	27	25
005	AMASENO	1	1	301	191	62	14	—	—	192	81
006	ANAGNI	16	12	316	180	33	2	8	6	313	126
007	AQUINO	—	—	138	53	9	2	1	—	37	20
008	ARCE	—	—	147	34	1	—	2	—	13	10
009	ARNARA	—	—	113	91	9	3	—	—	8	6
010	ARPINO	6	5	500	207	89	14	3	1	34	23
011	ATINA	—	—	212	106	25	3	1	1	26	18
012	AUSONIA	6	6	100	34	17	1	—	—	24	15
013	BELMONTE CASTELLO	—	—	32	10	—	—	—	—	5	5
014	BOVILLE ERNICA	2	1	120	53	6	3	1	1	96	22
015	BROCCOSTELLA	1	1	149	37	3	—	1	—	11	9
016	CAMPOLI APPENNINO	1	1	80	33	1	—	—	—	17	12
017	CASALATTICO	—	—	73	54	9	6	—	—	4	3
018	CASALVIERI	3	3	193	103	51	10	—	—	29	18
019	CASSINO	14	13	435	154	14	3	17	13	153	93
020	CASTELLIRI	—	—	114	47	7	2	1	1	15	7
021	CASTELNUOVO PARANO	—	—	19	7	—	—	—	—	9	2
022	CASTROCELO	1	1	116	38	4	1	—	—	18	8
023	CASTRO DEI VOLSCI	1	1	206	117	7	—	—	—	18	11
024	CECCANO	4	3	194	92	19	6	2	2	61	45
025	CEPRANO	2	1	188	77	—	—	6	3	15	14
026	CERVARO	7	7	153	51	3	—	2	1	63	30
027	COLFELICE	—	—	36	10	3	2	1	—	14	4
028	COLLEPARDO	—	—	4	4	1	—	—	—	18	17
029	COLLE SAN MAGNO	—	—	86	42	3	1	—	—	9	8
030	CORENO AUSONIO	13	10	32	13	3	—	—	—	13	6
031	ESPERIA	2	2	278	115	59	6	—	—	81	34
032	FALVATERRA	—	—	9	5	—	—	—	—	11	9
033	FERENTINO	11	7	469	151	10	1	6	5	166	137
034	FILETTINO	—	—	10	7	3	—	—	—	11	10
035	FIUGGI	1	—	25	23	2	1	—	—	44	32
036	FONTANA LIRI	1	1	76	12	1	—	1	1	4	4
037	FONTECHIARI	—	—	93	42	2	1	1	—	3	3
038	FROSINONE	21	18	162	102	21	5	19	14	43	30
039	FUMONE	—	—	112	44	2	—	1	—	15	12
040	GALLINARO	—	—	123	49	—	—	—	—	6	3
041	GIULIANO DI ROMA	—	—	42	27	7	3	—	—	11	9
042	GUARCINO	—	—	6	6	—	—	—	—	14	14
043	ISOLA DEL LIRI	2	1	108	35	5	1	1	1	15	7
044	MONTE SAN GIOVANNI CAMPANO	3	3	186	63	7	—	4	3	54	23
045	MOROLO	1	1	35	21	—	—	2	2	14	9
046	PALIANO	1	1	67	51	4	1	6	5	196	144

segue TAV. 9 — **Popolazione residente attiva in condizione professionale, per sesso, settore di attività economica e posizione nella professione**

B — AGRICOLTURA, CACCIA, FORESTE E PESCA

Codice dei Comuni	COMUNI	POSIZIONE NELLA PROFESSIONE									
		IMPRENDITORI E LIBERI PROFESSIONISTI		LAVORATORI IN PROPRIO		COADIUVANTI		DIRIGENTI E IMPIEGATI		LAVORATORI DIPENDENTI	
		MF	M	MF	M	MF	M	MF	M	MF	M
047	PASTENA	—	—	256	162	147	12	—	—	8	7
048	PATRICA	4	1	10	6	1	—	—	—	38	20
049	PESCOSOLIDO	—	—	111	37	1	—	—	—	7	3
050	PICINISCO	—	—	198	81	2	2	—	—	10	6
051	PICO	1	1	247	102	28	—	2	1	26	21
052	PIEDIMONTE SAN GERMANO	4	1	106	39	1	—	2	1	21	10
053	PIGLIO	—	—	57	31	1	—	2	1	109	61
054	PIGNATARO INTERAMNA	—	—	98	52	7	1	—	—	48	6
055	POFI	—	—	348	140	55	6	—	—	43	16
056	PONTECORVO	2	2	690	386	118	23	1	1	135	99
057	POSTA FIBRENO	—	—	19	7	—	—	—	—	20	3
058	RIPI	1	—	308	207	33	8	5	2	25	18
059	ROCCA D'ARCE	—	—	14	7	1	—	1	1	5	3
060	ROCCASECCA	3	3	127	43	2	1	2	—	45	37
061	SAN BIAGIO SARACINISCO	—	—	36	16	1	—	—	—	6	5
062	SAN DONATO VAL DI COMINO	—	—	134	47	4	—	—	—	8	7
063	SAN GIORGIO A LIRI	1	1	74	16	5	3	—	—	14	5
064	SAN GIOVANNI INCARICO	—	—	136	47	1	—	—	—	37	34
065	SANT'AMBROGIO SUL GARIGLIANO	—	—	30	14	1	—	—	—	9	4
066	SANT'ANDREA DEL GARIGLIANO	—	—	64	12	1	—	—	—	20	2
067	SANT'APOLLINARE	—	—	92	22	—	—	—	—	13	3
068	SANT'ELIA FIUMERAPIDO	4	4	127	50	8	—	—	—	19	6
069	SANTOPADRE	—	—	222	117	2	—	—	—	6	4
070	SAN VITTORE DEL LAZIO	—	—	85	29	4	2	2	1	39	13
071	SERRONE	—	—	75	41	3	—	2	—	61	33
072	SETTEFRATI	1	1	83	49	44	10	1	—	18	16
073	SGURGOLA	—	—	25	17	—	—	—	—	11	6
074	SORA	28	19	597	151	28	6	10	8	94	67
075	STRANGOLAGALLI	1	—	111	48	2	1	—	—	25	13
076	SUPINO	2	2	37	20	2	2	1	1	22	17
077	TERELLE	—	—	59	19	5	2	—	—	3	1
078	TORRE CAJETANI	—	—	6	5	4	2	—	—	5	5
079	TORRICE	1	1	365	222	105	17	1	—	7	4
080	TREVI NEL LAZIO	—	—	10	9	—	—	—	—	20	18
081	TRIVIGLIANO	—	—	32	31	—	—	—	—	9	9
082	VALLECORSIA	3	3	159	71	3	1	1	1	90	42
083	VALLEMAIO	—	—	97	23	—	—	—	—	10	5
084	VALLEROTONDA	—	—	60	14	—	—	—	—	22	17
085	VEROLI	5	5	415	241	14	1	1	1	149	115
086	VICALVI	1	1	16	7	—	—	2	2	10	8
087	VICO NEL LAZIO	1	1	16	13	1	1	—	—	18	17
088	VILLA LATINA	1	1	72	32	3	2	—	—	22	19
089	VILLA SANTA LUCIA	—	—	59	30	—	—	—	—	7	5
090	VILLA SANTO STEFANO	—	—	123	51	—	—	—	—	42	29
091	VITICUSO	—	—	50	20	—	—	—	—	18	4
	TOTALE PROVINCIA	195	157	12.653	5.748	1.217	208	159	92	3.410	2.044

segue TAV. 9 — **Popolazione residente attiva in condizione professionale, per sesso, settore di attività economica e posizione nella professione**

C — INDUSTRIE

Codice dei Comuni	COMUNI	POSIZIONE NELLA PROFESSIONE									
		IMPRENDITORI E LIBERI PROFESSIONISTI		LAVORATORI IN PROPRIO		COADIUVANTI		DIRIGENTI E IMPIEGATI		LAVORATORI DIPENDENTI	
		MF	M	MF	M	MF	M	MF	M	MF	M
001	ACQUAFONDATA	1	1	5	5	—	—	2	1	35	28
002	ACUTO	—	—	14	11	1	—	13	10	196	191
003	ALATRI	40	38	165	154	11	10	197	170	2.685	2.356
004	ALVITO	6	6	69	53	2	1	21	18	254	237
005	AMASENO	2	2	27	23	1	1	18	16	320	311
006	ANAGNI	39	37	102	90	13	8	433	345	2.724	2.363
007	AQUINO	7	7	28	20	—	—	67	58	621	552
008	ARCE	4	4	27	23	—	—	93	74	514	473
009	ARNARA	2	2	22	20	1	—	21	16	274	259
010	ARPINO	5	5	80	67	1	—	126	112	770	656
011	ATINA	17	16	42	38	5	3	75	62	458	386
012	AUSONIA	1	1	19	15	—	—	14	7	296	274
013	BELMONTE CASTELLO	—	—	7	7	—	—	13	6	100	92
014	BOVILLE ERNICA	60	60	120	118	5	3	28	24	1.295	1.272
015	BROCCOSTELLA	2	2	32	28	1	—	13	12	312	279
016	CAMPOLI APPENNINO	1	1	8	7	—	—	9	5	173	152
017	CASALATTICO	—	—	6	5	—	—	—	—	32	30
018	CASALVIERI	6	5	64	57	9	3	13	11	197	179
019	CASSINO	55	55	177	156	18	10	682	534	3.262	2.937
020	CASTELLIRI	6	6	39	35	3	2	52	42	478	412
021	CASTELNUOVO PARANO	—	—	3	3	—	—	3	2	113	99
022	CASTROCELO	1	1	6	6	2	2	31	22	492	379
023	CASTRO DEI VOLSCI	1	1	19	16	2	1	45	36	463	450
024	CECCANO	3	3	185	169	5	2	337	274	2.985	2.627
025	CEPRANO	4	4	52	47	1	—	231	186	1.062	980
026	CERVARO	11	11	65	56	1	—	72	57	560	510
027	COLFELICE	—	—	11	11	1	—	22	16	238	194
028	COLLEPARDO	1	1	5	5	—	—	8	6	104	94
029	COLLE SAN MAGNO	—	—	8	8	—	—	8	6	74	68
030	CORENO AUSONIO	2	1	21	18	—	—	24	18	198	186
031	ESPERIA	2	2	20	17	1	—	46	38	523	477
032	FALVATERRA	—	—	1	1	—	—	7	7	64	59
033	FERENTINO	10	8	136	123	7	6	393	291	2.270	1.916
034	FILETTINO	1	1	12	7	1	1	2	1	68	59
035	FIUGGI	6	6	79	71	8	4	117	85	573	502
036	FONTANA LIRI	—	—	9	8	1	—	93	76	365	334
037	FONTECHIARI	8	8	12	10	—	—	6	6	142	131
038	FROSINONE	74	71	317	284	39	29	1.298	974	3.664	2.911
039	FUMONE	3	3	16	16	1	—	5	3	275	265
040	GALLINARO	1	1	21	18	1	1	4	3	61	58
041	GIULIANO DI ROMA	1	1	8	8	—	—	29	22	212	200
042	GUARCINO	5	5	1	1	—	—	18	15	215	189
043	ISOLA DEL LIRI	29	27	125	104	16	4	288	234	1.845	1.409
044	MONTE SAN GIOVANNI CAMPANO	32	30	115	107	9	3	120	108	1.842	1.747
045	MOROLO	9	9	29	26	2	2	39	29	372	351
046	PALIANO	11	11	70	69	14	10	69	53	890	783

segue TAV. 9 — Popolazione residente attiva in condizione professionale, per sesso,
settore di attività economica e posizione nella professione

C — INDUSTRIE

Codice dei Comuni	COMUNI	POSIZIONE NELLA PROFESSIONE									
		IMPREDITORI E LIBERI PROFESSIONISTI		LAVORATORI IN PROPRIO		COADIUVANTI		DIRIGENTI E IMPIEGATI		LAVORATORI DIPENDENTI	
		MF	M	MF	M	MF	M	MF	M	MF	M
047	PASTENA	2	2	8	8	—	—	5	5	146	138
048	PATRICA	2	2	8	8	1	1	37	26	414	358
049	PESCOSOLIDO	1	1	9	8	—	—	6	6	185	152
050	PICINISCO	2	2	8	7	—	—	8	7	104	98
051	PICO	5	5	15	13	1	—	14	10	299	273
052	PIEDIMONTE SAN GERMANO	3	3	19	14	—	—	73	55	606	521
053	PIGLIO	5	5	26	22	—	—	83	74	614	572
054	PIGNATARO INTERAMNA	2	2	13	12	1	1	19	16	255	239
055	POFI	8	8	33	33	1	1	35	29	533	513
056	PONTECORVO	11	11	82	66	5	5	139	113	1.367	1.172
057	POSTA FIBRENO	—	—	10	10	—	—	19	17	214	194
058	RIPI	9	9	46	45	3	3	76	65	500	471
059	ROCCA D'ARCE	1	1	1	1	—	—	17	15	109	103
060	ROCCASECCA	3	3	43	38	7	7	86	75	685	577
061	SAN BIAGIO SARACINISCO	2	2	—	—	1	1	2	1	58	56
062	SAN DONATO VAL DI COMINO	—	—	34	30	2	1	7	6	297	243
063	SAN GIORGIO A LIRI	—	—	50	45	2	1	28	23	320	294
064	SAN GIOVANNI INCARICO	—	—	21	17	1	1	59	51	397	371
065	SANT'AMBROGIO SUL GARIGLIANO	1	—	6	5	—	—	15	11	86	82
066	SANT'ANDREA DEL GARIGLIANO	1	1	14	11	—	—	9	8	260	244
067	SANT'APOLLINARE	—	—	19	17	2	1	14	10	156	145
068	SANT'ELIA FIUMERAPIDO	4	4	50	47	9	4	66	59	801	742
069	SANTOPADRE	—	—	7	6	—	—	7	7	137	124
070	SAN VITTORE DEL LAZIO	11	11	16	14	2	2	16	16	237	224
071	SERRONE	1	1	42	36	3	2	20	17	351	309
072	SETTEFRATI	—	—	6	5	1	1	3	3	45	44
073	SGURGOLA	—	—	7	6	—	—	23	22	288	258
074	SORA	73	67	295	255	42	20	352	277	3.241	2.458
075	STRANGOLAGALLI	—	—	50	46	7	2	11	8	292	266
076	SUPINO	4	4	41	35	—	—	96	65	514	426
077	TERELLE	—	—	3	3	1	1	4	2	117	111
078	TORRE CAJETANI	1	1	6	5	1	1	4	3	161	154
079	TORRICE	6	6	47	43	2	2	48	38	437	388
080	TREVI NEL LAZIO	5	5	11	9	—	—	15	13	213	206
081	TRIVIGLIANO	7	7	8	7	—	—	9	8	146	136
082	VALLECORSA	4	4	20	18	4	1	28	24	433	410
083	VALLEMAIO	1	1	10	9	1	—	5	5	130	122
084	VALLEROTONDA	2	2	16	14	—	—	20	16	235	209
085	VEROLI	41	40	206	194	17	9	147	119	2.193	2.037
086	VICALVI	3	2	9	9	—	—	7	6	66	62
087	VICO NEL LAZIO	2	2	22	22	2	1	8	5	260	221
088	VILLA LATINA	2	2	25	25	—	—	19	10	92	78
089	VILLA SANTA LUCIA	—	—	7	7	—	—	20	15	329	294
090	VILLA SANTO STEFANO	—	—	11	10	—	—	7	6	154	146
091	VITICUSO	—	—	5	5	2	2	4	2	61	55
	TOTALE PROVINCIA	694	669	3.784	3.381	304	177	6.895	5.460	53.204	46.713

segue TAV. 9 — **Popolazione residente attiva in condizione professionale, per sesso, settore di attività economica e posizione nella professione**

D — ALTRE ATTIVITÀ

Codice dei Comuni	COMUNI	POSIZIONE NELLA PROFESSIONE									
		IMPRENDITORI E LIBERI PROFESSIONISTI		LAVORATORI IN PROPRIO		COADIUVANTI		DIRIGENTI E IMPIEGATI		LAVORATORI DIPENDENTI	
		MF	M	MF	M	MF	M	MF	M	MF	M
001	ACQUAFONDATA	1	1	7	2	5	3	17	10	17	11
002	ACUTO	6	5	43	23	5	3	69	35	72	46
003	ALATRI	117	107	695	483	160	49	1.114	644	1.421	1.044
004	ALVITO	12	11	76	42	15	6	129	69	88	57
005	AMASENO	15	12	98	51	21	9	105	65	106	86
006	ANAGNI	100	80	356	241	94	39	886	441	857	532
007	AQUINO	16	14	101	48	21	11	239	153	242	184
008	ARCE	55	37	147	80	37	18	330	201	375	312
009	ARNARA	8	8	42	22	7	2	74	44	115	90
010	ARPINO	40	31	173	86	31	12	431	247	348	236
011	ATINA	28	24	185	115	36	10	206	105	129	65
012	AUSONIA	7	6	98	57	17	8	79	52	91	65
013	BELMONTE CASTELLO	1	1	9	5	—	—	20	8	35	26
014	BOVILLE ERNICA	36	30	202	128	54	22	167	97	213	167
015	BROCCOSTELLA	9	8	43	26	5	3	59	35	78	55
016	CAMPOLI APPENNINO	5	5	14	5	4	2	47	28	77	67
017	CASALATTICO	16	14	8	6	31	20	20	13	39	27
018	CASALVIERI	24	21	94	41	12	3	121	58	55	36
019	CASSINO	263	222	731	457	161	68	2.470	1.352	1.616	1.068
020	CASTELLIRI	16	15	116	62	11	5	113	54	113	75
021	CASTELNUOVO PARANO	5	3	22	13	1	—	10	5	44	30
022	CASTROCELO	8	5	57	28	8	4	208	148	120	83
023	CASTRO DEI VOLSCI	18	15	135	79	19	8	195	120	317	280
024	CECCANO	89	65	411	231	105	47	915	538	1.130	761
025	CEPRANO	55	49	204	132	60	25	386	207	351	250
026	CERVARO	23	18	144	78	28	15	259	152	214	147
027	COLFELICE	4	3	23	15	7	1	65	42	81	63
028	COLLEPARDO	4	3	16	6	3	2	26	19	52	39
029	COLLE SAN MAGNO	2	1	18	14	7	2	25	15	23	19
030	CORENO AUSONIO	10	9	48	25	2	1	93	43	52	39
031	ESPERIA	9	9	90	57	12	1	136	74	137	87
032	FALVATERRA	2	1	6	2	1	—	22	13	27	18
033	FERENTINO	97	70	430	286	73	36	833	459	862	625
034	FILETTINO	1	1	26	16	4	1	28	20	58	49
035	FIUGGI	221	116	362	196	191	81	403	249	700	483
036	FONTANA LIRI	27	19	74	32	12	7	215	111	106	75
037	FONTECHIARI	5	5	33	22	1	—	53	28	38	24
038	FROSINONE	659	548	1.400	978	414	161	5.143	2.795	2.801	1.900
039	FUMONE	8	6	32	18	7	—	26	21	100	70
040	GALLINARO	4	4	30	9	1	—	40	25	29	17
041	GIULIANO DI ROMA	4	3	29	14	2	—	99	59	99	81
042	GUARCINO	9	8	33	27	13	7	72	37	79	59
043	ISOLA DEL LIRI	107	89	461	268	106	40	707	343	499	335
044	MONTE SAN GIOVANNI CAMPANO	38	36	287	147	61	22	335	191	332	254
045	MOROLO	14	13	84	46	11	6	89	51	96	75
046	PALIANO	27	23	154	85	42	22	287	167	251	170

segue TAV. 9 — Popolazione residente attiva in condizione professionale, per sesso e settore di attività economica e posizione nella professione

D — ALTRE ATTIVITÀ



Codice dei Comuni	COMUNI	POSIZIONE NELLA PROFESSIONE									
		IMPRENDITORI E LIBERI PROFESSIONISTI		LAVORATORI IN PROPRIO		COADIUVANTI		DIRIGENTI E IMPIEGATI		LAVORATORI DIPENDENTI	
		MF	M	MF	M	MF	M	MF	M	MF	M
047	PASTENA	5	3	37	20	10	4	45	28	72	61
048	PATRICA	17	11	58	32	14	6	69	39	83	61
049	PESCOSOLIDO	3	3	41	21	2	1	46	30	47	36
050	PICINISCO	2	2	18	8	—	—	31	13	24	15
051	PICO	11	5	63	36	2	1	106	61	162	128
052	PIEDIMONTE SAN GERMANO	15	9	90	50	11	2	98	65	225	146
053	PIGLIO	12	10	86	47	17	10	123	73	195	143
054	PIGNATARO INTERAMNA	9	6	38	25	7	1	58	32	69	47
055	POFI	17	11	76	49	15	4	100	66	190	151
056	PONTECORVO	36	31	287	175	39	17	686	365	520	313
057	POSTA FIBRENO	7	6	26	13	2	—	57	27	45	28
058	RIPI	19	17	132	87	38	19	177	99	197	153
059	ROCCA D'ARCE	4	2	11	5	—	—	42	26	49	41
060	ROCCASECCA	31	23	171	101	45	21	387	225	315	265
061	SAN BIAGIO SARACINISCO	—	—	15	5	1	1	14	6	13	6
062	SAN DONATO VAL DI COMINO	6	5	64	30	16	5	87	49	85	49
063	SAN GIORGIO A LIRI	17	15	132	90	41	16	91	50	86	53
064	SAN GIOVANNI INCARICO	4	4	90	44	5	1	137	81	152	110
065	SANT'AMBROGIO SUL GARIGLIANO	—	—	19	12	4	—	51	23	47	29
066	SANT'ANDREA DEL GARIGLIANO	6	6	22	11	1	1	52	23	47	36
067	SANT'APOLLINARE	4	4	53	29	6	3	74	39	68	50
068	SANT'ELIA FIUMERAPIDO	23	18	107	64	22	12	173	76	282	170
069	SANTOPADRE	3	3	29	16	2	1	61	36	69	52
070	SAN VITTORE DEL LAZIO	7	6	61	44	7	6	110	55	97	71
071	SERRONE	9	6	80	39	11	5	66	39	116	86
072	SETTEFRATI	—	—	19	11	1	—	33	18	29	17
073	SGURGOLA	11	9	39	21	2	2	119	81	114	92
074	SORA	244	186	866	554	230	101	1.715	908	1.261	801
075	STRANGOLAGALLI	8	7	59	38	12	6	67	48	80	62
076	SUPINO	31	25	134	71	18	5	195	135	229	194
077	TERELLE	—	—	7	1	—	—	24	15	36	25
078	TORRE CAJETANI	4	3	17	8	5	1	26	17	77	53
079	TORRICE	28	20	86	57	19	5	146	77	177	127
080	TREVI NEL LAZIO	9	6	39	19	9	3	82	55	74	52
081	TRIVIGLIANO	2	2	19	10	—	—	48	28	57	47
082	VALLECORSA	21	15	93	63	31	10	135	99	91	68
083	VALLEMAIO	1	1	20	14	3	2	20	14	34	25
084	VALLEROTONDA	1	1	99	50	9	6	47	25	80	61
085	VEROLI	99	84	558	362	123	51	737	393	994	693
086	VICALVI	5	4	28	18	1	—	40	22	23	11
087	VICO NEL LAZIO	14	10	34	26	9	3	52	38	91	63
088	VILLA LATINA	3	3	46	34	8	4	32	18	43	22
089	VILLA SANTA LUCIA	6	5	25	16	3	—	56	31	73	48
090	VILLA SANTO STEFANO	10	8	25	10	—	—	56	40	66	54
091	VITICUSO	—	—	4	—	1	—	5	3	14	10
	TOTALE PROVINCIA	2.989	2.369	11.870	7.240	2.720	1.118	23.942	13.334	21.583	15.107

TAV. 10 - Popolazione residente attiva in condizione professionale,

A —

Codice dei Comuni	COMUNI	CLASSI								
		14 - 19			20 - 29			30 - 54		
		Agricoltura, caccia, foreste e pesca	Industrie	Altre attività	Agricoltura, caccia, foreste e pesca	Industrie	Altre attività	Agricoltura, caccia, foreste e pesca	Industrie	Altre attività
001	ACQUAFONDATA	—	5	4	—	16	17	21	19	20
002	ACUTO	—	10	5	7	61	47	32	133	112
003	ALATRI	13	222	188	43	912	877	306	1.804	2.113
004	ALVITO	8	9	12	44	60	64	283	254	195
005	AMASENO	55	8	15	63	106	79	363	224	207
006	ANAGNI	14	68	61	86	817	526	463	2.248	1.417
007	AQUINO	3	16	16	20	188	141	120	467	404
008	ARCE	—	8	8	6	174	192	108	404	608
009	ARNARA	—	11	9	9	94	68	84	189	138
010	ARPINO	9	24	20	49	254	195	400	626	656
011	ATINA	2	23	13	20	152	114	157	356	380
012	AUSONIA	5	12	13	17	87	69	96	198	162
013	BELMONTE CASTELLO	—	2	6	3	34	18	30	74	36
014	BOVILLE ERNICA	7	117	20	40	427	158	155	892	428
015	BROCCOSTELLA	2	33	11	12	102	49	122	204	121
016	CAMPOLI APPENNINO	4	17	2	7	41	50	63	119	83
017	CASALATTICO	2	1	22	7	12	36	61	18	46
018	CASALVIERI	13	7	9	33	87	81	160	178	179
019	CASSINO	12	81	119	62	1.011	1.141	403	2.874	3.460
020	CASTELLIRI	1	29	15	10	151	80	101	360	235
021	CASTELNUOVO PARANO	—	5	5	—	30	31	21	79	39
022	CASTROCEIOLO	2	16	8	8	145	78	90	336	284
023	CASTRO DEI VOLSCI	4	10	4	18	135	111	139	341	489
024	CECCANO	5	107	83	41	1.053	602	167	2.089	1.711
025	CEPRANO	1	16	22	21	361	216	124	866	708
026	CERVARO	2	18	10	24	154	136	148	483	417
027	COLFELICE	—	4	4	4	82	36	35	168	117
028	COLLEPARDO	2	6	5	2	46	28	14	55	50
029	COLLE SAN MAGNO	3	4	4	9	29	25	63	53	40
030	CORENO AUSONIO	—	12	5	7	67	57	43	140	127
031	ESPERIA	10	13	14	40	174	99	273	346	223
032	FALVATERRA	1	2	5	2	21	12	11	44	36
033	FERENTINO	5	69	88	62	823	600	425	1.730	1.377
034	FILETTINO	1	4	4	3	21	28	18	50	67
035	FIUGGI	3	20	109	15	198	434	41	496	1.065
036	FONTANA LIRI	—	8	4	1	89	86	59	308	285
037	FONTECHIARI	3	12	8	5	44	42	67	103	64
038	FROSINONE	6	157	346	26	1.465	2.081	148	3.460	6.834
039	FUMONE	2	15	17	11	76	56	91	188	86
040	GALLINARO	1	5	—	12	26	26	97	51	63
041	GIULIANO DI ROMA	—	3	1	6	65	51	40	166	161
042	GUARCINO	1	9	11	2	67	52	12	148	109
043	ISOLA DEL LIRI	—	65	40	10	410	400	86	1.634	1.196
044	MONTE SAN GIOVANNI CAMPANO	1	104	25	21	598	244	161	1.291	647
045	MOROLO	—	5	6	5	113	63	38	289	174
046	PALIANO	15	62	30	33	300	211	170	615	454

per sesso, classe di età e settore di attività economica

TOTALE

DI ETÀ (anni)

55 - 59			60 - 64			65 e più			TOTALE			Codice dei Comuni
Agricoltura, caccia, foreste e pesca	Industrie	Altre attività	Agricoltura, caccia, foreste e pesca	Industrie	Altre attività	Agricoltura, caccia, foreste e pesca	Industrie	Altre attività	Agricoltura, caccia, foreste e pesca	Industrie	Altre attività	
6	3	4	2	—	1	2	—	1	31	43	47	001
3	18	21	2	—	6	2	2	4	46	224	195	002
103	138	209	24	16	81	22	6	39	511	3.098	3.507	003
60	24	31	10	5	12	2	—	6	407	352	320	004
57	24	29	15	5	10	3	1	5	556	368	345	005
83	150	181	27	22	57	13	6	51	686	3.311	2.293	006
35	40	42	6	9	9	1	3	7	185	723	619	007
39	45	83	7	7	32	3	—	21	163	638	944	008
26	24	15	5	1	12	6	1	4	130	320	246	009
119	67	79	34	6	47	21	5	26	632	982	1.023	010
47	54	46	15	9	18	23	3	13	264	597	584	011
26	27	22	2	5	13	1	1	13	147	330	292	012
4	8	3	—	2	1	—	—	1	37	120	65	013
16	61	43	5	11	15	2	—	8	225	1.508	672	014
25	17	8	4	2	3	—	2	2	165	360	194	015
19	14	6	3	—	4	3	—	2	99	191	147	016
12	4	7	2	2	2	2	1	1	86	38	114	017
51	11	17	14	4	11	5	2	9	276	289	306	018
95	181	339	35	36	108	26	11	74	633	4.194	5.241	019
17	29	24	6	7	12	2	2	3	137	578	369	020
7	4	5	—	1	2	—	—	—	28	119	82	021
27	23	16	8	6	9	4	6	6	139	532	401	022
61	39	48	7	5	14	3	—	18	232	530	684	023
49	233	171	12	21	53	6	12	30	280	3.515	2.650	024
46	97	64	15	9	25	4	1	21	211	1.350	1.056	025
37	40	68	8	14	25	9	—	12	228	709	668	026
9	16	18	5	2	5	1	—	—	54	272	180	027
4	10	9	—	1	6	1	—	3	23	118	101	028
19	4	4	3	—	2	1	—	—	98	90	75	029
8	21	9	2	4	5	1	1	2	61	245	205	030
80	51	29	11	8	11	6	—	8	420	592	384	031
3	4	3	1	—	1	2	1	1	20	72	58	032
128	172	155	26	20	46	16	2	29	662	2.816	2.295	033
1	5	11	—	4	2	1	—	5	24	84	117	034
6	52	149	4	12	53	3	5	67	72	783	1.877	035
18	47	37	5	15	14	—	1	8	83	468	434	036
18	9	9	3	—	5	3	—	2	99	168	130	037
68	247	757	11	46	281	7	17	118	266	5.392	10.417	038
23	16	7	3	5	5	—	—	2	130	300	173	039
14	5	6	3	1	8	2	—	1	129	88	104	040
14	12	13	—	2	5	—	2	2	60	250	233	041
3	14	22	1	1	7	1	—	5	20	239	206	042
27	169	164	6	13	45	2	12	35	131	2.303	1.880	043
62	104	75	7	19	37	2	2	25	254	2.118	1.053	044
8	35	30	1	7	12	—	2	9	52	451	294	045
40	61	37	9	13	16	7	3	13	274	1.054	761	046

segue TAV. 10 — Popolazione residente attiva in condizione professionale,

A —

Codice dei Comuni	COMUNI	CLASSI								
		14 - 19			20 - 29			30 - 54		
		Agricoltura, caccia, foreste e pesca	Industrie	Altre attività	Agricoltura, caccia, foreste e pesca	Industrie	Altre attività	Agricoltura, caccia, foreste e pesca	Industrie	Altre attività
047	PASTENA	1	5	2	21	48	46	227	96	106
048	PATRICA	2	20	10	10	146	51	34	264	151
049	PESCOSOLIDO	—	22	6	6	59	42	75	111	78
050	PICINISCO	21	7	1	29	33	23	124	71	41
051	PICO	4	9	4	24	62	83	203	244	219
052	PIEDIMONTE SAN GERMANO	1	8	10	11	195	114	87	467	281
053	PIGLIO	2	18	16	21	197	104	108	457	274
054	PIGNATARO INTERAMNA	1	5	10	17	89	58	108	175	93
055	POFI	16	14	13	61	173	90	272	379	252
056	PONTECORVO	25	20	31	98	438	317	590	1.034	1.040
057	POSTA FIBRENO	1	5	3	4	34	37	27	176	84
058	RIPI	3	31	11	25	177	133	241	397	355
059	ROCCA D'ARCE	—	1	—	1	37	27	17	80	66
060	ROCCASECCA	1	11	16	8	212	208	114	566	611
061	SAN BIAGIO SARACINISCO	—	1	3	4	28	7	28	30	22
062	SAN DONATO VAL DI COMINO	3	24	9	8	97	58	92	180	150
063	SAN GIORGIO A LIRI	2	18	19	10	102	107	64	248	197
064	SAN GIOVANNI INCARICO	7	5	10	16	125	88	109	314	239
065	SANT'AMBROGIO SUL GARIGLIANO	—	1	4	—	26	27	35	67	74
066	SANT'ANDREA DEL GARIGLIANO	—	5	6	12	78	35	58	177	77
067	SANT'APOLLINARE	1	1	2	4	51	54	75	118	120
068	SANT'ELIA FIUMERAPIDO	—	24	19	4	248	165	97	597	356
069	SANTOPADRE	2	2	2	7	44	34	163	98	105
070	SAN VITTORE DEL LAZIO	2	12	16	10	68	72	91	178	171
071	SERRONE	1	18	8	13	117	64	86	258	181
072	SETTEFRATI	2	2	—	23	15	17	96	34	48
073	SGURGOLA	—	9	7	2	70	65	23	210	181
074	SORA	10	311	124	75	1.018	964	488	2.365	2.663
075	STRANGOLAGALLI	5	28	11	9	106	64	96	216	133
076	SUPINO	1	11	12	3	173	119	40	420	395
077	TERELLE	3	5	10	2	35	17	49	72	32
078	TORRE CAJETANI	1	8	8	3	41	59	7	108	56
079	TORRICE	5	30	24	33	164	108	290	318	286
080	TREVI NEL LAZIO	—	4	5	1	56	67	20	146	108
081	TRIVIGLIANO	—	7	4	2	39	29	25	114	75
082	VALLECORSIA	1	7	2	18	111	98	186	329	215
083	VALLEMAIO	—	6	4	11	49	23	70	80	38
084	VALLEROTONDA	—	6	5	6	64	49	55	168	138
085	VEROLI	17	237	120	65	798	572	359	1.412	1.521
086	VICALVI	—	5	1	3	20	16	22	57	69
087	VICO NEL LAZIO	2	13	15	2	96	55	22	167	115
088	VILLA LATINA	2	8	3	15	37	25	60	83	91
089	VILLA SANTA LUCIA	1	11	4	5	109	38	36	221	109
090	VILLA SANTO STEFANO	3	2	4	27	47	46	107	112	88
091	VITICUSO	2	7	—	4	17	10	49	40	9
	TOTALE PROVINCIA	369	2.458	2.020	1.659	17.327	14.292	11.334	40.624	39.536

per sesso, classe di età e settore di attività economica

TOTALE

DI ETÀ (anni)												Codice dei Comuni
55 - 59			60 - 64			65 e più			TOTALE			
Agricoltura, caccia, foreste e pesca	Industrie	Altre attività	Agricoltura, caccia, foreste e pesca	Industrie	Altre attività	Agricoltura, caccia, foreste e pesca	Industrie	Altre attività	Agricoltura, caccia, foreste e pesca	Industrie	Altre attività	
77	10	12	29	2	—	56	—	3	411	161	169	047
3	28	16	3	4	7	1	—	6	53	462	241	048
28	8	6	10	1	6	—	—	1	119	201	139	049
32	9	7	4	1	3	—	1	—	210	122	75	050
56	15	24	11	2	10	6	2	4	304	334	344	051
26	23	20	5	6	10	4	2	4	134	701	439	052
31	52	25	5	4	10	2	—	4	169	728	433	053
21	18	11	5	1	5	1	2	4	153	290	181	054
73	37	28	19	7	11	5	—	4	446	610	398	055
156	90	110	53	17	33	24	5	37	946	1.604	1.568	056
5	20	8	2	7	1	—	1	4	39	243	137	057
79	24	34	24	3	21	—	2	9	372	634	563	058
3	7	9	—	2	2	—	1	2	21	128	106	059
39	28	81	11	7	22	6	—	11	179	824	949	060
9	3	8	2	1	2	—	—	1	43	63	43	061
31	32	24	9	7	9	3	—	8	146	340	258	062
15	24	29	3	7	11	—	1	4	94	400	367	063
33	29	35	7	3	11	2	2	5	174	478	388	064
5	12	9	—	2	1	—	—	6	40	108	121	065
14	19	6	1	5	—	—	—	4	85	284	128	066
18	13	22	6	6	2	1	2	5	105	191	205	067
37	56	39	11	4	10	9	1	18	158	930	607	068
48	6	17	9	1	6	1	—	—	230	151	164	069
19	18	14	7	3	3	1	3	6	130	282	282	070
34	19	21	5	3	4	2	2	4	141	417	282	071
21	4	7	5	—	5	—	—	5	147	55	82	072
8	24	22	2	5	5	1	—	5	36	318	285	073
133	248	334	40	45	134	11	16	97	757	4.003	4.316	074
27	8	7	—	2	3	2	—	8	139	360	226	075
16	48	50	2	2	21	2	1	10	64	655	607	076
11	10	4	1	3	4	1	—	—	67	125	67	077
4	14	4	—	1	—	—	1	2	15	173	129	078
100	24	25	34	3	7	17	1	6	479	540	456	079
5	31	19	2	5	7	2	2	7	30	244	213	080
12	6	11	2	2	4	—	2	3	41	170	126	081
41	34	35	7	5	14	3	3	7	256	489	371	082
24	11	5	2	1	5	—	—	3	107	147	78	083
17	28	28	4	6	10	—	1	6	82	273	236	084
104	131	185	28	16	62	11	10	51	584	2.604	2.511	085
3	2	8	1	1	2	—	—	1	29	85	97	086
7	18	7	2	—	5	1	—	3	36	294	200	087
10	5	9	10	3	—	1	2	4	98	138	132	088
14	13	11	7	1	1	3	1	—	66	356	163	089
26	9	12	1	1	4	1	1	3	165	172	157	090
11	7	3	2	1	—	—	—	2	68	72	24	091
3.109	3.704	4.526	762	587	1.641	401	181	1.089	17.634	64.881	63.104	

segue TAV. 10 — Popolazione residente attiva in condizione professionale,

B —

Codice dei Comuni	COMUNI	CLASSI								
		14 - 19			20 - 29			30 - 54		
		Agricoltura, caccia, foreste e pesca	Industrie	Altre attività	Agricoltura, caccia, foreste e pesca	Industrie	Altre attività	Agricoltura, caccia, foreste e pesca	Industrie	Altre attività
001	ACQUAFONDATA	—	2	3	—	12	7	8	19	14
002	ACUTO	—	10	2	4	57	27	24	128	64
003	ALATRI	9	160	103	23	727	567	171	1.683	1.444
004	ALVITO	5	8	10	14	54	40	87	228	105
005	AMASENO	18	8	9	30	99	51	185	216	137
006	ANAGNI	6	58	41	33	625	284	205	1.990	817
007	AQUINO	3	11	12	4	158	90	43	424	274
008	ARCE	—	4	7	3	146	123	23	376	424
009	ARNARA	—	10	6	7	82	45	58	180	97
010	ARPINO	1	17	13	12	205	118	147	550	391
011	ATINA	1	19	7	11	125	54	70	302	213
012	AUSONIA	2	8	8	5	74	46	34	184	106
013	BELMONTE CASTELLO	—	2	4	1	26	12	10	67	22
014	BOVILLE ERNICA	3	114	12	12	413	110	50	878	273
015	BROCCOSTELLA	1	16	7	3	95	35	29	189	76
016	CAMPOLI APPENNINO	3	7	2	3	31	35	26	114	62
017	CASALATTICO	2	1	17	6	10	21	43	17	34
018	CASALVIERI	10	5	3	13	75	40	66	163	90
019	CASSINO	5	64	71	31	837	623	157	2.568	2.102
020	CASTELLIRI	1	16	9	5	120	42	36	325	135
021	CASTELNUOVO PARANO	—	2	4	—	27	19	5	71	24
022	CASTROCELO	1	8	7	1	117	45	27	266	199
023	CASTRO DEI VOLSCI	—	8	2	8	125	78	67	328	363
024	CECCANO	1	84	55	24	856	340	81	1.873	1.084
025	CEPRANO	—	15	11	7	310	124	53	785	454
026	CERVARO	2	15	6	10	129	81	50	441	259
027	COLFELICE	—	4	3	2	59	25	7	140	78
028	COLLEPARDO	2	5	2	2	37	18	13	53	38
029	COLLE SAN MAGNO	—	4	3	5	26	17	32	48	27
030	CORENO AUSONIO	—	12	4	4	57	28	18	128	76
031	ESPERIA	2	11	8	12	151	49	94	318	140
032	FALVATERRA	1	2	2	1	19	6	8	41	24
033	FERENTINO	4	53	57	39	601	365	163	1.505	903
034	FILETTINO	1	3	3	2	19	19	12	40	48
035	FIUGGI	2	15	51	9	143	237	32	447	678
036	FONTANA LIRI	—	4	3	—	68	47	12	284	163
037	FONTECHIARI	2	10	4	2	39	24	28	97	39
038	FROSINONE	2	130	217	17	1.038	1.092	82	2.809	4.272
039	FUMONE	2	13	6	—	72	38	39	182	61
040	GALLINARO	—	5	—	3	23	14	37	47	35
041	GIULIANO DI ROMA	—	2	—	2	54	31	24	160	112
042	GUARCINO	1	7	6	2	54	32	12	134	77
043	ISOLA DEL LIRI	—	31	25	2	330	227	29	1.237	675
044	MONTE SAN GIOVANNI CAMPANO	1	78	15	6	550	151	56	1.244	406
045	MOROLO	—	4	4	3	104	40	23	268	112
046	PALIANO	10	52	20	26	237	112	115	563	295

per sesso, classe di età e settore di attività economica

MASCHI

DI ETÀ (anni)												Codice dei Comuni
55 - 59			60 - 64			65 e più			TOTALE			
Agricoltura, caccia, foreste e pesca	Industrie	Altre attività	Agricoltura, caccia, foreste e pesca	Industrie	Altre attività	Agricoltura, caccia, foreste e pesca	Industrie	Altre attività	Agricoltura, caccia, foreste e pesca	Industrie	Altre attività	
6	2	2	—	—	—	2	—	1	16	35	27	001
3	17	13	2	—	4	1	—	2	34	212	112	002
76	136	139	20	16	48	16	6	26	315	2.728	2.327	003
33	20	18	9	5	7	2	—	5	150	315	185	004
39	24	18	12	5	4	3	1	4	287	353	223	005
53	146	116	19	19	42	10	5	33	326	2.843	1.333	006
21	36	23	4	7	4	—	1	7	75	637	410	007
12	41	60	3	7	23	3	—	11	44	574	648	008
24	23	10	5	1	6	6	1	2	100	297	166	009
58	59	40	19	5	31	13	4	19	250	840	612	010
24	49	27	10	7	10	12	3	8	128	505	319	011
12	26	17	2	5	7	1	—	4	56	297	188	012
4	8	2	—	2	—	—	—	—	15	105	40	013
10	61	32	4	11	11	1	—	6	80	1.477	444	014
11	17	6	3	2	2	—	2	1	47	321	127	015
9	13	4	3	—	3	2	—	1	46	165	107	016
9	4	6	2	2	1	1	1	1	63	35	80	017
30	8	12	12	2	7	3	2	7	134	255	159	018
43	176	244	24	36	74	16	11	53	276	3.692	3.167	019
10	27	16	3	7	7	2	2	2	57	497	211	020
4	3	2	—	1	2	—	—	—	9	104	51	021
12	15	12	6	4	3	1	—	2	48	410	268	022
46	38	36	6	5	11	2	—	12	129	504	502	023
30	231	113	8	20	32	4	11	18	148	3.075	1.642	024
24	97	41	9	9	21	2	1	12	95	1.217	663	025
16	38	46	4	11	12	7	—	6	89	634	410	026
4	16	15	2	2	3	1	—	—	16	221	124	027
3	10	6	—	1	2	1	—	3	21	106	69	028
11	4	2	2	—	2	1	—	—	51	82	51	029
4	21	6	2	4	2	1	1	1	29	223	117	030
35	47	19	9	7	6	5	—	6	157	534	228	031
2	4	—	1	—	1	1	1	1	14	67	34	032
62	163	110	20	20	26	13	2	15	301	2.344	1.476	033
1	4	11	—	3	2	1	—	4	17	69	87	034
6	49	101	4	10	26	3	4	32	56	668	1.125	035
5	47	22	1	14	5	—	1	4	18	418	244	036
10	9	7	3	—	4	1	—	1	46	155	79	037
54	233	547	8	43	187	6	16	67	169	4.269	6.382	038
13	15	5	2	5	4	—	—	1	56	287	115	039
9	5	4	2	1	2	1	—	—	52	81	55	040
13	12	7	—	2	5	—	1	2	39	231	157	041
3	14	15	1	1	4	1	—	4	20	210	138	042
10	160	94	2	12	30	2	8	24	45	1.778	1.075	043
26	102	44	2	19	16	1	2	18	92	1.995	650	044
6	32	21	1	7	8	—	2	6	33	417	191	045
36	59	23	8	12	10	7	3	7	202	926	467	046

segue TAV. 10 — Popolazione residente attiva in condizione professionale,

B —

Codice dei Comuni	COMUNI	CLASSI								
		14 - 19			20 - 29			30 - 54		
		Agricoltura, caccia, foreste e pesca	Industrie	Altre attività	Agricoltura, caccia, foreste e pesca	Industrie	Altre attività	Agricoltura, caccia, foreste e pesca	Industrie	Altre attività
047	PASTENA	—	4	2	2	47	31	84	90	74
048	PATRICA	1	18	4	4	114	27	17	232	101
049	PESCOSOLIDO	—	10	3	1	45	25	17	103	54
050	PICINISCO	9	7	—	14	31	13	47	66	21
051	PICO	—	1	4	11	48	64	72	233	147
052	PIEDIMONTE SAN GERMANO	1	6	3	—	154	82	31	405	169
053	PIGLIO	—	17	7	9	162	62	57	438	185
054	PIGNATARO INTERAMNA	—	5	5	4	78	31	39	166	60
055	POFI	1	14	7	22	160	63	91	367	181
056	PONTECORVO	13	15	13	45	370	167	294	913	615
057	POSTA FIBRENO	1	—	2	—	31	16	4	162	45
058	RIPI	3	28	7	15	160	82	137	376	249
059	ROCCA D'ARCE	—	1	—	1	33	17	8	76	47
060	ROCCASECCA	1	10	9	5	173	131	47	483	415
061	SAN BIAGIO SARACINISCO	—	1	1	1	25	1	12	30	9
062	SAN DONATO VAL DI COMINO	2	8	6	3	81	30	31	155	79
063	SAN GIORGIO A LIRI	1	13	11	3	90	60	14	230	126
064	SAN GIOVANNI INCARICO	6	4	6	11	107	55	42	296	149
065	SANT'AMBROGIO SUL GARIGLIANO	—	1	2	—	24	11	15	61	43
066	SANT'ANDREA DEL GARIGLIANO	—	5	6	—	75	20	9	161	46
067	SANT'APOLLINARE	—	1	—	—	42	38	11	111	69
068	SANT'ELIA FIUMERAPIDO	—	20	11	3	216	81	32	562	203
069	SANTOPADRE	2	1	—	5	39	24	75	90	69
070	SAN VITTORE DEL LAZIO	2	12	10	2	65	48	24	166	110
071	SERRONE	—	7	6	4	93	42	40	242	114
072	SETTEFRATI	2	2	—	10	14	10	48	33	25
073	SGURGOLA	—	8	6	2	61	46	14	188	132
074	SORA	7	119	72	25	748	555	142	1.923	1.573
075	STRANGOLAGALLI	4	18	8	1	93	49	36	201	92
076	SUPINO	1	9	8	2	122	84	23	350	277
077	TERELLE	2	5	10	1	31	9	11	68	19
078	TORRE CAJETANI	—	8	3	2	35	35	7	106	39
079	TORRICE	1	25	18	9	135	58	129	289	186
080	TREVI NEL LAZIO	—	4	4	1	46	38	19	145	73
081	TRIVIGLIANO	—	3	3	1	34	19	25	113	56
082	VALLECORSIA	—	6	2	2	100	64	86	310	144
083	VALLEMAIO	—	5	1	2	44	21	16	76	24
084	VALLEROTONDA	—	2	4	5	55	31	21	154	79
085	VEROLI	10	191	73	37	710	362	220	1.349	972
086	VICALVI	—	4	—	3	19	8	12	53	39
087	VICO NEL LAZIO	2	7	6	1	70	41	19	156	82
088	VILLA LATINA	1	4	1	10	27	13	28	74	58
089	VILLA SANTA LUCIA	1	9	3	1	92	19	19	201	69
090	VILLA SANTO STEFANO	—	2	4	17	41	34	43	108	64
091	VITICUSO	1	5	—	1	15	7	13	38	4
	TOTALE PROVINCIA	179	1.762	1.215	707	14.171	8.353	4.772	36.259	24.909

per sesso, classe di età e settore di attività economica.

MASCHI

DI ETÀ (anni)												Codice dei Comuni
55 - 59			60 - 64			65 e più			TOTALE			
Agricoltura, caccia, foreste e pesca	Industrie	Altre attività	Agricoltura, caccia, foreste e pesca	Industrie	Altre attività	Agricoltura, caccia, foreste e pesca	Industrie	Altre attività	Agricoltura, caccia, foreste e pesca	Industrie	Altre attività	
37	10	7	17	2	—	41	—	2	181	153	116	047
2	27	10	2	4	4	1	—	3	27	395	149	048
18	8	4	4	1	4	—	—	1	40	167	91	049
18	9	2	1	—	2	—	1	—	89	114	38	050
29	15	11	8	2	3	5	2	2	125	301	231	051
13	22	10	2	5	8	4	1	—	51	593	272	052
22	52	18	3	4	7	2	—	4	93	673	283	053
13	18	10	2	1	3	1	2	2	59	270	111	054
31	37	18	13	6	9	4	—	3	162	584	281	055
95	64	64	42	1	22	22	4	20	511	1.367	901	056
3	20	6	2	7	1	—	1	4	10	221	74	057
61	24	18	19	3	12	—	2	7	235	593	375	058
2	7	8	—	2	1	—	1	1	11	120	74	059
18	27	59	7	7	14	6	—	7	84	700	635	060
7	3	6	1	1	—	—	—	1	21	60	18	061
13	29	13	4	7	6	1	—	4	54	280	138	062
5	23	18	2	6	7	—	1	2	25	363	224	063
16	29	24	5	2	4	1	2	2	81	440	240	064
3	11	4	—	1	1	—	—	3	18	98	64	065
4	18	2	1	5	—	—	—	3	14	264	77	066
8	12	13	6	6	1	—	1	4	25	173	125	067
12	54	28	7	3	5	6	1	12	60	856	340	068
33	6	11	6	1	4	—	—	—	121	137	108	069
12	18	9	4	3	2	1	3	3	45	267	182	070
24	19	11	4	3	1	2	1	1	74	365	175	071
11	4	6	5	—	1	—	—	4	76	53	46	072
4	24	15	2	5	3	1	—	3	23	286	205	073
54	229	214	18	43	76	5	15	60	251	3.077	2.550	074
19	8	4	—	2	3	2	—	5	62	322	161	075
12	46	40	2	2	15	2	1	6	42	530	430	076
6	10	2	1	3	1	1	—	—	22	117	41	077
3	13	3	—	1	—	—	1	2	12	164	82	078
64	24	17	27	3	4	14	1	3	244	477	286	079
3	31	11	2	5	5	2	2	4	27	233	135	080
12	6	7	2	1	1	—	1	1	40	158	87	081
22	33	28	5	5	11	3	3	6	118	457	255	082
9	11	3	1	1	5	—	—	2	28	137	56	083
3	25	18	2	4	7	—	1	4	31	241	143	084
69	126	118	20	15	34	7	8	24	363	2.399	1.583	085
2	2	5	1	1	2	—	—	1	18	79	55	086
7	18	5	2	—	3	1	—	3	32	251	140	087
8	5	7	6	3	—	1	2	2	54	115	81	088
7	12	8	4	1	1	3	1	—	35	316	100	089
19	9	7	1	1	2	—	1	1	80	162	112	090
7	6	2	2	—	—	—	—	—	24	64	13	091
1.772	3.525	3.018	524	531	1.012	295	152	661	8.249	56.400	39.168	

segue TAV. 10 — Popolazione residente attiva in condizione professionale,

Codice dei Comuni	COMUNI	CLASSI								
		14 - 19			20 - 29			30 - 54		
		Agricoltura, caccia, foreste e pesca	Industrie	Altre attività	Agricoltura, caccia, foreste e pesca	Industrie	Altre attività	Agricoltura, caccia, foreste e pesca	Industrie	Altre attività
001	ACQUAFONDATA	—	3	1	—	4	10	13	—	6
002	ACUTO	—	—	3	3	4	20	8	5	48
003	ALATRI	4	62	85	20	185	310	135	121	669
004	ALVITO	3	1	2	30	6	24	196	26	90
005	AMASENO	37	—	6	33	7	28	178	8	70
006	ANAGNI	8	10	20	53	192	242	258	258	600
007	AQUINO	—	5	4	16	30	51	77	43	130
008	ARCE	—	4	1	3	28	69	85	28	184
009	ARNARA	—	1	3	2	12	23	26	9	41
010	ARPINO	8	7	7	37	49	77	253	76	265
011	ATINA	1	4	6	9	27	60	87	54	167
012	AUSONIA	3	4	5	12	13	23	62	14	56
013	BELMONTE CASTELLO	—	—	2	2	8	6	20	7	14
014	BOVILLE ERNICA	4	3	8	28	14	48	105	14	155
015	BROCCOSTELLA	1	17	4	9	7	14	93	15	45
016	CAMPOLI APPENNINO	1	10	—	4	10	15	37	5	21
017	CASALATTICO	—	—	5	1	2	15	18	1	12
018	CASALVIERI	3	2	6	20	12	41	94	15	89
019	CASSINO	7	17	48	31	174	518	246	306	1.358
020	CASTELLIRI	—	13	6	5	31	38	65	35	100
021	CASTELNUOVO PARANO	—	3	1	—	3	12	16	8	15
022	CASTROCELO	1	8	1	7	28	33	63	70	85
023	CASTRO DEI VOLSCI	4	2	2	10	10	33	72	13	126
024	CECCANO	4	23	28	17	197	262	86	216	627
025	CEPRANO	1	1	11	14	51	92	71	81	254
026	CERVARO	—	3	4	14	25	55	98	42	158
027	COLFELICE	—	—	1	2	23	11	28	28	39
028	COLLEPARDO	—	1	3	—	9	10	1	2	12
029	COLLE SAN MAGNO	3	—	1	4	3	8	31	5	13
030	CORENO AUSONIO	—	—	1	3	10	29	25	12	51
031	ESPERIA	8	2	6	28	23	50	179	28	83
032	FALVATERRA	—	—	3	1	2	6	3	3	12
033	FERENTINO	1	16	31	23	222	235	262	225	474
034	FILETTINO	—	1	1	1	2	9	6	10	19
035	FIUGGI	1	5	58	6	55	197	9	49	387
036	FONTANA LIRI	—	4	1	1	21	39	47	24	122
037	FONTECHIARI	1	2	4	3	5	18	39	6	25
038	FROSINONE	4	27	129	9	427	989	66	651	2.562
039	FUMONE	—	2	11	11	4	18	52	6	25
040	GALLINARO	1	—	—	9	3	12	60	4	28
041	GIULIANO DI ROMA	—	1	1	4	11	20	16	6	49
042	GUARCINO	—	2	5	—	13	20	—	14	32
043	ISOLA DEL LIRI	—	34	15	8	80	173	57	397	521
044	MONTE SAN GIOVANNI CAMPANO	—	26	10	15	48	93	105	47	241
045	MOROLO	—	1	2	2	9	23	15	21	62
046	PALIANO	5	10	10	7	63	99	55	52	159

per sesso, classe di età e settore di attività economica

FEMMINE

DI ETÀ (anni)												Codice dei Comuni
55 - 59			60 - 64			65 e più			TOTALE			
Agricoltura, caccia, foreste e pesca	Industrie	Altre attività	Agricoltura, caccia, foreste e pesca	Industrie	Altre attività	Agricoltura, caccia, foreste e pesca	Industrie	Altre attività	Agricoltura, caccia, foreste e pesca	Industrie	Altre attività	
—	1	2	2	—	1	—	—	—	15	8	20	001
—	1	8	—	—	2	1	2	2	12	12	83	002
27	2	70	4	—	33	6	—	13	196	370	1.180	003
27	4	13	1	—	5	—	—	1	257	37	135	004
18	—	11	3	—	6	—	—	1	269	15	122	005
30	4	65	8	3	15	3	1	18	360	468	960	006
14	4	19	2	2	5	1	2	—	110	86	209	007
27	4	23	4	—	9	—	—	10	119	64	296	008
2	1	5	—	—	6	—	—	2	30	23	80	009
61	8	39	15	1	16	8	1	7	382	142	411	010
23	5	19	5	2	8	11	—	5	136	92	265	011
14	1	5	—	—	6	—	1	9	91	33	104	012
—	—	1	—	—	1	—	—	1	22	15	25	013
6	—	11	1	—	4	1	—	2	145	31	228	014
14	—	2	1	—	1	—	—	1	118	39	67	015
10	1	2	—	—	1	1	—	1	53	26	40	016
3	—	1	—	—	1	1	—	—	23	3	34	017
21	3	5	2	2	4	2	—	2	142	34	147	018
52	5	95	11	—	34	10	—	21	357	502	2.074	019
7	2	8	3	—	5	—	—	1	80	81	158	020
3	1	3	—	—	—	—	—	—	19	15	31	021
15	8	4	2	2	6	3	6	4	91	122	133	022
15	1	12	1	—	3	1	—	6	103	26	182	023
19	2	58	4	1	21	2	1	12	132	440	1.008	024
22	—	23	6	—	4	2	—	9	116	133	393	025
21	2	22	4	3	13	2	—	6	139	75	258	026
5	—	3	3	—	2	—	—	—	38	51	56	027
1	—	3	—	—	4	—	—	—	2	12	32	028
8	—	2	1	—	—	—	—	—	47	8	24	029
4	—	3	—	—	3	—	—	1	32	22	88	030
45	4	10	2	1	5	1	—	2	263	58	156	031
1	—	3	—	—	—	1	—	—	6	5	24	032
66	9	45	6	—	20	3	—	14	361	472	819	033
—	1	—	—	1	—	—	—	1	7	15	30	034
—	3	48	—	2	27	—	1	35	16	115	752	035
13	—	15	4	1	9	—	—	4	65	50	190	036
8	—	2	—	—	1	2	—	1	53	13	51	037
14	14	210	3	3	94	1	1	51	97	1.123	4.035	038
10	1	2	1	—	1	—	—	1	74	13	58	039
5	—	2	1	—	6	1	—	1	77	7	49	040
1	—	6	—	—	—	—	1	—	21	19	76	041
—	—	7	—	—	3	—	—	1	—	29	68	042
17	9	70	4	1	15	—	4	11	86	525	805	043
36	2	31	5	—	21	1	—	7	162	123	403	044
2	3	9	—	—	4	—	—	3	19	34	103	045
4	2	14	1	1	6	—	—	6	72	128	294	046

segue TAV. 10 — Popolazione residente attiva in condizione professionale,

Codice dei Comuni	COMUNI	CLASSI								
		14 - 19			20 - 29			30 - 54		
		Agricoltura, caccia, foreste e pesca	Industrie	Altre attività	Agricoltura, caccia, foreste e pesca	Industrie	Altre attività	Agricoltura, caccia, foreste e pesca	Industrie	Altre attività
047	PASTENA	1	1	—	19	1	15	143	6	32
048	PATRICA	1	2	6	6	32	24	17	32	50
049	PESCOSOLIDO	—	12	3	5	14	17	58	8	24
050	PICINISCO	12	—	1	15	2	10	77	5	20
051	PICO	4	8	—	13	14	19	131	11	72
052	PIEDIMONTE SAN GERMANO	—	2	7	11	41	32	56	62	112
053	PIGLIO	2	1	9	12	35	42	51	19	89
054	PIGNATARO INTERAMNA	1	—	5	13	11	27	69	9	33
055	POFI	15	—	6	39	13	27	181	12	71
056	PONTECORVO	12	5	18	53	68	150	296	121	425
057	POSTA FIBRENO	—	5	1	4	3	21	23	14	39
058	RIPI	—	3	4	10	17	51	104	21	106
059	ROCCA D'ARCE	—	—	—	—	4	10	9	4	19
060	ROCCASECCA	—	1	7	3	39	77	67	83	196
061	SAN BIAGIO SARACINISCO	—	—	2	3	3	6	16	—	13
062	SAN DONATO VAL DI COMINO	1	16	3	5	16	28	61	25	71
063	SAN GIORGIO A LIRI	1	5	8	7	12	47	50	18	71
064	SAN GIOVANNI INCARICO	1	1	4	5	18	33	67	18	90
065	SANT'AMBROGIO SUL GARIGLIANO	—	—	2	—	2	16	20	6	31
066	SANT'ANDREA DEL GARIGLIANO	—	—	—	12	3	15	49	16	31
067	SANT'APOLLINARE	1	—	2	4	9	16	64	7	51
068	SANT'ELIA FIUMERAPIDO	—	4	8	1	32	84	65	35	153
069	SANTOPADRE	—	1	2	2	5	10	88	8	36
070	SAN VITTORE DEL LAZIO	—	—	6	8	3	24	67	12	61
071	SERRONE	1	11	2	9	24	22	46	16	67
072	SETTEFRATI	—	—	—	13	1	7	48	1	23
073	SGURGOLA	—	1	1	—	9	19	9	22	49
074	SORA	3	192	52	50	270	409	346	442	1.090
075	STRANGOLAGALLI	1	10	3	8	13	15	60	15	41
076	SUPINO	—	2	4	1	51	35	17	70	118
077	TERELLE	1	—	—	1	4	8	38	4	13
078	TORRE CAJETANI	1	—	5	1	6	24	—	2	17
079	TORRICE	4	5	6	24	29	50	161	29	100
080	TREVI NEL LAZIO	—	—	1	—	10	29	1	1	35
081	TRIVIGLIANO	—	4	1	1	5	10	—	1	19
082	VALLECORSIA	1	1	—	16	11	34	100	19	71
083	VALLEMAIO	—	1	3	9	5	2	54	4	14
084	VALLEROTONDA	—	4	1	1	9	18	34	14	59
085	VEROLI	7	46	47	28	88	210	139	63	549
086	VICALVI	—	1	1	—	1	8	10	4	30
087	VICO NEL LAZIO	—	6	9	1	26	14	3	11	33
088	VILLA LATINA	1	4	2	5	10	12	32	9	33
089	VILLA SANTA LUCIA	—	2	1	4	17	19	17	20	40
090	VILLA SANTO STEFANO	3	—	—	10	6	12	64	4	24
091	VITICUSO	1	2	—	3	2	3	36	2	5
	TOTALE PROVINCIA	190	696	805	952	3.156	5.939	6.562	4.365	14.627

per sesso, classe di età e settore di attività economica

FEMMINE

DI ETÀ (anni)												Codice dei Comuni
55 - 59			60 - 64			65 e più			TOTALE			
Agricoltura, caccia, foreste e pesca	Industrie	Altre attività	Agricoltura, caccia, foreste e pesca	Industrie	Altre attività	Agricoltura, caccia, foreste e pesca	Industrie	Altre attività	Agricoltura, caccia, foreste e pesca	Industrie	Altre attività	
40	—	5	12	—	—	15	—	1	230	8	53	047
1	1	6	1	—	3	—	—	3	26	67	92	048
10	—	2	6	—	2	—	—	—	79	34	48	049
14	—	5	3	1	1	—	—	—	121	8	37	050
27	—	13	3	—	7	1	—	2	179	33	113	051
13	1	10	3	1	2	—	1	4	83	108	167	052
9	—	7	2	—	3	—	—	—	76	55	150	053
8	—	1	3	—	2	—	—	2	94	20	70	054
42	—	10	6	1	2	1	—	1	284	26	117	055
61	26	46	11	16	11	2	1	17	435	237	667	056
2	—	2	—	—	—	—	—	—	29	22	63	057
18	—	16	5	—	9	—	—	2	137	41	188	058
1	—	1	—	—	1	—	—	1	10	8	32	059
21	1	22	4	—	8	—	—	4	95	124	314	060
2	—	2	1	—	2	—	—	—	22	3	25	061
18	3	11	5	—	3	2	—	4	92	60	120	062
10	1	11	1	1	4	—	—	2	69	37	143	063
17	—	11	2	1	7	1	—	3	93	38	148	064
2	1	5	—	1	—	—	—	3	22	10	57	065
10	1	4	—	—	—	—	—	1	71	20	51	066
10	1	9	—	—	1	1	1	1	80	18	80	067
25	2	11	4	1	5	3	—	6	98	74	267	068
15	—	6	3	—	2	1	—	—	109	14	56	069
7	—	5	3	—	1	—	—	3	85	15	100	070
10	—	10	1	—	3	—	1	3	67	52	107	071
10	—	1	—	—	4	—	—	1	71	2	36	072
4	—	7	—	—	2	—	—	2	13	32	80	073
79	19	120	22	2	58	6	1	37	506	926	1.766	074
8	—	3	—	—	—	—	—	3	77	38	65	075
4	2	10	—	—	6	—	—	4	22	125	177	076
5	—	2	—	—	3	—	—	—	45	8	26	077
1	1	1	—	—	—	—	—	—	3	9	47	078
36	—	8	7	—	3	3	—	3	235	63	170	079
2	—	8	—	—	2	—	—	3	3	11	78	080
—	—	4	—	1	3	—	1	2	1	12	39	081
19	1	7	2	—	3	—	—	1	138	32	116	082
15	—	2	1	—	—	—	—	1	79	10	22	083
14	3	10	2	2	3	—	—	2	51	32	93	084
35	5	67	8	1	28	4	2	27	221	205	928	085
1	—	3	—	—	—	—	—	—	11	6	42	086
—	—	2	—	—	2	—	—	—	4	43	60	087
2	—	2	4	—	—	—	—	2	44	23	51	088
7	1	3	3	—	—	—	—	—	31	40	63	089
7	—	5	—	—	2	1	—	2	85	10	45	090
4	1	1	—	1	—	—	—	2	44	8	11	091
1.337	179	1.508	238	56	629	106	29	428	9.385	8.481	23.936	

TAV. 11 - Popolazione residente non attiva

Codice dei Comuni	COMUNI	MENO DI 14 ANNI							
		BAMBINI CHE FREQUENTANO LA SCUOLA MATERNA		SCOLARI E STUDENTI		ALTRI		TOTALE	
		MF	M	MF	M.	MF	M	MF	M
001	ACQUAFONDATA	9	5	41	21	12	3	62	29
002	ACUTO	51	20	205	106	83	44	339	170
003	ALATRI	730	385	3.201	1.598	1.298	664	5.229	2.647
004	ALVITO	79	45	291	147	109	58	479	250
005	AMASENO	113	58	453	237	198	105	764	400
006	ANAGNI	649	320	2.512	1.341	1.020	494	4.181	2.155
007	AQUINO	183	89	741	399	336	159	1.260	647
008	ARCE	162	80	650	349	277	145	1.089	574
009	ARNARA	77	23	281	145	125	56	483	224
010	ARPINO	169	78	820	414	343	172	1.332	664
011	ATINA	150	74	565	288	197	97	912	459
012	AUSONIA	62	33	270	152	106	47	438	232
013	BELMONTE CASTELLO	21	10	69	32	29	15	119	57
014	BOVILLE ERNICA	290	144	1.000	519	378	197	1.668	860
015	BROCCOSTELLA	35	20	271	143	116	69	422	232
016	CAMPOLI APPENNINO	30	14	172	86	80	45	282	145
017	CASALATTICO	17	9	81	50	25	13	123	72
018	CASALVIERI	90	51	315	163	123	51	528	265
019	CASSINO	1.147	593	4.707	2.503	1.874	945	7.728	4.041
020	CASTELLIRI	105	42	410	199	165	85	680	326
021	CASTELNUOVO PARANO	21	12	112	52	33	15	166	79
022	CASTROCEIOLO	138	65	418	215	190	99	746	379
023	CASTRO DEI VOLSCI	106	50	616	312	254	124	976	486
024	CECCANO	596	308	2.808	1.432	1.239	628	4.643	2.368
025	CEPRANO	266	140	1.053	539	411	202	1.730	881
026	CERVARO	207	104	690	354	243	133	1.140	591
027	COLFELICE	37	21	219	93	81	45	337	159
028	COLLEPARDO	19	10	100	52	33	15	152	77
029	COLLE SAN MAGNO	30	13	91	48	34	19	155	80
030	CORENO AUSONIO	75	46	181	81	103	54	359	181
031	ESPERIA	126	56	426	218	184	108	736	382
032	FALVATERRA	16	7	51	23	18	7	85	37
033	FERENTINO	647	312	2.340	1.173	847	410	3.834	1.895
034	FILETTINO	16	8	83	40	16	3	115	51
035	FIUGGI	248	122	1.157	595	453	235	1.858	952
036	FONTANA LIRI	116	61	324	176	135	80	575	317
037	FONTECHIARI	35	23	123	53	64	32	222	108
038	FROSINONE	1.382	720	6.349	3.146	2.376	1.226	10.107	5.092
039	FUMONE	64	36	251	126	97	47	412	209
040	GALLINARO	37	15	96	52	45	24	178	91
041	GIULIANO DI ROMA	71	36	249	132	98	45	418	213
042	GUARCINO	65	30	220	118	74	33	359	181
043	ISOLA DEL LIRI	388	200	1.632	844	568	299	2.588	1.343
044	MONTE SAN GIOVANNI CAMPANO	411	196	1.571	817	680	369	2.662	1.382
045	MOROLO	82	37	315	171	109	60	506	268
046	PALIANO	224	118	949	477	411	215	1.584	810

per sesso, classe di età e condizione non professionale

CASALINGHE	DA 14 ANNI IN POI								TOTALE		Codice dei Comuni
	STUDENTI		RITIRATI DAL LAVORO		ALTRI		TOTALE		MF	M	
	MF	M	MF	M	MF	M	MF	M			
44	5	3	135	60	16	8	200	71	262	100	001
337	93	46	342	176	41	23	813	245	1.152	415	002
4.510	1.103	572	2.945	1.721	702	418	9.260	2.711	14.489	5.858	003
328	173	81	772	362	119	69	1.392	512	1.871	762	004
587	170	95	627	309	283	142	1.667	546	2.431	946	005
3.419	987	518	2.221	1.258	526	307	7.153	2.083	11.334	4.238	006
866	295	166	627	344	137	75	1.925	585	3.185	1.232	007
1.056	449	223	1.202	666	218	90	2.925	979	4.014	1.553	008
489	128	73	388	212	186	75	1.191	360	1.674	584	009
951	565	286	1.720	812	298	145	3.534	1.243	4.866	1.907	010
776	306	163	787	403	251	156	2.120	722	3.032	1.181	011
431	157	97	518	265	57	29	1.163	391	1.601	623	012
99	35	17	246	110	20	13	400	140	519	197	013
1.817	322	182	1.360	722	312	164	3.811	1.068	5.479	1.928	014
246	113	52	339	158	34	22	732	232	1.154	464	015
269	86	36	310	174	131	70	796	280	1.078	425	016
123	27	17	202	83	7	7	359	107	482	179	017
291	156	81	1.014	410	62	48	1.523	539	2.051	804	018
5.368	2.630	1.372	2.885	1.772	924	521	11.807	3.665	19.535	7.706	019
528	184	96	450	252	121	49	1.283	397	1.963	723	020
111	33	15	193	89	20	12	357	116	523	195	021
528	216	118	606	321	194	54	1.544	493	2.290	872	022
977	290	179	1.257	571	68	41	2.592	791	3.568	1.277	023
4.325	1.228	657	2.303	1.511	764	427	8.620	2.595	13.263	4.963	024
1.628	578	309	1.197	697	252	98	3.655	1.104	5.385	1.985	025
897	379	206	1.078	582	187	109	2.541	897	3.681	1.488	026
294	98	47	362	197	39	14	793	258	1.130	417	027
145	31	20	152	82	22	19	350	121	502	198	028
135	66	40	239	118	58	25	498	183	653	263	029
274	144	72	417	216	60	33	895	321	1.254	502	030
378	253	138	1.286	570	132	76	2.049	784	2.785	1.166	031
139	25	17	85	51	70	37	319	105	404	142	032
2.899	1.119	560	2.536	1.342	449	290	7.003	2.192	10.837	4.087	033
116	29	17	140	61	11	5	296	83	411	134	034
1.412	499	248	675	437	244	118	2.830	803	4.688	1.755	035
578	266	137	543	310	170	62	1.557	509	2.132	826	036
168	57	27	342	156	24	17	591	200	813	308	037
7.901	4.050	2.095	3.728	2.510	722	471	16.401	5.076	26.508	10.168	038
383	66	28	425	233	36	29	910	290	1.322	499	039
64	58	29	380	149	15	11	517	189	695	280	040
437	103	59	321	196	159	52	1.020	307	1.438	520	041
396	124	63	309	178	77	54	906	295	1.265	476	042
2.138	1.102	555	2.013	1.056	274	148	5.527	1.759	8.115	3.102	043
2.547	625	351	1.705	980	266	146	5.143	1.477	7.805	2.859	044
533	166	94	593	302	102	55	1.394	451	1.900	719	045
1.381	279	153	817	517	292	162	2.769	832	4.353	1.642	046

segue TAV. 11 — Popolazione residente non attiva

Codice dei Comuni	COMUNI	MENO DI 14 ANNI							
		BAMBINI CHE FREQUENTANO LA SCUOLA MATERNA		SCOLARI E STUDENTI		ALTRI		TOTALE	
		MF	M	MF	M	MF	M	MF	M
047	PASTENA	44	21	162	86	56	23	262	130
048	PATRICA	97	50	282	158	103	54	482	262
049	PESCOSOLIDO	44	21	176	100	56	25	276	146
050	PICINISCO	31	14	131	60	34	12	196	86
051	PICO	101	48	437	226	149	79	687	353
052	PIEDIMONTE SAN GERMANO	183	96	576	317	270	130	1.029	543
053	PIGLIO	174	101	560	275	226	116	960	492
054	PIGNATARO INTERAMNA	84	41	253	121	94	54	431	216
055	POFI	119	54	507	246	220	98	846	398
056	PONTECORVO	438	222	1.551	811	715	357	2.704	1.390
057	POSTA FIBRENO	31	19	134	69	40	17	205	105
058	RIPI	129	64	587	312	230	122	946	498
059	ROCCA D'ARCE	19	11	82	44	55	26	156	81
060	ROCCASECCA	218	120	811	407	334	170	1.363	697
061	SAN BIAGIO SARACINISCO	11	6	44	18	18	10	73	34
062	SAN DONATO VAL DI COMINO	58	29	234	106	72	35	364	170
063	SAN GIORGIO A LIRI	113	62	392	208	125	62	630	332
064	SAN GIOVANNI INCARICO	114	54	407	206	168	96	689	356
065	SANT'AMBROGIO SUL GARIGLIANO	30	6	130	74	51	29	211	109
066	SANT'ANDREA DEL GARIGLIANO	54	29	197	104	83	42	334	175
067	SANT'APOLLINARE	42	23	188	88	84	41	314	152
068	SANT'ELIA FIUMERAPIDO	210	106	736	412	299	157	1.245	675
069	SANTOPADRE	41	24	170	91	71	34	282	149
070	SAN VITTORE DEL LAZIO	85	43	282	151	120	56	487	250
071	SERRONE	97	45	376	189	161	80	634	314
072	SETTEFRATI	25	14	97	52	32	19	154	85
073	SGURGOLA	42	23	239	136	107	52	388	211
074	SORA	836	396	3.360	1.664	1.262	642	5.458	2.702
075	STRANGOLAGALLI	63	33	330	160	125	64	518	257
076	SUPINO	134	60	584	260	249	121	967	441
077	TERELLE	28	17	106	48	24	12	158	77
078	TORRE CAJETANI	39	21	146	75	71	40	256	136
079	TORRICE	141	67	577	291	186	87	904	445
080	TREVI NEL LAZIO	31	21	184	83	75	37	290	141
081	TRIVIGLIANO	58	32	170	87	67	33	295	152
082	VALLECORSIA	114	51	348	186	151	90	613	327
083	VALLEMAIO	19	12	109	56	56	28	184	96
084	VALLEROTONDA	74	36	220	108	94	52	388	196
085	VEROLI	531	287	2.386	1.237	1.092	555	4.009	2.079
086	VICALVI	16	11	80	40	41	19	137	70
087	VICO NEL LAZIO	72	38	240	131	92	51	404	220
088	VILLA LATINA	43	22	139	71	50	27	232	120
089	VILLA SANTA LUCIA	83	42	253	132	114	59	450	233
090	VILLA SANTO STEFANO	71	35	183	100	78	47	332	182
091	VITICUSO	13	8	51	22	14	6	78	36
	TOTALE PROVINCIA	14.592	7.374	58.686	30.049	23.504	11.957	96.782	49.380

per sesso, classe di età e condizione non professionale

CASALINGHE	DA 14 ANNI IN POI								TOTALE		Codice dei Comuni
	STUDENTI		RITIRATI DAL LAVORO		ALTRI		TOTALE		MF	M	
	MF	M	MF	M	MF	M	MF	M			
156	75	50	372	167	42	25	645	242	907	372	047
423	112	73	425	223	107	51	1.067	347	1.549	609	048
171	85	45	356	176	21	14	633	235	909	381	049
135	51	27	378	189	55	31	619	247	815	333	050
348	168	83	715	340	86	50	1.317	473	2.004	826	051
695	227	123	572	304	96	47	1.590	474	2.619	1.017	052
903	232	124	733	386	90	57	1.958	567	2.918	1.059	053
313	98	48	486	225	39	22	936	295	1.367	511	054
660	158	97	966	452	72	53	1.856	602	2.702	1.000	055
1.943	725	383	1.790	908	259	188	4.717	1.479	7.421	2.869	056
151	84	46	447	190	19	11	701	247	906	352	057
845	256	151	1.427	641	69	48	2.597	840	3.543	1.338	058
257	57	33	178	124	47	26	539	183	695	264	059
1.113	406	225	1.173	578	171	93	2.863	896	4.226	1.593	060
49	16	11	139	59	19	14	223	84	296	118	061
291	174	90	626	272	95	40	1.186	402	1.550	572	062
401	173	80	625	282	80	45	1.279	407	1.909	739	063
645	218	116	648	353	127	48	1.638	517	2.327	873	064
100	66	35	299	124	13	11	478	170	689	279	065
224	91	58	381	174	69	35	765	267	1.099	442	066
201	116	74	556	260	54	30	927	364	1.241	516	067
911	327	165	847	456	400	233	2.485	854	3.730	1.529	068
208	112	47	471	232	60	29	851	308	1.133	457	069
326	130	67	376	193	70	47	902	307	1.389	557	070
450	112	59	422	217	95	51	1.079	327	1.713	641	071
64	45	23	251	96	24	11	384	130	538	215	072
570	119	78	503	303	86	46	1.278	427	1.666	638	073
3.877	2.080	1.059	3.021	1.694	852	500	9.830	3.253	15.288	5.955	074
369	86	54	508	243	43	31	1.006	328	1.524	585	075
789	268	135	670	371	180	105	1.907	611	2.874	1.052	076
111	40	22	299	145	32	19	482	186	640	263	077
324	54	31	116	102	34	25	528	158	784	294	078
658	325	158	870	406	191	126	2.044	690	2.948	1.135	079
383	96	60	294	167	104	75	877	302	1.167	443	080
328	53	29	131	107	38	13	550	149	845	301	081
583	169	95	891	392	49	34	1.692	521	2.305	848	082
130	50	29	336	172	17	12	533	213	717	309	083
334	98	52	558	273	91	51	1.081	376	1.469	572	084
3.550	806	453	2.914	1.600	478	306	7.748	2.359	11.757	4.438	085
131	40	21	155	77	25	15	351	113	488	183	086
378	64	28	378	187	45	33	865	248	1.269	468	087
162	84	41	358	166	45	28	649	235	881	355	088
440	86	45	416	216	48	30	990	291	1.440	524	089
224	76	35	442	193	43	27	785	255	1.117	437	090
49	27	19	162	80	7	5	245	104	323	140	091
78.692	28.803	15.187	71.473	38.216	13.839	7.787	192.807	61.190	289.589	110.570	

TAV. 12 - Popolazione residente che rientra giornalmente nella propria dimora abituale, secondo il luogo di lavoro o di studio

Codice dei Comuni	COMUNI	OCCUPATI		SCOLARI E STUDENTI		PERSONE CHE FREQUENTANO UN CORSO DI FORMAZIONE PROFESSIONALE		TOTALE	
		Nello stesso Comune	Fuori del Comune	Nello stesso Comune	Fuori del Comune	Nello stesso Comune	Fuori del Comune	Nello stesso Comune	Fuori del Comune
001	ACQUAFONDATA	77	24	39	13	1	—	117	37
002	ACUTO	189	186	260	77	2	—	451	263
003	ALATRI	2.934	2.568	4.359	518	21	5	7.314	3.091
004	ALVITO	639	217	403	88	2	—	1.044	305
005	AMASENO	319	379	588	134	1	—	908	513
006	ANAGNI	5.007	618	3.794	309	22	2	8.823	929
007	AQUINO	599	619	966	204	5	2	1.570	825
008	ARCE	574	787	782	364	6	2	1.362	1.153
009	ARNARA	123	374	326	137	8	1	457	512
010	ARPINO	1.502	831	1.055	336	4	4	2.561	1.171
011	ATINA	705	330	798	129	11	2	1.514	461
012	AUSONIA	177	260	338	117	—	—	515	377
013	BELMONTE CASTELLO	63	100	80	42	3	—	146	142
014	BOVILLE ERNICA	732	1.153	1.277	265	2	1	2.011	1.419
015	BROCCOSTELLA	356	236	272	133	2	—	630	369
016	CAMPOLI APPENNINO	179	147	204	64	3	—	386	211
017	CASALATTICO	96	20	54	25	2	—	152	45
018	CASALVIERI	490	190	387	110	—	1	877	301
019	CASSINO	5.223	2.575	7.810	322	48	1	13.081	2.898
020	CASTELLIRI	163	520	461	213	5	1	629	734
021	CASTELNUOVO PARANO	83	108	89	61	1	—	173	169
022	CASTROCELO	518	312	505	206	1	1	1.024	519
023	CASTRO DEI VOLSCI	535	679	732	238	2	1	1.269	918
024	CECCANO	2.927	2.426	3.707	800	13	4	6.647	3.230
025	CEPRANO	1.439	605	1.438	400	6	1	2.883	1.006
026	CERVARO	693	681	812	347	9	6	1.514	1.034
027	COLFELICE	118	245	257	81	—	—	375	326
028	COLLEPARDO	90	121	90	53	1	—	181	174
029	COLLE SAN MAGNO	143	84	128	44	1	—	272	128
030	CORENO AUSONIO	273	145	261	92	1	—	535	237
031	ESPERIA	285	492	545	205	5	2	835	699
032	FALVATERRA	63	47	56	29	—	—	119	76
033	FERENTINO	3.359	1.452	3.489	458	27	5	6.875	1.915
034	FILETTINO	150	29	76	46	1	—	227	75
035	FIUGGI	1.969	336	1.554	243	5	1	3.528	580
036	FONTANA LIRI	406	385	437	207	10	2	853	594
037	FONTECHIARI	57	163	145	61	1	—	203	224
038	FROSINONE	11.408	2.493	10.546	658	85	—	22.039	3.151
039	FUMONE	239	253	306	60	—	—	545	313
040	GALLINARO	95	64	84	79	—	—	179	143
041	GIULIANO DI ROMA	92	300	316	92	2	—	410	392
042	GUARCINO	244	122	306	80	2	2	552	204
043	ISOLA DEL LIRI	2.297	1.397	2.109	763	10	4	4.416	2.164
044	MONTE SAN GIOVANNI CAMPANO	819	1.571	1.909	543	11	1	2.739	2.115
045	MOROLO	204	400	409	132	3	—	616	532
046	PALIANO	1.016	679	1.164	248	10	—	2.190	927

segue TAV. 12 — **Popolazione residente che rientra giornalmente nella propria dimora abituale, secondo il luogo di lavoro o di studio**

Codice dei Comuni	COMUNI	OCCUPATI		SCOLARI E STUDENTI		PERSONE CHE FREQUENTANO UN CORSO DI FORMAZIONE PROFESSIONALE		TOTALE	
		Nello stesso Comune	Fuori del Comune	Nello stesso Comune	Fuori del Comune	Nello stesso Comune	Fuori del Comune	Nello stesso Comune	Fuori del Comune
047	PASTENA	143	168	206	46	1	—	350	214
048	PATRICA	410	183	375	92	1	—	786	275
049	PESCOSOLIDO	171	215	215	71	1	—	387	286
050	PICINISCO	258	88	128	61	1	—	387	149
051	PICO	244	301	563	104	—	2	807	407
052	PIEDIMONTE SAN GERMANO	813	216	772	190	5	1	1.590	407
053	PIGLIO	434	600	757	168	9	2	1.200	770
054	PIGNATARO INTERAMNA	216	249	313	86	4	—	533	335
055	POFI	888	437	604	152	2	—	1.494	589
056	PONTECORVO	2.488	1.154	2.438	164	18	4	4.944	1.322
057	POSTA FIBRENO	72	201	99	112	3	—	174	313
058	RIPI	344	551	706	235	14	3	1.064	789
059	ROCCA D'ARCE	28	163	75	70	1	2	104	235
060	ROCCASECCA	1.122	641	1.034	325	4	1	2.160	967
061	SAN BIAGIO SARACINISCO	76	39	38	26	—	—	114	65
062	SAN DONATO VAL DI COMINO	203	231	303	99	1	—	507	330
063	SAN GIORGIO A LIRI	416	273	519	118	2	1	937	392
064	SAN GIOVANNI INCARICO	195	463	540	168	3	—	738	631
065	SANT'AMBROGIO SUL GARIGLIANO	71	120	145	69	1	—	217	189
066	SANT'ANDREA DEL GARIGLIANO	128	185	252	69	—	—	380	254
067	SANT'APOLLINARE	200	177	240	74	1	1	441	252
068	SANT'ELIA FIUMERAPIDO	400	757	937	279	2	1	1.339	1.037
069	SANTOPADRE	321	170	212	75	2	—	535	245
070	SAN VITTORE DEL LAZIO	350	191	339	116	1	—	690	307
071	SERRONE	329	354	403	144	7	—	739	498
072	SETTEFRATI	56	62	83	69	—	—	139	131
073	SGURGOLA	120	333	286	82	2	3	408	418
074	SORA	5.817	1.279	5.439	388	30	2	11.286	1.669
075	STRANGOLAGALLI	149	220	394	67	2	—	545	287
076	SUPINO	367	655	711	235	6	4	1.084	894
077	TERELLE	24	90	125	24	—	—	149	114
078	TORRE CAJETANI	67	164	156	66	—	—	223	230
079	TORRICE	313	462	679	291	4	5	996	758
080	TREVI NEL LAZIO	189	191	228	63	2	—	419	254
081	TRIVIGLIANO	31	168	164	113	—	—	195	281
082	VALLECORSIA	237	409	479	119	5	—	721	528
083	VALLEMAIO	52	100	129	38	2	—	183	138
084	VALLEROTONDA	283	248	290	88	—	1	573	337
085	VEROLI	2.047	1.954	3.093	494	13	4	5.153	2.452
086	VICALVI	107	71	73	47	—	—	180	118
087	VICO NEL LAZIO	199	214	303	54	2	—	504	268
088	VILLA LATINA	225	91	198	43	1	—	424	134
089	VILLA SANTA LUCIA	153	295	314	97	2	—	469	392
090	VILLA SANTO STEFANO	121	152	265	52	1	—	387	204
091	VITICUSO	106	30	63	15	—	—	169	45
	TOTALE PROVINCIA	70.652	43.038	81.408	15.384	511	89	152.571	58.511

TAV. 13 - Famiglie residenti per ampiezza della famiglia

Codice dei Comuni	COMUNI	FAMIGLIE CON COMPONENTI									
		1		2	3	4	5	6	7	8 e più	
		TOTALE	di cui non in coabitazione							Famiglie	Componenti
001	ACQUAFONDATA	48	47	52	20	17	20	4	—	1	13
002	ACUTO	104	104	108	123	118	70	18	8	4	35
003	ALATRI	889	575	1.426	1.427	1.638	885	374	117	64	556
004	ALVITO	258	171	356	206	170	97	44	5	7	61
005	AMASENO	222	133	381	294	302	108	32	7	6	51
006	ANAGNI	726	495	1.484	1.295	1.629	590	157	46	23	204
007	AQUINO	393	168	361	309	402	155	52	21	13	113
008	ARCE	367	288	507	370	434	206	87	26	11	95
009	ARNARA	96	84	175	156	180	79	37	15	13	106
010	ARPINO	582	349	756	502	562	240	81	24	12	102
011	ATINA	290	203	424	297	346	154	59	24	11	92
012	AUSONIA	129	104	237	159	159	93	30	10	7	58
013	BELMONTE CASTELLO	72	56	78	55	48	24	9	1	2	17
014	BOVILLE ERNICA	326	118	775	578	689	246	68	18	6	49
015	BROCCOSTELLA	67	26	138	128	154	79	27	10	4	32
016	CAMPOLI APPENNINO	102	82	167	104	137	40	11	2	3	28
017	CASALATTICO	63	41	59	47	39	25	12	7	3	31
018	CASALVIERI	282	246	317	179	157	84	46	14	15	141
019	CASSINO	1.095	837	1.865	1.976	2.709	1.213	368	122	73	622
020	CASTELLIRI	146	68	237	219	272	112	30	8	2	17
021	CASTELNUOVO PARANO	40	35	56	42	50	26	18	8	3	25
022	CASTROCIELO	308	85	329	218	296	89	18	8	1	8
023	CASTRO DEI VOLSCI	382	171	540	359	380	158	37	15	4	34
024	CECCANO	557	462	1.374	1.359	1.666	783	279	91	37	321
025	CEPRANO	433	227	712	633	682	259	68	17	4	33
026	CERVARO	396	321	507	367	454	179	44	15	6	56
027	COLFELICE	97	75	188	117	109	60	20	3	2	17
028	COLLEPARDO	47	43	57	47	42	37	10	7	3	29
029	COLLE SAN MAGNO	85	51	104	53	46	33	11	4	8	72
030	CORENO AUSONIO	75	69	130	103	125	81	38	7	3	24
031	ESPERIA	313	179	441	256	315	128	55	22	19	163
032	FALVATERRA	53	50	52	37	38	20	4	4	—	—
033	FERENTINO	814	687	1.292	1.272	1.476	610	162	37	25	217
034	FILETTINO	77	71	54	43	44	21	10	1	1	8
035	FIUGGI	327	306	478	493	624	287	86	29	14	117
036	FONTANA LIRI	286	170	341	224	257	85	19	3	2	17
037	FONTECHIARI	108	48	136	76	94	36	12	1	1	10
038	FROSINONE	1.791	1.167	2.775	3.047	4.092	1.567	413	105	73	623
039	FUMONE	86	86	153	126	120	76	37	20	5	45
040	GALLINARO	94	90	127	55	61	37	8	6	4	35
041	GIULIANO DI ROMA	158	97	181	128	176	54	25	11	3	25
042	GUARCINO	92	81	140	119	150	68	15	2	7	60
043	ISOLA DEL LIRI	778	428	1.139	870	1.163	394	88	16	6	49
044	MONTE SAN GIOVANNI CAMPANO	647	201	999	790	915	390	131	37	22	189
045	MOROLO	170	132	241	201	208	80	39	15	4	32
046	PALIANO	311	256	522	450	514	230	82	40	19	165

segue TAV. 13 — Famiglie residenti per ampiezza della famiglia

Codice dei Comuni	COMUNI	FAMIGLIE CON COMPONENTI									
		1		2	3	4	5	6	7	8 e più	
		TOTALE	di cui non in coabitazione							Famiglie	Componenti
047	PASTENA	98	69	166	115	96	58	30	9	6	56
048	PATRICA	140	125	225	182	188	74	23	4	3	24
049	PESCOSOLIDO	91	74	139	67	93	52	24	8	5	42
050	PICINISCO	118	99	138	93	82	38	7	4	3	24
051	PICO	232	116	291	184	202	108	48	17	14	128
052	PIEDIMONTE SAN.GERMANO	279	124	350	277	328	135	39	9	3	29
053	PIGLIO	224	204	325	316	349	171	63	7	6	52
054	PIGNATARO INTERAMNA	69	61	156	132	155	65	38	15	4	36
055	POFI	238	133	397	321	298	139	56	15	5	44
056	PONTECORVO	800	290	845	795	917	420	165	57	39	338
057	POSTA FIBRENO	116	54	199	96	93	27	9	2	2	16
058	RIPI	168	135	387	298	332	217	136	33	8	69
059	ROCCA D'ARCE	93	71	98	74	66	27	9	3	—	—
060	ROCCASECCA	541	261	559	450	483	192	81	19	10	89
061	SAN BIAGIO SARACINISCO	56	53	54	28	29	11	5	3	1	8
062	SAN DONATO VAL DI COMINO	245	179	272	178	132	68	20	10	3	25
063	SAN GIORGIO A LIRI	147	89	250	194	198	104	34	15	4	35
064	SAN GIOVANNI INCARICO	218	138	292	249	277	95	37	17	8	67
065	SANT'AMBROGIO SUL GARIGLIANO	49	43	98	57	62	35	19	6	4	32
066	SANT'ANDREA DEL GARIGLIANO	64	56	103	90	108	59	48	13	8	68
067	SANT'APOLLINARE	146	72	223	127	106	47	25	4	5	41
068	SANT'ELIA FIUMERAPIDO	371	225	472	358	433	186	63	15	7	60
069	SANTOPADRE	132	81	181	137	120	66	19	5	2	18
070	SAN VITTORE DEL LAZIO	113	83	152	144	178	95	27	6	7	58
071	SERRONE	160	159	201	191	197	94	41	9	4	35
072	SETTEFRATI	96	72	76	57	43	32	11	4	4	32
073	SGURGOLA	193	180	270	181	184	55	19	6	1	10
074	SORA	1.226	660	1.658	1.491	2.096	952	366	97	57	480
075	STRANGOLAGALLI	106	59	202	144	200	76	31	9	1	9
076	SUPINO	158	141	371	313	348	156	59	15	7	60
077	TERELLE	64	57	119	58	57	31	9	2	2	20
078	TORRE CAJETANI	20	19	76	73	89	50	18	4	2	17
079	TORRICE	158	108	221	237	267	180	124	45	30	262
080	TREVI NEL LAZIO	99	99	133	120	130	75	26	5	5	40
081	TRIVIGLIANO	31	31	95	90	71	50	27	7	2	16
082	VALLECORSA	235	160	455	271	296	67	16	5	1	8
083	VALLEMAIO	81	53	115	75	67	31	17	5	3	24
084	VALLEROTONDA	270	262	247	139	145	53	19	4	3	26
085	VEROLI	665	468	1.434	1.127	1.334	714	227	77	43	369
086	VICALVI	57	41	76	50	51	18	8	2	2	20
087	VICO NEL LAZIO	58	58	122	120	121	80	33	16	4	36
088	VILLA LATINA	97	87	121	98	88	36	14	6	3	26
089	VILLA SANTA LUCIA	138	59	182	139	173	64	24	11	3	26
090	VILLA SANTO STEFANO	160	92	182	124	107	45	15	6	5	43
091	VITICUSO	46	46	53	30	36	15	5	2	1	8
	TOTALE PROVINCIA	23.648	15.529	35.752	30.019	35.684	15.671	5.409	1.642	896	7.723

TAV. 14 - Famiglie residenti secondo

Codice dei Comuni	COMUNI	FAMIGLIE					
		CONIUGI				CONIUGI	
		TOTALE		di cui con altre persone		TOTALE	
		Famiglie	Componenti	Famiglie	Componenti	Famiglie	Componenti
001	ACQUAFONDATA	42	84	—	—	61	262
002	ACUTO	94	196	7	22	312	1.288
003	ALATRI	1.255	2.659	116	381	4.067	17.244
004	ALVITO	329	683	25	75	467	1.934
005	AMASENO	336	683	11	33	705	2.761
006	ANAGNI	1.279	2.618	55	170	3.497	13.966
007	AQUINO	299	614	12	40	876	3.597
008	ARCE	425	897	31	109	1.020	4.258
009	ARNARA	167	361	24	75	426	1.823
010	ARPINO	660	1.378	48	154	1.283	5.220
011	ATINA	372	786	32	106	781	3.252
012	AUSONIA	211	444	20	62	412	1.726
013	BELMONTE CASTELLO	69	149	8	27	116	477
014	BOVILLE ERNICA	755	1.572	53	168	1.483	5.890
015	BROCCOSTELLA	128	269	11	35	369	1.538
016	CAMPOLI APPENNINO	151	307	4	13	279	1.102
017	CASALATTICO	45	96	5	16	106	472
018	CASALVIERI	263	547	16	53	428	1.839
019	CASSINO	1.512	3.136	90	292	5.911	24.456
020	CASTELLIRI	223	477	24	79	580	2.345
021	CASTELNUOVO PARANO	54	116	4	16	135	595
022	CASTROCELO	294	599	8	27	583	2.288
023	CASTRO DEI VOLSCI	514	1.073	39	123	874	3.477
024	CECCANO	1.184	2.447	65	209	3.902	16.175
025	CEPRANO	623	1.279	32	97	1.537	6.053
026	CERVARO	443	910	20	64	943	3.800
027	COLFELICE	171	352	9	28	288	1.169
028	COLLEPARDO	53	108	2	6	138	603
029	COLLE SAN MAGNO	90	184	4	12	135	587
030	CORENO AUSONIO	119	252	11	36	321	1.389
031	ESPERIA	413	875	37	123	702	2.972
032	FALVATERRA	47	104	6	22	92	377
033	FERENTINO	1.091	2.243	52	165	3.260	13.075
034	FILETTINO	41	84	2	6	103	427
035	FIUGGI	378	782	22	70	1.371	5.649
036	FONTANA LIRI	298	613	16	49	529	2.065
037	FONTECHIARI	122	251	6	19	201	804
038	FROSINONE	2.295	4.707	103	323	8.579	34.629
039	FUMONE	141	294	9	30	346	1.501
040	GALLINARO	103	213	6	19	153	658
041	GIULIANO DI ROMA	145	295	5	15	367	1.509
042	GUARCINO	117	250	14	44	312	1.281
043	ISOLA DEL LIRI	963	1.966	38	116	2.345	9.259
044	MONTE SAN GIOVANNI CAMPANO	900	1.845	40	125	2.096	8.541
045	MOROLO	208	441	18	61	479	1.953
046	PALIANO	427	887	29	91	1.206	5.031

la tipologia della famiglia

COMPOSTE DA						ALTRO TIPO DI FAMIGLIA		TOTALE		Codice dei Comuni
E FIGLI		UN GENITORE E FIGLI								
di cui con altre persone		TOTALE		di cui con altre persone						
Famiglie	Componenti	Famiglie	Componenti	Famiglie	Componenti	Famiglie	Componenti	Famiglie	Componenti	
6	36	4	9	1	3	55	62	162	417	001
32	171	24	75	5	19	123	151	553	1.710	002
667	3.624	398	1.300	155	665	1.100	1.415	6.820	22.618	003
102	544	51	151	20	80	296	345	1.143	3.113	004
73	378	57	166	13	53	254	296	1.352	3.906	005
290	1.481	280	823	71	282	894	1.106	5.950	18.513	006
58	307	84	264	22	94	447	522	1.706	4.997	007
210	1.098	108	333	32	130	455	568	2.008	6.056	008
130	703	43	138	13	57	115	140	751	2.462	009
244	1.300	132	385	41	167	684	821	2.759	7.804	010
115	601	99	315	34	149	353	444	1.605	4.797	011
75	382	47	134	8	33	154	185	824	2.489	012
20	109	14	39	5	18	90	118	289	783	013
170	873	87	246	25	94	381	471	2.706	8.179	014
53	286	31	101	10	44	79	94	607	2.002	015
33	174	24	73	9	36	112	122	566	1.604	016
18	103	24	82	7	34	80	105	255	755	017
101	574	75	243	25	118	328	387	1.094	3.016	018
536	2.869	660	2.100	219	894	1.338	1.646	9.421	31.338	019
60	321	47	135	20	73	176	221	1.026	3.178	020
38	213	8	33	6	28	46	53	243	797	021
33	163	49	141	15	56	341	393	1.267	3.421	022
120	607	62	183	22	86	425	477	1.875	5.210	023
517	2.738	329	1.014	100	392	731	957	6.146	20.593	024
122	611	146	425	49	187	502	582	2.808	8.339	025
98	503	109	333	48	173	473	604	1.968	5.647	026
42	207	24	63	7	25	113	134	596	1.718	027
19	98	9	29	1	4	50	53	250	793	028
15	89	20	79	10	54	99	117	344	967	029
61	323	19	66	10	37	103	143	562	1.850	030
147	806	54	178	18	75	380	485	1.549	4.510	031
21	111	10	23	1	3	59	68	208	572	032
241	1.203	394	1.181	115	440	943	1.117	5.688	17.616	033
4	19	22	64	1	4	85	95	251	670	034
100	514	203	637	50	216	386	461	2.338	7.529	035
48	240	60	175	21	82	330	392	1.217	3.245	036
21	112	18	58	7	31	123	140	464	1.253	037
581	3.013	873	2.651	266	1.021	2.116	2.534	13.863	44.521	038
79	438	37	126	15	63	99	116	623	2.037	039
40	222	18	48	5	20	118	148	392	1.067	040
34	180	41	107	7	25	183	219	736	2.130	041
24	118	39	127	13	60	125	175	593	1.833	042
196	968	257	714	57	228	889	1.038	4.454	12.977	043
113	598	189	578	49	197	746	895	3.931	11.859	044
58	314	67	211	22	99	204	253	958	2.858	045
112	616	165	487	48	187	370	443	2.168	6.848	046

segue TAV. 14 — Famiglie residenti secondo

Codice dei Comuni	COMUNI	FAMIGLIE					
		CONIUGI				CONIUGI	
		TOTALE		di cui con altre persone		TOTALE	
		Famiglie	Componenti	Famiglie	Componenti	Famiglie	Componenti
047	PASTENA	146	306	13	40	270	1.150
048	PATRICA	195	406	12	40	430	1.697
049	PESCOSOLIDO	130	265	5	15	226	984
050	PICINISCO	122	251	7	21	187	757
051	PICO	262	538	14	42	524	2.257
052	PIEDIMONTE SAN GERMANO	285	584	13	40	704	2.814
053	PIGLIO	281	572	9	28	850	3.450
054	PIGNATARO INTERAMNA	143	308	17	56	356	1.521
055	POFI	392	836	43	138	741	3.005
056	PONTECORVO	733	1.572	71	248	2.117	8.836
057	POSTA FIBRENO	192	401	14	45	196	758
058	RIFI	399	871	60	193	885	3.897
059	ROCCA D'ARCE	88	183	6	19	160	632
060	ROCCASECCA	486	1.007	29	93	1.108	4.496
061	SAN BIAGIO SARACINISCO	47	97	3	9	66	269
062	SAN DONATO VAL DI COMINO	221	456	12	38	354	1.426
063	SAN GIORGIO A LIRI	210	433	11	35	502	2.072
064	SAN GIOVANNI INCARICO	250	515	14	43	620	2.501
065	SANT'AMBROGIO SUL GARIGLIANO	78	162	4	14	169	727
066	SANT'ANDREA DEL GARIGLIANO	89	190	9	30	291	1.313
067	SANT'APOLLINARE	205	430	15	50	288	1.173
068	SANT'ELIA FIUMERAPIDO	410	843	19	61	977	3.962
069	SANTOPADRE	171	364	18	58	293	1.191
070	SAN VITTORE DEL LAZIO	134	284	11	38	414	1.719
071	SERRONE	171	349	7	21	494	2.009
072	SETTEFRATI	62	131	4	15	135	566
073	SGURGOLA	241	496	12	38	402	1.566
074	SORA	1.406	2.930	97	312	4.597	19.220
075	STRANGOLAGALLI	204	431	22	67	407	1.686
076	SUPINO	325	672	18	58	811	3.316
077	TERELLE	100	202	2	6	142	585
078	TORRE CAJETANI	67	140	5	16	215	901
079	TORRICE	218	487	32	115	763	3.510
080	TREVI NEL LAZIO	108	225	9	27	320	1.335
081	TRIVIGLIANO	81	170	5	18	225	957
082	VALLECORSIA	440	901	19	59	605	2.298
083	VALLEMAIO	112	235	9	29	180	742
084	VALLEROTONDA	206	416	4	12	336	1.334
085	VEROLI	1.319	2.730	78	248	3.259	13.579
086	VICALVI	62	126	2	6	111	441
087	VICO NEL LAZIO	112	245	19	59	326	1.417
088	VILLA LATINA	107	225	9	29	211	862
089	VILLA SANTA LUCIA	160	329	8	25	371	1.518
090	VILLA SANTO STEFANO	148	298	2	6	282	1.127
091	VITICUSO	52	110	5	16	77	319
	TOTALE PROVINCIA	31.219	64.848	1.986	6.382	81.173	333.212

la tipologia della famiglia

COMPOSTE DA						ALTRO TIPO DI FAMIGLIA	TOTALE		Codice dei Comuni	
E FIGLI		UN GENITORE E FIGLI								
di cui con altre persone		TOTALE		di cui con altre persone			Famiglie	Componenti		Famiglie
Famiglie	Componenti	Famiglie	Componenti	Famiglie	Componenti	Famiglie	Componenti	Famiglie	Componenti	
75	395	39	135	16	77	123	157	578	1.748	047
39	199	40	130	15	62	174	215	839	2.448	048
38	215	23	79	10	39	100	116	479	1.444	049
21	114	32	93	6	22	142	184	483	1.285	050
67	379	47	151	15	68	263	303	1.096	3.249	051
60	312	91	304	36	152	340	421	1.420	4.123	052
82	421	71	232	21	90	259	298	1.461	4.552	053
83	452	44	134	17	67	91	128	634	2.091	054
119	628	66	204	21	91	270	322	1.469	4.367	055
291	1.589	228	739	77	351	960	1.223	4.038	12.370	056
37	187	25	83	12	54	131	151	544	1.393	057
345	1.849	82	313	48	221	213	284	1.579	5.365	058
20	104	11	34	4	15	111	136	370	985	059
121	641	128	398	43	172	613	708	2.335	6.609	060
5	28	13	43	3	19	61	69	187	478	061
26	128	47	133	5	22	306	391	928	2.406	062
70	382	45	136	11	50	189	244	946	2.885	063
64	338	75	238	24	106	248	286	1.193	3.540	064
34	194	15	48	5	19	68	90	330	1.027	065
105	588	35	112	15	63	78	99	493	1.714	066
34	179	19	47	2	7	171	201	683	1.851	067
89	438	99	305	23	107	419	484	1.905	5.594	068
52	264	39	122	14	50	159	205	662	1.882	069
41	212	40	132	10	42	134	163	722	2.298	070
42	233	42	135	15	70	190	244	897	2.737	071
24	128	18	59	6	28	108	121	323	877	072
42	212	48	140	17	66	218	251	909	2.453	073
507	2.717	458	1.512	156	691	1.482	1.852	7.943	25.514	074
51	273	35	109	16	60	123	154	769	2.380	075
103	531	77	244	34	130	214	298	1.427	4.530	076
27	145	21	62	7	28	79	98	342	947	077
18	98	21	71	8	30	29	38	332	1.150	078
248	1.437	83	334	45	217	198	269	1.262	4.600	079
42	229	47	146	11	48	118	145	593	1.851	080
46	262	20	55	6	21	47	70	373	1.252	081
41	206	44	130	14	54	257	287	1.346	3.616	082
35	189	13	41	3	15	89	102	394	1.120	083
18	95	44	122	9	37	294	322	880	2.194	084
415	2.195	250	825	85	355	793	956	5.621	18.090	085
9	48	17	67	10	47	74	101	264	735	086
65	366	42	136	17	72	74	94	554	1.892	087
32	168	26	80	8	30	119	150	463	1.317	088
29	154	48	149	12	50	155	182	734	2.178	089
15	81	36	90	6	20	178	209	644	1.724	090
14	67	6	19	3	12	53	65	188	513	091
9.618	51.028	8.261	25.714	2.639	10.883	28.068	34.197	148.721	457.971	

TAV. 15 - Abitazioni in complesso (occupate)

Codice dei Comuni	COMUNI	ABITAZIONI OCCUPATE								
		NUMERO	Superficie m ²	STANZE				Numero medio di stanze per abitazione	OCU	
				Adibite esclusivamente o promiscuamente ad abitazione	Cucine	Adibite esclusivamente ad altro uso	TOTALE		Famiglie	Componenti
001	ACQUAFONDATA	161	9.813	476	161	21	658	4,1	162	417
002	ACUTO	552	38.953	1.502	544	16	2.062	3,7	552	1.707
003	ALATRI	6.137	621.956	23.845	5.970	546	30.361	4,9	6.809	22.594
004	ALVITO	1.007	87.732	3.576	1.006	29	4.611	4,6	1.143	3.113
005	AMASENO	1.173	94.693	3.360	1.160	69	4.589	3,9	1.350	3.904
006	ANAGNI	5.540	493.111	17.308	5.423	189	22.920	4,1	5.948	18.509
007	AQUINO	1.383	125.005	4.683	1.359	55	6.097	4,4	1.705	4.996
008	ARCE	1.862	162.044	6.452	1.813	122	8.387	4,5	2.007	6.051
009	ARNARA	669	55.875	2.216	649	7	2.872	4,3	751	2.462
010	ARPIÑO	2.347	218.047	8.805	2.191	165	11.161	4,8	2.758	7.801
011	ATINA	1.428	142.225	5.409	1.388	68	6.865	4,8	1.596	4.773
012	AUSONIA	759	59.458	2.445	706	47	3.198	4,2	824	2.489
013	BELMONTE CASTELLO	258	20.911	865	248	14	1.127	4,4	289	783
014	BOVILLE ERNICA	2.055	196.644	7.893	2.077	113	10.083	4,9	2.702	8.175
015	BROCCOSTELLA	504	45.363	1.891	508	24	2.423	4,8	607	2.002
016	CAMPOLI APPENNINO	539	39.529	1.622	481	19	2.122	3,9	566	1.604
017	CASALATTICO	222	20.237	753	227	2	982	4,4	255	755
018	CASALVIERI	1.029	83.187	3.581	963	139	4.683	4,6	1.094	3.016
019	CASSINO	8.948	870.672	31.427	8.475	530	40.432	4,5	9.413	31.313
020	CASTELLIRI	851	80.065	3.226	776	50	4.052	4,8	1.024	3.173
021	CASTELNUOVO PARANO	230	16.421	712	227	12	951	4,1	243	797
022	CASTROCIELO	937	85.359	3.325	904	62	4.291	4,6	1.264	3.418
023	CASTRO DEI VOLSCI	1.453	131.962	5.192	1.446	108	6.746	4,6	1.875	5.210
024	CECCANO	5.692	518.845	18.634	5.634	195	24.463	4,3	6.142	20.576
025	CEPRANO	2.370	229.995	8.396	2.314	76	10.786	4,6	2.803	8.323
026	CERVARO	1.873	162.461	6.247	1.803	146	8.196	4,4	1.967	5.646
027	COLFELICE	529	42.897	1.701	504	22	2.227	4,2	596	1.718
028	COLLEPARDO	245	15.360	725	242	9	976	4,0	250	793
029	COLLE SAN MAGNO	295	17.972	748	286	4	1.038	3,5	344	967
030	CORENO AUSONIO	555	45.104	1.978	551	49	2.578	4,6	562	1.850
031	ESPERIA	1.317	99.140	4.280	1.301	60	5.641	4,3	1.548	4.505
032	FALVATERRA	195	14.702	577	197	4	778	4,0	208	572
033	FERENTINO	5.465	461.584	16.765	5.272	224	22.261	4,1	5.687	17.612
034	FILETTINO	244	15.166	622	227	2	851	3,5	251	670
035	FIUGGI	2.299	197.238	7.562	2.258	96	9.916	4,3	2.338	7.529
036	FONTANA LIRI	1.035	89.145	3.484	1.014	88	4.586	4,4	1.217	3.245
037	FONTECHIARI	361	31.832	1.340	352	33	1.725	4,8	464	1.253
038	FROSINONE	12.775	1.240.122	44.241	12.051	506	56.798	4,4	13.832	44.426
039	FUMONE	619	49.986	1.849	616	30	2.495	4,0	622	2.034
040	GALLINARO	383	33.483	1.437	379	64	1.880	4,9	390	1.065
041	GIULIANO DI ROMA	659	50.119	1.954	618	12	2.584	3,9	736	2.130
042	GUARCINO	571	39.849	1.718	530	17	2.265	4,0	591	1.828
043	ISOLA DEL LIRI	3.799	340.336	12.959	3.602	146	16.707	4,4	4.449	12.965
044	MONTE SAN GIOVANNI CAMPANO	2.950	295.566	11.573	2.988	94	14.655	5,0	3.930	11.857
045	MOROLO	880	74.235	2.765	852	39	3.656	4,2	957	2.857
046	PALIANO	2.077	154.469	5.755	1.877	43	7.675	3,7	2.165	6.838

e non occupate); altri tipi di alloggio

PANTI		ABITAZIONI NON OCCUPATE				TOTALE			ALTRI TIPI DI ALLOGGIO			Codice dei Comuni
Numero medio occupanti per abitazione	Numero medio occupanti per stanza	NUMERO	di cui con persone temporaneamente presenti	STANZE	Numero medio stanze per abitazione	NUMERO	STANZE	Numero medio stanze per abitazione	NUMERO	OCCUPANTI		
										Famiglie	Componenti	
2,6	0,7	167	5	597	3,6	328	1.255	3,8	—	—	—	001
3,1	0,8	625	7	2.030	3,2	1.177	4.092	3,5	1	1	3	002
3,7	0,8	1.141	9	4.981	4,4	7.278	35.342	4,9	11	11	24	003
3,1	0,7	432	8	1.862	4,3	1.439	6.473	4,5	—	—	—	004
3,3	0,9	206	1	705	3,4	1.379	5.294	3,8	1	1	1	005
3,3	0,8	846	6	2.972	3,5	6.386	25.892	4,1	2	2	4	006
3,6	0,8	356	5	914	2,6	1.739	7.011	4,0	1	1	1	007
3,2	0,7	673	—	2.612	3,9	2.535	10.999	4,3	1	1	5	008
3,7	0,9	122	—	474	3,9	791	3.346	4,2	—	—	—	009
3,3	0,7	825	6	3.447	4,2	3.172	14.608	4,6	1	1	3	010
3,3	0,7	429	10	1.876	4,4	1.857	8.741	4,7	7	8	19	011
3,3	0,8	287	3	1.032	3,6	1.046	4.230	4,0	—	—	—	012
3,0	0,7	74	—	253	3,4	332	1.380	4,2	—	—	—	013
4,0	0,8	644	1	2.204	3,4	2.699	12.287	4,6	2	2	2	014
4,0	0,8	87	—	388	4,5	591	2.811	4,8	—	—	—	015
3,0	0,8	468	—	1.482	3,2	1.007	3.604	3,6	—	—	—	016
3,4	0,8	145	8	487	3,4	367	1.469	4,0	—	—	—	017
2,9	0,7	468	1	1.965	4,2	1.497	6.648	4,4	—	—	—	018
3,5	0,8	1.698	3	6.700	3,9	10.646	47.132	4,4	8	8	25	019
3,7	0,8	161	—	705	4,4	1.012	4.757	4,7	1	2	5	020
3,5	0,8	78	1	312	4,0	308	1.263	4,1	—	—	—	021
3,6	0,8	234	—	912	3,9	1.171	5.203	4,4	2	3	3	022
3,6	0,8	238	—	1.068	4,5	1.691	7.814	4,6	—	—	—	023
3,6	0,8	676	3	2.460	3,6	6.368	26.923	4,2	4	4	17	024
3,5	0,8	311	3	1.245	4,0	2.681	12.031	4,5	4	5	16	025
3,0	0,7	708	—	2.339	3,3	2.581	10.535	4,1	1	1	1	026
3,2	0,8	169	3	600	3,6	698	2.827	4,1	—	—	—	027
3,2	0,8	262	1	880	3,4	507	1.856	3,7	—	—	—	028
3,3	0,9	119	2	333	2,8	414	1.371	3,3	—	—	—	029
3,3	0,7	163	—	694	4,3	718	3.272	4,6	—	—	—	030
3,4	0,8	207	1	736	3,6	1.524	6.377	4,2	1	1	5	031
2,9	0,7	198	14	759	3,8	393	1.537	3,9	—	—	—	032
3,2	0,8	1.149	3	3.941	3,4	6.614	26.202	4,0	1	1	4	033
2,7	0,8	2.334	—	5.951	2,5	2.578	6.802	2,6	—	—	—	034
3,3	0,8	1.286	8	4.262	3,3	3.585	14.178	4,0	—	—	—	035
3,1	0,7	241	1	796	3,3	1.276	5.382	4,2	—	—	—	036
3,5	0,7	233	—	935	4,0	594	2.660	4,5	—	—	—	037
3,5	0,8	1.317	8	4.856	3,7	14.092	61.654	4,4	23	28	90	038
3,3	0,8	249	—	915	3,7	868	3.410	3,9	1	1	3	039
2,8	0,6	293	—	1.300	4,4	676	3.180	4,7	2	2	2	040
3,2	0,8	502	2	1.613	3,2	1.161	4.197	3,6	—	—	—	041
3,2	0,8	465	—	1.426	3,1	1.036	3.691	3,6	1	2	5	042
3,4	0,8	363	—	1.390	3,8	4.162	18.097	4,3	2	2	5	043
4,0	0,8	721	1	2.753	3,8	3.671	17.408	4,7	1	1	2	044
3,2	0,8	469	—	1.643	3,5	1.349	5.299	3,9	1	1	1	045
3,3	0,9	779	3	2.470	3,2	2.856	10.145	3,6	3	3	10	046

segue TAV. 15 — Abitazioni in complesso (occupate)

Codice dei Comuni	COMUNI	ABITAZIONI OCCUPATE								
		NUMERO	Superficie m ²	STANZE				Numero medio di stanze per abitazione	OCCU	
				Adibite esclusivamente o promiscuamente ad abitazione	Cucine	Adibite esclusivamente ad altro uso	TOTALE		Famiglie	Componenti
047	PASTENA	520	40.916	1.713	525	5	2.243	4,3	578	1.748
048	PATRICA	799	68.611	2.642	796	44	3.482	4,4	838	2.445
049	PESCOSOLIDO	443	35.954	1.532	411	70	2.013	4,5	479	1.444
050	PICINISCO	440	44.311	1.923	443	25	2.391	5,4	481	1.280
051	PICO	909	69.928	2.641	875	40	3.556	3,9	1.096	3.249
052	PIEDIMONTE SAN GERMANO	1.202	97.694	3.748	1.126	62	4.936	4,1	1.416	4.106
053	PIGLIO	1.413	99.242	4.017	1.395	31	5.443	3,9	1.461	4.552
054	PIGNATARO INTERAMNA	600	51.273	1.961	596	27	2.584	4,3	634	2.091
055	POFI	1.202	100.732	3.921	1.169	26	5.116	4,3	1.469	4.367
056	PONTECORVO	3.275	297.394	11.519	3.207	91	14.817	4,5	4.034	12.364
057	POSTA FIBRENO	439	43.705	1.721	449	30	2.200	5,0	544	1.393
058	RIPI	1.378	135.019	5.723	1.420	59	7.202	5,2	1.578	5.360
059	ROCCA D'ARCE	325	25.512	1.066	327	13	1.406	4,3	370	985
060	ROCCASECCA	1.934	172.723	6.843	1.752	124	8.719	4,5	2.333	6.606
061	SAN BIAGIO SARACINISCO	179	11.278	475	164	3	642	3,6	187	478
062	SAN DONATO VAL DI COMINO	831	58.238	2.527	772	29	3.328	4,0	928	2.406
063	SAN GIORGIO A LIRI	828	68.358	2.809	802	39	3.650	4,4	946	2.885
064	SAN GIOVANNI INCARICO	1.049	87.112	3.557	1.005	49	4.611	4,4	1.192	3.539
065	SANT'AMBROGIO SUL GARIGLIANO	312	24.460	1.045	317	17	1.379	4,4	330	1.027
066	SANT'ANDREA DEL GARIGLIANO	475	36.127	1.620	438	31	2.089	4,4	493	1.714
067	SANT'APOLLINARE	569	49.546	2.001	582	32	2.615	4,6	683	1.851
068	SANT'ELIA FIUMERAPIDO	1.681	130.860	5.397	1.665	64	7.126	4,2	1.900	5.589
069	SANTOPADRE	574	45.772	1.735	538	23	2.296	4,0	660	1.879
070	SAN VITTORE DEL LAZIO	649	58.448	2.078	602	26	2.706	4,2	720	2.289
071	SERRONE	890	65.569	2.567	854	19	3.440	3,9	896	2.734
072	SETTEFRATI	286	22.321	1.026	293	1	1.320	4,6	321	871
073	SGURGOLA	892	56.090	2.171	854	20	3.045	3,4	909	2.453
074	SORA	6.862	653.402	24.794	6.742	398	31.934	4,7	7.910	25.389
075	STRANGOLAGALLI	593	55.831	2.332	588	51	2.971	5,0	769	2.380
076	SUPINO	1.375	121.972	4.464	1.341	39	5.844	4,3	1.425	4.526
077	TERELLE	299	19.734	735	291	3	1.029	3,4	341	945
078	TORRE CAJETANI	314	24.274	944	291	14	1.249	4,0	331	1.149
079	TORRICE	1.113	114.649	4.402	1.053	263	5.718	5,1	1.261	4.593
080	TREVI NEL LAZIO	593	39.419	1.761	529	17	2.307	3,9	593	1.851
081	TRIVIGLIANO	373	30.371	1.229	377	22	1.628	4,4	373	1.252
082	VALLECORSA	1.162	93.686	3.621	1.141	35	4.797	4,1	1.343	3.612
083	VALLEMAIO	345	20.096	950	294	8	1.252	3,6	394	1.120
084	VALLEROTONDA	867	54.882	2.478	776	58	3.312	3,8	880	2.194
085	VEROLI	4.910	451.299	17.171	4.876	272	22.319	4,5	5.615	18.073
086	VICALVI	237	23.044	925	240	38	1.203	5,1	264	735
087	VICO NEL LAZIO	554	43.089	1.665	536	8	2.209	4,0	554	1.892
088	VILLA LATINA	432	43.735	1.758	430	65	2.253	5,2	461	1.311
089	VILLA SANTA LUCIA	592	47.675	1.997	557	24	2.578	4,4	732	2.174
090	VILLA SANTO STEFANO	555	37.791	1.517	510	7	2.034	3,7	642	1.720
091	VITICUSO	188	10.162	410	182	8	600	3,2	188	513
	TOTALE PROVINCIA	132.690	11.801.172	451.005	128.301	6.696	586.002	4,4	148.538	457.455

e non occupate); altri tipi di alloggio

PANTI		ABITAZIONI NON OCCUPATE				TOTALE			ALTRI TIPI DI ALLOGGIO			Codice dei Comuni
Numero medio occupanti per abitazione	Numero medio occupanti per stanza	NUMERO	di cui con persone temporaneamente presenti	STANZE	Numero medio stanze per abitazione	NUMERO	STANZE	Numero medio stanze per abitazione	NUMERO	OCCUPANTI		
										Famiglie	Componenti	
3,4	0,8	207	6	779	3,8	727	3.022	4,2	—	—	—	047
3,1	0,7	522	1	1.991	3,8	1.321	5.473	4,1	1	1	3	048
3,3	0,7	134	10	527	3,9	577	2.540	4,4	—	—	—	049
2,9	0,5	306	—	1.487	4,9	746	3.878	5,2	1	1	1	050
3,6	0,9	213	4	707	3,3	1.122	4.263	3,8	—	—	—	051
3,4	0,8	327	—	1.201	3,7	1.529	6.137	4,0	3	4	17	052
3,2	0,8	470	4	1.982	4,2	1.883	7.425	3,9	—	—	—	053
3,5	0,8	148	—	536	3,6	748	3.120	4,2	—	—	—	054
3,6	0,9	324	6	1.014	3,1	1.526	6.130	4,0	—	—	—	055
3,8	0,8	585	1	2.311	4,0	3.860	17.128	4,4	3	4	6	056
3,2	0,6	96	—	397	4,1	535	2.597	4,9	—	—	—	057
3,9	0,8	289	1	1.189	4,1	1.667	8.391	5,0	1	1	5	058
3,0	0,7	130	2	465	3,6	455	1.871	4,1	—	—	—	059
3,4	0,8	602	5	2.204	3,7	2.536	10.923	4,3	—	—	—	060
2,7	0,7	213	—	657	3,1	392	1.299	3,3	—	—	—	061
2,9	0,7	434	2	1.512	3,5	1.265	4.840	3,8	—	—	—	062
3,5	0,8	68	—	290	4,3	896	3.940	4,4	—	—	—	063
3,4	0,8	272	2	1.035	3,8	1.321	5.646	4,3	1	1	1	064
3,3	0,8	160	—	540	3,4	472	1.919	4,1	—	—	—	065
3,6	0,8	138	—	473	3,4	613	2.562	4,2	—	—	—	066
3,3	0,7	225	1	838	3,7	794	3.453	4,3	—	—	—	067
3,3	0,8	514	1	1.809	3,5	2.195	8.935	4,1	4	5	5	068
3,3	0,8	160	—	646	4,0	734	2.942	4,0	1	2	3	069
3,5	0,9	166	5	579	3,5	815	3.285	4,0	2	2	9	070
3,1	0,8	636	—	2.601	4,1	1.526	6.041	4,0	1	1	3	071
3,0	0,7	203	2	843	4,2	489	2.163	4,4	1	2	6	072
2,8	0,8	700	—	1.889	2,7	1.592	4.934	3,1	—	—	—	073
3,7	0,8	1.177	2	4.704	4,0	8.039	36.638	4,6	28	30	113	074
4,0	0,8	111	—	433	3,9	704	3.404	4,8	—	—	—	075
3,3	0,8	475	—	1.874	3,9	1.850	7.718	4,2	1	2	4	076
3,2	0,9	53	—	163	3,1	352	1.192	3,4	1	1	2	077
3,7	0,9	297	—	1.121	3,8	611	2.370	3,9	1	1	1	078
4,1	0,8	197	—	781	4,0	1.310	6.499	5,0	1	1	7	079
3,1	0,8	1.088	—	4.682	4,3	1.681	6.989	4,2	—	—	—	080
3,4	0,8	160	—	761	4,8	533	2.389	4,5	—	—	—	081
3,1	0,8	184	—	683	3,7	1.346	5.480	4,1	2	3	4	082
3,2	0,9	84	—	236	2,8	429	1.488	3,5	—	—	—	083
2,5	0,7	504	—	2.047	4,1	1.371	5.359	3,9	—	—	—	084
3,7	0,8	1.439	8	4.652	3,2	6.349	26.971	4,2	4	5	16	085
3,1	0,6	165	2	647	3,9	402	1.850	4,6	—	—	—	086
3,4	0,9	358	—	1.256	3,5	912	3.465	3,8	—	—	—	087
3,0	0,6	141	—	718	5,1	573	2.971	5,2	2	2	6	088
3,7	0,9	166	—	653	3,9	758	3.231	4,3	1	2	4	089
3,1	0,8	372	—	875	2,4	927	2.909	3,1	1	1	2	090
2,7	0,9	151	—	476	3,2	339	1.076	3,2	—	—	—	091
3,4	0,8	38.982	192	141.539	3,6	171.672	727.541	4,2	144	165	474	

TAV. 16 - Abitazioni occupate

Codice dei Comuni	COMUNI	PROPRIETÀ							ABITAZIONI	Superficie m ²
		ABITAZIONI	Superficie m ²	Superficie media per abitazione	STANZE		OCCUPANTI			
					TOTALE	Adibite esclusivamente o promiscuamente ad abitazione	Famiglie	Componenti		
001	ACQUAFONDATA	150	9.071	60,5	617	448	151	383	8	558
002	ACUTO	451	32.257	71,5	1.728	1.266	451	1.402	54	3.936
003	ALATRI	5.183	542.077	104,6	26.389	20.817	5.780	19.358	618	50.006
004	ALVITO	824	73.586	89,3	3.820	2.975	945	2.609	84	6.797
005	AMASENO	1.017	82.790	81,4	4.025	2.959	1.192	3.447	86	6.179
006	ANAGNI	4.243	390.537	92,0	17.976	13.637	4.603	14.381	862	67.625
007	AQUINO	1.004	95.721	95,3	4.623	3.576	1.262	3.703	275	20.944
008	ARCE	1.559	138.219	88,7	7.169	5.534	1.691	5.141	191	15.252
009	ARNARA	621	52.624	84,7	2.700	2.089	702	2.320	35	2.107
010	ARPINO	1.855	177.515	95,7	9.100	7.205	2.213	6.318	297	23.122
011	ATINA	976	103.711	106,3	4.940	3.926	1.112	3.284	309	24.911
012	AUSONIA	614	49.900	81,3	2.670	2.047	669	2.021	77	5.156
013	BELMONTE CASTELLO	227	18.700	82,4	1.005	772	256	711	11	723
014	BOVILLE ERNICA	1.917	184.794	96,4	9.512	7.461	2.550	7.703	42	3.138
015	BROCCOSTELLA	431	39.675	92,1	2.122	1.666	527	1.779	32	2.790
016	CAMPOLI APPENNINO	493	35.655	72,3	1.918	1.463	519	1.476	29	2.628
017	CASALATTICO	198	18.528	93,6	897	690	229	696	2	81
018	CASALVIERI	901	74.295	82,5	4.175	3.191	964	2.699	44	3.324
019	CASSINO	5.128	535.904	104,5	24.797	19.420	5.451	18.128	3.240	284.522
020	CASTELLIRI	680	67.512	99,3	3.377	2.700	823	2.607	108	7.380
021	CASTELNUOVO PARANO	216	15.656	72,5	907	681	229	765	9	426
022	CASTROCELO	729	68.593	94,1	3.458	2.691	1.018	2.699	143	11.364
023	CASTRO DEI VOLSCI	1.334	122.296	91,7	6.242	4.812	1.737	4.805	54	3.762
024	CECCANO	4.661	436.624	93,7	20.396	15.575	5.068	16.984	711	56.233
025	CEPRANO	1.768	181.712	102,8	8.402	6.575	2.153	6.402	497	38.433
026	CERVARO	1.519	134.868	88,8	6.822	5.221	1.605	4.630	219	16.871
027	COLFELICE	438	36.087	82,4	1.874	1.436	497	1.456	29	1.841
028	COLLEPARDO	196	12.508	63,8	803	602	201	625	18	1.199
029	COLLE SAN MAGNO	246	15.324	62,3	878	638	294	827	24	1.304
030	CORENO AUSONIO	478	38.986	81,6	2.239	1.720	484	1.583	38	2.292
031	ESPERIA	1.106	85.355	77,2	4.838	3.685	1.319	3.821	103	6.435
032	FALVATERRA	170	12.973	76,3	694	518	183	485	20	1.106
033	FERENTINO	4.362	376.491	86,3	18.176	13.738	4.554	14.198	675	50.786
034	FILETTINO	209	13.110	62,7	739	537	213	569	22	1.289
035	FIUGGI	1.582	139.369	88,1	6.940	5.305	1.614	5.158	496	40.817
036	FONTANA LIRI	790	70.509	89,3	3.618	2.751	952	2.501	190	14.626
037	FONTECHIARI	331	29.609	89,5	1.591	1.241	430	1.168	8	523
038	FROSINONE	8.042	831.199	103,4	37.703	29.616	8.769	28.131	3.963	340.237
039	FUMONE	567	46.423	81,9	2.303	1.710	570	1.887	19	1.400
040	GALLINARO	314	28.793	91,7	1.604	1.240	320	889	33	2.007
041	GIULIANO DI ROMA	534	41.934	78,5	2.149	1.640	604	1.721	65	3.971
042	GUARCINO	402	29.439	73,2	1.670	1.282	418	1.279	130	7.839
043	ISOLA DEL LIRI	2.607	250.775	96,2	12.231	9.573	3.120	9.108	881	65.726
044	MONTE SAN GIOVANNI CAMPANO	2.713	275.538	101,6	13.637	10.802	3.665	11.048	93	6.614
045	MOROLO	763	65.638	86,0	3.236	2.456	834	2.513	68	4.949
046	PALIANO	1.538	116.134	75,5	5.790	4.338	1.615	5.005	294	19.318

per titolo di godimento

AFFITTO					ALTRO TITOLO							Codice dei Comuni
Superficie media per abitazione	STANZE		OCCUPANTI		ABITAZIONI	Superficie m ²	Superficie media per abitazione	STANZE		OCCUPANTI		
	TOTALE	Adibite esclusiva- mente o promiscua- mente ad abitazione	Famiglie	Componenti				TOTALE	Adibite esclusiva- mente o promiscua- mente ad abitazione	Famiglie	Componenti	
69,8	31	20	8	27	3	184	61,3	10	8	3	7	001
72,9	191	138	54	179	47	2.760	58,7	143	98	47	126	002
80,9	2.508	1.900	664	2.163	336	29.873	88,9	1.464	1.128	365	1.073	003
80,9	366	277	89	229	99	7.349	74,2	425	324	109	275	004
71,8	296	211	86	252	70	5.724	81,8	268	190	72	205	005
78,5	3.282	2.441	895	2.867	435	34.949	80,3	1.662	1.230	450	1.261	006
76,2	1.076	809	314	961	104	8.340	80,2	398	298	129	332	007
79,9	772	583	199	623	112	8.573	76,5	446	335	117	287	008
60,2	113	80	36	99	13	1.144	88,0	59	47	13	43	009
77,9	1.195	925	326	901	195	17.410	89,3	866	675	219	582	010
80,6	1.247	949	326	1.002	143	13.603	95,1	678	534	158	487	011
67,0	277	209	79	253	68	4.402	64,7	251	189	76	215	012
65,7	38	28	12	31	20	1.488	74,4	84	65	21	41	013
74,7	160	118	46	151	96	8.712	90,8	411	314	106	321	014
87,2	133	98	36	104	41	2.898	70,7	168	127	44	119	015
90,6	138	108	30	91	17	1.246	73,3	66	51	17	37	016
40,5	4	2	2	8	22	1.628	74,0	81	61	24	51	017
75,5	188	139	44	142	84	5.568	66,3	320	251	86	175	018
87,8	13.253	10.173	3.349	11.371	580	50.246	86,6	2.382	1.834	613	1.814	019
68,3	406	312	128	368	63	5.173	82,1	269	214	73	198	020
47,3	28	21	9	21	5	339	67,8	16	10	5	11	021
79,5	569	441	164	516	65	5.402	83,1	264	193	82	203	022
69,7	211	158	59	182	65	5.904	90,8	293	222	79	223	023
79,1	2.803	2.110	740	2.564	320	25.988	81,2	1.264	949	334	1.028	024
77,3	1.920	1.464	537	1.623	105	9.850	93,8	464	357	113	298	025
77,0	822	608	225	658	135	10.722	79,4	552	418	137	358	026
63,5	102	73	30	94	62	4.969	80,1	251	192	69	168	027
66,6	70	52	18	65	31	1.653	53,3	103	71	31	103	028
54,3	73	47	24	83	25	1.344	53,8	87	63	26	57	029
60,3	137	99	38	133	39	3.826	98,1	202	159	40	134	030
62,5	383	280	111	321	108	7.350	68,1	420	315	118	363	031
55,3	60	40	20	68	5	623	124,6	24	19	5	19	032
75,2	2.443	1.800	699	2.178	428	34.307	80,2	1.642	1.227	434	1.236	033
58,6	70	51	24	60	13	767	59,0	42	34	14	41	034
82,3	2.080	1.580	501	1.721	221	17.052	77,2	896	677	223	650	035
77,0	743	561	203	590	55	4.010	72,9	225	172	62	154	036
65,4	31	22	9	25	22	1.700	77,3	103	77	25	60	037
85,9	15.965	12.229	4.246	13.845	770	68.686	89,2	3.130	2.396	817	2.450	038
73,7	84	64	19	64	33	2.163	65,5	108	75	33	83	039
60,8	117	82	33	84	36	2.683	74,5	159	115	37	92	040
61,1	216	152	68	244	60	4.214	70,2	219	162	64	165	041
60,3	455	331	134	436	39	2.571	65,9	140	105	39	113	042
74,6	3.267	2.468	990	2.914	311	23.835	76,6	1.209	918	339	943	043
71,1	345	252	97	296	144	13.414	93,2	673	519	168	513	044
72,8	233	171	71	218	49	3.648	74,4	187	138	52	126	045
65,7	1.001	734	303	1.018	245	19.017	77,6	884	683	247	815	046

segue TAV. 16 — Abitazioni occupate

Codice dei Comuni	COMUNI	PROPRIETÀ							ABITAZIONI	Superficie m ²
		ABITAZIONI	Superficie m ²	Superficie media per abitazione	STANZE		OCCUPANTI			
					TOTALE	Adibite esclusivamente o promiscuamente ad abitazione	Famiglie	Componenti		
047	PASTENA	480	38.098	79,4	2.089	1.599	535	1.627	34	2.448
048	PATRICA	678	58.959	87,0	3.008	2.288	714	2.099	64	4.801
049	PESCOSOLIDO	378	31.617	83,6	1.762	1.342	411	1.245	15	928
050	PICINISCO	368	38.001	103,3	2.042	1.648	404	1.085	29	2.328
051	PICO	722	57.650	79,8	2.922	2.190	884	2.636	79	5.533
052	PIEDIMONTE SAN GERMANO	782	67.059	85,8	3.337	2.552	954	2.684	302	22.337
053	PIGLIO	1.173	83.242	71,0	4.572	3.386	1.221	3.801	106	7.215
054	PIGNATARO INTERAMNA	511	44.806	87,7	2.250	1.720	542	1.793	53	3.535
055	POFI	1.064	91.479	86,0	4.628	3.562	1.320	3.919	78	4.905
056	PONTECORVO	2.299	220.789	96,0	10.918	8.559	2.926	8.951	725	55.434
057	POSTA FIBRENO	343	34.967	101,9	1.785	1.404	440	1.155	17	1.325
058	RIPI	1.236	124.245	100,5	6.630	5.295	1.425	4.881	105	7.720
059	ROCCA D'ARCE	273	22.031	80,7	1.220	933	316	836	33	2.195
060	ROCCASECCA	1.443	134.337	93,1	6.754	5.326	1.785	4.961	376	29.041
061	SAN BIAGIO SARACINISCO	165	10.554	64,0	597	443	173	442	12	595
062	SAN DONATO VAL DI COMINO	656	46.490	70,9	2.678	2.036	736	1.888	95	5.956
063	SAN GIORGIO A LIRI	678	57.061	84,2	3.077	2.379	790	2.389	109	8.080
064	SAN GIOVANNI INCARICO	843	72.964	86,6	3.857	2.994	974	2.867	126	8.343
065	SANT'AMBROGIO SUL GARIGLIANO	280	22.003	78,6	1.247	949	297	926	17	1.205
066	SANT'ANDREA DEL GARIGLIANO	389	30.323	78,0	1.779	1.369	403	1.428	43	2.663
067	SANT'APOLLINARE	475	42.462	89,4	2.237	1.717	576	1.577	33	2.073
068	SANT'ELIA FIUMERAPIDO	1.278	102.212	80,0	5.576	4.252	1.458	4.323	268	19.801
069	SANTOPADRE	525	42.521	81,0	2.123	1.604	603	1.742	14	773
070	SAN VITTORE DEL LAZIO	522	48.971	93,8	2.273	1.759	583	1.848	81	5.760
071	SERRONE	743	55.752	75,0	2.913	2.181	748	2.286	72	4.853
072	SETTEFRATI	251	19.844	79,1	1.174	916	282	746	18	1.240
073	SGURGOLA	722	46.349	64,2	2.508	1.796	739	1.987	109	6.190
074	SORA	4.709	471.330	100,1	23.172	18.182	5.548	17.732	1.657	141.763
075	STRANGOLAGALLI	530	50.669	95,6	2.698	2.122	698	2.175	17	1.186
076	SUPINO	1.130	102.388	90,6	4.887	3.747	1.177	3.734	158	12.415
077	TERELLE	244	16.576	67,9	869	627	283	814	8	431
078	TORRE CAJETANI	263	20.691	78,7	1.075	817	279	968	23	1.758
079	TORRICE	1.000	105.703	105,7	5.278	4.052	1.141	4.165	55	3.751
080	TREVI NEL LAZIO	501	33.136	66,1	1.966	1.506	501	1.558	52	3.263
081	TRIVIGLIANO	305	25.322	83,0	1.363	1.037	305	1.030	17	1.274
082	VALLECORSIA	961	78.918	82,1	4.054	3.064	1.128	3.026	80	5.382
083	VALLEMAIO	280	16.764	59,9	1.049	799	318	926	7	282
084	VALLEROTONDA	760	48.786	64,2	2.953	2.216	771	1.874	40	2.538
085	VEROLI	4.358	406.627	93,3	20.090	15.505	5.034	16.379	296	24.810
086	VICALVI	196	19.842	101,2	1.035	799	219	631	15	1.310
087	VICO NEL LAZIO	474	37.172	78,4	1.907	1.442	474	1.671	33	2.226
088	VILLA LATINA	351	36.551	104,1	1.901	1.497	376	1.063	50	4.277
089	VILLA SANTA LUCIA	450	38.296	85,1	2.054	1.606	564	1.644	108	6.924
090	VILLA SANTO STEFANO	486	33.341	68,6	1.799	1.347	568	1.510	28	2.079
091	VITICUSO	163	8.713	53,5	513	348	163	448	9	399
TOTALE PROVINCIA		102.525	9.394.625	91,6	467.119	361.137	116.342	357.893	20.872	1.665.892

per titolo di godimento

AFFITTO					ALTRO TITOLO							Codice dei Comuni
Superficie media per abitazione	STANZE		OCCUPANTI		ABITAZIONI	Superficie m ²	Superficie media per abitazione	STANZE		OCCUPANTI		
	TOTALE	Adibite esclusiva- mente o promiscua- mente ad abitazione	Famiglie	Componenti				TOTALE	Adibite esclusiva- mente o promiscua- mente ad abitazione	Famiglie	Componenti	
72,0	131	98	37	107	6	370	61,7	23	16	6	14	047
75,0	245	182	65	189	57	4.851	85,1	229	172	59	157	048
61,9	57	43	16	62	50	3.409	68,2	194	147	52	137	049
80,3	131	100	31	81	43	3.982	92,6	218	175	46	114	050
70,0	274	197	86	295	108	6.745	62,5	360	254	126	318	051
74,0	1.174	892	331	1.069	118	8.298	70,3	425	304	131	353	052
68,1	395	288	106	378	134	8.785	65,6	476	343	134	373	053
66,7	183	129	55	171	36	2.932	81,4	151	112	37	127	054
62,9	267	197	82	264	60	4.348	72,5	221	162	67	184	055
76,5	2.848	2.157	816	2.494	251	21.171	84,3	1.051	803	292	919	056
77,9	64	48	18	46	79	7.413	93,8	351	269	86	192	057
73,5	406	299	113	355	37	3.054	82,5	166	129	40	124	058
66,5	116	82	35	105	19	1.286	67,7	70	51	19	44	059
77,2	1.473	1.147	420	1.320	115	9.345	81,3	492	370	128	325	060
49,6	36	25	12	31	2	129	64,5	9	7	2	5	061
62,7	334	246	101	291	80	5.792	72,4	316	245	91	227	062
74,1	421	316	112	374	41	3.217	78,5	152	114	44	122	063
66,2	452	333	131	425	80	5.805	72,6	302	230	87	247	064
70,9	64	47	17	59	15	1.252	83,5	68	49	16	42	065
61,9	132	118	45	145	43	3.141	73,0	178	133	45	141	066
62,8	111	81	37	108	61	5.011	82,1	267	203	70	166	067
73,9	1.069	802	299	895	135	8.847	65,5	481	343	143	371	068
55,2	49	36	15	37	35	2.478	70,8	124	95	42	100	069
71,1	256	188	88	285	46	3.717	80,8	177	131	49	156	070
67,4	252	182	72	213	75	4.964	66,2	275	204	76	235	071
68,9	70	52	19	66	17	1.237	72,8	76	58	20	59	072
56,8	337	233	109	307	61	3.551	58,2	200	142	61	159	073
85,6	6.756	5.103	1.821	5.988	496	40.309	81,3	2.006	1.509	541	1.669	074
69,8	61	46	19	50	46	3.976	86,4	212	164	52	155	075
78,6	613	457	159	507	87	7.169	82,4	344	260	89	285	076
53,9	21	13	8	25	47	2.727	58,0	139	95	50	106	077
76,4	80	58	23	83	28	1.825	65,2	94	69	29	98	078
68,2	184	150	56	214	58	5.195	89,6	256	200	64	214	079
62,8	174	126	52	165	40	3.020	75,5	167	129	40	128	080
74,9	62	44	17	49	51	3.775	74,0	203	148	51	173	081
67,3	269	200	81	220	121	9.386	77,6	474	357	134	366	082
40,3	17	12	8	18	58	3.050	52,6	186	139	68	176	083
63,5	146	107	42	130	67	3.558	53,1	213	155	67	190	084
83,8	1.223	913	309	924	256	19.862	77,6	1.006	753	272	770	085
87,3	62	47	17	46	26	1.892	72,8	106	79	28	58	086
67,5	114	80	33	97	47	3.691	78,5	188	143	47	124	087
85,5	208	155	53	171	31	2.907	93,8	144	106	32	77	088
64,1	387	284	125	408	34	2.455	72,2	137	107	43	122	089
74,3	107	78	29	81	41	2.371	57,8	128	92	45	129	090
44,3	26	17	9	28	16	1.050	65,6	61	45	16	37	091
79,8	81.759	61.818	22.224	71.219	9.293	740.655	79,7	37.124	28.050	9.972	28.343	

TAV. 17 - Abitazioni occupate

Codice dei Comuni	COMUNI	EPOCA DI						
		Prima del 1919		1919 - 1945		1946 - 1960		1961
		Abitazioni	Stanze	Abitazioni	Stanze	Abitazioni	Stanze	Abitazioni
001	ACQUAFONDATA	20	94	25	93	89	353	14
002	ACUTO	217	713	25	87	73	240	149
003	ALATRI	1.006	4.435	573	2.634	1.342	6.455	1.761
004	ALVITO	440	1.951	153	698	123	561	129
005	AMASENO	115	407	148	504	266	921	304
006	ANAGNI	1.034	3.688	459	1.702	927	3.746	1.709
007	AQUINO	55	244	124	517	423	1.669	285
008	ARCE	318	1.338	210	898	436	1.853	479
009	ARNARA	174	679	64	253	126	539	164
010	ARPINO	1.047	4.670	255	1.156	220	1.061	386
011	ATINA	370	1.655	246	1.190	325	1.505	215
012	AUSONIA	263	1.050	115	460	148	587	91
013	BELMONTE CASTELLO	82	314	34	162	45	191	33
014	BOVILLE ERNICA	161	757	147	586	518	2.408	705
015	BROCCOSTELLA	54	235	54	266	97	452	150
016	CAMPOLI APPENNINO	169	602	64	209	51	199	120
017	CASALATTICO	153	589	17	81	1	5	17
018	CASALVIERI	504	1.986	111	533	144	730	135
019	CASSINO	235	990	481	1.853	2.887	11.875	2.135
020	CASTELLIRI	53	242	151	637	186	783	189
021	CASTELNUOVO PARANO	115	439	17	93	12	50	37
022	CASTROCELO	169	704	107	431	161	709	177
023	CASTRO DEI VOLSCI	132	588	145	625	390	1.733	457
024	CECCANO	404	1.513	483	1.724	1.581	6.426	1.856
025	CEPRANO	196	770	157	615	686	2.879	610
026	CERVARO	204	783	291	1.096	484	2.009	342
027	COLFELICE	135	471	66	275	80	331	108
028	COLLEPARDO	129	467	13	47	19	96	31
029	COLLE SAN MAGNO	191	603	16	67	20	82	20
030	CORENO AUSONIO	132	589	47	199	110	459	125
031	ESPERIA	250	1.014	209	802	379	1.564	228
032	FALVATERRA	76	274	13	45	20	82	31
033	FERENTINO	795	2.778	599	2.058	1.173	4.575	1.556
034	FILETTINO	123	387	23	89	16	65	32
035	FIUGGI	379	1.368	224	894	446	1.912	812
036	FONTANA LIRI	309	1.227	148	627	173	744	184
037	FONTECHIARI	141	635	45	216	36	165	61
038	FROSINONE	543	1.985	989	3.841	3.890	16.146	5.154
039	FUMONE	166	654	55	215	90	369	176
040	GALLINARO	157	715	90	428	55	261	28
041	GIULIANO DI ROMA	292	1.000	47	170	59	239	110
042	GUARCINO	270	1.021	54	207	73	314	68
043	ISOLA DEL LIRI	842	3.158	555	2.218	765	3.220	1.102
044	MONTE SAN GIOVANNI CAMPANO	302	1.431	382	1.655	631	3.076	886
045	MOROLO	290	1.013	118	468	160	689	139
046	PALIANO	536	1.712	236	774	364	1.353	550

per epoca di costruzione

COSTRUZIONE									Codice dei Comuni
- 1971	1972 - 1975		1976 - 1980		dopo il 1980		TOTALE		
Stanze	Abitazioni	Stanze	Abitazioni	Stanze	Abitazioni	Stanze	Abitazioni	Stanze	
58	9	39	4	21	—	—	161	658	001
643	60	263	26	105	2	11	552	2.062	002
9.192	791	4.165	634	3.329	30	151	6.137	30.361	003
627	71	329	88	435	3	10	1.007	4.611	004
1.307	163	685	166	718	11	47	1.173	4.589	005
7.432	773	3.423	608	2.788	30	141	5.540	22.920	006
1.325	157	732	328	1.550	11	60	1.383	6.097	007
2.285	210	1.016	188	893	21	104	1.862	8.387	008
754	78	346	63	301	—	—	669	2.872	009
1.945	223	1.194	206	1.084	10	51	2.347	11.161	010
1.098	131	660	119	656	22	101	1.428	6.865	011
432	74	360	63	286	5	23	759	3.198	012
154	30	141	34	165	—	—	258	1.127	013
3.648	306	1.566	199	1.021	19	97	2.055	10.083	014
709	95	472	54	289	—	—	504	2.423	015
518	75	337	54	234	6	23	539	2.122	016
96	19	119	14	85	1	7	222	982	017
689	66	382	65	339	4	24	1.029	4.683	018
10.338	1.749	8.428	1.388	6.568	73	380	8.948	40.432	019
1.001	107	533	155	802	10	54	851	4.052	020
152	26	117	17	74	6	26	230	951	021
839	161	781	156	803	6	24	937	4.291	022
2.131	155	799	160	794	14	76	1.453	6.746	023
8.370	629	2.929	697	3.296	42	205	5.692	24.463	024
2.826	303	1.546	399	2.042	19	108	2.370	10.786	025
1.623	273	1.313	252	1.218	27	154	1.873	8.196	026
508	68	313	68	310	4	19	529	2.227	027
137	19	84	33	140	1	5	245	976	028
74	17	79	24	105	7	28	295	1.038	029
628	75	392	61	290	5	21	555	2.578	030
1.083	131	614	112	528	8	36	1.317	5.641	031
139	30	124	22	101	3	13	195	778	032
6.765	694	3.095	615	2.823	33	167	5.465	22.261	033
125	30	112	20	73	—	—	244	851	034
3.778	260	1.167	166	738	12	59	2.299	9.916	035
869	111	560	103	525	7	34	1.035	4.586	036
308	44	220	31	165	3	16	361	1.725	037
24.277	1.296	6.239	841	3.999	62	311	12.775	56.798	038
724	75	314	54	209	3	10	619	2.495	039
167	22	115	27	169	4	25	383	1.880	040
504	74	316	71	328	6	27	659	2.584	041
317	54	202	46	181	6	23	571	2.265	042
5.335	308	1.616	216	1.092	11	68	3.799	16.707	043
4.579	420	2.185	297	1.573	32	156	2.950	14.655	044
625	95	492	76	358	2	11	880	3.656	045
2.214	190	785	191	797	10	40	2.077	7.675	046

segue TAV. 17 — Abitazioni occupate

Codice dei Comuni	COMUNI	EPOCA DI						
		Prima del 1919		1919 - 1945		1946 - 1960		1961
		Abitazioni	Stanze	Abitazioni	Stanze	Abitazioni	Stanze	Abitazioni
047	PASTENA	97	327	77	303	93	395	105
048	PATRICA	202	838	82	348	119	471	196
049	PESCOSOLIDO	148	597	138	637	54	251	49
050	PICINISCO	259	1.341	54	321	51	273	32
051	PICO	136	504	137	481	199	743	208
052	PIEDIMONTE SAN GERMANO	69	256	88	289	377	1.431	234
053	PIGLIO	548	1.925	222	855	158	591	279
054	PIGNATARO INTERAMNA	35	159	65	228	197	756	112
055	POFI	161	577	115	446	300	1.202	324
056	PONTECORVO	220	949	412	1.767	1.151	4.774	556
057	POSTA FIBRENO	88	340	71	310	84	437	99
058	RIPI	153	697	215	959	320	1.581	382
059	ROCCA D'ARCE	130	490	40	171	36	162	36
060	ROCCASECCA	360	1.525	237	982	442	1.886	360
061	SAN BIAGIO SARACINISCO	15	42	55	158	73	294	20
062	SAN DONATO VAL DI COMINO	630	2.435	76	325	28	119	46
063	SAN GIORGIO A LIRI	86	336	136	545	186	779	185
064	SAN GIOVANNI INCARICO	281	1.088	91	437	232	994	254
065	SANT'AMBROGIO SUL GARIGLIANO	12	63	41	187	153	623	53
066	SANT'ANDREA DEL GARIGLIANO	38	153	71	273	161	674	94
067	SANT'APOLLINARE	53	258	79	331	253	1.075	88
068	SANT'ELIA FIUMERAPIDO	288	1.046	213	777	342	1.343	321
069	SANTOPADRE	150	519	89	309	66	270	96
070	SAN VITTORE DEL LAZIO	49	181	93	346	222	856	122
071	SERRONE	187	623	96	332	112	426	262
072	SETTEFRATI	228	1.006	36	189	3	19	7
073	SGURGOLA	463	1.429	106	348	75	275	105
074	SORA	965	3.864	1.106	4.701	1.368	6.108	2.107
075	STRANGOLAGALLI	79	318	36	150	123	620	185
076	SUPINO	294	1.096	235	862	222	936	325
077	TERELLE	101	310	53	157	107	386	18
078	TORRE CAJETANI	57	179	79	296	32	124	73
079	TORRICE	94	387	77	347	258	1.241	352
080	TREVI NEL LAZIO	239	842	70	254	87	361	104
081	TRIVIGLIANO	62	250	37	156	71	325	121
082	VALLECORSIA	148	569	99	376	376	1.389	295
083	VALLEMAIO	166	513	29	112	73	278	40
084	VALLEROTONDA	149	446	206	744	266	1.012	116
085	VEROLI	909	3.692	543	2.220	913	4.048	1.336
086	VICALVI	68	294	29	164	28	142	46
087	VICO NEL LAZIO	249	912	39	151	71	320	97
088	VILLA LATINA	142	687	76	387	56	316	57
089	VILLA SANTA LUCIA	43	156	71	287	241	1.007	96
090	VILLA SANTO STEFANO	181	529	60	206	68	240	125
091	VITICUSO	10	27	20	62	126	386	16
	TOTALE PROVINCIA	22.790	88.713	14.585	58.684	30.273	127.620	34.184

per epoca di costruzione

COSTRUZIONE									Codice dei Comuni
- 1971	1972 - 1975		1976 - 1980		dopo il 1980		TOTALE		
Stanze	Abitazioni	Stanze	Abitazioni	Stanze	Abitazioni	Stanze	Abitazioni	Stanze	
512	88	413	58	286	2	7	520	2.243	047
870	96	462	100	473	4	20	799	3.482	048
231	29	166	22	117	3	14	443	2.013	049
185	15	90	27	170	2	11	440	2.391	050
882	125	514	95	395	9	37	909	3.556	051
991	171	737	247	1.153	16	79	1.202	4.936	052
1.176	120	525	81	348	5	23	1.413	5.443	053
494	95	473	91	453	5	21	600	2.584	054
1.427	157	783	133	618	12	63	1.202	5.116	055
2.700	323	1.605	579	2.842	34	180	3.275	14.817	056
541	62	374	34	193	1	5	439	2.200	057
2.141	164	1.012	134	765	10	47	1.378	7.202	058
171	31	159	52	253	—	—	325	1.406	059
1.776	250	1.195	258	1.232	27	123	1.934	8.719	060
74	9	45	7	29	—	—	179	642	061
226	24	107	27	116	—	—	831	3.328	062
850	131	636	96	459	8	45	828	3.650	063
1.172	95	472	87	408	9	40	1.049	4.611	064
254	27	125	25	123	1	4	312	1.379	065
450	57	281	50	243	4	15	475	2.089	066
419	49	271	42	229	5	32	569	2.615	067
1.484	221	1.050	292	1.403	4	23	1.681	7.126	068
432	85	384	78	340	10	42	574	2.296	069
553	76	354	79	381	8	35	649	2.706	070
1.076	118	490	109	470	6	23	890	3.440	071
46	4	23	7	34	1	3	286	1.320	072
421	68	276	74	293	1	3	892	3.045	073
10.584	606	3.056	658	3.347	52	274	6.862	31.934	074
999	90	474	70	369	10	41	593	2.971	075
1.538	171	802	122	580	6	30	1.375	5.844	076
94	13	54	6	24	1	4	299	1.029	077
327	34	140	39	183	—	—	314	1.249	078
1.880	202	1.095	121	711	9	57	1.113	5.718	079
447	28	112	60	268	5	23	593	2.307	080
535	46	198	35	156	1	8	373	1.628	081
1.316	112	527	125	581	7	39	1.162	4.797	082
177	19	93	18	79	—	—	345	1.252	083
534	62	266	61	284	7	26	867	3.312	084
6.471	656	3.175	522	2.554	31	159	4.910	22.319	085
261	27	128	35	193	4	21	237	1.203	086
406	58	257	39	159	1	4	554	2.209	087
316	43	214	51	283	7	50	432	2.253	088
462	86	409	51	235	4	22	592	2.578	089
511	69	309	49	225	3	14	555	2.034	090
69	11	44	5	12	—	—	188	600	091
161.829	15.770	76.074	14.162	68.469	926	4.613	132.690	586.002	

TAV. 18 - Abitazioni occupate

Codice dei Comuni	COMUNI	ABITAZIONI							
		1			2			3	
		Abitazioni	Occupanti		Abitazioni	Occupanti		Abitazioni	Occu
			Famiglie	Componenti		Famiglie	Componenti		Famiglie
001	ACQUAFONDATA	3	3	8	26	26	50	48	48
002	ACUTO	7	7	11	95	95	185	145	145
003	ALATRI	38	38	60	285	291	621	739	776
004	ALVITO	4	5	9	55	59	105	193	209
005	AMASENO	11	12	18	207	214	482	246	269
006	ANAGNI	53	55	80	496	505	1.098	1.145	1.200
007	AQUINO	8	8	10	99	114	234	198	231
008	ARCE	12	12	21	97	97	194	307	325
009	ARNARA	4	4	6	59	60	130	133	138
010	ARPINO	15	15	15	133	138	267	357	394
011	ATINA	8	8	17	75	77	153	201	217
012	AUSONIA	4	5	6	77	77	167	170	175
013	BELMONTE CASTELLO	7	7	7	22	23	44	49	51
014	BOVILLE ERNICA	4	5	13	110	119	276	263	291
015	BROCCOSTELLA	3	4	4	22	23	54	57	62
016	CAMPOLI APPENNINO	17	17	31	66	69	146	132	136
017	CASALATTICO	4	4	5	26	28	71	44	48
018	CASALVIERI	13	13	16	128	130	228	143	150
019	CASSINO	36	37	55	462	474	1.024	1.320	1.366
020	CASTELLIRI	8	8	26	39	41	100	131	148
021	CASTELNUOVO PARANO	3	3	4	28	29	65	45	46
022	CASTROCELO	1	1	1	61	75	143	162	201
023	CASTRO DEI VOLSCI	8	8	15	121	129	245	217	246
024	CECCANO	36	36	58	405	416	914	1.025	1.058
025	CEPRANO	16	16	26	105	108	249	369	405
026	CERVARO	30	31	43	181	191	355	375	396
027	COLFELICE	6	6	7	54	54	115	106	113
028	COLLEPARDO	4	4	4	39	39	101	50	50
029	COLLE SAN MAGNO	6	6	9	60	66	134	100	117
030	CORENO AUSONIO	4	4	4	38	39	77	108	110
031	ESPERIA	9	10	20	132	138	262	308	338
032	FALVATERRA	—	—	—	19	21	40	62	63
033	FERENTINO	68	71	100	583	597	1.214	1.164	1.199
034	FILETTINO	1	1	1	39	39	87	98	100
035	FIUGGI	16	16	27	170	173	356	473	481
036	FONTANA LIRI	8	8	12	70	71	133	191	211
037	FONTECHIARI	1	1	1	18	18	31	46	54
038	FROSINONE	76	80	147	629	654	1.581	2.112	2.269
039	FUMONE	2	2	2	82	82	181	136	136
040	GALLINARO	—	—	—	46	48	99	39	40
041	GIULIANO DI ROMA	9	9	9	111	116	281	159	174
042	GUARCINO	3	3	4	65	66	168	162	168
043	ISOLA DEL LIRI	40	42	62	287	300	671	710	797
044	MONTE SAN GIOVANNI CAMPANO	14	14	28	126	133	281	339	395
045	MOROLO	10	10	18	99	101	198	200	213
046	PALIANO	49	50	106	291	294	726	574	587

per numero di stanze

CON STANZE												Codice dei Comuni
panti	4			5			6 e più					
	Abitazioni	Occupanti		Abitazioni	Occupanti		Abitazioni	Stanze	Occupanti			
		Famiglie	Componenti		Famiglie	Componenti			Famiglie	Componenti		
147	46	46	115	19	19	52	19	180	20	45	001	
404	175	175	635	84	84	303	46	310	46	169	002	
2.144	1.782	1.923	6.238	1.558	1.736	5.980	1.735	12.618	2.045	7.551	003	
472	336	375	999	212	251	733	207	1.514	244	795	004	
740	399	474	1.446	177	210	669	133	945	171	549	005	
3.282	1.989	2.101	6.854	1.237	1.387	4.768	620	4.299	700	2.427	006	
545	506	632	1.801	381	451	1.590	191	1.368	269	816	007	
780	673	720	2.226	437	474	1.559	336	2.383	379	1.271	008	
405	234	252	810	128	154	572	111	775	143	539	009	
932	717	834	2.289	514	602	1.854	611	4.371	775	2.444	010	
564	458	498	1.437	332	373	1.162	354	2.612	423	1.440	011	
488	251	269	844	139	164	541	118	831	134	443	012	
125	82	93	251	50	59	172	48	351	56	184	013	
822	634	800	2.411	470	644	2.008	574	4.184	843	2.645	014	
174	185	216	716	100	120	416	137	965	182	638	015	
330	170	179	557	93	99	316	61	432	66	224	016	
123	56	65	174	44	55	171	48	350	55	211	017	
313	318	331	901	186	201	629	241	1.783	269	929	018	
3.858	3.185	3.303	11.005	2.475	2.613	9.442	1.470	10.397	1.620	5.929	019	
379	215	257	740	239	282	921	219	1.518	288	1.007	020	
127	72	75	255	49	52	213	33	224	38	133	021	
483	292	390	1.098	223	309	855	198	1.399	288	838	022	
604	429	529	1.457	326	438	1.309	352	2.499	525	1.580	023	
3.033	2.117	2.263	7.775	1.322	1.458	5.325	787	5.464	911	3.471	024	
1.030	840	980	2.814	617	748	2.390	423	3.008	546	1.814	025	
941	549	572	1.705	381	400	1.324	357	2.578	377	1.278	026	
298	169	194	551	109	125	409	85	574	104	338	027	
157	81	82	278	35	37	125	36	245	38	128	028	
298	78	94	314	31	36	116	20	145	25	96	029	
309	146	146	466	122	124	447	137	980	139	547	030	
873	383	453	1.313	263	315	1.029	222	1.597	294	1.008	031	
159	62	66	199	31	35	106	21	151	23	68	032	
3.300	1.950	2.025	6.756	1.078	1.132	3.866	622	4.345	663	2.376	033	
255	68	70	202	30	33	111	8	56	8	14	034	
1.307	733	746	2.525	578	590	2.101	329	2.319	332	1.213	035	
503	362	424	1.148	216	270	744	188	1.337	233	705	036	
128	125	159	420	76	105	289	95	670	127	384	037	
6.520	4.415	4.748	15.208	3.418	3.693	12.530	2.125	14.378	2.388	8.440	038	
421	234	235	815	85	86	320	80	560	81	295	039	
85	107	109	265	62	62	184	129	933	131	432	040	
473	181	201	608	119	140	456	80	557	96	303	041	
492	180	186	591	97	98	354	64	441	70	219	042	
2.081	1.260	1.453	4.316	886	1.062	3.307	616	4.493	795	2.528	043	
1.053	860	1.104	3.282	763	1.012	3.201	848	6.117	1.272	4.012	044	
560	292	312	973	154	180	606	125	910	141	502	045	
1.741	750	787	2.675	276	296	1.066	137	942	151	524	046	

segue TAV. 18 — Abitazioni occupate

Codice dei Comuni	COMUNI	ABITAZIONI							
		1			2			3	
		Abitazioni	Occupanti		Abitazioni	Occupanti		Abitazioni	Occu
			Famiglie	Componenti		Famiglie	Componenti		Famiglie
047	PASTENA	—	—	—	46	47	104	116	121
048	PATRICA	2	2	6	36	38	73	168	174
049	PESCOSOLIDO	3	3	4	42	42	75	81	83
050	PICINISCO	—	—	—	16	16	27	47	48
051	PICO	13	16	20	139	142	308	217	260
052	PIEDIMONTE SAN GERMANO	19	21	37	137	148	282	268	315
053	PIGLIO	15	15	15	165	167	364	351	356
054	PIGNATARO INTERAMNA	8	8	12	46	46	119	120	123
055	POFI	9	10	13	111	122	260	248	267
056	PONTECORVO	5	5	6	158	172	372	558	645
057	POSTA FIBRENO	2	2	3	42	43	77	52	56
058	RIPI	4	4	6	44	45	82	155	164
059	ROCCA D'ARCE	1	1	1	27	28	66	85	89
060	ROCCASECCA	11	14	16	162	182	401	337	378
061	SAN BIAGIO SARACINISCO	10	10	14	41	41	91	32	34
062	SAN DONATO VAL DI COMINO	9	9	11	149	158	283	185	198
063	SAN GIORGIO A LIRI	11	11	19	56	61	114	144	164
064	SAN GIOVANNI INCARICO	13	13	27	88	89	193	208	230
065	SANT'AMBROGIO SUL GARIGLIANO	1	1	1	26	26	53	52	55
066	SANT'ANDREA DEL GARIGLIANO	2	2	2	49	51	100	102	105
067	SANT'APOLLINARE	7	7	15	40	42	86	104	119
068	SANT'ELIA FIUMERAPIDO	16	17	23	213	223	449	294	326
069	SANTOPADRE	11	12	16	75	82	192	136	151
070	SAN VITTORE DEL LAZIO	3	3	3	90	91	235	150	160
071	SERRONE	10	10	11	97	97	180	240	243
072	SETTEFRATI	—	—	—	26	26	49	53	55
073	SGURGOLA	21	21	34	175	175	344	321	325
074	SORA	36	37	66	389	410	1.042	996	1.080
075	STRANGOLAGALLI	2	2	2	33	35	80	62	69
076	SUPINO	16	16	30	143	147	343	261	268
077	TERELLE	10	10	15	85	87	197	78	81
078	TORRE CAJETANI	1	1	3	40	40	98	62	65
079	TORRICE	5	5	8	53	54	136	116	121
080	TREVI NEL LAZIO	10	10	22	90	90	231	161	161
081	TRIVIGLIANO	—	—	—	17	17	50	79	79
082	VALLECORSIA	12	13	18	148	150	292	268	291
083	VALLEMAIO	20	22	32	76	82	163	79	88
084	VALLEROTONDA	49	49	86	194	196	412	163	164
085	VEROLI	44	44	85	440	455	1.032	704	760
086	VICALVI	2	2	2	16	16	35	32	34
087	VICO NEL LAZIO	3	3	4	51	51	118	134	134
088	VILLA LATINA	4	4	4	19	20	51	53	53
089	VILLA SANTA LUCIA	4	4	9	68	71	175	88	102
090	VILLA SANTO STEFANO	24	25	33	120	129	299	129	154
091	VITICUSO	6	6	11	63	63	147	56	56
	TOTALE PROVINCIA	1.133	1.169	1.871	10.779	11.170	24.216	23.696	25.350

per numero di stanze

CON STANZE											Codice dei Comuni
Comuni	4			5			6 e più				
	Abitazioni	Occupanti		Abitazioni	Occupanti		Abitazioni	Stanze	Occupanti		
		Famiglie	Componenti		Famiglie	Componenti			Famiglie	Componenti	
316	173	192	596	96	111	361	89	631	107	371	047
442	310	321	947	169	182	591	114	819	121	386	048
236	146	153	449	67	73	220	104	764	125	460	049
108	109	121	317	95	102	289	173	1.307	194	539	050
683	303	371	1.179	133	167	619	104	737	140	440	051
854	375	428	1.282	250	297	1.005	153	1.089	207	646	052
1.082	538	557	1.867	239	256	840	105	698	110	384	053
319	200	213	713	131	138	515	95	669	106	413	054
701	417	517	1.556	214	273	891	203	1.403	280	946	055
1.721	1.085	1.305	3.961	864	1.074	3.563	605	4.162	833	2.741	056
100	100	117	304	92	117	319	151	1.098	209	590	057
429	344	373	1.184	314	351	1.181	517	3.699	641	2.478	058
214	104	118	317	46	53	160	62	450	81	227	059
933	606	710	2.050	429	526	1.668	389	2.804	523	1.538	060
92	58	59	163	21	23	66	17	117	20	52	061
498	250	285	763	112	128	402	126	906	150	449	062
452	293	321	970	169	198	664	155	1.078	191	666	063
632	315	357	1.057	232	266	861	193	1.378	237	769	064
139	107	109	363	62	68	230	64	432	71	241	065
337	140	145	513	90	94	348	92	673	96	414	066
297	177	216	601	117	145	418	124	923	154	434	067
820	554	637	1.891	358	407	1.417	246	1.796	290	989	068
369	175	207	621	116	134	426	61	447	74	255	069
501	188	208	668	102	114	394	116	811	144	488	070
661	323	324	1.104	146	147	510	74	494	75	268	071
121	89	98	284	45	53	166	73	528	89	251	072
832	255	264	833	72	74	239	48	331	50	171	073
3.169	2.247	2.558	8.076	1.623	1.908	6.373	1.571	11.029	1.917	6.663	074
165	165	207	612	149	194	646	182	1.312	262	875	075
759	433	449	1.416	295	307	1.087	227	1.552	238	891	076
228	64	81	249	39	52	171	23	164	30	85	077
209	124	129	473	56	62	229	31	206	34	137	078
336	289	317	1.103	237	274	992	413	2.918	490	2.018	079
475	181	181	614	74	74	254	77	540	77	255	080
194	147	147	490	74	74	278	56	399	56	240	081
741	361	415	1.174	216	266	789	157	1.161	208	598	082
254	88	101	320	40	46	163	42	291	55	188	083
370	226	232	622	99	101	283	136	987	138	421	084
2.139	1.619	1.824	5.993	1.004	1.176	4.037	1.099	7.787	1.356	4.787	085
78	69	77	204	43	48	143	75	582	87	273	086
402	224	224	782	93	93	385	49	341	49	201	087
132	106	116	325	84	91	266	166	1.208	177	533	088
290	193	226	685	136	187	587	103	722	142	428	089
396	137	161	457	84	99	299	61	415	74	236	090
156	37	37	125	14	14	42	12	82	12	32	091
68.640	43.590	48.154	150.731	29.363	33.451	112.028	24.129	171.048	29.244	99.969	

TAV. 19 - Abitazioni occupate

Codice dei Comuni	COMUNI	TOTALE ABITAZIONI		ABITAZIONI						
		Numero	Stanze	ACQUA POTABILE					Nell'abitazione	
				Di acquedotto			Di pozzo o cisterna	TOTALE	1	2 o più
				Nell'abitazione	Fuori dell'abitazione	TOTALE				
001	ACQUAFONDATA	161	658	154	3	157	—	157	120	12
002	ACUTO	552	2.062	527	2	529	6	535	454	71
003	ALATRI	6.137	30.361	5.273	262	5.535	506	6.041	4.509	946
004	ALVITO	1.007	4.611	955	24	979	14	993	715	119
005	AMASENO	1.173	4.589	738	9	747	97	844	1.008	79
006	ANAGNI	5.540	22.920	3.882	90	3.972	1.422	5.394	4.191	978
007	AQUINO	1.383	6.097	840	10	850	513	1.363	890	353
008	ARCE	1.862	8.387	1.325	99	1.424	298	1.722	1.436	241
009	ARNARA	669	2.872	643	11	654	5	659	555	40
010	ARPINO	2.347	11.161	1.721	97	1.818	260	2.078	1.581	295
011	ATINA	1.428	6.865	1.371	32	1.403	14	1.417	1.022	205
012	AUSONIA	759	3.198	557	24	581	131	712	634	54
013	BELMONTE CASTELLO	258	1.127	213	30	243	7	250	158	22
014	BOVILLE ERNICA	2.055	10.083	1.964	75	2.039	2	2.041	1.638	244
015	BROCCOSTELLA	504	2.423	467	25	492	—	492	380	48
016	CAMPOLI APPENNINO	539	2.122	522	5	527	5	532	429	34
017	CASALATTICO	222	982	209	3	212	1	213	126	65
018	CASALVIERI	1.029	4.683	915	64	979	12	991	657	109
019	CASSINO	8.948	40.432	8.450	213	8.663	206	8.869	5.590	2.774
020	CASTELLIRI	851	4.052	691	32	723	94	817	592	151
021	CASTELNUOVO PARANO	230	951	199	15	214	12	226	169	15
022	CASTROCELO	937	4.291	623	38	661	263	924	692	153
023	CASTRO DEI VOLSCI	1.453	6.746	979	156	1.135	268	1.403	1.124	138
024	CECCANO	5.692	24.463	4.858	196	5.054	512	5.566	4.490	834
025	CEPRANO	2.370	10.786	930	113	1.043	1.146	2.189	1.763	504
026	CERVARO	1.873	8.196	1.714	77	1.791	39	1.830	1.386	217
027	COLFELICE	529	2.227	275	12	287	207	494	403	56
028	COLLEPARDO	245	976	239	1	240	—	240	213	10
029	COLLE SAN MAGNO	295	1.038	229	14	243	9	252	195	17
030	CORENO AUSONIO	555	2.578	488	8	496	43	539	430	79
031	ESPERIA	1.317	5.641	980	66	1.046	181	1.227	999	90
032	FALVATERRA	195	778	183	8	191	2	193	149	29
033	FERENTINO	5.465	22.261	4.265	135	4.400	884	5.284	4.309	666
034	FILETTINO	244	851	233	—	233	6	239	224	11
035	FIUGGI	2.299	9.916	2.242	13	2.255	37	2.292	1.620	651
036	FONTANA LIRI	1.035	4.586	918	51	969	26	995	738	146
037	FONTECHIARI	361	1.725	329	23	352	5	357	257	34
038	FROSINONE	12.775	56.798	12.021	144	12.165	478	12.643	8.885	3.452
039	FUMONE	619	2.495	565	24	589	5	594	408	43
040	GALLINARO	383	1.880	359	11	370	3	373	292	40
041	GIULIANO DI ROMA	659	2.584	601	12	613	15	628	467	48
042	GUARCINO	571	2.265	548	13	561	5	566	486	42
043	ISOLA DEL LIRI	3.799	16.707	3.461	82	3.543	92	3.635	2.664	742
044	MONTE SAN GIOVANNI CAMPANO	2.950	14.655	2.650	66	2.716	148	2.864	2.260	297
045	MOROLO	880	3.656	708	18	726	141	867	736	93
046	PALIANO	2.077	7.675	1.711	12	1.723	302	2.025	1.775	163

per servizio installato

FORNITE DI										ABITAZIONI SFORNITE DI ACQUA POTABILE E GABINETTO	Codice dei Comuni
GABINETTO						BAGNO	ELETTRICITÀ	RISCALDAMENTO			
		Fuori dell'abitazione		TOTALE				Impianto fisso	Con apparecchi singoli		
TOTALE	di cui con scarico	TOTALE	di cui con scarico	Numero	di cui con scarico						
132	109	21	9	153	118	100	159	10	144	2	001
525	499	9	8	534	507	425	549	177	355	6	002
5.455	5.138	360	279	5.815	5.417	5.295	6.083	1.917	3.708	21	003
834	799	69	52	903	851	762	997	189	780	7	004
1.087	907	8	6	1.095	913	879	1.110	155	975	50	005
5.169	4.862	171	128	5.340	4.990	4.807	5.517	2.727	2.478	14	006
1.243	1.157	34	23	1.277	1.180	1.200	1.370	599	744	6	007
1.677	1.579	69	35	1.746	1.614	1.550	1.849	628	960	25	008
595	574	25	19	620	593	523	666	114	499	5	009
1.876	1.685	227	104	2.103	1.789	1.714	2.326	743	1.385	85	010
1.227	1.139	119	58	1.346	1.197	1.110	1.414	540	779	4	011
688	629	27	10	715	639	582	754	53	671	10	012
180	164	34	20	214	184	167	254	30	70	5	013
1.882	1.818	86	64	1.968	1.882	1.759	2.046	457	1.295	8	014
428	419	31	17	459	436	425	502	146	353	9	015
463	420	24	19	487	439	415	527	144	214	3	016
191	188	1	1	192	189	165	217	67	154	8	017
766	727	58	33	824	760	667	1.018	248	302	27	018
8.364	7.827	345	205	8.709	8.032	8.173	8.908	5.019	3.672	21	019
743	671	76	38	819	709	685	842	269	557	5	020
184	152	3	1	187	153	155	230	8	211	2	021
845	772	32	11	877	783	775	930	317	588	7	022
1.262	1.225	44	22	1.306	1.247	1.180	1.443	389	1.001	25	023
5.324	5.078	182	105	5.506	5.183	5.084	5.664	2.417	2.975	14	024
2.267	2.149	44	25	2.311	2.174	2.101	2.364	1.185	1.118	12	025
1.603	1.459	171	89	1.774	1.548	1.370	1.846	474	1.264	11	026
459	424	26	13	485	437	415	521	158	156	4	027
223	219	5	4	228	223	183	238	40	202	2	028
212	168	24	10	236	178	140	292	22	267	26	029
509	447	8	5	517	452	442	549	68	457	6	030
1.089	960	69	34	1.158	994	872	1.295	177	1.073	22	031
178	175	10	7	188	182	154	195	48	92	—	032
4.975	4.413	166	104	5.141	4.517	4.307	5.417	1.954	3.068	46	033
235	222	7	4	242	226	184	244	59	175	—	034
2.271	2.195	8	3	2.279	2.198	2.046	2.296	1.266	966	—	035
884	824	85	51	969	875	847	1.034	440	556	11	036
291	288	29	22	320	310	285	359	74	280	1	037
12.337	11.697	280	174	12.617	11.871	11.841	12.734	8.961	3.494	8	038
451	401	32	19	483	420	463	612	77	509	8	039
332	322	21	14	353	336	276	381	68	311	1	040
515	491	37	24	552	515	468	644	119	526	9	041
528	476	16	11	544	487	408	568	117	433	2	042
3.406	3.233	333	130	3.739	3.363	3.173	3.789	1.945	1.750	7	043
2.557	2.418	123	71	2.680	2.489	2.473	2.939	695	1.926	18	044
829	750	27	15	856	765	704	876	191	663	—	045
1.938	1.833	82	57	2.020	1.890	1.713	2.062	643	1.341	5	046

segue TAV. 19 — Abitazioni occupate

Codice dei Comuni	COMUNI	TOTALE ABITAZIONI		ACQUA POTABILE					ABITAZIONI	
		Numero	Stanze	Di acquedotto			Di pozzo o cisterna	TOTALE	Nell'abitazione	
				Nell'abitazione	Fuori dell'abitazione	TOTALE			1	2 o più
047	PASTENA	520	2.243	390	34	424	88	512	337	44
048	PATRICA	799	3.482	694	9	703	85	788	630	121
049	PESCOSOLIDO	443	2.013	425	9	434	1	435	368	36
050	PICINISCO	440	2.391	396	23	419	1	420	315	32
051	PICO	909	3.556	797	81	878	16	894	651	47
052	PIEDIMONTE SAN GERMANO	1.202	4.936	846	27	873	312	1.185	855	214
053	PIGLIO	1.413	5.443	1.339	7	1.346	38	1.384	1.223	78
054	PIGNATARO INTERAMNA	600	2.584	250	18	268	316	584	409	93
055	POFI	1.202	5.116	753	58	811	311	1.122	992	93
056	PONTECORVO	3.275	14.817	2.399	53	2.452	778	3.230	2.253	761
057	POSTA FIBRENO	439	2.200	428	6	434	—	434	324	73
058	RIPI	1.378	7.202	1.270	76	1.346	23	1.369	1.011	209
059	ROCCA D'ARCE	325	1.406	288	29	317	4	321	218	33
060	ROCCASECCA	1.934	8.719	1.153	59	1.212	662	1.874	1.392	304
061	SAN BIAGIO SARACINISCO	179	642	155	9	164	1	165	94	9
062	SAN DONATO VAL DI COMINO	831	3.328	797	12	809	9	818	664	45
063	SAN GIORGIO A LIRI	828	3.650	492	19	511	255	766	613	111
064	SAN GIOVANNI INCARICO	1.049	4.611	896	10	906	95	1.001	849	127
065	SANT'AMBROGIO SUL GARIGLIANO	312	1.379	286	5	291	13	304	260	26
066	SANT'ANDREA DEL GARIGLIANO	475	2.089	378	34	412	56	468	357	31
067	SANT'APOLLINARE	569	2.615	452	26	478	76	554	399	62
068	SANT'ELIA FIUMERAPIDO	1.681	7.126	1.485	108	1.593	13	1.606	1.010	308
069	SANTOPADRE	574	2.296	461	86	547	10	557	345	39
070	SAN VITTORE DEL LAZIO	649	2.706	537	14	551	58	609	490	85
071	SERRONE	890	3.440	857	12	869	9	878	756	59
072	SETTEFRATI	286	1.320	267	12	279	3	282	201	17
073	SGURGOLA	892	3.045	856	8	864	15	879	753	57
074	SORA	6.862	31.934	6.348	298	6.646	53	6.699	4.593	1.439
075	STRANGOLAGALLI	593	2.971	567	14	581	7	588	486	58
076	SUPINO	1.375	5.844	1.179	28	1.207	150	1.357	1.106	174
077	TERELLE	299	1.029	194	19	213	57	270	193	12
078	TORRE CAJETANI	314	1.249	312	1	313	—	313	253	23
079	TORRICE	1.113	5.718	1.060	39	1.099	6	1.105	881	142
080	TREVI NEL LAZIO	593	2.307	580	2	582	6	588	464	39
081	TRIVIGLIANO	373	1.628	371	1	372	1	373	326	31
082	VALLECORSIA	1.162	4.797	1.123	3	1.126	19	1.145	891	171
083	VALLEMAIO	345	1.252	211	14	225	16	241	185	18
084	VALLEROTONDA	867	3.312	800	18	818	3	821	667	64
085	VEROLI	4.910	22.319	4.051	215	4.266	292	4.558	3.546	611
086	VICALVI	237	1.203	234	—	234	—	234	156	45
087	VICO NEL LAZIO	554	2.209	528	2	530	4	534	498	22
088	VILLA LATINA	432	2.253	376	17	393	3	396	283	57
089	VILLA SANTA LUCIA	592	2.578	337	14	351	210	561	484	42
090	VILLA SANTO STEFANO	555	2.034	505	20	525	18	543	447	46
091	VITICUSO	188	600	165	2	167	6	173	146	4
	TOTALE PROVINCIA	132.690	586.002	112.013	3.969	115.982	12.521	128.503	97.193	21.522

per servizio installato

FORNITE DI											ABITAZIONI SFORNITE DI ACQUA POTABILE E GABINETTO	Codice dei Comuni
GABINETTO						BAGNO	ELETTRICITÀ	RISCALDAMENTO				
		Fuori dell'abitazione		TOTALE				Impianto fisso	Con apparecchi singoli			
TOTALE	di cui con scarico	TOTALE	di cui con scarico	Numero	di cui con scarico							
381	368	20	17	401	385	351	512	63	415	4	047	
751	690	10	6	761	696	693	793	260	478	5	048	
404	381	17	8	421	389	360	441	93	325	1	049	
347	304	37	35	384	339	301	434	77	273	5	050	
698	638	31	19	729	657	634	888	89	556	9	051	
1.069	967	47	28	1.116	995	996	1.189	486	681	3	052	
1.301	1.242	56	46	1.357	1.288	1.100	1.406	326	1.081	8	053	
502	479	28	19	530	498	487	596	130	444	5	054	
1.085	1.020	20	16	1.105	1.036	987	1.190	246	769	12	055	
3.014	2.806	67	26	3.081	2.832	2.626	3.264	1.397	1.815	7	056	
397	383	3	2	400	385	347	435	139	291	2	057	
1.220	1.185	40	25	1.260	1.210	1.183	1.374	346	966	4	058	
251	226	33	17	284	243	220	320	63	249	1	059	
1.696	1.517	85	50	1.781	1.567	1.579	1.914	691	1.129	18	060	
103	99	22	18	125	117	77	178	13	13	11	061	
709	662	64	53	773	715	618	828	88	727	11	062	
724	625	30	19	754	644	672	824	226	556	18	063	
976	921	31	13	1.007	934	854	1.037	253	778	—	064	
286	268	9	5	295	273	247	312	45	265	2	065	
388	366	18	9	406	375	351	473	43	428	5	066	
461	423	24	15	485	438	414	555	114	437	11	067	
1.318	1.233	231	139	1.549	1.372	1.264	1.674	474	1.107	40	068	
384	354	22	16	406	370	359	568	88	454	9	069	
575	514	36	22	611	536	477	644	112	436	7	070	
815	737	34	23	849	760	713	883	253	516	3	071	
218	217	12	7	230	224	196	284	39	87	4	072	
810	756	59	48	869	804	622	872	213	656	4	073	
6.032	5.609	494	209	6.526	5.818	5.797	6.823	3.378	2.697	65	074	
544	494	20	10	564	504	512	586	139	260	—	075	
1.280	1.176	45	22	1.325	1.198	1.060	1.356	435	900	5	076	
205	164	13	8	218	172	125	284	14	273	—	077	
276	261	14	13	290	274	269	311	53	251	—	078	
1.023	975	25	15	1.048	990	957	1.103	236	643	5	079	
503	440	22	17	525	457	432	585	104	455	1	080	
357	345	—	—	357	345	340	372	103	265	—	081	
1.062	986	37	15	1.099	1.001	852	1.156	231	658	6	082	
203	187	34	17	237	204	170	339	13	266	67	083	
731	647	77	55	808	702	482	852	83	738	15	084	
4.157	3.871	346	258	4.503	4.129	3.927	4.883	1.210	3.245	59	085	
201	188	12	11	213	199	198	237	70	165	1	086	
520	482	5	5	525	487	458	553	66	479	3	087	
340	287	54	17	394	304	293	425	128	293	13	088	
526	448	41	16	567	464	446	585	81	484	2	089	
493	466	11	3	504	469	375	549	47	461	4	090	
150	128	2	—	152	128	103	184	7	176	3	091	
118.715	110.637	5.996	3.545	124.711	114.182	108.986	131.701	48.909	74.138	1.026		

TAV. 20 - Abitazioni occupate per figura giuridica

Codice dei Comuni	COMUNI	ABITAZIONI OCCUPATE									
		PERSONA FISICA		IMPRESE		COOPERATIVE EDILIZIE A PROPRIETÀ INDIVIDUALE E INDIVISA		STATO, REGIONI, PROVINCE COMUNI, IACP		ENTI PREVIDENZIALI	
		Abitazioni	Stanze	Abitazioni	Stanze	Abitazioni	Stanze	Abitazioni	Stanze	Abitazioni	Stanze
001	ACQUAFONDATA	160	652	—	—	—	—	1	6	—	—
002	ACUTO	552	2.062	—	—	—	—	—	—	—	—
003	ALATRI	5.931	29.409	10	41	48	258	130	568	1	6
004	ALVITO	998	4.573	2	7	—	—	5	20	—	—
005	AMASENO	1.172	4.587	1	2	—	—	—	—	—	—
006	ANAGNI	5.256	21.624	33	146	64	313	129	579	27	125
007	AQUINO	1.146	5.098	7	34	91	441	129	488	—	—
008	ARCE	1.833	8.264	4	19	5	21	19	79	—	—
009	ARNARA	665	2.857	—	—	—	—	3	9	—	—
010	ARPINO	2.310	10.989	2	10	—	—	33	147	—	—
011	ATINA	1.394	6.726	—	—	1	5	29	114	—	—
012	AUSONIA	744	3.153	—	—	—	—	15	45	—	—
013	BELMONTE CASTELLO	247	1.091	—	—	—	—	10	31	—	—
014	BOVILLE ERNICA	2.044	10.042	1	5	—	—	7	26	—	—
015	BROCCOSTELLA	501	2.409	—	—	—	—	2	8	—	—
016	CAMPOLI APPENNINO	536	2.109	—	—	1	2	1	7	—	—
017	CASALATTICO	220	972	—	—	—	—	—	—	—	—
018	CASALVIERI	1.024	4.645	—	—	1	13	2	11	—	—
019	CASSINO	7.899	36.409	83	342	62	308	792	2.889	70	297
020	CASTELLIRI	787	3.838	1	2	1	2	61	205	—	—
021	CASTELNUOVO PARANO	230	951	—	—	—	—	—	—	—	—
022	CASTROCELO	862	3.956	1	4	—	—	71	324	—	—
023	CASTRO DEI VOLSCI	1.423	6.610	—	—	5	28	22	88	—	—
024	CECCANO	5.322	22.851	17	73	58	280	291	1.242	—	—
025	CEPRANO	2.137	9.838	6	27	1	3	221	896	—	—
026	CERVARO	1.821	8.000	3	19	18	66	23	73	5	21
027	COLFELICE	527	2.218	1	2	—	—	—	—	—	—
028	COLLEPARDO	244	974	—	—	—	—	—	—	—	—
029	COLLE SAN MAGNO	294	1.034	—	—	—	—	—	—	—	—
030	CORENO AUSONIO	540	2.530	1	3	2	9	12	36	—	—
031	ESPERIA	1.292	5.553	—	—	2	13	22	71	—	—
032	FALVATERRA	189	755	2	9	—	—	4	14	—	—
033	FERENTINO	5.302	21.567	35	165	19	89	51	208	9	36
034	FILETTINO	237	827	2	8	—	—	5	16	—	—
035	FIUGGI	2.258	9.741	7	29	3	16	23	97	1	4
036	FONTANA LIRI	980	4.331	1	5	3	15	47	221	1	5
037	FONTECHIARI	360	1.721	1	4	—	—	—	—	—	—
038	FROSINONE	11.319	50.647	184	821	310	1.573	863	3.341	29	128
039	FUMONE	618	2.491	—	—	—	—	1	4	—	—
040	GALLINARO	382	1.875	—	—	1	5	—	—	—	—
041	GIULIANO DI ROMA	658	2.580	—	—	—	—	1	4	—	—
042	GUARCINO	551	2.202	—	—	—	—	18	58	1	3
043	ISOLA DEL LIRI	3.547	15.775	30	130	8	31	196	696	3	10
044	MONTE SAN GIOVANNI CAMPANO	2.942	14.594	5	50	—	—	3	11	—	—
045	MOROLO	869	3.610	2	10	1	4	—	—	—	—
046	PALIANO	2.030	7.480	34	143	2	6	7	34	—	—

del proprietario e titolo di godimento

		DI CUI IN AFFITTO O AD ALTRO TITOLO												Codice dei Comuni
ALTRO PROPRIETARIO		PERSONA FISICA		IMPRESE		COOPERATIVE EDILIZIE A PROPRIETÀ INDIVIDUALE E INDIVISA		STATO, REGIONI, PROVINCIE COMUNI, IACP		ENTI PREVIDENZIALI		ALTRO PROPRIETARIO		
Abitazioni	Stanze	Abitazioni	Stanze	Abitazioni	Stanze	Abitazioni	Stanze	Abitazioni	Stanze	Abitazioni	Stanze	Abitazioni	Stanze	
—	—	10	35	—	—	—	—	1	6	—	—	—	—	001
—	—	101	334	—	—	—	—	—	—	—	—	—	—	002
17	79	821	3.385	6	25	4	16	106	469	1	6	16	71	003
2	11	176	760	—	—	—	—	5	20	—	—	2	11	004
—	—	156	564	—	—	—	—	—	—	—	—	—	—	005
31	133	1.116	4.146	28	117	10	47	92	409	21	98	30	127	006
10	36	240	947	3	14	4	17	123	463	—	—	9	33	007
1	4	287	1.150	2	8	1	7	12	49	—	—	1	4	008
1	6	44	157	—	—	—	—	3	9	—	—	1	6	009
2	15	465	1.936	—	—	—	—	25	110	—	—	2	15	010
4	20	421	1.802	—	—	—	—	28	110	—	—	3	13	011
—	—	132	489	—	—	—	—	13	39	—	—	—	—	012
1	5	22	91	—	—	—	—	8	26	—	—	1	5	013
3	10	128	535	—	—	—	—	7	26	—	—	3	10	014
1	6	70	287	—	—	—	—	2	8	—	—	1	6	015
1	4	43	191	—	—	1	2	1	7	—	—	1	4	016
2	10	22	75	—	—	—	—	—	—	—	—	2	10	017
2	14	126	498	—	—	—	—	1	5	—	—	1	5	018
42	187	2.962	12.419	67	272	33	150	656	2.341	62	275	40	178	019
1	5	119	506	—	—	1	2	50	162	—	—	1	5	020
—	—	14	44	—	—	—	—	—	—	—	—	—	—	021
3	7	139	522	—	—	—	—	66	304	—	—	3	7	022
3	20	94	389	—	—	1	11	21	84	—	—	3	20	023
4	17	773	2.964	11	50	6	27	237	1.009	—	—	4	17	024
5	22	435	1.707	4	19	1	3	157	633	—	—	5	22	025
3	17	329	1.288	1	5	9	39	13	35	—	—	2	7	026
1	7	91	353	—	—	—	—	—	—	—	—	—	—	027
1	2	48	171	—	—	—	—	—	—	—	—	1	2	028
1	4	48	156	—	—	—	—	—	—	—	—	1	4	029
—	—	67	309	—	—	—	—	10	30	—	—	—	—	030
1	4	191	735	—	—	1	8	19	60	—	—	—	—	031
—	—	19	61	2	9	—	—	4	14	—	—	—	—	032
49	196	983	3.603	26	115	5	21	39	154	4	16	46	176	033
—	—	31	97	2	8	—	—	2	7	—	—	—	—	034
7	29	691	2.874	5	17	—	—	13	52	1	4	7	29	035
3	9	196	741	1	5	1	6	43	202	1	5	3	9	036
—	—	30	134	—	—	—	—	—	—	—	—	—	—	037
70	288	3.787	15.376	155	681	43	210	675	2.526	12	59	61	243	038
—	—	52	192	—	—	—	—	—	—	—	—	—	—	039
—	—	69	276	—	—	—	—	—	—	—	—	—	—	040
—	—	124	431	—	—	—	—	1	4	—	—	—	—	041
1	2	149	532	—	—	—	—	18	58	1	3	1	2	042
15	65	997	3.760	29	126	2	6	150	524	—	—	14	60	043
—	—	234	1.007	—	—	—	—	3	11	—	—	—	—	044
8	32	109	388	—	—	—	—	—	—	—	—	8	32	045
4	12	497	1.706	32	136	1	3	5	28	—	—	4	12	046

segue TAV. 20 — Abitazioni occupate per figura giuridica

Codice dei Comuni	COMUNI	ABITAZIONI OCCUPATE									
		PERSONA FISICA		IMPRESE		COOPERATIVE EDILIZIE A PROPRIETÀ INDIVIDUALE E INDIVISA		STATO, REGIONI, PROVINCE COMUNI, IACP		ENTI PREVIDENZIALI	
		Abitazioni	Stanze	Abitazioni	Stanze	Abitazioni	Stanze	Abitazioni	Stanze	Abitazioni	Stanze
047	PASTENA	511	2.212	—	—	—	—	4	12	—	—
048	PATRICA	790	3.438	7	36	—	—	1	5	—	—
049	PESCOSOLIDO	432	1.974	—	—	—	—	3	10	—	—
050	PICINISCO	430	2.342	—	—	—	—	8	40	—	—
051	PICO	886	3.481	2	10	—	—	16	46	—	—
052	PIEDIMONTE SAN GERMANO	1.110	4.496	—	—	59	293	32	141	—	—
053	PIGLIO	1.408	5.422	—	—	—	—	3	11	—	—
054	PIGNATARO INTERAMNA	556	2.397	—	—	23	111	20	64	—	—
055	POFI	1.186	5.047	—	—	1	7	14	53	—	—
056	PONTECORVO	2.883	13.162	2	5	109	521	259	1.028	—	—
057	POSTA FIBRENO	432	2.174	—	—	1	4	5	18	—	—
058	RIPI	1.358	7.131	2	11	—	—	14	44	—	—
059	ROCCA D'ARCE	316	1.374	—	—	—	—	9	32	—	—
060	ROCCASECCA	1.839	8.306	1	3	—	—	90	389	1	5
061	SAN BIAGIO SARACINISCO	173	624	—	—	1	4	5	14	—	—
062	SAN DONATO VAL DI COMINO	828	3.315	—	—	—	—	3	13	—	—
063	SAN GIORGIO A LIRI	818	3.613	—	—	—	—	10	37	—	—
064	SAN GIOVANNI INCARICO	1.040	4.576	1	4	—	—	8	31	—	—
065	SANT'AMBROGIO SUL GARIGLIANO	300	1.333	—	—	4	17	6	21	—	—
066	SANT'ANDREA DEL GARIGLIANO	432	1.954	—	—	—	—	42	131	—	—
067	SANT'APOLLINARE	535	2.497	—	—	—	—	11	32	—	—
068	SANT'ELIA FIUMERAPIDO	1.438	6.072	8	24	91	424	101	439	3	13
069	SANTOPADRE	567	2.261	1	3	1	6	5	26	—	—
070	SAN VITTORE DEL LAZIO	610	2.593	—	—	2	9	33	87	—	—
071	SERRONE	879	3.390	1	9	1	2	5	21	1	7
072	SETTEFRATI	283	1.307	1	4	—	—	—	—	—	—
073	SGURGOLA	888	3.026	—	—	1	4	2	12	—	—
074	SORA	6.249	29.353	38	184	114	609	430	1.653	1	4
075	STRANGOLAGALLI	585	2.945	—	—	—	—	7	23	—	—
076	SUPINO	1.350	5.760	3	10	1	7	15	49	—	—
077	TERELLE	290	1.002	1	3	—	—	5	14	—	—
078	TORRE CAJETANI	304	1.220	—	—	1	2	8	22	—	—
079	TORRICE	1.097	5.669	—	—	1	5	15	44	—	—
080	TREVI NEL LAZIO	580	2.247	9	40	2	8	1	6	—	—
081	TRIVIGLIANO	372	1.624	—	—	—	—	—	—	—	—
082	VALLECORSIA	1.151	4.759	2	9	—	—	9	29	—	—
083	VALLEMAIO	339	1.232	—	—	—	—	5	14	—	—
084	VALLEROTONDA	839	3.209	—	—	2	8	24	83	—	—
085	VEROLI	4.864	22.123	7	35	1	6	21	89	—	—
086	VICALVI	235	1.196	—	—	1	4	1	3	—	—
087	VICO NEL LAZIO	554	2.209	—	—	—	—	—	—	—	—
088	VILLA LATINA	422	2.217	1	4	—	—	9	32	—	—
089	VILLA SANTA LUCIA	527	2.344	1	2	2	11	60	213	—	—
090	VILLA SANTO STEFANO	554	2.028	—	—	—	—	—	—	—	—
091	VITICUSO	188	600	—	—	—	—	—	—	—	—
	TOTALE PROVINCIA	125.781	557.474	564	2.506	1.126	5.563	4.568	17.697	153	664

del proprietario e titolo di godimento

		DI CUI IN AFFITTO O AD ALTRO TITOLO												Codice dei Comuni
ALTRO PROPRIETARIO		PERSONA FISICA		IMPRESE		COOPERATIVE EDILIZIE A PROPRIETÀ INDIVIDUALE E INDIVISA		STATO, REGIONI, PROVINCIE COMUNI, IACP		ENTI PREVIDENZIALI		ALTRO PROPRIETARIO		
Abitazioni	Stanze	Abitazioni	Stanze	Abitazioni	Stanze	Abitazioni	Stanze	Abitazioni	Stanze	Abitazioni	Stanze	Abitazioni	Stanze	
5	19	31	123	—	—	—	—	4	12	—	—	5	19	047
1	3	113	435	7	36	—	—	—	—	—	—	1	3	048
8	29	55	216	—	—	—	—	2	6	—	—	8	29	049
2	9	62	300	—	—	—	—	8	40	—	—	2	9	050
5	19	166	569	1	5	—	—	16	46	—	—	4	14	051
1	6	363	1.335	—	—	25	120	31	138	—	—	1	6	052
2	10	236	854	—	—	—	—	2	7	—	—	2	10	053
1	12	70	251	—	—	6	31	12	40	—	—	1	12	054
1	9	133	470	—	—	—	—	5	18	—	—	—	—	055
22	101	701	2.786	1	2	13	57	239	953	—	—	22	101	056
1	4	90	393	—	—	—	—	5	18	—	—	1	4	057
4	16	125	514	1	5	—	—	14	44	—	—	2	9	058
—	—	46	166	—	—	—	—	6	20	—	—	—	—	059
3	16	405	1.591	1	3	—	—	81	350	1	5	3	16	060
—	—	9	31	—	—	—	—	5	14	—	—	—	—	061
—	—	172	637	—	—	—	—	3	13	—	—	—	—	062
—	—	141	540	—	—	—	—	9	33	—	—	—	—	063
—	—	200	731	—	—	—	—	6	23	—	—	—	—	064
2	8	27	112	—	—	1	5	4	15	—	—	—	—	065
1	4	47	189	—	—	—	—	38	117	—	—	1	4	066
23	86	66	278	—	—	—	—	5	14	—	—	23	86	067
40	154	274	1.011	7	21	2	10	80	353	3	13	37	142	068
—	—	46	161	1	3	—	—	2	9	—	—	—	—	069
4	17	94	344	—	—	—	—	30	77	—	—	3	12	070
3	11	141	500	—	—	—	—	2	9	1	7	3	11	071
2	9	33	137	—	—	—	—	—	—	—	—	2	9	072
1	3	166	518	—	—	1	4	2	12	—	—	1	3	073
30	131	1.756	7.239	30	140	11	55	334	1.237	—	—	22	91	074
1	3	56	250	—	—	—	—	6	20	—	—	1	3	075
6	18	224	890	1	2	—	—	15	49	—	—	5	16	076
3	10	48	140	—	—	—	—	4	10	—	—	3	10	077
1	5	44	153	—	—	1	2	5	14	—	—	1	5	078
—	—	100	403	—	—	—	—	13	37	—	—	—	—	079
1	6	84	301	6	31	1	3	1	6	—	—	—	—	080
1	4	67	261	—	—	—	—	—	—	—	—	1	4	081
—	—	193	717	—	—	—	—	8	26	—	—	—	—	082
1	6	59	183	—	—	—	—	5	14	—	—	1	6	083
2	12	90	297	—	—	2	8	14	49	—	—	1	5	084
17	66	524	2.111	2	12	—	—	13	52	—	—	13	54	085
—	—	39	161	—	—	1	4	1	3	—	—	—	—	086
—	—	80	302	—	—	—	—	—	—	—	—	—	—	087
—	—	72	319	1	4	—	—	8	29	—	—	—	—	088
2	8	80	303	—	—	—	—	60	213	—	—	2	8	089
1	6	69	235	—	—	—	—	—	—	—	—	—	—	090
—	—	25	87	—	—	—	—	—	—	—	—	—	—	091
498	2.098	25.280	99.667	433	1.871	188	874	3.707	14.134	108	491	449	1.846	

Tav. 21 - Abitazioni non occupate per motivo della non occupazione

Codice dei Comuni	COMUNI	DISPONIBILI PER LA VENDITA O L'AFFITTO		UTILIZZABILI PER VACANZA		UTILIZZABILI PER LAVORO		ALTRI MOTIVI		TOTALE		di cui costruite dopo il 1971	
		Abitazioni	Stanze	Abitazioni	Stanze	Abitazioni	Stanze	Abitazioni	Stanze	Abitazioni	Stanze	Abitazioni	Stanze
001	ACQUAFONDATA	3	12	137	517	10	23	17	45	167	597	20	88
002	ACUTO	14	42	468	1.500	10	32	133	456	625	2.030	69	291
003	ALATRI	204	950	305	1.402	125	453	507	2.176	1.141	4.981	373	1.879
004	ALVITO	29	120	221	947	33	138	149	657	432	1.862	82	389
005	AMASENO	18	67	50	192	25	79	113	367	206	705	36	153
006	ANAGNI	118	446	255	840	72	231	401	1.455	846	2.972	216	818
007	AQUINO	75	175	70	185	23	83	188	471	356	914	19	69
008	ARCE	35	135	347	1.350	88	349	203	778	673	2.612	187	802
009	ARNARA	20	90	60	230	5	18	37	136	122	474	17	79
010	ARPINO	35	138	331	1.469	132	485	327	1.355	825	3.447	118	626
011	ATINA	36	147	205	924	63	242	125	563	429	1.876	120	605
012	AUSONIA	67	233	89	351	52	179	79	269	287	1.032	43	164
013	BELMONTE CASTELLO	3	9	40	156	4	7	27	81	74	253	19	90
014	BOVILLE ERNICA	9	39	107	437	57	177	471	1.551	644	2.204	59	262
015	BROCCOSTELLA	45	203	20	85	3	17	19	83	87	388	28	167
016	CAMPOLI APPENNINO	28	94	255	909	95	236	90	243	468	1.482	118	505
017	CASALATTICO	6	19	71	282	5	23	63	163	145	487	11	59
018	CASALVIERI	3	14	305	1.326	34	120	126	505	468	1.965	94	476
019	CASSINO	567	2.273	342	1.346	119	410	670	2.671	1.698	6.700	587	2.603
020	CASTELLIRI	8	32	11	47	1	2	141	624	161	705	46	221
021	CASTELNUOVO PARANO	4	17	26	101	3	11	45	183	78	312	17	79
022	CASTROCIELO	37	137	64	261	21	89	112	425	234	912	46	206
023	CASTRO DEI VOLSCI	7	37	144	655	21	76	66	300	238	1.068	65	287
024	CECCANO	48	188	255	915	70	249	303	1.108	676	2.460	170	707
025	CEPRANO	40	168	112	458	16	68	143	551	311	1.245	110	497
026	CERVARO	121	469	360	1.112	33	91	194	667	708	2.339	87	433
027	COLFELICE	10	25	137	496	11	41	11	38	169	600	46	196
028	COLLEPARDO	7	19	214	710	4	14	37	137	262	880	70	247
029	COLLE SAN MAGNO	1	3	58	176	2	6	58	148	119	333	12	44
030	CORENO AUSONIO	7	23	113	497	6	20	37	154	163	694	29	145
031	ESPERIA	13	55	38	162	54	163	102	356	207	736	28	143
032	FALVATERRA	6	21	187	718	—	—	5	20	198	759	45	196
033	FERENTINO	72	262	433	1.527	101	293	543	1.859	1.149	3.941	271	1.113
034	FILETTINO	399	1.179	1.907	4.688	16	47	12	37	2.334	5.951	1.357	2.981
035	FIUGGI	139	591	902	2.726	74	298	171	647	1.286	4.262	563	1.599
036	FONTANA LIRI	29	101	118	392	20	67	74	236	241	796	28	105
037	FONTECHIARI	3	12	33	151	42	146	155	626	233	935	60	267
038	FROSINONE	225	852	134	496	126	445	832	3.063	1.317	4.856	308	1.317
039	FUMONE	14	48	136	524	9	29	90	314	249	915	39	165
040	GALLINARO	28	138	138	646	87	364	40	152	293	1.300	50	313
041	GIULIANO DI ROMA	38	113	347	1.202	48	112	69	186	502	1.613	94	420
042	GUARCINO	13	36	401	1.236	14	45	37	109	465	1.426	22	89
043	ISOLA DEL LIRI	43	166	81	277	24	75	215	872	363	1.390	52	268
044	MONTE SAN GIOVANNI CAMPANO	26	104	289	1.169	50	154	356	1.326	721	2.753	124	630
045	MOROLO	65	233	348	1.231	20	50	36	129	469	1.643	109	446
046	PALIANO	31	86	511	1.620	87	254	150	510	779	2.470	174	662

segue TAV. 21 — Abitazioni non occupate per motivo della non occupazione

Codice dei Comuni	COMUNI	DISPONIBILI PER LA VENDITA O L'AFFITTO		UTILIZZABILI PER VACANZA		UTILIZZABILI PER LAVORO		ALTRI MOTIVI		TOTALE		di cui costruite dopo il 1971	
		Abitazioni	Stanze	Abitazioni	Stanze	Abitazioni	Stanze	Abitazioni	Stanze	Abitazioni	Stanze	Abitazioni	Stanze
047	PASTENA	9	43	104	419	55	177	39	140	207	779	46	180
048	PATRICA	16	78	236	962	25	70	245	881	522	1.991	79	358
049	PESCOSOLIDO	5	19	103	398	3	10	23	100	134	527	15	70
050	PICINISCO	53	248	191	966	3	9	59	264	306	1.487	35	211
051	PICO	10	28	84	311	30	91	89	277	213	707	45	193
052	PIEDIMONTE SAN GERMANO	24	88	31	92	18	60	254	961	327	1.201	127	579
053	PIGLIO	72	257	297	1.392	21	72	80	261	470	1.982	153	922
054	PIGNATARO INTERAMNA	5	20	19	91	24	88	100	337	148	536	10	52
055	POFI	30	104	147	502	47	98	100	310	324	1.014	48	199
056	PONTECORVO	146	587	117	469	35	121	287	1.134	585	2.311	184	796
057	POSTA FIBRENO	10	41	29	125	4	14	53	217	96	397	21	131
058	RIPI	6	26	38	162	29	117	216	884	289	1.189	32	192
059	ROCCA D'ARCE	4	9	108	381	3	11	15	64	130	465	24	91
060	ROCCASECCA	93	299	258	1.034	38	121	213	750	602	2.204	131	596
061	SAN BIAGIO SARACINISCO	6	19	177	560	5	11	25	67	213	657	21	105
062	SAN DONATO VAL DI COMINO	31	107	292	1.053	3	9	108	343	434	1.512	20	97
063	SAN GIORGIO A LIRI	6	30	13	48	9	35	40	177	68	290	31	143
064	SAN GIOVANNI INCARICO	8	30	135	522	13	50	116	433	272	1.035	54	253
065	SANT'AMBROGIO SUL GARIGLIANO	40	138	67	264	38	101	15	37	160	540	23	109
066	SANT'ANDREA DEL GARIGLIANO	8	27	22	87	3	11	105	348	138	473	33	141
067	SANT'APOLLINARE	63	224	61	255	2	7	99	352	225	838	33	148
068	SANT'ELIA FIUMERAPIDO	24	81	190	745	14	36	286	947	514	1.809	99	455
069	SANTOPADRE	10	42	66	246	4	14	80	344	160	646	50	257
070	SAN VITTORE DEL LAZIO	12	40	42	143	25	75	87	321	166	579	32	149
071	SERRONE	21	88	483	2.092	46	129	86	292	636	2.601	100	400
072	SETTEFRATI	50	221	112	474	8	31	33	117	203	843	8	41
073	SGURGOLA	71	193	488	1.335	20	53	121	308	700	1.889	46	163
074	SORA	208	934	186	760	145	483	638	2.527	1.177	4.704	288	1.361
075	STRANGOLAGALLI	12	40	22	101	3	13	74	279	111	433	25	121
076	SUPINO	43	159	188	714	24	68	220	933	475	1.874	113	616
077	TERELLE	10	39	37	109	4	9	2	6	53	163	1	3
078	TORRE CAJETANI	46	111	216	873	1	4	34	133	297	1.121	210	798
079	TORRICE	8	30	35	123	13	60	141	568	197	781	38	185
080	TREVI NEL LAZIO	70	189	975	4.300	9	71	34	122	1.088	4.682	653	2.225
081	TRIVIGLIANO	18	82	128	610	1	5	13	64	160	761	5	27
082	VALLECORSIA	13	45	70	276	28	89	73	273	184	683	53	250
083	VALLEMAIO	1	3	36	101	3	12	44	120	84	236	7	29
084	VALLEROTONDA	31	149	435	1.746	3	5	35	147	504	2.047	119	583
085	VEROLI	82	256	423	1.479	170	430	764	2.487	1.439	4.652	195	863
086	VICALVI	12	52	39	150	3	12	111	433	165	647	31	148
087	VICO NEL LAZIO	28	83	264	977	5	15	61	181	358	1.256	45	243
088	VILLA LATINA	62	329	61	308	1	6	17	75	141	718	39	213
089	VILLA SANTA LUCIA	6	18	76	290	35	138	49	207	166	653	58	267
090	VILLA SANTO STEFANO	140	272	105	321	57	94	70	188	372	875	36	141
091	VITICUSO	3	16	110	347	1	2	37	111	151	476	23	87
	TOTALE PROVINCIA	4.375	16.215	18.491	67.354	2.946	9.648	13.170	48.322	38.982	141.539	9.677	39.092

TAV. 22 - Abitazioni non occupate per servizio installato

Codice dei Comuni	COMUNI	TOTALE ABITAZIONI	ABITAZIONI CHE DISPONGONO DI					ABITAZIONI CHE NON DISPONGONO DI				
			Acqua potabile	Gabinetto	Bagno	Elettricità	Riscaldamento	Acqua potabile	Gabinetto	Bagno	Elettricità	Riscaldamento
001	ACQUAFONDATA	167	142	147	84	150	143	7	4	67	4	8
002	ACUTO	625	612	616	395	612	387	8	7	213	8	230
003	ALATRI	1.141	1.008	954	695	1.039	673	115	167	369	90	409
004	ALVITO	432	381	352	259	365	320	45	80	164	64	105
005	AMASENO	206	122	189	105	175	190	80	17	95	30	12
006	ANAGNI	846	740	737	529	760	559	61	57	266	46	236
007	AQUINO	356	81	66	23	96	36	21	36	80	5	36
008	ARCE	673	558	587	396	615	397	110	85	262	56	240
009	ARNARA	122	115	97	56	115	58	5	25	48	5	63
010	ARPINO	825	521	532	361	732	547	284	274	381	81	196
011	ATINA	429	369	363	251	394	292	52	62	171	34	121
012	AUSONIA	287	205	233	129	253	205	79	52	146	33	64
013	BELMONTE CASTELLO	74	54	56	36	64	8	20	18	37	10	61
014	BOVILLE ERNICA	644	427	356	151	448	332	214	283	474	191	300
015	BROCCOSTELLA	87	84	76	64	85	85	2	10	22	2	2
016	CAMPOLI APPENNINO	468	308	288	223	310	118	35	48	84	32	173
017	CASALATTICO	145	97	93	59	128	131	47	52	85	15	11
018	CASALVIERI	468	334	294	206	382	120	95	133	215	52	166
019	CASSINO	1.698	1.529	1.512	1.202	1.515	1.328	133	160	405	157	304
020	CASTELLIRI	161	131	144	83	147	112	27	11	62	10	22
021	CASTELNUOVO PARANO	78	70	66	41	74	50	8	12	33	4	18
022	CASTROCELO	234	195	189	94	225	193	35	42	103	6	27
023	CASTRO DEI VOLSCI	238	208	213	159	227	127	29	25	75	11	108
024	CECCANO	676	594	588	417	629	455	79	85	244	45	205
025	CEPRANO	311	242	252	196	266	175	19	6	46	5	52
026	CERVARO	708	354	366	211	381	313	23	18	147	18	37
027	COLFELICE	169	140	149	99	161	26	28	20	69	8	141
028	COLLEPARDO	262	238	239	177	244	223	23	23	82	18	36
029	COLLE SAN MAGNO	119	88	86	26	107	98	31	33	86	11	18
030	CORENO AUSONIO	163	133	135	98	153	150	19	18	56	10	9
031	ESPERIA	207	159	156	76	163	164	45	42	119	38	34
032	FALVATERRA	198	193	197	158	196	94	4	1	39	2	102
033	FERENTINO	1.149	1.007	999	580	1.019	793	104	117	457	90	291
034	FILETTINO	2.334	1.978	2.316	1.983	2.311	2.141	347	13	341	22	190
035	FIUGGI	1.286	1.248	1.261	1.160	1.269	1.050	4	15	107	8	213
036	FONTANA LIRI	241	125	124	81	136	71	28	31	69	18	67
037	FONTECHIARI	233	148	115	75	198	189	84	118	157	35	40
038	FROSINONE	1.317	1.018	1.115	905	1.033	889	167	77	269	154	270
039	FUMONE	249	209	196	126	231	169	39	46	109	14	69
040	GALLINARO	293	222	245	135	251	267	68	48	153	42	21
041	GIULIANO DI ROMA	502	448	338	267	463	395	54	159	230	38	55
042	GUARCINO	465	458	446	270	455	437	1	—	100	1	1
043	ISOLA DEL LIRI	363	296	334	195	325	235	65	28	167	34	106
044	MONTE SAN GIOVANNI CAMPANO	721	592	546	315	651	495	115	159	285	60	162
045	MOROLO	469	435	447	278	440	405	27	19	185	29	54
046	PALIANO	779	722	717	566	739	507	49	58	183	37	144

segue TAV. 22 — Abitazioni non occupate per servizio installato

Codice dei Comuni	COMUNI	TOTALE ABITAZIONI	ABITAZIONI CHE DISPONGONO DI					ABITAZIONI CHE NON DISPONGONO DI				
			Acqua potabile	Gabinetto	Bagno	Elettricità	Riscaldamento	Acqua potabile	Gabinetto	Bagno	Elettricità	Riscaldamento
047	PASTENA	207	172	127	105	174	140	34	80	102	33	63
048	PATRICA	522	345	342	219	376	248	49	54	121	46	69
049	PESCOSOLIDO	134	127	122	100	132	95	6	12	31	2	38
050	PICINISCO	306	247	279	172	263	114	57	26	132	41	188
051	PICO	213	169	138	93	171	49	16	44	76	19	108
052	PIEDIMONTE SAN GERMANO	327	299	284	178	278	250	24	40	131	45	56
053	PIGLIO	470	434	429	326	451	314	27	40	127	17	48
054	PIGNATARO INTERAMNA	148	77	55	37	114	54	23	62	22	5	47
055	POFI	324	197	219	139	243	130	69	52	122	34	139
056	PONTECORVO	585	529	510	330	498	469	43	60	214	77	93
057	POSTA FIBRENO	96	88	73	49	90	74	3	20	35	3	10
058	RIPI	289	209	188	126	238	175	79	100	144	49	97
059	ROCCA D'ARCE	130	105	106	60	108	98	21	21	66	20	26
060	ROCCASECCA	602	437	469	278	540	509	146	118	281	53	79
061	SAN BIAGIO SARACINISCO	213	165	128	70	194	9	48	85	133	19	204
062	SAN DONATO VAL DI COMINO	434	395	375	261	406	394	34	59	167	27	36
063	SAN GIORGIO A LIRI	68	56	59	54	61	48	9	6	8	5	12
064	SAN GIOVANNI INCARICO	272	231	238	149	230	202	36	34	115	37	63
065	SANT'AMBROGIO SUL GARIGLIANO	160	98	111	56	133	118	52	48	102	27	40
066	SANT'ANDREA DEL GARIGLIANO	138	107	104	61	132	118	25	34	77	6	17
067	SANT'APOLLINARE	225	149	110	76	133	130	9	47	73	28	18
068	SANT'ELIA FIUMERAPIDO	514	401	407	240	458	301	107	100	254	49	173
069	SANTOPADRE	160	131	129	81	148	123	23	29	47	10	18
070	SAN VITTORE DEL LAZIO	166	138	149	74	156	90	26	16	85	9	74
071	SERRONE	636	402	391	267	421	222	18	39	129	12	76
072	SETTEFRATI	203	173	131	98	182	14	29	72	105	21	188
073	SGURGOLA	700	644	645	266	654	436	40	38	317	35	83
074	SORA	1.177	945	875	650	1.004	614	214	294	485	166	539
075	STRANGOLAGALLI	111	100	96	69	105	30	7	12	27	3	72
076	SUPINO	475	376	414	223	342	384	75	51	233	126	57
077	TERELLE	53	52	45	21	45	50	1	8	32	8	3
078	TORRE CAJETANI	297	294	283	281	293	92	3	3	14	1	23
079	TORRICE	197	151	144	83	150	79	41	49	92	45	94
080	TREVI NEL LAZIO	1.088	1.070	1.037	944	1.054	93	4	11	99	6	32
081	TRIVIGLIANO	160	160	159	153	153	21	—	1	5	1	6
082	VALLECORSIA	184	162	150	113	168	96	22	34	60	15	88
083	VALLEMAIO	84	51	49	32	81	60	33	35	52	3	24
084	VALLEROTONDA	504	469	469	290	483	462	28	34	206	18	32
085	VEROLI	1.439	817	853	461	937	690	235	212	556	127	326
086	VICALVI	165	131	117	84	145	142	34	46	76	19	21
087	VICO NEL LAZIO	358	334	321	270	343	217	24	36	76	13	135
088	VILLA LATINA	141	125	133	97	133	125	11	3	38	4	10
089	VILLA SANTA LUCIA	166	143	145	66	150	133	21	21	97	15	27
090	VILLA SANTO STEFANO	372	236	297	92	257	256	131	71	211	112	109
091	VITICUSO	151	119	129	90	136	127	30	22	57	15	23
	TOTALE PROVINCIA	38.982	31.598	31.561	21.979	33.695	24.747	4.902	5.073	13.189	3.109	8.913

Tav. 23 - Abitazioni non occupate per figura giuridica del proprietario

Codice dei Comuni	COMUNI	PERSONA FISICA		IMPRESE		COOPERATIVE EDILIZIE A PROPRIETÀ INDIVIDUALE E INDIVISA		STATO, REGIONI, PROVINCE, COMUNI, IACP		ENTI PREVIDENZIALI		ALTRO PROPRIETARIO	
		Abitazioni	Stanze	Abitazioni	Stanze	Abitazioni	Stanze	Abitazioni	Stanze	Abitazioni	Stanze	Abitazioni	Stanze
001	ACQUAFONDATA	167	597	—	—	—	—	—	—	—	—	—	—
002	ACUTO	625	2.030	—	—	—	—	—	—	—	—	—	—
003	ALATRI	1.109	4.834	21	104	1	4	9	35	—	—	1	4
004	ALVITO	429	1.847	—	—	—	—	1	8	—	—	2	7
005	AMASENO	204	694	—	—	—	—	1	7	—	—	1	4
006	ANAGNI	819	2.867	22	89	—	—	2	8	—	—	3	8
007	AQUINO	346	889	—	—	1	3	7	18	—	—	2	4
008	ARCE	665	2.580	2	10	—	—	1	3	—	—	5	19
009	ARNARA	121	471	—	—	—	—	1	3	—	—	—	—
010	ARPINO	824	3.442	—	—	—	—	—	—	—	—	1	5
011	ATINA	423	1.851	2	10	—	—	2	5	—	—	2	10
012	AUSONIA	285	1.022	—	—	—	—	2	10	—	—	—	—
013	BELMONTE CASTELLO	73	251	—	—	—	—	1	2	—	—	—	—
014	BOVILLE ERNICA	642	2.195	2	9	—	—	—	—	—	—	—	—
015	BROCCOSTELLA	87	388	—	—	—	—	—	—	—	—	—	—
016	CAMPOLI APPENNINO	460	1.459	3	15	—	—	3	6	—	—	2	2
017	CASALATTICO	145	487	—	—	—	—	—	—	—	—	—	—
018	CASALVIERI	464	1.949	—	—	—	—	4	16	—	—	—	—
019	CASSINO	1.564	6.183	53	223	10	39	56	193	13	51	2	11
020	CASTELLIRI	156	684	—	—	3	15	2	6	—	—	—	—
021	CASTELNUOVO PARANO	78	312	—	—	—	—	—	—	—	—	—	—
022	CASTROCIELO	232	903	—	—	—	—	2	9	—	—	—	—
023	CASTRO DEI VOLSCI	232	1.043	—	—	1	6	4	16	—	—	1	3
024	CECCANO	654	2.364	5	22	3	14	12	53	—	—	2	7
025	CEPRANO	299	1.196	—	—	—	—	9	30	—	—	3	19
026	CERVARO	702	2.316	1	3	1	8	4	12	—	—	—	—
027	COLFELICE	169	600	—	—	—	—	—	—	—	—	—	—
028	COLLEPARDO	262	880	—	—	—	—	—	—	—	—	—	—
029	COLLE SAN MAGNO	118	329	—	—	—	—	1	4	—	—	—	—
030	CORENO AUSONIO	159	683	—	—	—	—	4	11	—	—	—	—
031	ESPERIA	201	708	—	—	—	—	1	3	—	—	5	25
032	FALVATERRA	196	753	—	—	—	—	—	—	—	—	2	6
033	FERENTINO	1.123	3.858	10	31	3	17	7	21	—	—	6	14
034	FILETTINO	2.225	5.649	19	54	80	178	7	19	—	—	3	51
035	FIUGGI	1.271	4.185	11	47	1	5	—	—	—	—	3	25
036	FONTANA LIRI	234	774	1	4	1	2	5	16	—	—	—	—
037	FORTECHIARI	232	933	—	—	—	—	1	2	—	—	—	—
038	FROSINONE	1.212	4.407	22	100	42	210	33	109	—	—	8	30
039	FUMONE	239	884	—	—	1	3	3	12	—	—	6	16
040	GALLINARO	293	1.300	—	—	—	—	—	—	—	—	—	—
041	GIULIANO DI ROMA	501	1.600	—	—	—	—	—	—	—	—	1	13
042	GUARCINO	462	1.417	—	—	—	—	3	9	—	—	—	—
043	ISOLA DEL LIRI	338	1.304	3	13	7	27	13	41	—	—	2	5
044	MONTE SAN GIOVANNI CAMPANO	718	2.740	1	6	—	—	1	4	—	—	1	3
045	MOROLO	468	1.639	—	—	—	—	1	4	—	—	—	—
046	PALIANO	764	2.387	11	67	1	3	3	13	—	—	—	—

segue TAV. 23 — Abitazioni non occupate per figura giuridica del proprietario

Codice dei Comuni	COMUNI	PERSONA FISICA		IMPRESE		COOPERATIVE EDILIZIE A PROPRIETÀ INDIVIDUALE E INDIVISA		STATO, REGIONI PROVINCE, COMUNI, IACP		ENTI PREVIDENZIALI		ALTRO PROPRIETARIO	
		Abitazioni	Stanze	Abitazioni	Stanze	Abitazioni	Stanze	Abitazioni	Stanze	Abitazioni	Stanze	Abitazioni	Stanze
047	PASTENA	205	771	—	—	—	—	2	8	—	—	—	—
048	PATRICA	522	1.991	—	—	—	—	—	—	—	—	—	—
049	PESCOSOLIDO	134	527	—	—	—	—	—	—	—	—	—	—
050	PICINISCO	299	1.457	—	—	—	—	7	30	—	—	—	—
051	PICO	211	700	—	—	—	—	1	3	—	—	1	4
052	PIEDIMONTE SAN GERMANO	305	1.109	—	—	4	20	18	72	—	—	—	—
053	PIGLIO	467	1.938	2	7	—	—	—	—	—	—	1	37
054	PIGNATARO INTERAMNA	142	519	—	—	1	4	5	13	—	—	—	—
055	POFI	323	1.010	—	—	—	—	1	4	—	—	—	—
056	PONTECORVO	517	2.037	40	160	11	49	12	42	—	—	5	23
057	POSTA FIBRENO	96	397	—	—	—	—	—	—	—	—	—	—
058	RIPI	289	1.189	—	—	—	—	—	—	—	—	—	—
059	ROCCA D'ARCE	129	461	—	—	—	—	1	4	—	—	—	—
060	ROCCASECCA	593	2.169	1	6	—	—	8	29	—	—	—	—
061	SAN BIAGIO SARACINISCO	208	645	—	—	—	—	5	12	—	—	—	—
062	SAN DONATO VAL DI COMINO	432	1.485	—	—	—	—	1	5	—	—	1	22
063	SAN GIORGIO A LIRI	68	290	—	—	—	—	—	—	—	—	—	—
064	SAN GIOVANNI INCARICO	269	1.026	—	—	2	6	—	—	—	—	1	3
065	SANT'AMBROGIO SUL GARIGLIANO	159	537	—	—	—	—	1	3	—	—	—	—
066	SANT'ANDREA DEL GARIGLIANO	130	438	—	—	—	—	8	35	—	—	—	—
067	SANT'APOLLINARE	223	832	—	—	—	—	2	6	—	—	—	—
068	SANT'ELIA FIUMERAPIDO	492	1.732	6	14	7	32	4	15	—	—	5	16
069	SANTOPADRE	155	624	—	—	—	—	5	22	—	—	—	—
070	SAN VITTORE DEL LAZIO	165	576	—	—	—	—	1	3	—	—	—	—
071	SERRONE	633	2.588	—	—	—	—	2	10	—	—	1	3
072	SETTEFRATI	203	843	—	—	—	—	—	—	—	—	—	—
073	SGURGOLA	699	1.886	—	—	—	—	—	—	—	—	1	3
074	SORA	1.078	4.267	10	57	17	80	70	293	—	—	2	7
075	STRANGOLAGALLI	109	425	—	—	—	—	2	8	—	—	—	—
076	SUPINO	471	1.854	—	—	—	—	1	4	1	1	2	15
077	TERELLE	49	145	—	—	—	—	1	3	—	—	3	15
078	TORRE CAJETANI	263	1.046	32	64	—	—	1	6	—	—	1	5
079	TORRICE	196	779	—	—	—	—	1	2	—	—	—	—
080	TREVI NEL LAZIO	1.039	4.570	48	110	—	—	1	2	—	—	—	—
081	TRIVIGLIANO	160	761	—	—	—	—	—	—	—	—	—	—
082	VALLECORSIA	183	681	—	—	1	2	—	—	—	—	—	—
083	VALLEMAIO	83	233	—	—	—	—	1	3	—	—	—	—
084	VALLEROTONDA	495	2.022	—	—	—	—	9	25	—	—	—	—
085	VEROLI	1.426	4.599	4	22	—	—	4	17	—	—	5	14
086	VICALVI	162	637	—	—	—	—	2	6	—	—	1	4
087	VICO NEL LAZIO	358	1.256	—	—	—	—	—	—	—	—	—	—
088	VILLA LATINA	140	712	—	—	—	—	—	—	—	—	1	6
089	VILLA SANTA LUCIA	162	642	—	—	1	4	3	7	—	—	—	—
090	VILLA SANTO STEFANO	372	875	—	—	—	—	—	—	—	—	—	—
091	VITICUSO	151	476	—	—	—	—	—	—	—	—	—	—
	TOTALE PROVINCIA	37.955	137.641	332	1.247	200	731	386	1.400	14	52	95	468

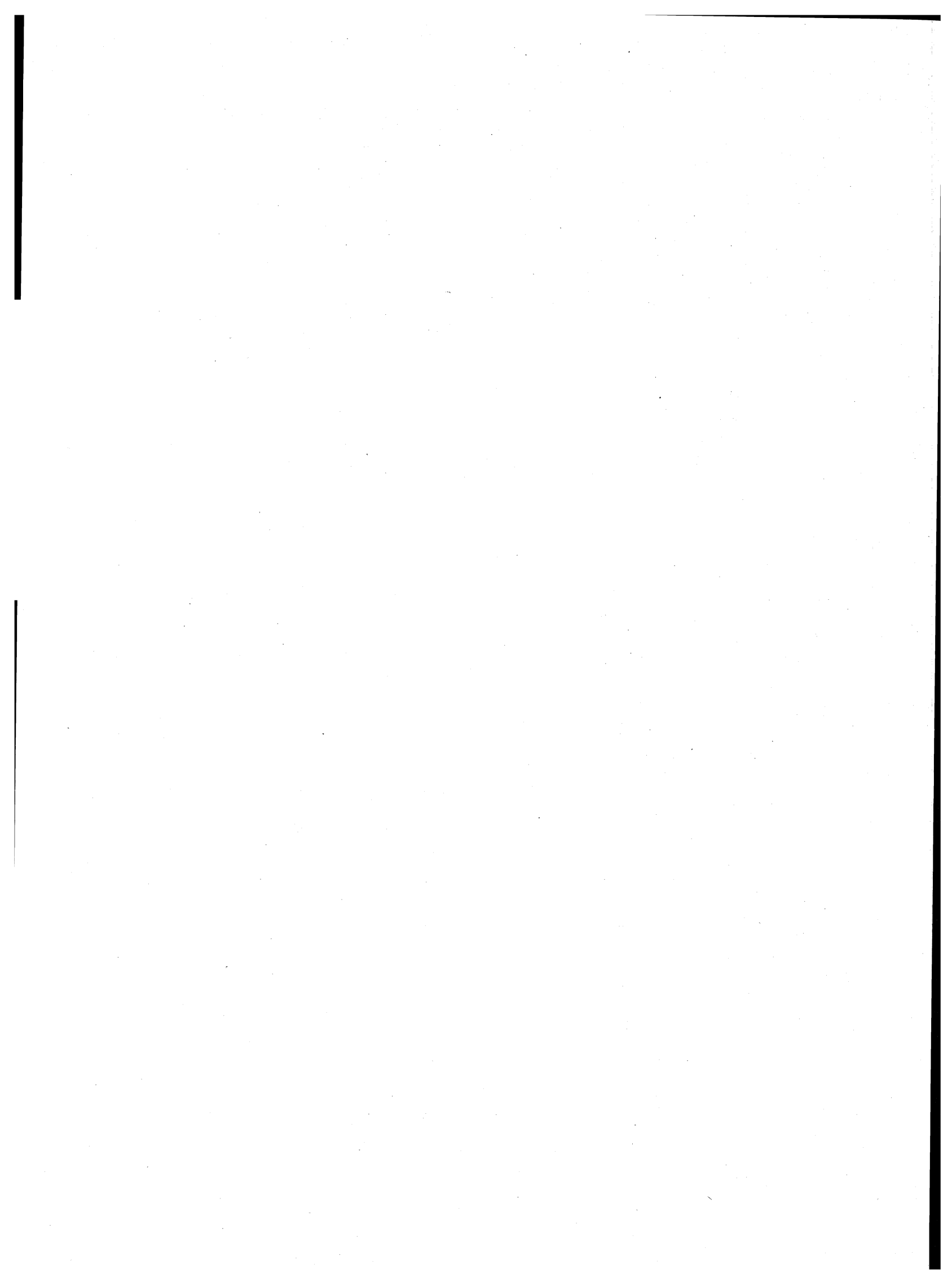

parte seconda
dati provinciali

TAV. 1 — Popolazione residente per singolo anno di età, sesso e stato civile

ETÀ (anni)	MASCHI						FEMMINE					
	CELIBI	CONIUGATI	VEDOVI	SEPARATI LEGALMENTE	DIVORZIATI	TOTALE	NUBILI	CONIUGATE	VEDOVE	SEPARATE LEGALMENTE	DIVORZIATE	TOTALE
0	3.106	—	—	—	—	3.106	3.080	—	—	—	—	3.080
1	3.066	—	—	—	—	3.066	3.041	—	—	—	—	3.041
2	3.298	—	—	—	—	3.298	3.185	—	—	—	—	3.185
3	3.369	—	—	—	—	3.369	3.254	—	—	—	—	3.254
4	3.427	—	—	—	—	3.427	3.236	—	—	—	—	3.236
meno di 5	16.266	—	—	—	—	16.266	15.796	—	—	—	—	15.796
5	3.488	—	—	—	—	3.488	3.374	—	—	—	—	3.374
6	3.691	—	—	—	—	3.691	3.410	—	—	—	—	3.410
7	3.736	—	—	—	—	3.736	3.553	—	—	—	—	3.553
8	3.646	—	—	—	—	3.646	3.533	—	—	—	—	3.533
9	3.662	—	—	—	—	3.662	3.548	—	—	—	—	3.548
5 - 9	18.223	—	—	—	—	18.223	17.418	—	—	—	—	17.418
10	3.788	—	—	—	—	3.788	3.566	—	—	—	—	3.566
11	3.650	—	—	—	—	3.650	3.514	—	—	—	—	3.514
12	3.755	—	—	—	—	3.755	3.548	—	—	—	—	3.548
13	3.698	—	—	—	—	3.698	3.560	—	—	—	—	3.560
14	3.759	—	—	—	—	3.759	3.673	—	—	—	—	3.673
10 - 14	18.650	—	—	—	—	18.650	17.861	—	—	—	—	17.861
15	3.792	—	—	—	—	3.792	3.694	—	—	—	—	3.694
16	3.739	28	1	—	—	3.768	3.772	70	1	2	—	3.845
17	3.789	19	2	3	—	3.813	3.654	159	2	—	—	3.815
18	3.639	50	3	—	—	3.692	3.124	497	4	—	—	3.625
19	3.558	57	11	4	1	3.631	2.758	828	2	2	—	3.590
15 - 19	18.517	154	17	7	1	18.696	17.002	1.554	9	4	—	18.569
20	3.350	131	4	2	—	3.487	2.304	1.227	4	7	—	3.542
21	3.392	262	1	2	—	3.657	1.883	1.695	4	6	—	3.588
22	2.933	480	1	3	—	3.417	1.462	1.986	—	13	—	3.461
23	2.627	721	1	5	—	3.354	1.201	2.176	8	11	—	3.396
24	2.292	1.056	—	8	—	3.356	900	2.300	4	13	1	3.218
20 - 24	14.594	2.650	7	20	—	17.271	7.750	9.384	20	50	1	17.205
25	1.954	1.453	—	8	1	3.416	716	2.628	9	16	—	3.369
26	1.579	1.866	1	6	1	3.453	587	2.791	6	20	1	3.405
27	1.219	2.053	—	12	1	3.285	498	2.755	8	29	1	3.291
28	973	2.246	1	8	—	3.228	445	2.661	12	20	2	3.140
29	774	2.408	—	10	2	3.194	368	2.731	12	13	2	3.126
25 - 29	6.499	10.026	2	44	5	16.576	2.614	13.566	47	98	6	16.331
30	650	2.698	6	15	—	3.369	286	2.883	25	23	3	3.220
31	530	2.735	6	21	6	3.298	270	2.874	22	25	5	3.196
32	466	3.167	2	36	4	3.675	243	3.006	24	29	4	3.306
33	388	3.332	6	22	7	3.755	246	3.132	28	37	5	3.448
34	343	3.170	5	29	3	3.550	253	3.125	34	31	6	3.449
30 - 34	2.377	15.102	25	123	20	17.647	1.298	15.020	133	145	23	16.619
35	279	2.671	7	20	5	2.982	190	2.760	35	17	7	3.009
36	176	1.961	3	14	6	2.160	108	1.836	30	21	6	2.001
37	188	2.365	5	23	—	2.581	155	2.331	45	16	3	2.550
38	180	2.355	2	26	3	2.566	156	2.166	49	18	4	2.393
39	161	2.099	5	19	4	2.288	146	2.076	48	16	6	2.292
35 - 39	984	11.451	22	102	18	12.577	755	11.169	207	88	26	12.245
40	135	2.437	9	25	3	2.609	146	2.255	59	19	9	2.488
41	194	2.676	8	19	10	2.907	146	2.420	65	25	7	2.663
42	177	2.687	10	23	6	2.903	158	2.563	84	22	9	2.836
43	164	2.610	13	21	7	2.815	175	2.561	94	13	5	2.848
44	158	2.455	12	20	2	2.647	136	2.385	128	9	11	2.669
40 - 44	828	12.865	52	108	28	13.881	761	12.184	430	88	41	13.504

segue TAV. 1 — Popolazione residente per singolo anno di età, sesso e stato civile

ETÀ (anni)	MASCHI						FEMMINE					
	CELIBI	CONIUGATI	VEDOVI	SEPARATI LEGALMENTE	DIVORZIATI	TOTALE	NUBILI	CONIUGATE	VEDOVE	SEPARATE LEGALMENTE	DIVORZIATE	TOTALE
45	159	2.508	18	13	9	2.707	148	2.361	112	11	10	2.642
46	155	2.626	21	12	7	2.821	173	2.459	109	18	8	2.767
47	149	2.581	17	14	1	2.762	165	2.493	135	8	5	2.806
48	139	2.639	18	11	3	2.810	160	2.367	157	7	12	2.703
49	119	2.482	27	16	7	2.651	174	2.506	179	12	4	2.875
45 - 49	721	12.836	101	66	27	13.751	820	12.186	692	56	39	13.793
50	155	2.710	23	14	10	2.912	205	2.570	218	13	5	3.011
51	153	2.669	25	19	6	2.872	245	2.507	228	10	4	2.994
52	127	2.617	30	10	4	2.788	186	2.379	249	14	12	2.840
53	129	2.469	42	15	12	2.667	177	2.405	284	12	14	2.892
54	133	2.576	48	14	7	2.778	204	2.335	315	22	12	2.888
50 - 54	697	13.041	168	72	39	14.017	1.017	12.196	1.294	71	47	14.625
55	127	2.492	47	18	6	2.690	226	2.474	335	17	11	3.063
56	139	2.490	56	8	9	2.702	240	2.126	341	16	6	2.729
57	140	2.577	64	14	9	2.804	219	2.400	422	13	10	3.064
58	127	2.459	72	12	4	2.674	228	2.209	448	9	7	2.901
59	115	2.472	99	7	3	2.696	241	2.240	510	10	9	3.010
55 - 59	648	12.490	338	59	31	13.566	1.154	11.449	2.056	65	43	14.767
60	111	2.262	72	19	4	2.468	238	1.959	497	12	8	2.714
61	145	2.623	101	9	9	2.887	256	2.259	619	16	5	3.155
62	79	1.195	50	8	3	1.335	154	988	325	7	3	1.477
63	54	1.030	48	4	4	1.140	142	889	288	6	6	1.331
64	51	1.147	64	5	4	1.271	132	959	352	2	3	1.448
60 - 64	440	8.257	335	45	24	9.101	922	7.054	2.081	43	25	10.125
65	88	1.573	89	5	4	1.759	164	1.336	504	8	4	2.016
66	96	1.917	148	8	6	2.175	236	1.508	673	8	5	2.430
67	80	1.790	138	8	6	2.022	206	1.436	700	10	3	2.355
68	79	1.797	188	7	1	2.072	196	1.399	818	7	3	2.423
69	88	1.581	199	3	1	1.872	197	1.288	721	11	1	2.218
65 - 69	431	8.658	762	31	18	9.900	999	6.967	3.416	44	16	11.442
70	63	1.470	202	6	3	1.744	189	1.154	768	2	1	2.114
71	72	1.544	228	8	1	1.853	198	1.116	848	5	1	2.168
72	74	1.536	276	4	3	1.893	192	1.144	884	5	2	2.227
73	53	1.233	282	11	1	1.580	186	863	811	2	4	1.866
74	48	1.000	244	3	3	1.298	160	747	742	3	1	1.653
70 - 74	310	6.783	1.232	32	11	8.368	925	5.024	4.053	17	9	10.028
75	32	932	267	5	3	1.239	139	643	808	9	1	1.600
76	34	845	301	3	1	1.184	148	605	787	2	3	1.545
77	38	722	225	1	1	987	121	469	723	5	1	1.319
78	26	531	226	2	—	785	121	360	653	—	1	1.135
79	24	504	250	1	2	781	104	278	639	2	—	1.023
75 - 79	154	3.534	1.269	12	7	4.976	633	2.355	3.610	18	6	6.622
80 - 84	77	1.286	983	1	—	2.347	378	900	2.717	4	3	4.002
85 - 89	24	340	493	1	—	858	185	218	1.400	—	—	1.803
90 - 94	4	78	184	—	—	266	50	26	473	—	—	549
95 - 99	3	9	40	—	—	52	8	10	77	—	—	95
100 E PIU'	—	—	4	—	—	4	—	—	3	—	—	3
TOTALE	100.447	119.560	6.034	723	229	226.993	88.346	121.262	22.718	791	285	233.402

TAV. 2 - Popolazione presente per singolo anno di età, sesso e stato civile

ETÀ (anni)	MASCHI						FEMMINE					
	CELIBI	CONIUGATI	VEDOVI	SEPARATI LEGALMENTE	DIVORZIATI	TOTALE	NUBILI	CONIUGATE	VEDOVE	SEPARATE LEGALMENTE	DIVORZIATE	TOTALE
0	3.098	—	—	—	—	3.098	3.087	—	—	—	—	3.087
1	3.064	—	—	—	—	3.064	3.035	—	—	—	—	3.035
2	3.293	—	—	—	—	3.293	3.162	—	—	—	—	3.162
3	3.346	—	—	—	—	3.346	3.233	—	—	—	—	3.233
4	3.411	—	—	—	—	3.411	3.234	—	—	—	—	3.234
meno di 5	16.212	—	—	—	—	16.212	15.751	—	—	—	—	15.751
5	3.478	—	—	—	—	3.478	3.360	—	—	—	—	3.360
6	3.682	—	—	—	—	3.682	3.400	—	—	—	—	3.400
7	3.727	—	—	—	—	3.727	3.545	—	—	—	—	3.545
8	3.645	—	—	—	—	3.645	3.537	—	—	—	—	3.537
9	3.651	—	—	—	—	3.651	3.566	—	—	—	—	3.566
5 - 9	18.183	—	—	—	—	18.183	17.408	—	—	—	—	17.408
10	3.795	—	—	—	—	3.795	3.565	—	—	—	—	3.565
11	3.659	—	—	—	—	3.659	3.514	—	—	—	—	3.514
12	3.786	—	—	—	—	3.786	3.554	—	—	—	—	3.554
13	3.734	—	—	—	—	3.734	3.551	—	—	—	—	3.551
14	3.780	—	—	—	—	3.780	3.666	—	—	—	—	3.666
10 - 14	18.754	—	—	—	—	18.754	17.850	—	—	—	—	17.850
15	3.797	—	—	—	—	3.797	3.687	—	—	—	—	3.687
16	3.739	27	1	—	—	3.767	3.776	69	1	1	—	3.847
17	3.766	19	2	2	—	3.789	3.627	156	2	—	—	3.785
18	3.754	50	2	—	—	3.806	3.100	492	4	—	—	3.596
19	3.405	52	1	1	1	3.460	2.724	822	4	2	—	3.552
15 - 19	18.461	148	6	3	1	18.619	16.914	1.539	11	3	—	18.467
20	3.212	123	2	1	—	3.338	2.254	1.217	6	7	—	3.484
21	3.212	259	—	2	—	3.473	1.827	1.682	4	6	—	3.519
22	2.807	477	1	3	—	3.288	1.404	1.967	—	12	—	3.383
23	2.522	707	1	4	—	3.234	1.149	2.162	8	11	—	3.330
24	2.208	1.047	—	8	—	3.263	858	2.298	5	12	1	3.174
20 - 24	13.961	2.613	4	18	—	16.596	7.492	9.326	23	48	1	16.890
25	1.875	1.430	—	9	1	3.315	678	2.628	9	13	—	3.328
26	1.538	1.860	1	6	—	3.405	569	2.775	6	22	2	3.374
27	1.182	2.031	—	11	1	3.225	479	2.749	7	30	1	3.266
28	933	2.214	1	9	—	3.157	425	2.645	13	20	2	3.105
29	742	2.392	—	11	2	3.147	356	2.718	11	13	2	3.100
25 - 29	6.270	9.927	2	46	4	16.249	2.507	13.515	46	98	7	16.173
30	624	2.666	7	17	—	3.314	279	2.859	25	23	3	3.189
31	510	2.693	6	22	6	3.237	266	2.845	22	24	5	3.162
32	452	3.108	1	35	4	3.600	240	2.979	24	28	4	3.275
33	380	3.278	6	22	6	3.692	243	3.130	28	36	5	3.442
34	335	3.145	5	30	2	3.517	251	3.110	33	30	6	3.430
30 - 34	2.301	14.890	25	126	18	17.360	1.279	14.923	132	141	23	16.498
35	278	2.653	7	19	5	2.962	189	2.741	35	16	7	2.988
36	168	1.953	3	15	6	2.145	102	1.825	33	21	6	1.987
37	190	2.349	4	24	—	2.567	156	2.322	44	16	3	2.541
38	179	2.339	2	26	4	2.550	157	2.161	49	18	3	2.388
39	168	2.081	5	18	4	2.276	151	2.066	48	16	6	2.287
35 - 39	983	11.375	21	102	19	12.500	755	11.115	209	87	25	12.191
40	140	2.408	9	23	3	2.583	140	2.249	60	20	9	2.478
41	194	2.649	8	19	9	2.879	147	2.420	66	23	7	2.663
42	175	2.649	12	24	7	2.867	154	2.556	81	23	9	2.823
43	170	2.589	15	23	7	2.804	175	2.548	95	13	5	2.836
44	155	2.443	13	20	2	2.633	139	2.366	128	9	11	2.653
40 - 44	834	12.738	57	109	28	13.766	755	12.139	430	88	41	13.453

segue TAV. 2 — Popolazione presente per singolo anno di età, sesso e stato civile

ETÀ (anni)	MASCHI						FEMMINE					
	CELIBI	CONIUGATI	VEDOVI	SEPARATI LEGALMENTE	DIVORZIATI	TOTALE	NUBILI	CONIUGATE	VEDOVE	SEPARATE LEGALMENTE	DIVORZIATE	TOTALE
45	155	2.486	19	13	9	2.682	152	2.350	111	11	10	2.634
46	159	2.606	23	13	7	2.808	173	2.447	110	17	7	2.754
47	153	2.571	18	13	1	2.756	165	2.488	133	8	5	2.799
48	137	2.617	19	10	3	2.786	160	2.355	157	6	12	2.690
49	117	2.465	27	16	8	2.633	176	2.493	181	13	4	2.867
45 - 49	721	12.745	106	65	28	13.665	826	12.133	692	55	38	13.744
50	156	2.692	26	14	10	2.898	205	2.551	216	13	5	2.990
51	151	2.647	26	19	7	2.850	243	2.500	228	11	4	2.986
52	125	2.601	31	11	4	2.772	187	2.376	249	13	13	2.838
53	135	2.460	44	13	11	2.663	184	2.407	283	11	14	2.899
54	131	2.561	47	14	7	2.760	210	2.333	309	22	10	2.884
50 - 54	698	12.961	174	71	39	13.943	1.029	12.167	1.285	70	46	14.597
55	129	2.479	45	18	6	2.677	237	2.464	331	17	11	3.060
56	141	2.469	57	9	9	2.685	242	2.131	343	15	6	2.737
57	134	2.564	66	15	9	2.788	219	2.390	425	14	9	3.057
58	123	2.442	70	13	4	2.652	231	2.200	443	9	7	2.890
59	111	2.462	99	7	4	2.683	247	2.239	511	9	9	3.015
55 - 59	638	12.416	337	62	32	13.485	1.176	11.424	2.053	64	42	14.759
60	113	2.267	70	20	4	2.474	245	1.954	497	13	8	2.717
61	147	2.621	103	10	9	2.890	260	2.262	618	16	6	3.162
62	80	1.198	51	10	3	1.342	152	991	326	7	3	1.479
63	54	1.042	48	4	4	1.152	145	897	288	6	6	1.342
64	56	1.152	64	6	4	1.282	132	960	353	3	2	1.450
60 - 64	450	8.280	336	50	24	9.140	934	7.064	2.082	45	25	10.150
65	89	1.586	93	6	4	1.778	167	1.345	501	8	4	2.025
66	98	1.916	147	9	6	2.176	237	1.502	680	9	5	2.433
67	89	1.792	138	8	6	2.033	208	1.443	703	10	3	2.367
68	80	1.806	194	7	1	2.088	202	1.409	818	7	3	2.439
69	90	1.597	201	3	1	1.892	200	1.291	720	11	1	2.223
65 - 69	446	8.697	773	33	18	9.967	1.014	6.990	3.422	45	16	11.487
70	64	1.475	203	6	3	1.751	189	1.163	771	3	1	2.127
71	75	1.555	234	9	1	1.874	202	1.132	844	5	1	2.184
72	78	1.536	278	4	3	1.899	197	1.153	894	2	2	2.248
73	58	1.232	285	11	—	1.586	189	867	809	2	4	1.871
74	49	1.007	246	3	2	1.307	166	748	748	3	1	1.666
70 - 74	324	6.805	1.246	33	9	8.417	943	5.063	4.066	15	9	10.096
75	36	948	270	5	3	1.262	140	652	823	8	1	1.624
76	39	855	312	3	1	1.210	154	609	793	2	2	1.560
77	41	735	225	1	1	1.003	126	476	720	4	1	1.327
78	34	534	230	2	—	800	124	364	653	—	1	1.142
79	27	505	252	1	2	787	106	282	639	3	—	1.030
75 - 79	177	3.577	1.289	12	7	5.062	650	2.383	3.628	17	5	6.683
80 - 84	82	1.301	983	2	—	2.368	392	896	2.757	4	2	4.051
85 - 89	29	347	494	1	—	871	197	216	1.420	—	—	1.833
90 - 94	4	75	182	—	—	261	54	26	474	—	—	554
95 - 99	3	10	41	—	—	54	8	10	80	—	—	98
100 E PIU'	—	—	4	—	—	4	—	—	3	—	—	3
TOTALE	99.531	118.905	6.080	733	227	225.476	87.934	120.929	22.813	780	280	232.736

TAV. 3 - Popolazione residente per sesso, classe di età e luogo di nascita

LUOGO DI NASCITA	Meno di 6 anni	6-13	14-18	19-24	25-44	45-64	65 e più	TOTALE
A — TOTALE								
Nello stesso Comune di residenza	18.911	33.218	26.049	29.727	79.362	76.386	47.223	310.876
In altro Comune della stessa Provincia	15.785	14.821	5.513	6.298	22.053	16.177	8.523	89.170
In altra Provincia della stessa Regione	2.283	3.720	1.989	2.035	5.492	3.144	1.617	20.280
Viterbo	9	32	27	34	168	114	56	440
Rieti	8	28	12	17	151	112	51	379
Roma	1.781	3.111	1.731	1.693	4.041	2.184	1.178	15.719
Latina	485	549	219	291	1.132	734	332	3.742
In altre Regioni	1.323	3.162	1.906	2.156	11.165	7.203	3.088	30.003
Piemonte	76	448	205	107	217	139	60	1.252
Valle d'Aosta	1	10	9	7	8	4	2	41
Lombardia	76	315	188	125	410	242	126	1.482
Trentino-Alto Adige	11	27	12	20	71	29	13	183
Bolzano-Bozen	6	20	8	8	43	13	5	103
Trento	5	7	4	12	28	16	8	80
Veneto	23	60	53	51	280	238	121	826
Friuli-Venezia Giulia	20	75	49	35	114	109	52	454
Liguria	21	94	66	50	105	78	36	450
Emilia-Romagna	262	416	188	159	423	280	184	1.912
Toscana	51	106	92	84	339	242	125	1.039
Umbria	28	47	45	39	276	180	75	690
Marche	14	45	35	41	244	234	98	711
Abruzzi	79	152	93	172	1.016	672	292	2.476
Molise	28	70	58	107	519	393	147	1.322
Campania	487	953	579	777	4.531	2.659	1.067	11.053
Puglia	61	109	72	114	763	481	211	1.811
Basilicata	5	22	10	23	208	132	53	453
Calabria	31	70	32	74	577	351	134	1.269
Sicilia	28	96	74	119	726	592	244	1.879
Sardegna	21	47	46	52	338	148	48	700
ITALIA	38.302	54.921	35.457	40.216	118.072	102.910	60.451	450.329
ESTERO	622	2.937	2.019	1.481	1.308	835	864	10.066
TOTALE	38.924	57.858	37.476	41.697	119.380	103.745	61.315	460.395
B — MASCHI								
Nello stesso Comune di residenza	9.566	17.017	13.140	16.039	43.899	38.533	21.502	159.696
In altro Comune della stessa Provincia	7.997	7.581	2.715	2.319	8.604	6.544	3.058	38.818
In altra Provincia della stessa Regione	1.201	1.887	1.019	966	2.576	1.513	671	9.833
Viterbo	7	13	12	18	85	56	23	214
Rieti	4	13	7	10	68	57	22	181
Roma	914	1.567	894	823	1.928	1.090	485	7.701
Latina	276	294	106	115	495	310	141	1.737
In altre Regioni	671	1.646	941	912	5.148	3.530	1.257	14.105
Piemonte	40	241	86	42	94	50	21	574
Valle d'Aosta	1	4	5	2	2	3	1	18
Lombardia	44	174	101	67	173	100	47	706
Trentino-Alto Adige	8	16	10	8	25	9	4	80
Bolzano-Bozen	4	11	6	3	16	3	1	44
Trento	4	5	4	5	9	6	3	36
Veneto	11	27	26	21	124	95	50	354
Friuli-Venezia Giulia	13	40	19	21	52	35	10	190
Liguria	14	50	37	22	42	34	13	212
Emilia-Romagna	128	205	102	69	182	127	76	889
Toscana	32	55	45	42	159	108	49	490
Umbria	15	22	18	13	137	72	34	311
Marche	8	31	21	20	95	99	33	307
Abruzzi	37	79	42	59	419	297	117	1.050
Molise	12	33	27	42	215	184	46	559
Campania	249	495	291	331	2.210	1.464	433	5.473
Puglia	28	54	36	48	345	240	92	843
Basilicata	1	15	2	7	103	65	24	217
Calabria	10	33	14	31	281	168	66	603
Sicilia	12	46	34	49	345	313	120	919
Sardegna	8	26	25	18	145	67	21	310
ITALIA	19.435	28.131	17.815	20.236	60.227	50.120	26.488	222.462
ESTERO	319	1.495	1.009	666	454	315	283	4.541
TOTALE	19.754	29.626	18.824	20.902	60.681	50.435	26.771	226.993

TAV. 4 - Popolazione residente in età da 6 anni in poi per grado di istruzione, sesso, classe di età, condizione professionale o non professionale

CLASSI DI ETÀ (anni) — CONDIZIONE	GRADO DI ISTRUZIONE											
	LAUREATI		DIPLOMATI		FORNITI DI LICENZA DI SCUOLA MEDIA INFERIORE		FORNITI DI LICENZA DI SCUOLA ELEMENTARE		ALFABETI PRIVI DI TITOLO DI STUDIO		ANALFABETI	
	MF	M	MF	M	MF	M	MF	M	MF	M	MF	M
TOTALE	8.025	4.902	42.666	22.140	87.500	50.475	162.557	82.857	94.135	41.085	26.588	5.780
6 - 10	—	—	—	—	—	—	2.896	1.486	33.091	16.961	146	76
11 - 14	—	—	—	—	6.273	2.886	21.685	11.272	1.133	672	66	32
15 - 19	—	—	3.332	1.302	27.106	13.899	6.353	3.258	348	172	126	65
20 - 24	158	54	12.225	6.089	14.170	7.922	7.369	2.956	405	184	149	66
25 - 44	5.642	3.126	21.471	11.671	29.436	18.879	54.337	24.715	7.267	1.904	1.227	386
45 - 54	1.008	736	2.694	1.445	5.357	3.651	29.851	16.686	13.529	4.339	3.747	911
55 - 64	786	608	1.900	1.091	3.077	2.101	22.296	12.402	14.567	5.378	4.933	1.087
65 e più	431	378	1.044	542	2.081	1.137	17.770	10.082	23.795	11.475	16.194	3.157
CONDIZIONE PROFESSIONALE	6.614	4.166	23.505	14.472	37.692	29.566	63.069	47.171	12.725	7.501	2.014	941
<i>-di cui disoccupati</i>	147	42	982	423	2.077	1.454	3.661	2.818	804	631	124	88
Imprenditori, liberi professionisti	952	873	1.008	911	752	611	1.070	754	96	46	—	—
Lavoratori in proprio	151	99	1.243	860	4.482	3.210	16.065	9.832	5.401	2.099	965	269
Coadiuvanti	37	19	453	236	1.028	564	2.028	602	580	77	115	5
Dirigenti e impiegati	5.351	3.108	15.541	8.243	7.384	5.472	2.689	2.041	31	22	—	—
Lavoratori dipendenti	123	67	5.260	4.222	24.046	19.709	41.217	33.942	6.617	5.257	934	667
Agricoltura	40	27	344	218	1.488	857	8.991	4.758	5.521	2.026	1.250	363
Imprenditori, liberi professionisti	11	10	37	31	64	51	70	56	13	9	—	—
Lavoratori in proprio	10	7	117	80	737	405	6.644	3.503	4.250	1.513	895	240
Coadiuvanti	3	1	23	11	157	74	560	100	372	18	102	4
Dirigenti e impiegati	7	6	82	42	48	28	21	15	1	1	—	—
Lavoratori dipendenti	9	3	85	54	482	299	1.696	1.084	885	485	253	119
Industrie	430	389	7.503	6.180	18.829	16.232	32.633	28.645	4.912	4.425	574	529
Imprenditori, liberi professionisti	23	22	144	138	192	187	335	322	—	—	—	—
Lavoratori in proprio	4	4	187	166	926	849	2.415	2.157	242	200	10	5
Coadiuvanti	2	2	49	36	111	86	126	50	16	3	—	—
Dirigenti e impiegati	348	325	3.649	2.763	1.986	1.589	899	771	13	12	—	—
Lavoratori dipendenti	53	36	3.474	3.077	15.614	13.521	28.858	25.345	4.641	4.210	564	524
Altre attività	6.144	3.750	15.658	8.074	17.375	12.477	21.445	13.768	2.292	1.050	190	49
Imprenditori, liberi professionisti	918	841	827	742	496	373	665	376	83	37	—	—
Lavoratori in proprio	137	88	939	614	2.819	1.956	7.006	4.172	909	386	60	24
Coadiuvanti	32	16	381	189	760	404	1.342	452	192	56	13	1
Dirigenti e impiegati	4.996	2.777	11.810	5.438	5.350	3.855	1.769	1.255	17	9	—	—
Lavoratori dipendenti	61	28	1.701	1.091	7.950	5.889	10.663	7.513	1.091	562	117	24
CONDIZIONE NON PROFESSIONALE	1.411	736	19.161	7.668	49.808	20.909	99.488	35.686	81.410	33.584	24.574	4.839
In cerca di prima occupazione	686	252	6.877	2.658	11.547	6.298	5.635	3.131	420	252	22	15
Scolari e studenti	53	33	6.210	3.232	20.480	10.425	25.419	13.358	34.306	17.670	—	—
Casalinghe	136	—	3.594	—	12.457	—	40.052	—	16.250	—	6.203	—
Ritirati dal lavoro	338	275	1.474	901	2.870	2.170	24.264	16.785	27.366	14.345	15.161	3.740
Altri	198	176	1.006	877	2.454	2.016	4.118	2.412	3.068	1.317	3.188	1.084

TAV. 5 - Popolazione residente attiva e non attiva per sesso e classe di età, attiva per

RAMI DI ATTIVITÀ ECONOMICA	CLASSI DI											
	Meno di 14		14 - 19		20 - 24		25 - 29		30 - 34		35 - 39	
	MF	M	MF	M	MF	M	MF	M	MF	M	MF	M
CONDIZIONE PROFESSIONALE	—	—	4.847	3.156	13.303	9.037	19.975	14.194	23.083	16.634	16.839	12.015
- di cui disoccupati	—	—	422	253	1.407	884	1.413	862	1.134	655	627	445
Imprenditori, liberi professionisti	—	—	9	5	146	113	504	408	654	556	463	368
Lavoratori in proprio	—	—	164	88	1.083	649	1.985	1.262	2.986	1.770	2.882	1.687
Coadiuvanti	—	—	209	123	553	323	499	222	506	166	382	106
Dirigenti e impiegati	—	—	216	94	2.405	1.034	5.115	2.601	6.853	4.119	4.719	2.994
Lavoratori dipendenti	—	—	4.249	2.846	9.116	6.918	11.872	9.701	12.084	10.023	8.393	6.860
Agricoltura	—	—	369	179	762	330	897	377	1.287	490	1.237	471
Imprenditori, liberi professionisti	—	—	—	—	10	4	12	10	25	16	19	15
Lavoratori in proprio	—	—	112	52	320	121	469	157	842	276	873	299
Coadiuvanti	—	—	90	42	119	50	91	25	92	23	88	14
Dirigenti e impiegati	—	—	2	1	19	9	23	10	14	7	13	8
Lavoratori dipendenti	—	—	165	84	294	146	302	175	314	168	244	135
Energia, gas e acqua	—	—	44	43	116	98	207	180	236	224	204	185
Imprenditori, liberi professionisti	—	—	—	—	—	—	—	—	1	1	—	—
Lavoratori in proprio	—	—	—	—	—	—	—	—	—	—	—	—
Coadiuvanti	—	—	—	—	—	—	—	—	—	—	—	—
Dirigenti e impiegati	—	—	3	2	32	16	51	29	78	70	81	69
Lavoratori dipendenti	—	—	41	41	84	82	156	151	157	153	123	116
Ind. estratt., trasf. min., chim.	—	—	161	110	760	620	1.242	1.038	1.341	1.174	915	792
Imprenditori, liberi professionisti	—	—	—	—	2	2	4	4	3	3	3	2
Lavoratori in proprio	—	—	3	3	10	10	16	13	22	18	20	18
Coadiuvanti	—	—	2	1	2	2	3	2	2	1	—	—
Dirigenti e impiegati	—	—	8	3	109	57	205	129	274	225	165	147
Lavoratori dipendenti	—	—	148	103	637	549	1.014	890	1.040	927	727	625
Ind. lavoraz. metalli, mecc. prec.	—	—	447	401	2.213	1.795	4.423	3.801	4.928	4.423	2.616	2.368
Imprenditori, liberi professionisti	—	—	—	—	2	1	2	2	7	7	2	2
Lavoratori in proprio	—	—	5	5	50	45	97	95	124	122	89	88
Coadiuvanti	—	—	6	5	7	7	7	5	7	3	2	2
Dirigenti e impiegati	—	—	13	4	191	96	535	363	925	775	428	392
Lavoratori dipendenti	—	—	423	387	1.963	1.646	3.782	3.336	3.865	3.516	2.095	1.884
Ind. alim., tess., pelli, legno	—	—	934	357	1.927	1.157	2.661	1.883	2.866	2.109	2.404	1.846
Imprenditori, liberi professionisti	—	—	—	—	—	—	11	9	12	9	4	3
Lavoratori in proprio	—	—	3	2	36	27	87	68	157	112	161	122
Coadiuvanti	—	—	15	13	31	23	24	11	31	9	19	9
Dirigenti e impiegati	—	—	15	5	190	94	369	215	470	347	360	303
Lavoratori dipendenti	—	—	901	337	1.670	1.013	2.170	1.580	2.196	1.632	1.860	1.409
Ind. costr., install. impianti	—	—	872	851	1.919	1.833	1.859	1.766	1.882	1.811	1.462	1.435
Imprenditori, liberi professionisti	—	—	1	1	20	20	60	58	77	75	65	64
Lavoratori in proprio	—	—	4	4	99	98	196	192	306	300	242	240
Coadiuvanti	—	—	8	8	20	19	14	14	4	3	5	3
Dirigenti e impiegati	—	—	13	10	101	60	169	121	99	83	71	66
Lavoratori dipendenti	—	—	846	828	1.679	1.636	1.420	1.381	1.396	1.350	1.079	1.062
Commercio, pubbl. esercizi	—	—	1.438	1.027	2.480	1.553	2.654	1.724	2.741	1.705	2.258	1.357
Imprenditori, liberi professionisti	—	—	6	3	73	56	127	87	186	142	183	114
Lavoratori in proprio	—	—	30	21	449	271	874	566	1.225	729	1.210	701
Coadiuvanti	—	—	77	45	327	186	336	152	345	115	249	72
Dirigenti e impiegati	—	—	44	26	363	172	431	256	311	206	216	165
Lavoratori dipendenti	—	—	1.281	932	1.268	868	886	663	674	513	400	305
Trasporti e comunicazioni	—	—	41	37	694	608	1.217	1.105	1.562	1.409	1.212	1.095
Imprenditori, liberi professionisti	—	—	—	—	3	1	4	2	2	2	2	1
Lavoratori in proprio	—	—	—	—	46	44	110	106	125	122	128	123
Coadiuvanti	—	—	4	4	27	25	8	7	9	6	3	2
Dirigenti e impiegati	—	—	4	2	120	69	262	198	420	332	376	306
Lavoratori dipendenti	—	—	33	31	498	469	833	792	1.006	947	703	663
Credito, assic.; serv. imprese	—	—	42	8	402	140	772	508	792	633	498	439
Imprenditori, liberi professionisti	—	—	2	1	31	26	164	146	250	225	144	133
Lavoratori in proprio	—	—	—	—	5	—	8	6	11	4	5	3
Coadiuvanti	—	—	1	1	8	5	4	4	3	1	1	1
Dirigenti e impiegati	—	—	37	5	324	84	531	300	475	359	305	270
Lavoratori dipendenti	—	—	2	1	34	25	65	52	53	44	43	32
Pubblica amm.ne; servizi	—	—	499	143	2.030	903	4.043	1.812	5.448	2.656	4.033	2.027
Imprenditori, liberi professionisti	—	—	—	—	5	3	120	90	91	76	41	34
Lavoratori in proprio	—	—	7	1	68	33	128	59	174	87	154	93
Coadiuvanti	—	—	6	4	12	6	12	2	13	5	15	3
Dirigenti e impiegati	—	—	77	36	956	377	2.539	980	3.787	1.715	2.704	1.268
Lavoratori dipendenti	—	—	409	102	989	484	1.244	681	1.383	773	1.119	629
In cerca di prima occupazione	—	—	10.653	5.342	8.614	4.624	3.161	1.392	1.483	582	584	244
TOTALE POP. ATTIVA	—	—	15.500	8.498	21.917	13.661	23.136	15.586	24.566	17.216	17.423	12.259
Scolari e studenti	58.686	30.049	23.234	12.091	4.400	2.376	970	593	158	111	25	10
Casalinghe	—	—	3.728	—	6.736	—	8.205	—	8.989	—	6.806	—
Ritirati dal lavoro	—	—	75	40	37	22	49	30	81	46	134	72
Altri	38.096	19.331	2.160	1.826	1.386	1.212	547	367	472	274	434	236
TOTALE POP. NON ATTIVA	96.782	49.380	29.197	13.957	12.559	3.610	9.771	990	9.700	431	7.399	318

ramo di attività economica e posizione nella professione; non attiva per condizione non professionale

ETÀ (anni)

40 - 44		45 - 49		50 - 54		55 - 59		60 - 64		65 - 69		70 e più	
MF	M	MF	M	MF	M	MF	M	MF	M	MF	M	MF	M
18.171	13.105	17.176	12.483	16.225	11.703	11.339	8.315	2.990	2.067	1.011	653	660	455
682	516	718	587	803	691	529	507	60	56	—	—	—	—
497	426	446	361	440	360	356	294	178	150	109	91	76	63
3.773	2.082	4.280	2.304	4.867	2.639	3.970	2.355	1.312	867	596	390	409	276
485	132	510	101	495	136	383	113	127	42	61	24	31	15
4.032	2.709	2.771	1.942	2.264	1.587	1.833	1.291	598	395	123	76	67	44
9.384	7.756	9.169	7.775	8.159	6.981	4.797	4.262	775	613	122	72	77	57
2.064	785	2.936	1.221	3.810	1.805	3.109	1.772	762	524	250	174	151	121
19	17	26	24	35	30	26	21	13	12	5	4	5	4
1.494	531	2.181	873	2.897	1.320	2.505	1.418	634	450	203	149	123	102
128	10	190	7	195	14	160	13	38	7	19	2	7	1
25	16	25	16	23	15	10	5	3	3	1	1	1	1
398	211	514	301	660	426	408	315	74	52	22	18	15	13
170	165	162	158	154	152	81	79	13	11	2	1	2	2
—	—	—	—	—	—	—	—	—	—	—	—	—	—
—	—	—	—	—	—	—	—	—	—	—	—	—	—
62	58	41	39	42	41	17	15	4	3	—	—	—	—
108	107	121	119	112	111	64	64	9	8	2	1	2	2
889	802	866	803	806	749	473	465	70	65	15	15	6	5
9	8	9	9	6	4	3	3	1	1	1	1	—	—
35	31	20	18	27	23	18	18	8	8	8	8	3	3
1	—	3	2	5	2	1	1	—	—	—	—	—	—
121	115	83	78	59	55	45	45	17	14	2	2	—	—
723	648	751	696	709	665	406	398	44	42	4	4	3	2
2.549	2.268	2.074	1.889	1.334	1.241	516	491	92	85	18	14	12	10
4	4	5	5	6	5	3	2	4	4	1	1	—	—
73	69	59	58	57	57	29	29	18	18	7	7	2	2
4	1	1	—	2	—	1	—	—	—	—	—	1	1
276	251	131	122	81	76	36	34	10	10	1	1	—	—
2.192	1.943	1.878	1.704	1.188	1.103	447	426	60	53	9	5	9	7
2.411	1.985	2.089	1.758	1.542	1.291	924	795	172	135	38	30	36	32
19	18	15	15	17	12	13	13	3	3	3	3	3	3
210	156	246	190	188	133	156	105	61	50	23	18	20	17
19	8	16	4	16	4	12	6	3	1	—	—	3	2
264	231	209	187	142	124	88	82	10	7	1	1	2	2
1.899	1.572	1.603	1.362	1.179	1.018	655	589	95	74	11	8	8	8
1.973	1.931	2.253	2.226	2.498	2.474	1.710	1.695	240	235	30	24	22	19
86	86	67	67	76	75	41	41	13	13	5	5	5	5
278	278	228	224	171	170	83	81	19	19	8	7	2	2
1	—	1	1	4	3	1	1	—	—	—	—	—	—
79	72	39	36	29	29	37	37	11	11	1	1	—	—
1.529	1.495	1.918	1.898	2.218	2.197	1.548	1.535	197	192	16	11	15	12
2.470	1.434	2.169	1.210	2.082	1.199	1.621	960	719	384	419	234	302	170
180	124	174	100	167	105	136	93	74	49	48	31	28	17
1.401	776	1.230	661	1.267	699	1.028	559	507	259	313	170	242	134
308	99	284	80	247	100	200	88	83	34	41	22	18	10
159	124	116	88	96	74	70	60	15	13	5	5	7	5
422	311	365	281	305	221	187	160	40	29	12	6	7	4
1.302	1.195	1.149	1.076	922	856	570	529	103	83	25	23	14	12
9	5	9	6	6	4	3	3	4	4	—	—	1	—
163	158	218	211	171	168	87	85	37	36	18	17	9	8
4	3	6	4	5	5	4	4	—	—	—	—	1	1
385	321	242	211	206	175	136	115	20	10	—	—	1	1
741	708	674	644	534	504	340	322	42	33	7	6	2	2
389	359	287	262	253	223	181	167	66	63	31	30	23	22
139	135	113	110	101	101	76	72	47	46	27	27	13	13
7	7	9	5	5	3	10	9	5	5	1	1	2	2
—	—	1	—	5	—	1	—	—	—	—	—	—	—
207	190	131	123	105	95	66	59	10	9	2	1	7	7
36	27	33	24	37	24	28	27	3	3	1	1	1	—
3.954	2.181	3.191	1.880	2.824	1.713	2.154	1.362	753	482	183	108	92	62
32	29	28	25	26	24	55	46	19	18	19	19	21	21
112	76	89	64	84	66	54	51	23	22	15	13	6	6
20	11	8	3	16	8	3	—	2	—	1	—	1	—
2.454	1.331	1.754	1.042	1.481	903	1.328	839	498	315	110	64	49	28
1.336	734	1.312	746	1.217	712	714	426	211	127	38	12	15	7
449	236	140	102	59	49	41	33	3	2	—	—	—	—
18.620	13.341	17.316	12.585	16.284	11.752	11.380	8.348	2.993	2.069	1.011	653	660	455
10	3	6	3	—	—	—	—	—	—	—	—	—	—
7.827	—	8.251	—	8.208	—	7.107	—	3.913	—	3.597	—	5.325	—
384	224	1.274	760	3.119	1.719	8.460	4.490	11.250	6.504	15.572	8.781	31.038	15.528
544	313	697	403	1.031	546	1.386	728	1.070	528	1.162	466	2.950	888
8.765	540	10.228	1.166	12.358	2.265	16.953	5.218	16.233	7.032	20.331	9.247	39.313	16.416

TAV. 6 - Popolazione residente attiva e non attiva per sesso e stato civile; attiva per ramo di

RAMI DI ATTIVITÀ ECONOMICA POSIZIONE NELLA PROFESSIONE	MASCHI					TOTALE
	CELIBI	CONIUGATI	VEDOVI	SEPARATI LEGALMENTE	DIVORZIATI	
CONDIZIONE PROFESSIONALE	19.070	83.533	591	498	125	103.817
- di cui disoccupati	1.605	3.744	36	49	22	5.456
Imprenditori, liberi professionisti	461	2.660	40	25	9	3.195
Lavoratori in proprio	1.685	14.393	187	80	24	16.369
Coadiuvanti	564	929	3	4	3	1.503
Dirigenti e impiegati	3.272	15.406	66	124	18	18.886
Lavoratori dipendenti	13.088	50.145	295	265	71	63.864
Agricoltura, caccia, foreste, pesca	1.064	7.038	117	23	7	8.249
Imprenditori, liberi professionisti	18	132	4	2	1	157
Lavoratori in proprio	533	5.110	90	11	4	5.748
Coadiuvanti	121	87	—	—	—	208
Dirigenti e impiegati	15	77	—	—	—	92
Lavoratori dipendenti	377	1.632	23	10	2	2.044
Energia, gas e acqua	225	1.065	2	5	1	1.298
Imprenditori, liberi professionisti	—	1	—	—	—	1
Lavoratori in proprio	—	—	—	—	—	—
Coadiuvanti	—	—	—	—	—	—
Dirigenti e impiegati	51	290	—	1	—	342
Lavoratori dipendenti	174	774	2	4	1	955
Industrie estrattive, trasformazione minerali, chimiche	1.088	5.490	29	27	4	6.638
Imprenditori, liberi professionisti	2	35	—	—	—	37
Lavoratori in proprio	25	144	2	—	—	171
Coadiuvanti	3	8	—	—	—	11
Dirigenti e impiegati	142	719	2	7	—	870
Lavoratori dipendenti	916	4.584	25	20	4	5.549
Industrie lavorazione metalli, meccanica precisione	3.648	14.973	56	91	18	18.786
Imprenditori, liberi professionisti	1	30	1	1	—	33
Lavoratori in proprio	82	505	3	4	1	595
Coadiuvanti	16	8	—	—	—	24
Dirigenti e impiegati	297	1.817	1	9	—	2.124
Lavoratori dipendenti	3.252	12.613	51	77	17	16.010
Industrie alimentari, tessili, pelli, legno, altre	2.268	10.984	62	48	16	13.378
Imprenditori, liberi professionisti	5	82	—	—	1	88
Lavoratori in proprio	99	883	10	6	2	1.000
Coadiuvanti	40	49	1	—	—	90
Dirigenti e impiegati	238	1.344	6	7	3	1.598
Lavoratori dipendenti	1.886	8.626	45	35	10	10.602
Industria costruzioni, installazioni impianti edilizia	3.134	12.973	89	78	26	16.300
Imprenditori, liberi professionisti	44	456	5	4	1	510
Lavoratori in proprio	151	1.444	8	10	2	1.615
Coadiuvanti	33	19	—	—	—	52
Dirigenti e impiegati	120	400	2	4	—	526
Lavoratori dipendenti	2.786	10.654	74	60	23	13.597
Commercio, pubblici esercizi; riparazioni di veicoli	3.316	9.446	98	75	22	12.957
Imprenditori, liberi professionisti	96	796	15	10	4	921
Lavoratori in proprio	616	4.816	64	37	13	5.546
Coadiuvanti	295	700	2	3	3	1.003
Dirigenti e impiegati	309	868	5	11	1	1.194
Lavoratori dipendenti	2.000	2.266	12	14	1	4.293
Trasporti e comunicazioni	1.103	6.848	30	40	7	8.028
Imprenditori, liberi professionisti	1	27	—	—	—	28
Lavoratori in proprio	105	959	6	7	1	1.078
Coadiuvanti	30	30	—	1	—	61
Dirigenti e impiegati	217	1.509	5	8	1	1.740
Lavoratori dipendenti	750	4.323	19	24	5	5.121
Credito e assicurazione; servizi imprese; noleggio	531	2.295	13	12	3	2.854
Imprenditori, liberi professionisti	202	817	8	6	2	1.035
Lavoratori in proprio	4	41	—	—	—	45
Coadiuvanti	7	5	—	—	—	12
Dirigenti e impiegati	278	1.214	3	6	1	1.502
Lavoratori dipendenti	40	218	2	—	—	260
Pubblica amministrazione; servizi pubblici e privati	2.693	12.421	95	99	21	15.329
Imprenditori, liberi professionisti	92	284	7	2	—	385
Lavoratori in proprio	70	491	4	5	1	571
Coadiuvanti	19	23	—	—	—	42
Dirigenti e impiegati	1.605	7.168	42	71	12	8.898
Lavoratori dipendenti	907	4.455	42	21	8	5.433
In cerca di prima occupazione	10.955	1.596	10	34	11	12.606
TOTALE POPOLAZIONE ATTIVA	30.025	85.129	601	532	136	116.423
Scolari e studenti	45.079	148	4	4	1	45.236
Casalinghe	—	—	—	—	—	—
Ritirati dal lavoro	1.479	31.440	5.073	152	72	38.216
Altri	23.864	2.843	356	35	20	27.118
TOTALE POPOLAZIONE NON ATTIVA	70.422	34.431	5.433	191	93	110.570

attività economica e posizione nella professione; non attiva per condizione non professionale

FEMMINE						MASCHI E FEMMINE					
NUBILI	CONIUGATE	VEDOVE	SEPARATE LEGALMENTE	DIVORZiate	TOTALE	CELIBI E NUBILI	CONIUGATI	VEDOVI	SEPARATI LEGALMENTE	DIVORZIATI	TOTALE
8.175	31.278	1.840	387	122	41.802	27.245	114.811	2.431	885	247	145.619
740	1.500	55	34	10	2.339	2.345	5.244	91	83	32	7.795
76	536	64	5	2	683	537	3.196	104	30	11	3.878
706	10.491	676	48	17	11.938	2.391	24.884	863	128	41	28.307
276	2.428	31	2	1	2.738	840	3.357	34	6	4	4.241
2.925	8.758	269	126	32	12.110	6.197	24.164	335	250	50	30.996
4.192	9.065	800	206	70	14.333	17.280	59.210	1.095	471	141	78.197
563	8.498	300	19	5	9.385	1.627	15.536	417	42	12	17.634
1	34	3	—	—	38	19	166	7	2	1	195
312	6.318	262	9	4	6.905	845	11.428	352	20	8	12.653
89	911	8	1	—	1.009	210	998	8	1	—	1.217
12	54	—	1	—	67	27	131	—	1	—	159
149	1.181	27	8	1	1.366	526	2.813	50	18	3	3.410
30	57	3	3	—	93	255	1.122	5	8	1	1.391
—	—	—	—	—	—	—	1	—	—	—	1
—	—	—	—	—	—	—	—	—	—	—	—
25	41	1	2	—	69	76	331	1	3	—	411
5	16	2	1	—	24	179	790	4	5	1	979
231	610	47	14	4	906	1.319	6.100	76	41	8	7.544
—	3	1	—	—	4	2	38	1	—	—	41
2	16	1	—	—	19	27	160	3	—	—	190
1	7	—	—	—	8	4	15	—	—	—	19
66	146	2	3	1	218	208	865	4	10	1	1.088
162	438	43	11	3	657	1.078	5.022	68	31	7	6.206
591	1.673	107	48	17	2.436	4.239	16.646	163	139	35	21.222
1	1	1	—	—	3	2	31	2	1	—	36
1	14	—	—	—	15	83	519	3	4	1	610
1	13	—	—	—	14	17	21	—	—	—	38
137	353	5	8	—	503	434	2.170	6	17	—	2.627
451	1.292	101	40	17	1.901	3.703	13.905	152	117	34	17.911
1.445	2.984	136	44	17	4.626	3.713	13.968	198	92	33	18.004
2	9	1	—	—	12	7	91	1	—	1	100
64	262	14	5	3	348	163	1.145	24	11	5	1.348
9	89	1	—	—	99	49	138	2	—	—	189
155	348	8	8	3	522	393	1.692	14	15	6	2.120
1.215	2.276	112	31	11	3.645	3.101	10.902	157	66	21	14.247
134	277	8	—	1	420	3.268	13.250	97	78	27	16.720
—	6	—	—	—	6	44	462	5	4	1	516
2	17	2	—	—	21	153	1.461	10	10	2	1.636
—	6	—	—	—	6	33	25	—	—	—	58
59	62	1	—	1	123	179	462	3	4	1	649
73	186	5	—	—	264	2.859	10.840	79	60	23	13.861
1.494	6.315	504	60	23	8.396	4.810	15.761	602	135	45	21.353
34	371	50	4	2	461	130	1.167	65	14	6	1.382
280	3.527	387	27	9	4.230	896	8.343	451	64	22	9.776
153	1.335	22	1	1	1.512	448	2.035	24	4	4	2.515
251	372	6	8	2	639	560	1.240	11	19	3	1.833
776	710	39	20	9	1.554	2.776	2.976	51	34	10	5.847
158	575	34	13	3	783	1.261	7.423	64	53	10	8.811
1	13	1	—	—	15	2	40	1	—	—	43
—	32	1	1	—	34	105	991	7	8	1	1.112
1	9	—	—	—	10	31	39	—	1	—	71
106	300	14	9	3	432	323	1.809	19	17	4	2.172
50	221	18	3	—	292	800	4.544	37	27	5	5.413
348	508	12	12	2	882	879	2.803	25	24	5	3.736
16	56	—	—	—	72	218	873	8	6	2	1.107
3	19	1	—	—	23	7	60	1	—	—	68
4	9	—	—	—	13	11	14	—	—	—	25
310	372	6	10	—	698	588	1.586	9	16	1	2.200
15	52	5	2	2	76	55	270	7	2	2	336
3.181	9.781	689	174	50	13.875	5.874	22.202	784	273	71	29.204
21	43	7	1	—	72	113	327	14	3	—	457
42	286	8	6	1	343	112	777	12	11	2	914
18	49	—	—	—	67	37	72	—	—	—	109
1.804	6.710	226	77	22	8.839	3.409	13.878	268	148	34	17.737
1.296	2.693	448	90	27	4.554	2.203	7.148	490	111	35	9.987
8.854	3.580	76	65	6	12.581	19.809	5.176	86	99	17	25.187
17.029	34.858	1.916	452	128	54.383	47.054	119.987	2.517	984	264	170.806
41.804	439	6	3	1	42.253	86.883	587	10	7	2	87.489
5.470	66.458	6.477	205	82	78.692	5.470	66.458	6.477	205	82	78.692
3.195	17.479	12.410	114	59	33.257	4.674	48.919	17.483	266	131	71.473
20.848	2.028	1.909	17	15	24.817	44.712	4.871	2.265	52	35	51.935
71.317	86.404	20.802	339	157	179.019	141.739	120.835	26.235	530	250	289.589

TAV. 7 - Popolazione residente attiva in condizione professionale per

N. CLASSIFICAZIONE	RAMI E CLASSI DI ATTIVITÀ ECONOMICA	POSIZIONE			
		IMPRENDITORI E LIBERI PROFESSIONISTI		LAVORATORI IN PROPRIO	
		MF	M	MF	M
0	Agricoltura, caccia, foreste, pesca	195	157	12.653	5.748
01	Agricoltura e caccia	194	156	12.237	5.518
02	Foreste	—	—	45	37
03	Pesca	—	—	3	2
04	Attività connesse con agricoltura	1	1	368	191
1	Energia, gas e acqua	1	1	—	—
1A	Estrazione di combustibili - Industria petrolifera	—	—	—	—
11	Industria dell'estrazione e agglomerazione di combustibili solidi	—	—	—	—
12	Cokerie	—	—	—	—
13	Industria dell'estrazione di petrolio e gas naturali	—	—	—	—
14	Industria petrolifera	—	—	—	—
15	Industria dei combustibili nucleari	—	—	—	—
1B	Energia elettrica, gas e acqua	1	1	—	—
16	Industria produzione e distribuzione di energia elettrica e gas	1	1	—	—
17	Industria raccolta, depurazione e distribuzione di acqua	—	—	—	—
2	Industrie estrattive, manifatturiere per trasformazione minerali, chimiche	41	37	190	171
21	Industria dell'estrazione di minerali metalliferi	3	3	1	1
22	Industria della produzione e prima trasformazione dei metalli	3	3	24	19
23	Industria estrazione di minerali non metalliferi; torbiere	12	11	11	11
24	Industria della lavorazione di minerali non metalliferi	17	15	144	131
25	Industrie chimiche	6	5	10	9
26	Industria della produzione di fibre artificiali e sintetiche	—	—	—	—
3	Industrie manifatturiere per lavorazione metalli; meccanica di precisione	36	33	610	595
31	Industria della costruzione di prodotti in metallo	22	21	418	409
32	Industria costruzione e installazione di macchine e di materiale meccanico	8	7	35	33
33	Industria della costruzione, installazione e riparazione di macchine	—	—	5	5
34	Industria costruzione e installazione di impianti e riparazione di materiale elettrico	5	4	118	117
35	Industria costruzione e montaggio di autoveicoli	1	1	16	14
36	Industria della costruzione di altri mezzi di trasporto	—	—	8	7
37	Industria della costruzione di strumenti di precisione	—	—	10	10
4	Industrie manifatturiere alimentari, tessili, abbigliamento, mobilio, altre	100	88	1.348	1.000
41	Industrie alimentari	8	8	213	146
42	Industrie dello zucchero, delle bevande e del tabacco	9	9	17	12
43	Industrie tessili	4	4	51	10
44	Industrie delle pelli e del cuoio	1	1	15	7
45	Industrie delle calzature, di abbigliamento e affini	16	12	325	146
46	Industrie del legno e del mobile in legno	28	23	537	518
47	Industrie della carta; stampa ed editoria	27	24	68	51
48	Industrie della gomma e manufatti di materie plastiche	5	5	63	59
49	Industrie manifatturiere diverse	2	2	59	51
5	Industrie costruzioni e installazioni impianti per edilizia	516	510	1.636	1.615
50	Edilizia e genio civile	516	510	1.636	1.615
6	Commercio, pubblici esercizi; riparazioni di veicoli	1.382	921	9.776	5.546
6A	Commercio, pubblici esercizi e alberghi	1.382	921	8.864	4.645
61	Commercio all'ingrosso	224	185	638	467
62	Commercio all'ingrosso di materiali da recupero	8	5	20	16
63	Intermediari del commercio	273	253	140	121
64	Commercio al minuto alimentari, abbigliamento; farmacie	421	217	5.758	2.797
65	Commercio al minuto veicoli, carburanti, libri, articoli vari	172	123	1.183	671
66	Pubblici esercizi ed esercizi alberghieri	284	138	1.125	573
6B	Riparazioni di beni di consumo e di veicoli	—	—	912	901
67	Riparazioni di beni di consumo e di veicoli	—	—	912	901
7	Trasporti e comunicazioni	43	28	1.112	1.078
71	Ferrovie	—	—	3	3
72	Altri trasporti terrestri	36	23	958	935
73	Trasporti fluviali, lacuali e lagunari	—	—	—	—
74	Trasporti marittimi e cabotaggio	—	—	—	—
75	Trasporti aerei	—	—	1	—
76	Attività connesse ai trasporti	5	5	116	109
77	Agenzie di viaggio, intermediari dei trasporti, magazzini	1	—	34	31
79	Comunicazioni	1	—	—	—
8	Credito e assicurazione; servizi alle imprese; noleggio	1.107	1.035	68	45
8A	Credito e assicurazione	77	66	8	5
81	Istituti di credito	1	1	—	—
82	Assicurazione	76	65	8	5
8B	Servizi prestati alle imprese; noleggio	1.030	969	60	40
83	Ausiliari finanziari; servizi alle imprese	1.025	964	35	19
84	Noleggio di beni mobili	5	5	25	21
9	Pubblica amministrazione; servizi pubblici e privati	457	385	914	571
9A	Pubblica amministrazione	—	—	—	—
91	Pubblica amministrazione, difesa, sicurezza sociale	—	—	—	—
9B	Servizi pubblici e privati	457	385	914	571
92	Servizi di igiene, amministrazione di cimiteri	1	1	6	2
93	Istruzione	24	16	20	16
94	Ricerca e sviluppo	2	2	—	—
95	Sanità e servizi veterinari	349	305	53	45
96	Altri servizi sociali	5	1	—	—
97	Servizi ricreativi e culturali	43	37	34	19
98	Servizi personali	33	23	801	489
99	Rappresentanze diplomatiche, organizzazioni internazionali, forze armate alleate	—	—	—	—
TOTALE		3.878	3.195	28.307	16.369

sesso, posizione nella professione, ramo e classe di attività economica

NELLA PROFESSIONE								N. CLASSIFI- CAZIONE
COADIUVANTI		DIRIGENTI E IMPIEGATI		LAVORATORI DIPENDENTI		TOTALE		
MF	M	MF	M	MF	M	MF	M	
1.217	208	159	92	3.410	2.044	17.634	8.249	0
1.190	194	89	42	2.918	1.629	16.628	7.539	01
14	10	6	3	177	158	242	208	02
1	—	—	—	31	23	35	25	03
12	4	64	47	284	234	729	477	04
—	—	411	342	979	955	1.391	1.298	1
—	—	68	55	188	169	256	224	1A
—	—	4	4	14	14	18	18	11
—	—	1	1	9	9	10	10	12
—	—	10	9	47	43	57	52	13
—	—	43	33	104	89	147	122	14
—	—	10	8	14	14	24	22	15
—	—	343	287	791	786	1.135	1.074	1B
—	—	319	266	659	655	979	922	16
—	—	24	21	132	131	156	152	17
19	11	1.088	870	6.206	5.549	7.544	6.638	2
—	—	5	5	99	91	108	100	21
6	3	96	80	942	846	1.071	951	22
1	1	46	27	332	319	402	369	23
9	5	283	216	2.101	1.933	2.554	2.300	24
3	2	644	529	2.524	2.167	3.187	2.712	25
—	—	14	13	208	193	222	206	26
38	24	2.627	2.124	17.911	16.010	21.222	18.786	3
28	18	297	236	3.216	2.901	3.981	3.585	31
2	1	255	207	1.681	1.538	1.981	1.786	32
—	—	23	18	60	57	88	80	33
3	2	689	551	3.528	2.993	4.343	3.667	34
4	2	1.024	840	8.239	7.455	9.284	8.312	35
1	1	297	250	922	871	1.228	1.129	36
—	—	42	22	265	195	317	227	37
189	90	2.120	1.598	14.247	10.602	18.004	13.378	4
68	28	185	124	777	573	1.251	879	41
2	—	253	192	861	638	1.142	851	42
5	2	455	355	2.748	2.212	3.263	2.583	43
1	—	29	22	237	154	283	184	44
34	8	100	60	1.883	371	2.358	597	45
44	34	187	132	1.933	1.701	2.729	2.408	46
15	7	522	410	3.625	2.963	4.257	3.455	47
13	7	330	263	2.022	1.855	2.433	2.189	48
7	4	59	40	161	135	288	232	49
58	52	649	526	13.861	13.597	16.720	16.300	5
58	52	649	526	13.861	13.597	16.720	16.300	50
2.515	1.003	1.833	1.194	5.847	4.293	21.353	12.957	6
2.484	979	1.781	1.157	4.070	2.569	18.581	10.271	6A
212	92	616	425	866	715	2.556	1.884	61
1	1	7	5	25	25	61	52	62
28	14	126	110	11	10	578	508	63
1.441	534	484	258	1.226	572	9.330	4.378	64
250	102	320	200	433	333	2.358	1.429	65
552	236	228	159	1.509	914	3.698	2.020	66
31	24	52	37	1.777	1.724	2.772	2.686	6B
31	24	52	37	1.777	1.724	2.772	2.686	67
71	61	2.172	1.740	5.413	5.121	8.811	8.028	7
—	—	721	673	1.440	1.380	2.164	2.056	71
57	52	206	166	2.482	2.458	3.739	3.634	72
—	—	8	8	9	7	17	15	73
—	—	20	17	41	34	61	51	74
—	—	50	46	35	33	86	79	75
9	7	176	152	267	256	573	529	76
5	2	23	7	215	173	278	213	77
—	—	968	671	924	780	1.893	1.451	79
25	12	2.200	1.502	336	260	3.736	2.854	8
8	3	1.286	1.032	93	57	1.472	1.163	8A
—	—	1.067	917	81	53	1.149	971	81
8	3	219	115	12	4	323	192	82
17	9	914	470	243	203	2.264	1.691	8B
16	8	910	466	216	186	2.202	1.643	83
1	1	4	4	27	17	62	48	84
109	42	17.737	8.898	9.987	5.433	29.204	15.329	9
—	—	5.531	4.177	4.073	3.358	9.604	7.535	9A
—	—	5.531	4.177	4.073	3.358	9.604	7.535	91
109	42	12.206	4.721	5.914	2.075	19.600	7.794	9B
6	3	36	23	502	232	551	261	92
23	13	9.281	2.951	1.441	613	10.789	3.609	93
—	—	64	47	31	27	97	76	94
9	1	1.791	991	1.938	702	4.140	2.044	95
—	—	778	537	265	104	1.048	642	96
5	1	226	153	152	98	460	308	97
66	24	24	17	1.584	298	2.508	851	98
—	—	6	2	1	1	7	3	99
4.241	1.503	30.996	18.886	78.197	63.864	145.619	103.817	

TAV. 8 - Popolazione residente attiva in condizione professionale per sesso e professione

N. CLASSIFICAZIONE	PROFESSIONI	MF	M	N. CLASSIFICAZIONE	PROFESSIONI	MF	M
1	Professioni liberali, tecniche, scientifiche, e assimilate	16.730	8.716	1.74	Altri ingegneri	155	153
				1.75	Architetti	98	82
1.1	Professori, insegnanti, e assimilati	8.498	2.534	1.76	Geometri e periti edili	782	774
1.11	Professori universitari e assimilati	93	50	1.77	Periti industriali, periti chimici, e assimilati	205	196
1.12	Professori di scuola secondaria superiore e assimilati	1.439	696	1.78	Disegnatori tecnici e cartografi	196	186
1.13	Professori di scuola media e assimilati	1.600	612	1.79	Tecnici di impianti nucleari	18	16
1.14	Insegnanti di scuola elementare e assimilati	4.016	557	1.8	Matematici, statistici, economisti e commercialisti	261	210
1.15	Presidi, capi di istituti di istruzione, direttori didattici	140	111	1.81	Matematici, statistici, economisti, sociologi	5	2
1.16	Insegnanti non altrove classificati	1.203	508	1.82	Commercialisti e assimilati	256	208
1.17	Cultori di discipline non altrove classificati	7	—	1.9	Impiegati tecnici	2.316	2.114
1.2	Scrittori, giornalisti, artisti, e assimilati	259	195	1.91	Tecnici con mansioni direttive e di concetto (escluse le professioni agricole)	979	916
1.21	Scrittori, giornalisti e pubblicitari	42	27	1.92	Tecnici con mansioni esecutive (escluse le professioni agricole)	1.337	1.198
1.22	Pittori, scultori, e assimilati	54	41	2	Professioni amministrative e assimilate	18.919	13.978
1.23	Registi, direttori artistici, coreografi e tecnici dello spettacolo	12	8	2.1	Imprenditori e direttori imprese e pubblica amministrazione	1.170	1.041
1.24	Musici, orchestrali, artisti lirici, attori	118	89	2.11	Imprenditori titolari e amministratori delegati di imprese industriali, dei trasporti, del credito e dei servizi	764	711
1.25	Artisti di varietà e assimilati	7	4	2.12	Imprenditori titolari e amministratori delegati di imprese commerciali	192	135
1.26	Atleti, allenatori, e assimilati	26	26	2.13	Imprenditori titolari e amministratori delegati di pubblici esercizi	47	36
1.3	Membri del clero e assimilati	131	124	2.14	Direttori e categorie similari delle industrie, trasporti, credito e servizi	92	89
1.31	Arcivescovi, vescovi diocesani e superiori generali	19	12	2.15	Direttori e categorie similari del commercio	23	23
1.32	Parroci e altri sacerdoti addetti alla cura delle anime	107	107	2.16	Direttori e categorie similari dei pubblici esercizi	27	25
1.33	Ministri di culti non cattolici	5	5	2.17	Direttori generali e categorie similari della pubblica amministrazione	25	22
1.4	Medici, farmacisti, ostetriche, infermieri e tecnici sanitari	3.165	1.558	2.2	Impiegati amministrativi con mansioni direttive e di concetto	8.612	5.918
1.41	Medici chirurghi generici	793	685	2.21	Impiegati amministrativi con mansioni direttive e di concetto	5.679	4.009
1.42	Medici chirurghi specialisti	148	115	2.22	Bibliotecari, impiegati di archivio, e assimilati	68	38
1.43	Dentisti	16	15	2.23	Cancellieri e ufficiali giudiziari	74	50
1.44	Farmacisti	157	86	2.24	Capistazione e assimilati	146	140
1.45	Ostetriche	91	—	2.25	Titolari uffici postali, telegrafici, e assimilati	42	35
1.46	Infermieri e assimilati	1.587	513	2.26	Analisti e programmatori di calcolatori elettronici e di macchine contabili	94	84
1.47	Operatori radiografici, ottici, odontotecnici, e assimilati	146	109	2.27	Capitreno e assimilati	273	263
1.48	Assistenti, tecnici sanitari, e assimilati	227	35	2.28	Cassieri di negozio	77	24
1.5	Magistrati, avvocati, notai	344	325	2.29	Contabili, economi, cassieri non altrove classificati	2.159	1.275
1.51	Magistrati e giuristi	31	31	2.3	Impiegati amministrativi con mansioni esecutive	6.407	4.313
1.52	Avvocati e procuratori legali	288	271	2.31	Dattilografi e stenografi	555	192
1.53	Notai	25	23	2.32	Operatori di macchine contabili e calcolatrici	99	61
1.6	Agronomi, veterinari e biologi	137	92	2.33	Operatori di macchine perforatrici	60	33
1.61	Agronomi; periti agrari, forestali, zootecnici; e assimilati	63	35	2.34	Operatori di calcolatori elettronici, di macchine tradizionali, e assimilati	295	232
1.62	Veterinari	43	43	2.35	Fattorini e bigliettai	243	234
1.63	Biologi, zoologi, naturalisti	31	14				
1.7	Fisici, chimici, ingegneri, geometri, periti industriali, disegnatori e cartografi	1.619	1.564				
1.71	Fisici, astronomi, geologi	8	8				
1.72	Chimici	63	57				
1.73	Ingegneri edili	94	92				

segue TAV. 8 — Popolazione residente attiva in condizione professionale per sesso e professione

N. CLASSIFICAZIONE	PROFESSIONI	MF	M	N. CLASSIFICAZIONE	PROFESSIONI	MF	M
2.36	Portalettere e fattorini postali	500	396	4.2	Fonditori, laminatori, e assimilati	1.233	1.055
2.37	Telefonisti e telegrafisti	297	191	4.21	Fonditori, fornaioli e formatori	940	793
2.38	Pesatori e misuratori	12	9	4.22	Laminatori e trafilatori	240	213
2.39	Impiegati amministrativi non altrove classificati	4.346	2.965	4.23	Galvanoplastieri, cementatori e temperatori	53	49
2.4	Membri dei corpi armati dello stato	600	600	4.3	Fabbriferrai, tornitori, incisori, orafi, argentieri, e assimilati	10.589	9.530
2.41	Ufficiali	151	151	4.31	Fabbriferrai e fucinatori	726	697
2.42	Sottufficiali	432	432	4.32	Alesatori, fresatori e tornitori	913	876
2.43	Graduati e militari di carriera	17	17	4.33	Finitori e pulitori di prodotti meccanici	430	395
2.5	Membri dei corpi di polizia e sicurezza interna	2.130	2.106	4.34	Utensilisti ed attrezzisti di officina	97	95
2.51	Ufficiali dei carabinieri, di polizia, della guardia di finanza, dei vigili del fuoco, e assimilati	67	66	4.35	Incisori di metalli, orafi e argentieri	40	33
2.52	Ispettori generali di P. S., questori, commissari di polizia, e assimilati	12	12	4.36	Operai metallurgici non altrove classificati	8.383	7.434
2.53	Sottufficiali dei carabinieri, di polizia, della guardia di finanza, dei vigili del fuoco, e assimilati	483	481	4.4	Meccanici montatori, riparatori, di precisione, e assimilati	7.970	7.206
2.54	Carabinieri, agenti di polizia, guardie di finanza, vigili del fuoco e assimilati	1.568	1.547	4.41	Meccanici generici e riparatori meccanici	3.290	3.176
3	Professioni inerenti all'agricoltura, alla silvicoltura, all'allevamento del bestiame e alla pesca	17.160	7.880	4.42	Meccanici montatori	4.236	3.615
3.1	Conduttori e direttori di aziende agricole, forestali e zootecniche	13.995	6.054	4.43	Meccanici e riparatori meccanici di protesi	15	11
3.11	Conduttori di aziende ad ordinamento produttivo misto e assimilati	13.646	5.785	4.44	Meccanici di precisione e orologiai	287	273
3.12	Conduttori di aziende ad ordinamento produttivo specializzato e assimilati	139	106	4.45	Lubrificatori e pulitori	142	131
3.13	Conduttori allevatori e assimilati	181	142	4.5	Carpentieri in ferro, saldatori, e assimilati	2.857	2.778
3.14	Direttori e categorie simili delle aziende agricole, forestali e zootecniche	29	21	4.51	Carpentieri in ferro	515	511
3.2	Lavoratori agricoli, conducenti di macchine agricole, pastori, e assimilati	2.947	1.645	4.52	Saldatori	1.264	1.229
3.21	Lavoratori agricoli generici	2.575	1.314	4.53	Lamieristi e ramai	1.078	1.038
3.22	Lavoratori agricoli specializzati	111	85	4.6	Frantumatori, cementieri e operai addetti alla lavorazione dei minerali non metalliferi	1.274	1.141
3.23	Conducenti di macchine agricole	45	44	4.61	Frantumatori, cementieri, e assimilati	137	127
3.24	Pastori e guardiani di animali	216	202	4.62	Tagliatori, levigatori, modellatori, di pietre, e assimilati	426	407
3.3	Lavoratori forestali e carbonai	204	172	4.63	Vetrai	262	229
3.31	Lavoratori forestali e boschivi	183	157	4.64	Ceramisti e terracottai	256	209
3.32	Carbonai	21	15	4.65	Fornaci di laterizi	121	118
3.4	Pescatori, cacciatori, e assimilati	14	9	4.66	Molatori, lucidatori e smerigliatori di pietre e vetro	32	24
3.41	Pescatori e assimilati	11	6	4.67	Incisori, decoratori, mosaicisti, di pietre, ceramiche e vetro	40	27
3.42	Cacciatori	3	3	5	Professioni inerenti alla trasformazione dei prodotti	17.070	12.644
4	Professioni inerenti alla estrazione ed alla lavorazione dei minerali e dei loro prodotti	24.203	21.974	5.1	Panettieri, pastai, dolciari, macellatori, casari, vinificatori, e assimilati	1.343	944
4.1	Sondatori, perforatori, minatori, e assimilati	280	264	5.11	Mugnai e risieri	133	98
4.11	Sondatori e perforatori	33	33	5.12	Panettieri e pastai	433	327
4.12	Minatori e cavaatori	150	141	5.13	Pasticcieri, caramellai, e assimilati	209	127
4.13	Manovali di miniera e di cava	63	62	5.14	Zuccherieri	6	6
4.14	Operai addetti alla estrazione e alla preparazione dei minerali non altrove classificati	34	28	5.15	Macellatori, insaccatori, salatori, e assimilati	80	64
				5.16	Conservieri	36	32
				5.17	Casari	164	100
				5.18	Vinificatori, birrai, lavoratori delle acque minerali, delle bevande alcoliche e analcoliche	84	74
				5.19	Cernitori di prodotti agricoli e addetti alla lavorazione dei prodotti alimentari non altrove classificati	198	116

segue TAV. 8 — Popolazione residente attiva in condizione professionale per sesso e professione

N. CLASSIFICAZIONE	PROFESSIONI	MF	M	N. CLASSIFICAZIONE	PROFESSIONI	MF	M
5.2	Selezionatori, condizionatori e confezionatori del tabacco	124	35	5.77	Piretecnici e artigiani	180	158
5.21	Condizionatori del tabacco	111	30	5.78	Profumisti, saponieri, e assimilati	42	35
5.22	Sigarai, sigarettai e altri confezionatori del tabacco	13	5	5.79	Sorveglianti di apparecchi chimici e altri addetti alle lavorazioni chimiche non altrove classificati	2.007	1.727
5.3	Filatori, tessitori, tintori, e assimilati	2.192	1.716	5.8	Cartai, cartotecnici, tipografi, legatori, fotografi, e assimilati	3.283	2.626
5.31	Cernitori, essiccatori, lavatori, cardatori, e assimilati	80	72	5.81	Cartai e cartonai	2.021	1.677
5.32	Filatori	231	198	5.82	Cartotecnici	526	365
5.33	Tessitori	555	434	5.83	Addetti alla lavorazione e fabbricazione della carta non altrove classificati	19	8
5.34	Finitori di filati e tessuti	152	100	5.84	Compositori	289	241
5.35	Candeggiatori e tintori di filati e tessuti	46	39	5.85	Impressori	73	62
5.36	Stampatori di tessuti	8	8	5.86	Litografi, zincografi	74	63
5.37	Operai tessili non altrove classificati	1.120	865	5.87	Fotografi e fototecnici	196	165
5.4	Maglieristi, sarti, cappellai, tappezzieri	2.568	623	5.88	Legatori	53	19
5.41	Biancheristi e camiciari	364	23	5.89	Addetti alle lavorazioni poligrafiche e di legatoria non altrove classificati	32	26
5.42	Maglieristi e calzettai	179	85	5.9	Verificatori, imballatori, e assimilati	737	524
5.43	Sarti e confezionatori di pellicce	1.470	239	5.91	Verificatori di prodotti	185	162
5.44	Cravattai, cappellai, guantai, e assimilati	22	15	5.92	Imballatori, inscatolatori, imbottiglieri, e assimilati	552	362
5.45	Ricamatrici, ornatori, e assimilati	139	46	6	Professioni inerenti alle costruzioni edili e all'installazione ed esercizio impianti elettricità, gas, acqua	18.473	17.963
5.46	Bottonieri e assimilati	66	58	6.1	Capimastri, muratori, decoratori, conduttori di macchine edili, e assimilati	13.816	13.474
5.47	Tappezzieri e materassai	288	149	6.11	Capimastri	154	151
5.48	Lavoratori dell'abbigliamento e dell'arredamento non altrove classificati	40	8	6.12	Muratori	4.421	4.332
5.5	Conciatori, calzolari, pellettieri, e assimilati	361	250	6.13	Armatori cementisti e ferriaioli	490	480
5.51	Conciatori e tintori di pelli, simipelli e cuoio	40	30	6.14	Stuccatori, decoratori, pittori edili	942	915
5.52	Calzolari	182	146	6.15	Pavimentatori edili, stradali, e assimilati	260	258
5.53	Borsettai, valigiai, e assimilati	83	40	6.16	Armatori di gallerie, di linee ferrotramviarie, e assimilati	48	48
5.54	Addetti alla lavorazione delle pelli, simipelli e del cuoio non altrove classificati	56	34	6.17	Conduttori di macchine edili e assimilati	449	441
5.6	Segatori, tornitori, falegnami, mobiliari, e assimilati	3.236	3.128	6.18	Cantonieri stradali e ferroviari	328	310
5.61	Segatori e piallatori del legname	28	25	6.19	Manovali edili, sterratori, e assimilati	6.724	6.539
5.62	Falegnami e mobiliari in legno e formica	1.828	1.752	6.2	Elettricisti, elettrotecnici, radiotecnici, e assimilati	3.470	3.329
5.63	Tornitori, intagliatori, incisori, del legno, e assimilati	13	11	6.21	Centralisti e cabinisti	355	339
5.64	Liutai e assimilati	35	32	6.22	Elettricisti	1.928	1.891
5.65	Bottai, carradori, e assimilati	27	25	6.23	Elettrotecnici	743	676
5.66	Carpentieri in legno	1.107	1.102	6.24	Tecnici della radio, della televisione, del cinema e operatori di proiezione	114	105
5.67	Mobiliari in canna, vimini e giunchi, cestai, canestrai, stuoiai, e assimilati	18	16	6.25	Installatori impianti di telecomunicazione	289	279
5.68	Verniciatori e lucidatori del legno e paglia	79	73	6.26	Addetti alla installazione ed esercizio di impianti elettrici non altrove classificati	41	39
5.69	Addetti alla lavorazione del legno e dei materiali legnosi non altrove classificati	101	92	6.3	Gasisti, idraulici e termoidraulici	1.187	1.160
5.7	Analizzatori, petrolieri, gommai, profumisti, e assimilati	3.226	2.798	6.31	Posatori di tubi	40	39
5.71	Analizzatori, campionatori, dosatori, e assimilati	196	162	6.32	Gasisti	16	16
5.72	Coloristi	15	13	6.33	Idraulici, stagnini e termoidraulici	888	869
5.73	Petrolieri	20	20	6.34	Conduttori di impianti termici e assimilati	243	236
5.74	Gommai	640	587				
5.75	Plasticisti	122	94				
5.76	Fiammiferai	4	2				

segue TAV. 8 — Popolazione residente attiva in condizione professionale per sesso e professione

N. CLASSIFICAZIONE	PROFESSIONI	MF	M	N. CLASSIFICAZIONE	PROFESSIONI	MF	M
7	Professioni inerenti al commercio e ai pubblici esercizi	16.460	8.648	8.32	Motoristi di aviazione a terra	8	7
7.1	Esercenti di negozio e assimilati	9.839	4.907	8.33	Addetti ai trasporti aerei non altrove classificati	22	22
7.11	Commercianti e esercenti di negozio	8.419	3.975	8.4	Noleggiatori di mezzi di trasporto, spedizionieri e altri lavoratori delle attività ausiliarie dei trasporti non altrove classificati	53	50
7.12	Esercenti di edicole e negozi di giornali	60	30	8.41	Noleggiatori di mezzi di trasporto	48	46
7.13	Commercianti ambulanti	1.360	902	8.42	Spedizionieri e sdoganatori	1	1
7.2	Assistenti di vendita, commessi, rappresentanti di commercio, e assimilati	2.759	1.756	8.43	Palombari e assimilati	4	3
7.21	Assistenti di vendita e assimilati	112	76	8.5	Facchini e altri lavoratori dei trasporti non altrove classificati	1.470	1.317
7.22	Commessi di vendita e banconieri	1.528	710	8.51	Facchini, caricatori e scaricatori	1.337	1.194
7.23	Rappresentanti di commercio, viaggiatori, mediatori, e assimilati	848	757	8.52	Lavoratori dei trasporti non altrove classificati	133	123
7.24	Rappresentanti e mediatori del credito e assicurazioni, dei trasporti e dei servizi	242	190	9	Professioni inerenti ai servizi	8.666	4.325
7.25	Altri lavoratori del commercio non altrove classificati	29	23	9.1	Esercenti e gestori di cinema, teatri e simili e di agenzie per la fornitura di servizi	74	43
7.3	Esercenti alberghi, caffè, e assimilati	1.677	806	9.11	Esercenti e gestori di cinema, teatri e simili	47	26
7.31	Esercenti alberghi, ristoranti e assimilati	823	379	9.12	Esercenti e gestori di agenzie per la fornitura di servizi	27	17
7.32	Esercenti di bar, caffè, e assimilati	854	427	9.2	Assistenti sociali, interpreti, traduttori, grafologi	145	45
7.4	Portieri, cuochi, camerieri di pubblici esercizi, baristi, e assimilati	2.185	1.179	9.21	Assistenti sociali	122	35
7.41	Portieri di alberghi, di pubblici esercizi, e assimilati	48	45	9.22	Interpreti e traduttori	12	4
7.42	Cuochi di alberghi, di pubblici esercizi, e assimilati	761	307	9.23	Grafologi e assimilati	11	6
7.43	Camerieri di alberghi e assimilati	326	168	9.3	Indossatori, assistenti di volo, guide turistiche, e assimilati	23	9
7.44	Camerieri di ristoranti, caffè, e assimilati	448	306	9.31	Indossatori	—	—
7.45	Baristi e assimilati	324	216	9.32	Fotomodelle e modelle artistiche	5	3
7.46	Guardarobieri, fattorini, inservienti di pubblici esercizi, e assimilati	278	137	9.33	Assistenti di volo e guide turistiche	18	6
8	Professioni inerenti ai trasporti	7.938	7.689	9.4	Barbieri, parrucchieri, smacchiatori, e assimilati	1.369	647
8.1	Macchinisti ferroviari, conducenti di tramvie, autisti, e assimilati	6.308	6.222	9.41	Barbieri, parrucchieri, manicure, e assimilati	1.116	597
8.11	Macchinisti ferroviari e assimilati	413	402	9.42	Smacchiatori, tintori, e assimilati	253	50
8.12	Conducenti di tramvie e simili	16	16	9.5	Spazzini, pulitori, e assimilati	646	550
8.13	Deviatori, manovratori, frenatori, ferroviari e tramviari	578	569	9.51	Spazzini, disinfestatori, e assimilati	595	512
8.14	Autisti	5.120	5.057	9.52	Pulitori, lavaggiatori di veicoli, e assimilati	51	38
8.15	Gruisti, carroportisti, e assimilati	154	152	9.6	Domestici, portieri, bidelli, guardiani, e assimilati	6.318	2.964
8.16	Conducenti di veicoli a trazione animale e assimilati	7	7	9.61	Domestici	1.060	63
8.17	Addetti ai trasporti terrestri non altrove classificati	20	19	9.62	Portieri di abitazione	62	40
8.2	Ufficiali di coperta, motoristi e fuochisti navali, conducenti di imbarcazioni, e assimilati	47	43	9.63	Commessi, uscieri, bidelli, inservienti di uffici pubblici e privati	4.328	2.054
8.21	Ufficiali di coperta, di macchina e piloti di porto	23	21	9.64	Sagrestani	8	5
8.22	Macchinisti, motoristi e fuochisti navali	6	6	9.65	Guardiani, custodi di aziende, guardie campestri, e assimilati	860	802
8.23	Addetti alla conduzione di imbarcazioni a motore, a remi, a vela	4	3	9.7	Addetti ai servizi non altrove classificati	61	52
8.24	Marittimi di coperta e assimilati	14	13	9.71	Addetti ai servizi non altrove classificati	61	52
8.3	Piloti, motoristi di bordo, motoristi a terra, addetti ai trasporti aerei non altrove classificati	60	57	9.9	Professioni non altrove classificabili	30	15
8.31	Piloti di aeromobili, motoristi di bordo, e assimilati	30	28	9.91	Professioni non altrove classificabili	30	15
				TOTALE		145.619	103.817

TAV. 9 - Popolazione residente attiva in condizione professionale per sesso e categoria socio-professionale

N. CLASSIFI- CAZIONE	CATEGORIE SOCIO-PROFESSIONALI	MASCHI	FEMMINE	TOTALE
01	Imprenditori e lavoratori in proprio nell'agricoltura, nella silvicoltura, nell'allevamento e nella pesca	6.099	7.948	14.047
02	Altri lavoratori agricoli	1.781	1.332	3.113
03	Imprenditori e lavoratori in proprio nelle professioni liberali e affini	1.404	183	1.587
04	Imprenditori nell'industria, nell'edilizia, nel commercio, nei trasporti e nei servizi	1.507	522	2.029
05	Lavoratori in proprio nell'industria, nell'edilizia, nel commercio, nei trasporti e nei servizi	12.057	6.706	18.763
06	Dirigenti industriali e commerciali, alti funzionari dell'apparato legislativo e dell'amministrazione statale	159	8	167
07	Lavoratori dipendenti nelle professioni liberali e affini	5.190	7.728	12.918
08	Capi ufficio e responsabili di personale amministrativo, di addetti alle vendite e ai servizi; funzionari statali con responsabilità amministrative	4.511	1.754	6.265
09	Personale amministrativo, addetto alle vendite e ai servizi	13.884	8.603	22.487
10	Intermedi: capisquadra e sorveglianti di operai (dipendenti)	2.541	205	2.746
11	Operai specializzati e qualificati (dipendenti)	47.083	6.575	53.658
12	Manovali (dipendenti)	6.986	223	7.209
13	Forze armate (militari di carriera e militari in servizio di leva)	3.128	—	3.128
14	Persone economicamente attive non classificate altrove	15	15	30
	TOTALE	106.345	41.802	148.147

TAV. 10 - Popolazione residente occupata per ramo di attività economica, ore lavorate e posizione nella professione

RAMI DI ATTIVITÀ ECONOMICA	ORE LAVORATE							TOTALE
	Nessuna	meno di 15	da 15 a 24	da 25 a 34	da 35 a 39	40	oltre 40	
A — DIPENDENTI								
Agricoltura, caccia, foreste e pesca	617	72	90	95	147	1.145	798	2.964
Energia, gas e acqua	92	4	3	12	74	1.062	85	1.332
<i>Estrazione combustibili, industria petrolifera</i>	16	2	—	1	3	182	35	239
<i>Energia elettrica, gas e acqua</i>	76	2	3	11	71	880	50	1.093
Industrie estrattive, manifatturiere per trasformazione minerali; industrie chimiche	711	56	38	61	217	5.495	377	6.955
Industrie manifatturiere per lavorazione metalli, meccanica precisione	2.276	163	57	104	604	15.720	764	19.688
Industrie manifatturiere alimentari, tessili, abbigliamento, mobilio, altre	1.826	114	86	213	510	11.219	1.078	15.046
Industrie costruzioni e installazioni impianti edilizia	1.165	75	65	142	385	9.773	812	12.417
Commercio, pubblici esercizi, riparazioni beni di consumo e veicoli	740	57	100	102	199	3.712	1.884	6.794
<i>Commercio, pubblici esercizi e alberghi</i>	562	48	92	86	156	2.701	1.531	5.176
<i>Riparazioni beni consumo e veicoli</i>	178	9	8	16	43	1.011	353	1.618
Trasporti e comunicazioni	807	52	31	81	1.214	3.834	1.148	7.167
Credito e assicurazioni, servizi ad imprese, noleggio	166	20	43	53	643	1.118	316	2.359
<i>Credito e assicurazione</i>	81	10	9	19	520	605	94	1.338
<i>Servizi prestati alle imprese, noleggio</i>	85	10	34	34	123	513	222	1.021
Pubblica amministrazione, servizi pubblici e privati	2.767	598	4.822	2.213	6.894	6.059	3.350	26.703
<i>Pubblica amministrazione</i>	875	73	72	128	3.906	2.455	1.874	9.383
<i>Servizi pubblici e privati</i>	1.892	525	4.750	2.085	2.988	3.604	1.476	17.320
TOTALE	11.167	1.211	5.335	3.076	10.887	59.137	10.612	101.425
B — INDIPENDENTI								
Agricoltura, caccia, foreste e pesca	2.761	166	260	527	450	2.824	7.077	14.065
Energia, gas e acqua	—	—	—	—	—	—	1	1
<i>Estrazione combustibili, industria petrolifera</i>	—	—	—	—	—	—	—	—
<i>Energia elettrica, gas e acqua</i>	—	—	—	—	—	—	1	1
Industrie estrattive, manifatturiere per trasformazione minerali; industrie chimiche	35	4	6	3	3	101	96	248
Industrie manifatturiere per lavorazione metalli, meccanica precisione	88	11	14	20	10	289	252	684
Industrie manifatturiere alimentari, tessili, abbigliamento, mobilio, altre	206	30	49	54	56	566	675	1.636
Industrie costruzioni e installazioni impianti edilizia	329	25	24	61	33	1.198	539	2.209
Commercio, pubblici esercizi, riparazioni beni di consumo e veicoli	1.821	262	303	347	334	2.892	7.694	13.653
<i>Commercio, pubblici esercizi e alberghi</i>	1.724	250	295	337	319	2.541	7.245	12.711
<i>Riparazioni beni consumo e veicoli</i>	97	12	8	10	15	351	449	942
Trasporti e comunicazioni	234	23	33	50	25	362	499	1.226
Credito e assicurazioni, servizi ad imprese, noleggio	223	44	29	61	71	328	443	1.199
<i>Credito e assicurazione</i>	11	5	2	4	11	35	25	93
<i>Servizi prestati alle imprese, noleggio</i>	212	39	27	57	60	293	418	1.106
Pubblica amministrazione, servizi pubblici e privati	186	45	61	65	61	481	579	1.478
<i>Pubblica amministrazione</i>	—	—	—	—	—	—	—	—
<i>Servizi pubblici e privati</i>	186	45	61	65	61	481	579	1.478
TOTALE	5.883	610	779	1.188	1.043	9.041	17.855	36.399

TAV. 11 - Popolazione residente in età da 14 anni in poi non occupata, per sesso e numero di ore lavorate

ORE LAVORATE	DISOCCUPATI IN CERCA DI NUOVA OCCUPAZIONE		IN CERCA DI PRIMA OCCUPAZIONE		CASALINGHE	STUDENTI		RITIRATI DAL LAVORO		IN ALTRA CONDIZIONE NON PROFESSIONALE		TOTALE	
	MF	M	MF	M		MF	M	MF	M	MF	M	MF	M
Meno di 15	60	40	38	19	167	40	16	190	104	32	22	527	201
Da 15 a 24	73	40	32	20	108	25	17	155	96	18	11	411	184
Da 25 a 34	33	23	29	21	98	95	55	116	64	24	14	395	177
Da 35 a 39	70	52	16	12	44	37	16	46	28	3	1	216	109
40	876	689	106	75	183	18	8	169	118	60	43	1.412	933
Oltre 40	247	159	66	40	559	35	17	116	70	55	25	1.078	311
TOTALE	1.359	1.003	287	187	1.159	250	129	792	480	192	116	4.039	1.915

luogo di residenza nel 1976, condizione nel 1976 e nel 1981

NELL'OTTOBRE 1976																
CIA DELLA STESSA DI RESIDENZA				PROVINCIA DI ALTRA REGIONE						ESTERO						TOTALE
FESSIONALE 1976		CONDIZIONE NON PROFESSIONALE '76	TOTALE	CONDIZIONE PROFESSIONALE 1976				CONDIZIONE NON PROFESSIONALE '76	TOTALE	CONDIZIONE PROFESSIONALE 1976				CONDIZIONE NON PROFESSIONALE '76	TOTALE	
Altre attività	Disoccupati			Agricoltura	Industrie	Altre attività	Disoccupati			Agricoltura	Industrie	Altre attività	Disoccupati			
1.120	107	464	2.090	38	589	1.187	119	586	2.519	72	811	767	38	282	1.970	141.865
1.060	86	416	1.934	33	542	1.143	95	541	2.354	69	672	631	30	253	1.655	134.351
14	—	29	78	21	7	7	4	17	56	58	54	52	1	44	209	16.777
140	44	102	552	6	464	123	43	172	808	6	497	255	17	103	878	58.412
906	42	285	1.304	6	71	1.013	48	352	1.490	5	121	324	12	106	568	59.162
60	21	48	156	5	47	44	24	45	165	3	139	136	8	29	315	7.514
382	15	2.119	2.615	20	89	270	16	2.013	2.408	15	390	366	14	1.931	2.716	184.272
1.502	122	2.583	4.705	58	678	1.457	135	2.599	4.927	87	1.201	1.133	52	2.213	4.686	326.137
TALE																
850	75	242	1.503	25	542	903	82	367	1.919	45	711	619	28	133	1.536	101.222
815	63	222	1.417	23	507	876	80	351	1.837	43	596	506	22	118	1.285	95.949
11	—	5	38	12	5	6	4	5	32	34	36	39	—	16	125	7.776
125	40	72	472	6	435	117	41	139	738	6	464	237	15	67	789	51.312
679	23	145	907	5	67	753	35	207	1.067	3	96	230	7	35	371	36.861
35	12	20	86	2	35	27	2	16	82	2	115	113	6	15	251	5.273
224	7	451	742	7	26	146	4	347	530	7	170	158	6	536	877	57.567
1.074	82	693	2.245	32	568	1.049	86	714	2.449	52	881	777	34	669	2.413	158.789
SCHI																
270	32	222	587	13	47	284	37	219	600	27	100	148	10	149	434	40.643
245	23	194	517	10	35	267	15	190	517	26	76	125	8	135	370	38.402
3	—	24	40	9	2	1	—	12	24	24	18	13	1	28	84	9.001
15	4	30	80	—	29	6	2	33	70	—	33	18	2	36	89	7.100
227	19	140	397	1	4	260	13	145	423	2	25	94	5	71	197	22.301
25	9	28	70	3	12	17	22	29	83	1	24	23	2	14	64	2.241
158	8	1.668	1.873	13	63	124	12	1.666	1.878	8	220	208	8	1.395	1.839	126.705
428	40	1.890	2.460	26	110	408	49	1.885	2.478	35	320	356	18	1.544	2.273	167.348
MINE																

TAV. 13 - Stranieri residenti per classe di età e sesso; condizione professionale per settore di attività economica e posizione nella professione; condizione non professionale

CONDIZIONI	CLASSI DI ETÀ (anni)											TOTALE
	Meno di 5	5-9	10-14	15-19	20-24	25-29	30-34	35-44	45-54	55-64	65 e più	
A — MASCHI												
Condizione professionale	—	—	—	9	13	17	9	18	16	8	3	93
AGRICOLTURA	—	—	—	2	—	1	—	—	1	2	1	7
Indipendenti	—	—	—	1	—	1	—	—	1	2	1	6
Dipendenti	—	—	—	1	—	—	—	—	—	—	—	1
- di cui operai e assimilati	—	—	—	1	—	—	—	—	—	—	—	1
INDUSTRIE	—	—	—	2	6	7	6	8	8	4	—	41
Indipendenti	—	—	—	—	—	1	—	1	2	—	—	4
Dipendenti	—	—	—	2	6	6	6	7	6	4	—	37
- di cui operai e assimilati	—	—	—	2	5	6	5	4	3	3	—	28
COMMERCIO	—	—	—	4	4	3	1	4	2	—	—	18
Indipendenti	—	—	—	1	2	1	1	2	—	—	—	7
Dipendenti	—	—	—	3	2	2	—	2	2	—	—	11
- di cui operai e assimilati	—	—	—	3	2	1	—	1	1	—	—	8
ALTRE ATTIVITA'	—	—	—	1	3	6	2	6	5	2	2	27
Indipendenti	—	—	—	—	—	—	1	2	—	1	—	4
Dipendenti	—	—	—	1	3	6	1	4	5	1	2	23
- di cui operai e assimilati	—	—	—	1	2	3	—	1	2	—	2	11
Condizione non professionale	27	72	98	59	15	12	3	4	5	15	18	328
In cerca di prima occupazione	—	—	2	9	3	7	3	—	—	1	—	25
Scolari e studenti	—	58	93	50	9	3	—	—	—	—	—	213
Ritirati dal lavoro	—	—	1	—	—	—	—	1	3	7	17	29
Altri	27	14	2	—	3	2	—	3	2	7	1	61
TOTALE	27	72	98	68	28	29	12	22	21	23	21	421
B — FEMMINE												
Condizione professionale	—	—	—	5	16	2	10	6	4	1	2	46
AGRICOLTURA	—	—	—	—	—	—	—	—	1	—	—	1
Indipendenti	—	—	—	—	—	—	—	—	1	—	—	1
Dipendenti	—	—	—	—	—	—	—	—	—	—	—	—
- di cui operai e assimilati	—	—	—	—	—	—	—	—	—	—	—	—
INDUSTRIE	—	—	—	3	4	1	4	2	1	—	—	15
Indipendenti	—	—	—	—	—	—	—	1	—	—	—	1
Dipendenti	—	—	—	3	4	1	4	1	1	—	—	14
- di cui operai e assimilati	—	—	—	3	4	1	3	1	1	—	—	13
COMMERCIO	—	—	—	—	4	—	4	1	1	1	2	13
Indipendenti	—	—	—	—	—	—	4	1	—	1	2	8
Dipendenti	—	—	—	—	4	—	—	—	1	—	—	5
- di cui operai e assimilati	—	—	—	—	2	—	—	—	1	—	—	3
ALTRE ATTIVITA'	—	—	—	2	8	1	2	3	1	—	—	17
Indipendenti	—	—	—	1	—	—	—	2	—	—	—	3
Dipendenti	—	—	—	1	8	1	2	1	1	—	—	14
- di cui operai e assimilati	—	—	—	1	2	—	1	—	—	—	—	4
Condizione non professionale	27	72	86	78	46	27	28	31	19	22	27	463
In cerca di prima occupazione	—	—	1	14	14	2	2	2	—	—	—	35
Scolari e studenti	—	65	83	47	6	2	1	—	—	—	—	204
Casalinghe	—	—	2	17	25	23	25	27	19	16	7	161
Ritirati dal lavoro	—	—	—	—	—	—	—	—	—	6	17	23
Altri	27	7	—	—	1	—	—	2	—	—	3	40
TOTALE	27	72	86	83	62	29	38	37	23	23	29	509
C — TOTALE												
Condizione professionale	—	—	—	14	29	19	19	24	20	9	5	139
AGRICOLTURA	—	—	—	2	—	1	—	—	2	2	1	8
Indipendenti	—	—	—	1	—	1	—	—	2	2	1	7
Dipendenti	—	—	—	1	—	—	—	—	—	—	—	1
- di cui operai e assimilati	—	—	—	1	—	—	—	—	—	—	—	1
INDUSTRIE	—	—	—	5	10	8	10	10	9	4	—	56
Indipendenti	—	—	—	—	—	1	—	2	2	—	—	5
Dipendenti	—	—	—	5	10	7	10	8	7	4	—	51
- di cui operai e assimilati	—	—	—	5	9	7	8	5	4	3	—	41
COMMERCIO	—	—	—	4	8	3	5	5	3	1	2	31
Indipendenti	—	—	—	1	2	1	5	3	—	1	2	15
Dipendenti	—	—	—	3	6	2	—	2	3	—	—	16
- di cui operai e assimilati	—	—	—	3	4	1	—	1	2	—	—	11
ALTRE ATTIVITA'	—	—	—	3	11	7	4	9	6	2	2	44
Indipendenti	—	—	—	1	—	—	1	4	—	1	—	7
Dipendenti	—	—	—	2	11	7	3	5	6	1	2	37
- di cui operai e assimilati	—	—	—	2	4	3	1	1	2	—	2	15
Condizione non professionale	54	144	184	137	61	39	31	35	24	37	45	791
In cerca di prima occupazione	—	—	3	23	17	9	5	2	—	1	—	60
Scolari e studenti	—	123	176	97	15	5	1	—	—	—	—	417
Casalinghe	—	—	2	17	25	23	25	27	19	16	7	161
Ritirati dal lavoro	—	—	1	—	—	—	—	1	3	13	34	52
Altri	54	21	2	—	4	2	—	5	2	7	4	101
TOTALE	54	144	184	151	90	58	50	59	44	46	50	930

TAV. 14 - Famiglie residenti per ampiezza e tipo della famiglia

TIPO DELLA FAMIGLIA	FAMIGLIE CON COMPONENTI									
	1	2	3	4	5	6	7 e più		TOTALE	
							Famiglie	Componenti	Famiglie	Componenti
A — FAMIGLIE IN COMPLESSO										
Tipo A	23.648	388	18	14	3	—	—	—	24.071	24.549
Tipo B	—	29.233	61	7	—	—	—	—	29.301	58.677
Tipo C	—	3.283	26.694	32.147	11.460	2.854	1.275	9.697	77.713	299.357
C 1	—	—	25.059	31.447	11.240	2.785	1.229	9.343	71.760	283.218
C 2	—	736	426	241	74	22	12	91	1.511	4.307
C 3	—	2.547	1.209	459	146	47	34	263	4.442	11.832
Tipo D	—	2.848	3.246	3.516	4.208	2.555	1.263	9.520	17.636	75.388
D 1	—	—	1.602	250	43	15	8	60	1.918	6.171
D 1.1	—	—	925	159	17	2	3	21	1.106	3.529
D 1.2	—	—	677	91	26	13	5	39	812	2.642
D 2	—	—	—	2.286	3.647	2.346	1.134	8.539	9.413	49.994
D 2.1	—	—	—	1.384	2.519	1.479	648	4.802	6.030	31.807
D 2.2	—	—	—	902	1.128	867	486	3.737	3.383	18.187
D 3	—	—	333	361	210	77	58	443	1.039	4.398
D 3.1	—	—	48	58	67	19	19	143	211	968
D 3.2	—	—	285	303	143	58	39	300	828	3.430
D 4	—	—	508	389	224	92	56	425	1.269	5.177
D 4.1	—	—	91	91	39	16	13	98	250	1.026
D 4.2	—	—	417	298	185	76	43	327	1.019	4.151
D 5	—	—	241	3	2	—	—	—	246	745
D 6	—	98	—	—	—	—	—	—	98	196
D 7	—	872	15	1	—	—	—	—	888	1.793
D 8	—	—	4	—	—	—	—	—	4	12
D 9	—	1.878	543	226	82	25	7	53	2.761	6.902
TOTALE	23.648	35.752	30.019	35.684	15.671	5.409	2.538	19.217	148.721	457.971
B — FAMIGLIE CON MEMBRI AGGREGATI										
Tipo A	—	388	18	14	3	—	—	—	423	901
Tipo B	—	—	61	7	—	—	—	—	68	211
Tipo C	—	—	147	179	124	56	30	229	536	2.342
C 1	—	—	—	70	79	38	18	131	205	1.034
C 2	—	—	109	83	29	12	4	32	237	908
C 3	—	—	38	26	16	6	8	66	94	400
Tipo D	—	—	39	44	64	42	47	350	236	1.215
D 1	—	—	—	14	1	1	2	15	18	82
D 1.1	—	—	—	9	1	1	1	7	12	54
D 1.2	—	—	—	5	—	—	1	8	6	28
D 2	—	—	—	—	29	21	35	263	85	534
D 2.1	—	—	—	—	8	12	11	84	31	196
D 2.2	—	—	—	—	21	9	24	179	54	338
D 3	—	—	—	10	17	5	6	43	38	198
D 3.1	—	—	—	2	6	2	5	36	15	86
D 3.2	—	—	—	8	11	3	1	7	23	112
D 4	—	—	—	9	12	11	4	29	36	191
D 4.1	—	—	—	3	2	3	1	7	9	47
D 4.2	—	—	—	6	10	8	3	22	27	144
D 5	—	—	—	3	2	—	—	—	5	22
D 6	—	—	—	—	—	—	—	—	—	—
D 7	—	—	14	1	—	—	—	—	15	46
D 8	—	—	—	—	—	—	—	—	—	—
D 9	—	—	25	7	3	4	—	—	39	142
TOTALE	—	388	265	244	191	98	77	579	1.263	4.669
C — FAMIGLIE SENZA MEMBRI AGGREGATI										
Tipo A	23.648	—	—	—	—	—	—	—	23.648	23.648
Tipo B	—	29.233	—	—	—	—	—	—	29.233	58.466
Tipo C	—	3.283	26.547	31.968	11.336	2.798	1.245	9.468	77.177	297.015
C 1	—	—	25.059	31.377	11.161	2.747	1.211	9.212	71.555	282.184
C 2	—	736	317	158	45	10	8	59	1.274	3.399
C 3	—	2.547	1.171	433	130	41	26	197	4.348	11.432
Tipo D	—	2.848	3.207	3.472	4.144	2.513	1.216	9.170	17.400	74.173
D 1	—	—	1.602	236	42	14	6	45	1.900	6.089
D 1.1	—	—	925	150	16	1	2	14	1.094	3.475
D 1.2	—	—	677	86	26	13	4	31	806	2.614
D 2	—	—	—	2.286	3.618	2.325	1.099	8.276	9.328	49.460
D 2.1	—	—	—	1.384	2.511	1.467	637	4.718	5.999	31.611
D 2.2	—	—	—	902	1.107	858	462	3.558	3.329	17.849
D 3	—	—	333	351	193	72	52	400	1.001	4.200
D 3.1	—	—	48	56	61	17	14	107	196	882
D 3.2	—	—	285	295	132	55	38	293	805	3.318
D 4	—	—	508	380	212	81	52	396	1.233	4.986
D 4.1	—	—	91	88	37	13	12	91	241	979
D 4.2	—	—	417	292	175	68	40	305	992	4.007
D 5	—	—	241	—	—	—	—	—	241	723
D 6	—	98	—	—	—	—	—	—	98	196
D 7	—	872	1	—	—	—	—	—	873	1.747
D 8	—	—	4	—	—	—	—	—	4	12
D 9	—	1.878	518	219	79	21	7	53	2.722	6.760
TOTALE	23.648	35.364	29.754	35.440	15.480	5.311	2.461	18.638	147.458	453.302

TAV. 15 - Famiglie residenti con almeno un nucleo familiare, per tipo del nucleo e ampiezza della famiglia

TIPO DEL NUCLEO	FAMIGLIE CON COMPONENTI								TOTALE	
	2	3	4	5	6	7 e più				
						Famiglie	Componenti	Famiglie	Componenti	
Coniugi	29.233	2.048	579	475	507	194	1.484	33.036	73.827	
Coniugi e figli	—	24.919	33.414	14.457	4.639	2.177	16.458	79.606	324.990	
Padre e figli	732	689	539	218	71	58	442	2.307	7.645	
Madre e figli	3.191	1.652	786	299	119	75	576	6.122	17.267	

TAV. 16 - Famiglie residenti per tipo di famiglia e di componenti

TIPO DELLA FAMIGLIA	FAMIGLIE	COMPONENTI										TOTALE	
		CAPO FAMIGLIA DI CENSIMENTO, PARENTI E AFFINI							MEMBRI AGGREGATI				
		CAPO FAMIGLIA DI CENSIMENTO		CONIUGE	FIGLI		ALTRI PARENTI E AFFINI	TOTALE		TOTALE	di cui addetti ai servizi della famiglia	MF	M
		M	F		TOTALE	di cui celibi o nubili		MF	M				
Tipo A	24.071	8.532	15.539	—	—	—	—	24.071	8.532	478	22	24.549	8.623
Tipo B	29.301	29.171	130	29.301	—	—	—	58.602	29.301	75	4	58.677	29.328
Tipo C	77.713	73.067	4.646	71.760	149.292	147.656	—	298.765	153.665	592	19	299.357	153.835
C 1	71.760	71.556	204	71.760	139.484	138.258	—	283.004	146.800	214	16	283.218	146.872
C 2	1.511	1.511	—	—	2.516	2.269	—	4.027	2.779	280	—	4.307	2.805
C 3	4.442	—	4.442	—	7.292	7.129	—	11.734	4.086	98	3	11.832	4.158
Tipo D	17.636	14.498	3.138	11.331	21.499	18.797	24.659	75.125	34.240	263	9	75.388	34.330
D 1	1.918	1.904	14	1.918	—	—	2.317	6.153	2.619	18	3	6.171	2.624
D 1.1	1.106	1.100	6	1.106	—	—	1.305	3.517	1.438	12	1	3.529	1.443
D 1.2	812	804	8	812	—	—	1.012	2.636	1.181	6	2	2.642	1.181
D 2	9.413	9.373	40	9.413	17.668	15.640	13.406	49.900	23.911	94	2	49.994	23.942
D 2.1	6.030	6.001	29	6.030	12.082	11.863	7.633	31.775	14.807	32	2	31.807	14.815
D 2.2	3.383	3.372	11	3.383	5.586	3.777	5.773	18.125	9.104	62	—	18.187	9.127
D 3	1.039	1.039	—	—	1.738	1.421	1.578	4.355	2.458	43	2	4.398	2.462
D 3.1	211	211	—	—	385	333	353	949	516	19	—	968	519
D 3.2	828	828	—	—	1.353	1.088	1.225	3.406	1.942	24	2	3.430	1.943
D 4	1.269	—	1.269	—	2.093	1.736	1.777	5.139	1.613	38	—	5.177	1.642
D 4.1	250	—	250	—	421	403	346	1.017	326	9	—	1.026	335
D 4.2	1.019	—	1.019	—	1.672	1.333	1.431	4.122	1.287	29	—	4.151	1.307
D 5	246	200	46	—	—	—	492	738	446	7	—	745	450
D 6	98	53	45	—	—	—	98	196	151	—	—	196	151
D 7	888	623	265	—	—	—	889	1.777	624	16	1	1.793	629
D 8	4	—	4	—	—	—	8	12	4	—	—	12	4
D 9	2.761	1.306	1.455	—	—	—	4.094	6.855	2.414	47	1	6.902	2.426
TOTALE	148.721	125.268	23.453	112.392	170.791	166.453	24.659	456.563	225.738	1.408	54	457.971	226.116

TAV. 17 - Famiglie residenti per ampiezza, stato civile, classe di età e sesso del capo famiglia di censimento

STATO CIVILE E CLASSE DI ETÀ DEL CAPO FAMIGLIA	A — TOTALE											
	FAMIGLIE CON COMPONENTI											COMPONENTI
	1		2	3	4	5	6	7 e più		TOTALE		
	TOTALE	di cui non coabitante						Famiglie	Componenti	FAMIGLIE	Numero	
Celibi e nubili	7.423	4.118	1.966	827	291	98	35	19	155	10.659	534	
Meno di 20	110	30	27	36	17	6	1	—	—	197	8	376
20-24	1.117	285	237	174	80	32	9	6	47	1.655	94	2.694
25-29	1.101	360	231	148	59	18	9	1	7	1.567	82	2.394
30-34	630	269	186	103	36	9	2	2	15	968	65	1.527
35-39	330	188	160	56	23	3	2	2	18	576	47	955
40-44	315	203	160	56	12	6	5	3	28	557	63	939
45-49	357	245	167	49	16	6	3	3	23	601	49	973
50-54	530	388	159	53	11	5	1	1	9	760	36	1.091
55-59	676	485	187	50	13	3	—	—	—	930	44	1.273
60-64	511	380	133	30	6	7	1	—	—	688	17	932
65-69	588	441	108	26	10	2	—	—	—	734	12	932
70-74	550	408	98	19	5	—	1	1	8	674	5	837
75 e piu'	608	436	113	27	3	1	—	—	—	752	12	932
Coniugati	1.831	1.303	30.184	27.469	34.592	15.184	5.233	2.422	18.332	116.915	83.200	408.624
Meno di 20	4	4	22	20	11	5	1	—	—	63	36	183
20-24	34	15	906	1.053	245	31	8	3	21	2.280	1.318	6.209
25-29	119	59	1.987	4.393	2.345	422	111	20	146	9.397	7.214	29.574
30-34	153	89	1.029	4.108	6.972	1.764	429	108	793	14.563	13.314	54.610
35-39	86	60	402	1.591	5.688	2.503	692	293	2.174	11.255	10.733	47.256
40-44	104	71	445	1.466	5.878	3.297	1.058	530	3.974	12.778	12.170	55.711
45-49	119	79	816	2.177	4.948	3.114	1.104	565	4.329	12.843	11.812	54.597
50-54	179	127	2.091	3.515	3.957	2.089	828	407	3.129	13.066	10.546	49.276
55-59	253	205	4.243	3.819	2.491	1.120	451	206	1.572	12.583	7.691	40.038
60-64	205	147	3.924	2.263	1.082	433	214	117	880	8.238	3.856	23.499
65-69	238	196	5.547	1.636	586	232	171	86	651	8.496	2.485	21.421
70-74	168	130	4.949	856	248	107	111	52	397	6.491	1.264	15.224
75 e piu'	169	121	3.823	572	141	67	55	35	266	4.862	761	11.026
Separati legalmente	530	378	256	212	109	41	16	14	100	1.178	520	2.515
Meno di 20	—	—	2	1	—	—	—	—	—	3	2	7
20-24	11	4	18	7	1	—	—	—	—	37	18	72
25-29	27	16	34	22	6	4	1	—	—	94	58	211
30-34	75	45	54	51	21	4	1	2	15	208	104	461
35-39	41	28	27	39	27	10	4	5	35	153	94	429
40-44	56	40	26	34	28	12	2	2	14	160	92	408
45-49	35	25	17	26	11	7	2	2	14	100	58	252
50-54	54	44	28	16	11	2	2	3	22	116	47	246
55-59	70	50	27	4	2	—	1	—	—	104	20	150
60-64	57	44	10	7	2	2	—	—	—	78	14	116
65-69	48	39	8	2	—	—	2	—	—	60	8	82
70-74	33	25	3	3	—	—	—	—	—	39	5	48
75 e piu'	23	18	2	—	—	—	1	—	—	26	—	33
Vedovi	13.671	9.591	3.243	1.469	664	341	120	83	630	19.591	5.051	30.275
Meno di 20	3	1	—	—	—	—	—	—	—	3	—	3
20-24	3	2	7	2	2	—	—	—	—	14	11	31
25-29	5	3	10	13	6	—	1	—	—	35	28	94
30-34	6	5	33	52	32	8	2	2	17	135	125	425
35-39	15	10	42	81	43	13	6	3	21	203	185	636
40-44	32	21	100	144	100	32	13	5	38	426	375	1.340
45-49	99	63	175	213	98	50	11	13	101	659	524	1.897
50-54	382	254	377	234	111	44	12	12	89	1.172	713	2.663
55-59	933	626	555	231	91	49	13	10	75	1.882	825	3.498
60-64	1.220	839	381	134	51	30	12	7	52	1.835	518	2.862
65-69	2.404	1.745	400	97	45	30	10	3	21	2.989	464	3.906
70-74	3.041	2.227	437	89	29	42	16	10	74	3.664	477	4.678
75 e piu'	5.528	3.795	726	179	56	43	24	18	142	6.574	806	8.242
Divorziati	193	139	103	42	28	7	5	—	—	378	129	702
Meno di 20	—	—	1	—	—	—	—	—	—	1	—	2
20-24	4	2	2	2	—	—	1	—	—	9	4	20
25-29	7	4	8	5	4	—	—	—	—	24	13	54
30-34	7	4	12	8	3	2	—	—	—	32	19	77
35-39	9	8	18	11	8	1	1	—	—	48	32	121
40-44	19	13	12	3	5	1	1	—	—	41	17	83
45-49	37	22	22	6	4	—	2	—	—	71	21	127
50-54	35	29	14	6	1	2	—	—	—	58	15	95
55-59	29	25	8	1	2	—	—	—	—	40	6	56
60-64	24	18	3	—	—	1	—	—	—	28	1	35
65-69	11	7	2	—	—	—	—	—	—	13	—	15
70-74	11	7	1	—	1	—	—	—	—	13	1	17
75 e piu'	—	—	—	—	—	—	—	—	—	—	—	—
TOTALE	23.648	15.529	35.752	30.019	35.684	15.671	5.409	2.538	19.217	148.721	89.434	457.971
Meno di 20	117	35	51	57	28	11	2	—	—	266	46	569
20-24	1.165	306	1.169	1.236	328	63	17	9	68	3.987	1.441	9.008
25-29	1.256	440	2.264	4.578	2.416	444	123	21	153	11.102	7.386	32.293
30-34	871	412	1.310	4.319	7.065	1.785	434	114	840	15.898	13.621	57.077
35-39	479	290	643	1.775	5.784	2.531	704	303	2.248	12.219	11.078	49.353
40-44	516	343	749	1.711	6.026	3.348	1.079	540	4.054	13.969	12.732	58.519
45-49	629	425	1.187	2.468	5.078	3.178	1.121	583	4.467	14.244	12.460	57.802
50-54	1.182	835	2.677	3.824	4.094	2.140	845	423	3.249	15.185	11.363	53.403
55-59	1.967	1.395	5.026	4.110	2.598	1.174	466	216	1.647	15.557	8.595	45.054
60-64	2.022	1.435	4.456	2.435	1.143	472	227	124	932	10.879	4.411	27.465
65-69	3.302	2.439	6.066	1.761	641	265	183	89	672	12.307	2.970	26.376
70-74	3.803	2.797	5.489	967	282	149	128	63	479	10.881	1.751	20.802
75 e piu'	6.339	4.377	4.665	778	201	111	80	53	408	12.227	1.580	20.250

segue TAV. 17 — Famiglie residenti per ampiezza, stato civile, classe di età e sesso del capo famiglia di censimento

B — MASCHI

STATO CIVILE E CLASSE DI ETÀ DEL CAPO FAMIGLIA	FAMIGLIE CON COMPONENTI											
	1		2	3	4	5	6	7 e più		TOTALE		
	TOTALE	di cui non coabitante						Famiglie	Componenti	FAMIGLIE		COMPONENTI
									Numero	di cui con figli		
Celibati	3.877	1.857	1.127	597	213	77	24	11	86	5.926	208	9.389
Meno di 20	75	16	22	35	15	6	1	—	—	154	6	320
20-24	850	212	184	154	72	29	9	6	47	1.304	59	2.214
25-29	846	273	166	127	50	15	6	1	7	1.211	46	1.877
30-34	449	190	114	72	23	7	1	1	7	667	18	1.033
35-39	207	128	99	38	14	2	2	—	—	362	14	597
40-44	193	123	100	30	5	5	2	—	—	335	22	540
45-49	207	149	83	27	9	3	1	1	8	331	9	519
50-54	225	165	90	28	6	3	—	1	9	353	9	537
55-59	248	179	86	32	6	2	—	—	—	374	14	550
60-64	181	139	60	16	1	4	1	—	—	263	5	379
65-69	169	124	52	16	7	1	—	—	—	245	3	354
70-74	127	91	34	9	4	—	1	—	—	176	—	252
75 e piu'	100	68	37	13	1	—	—	—	8	151	3	217
Coniugati	825	583	29.529	27.009	34.276	15.033	5.162	2.386	18.058	114.220	81.968	402.209
Meno di 20	—	—	18	19	11	5	1	—	—	54	33	168
20-24	13	6	876	1.027	240	29	8	3	21	2.196	1.264	6.020
25-29	73	37	1.940	4.334	2.314	418	108	20	146	9.207	7.090	29.095
30-34	107	61	992	4.047	6.913	1.750	425	103	755	14.337	13.145	53.939
35-39	56	44	382	1.546	5.635	2.467	679	285	2.114	11.050	10.568	46.521
40-44	59	41	408	1.427	5.824	3.269	1.041	520	3.900	12.548	12.006	54.943
45-49	61	35	760	2.119	4.901	3.088	1.089	560	4.290	12.578	11.632	53.806
50-54	68	47	2.016	3.449	3.930	2.077	815	403	3.094	12.758	10.403	48.536
55-59	92	78	4.142	3.766	2.470	1.104	448	205	1.565	12.227	7.578	39.327
60-64	62	48	3.848	2.245	1.074	427	212	117	880	7.985	3.813	23.076
65-69	88	76	5.487	1.615	578	227	170	86	651	8.251	2.443	21.025
70-74	80	65	4.896	848	246	106	111	51	390	6.338	1.248	14.986
75 e piu'	66	45	3.764	567	140	66	55	33	252	4.691	745	10.767
Separati legalmente	330	222	97	78	53	16	8	7	50	589	177	1.148
Meno di 20	—	—	—	—	—	—	—	—	—	—	—	—
20-24	5	1	4	2	—	—	—	—	—	11	2	19
25-29	14	7	6	3	2	—	—	—	—	27	9	53
30-34	60	35	22	13	8	1	—	1	7	105	27	187
35-39	31	20	13	13	14	3	3	3	21	80	37	206
40-44	46	31	9	17	14	4	1	—	—	91	38	197
45-49	21	15	7	13	7	3	—	2	14	53	27	131
50-54	33	25	11	9	5	1	1	1	8	61	16	121
55-59	43	28	9	2	2	—	—	—	—	56	7	75
60-64	31	25	7	3	1	2	—	—	—	44	7	68
65-69	16	13	5	1	—	—	2	—	—	24	4	41
70-74	23	16	2	2	—	—	—	—	—	27	3	33
75 e piu'	7	6	2	—	—	—	1	—	—	10	—	17
Vedovi	3.094	2.062	667	274	142	106	47	30	229	4.360	1.082	6.859
Meno di 20	2	1	—	—	—	—	—	—	—	2	—	2
20-24	1	1	—	—	—	—	—	—	—	1	—	1
25-29	1	—	1	—	—	—	—	—	—	2	1	3
30-34	2	1	7	5	7	—	—	—	—	21	18	59
35-39	6	3	5	4	2	2	—	—	—	19	11	46
40-44	5	3	9	13	10	5	3	1	7	46	39	152
45-49	19	10	16	26	15	13	2	2	15	93	71	281
50-54	48	26	49	27	19	8	2	3	22	156	95	377
55-59	123	81	89	51	17	13	5	4	29	302	164	646
60-64	155	101	73	30	11	6	4	3	24	282	109	513
65-69	459	319	78	32	17	16	7	—	—	609	127	901
70-74	717	503	121	25	10	22	9	5	39	909	150	1.277
75 e piu'	1.556	1.013	219	61	34	21	15	12	93	1.918	297	2.601
Divorziati	100	68	37	15	14	5	2	—	—	173	44	312
Meno di 20	—	—	—	—	—	—	—	—	—	—	—	—
20-24	2	—	1	—	—	—	—	—	—	3	1	4
25-29	6	3	3	—	3	—	—	—	—	12	4	24
30-34	4	1	4	2	1	2	—	—	—	13	5	32
35-39	4	3	6	3	5	—	1	—	—	19	12	51
40-44	11	6	3	1	2	—	—	—	—	18	5	33
45-49	19	13	8	5	—	—	1	—	—	33	8	56
50-54	16	14	4	3	—	1	—	—	—	24	4	38
55-59	13	10	3	1	2	—	—	—	—	19	3	30
60-64	13	11	2	—	—	1	—	—	—	16	1	22
65-69	8	4	2	—	—	—	—	—	—	10	—	12
70-74	4	3	1	—	1	—	—	—	—	6	1	10
75 e piu'	—	—	—	—	—	—	—	—	—	—	—	—
TOTALE	8.226	4.792	31.457	27.973	34.698	15.237	5.243	2.434	18.423	125.268	83.479	419.917
Meno di 20	77	17	40	54	26	11	2	—	—	210	39	490
20-24	869	220	1.064	1.183	312	58	17	9	68	3.512	1.325	8.254
25-29	936	317	2.114	4.464	2.366	435	114	21	153	10.450	7.147	31.032
30-34	624	290	1.138	4.137	6.954	1.758	426	105	769	15.142	13.212	55.242
35-39	304	196	503	1.603	5.666	2.476	684	288	2.135	11.524	10.635	47.402
40-44	307	201	532	1.490	5.858	3.283	1.048	521	3.907	13.039	12.117	55.883
45-49	319	215	869	2.186	4.934	3.108	1.092	565	4.327	13.073	11.744	54.770
50-54	393	276	2.174	3.518	3.960	2.089	819	408	3.133	13.361	10.531	49.627
55-59	522	380	4.330	3.854	2.495	1.120	453	209	1.594	12.983	7.767	40.636
60-64	442	323	3.991	2.295	1.089	439	217	120	904	8.593	3.937	24.066
65-69	745	543	5.624	1.664	602	245	179	86	651	9.145	2.578	22.343
70-74	955	679	5.055	884	260	128	121	57	437	7.460	1.401	16.560
75 e piu'	1.733	1.135	4.023	641	176	87	71	45	345	6.776	1.046	13.612

segue TAV. 17 — Famiglie residenti per ampiezza, stato civile, classe di età e sesso del capo famiglia di censimento

C — FEMMINE

STATO CIVILE E CLASSE DI ETÀ DEL CAPO FAMIGLIA	FAMIGLIE CON COMPONENTI											
	1		2	3	4	5	6	7 e più		TOTALE		COMPONENTI
	TOTALE	di cui non coabitante						Famiglie	Componenti	Numero	di cui con figli	
Nubili	3.546	2.261	839	230	78	21	11	8	69	4.733	326	6.466
Meno di 20	35	14	5	1	2	—	—	—	—	43	2	56
20-24	267	73	53	20	8	3	—	—	—	351	35	480
25-29	255	87	65	21	9	3	3	—	—	356	36	517
30-34	181	79	72	31	13	2	1	1	8	301	47	494
35-39	123	60	61	18	9	1	—	2	18	214	33	358
40-44	122	80	60	26	7	1	3	3	28	222	41	399
45-49	150	96	84	22	7	3	2	2	15	270	40	454
50-54	305	223	69	25	5	2	1	—	—	407	27	554
55-59	428	306	101	18	7	1	1	—	—	556	30	723
60-64	330	241	73	14	5	3	—	—	—	425	12	553
65-69	419	317	56	10	3	1	—	—	—	489	9	578
70-74	423	317	64	10	1	—	—	—	—	498	5	585
75 e piu'	508	368	76	14	2	1	—	—	—	601	9	715
Coniugate	1.006	720	655	460	316	151	71	36	274	2.695	1.232	6.415
Meno di 20	4	4	4	1	—	—	—	—	—	9	3	15
20-24	21	9	30	26	5	2	—	—	—	84	54	189
25-29	46	22	47	59	31	4	3	—	—	190	124	479
30-34	46	28	37	61	59	14	4	5	38	226	169	671
35-39	30	16	20	45	53	36	13	8	60	205	165	735
40-44	45	30	37	39	54	28	17	10	74	230	164	768
45-49	58	44	56	58	47	26	15	5	39	265	180	791
50-54	111	80	75	66	27	12	13	4	35	308	143	740
55-59	161	127	101	53	21	16	3	1	7	356	113	711
60-64	143	99	76	18	8	6	2	—	—	253	43	423
65-69	150	120	60	21	8	5	1	—	—	245	42	396
70-74	88	65	53	8	2	1	—	1	7	153	16	238
75 e piu'	103	76	59	5	1	1	—	2	14	171	16	259
Separate legalmente	200	156	159	134	56	25	8	7	50	589	343	1.367
Meno di 20	—	—	2	1	—	—	—	—	—	3	2	7
20-24	6	3	14	5	1	—	—	—	—	26	16	53
25-29	13	9	28	19	4	2	1	—	—	67	49	158
30-34	15	10	32	38	13	3	1	1	8	103	77	274
35-39	10	8	14	26	13	7	1	2	14	73	57	223
40-44	10	9	17	17	14	8	1	2	14	69	54	211
45-49	14	10	10	13	4	4	2	—	—	47	31	121
50-54	21	19	17	7	6	1	1	2	14	55	31	125
55-59	27	22	18	2	—	—	1	—	—	48	13	75
60-64	26	19	3	4	1	—	—	—	—	34	7	48
65-69	32	26	3	1	—	—	—	—	—	36	4	41
70-74	10	9	1	1	—	—	—	—	—	12	2	15
75 e piu'	16	12	—	—	—	—	—	—	—	16	—	16
Vedove	10.577	7.529	2.576	1.195	522	235	73	53	401	15.231	3.969	23.416
Meno di 20	1	—	—	—	—	—	—	—	—	1	—	1
20-24	2	1	7	2	2	—	—	—	—	13	11	30
25-29	4	3	9	13	6	—	1	—	—	33	27	91
30-34	4	4	26	47	25	8	2	2	17	114	107	366
35-39	9	7	37	77	41	11	6	3	21	184	174	590
40-44	27	18	91	131	90	27	10	4	31	380	336	1.188
45-49	80	53	159	187	83	37	9	11	86	566	453	1.616
50-54	334	228	328	207	92	36	10	9	67	1.016	618	2.286
55-59	810	545	466	180	74	36	8	6	46	1.580	661	2.852
60-64	1.065	738	308	104	40	24	8	4	28	1.553	409	2.349
65-69	1.945	1.426	322	65	28	14	3	3	21	2.380	337	3.005
70-74	2.324	1.724	316	64	19	20	7	5	35	2.755	327	3.401
75 e piu'	3.972	2.782	507	118	22	22	9	6	49	4.656	509	5.641
Divorziate	93	71	66	27	14	2	3	—	—	205	85	390
Meno di 20	—	—	1	—	—	—	—	—	—	1	—	2
20-24	2	2	1	2	—	—	1	—	—	6	3	16
25-29	1	1	5	5	1	—	—	—	—	12	9	30
30-34	3	3	8	6	2	—	—	—	—	19	14	45
35-39	5	5	12	8	3	1	—	—	—	29	20	70
40-44	8	7	9	2	3	—	1	—	—	23	12	50
45-49	18	9	14	1	4	—	1	—	—	38	13	71
50-54	19	15	10	3	1	1	—	—	—	34	11	57
55-59	16	15	5	—	—	—	—	—	—	21	3	26
60-64	11	7	1	—	—	—	—	—	—	12	—	13
65-69	3	3	—	—	—	—	—	—	—	3	—	3
70-74	7	4	—	—	—	—	—	—	—	7	—	7
75 e piu'	—	—	—	—	—	—	—	—	—	—	—	—
TOTALE	15.422	10.737	4.295	2.046	986	434	166	104	794	23.453	5.955	38.054
Meno di 20	40	18	11	3	2	—	—	—	—	56	7	79
20-24	296	86	105	53	16	5	—	—	—	475	116	754
25-29	320	123	150	114	50	9	9	—	—	652	239	1.261
30-34	247	122	172	182	111	27	8	9	71	756	409	1.835
35-39	175	94	140	172	118	55	20	15	113	695	443	1.951
40-44	209	142	217	221	168	65	31	19	147	930	615	2.636
45-49	310	210	318	282	144	70	29	18	140	1.171	716	3.032
50-54	789	559	503	306	134	51	26	15	116	1.824	832	3.776
55-59	1.445	1.015	696	256	103	54	13	7	53	2.574	828	4.418
60-64	1.580	1.112	465	140	54	33	10	4	28	2.286	474	3.399
65-69	2.557	1.896	442	97	39	20	4	3	21	3.162	392	4.033
70-74	2.848	2.118	434	83	22	21	7	6	42	3.421	350	4.242
75 e piu'	4.606	3.242	642	137	25	24	9	8	63	5.451	534	6.638

TAV. 18 - Famiglie residenti per condizione professionale o

CONDIZIONE DEL CAPO FAMIGLIA	FAMIGLIE CON COMPONENTI TUTTI IN CONDIZIONE PROFESSIONALE							
	TUTTI IN AGRICOLTURA		TUTTI NELLE INDUSTRIE		TUTTI IN ALTRE ATTIVITÀ		TUTTI IN SETTORI DIVERSI	
	Famiglie	Componenti	Famiglie	Componenti	Famiglie	Componenti	Famiglie	Componenti
Occupato	1.034	1.782	2.228	2.735	4.165	5.688	1.752	4.157
-Agricoltura	1.034	1.782	—	—	—	—	309	887
-Industrie	—	—	2.228	2.735	—	—	1.012	2.276
-Altre attività	—	—	—	—	4.165	5.688	431	994
Disoccupato	24	31	200	236	143	174	150	361
In condizione non professionale	—	—	—	—	—	—	—	—
In cerca di prima occupazione	—	—	—	—	—	—	—	—
Studenti	—	—	—	—	—	—	—	—
Casalinghe	—	—	—	—	—	—	—	—
Ritirati dal lavoro	—	—	—	—	—	—	—	—
Altri	—	—	—	—	—	—	—	—
TOTALE	1.058	1.813	2.428	2.971	4.308	5.862	1.902	4.518

TAV. 19 - Famiglie residenti per ampiezza e numero di componenti (occupati, in età inferiore a 6 anni, in età di 60 anni e più, in età di 75 anni e più)

COMPONENTI OCCUPATI — COMPONENTI IN ETÀ INFERIORE A 6 ANNI — COMPONENTI IN ETÀ DI 60 ANNI E PIÙ — COMPONENTI IN ETÀ DI 75 ANNI E PIÙ	FAMIGLIE CON COMPONENTI									
	1	2	3	4	5	6	7 e più		TOTALE	
							Famiglie	Componenti	Famiglie	Componenti
NUMERO COMPONENTI OCCUPATI										
Nessuno	18.664	21.836	5.475	2.548	991	306	144	1.092	49.964	96.836
1	4.984	10.703	16.585	20.847	8.600	2.684	1.045	7.818	65.448	226.455
2	—	3.213	7.414	10.990	4.899	1.729	834	6.299	29.079	113.796
3	—	—	545	1.161	982	534	324	2.479	3.546	16.872
4	—	—	—	138	180	137	141	1.107	596	3.381
5 e più	—	—	—	—	19	19	50	422	88	631
TOTALE	23.648	35.752	30.019	35.684	15.671	5.409	2.538	19.217	148.721	457.971
NUMERO COMPONENTI IN ETÀ INFERIORE A 6 ANNI										
Nessuno	23.648	35.429	20.216	23.123	10.479	3.335	1.404	10.537	117.634	330.588
1	—	323	9.738	7.746	3.797	1.463	759	5.691	23.826	94.298
2	—	—	65	4.810	1.077	510	272	2.123	6.734	30.003
3 e più	—	—	—	5	318	101	103	866	527	3.082
TOTALE	23.648	35.752	30.019	35.684	15.671	5.409	2.538	19.217	148.721	457.971
NUMERO COMPONENTI IN ETÀ DI 60 ANNI E PIÙ										
Nessuno	8.182	13.433	22.443	31.472	11.854	3.164	1.469	11.230	92.017	317.749
1	15.466	7.145	4.097	3.035	3.062	1.386	561	4.179	34.752	81.992
2	—	15.174	3.043	1.043	698	828	443	3.304	21.229	55.411
3 e più	—	—	436	134	57	31	65	504	723	2.819
TOTALE	23.648	35.752	30.019	35.684	15.671	5.409	2.538	19.217	148.721	457.971
NUMERO COMPONENTI IN ETÀ DI 75 ANNI E PIÙ										
Nessuno	17.309	29.956	28.045	34.319	14.177	4.526	2.039	15.462	130.371	412.135
1	6.339	3.758	1.637	1.247	1.372	761	398	2.982	15.512	38.162
2	—	2.038	315	114	120	121	95	727	2.803	7.530
3 e più	—	—	22	4	2	1	6	46	35	144
TOTALE	23.648	35.752	30.019	35.684	15.671	5.409	2.538	19.217	148.721	457.971

non professionale dei componenti e condizione del capo famiglia di censimento

FAMIGLIE CON COMPONENTI IN CONDIZIONE PROFESSIONALE E NON PROFESSIONALE								FAMIGLIE CON COMPONENTI TUTTI IN CONDIZIONE NON PROFESSIONALE	
TUTTI IN AGRICOLTURA		TUTTI NELLE INDUSTRIE		TUTTI IN ALTRE ATTIVITÀ		TUTTI IN SETTORI DIVERSI			
Famiglie	Componenti	Famiglie	Componenti	Famiglie	Componenti	Famiglie	Componenti	Famiglie	Componenti
4.285	15.915	33.401	128.035	27.011	103.329	12.451	53.550	—	—
4.285	15.915	—	—	—	—	1.516	7.061	—	—
—	—	33.401	128.035	—	—	8.078	34.228	—	—
—	—	—	—	27.011	103.329	2.857	12.261	—	—
192	695	1.993	7.459	669	2.476	815	3.562	—	—
1.727	5.598	3.882	14.249	4.703	16.007	1.393	6.635	46.503	85.297
74	291	153	620	247	866	22	118	1.926	4.725
2	5	5	17	31	92	—	—	162	260
26	67	459	1.368	481	1.389	97	410	5.232	7.576
1.500	4.811	2.976	11.150	3.547	12.244	1.159	5.534	35.489	65.647
125	424	289	1.094	397	1.416	115	573	3.694	7.089
6.204	22.208	39.276	149.743	32.383	121.812	14.659	63.747	46.503	85.297

TAV. 20 - Famiglie residenti per ampiezza e specie di alloggio in cui dimorano

SPECIE DI ALLOGGIO	FAMIGLIE CON COMPONENTI									
	1	2	3	4	5	6	7 e più		TOTALE	
							Famiglie	Componenti	Famiglie	Componenti
FAMIGLIE CHE OCCUPANO UN'ABITAZIONE	17.205	32.321	27.166	33.124	15.073	5.297	2.504	18.960	132.690	421.948
In proprietà	12.831	26.120	20.394	25.007	11.899	4.353	1.921	14.475	102.525	326.369
In affitto	2.501	4.035	4.782	6.017	2.382	725	430	3.324	20.872	68.569
Ad altro titolo	1.873	2.166	1.990	2.100	792	219	153	1.161	9.293	27.010
FAMIGLIE CHE OCCUPANO UN ALTRO TIPO DI ALLOGGIO	43	28	20	27	15	5	6	46	144	418
FAMIGLIE IN COABITAZIONE	6.392	3.399	2.832	2.530	582	106	28	211	15.869	35.563
FAMIGLIE SENZA ABITAZIONE	8	4	1	3	1	1	—	—	18	42
TOTALE	23.648	35.752	30.019	35.684	15.671	5.409	2.538	19.217	148.721	457.971

TAV. 21 - Famiglie residenti per tipo della

TIPO DELLA FAMIGLIA	NUMERO DEI					
	1			2		
	FAMIGLIE	FIGLI CONVIVENTI		FAMIGLIE	FIGLI CONVIVENTI	
		TOTALE	di cui in età inferiore a 18 anni		TOTALE	di cui in età inferiore a 18 anni
Tipo C 1	25.131	25.131	15.262	31.458	62.916	49.402
Tipo C 2	868	868	263	392	784	397
- di cui con padre separato legalmente	72	72	60	46	92	82
Tipo C 3	2.586	2.586	662	1.199	2.398	1.086
- di cui con madre separata legalmente	122	122	90	100	200	163
Tipo D 2.1	1.846	1.846	1.090	2.778	5.556	4.339
Tipo D 2.2	1.948	1.948	413	949	1.898	916
Tipo D 3.1	100	100	38	73	146	97
- di cui con padre separato legalmente	4	4	4	6	12	9
Tipo D 3.2	461	461	158	261	522	351
- di cui con padre separato legalmente	15	15	8	8	16	13
Tipo D 4.1	131	131	62	81	162	98
- di cui con madre separata legalmente	10	10	7	6	12	10
Tipo D 4.2	595	595	195	276	552	313
- di cui con madre separata legalmente	24	24	21	7	14	13
TOTALE	33.666	33.666	18.143	37.467	74.934	56.999

TAV. 22 - Convivenze e componenti permanenti,

SPECIE DELLA CONVIVENZA	NUMERO CONVI- VENZE	COMPONENTI					
		IN CONDIZIONE PROFESSIONALE					
		DIRIGENTI E IMPIEGATI		LAVORATORI DIPENDENTI		ALTRI	
		In complesso	di cui nella pubblica amministrazione, servizi pubblici e privati	In complesso	di cui nella pubblica amministrazione, servizi pubblici e privati	In complesso	di cui nella pubblica amministrazione, servizi pubblici e privati
Convivenze ecclesiastiche	131	220	217	76	37	35	17
Istituti di istruzione	14	53	52	18	13	—	—
Istituti assistenziali	31	51	50	39	17	4	1
Istituti e case di cura	20	30	30	28	10	1	—
Istituti di prevenzione e pena	4	—	—	19	19	—	—
Alberghi, pensioni, locande	73	7	4	16	5	10	—
Navi mercantili	—	—	—	—	—	—	—
Altre convivenze	47	92	92	42	40	—	—
TOTALE	320	453	445	238	141	50	18

TAV. 23 - Convivenze secondo il numero di componenti

SPECIE DELLA CONVIVENZA	NUMERO CONVI- VENZE	COMPONENTI							
					da 1 a 15		da 16 a 25		
		M	F	MF	CONVI- VENZE	COMPONENTI		CONVI- VENZE	COMPO
						MF	M		
Convivenze ecclesiastiche	131	413	735	1.148	113	544	166	8	154
Istituti di istruzione	14	333	147	480	2	9	—	6	125
Istituti assistenziali	31	314	696	1.010	13	77	28	2	37
Istituti e case di cura	20	1.076	1.283	2.359	2	7	6	1	16
Istituti di prevenzione e pena	4	375	4	379	—	—	—	1	18
Alberghi, pensioni, locande	73	484	239	723	59	351	238	11	225
Navi mercantili	—	—	—	—	—	—	—	—	—
Altre convivenze	47	1.998	46	2.044	36	94	79	2	39
TOTALE	320	4.993	3.150	8.143	225	1.082	517	31	614

famiglia e numero di figli conviventi

FIGLI CONVIVENTI											
3			4			5 e più			TOTALE		
FAMIGLIE	FIGLI CONVIVENTI		FAMIGLIE	FIGLI CONVIVENTI		FAMIGLIE	FIGLI CONVIVENTI		FAMIGLIE	FIGLI CONVIVENTI	
	TOTALE	di cui in età inferiore a 18 anni		TOTALE	di cui in età inferiore a 18 anni		TOTALE	di cui in età inferiore a 18 anni		TOTALE	di cui in età inferiore a 18 anni
11.197	33.591	25.853	2.759	11.036	8.172	1.215	6.810	5.004	71.760	139.484	103.693
175	525	292	55	220	129	21	119	79	1.511	2.516	1.160
11	33	29	4	16	16	2	11	11	135	224	198
446	1.338	750	136	544	300	75	426	274	4.442	7.292	3.072
42	126	96	13	52	31	8	45	41	285	545	421
1.082	3.246	2.473	226	904	704	98	530	431	6.030	12.082	9.037
316	948	544	113	452	302	57	340	230	3.383	5.586	2.405
21	63	38	12	48	29	5	28	15	211	385	217
2	6	6	2	8	7	1	5	3	15	35	29
74	222	178	17	68	49	15	80	44	828	1.353	780
4	12	9	—	—	—	—	—	—	27	43	30
28	84	43	7	28	20	3	16	9	250	421	232
1	3	1	—	—	—	—	—	—	17	25	18
98	294	196	32	128	83	18	103	72	1.019	1.672	859
7	21	15	2	8	6	1	5	4	41	72	59
13.437	40.311	30.367	3.357	13.428	9.788	1.507	8.452	6.158	89.434	170.791	121.455

attivi e non attivi, per specie della convivenza

ATTIVI			COMPONENTI NON ATTIVI			TOTALE COMPONENTI			
IN CERCA DI PRIMA OCCUPAZIONE	TOTALE			MASCHI	FEMMINE	MASCHI E FEMMINE	MASCHI	FEMMINE	MASCHI E FEMMINE
	MASCHI	FEMMINE	MASCHI E FEMMINE						
7	114	224	338	164	441	605	278	665	943
—	29	42	71	5	55	60	34	97	131
3	9	88	97	62	246	308	71	334	405
—	5	54	59	301	326	627	306	380	686
—	18	1	19	20	2	22	38	3	41
4	20	17	37	6	7	13	26	24	50
—	—	—	—	—	—	—	—	—	—
3	118	19	137	6	25	31	124	44	168
17	313	445	758	564	1.102	1.666	877	1.547	2.424

presenti per sesso e specie della convivenza

ENTI	da 26 a 50			da 51 a 75			da 76 a 100			oltre 100		
	CONVIVENZE	COMPONENTI		CONVIVENZE	COMPONENTI		CONVIVENZE	COMPONENTI		CONVIVENZE	COMPONENTI	
		MF	M		MF	M		MF	M		MF	M
37	8	267	33	—	—	—	2	183	177	—	—	—
59	4	126	54	—	—	—	1	88	88	1	132	132
1	10	363	111	3	177	55	1	78	1	2	278	118
10	6	271	105	1	52	19	2	196	99	8	1.817	837
18	—	—	—	1	71	71	—	—	—	2	290	286
144	2	61	38	—	—	—	1	86	64	—	—	—
—	—	—	—	—	—	—	—	—	—	—	—	—
8	—	—	—	2	132	132	—	—	—	4	1.779	1.779
277	30	1.088	341	7	432	277	7	631	429	17	4.296	3.152

TAV. 24 - Abitazioni occupate per numero di occupanti,

NUMERO DI STANZE — TITOLO DI GODIMENTO	ABITAZIONI OCCUPATE					
	1	2	3	4	5	6
Abitazioni occupate	15.496	27.813	25.498	32.376	17.535	8.661
1	726	236	74	57	22	17
2	3.706	3.771	1.459	1.105	452	166
3	4.183	7.123	4.689	4.431	2.025	787
4	3.776	9.092	9.597	11.640	5.646	2.495
5	1.738	4.432	5.773	8.876	4.830	2.351
6	718	1.706	2.123	3.330	2.238	1.263
7	284	707	865	1.337	1.008	666
8	174	374	468	808	620	475
9 e piu'	191	372	450	792	694	441
<i>di cui in proprieta'</i>	11.466	21.990	18.851	24.300	14.093	7.399
1	466	163	43	32	15	12
2	2.663	2.961	960	629	275	90
3	3.018	5.434	3.034	2.712	1.327	543
4	2.815	7.154	6.989	8.537	4.377	2.078
5	1.372	3.510	4.391	6.866	3.937	2.014
6	592	1.459	1.794	2.807	1.961	1.158
7	229	630	790	1.204	945	622
8	148	342	433	761	591	455
9 e piu'	163	337	417	752	665	427
<i>di cui in affitto</i>	2.261	3.783	4.694	6.016	2.578	911
1	118	39	17	8	3	4
2	590	437	329	334	115	56
3	736	1.163	1.216	1.281	516	190
4	569	1.363	1.915	2.384	996	321
5	186	613	970	1.512	704	244
6	41	125	192	375	197	72
7	14	26	30	82	21	19
8	3	8	16	22	15	1
9 e piu'	4	9	9	18	11	4
Abit.occup.senza stanze esclusivam.ad altro uso	15.496	27.813	25.498	32.376	17.535	8.661
1	739	244	77	60	23	18
2	3.737	3.819	1.476	1.130	456	170
3	4.252	7.245	4.798	4.505	2.076	803
4	3.778	9.177	9.703	11.820	5.756	2.545
5	1.730	4.385	5.772	8.905	4.859	2.371
6	684	1.655	2.063	3.293	2.205	1.256
7	257	662	817	1.293	986	671
8	154	329	420	728	593	455
9 e piu'	165	297	372	642	581	372
<i>di cui in proprieta'</i>	11.466	21.990	18.851	24.300	14.093	7.399
1	472	169	46	35	16	13
2	2.690	2.999	970	642	277	92
3	3.072	5.531	3.112	2.776	1.372	559
4	2.816	7.229	7.088	8.681	4.470	2.119
5	1.370	3.487	4.393	6.912	3.971	2.036
6	563	1.415	1.759	2.782	1.936	1.149
7	210	587	752	1.168	925	630
8	129	301	385	688	569	440
9 e piu'	144	272	346	616	557	361
<i>di cui in affitto</i>	2.261	3.783	4.694	6.016	2.578	911
1	122	40	17	8	3	4
2	595	444	334	338	117	57
3	743	1.178	1.238	1.289	521	190
4	566	1.373	1.912	2.406	1.006	326
5	176	592	967	1.502	698	242
6	41	119	179	368	194	73
7	13	24	27	80	20	17
8	2	9	14	16	11	—
9 e piu'	3	4	6	9	8	2
Abit.occ.senza stanze esclus.altro uso e cucine	15.496	27.813	25.498	32.376	17.535	8.661
1	3.944	3.627	1.289	934	376	144
2	4.554	7.344	4.781	4.445	2.008	795
3	3.896	9.299	9.737	11.840	5.749	2.552
4	1.800	4.533	5.952	9.107	4.980	2.400
5	722	1.728	2.158	3.414	2.301	1.329
6	284	718	840	1.392	1.042	721
7	135	278	379	649	539	371
8	69	136	210	307	308	196
9 e piu'	92	150	152	288	232	153
<i>di cui in proprieta'</i>	11.466	21.990	18.851	24.300	14.093	7.399
1	2.824	2.880	869	561	245	87
2	3.237	5.605	3.080	2.707	1.329	544
3	2.909	7.276	7.098	8.658	4.430	2.117
4	1.418	3.604	4.509	7.046	4.060	2.059
5	592	1.472	1.842	2.891	2.019	1.220
6	233	638	770	1.254	977	675
7	115	255	347	612	517	360
8	58	123	195	296	296	190
9 e piu'	80	137	141	275	220	147
<i>di cui in affitto</i>	2.261	3.783	4.694	6.016	2.578	911
1	600	371	264	243	79	40
2	819	1.198	1.240	1.284	493	195
3	593	1.437	1.940	2.447	1.043	333
4	184	610	1.016	1.552	718	247
5	47	128	186	380	204	76
6	13	28	29	86	23	18
7	2	6	13	15	10	—
8	3	3	3	4	6	1
9 e piu'	—	2	3	5	2	1

numero di stanze e titolo di godimento

DA PERSONE				TOTALE			
7	8	9 e più		ABITAZIONI	STANZE	OCCUPANTI	
		ABITAZIONI	OCCUPANTI			FAMIGLIE	COMPONENTI
3.285	1.179	847	8.267	132.690	586.002	148.538	457.455
—	—	1	11	1.133	1.133	1.169	1.871
78	21	21	201	10.779	21.558	11.170	24.216
267	92	99	968	23.696	71.088	25.350	68.640
863	284	197	1.907	43.590	174.360	48.154	150.731
862	304	197	1.881	29.363	146.815	33.451	112.028
489	176	126	1.235	12.169	73.014	14.376	48.653
300	119	70	697	5.356	37.492	6.544	22.426
200	86	67	656	3.272	26.176	4.173	14.252
226	97	69	711	3.332	34.366	4.151	14.638
2.770	972	684	6.669	102.525	467.119	116.342	357.893
—	—	—	—	731	731	759	1.196
44	16	13	128	7.651	15.302	7.934	16.460
174	56	61	595	16.359	49.077	17.583	45.990
708	224	148	1.425	33.030	132.120	36.902	114.764
716	246	166	1.580	23.218	116.090	26.807	89.358
433	146	98	959	10.448	62.688	12.476	42.031
285	109	66	655	4.880	34.160	6.007	20.654
192	82	64	625	3.068	24.544	3.938	13.485
218	93	68	702	3.140	32.407	3.936	13.955
363	152	114	1.133	20.872	81.759	22.224	71.219
—	—	—	—	189	189	196	318
22	4	6	54	1.893	3.786	1.971	4.938
62	24	28	279	5.216	15.648	5.525	16.459
115	50	33	326	7.746	30.984	8.228	27.013
111	47	21	210	4.408	22.040	4.754	16.717
41	20	22	219	1.085	6.510	1.186	4.450
8	5	3	33	208	1.456	229	832
1	1	1	12	68	544	73	263
3	1	—	—	59	602	62	229
3.285	1.179	847	8.267	132.690	579.306	148.538	457.455
—	—	1	11	1.162	1.162	1.199	1.932
79	21	21	201	10.909	21.818	11.311	24.545
269	93	100	977	24.141	72.423	25.821	69.958
885	290	202	1.956	44.156	176.624	48.810	153.042
873	309	200	1.911	29.404	147.020	33.533	112.451
489	178	127	1.245	11.950	71.700	14.147	48.008
299	120	72	713	5.177	36.239	6.365	21.926
199	76	59	582	3.013	24.104	3.857	13.262
192	92	65	671	2.778	28.216	3.495	12.331
2.770	972	684	6.669	102.525	461.286	116.342	357.893
—	—	—	—	751	751	780	1.246
44	16	13	128	7.743	15.486	8.032	16.667
177	57	62	604	16.718	50.154	17.966	47.087
728	229	153	1.474	33.513	134.052	37.472	116.728
728	250	169	1.610	23.316	116.580	26.944	89.948
433	148	98	960	10.283	61.698	12.302	41.547
285	111	68	671	4.736	33.152	5.864	20.271
190	72	57	560	2.831	22.648	3.651	12.589
185	89	64	662	2.634	26.765	3.331	11.810
363	152	114	1.133	20.872	81.289	22.224	71.219
—	—	—	—	194	194	201	324
23	4	6	54	1.918	3.836	1.998	5.011
61	24	28	279	5.272	15.816	5.583	16.612
115	51	33	326	7.788	31.152	8.271	27.197
111	46	21	210	4.355	21.775	4.699	16.566
41	21	22	219	1.058	6.348	1.158	4.370
8	4	3	33	196	1.372	217	785
1	1	1	12	55	440	59	208
3	1	—	—	36	356	38	146
3.285	1.179	847	8.267	132.690	451.005	148.538	457.455
63	17	18	176	10.412	40.412	10.763	22.298
267	94	93	909	24.381	48.762	26.010	69.705
874	282	206	1.990	44.435	133.305	49.120	153.486
894	317	204	1.950	30.187	120.748	34.393	115.194
534	194	139	1.370	12.519	62.595	14.872	50.447
285	119	83	815	5.484	32.904	6.730	23.106
196	70	44	441	2.661	18.627	3.382	11.718
95	50	29	293	1.400	11.200	1.764	6.273
77	36	31	323	1.211	12.452	1.504	5.228
2.770	972	684	6.669	102.525	361.137	116.342	357.893
38	15	11	110	7.530	7.530	7.794	15.678
170	57	59	576	16.788	33.576	18.003	46.646
719	226	155	1.493	33.588	100.764	37.547	116.573
744	254	171	1.627	23.865	95.460	27.557	91.858
476	160	108	1.064	10.780	53.900	12.948	43.717
270	111	79	773	5.007	30.042	6.190	21.321
188	66	42	419	2.502	17.514	3.202	11.122
89	49	28	284	1.324	10.592	1.677	5.992
76	34	31	323	1.141	11.759	1.424	4.986
363	152	114	1.133	20.872	61.818	22.224	71.219
14	1	4	36	1.616	1.616	1.674	3.883
68	26	25	249	5.348	10.696	5.644	16.639
110	47	34	331	7.984	23.952	8.496	27.765
116	48	23	232	4.514	18.056	4.866	17.160
44	24	24	240	1.113	5.565	1.220	4.597
7	4	3	33	211	1.266	232	837
1	1	1	12	49	343	53	190
2	1	—	—	23	184	24	92
1	—	—	—	14	140	15	56

TAV. 25 - Abitazioni occupate per numero di stanze, numero di famiglie, figura giuridica

NUMERO FAMIGLIE — FIGURA GIURIDICA DEL PROPRIETARIO — EPOCA DI COSTRUZIONE E TITOLO DI GODIMENTO — NUMERO SERVIZI INSTALLATI	ABITAZIONI					
	1	2	3	4	5	6
ABITAZIONI OCCUPATE	1.133	10.779	23.696	43.590	29.363	12.169
- Da una famiglia						
- numero	1.099	10.402	22.126	39.274	25.520	10.122
- componenti	1.750	22.646	61.211	128.552	91.230	37.230
- Da due famiglie						
- numero	32	364	1.495	4.094	3.612	1.901
- componenti	110	1.495	6.972	20.746	19.283	10.403
- Da tre e più famiglie						
- numero	2	13	75	222	231	146
- componenti	11	75	457	1.433	1.515	1.020
Figura giuridica del proprietario						
- Persona fisica	1.111	10.298	22.124	41.322	27.409	11.694
- Impresa bancaria o assicuratrice	1	9	34	66	85	9
- Altra impresa: di costruzioni, immobiliare, industriale, commerciale, ecc.	2	17	53	128	108	24
- Cooperativa edilizia di abitazione	1	18	31	231	644	165
- a proprietà individuale	—	10	22	61	224	95
- a proprietà indivisa	1	8	9	170	420	70
- Stato, Regioni, Province, Comuni	5	59	174	189	80	29
- Enti previdenziali (INPS, INPDAL, ecc.)	1	8	14	69	45	8
- Istituto autonomo case popolari (IACP)	2	328	1.154	1.425	884	208
- Altro proprietario	10	42	112	160	108	32
Epoca di costruzione						
Prima del 1919	506	4.057	6.117	6.025	3.027	1.438
- di cui in proprietà	342	3.006	4.571	4.762	2.495	1.205
1919 - 1945	240	2.036	3.763	4.241	2.123	1.094
- di cui in proprietà	161	1.468	2.728	3.353	1.759	958
1946 - 1960	179	2.632	6.918	10.689	5.250	2.285
- di cui in proprietà	112	1.770	4.415	7.911	4.233	2.007
1961 - 1971	98	1.041	4.011	12.498	9.158	3.851
- di cui in proprietà	55	716	2.744	9.389	7.022	3.316
1972 - 1975	61	524	1.552	5.411	4.621	1.784
- di cui in proprietà	30	348	1.001	4.005	3.621	1.539
1976 - 1980	46	459	1.251	4.462	4.886	1.597
- di cui in proprietà	28	317	830	3.383	3.832	1.317
Dopo il 1980	3	30	84	264	298	120
- di cui in proprietà	3	26	70	227	256	106
Numero di servizi installati						
Acqua potabile, gabinetto, bagno, elettricità, riscaldamento	205	3.683	14.715	34.941	25.633	10.589
Acqua potabile, gabinetto, bagno, elettricità	43	354	1.075	2.002	1.195	522
Acqua potabile, gabinetto, bagno	—	3	1	16	12	4
Acqua potabile, gabinetto, elettricità	83	433	533	461	165	76
Acqua potabile, gabinetto	4	6	4	5	—	—
Acqua potabile, elettricità	58	363	356	252	78	31
Gabinetto, elettricità	50	71	47	42	12	9
Altre combinazioni	602	5.714	6.898	5.809	2.254	928
Solo acqua potabile	8	11	5	5	3	2
Solo gabinetto	12	21	11	4	2	2
Solo elettricità	57	104	47	48	7	6
Nessun servizio	11	16	4	5	2	—

del proprietario, epoca di costruzione e titolo di godimento, numero di servizi installati

CON STANZE				TOTALE			
7	8	9 e più		ABITAZIONI	STANZE	OCCUPANTI	
		ABITAZIONI	STANZE			FAMIGLIE	COMPONENTI
5.356	3.272	3.332	34.366	132.690	586.002	148.538	457.455
4.262	2.477	2.630	27.233	117.912	510.592	117.912	—
16.155	9.550	10.430	—	—	—	—	378.754
1.001	700	606	6.121	13.805	69.815	27.610	—
5.598	3.990	3.466	—	—	—	—	72.063
93	95	96	1.012	973	5.595	3.016	—
673	712	742	—	—	—	—	6.638
5.289	3.241	3.293	33.947	125.781	557.474	140.817	432.504
1	3	4	60	212	955	227	763
11	4	5	51	352	1.551	365	1.259
19	5	12	126	1.126	5.563	1.199	4.259
11	2	6	60	431	2.173	460	1.568
8	3	6	66	695	3.390	739	2.691
10	7	1	11	554	2.112	607	2.025
8	—	—	—	153	664	167	567
9	2	2	18	4.014	15.585	4.615	14.507
9	10	15	153	498	2.098	541	1.571
710	378	532	5.885	22.790	88.713	24.957	64.241
636	352	486	5.396	17.855	71.484	19.711	49.880
488	288	312	3.220	14.585	58.684	16.290	44.910
437	261	291	3.019	11.416	47.402	12.858	34.801
1.057	693	570	5.764	30.273	127.620	34.639	100.616
960	638	523	5.299	22.569	98.871	26.244	75.361
1.574	983	970	9.846	34.184	161.829	38.698	130.790
1.445	940	936	9.488	26.563	129.404	30.617	104.351
800	499	518	5.264	15.770	76.074	17.450	60.395
734	463	500	5.085	12.241	61.015	13.794	48.342
663	399	399	4.059	14.162	68.469	15.497	53.076
608	383	374	3.804	11.072	54.870	12.235	42.135
64	32	31	328	926	4.613	1.007	3.427
60	31	30	316	809	4.073	883	3.023
4.698	2.856	3.059	31.596	100.379	470.509	113.001	363.103
272	172	103	1.050	5.738	25.421	6.601	19.935
3	1	—	—	40	186	42	131
22	10	12	116	1.795	6.023	1.929	4.563
1	—	—	—	20	55	20	50
11	5	2	24	1.156	3.577	1.254	3.029
3	—	1	10	235	646	251	576
343	223	154	1.561	22.925	78.544	25.020	65.167
—	—	—	—	34	92	35	96
—	—	—	—	52	125	54	95
1	5	1	9	276	725	289	641
2	—	—	—	40	99	42	69

TAV. 26 - Abitazioni occupate per tipo di fabbricato,

NUMERO STANZE — EPOCA DI COSTRUZIONE — SERVIZI INSTALLATI	FABBRICATO UTILIZZATO ESCLUSIVAMENTE AD USO ABITATIVO PER NUMERO DI ABITAZIONI						TOTALE
	1	2	da 3 a 8	da 9 a 15	da 16 a 30	31 e più	
ABITAZIONI	63.985	18.347	21.084	6.143	2.877	506	112.942
STANZE	287.353	79.086	88.055	26.375	12.830	2.230	495.929
FAMIGLIE	72.376	20.331	22.961	6.634	3.092	544	125.938
OCCUPANTI	223.968	60.675	69.175	21.246	10.329	1.840	387.233
Numero stanze							
1	588	194	148	18	4	4	956
2	5.552	1.735	1.677	301	44	22	9.331
3	10.949	3.627	4.516	1.155	352	83	20.682
4	20.497	5.969	7.453	2.084	1.083	157	37.243
5	13.077	3.766	4.696	1.853	1.128	169	24.689
6	6.262	1.486	1.566	570	212	54	10.150
7	3.116	697	522	105	27	7	4.474
8	1.977	426	267	24	12	6	2.712
9 e più	1.967	447	239	33	15	4	2.705
Epoca di costruzione							
Prima del 1919	12.021	3.474	4.093	246	57	16	19.907
1919 - 1945	7.992	2.041	1.918	171	42	5	12.169
1946 - 1960	13.788	3.970	5.868	1.827	461	72	25.986
1961 - 1971	15.044	4.682	5.198	1.932	1.100	199	28.155
1972 - 1975	7.787	2.215	2.176	878	294	46	13.396
1976 - 1980	6.848	1.858	1.719	1.043	878	168	12.514
Dopo il 1980	505	107	112	46	45	—	815
Servizi installati							
Acqua potabile	61.417	17.841	20.828	6.125	2.871	505	109.587
Gabinetto	59.582	17.435	20.563	6.099	2.863	502	107.044
Bagno	50.617	15.327	18.380	5.843	2.821	491	93.479
Elettricità	63.378	18.227	21.015	6.136	2.875	506	112.137
Riscaldamento	58.637	17.043	20.035	6.029	2.848	502	105.094

numero di stanze, epoca di costruzione, servizi installati

FABBRICATO UTILIZZATO PREVALENTEMENTE AD USO ABITATIVO PER NUMERO DI ABITAZIONI							FABBRICATO UTILIZZATO PREVALENTE- MENTE AD USO NON ABITATIVO	FABBRICATO RURALE
1	2	da 3 a 8	da 9 a 15	da 16 a 30	31 e più	TOTALE		
4.485	1.676	2.820	1.371	822	627	11.801	512	7.435
22.443	7.721	12.691	6.330	3.838	2.844	55.867	2.158	32.048
5.266	1.870	3.005	1.463	876	655	13.135	549	8.916
16.763	5.663	9.462	4.768	2.912	2.145	41.713	1.624	26.885
32	20	20	3	—	3	78	31	68
303	155	165	19	12	9	663	54	731
568	299	405	138	54	68	1.532	94	1.388
1.230	477	956	536	289	264	3.752	143	2.452
960	330	803	456	351	192	3.092	97	1.485
590	176	252	145	90	58	1.311	29	679
287	91	114	44	15	18	569	32	281
225	38	53	13	7	9	345	18	197
290	90	52	17	4	6	459	14	154
643	297	440	46	1	2	1.429	92	1.362
574	203	230	36	4	2	1.049	60	1.307
1.051	354	669	157	156	11	2.398	136	1.753
1.166	460	931	734	477	547	4.315	122	1.592
569	203	376	279	105	49	1.581	51	742
455	147	163	114	70	16	965	50	633
27	12	11	5	9	—	64	1	46
4.317	1.622	2.775	1.370	821	625	11.530	482	6.904
4.027	1.569	2.750	1.360	817	626	11.149	474	6.044
3.530	1.385	2.550	1.340	815	624	10.244	408	4.855
4.434	1.665	2.813	1.371	822	625	11.730	501	7.333
3.932	1.551	2.716	1.363	815	623	11.000	476	6.477

TAV. 27 - Abitazioni occupate per servizi installati, numero di occupanti,

NUMERO OCCUPANTI — NUMERO STANZE — TITOLO DI GODIMENTO — FIGURA GIURIDICA DEL PROPRIETARIO ED EPOCA DI COSTRUZIONE	TOTALE ABITAZIONI	ACQUA POTABILE				
		DI ACQUEDOTTO			DI POZZO O CISTERNA	TOTALE
		Nell'abitazione	Fuori dell'abitazione	TOTALE		
ABITAZIONI OCCUPATE	132.690	112.013	3.969	115.982	12.521	128.503
STANZE	586.002	500.869	14.494	515.363	55.767	571.130
FAMIGLIE	148.538	124.894	4.401	129.295	14.597	143.892
OCCUPANTI	457.455	386.614	12.085	398.699	46.224	444.923
Numero occupanti						
1	15.496	12.675	866	13.541	937	14.478
2	27.813	23.273	1.039	24.312	2.499	26.811
3	25.498	21.828	622	22.450	2.416	24.866
4	32.376	27.937	637	28.574	3.082	31.656
5	17.535	14.854	393	15.247	1.857	17.104
6	8.661	7.146	238	7.384	1.059	8.443
7	3.285	2.651	104	2.755	430	3.185
8	1.179	954	40	994	150	1.144
9 e più	847	695	30	725	91	816
Numero stanze						
1	1.133	626	123	749	83	832
2	10.779	8.049	881	8.930	868	9.798
3	23.696	19.734	1.024	20.758	2.101	22.859
4	43.590	37.194	990	38.184	4.308	42.492
5	29.363	25.397	546	25.943	2.896	28.839
6	12.169	10.591	212	10.803	1.132	11.935
7	5.356	4.632	89	4.721	533	5.254
8	3.272	2.846	53	2.899	300	3.199
9 e più	3.332	2.944	51	2.995	300	3.295
Titolo di godimento						
Proprietà	102.525	84.972	3.331	88.303	10.820	99.123
Affitto	20.872	19.618	275	19.893	666	20.559
Altro titolo	9.293	7.423	363	7.786	1.035	8.821
Figura giuridica del proprietario ed epoca di costruzione						
Persona fisica	125.781	105.321	3.923	109.244	12.398	121.642
Prima del 1919	22.457	19.086	1.093	20.179	1.149	21.328
1919 - 1945	14.163	11.107	881	11.988	1.518	13.506
1946 - 1960	27.418	23.057	882	23.939	2.702	26.641
1961 - 1971	32.724	28.157	605	28.762	3.330	32.092
1972 - 1975	15.390	12.873	236	13.109	1.918	15.027
1976 - 1980	12.777	10.341	213	10.554	1.690	12.244
Dopo il 1980	852	700	13	713	91	804
Imprese	564	488	10	498	57	555
Prima del 1919	58	51	3	54	4	58
1919 - 1945	48	47	—	47	1	48
1946 - 1960	108	95	—	95	11	106
1961 - 1971	191	162	4	166	25	191
1972 - 1975	82	75	2	77	3	80
1976 - 1980	71	54	1	55	13	68
Dopo il 1980	6	4	—	4	—	4
Cooperative edilizie a proprietà individuale e indivisa	1.126	1.102	8	1.110	9	1.119
Prima del 1919	31	26	2	28	—	28
1919 - 1945	24	22	—	22	2	24
1946 - 1960	105	95	3	98	5	103
1961 - 1971	160	160	—	160	—	160
1972 - 1975	98	95	1	96	1	97
1976 - 1980	650	647	1	648	1	649
Dopo il 1980	58	57	1	58	—	58
Stato, Regioni, Province, Comuni, IACP	4.568	4.504	18	4.522	27	4.549
Prima del 1919	146	138	—	138	2	140
1919 - 1945	277	267	2	269	4	273
1946 - 1960	2.439	2.414	10	2.424	9	2.433
1961 - 1971	981	970	3	973	8	981
1972 - 1975	136	131	1	132	1	133
1976 - 1980	580	575	2	577	3	580
Dopo il 1980	9	9	—	9	—	9
Enti previdenziali	153	152	—	152	—	152
Prima del 1919	3	3	—	3	—	3
1919 - 1945	6	6	—	6	—	6
1946 - 1960	91	90	—	90	—	90
1961 - 1971	14	14	—	14	—	14
1972 - 1975	15	15	—	15	—	15
1976 - 1980	24	24	—	24	—	24
Dopo il 1980	—	—	—	—	—	—
Altro proprietario	498	446	10	456	30	486
Prima del 1919	95	86	4	90	2	92
1919 - 1945	67	57	3	60	5	65
1946 - 1960	112	102	2	104	4	108
1961 - 1971	114	99	1	100	13	113
1972 - 1975	49	43	—	43	4	47
1976 - 1980	60	58	—	58	2	60
Dopo il 1980	1	1	—	1	—	1

numero di stanze, titolo di godimento, figura giuridica del proprietario ed epoca di costruzione

GABINETTO								BAGNO	ELETRICITÀ	RISCALDAMENTO	
Nell'abitazione				Fuori dell'abitazione		TOTALE				Impianto fisso	Con apparecchi singoli
1	2 o più	TOTALE	di cui con scarico	TOTALE	di cui con scarico	Numero	di cui con scarico				
97.193	21.522	118.715	110.637	5.996	3.545	124.711	114.182	108.986	131.701	48.909	74.138
409.929	128.611	538.540	506.698	21.479	13.011	560.019	519.709	508.746	582.462	245.740	302.224
108.937	24.249	133.186	124.336	6.654	3.957	139.840	128.293	122.860	147.464	54.246	83.481
332.587	84.258	416.845	391.714	18.025	10.857	434.870	402.571	393.462	454.544	177.807	249.565
11.257	1.059	12.316	10.745	1.126	561	13.442	11.306	8.886	15.224	3.300	10.180
20.982	2.713	23.695	21.789	1.846	1.134	25.541	22.923	20.596	27.616	8.057	17.387
19.175	4.118	23.293	21.903	997	620	24.290	22.523	22.194	25.341	10.420	13.514
23.215	7.175	30.390	28.762	883	564	31.273	29.326	29.424	32.202	15.456	15.299
12.567	3.738	16.305	15.417	572	330	16.877	15.747	15.693	17.426	7.219	9.296
6.240	1.699	7.939	7.511	346	198	8.285	7.709	7.641	8.613	2.905	5.136
2.348	632	2.980	2.823	131	76	3.111	2.899	2.844	3.267	996	2.018
820	235	1.055	991	52	33	1.107	1.024	1.012	1.171	352	735
589	153	742	696	43	29	785	725	696	841	204	573
659	7	666	433	116	59	782	492	265	1.062	96	709
7.248	49	7.297	5.976	1.205	633	8.502	6.609	4.209	10.557	725	8.652
19.254	301	19.555	17.803	1.814	1.052	21.369	18.855	16.259	23.507	4.135	17.433
36.786	3.243	40.029	37.697	1.677	1.054	41.706	38.751	37.992	43.310	15.906	24.751
20.145	7.871	28.016	26.655	666	409	28.682	27.064	27.460	29.241	15.373	12.451
7.515	4.092	11.607	11.059	311	196	11.918	11.255	11.391	12.108	6.179	5.319
2.885	2.250	5.135	4.874	120	84	5.255	4.958	5.086	5.339	2.748	2.284
1.565	1.590	3.155	3.037	51	37	3.206	3.074	3.109	3.259	1.656	1.417
1.136	2.119	3.255	3.103	36	21	3.291	3.124	3.215	3.318	2.091	1.122
74.399	16.555	90.954	85.058	4.860	2.926	95.814	87.984	84.156	101.737	34.943	59.653
15.935	3.876	19.811	18.336	598	323	20.409	18.659	17.814	20.793	10.846	9.155
6.859	1.091	7.950	7.243	538	296	8.488	7.539	7.016	9.171	3.120	5.330
92.272	19.653	111.925	104.238	5.958	3.521	117.883	107.759	102.596	124.814	45.392	70.973
16.322	1.262	17.584	15.545	2.087	1.187	19.671	16.732	13.183	22.203	3.035	17.126
10.233	846	11.079	9.927	1.343	775	12.422	10.702	9.194	14.047	2.301	10.403
21.774	2.255	24.029	22.446	1.632	993	25.661	23.439	22.111	27.271	8.024	17.233
24.481	6.789	31.270	29.783	586	387	31.856	30.170	30.681	32.625	17.223	13.708
10.647	4.215	14.862	14.156	172	99	15.034	14.255	14.577	15.285	8.152	6.411
8.318	3.969	12.287	11.611	131	75	12.418	11.686	12.048	12.567	6.260	5.707
497	317	814	770	7	5	821	775	802	816	397	385
374	179	553	524	3	1	556	525	542	562	406	138
50	5	55	51	2	—	57	51	50	57	16	34
40	4	44	40	—	—	44	40	43	48	18	28
98	10	108	104	—	—	108	104	103	107	75	30
105	83	188	176	1	1	189	177	188	191	158	29
41	41	82	79	—	—	82	79	82	82	73	7
38	32	70	69	—	—	70	69	70	71	61	9
2	4	6	5	—	—	6	5	6	6	5	1
263	843	1.106	1.066	6	3	1.112	1.069	1.086	1.121	1.004	110
24	2	26	22	2	—	28	22	20	29	9	19
19	1	20	16	—	—	20	16	16	24	6	18
74	22	96	87	4	3	100	90	90	103	58	41
69	89	158	153	—	—	158	153	159	159	141	18
26	72	98	94	—	—	98	94	97	98	89	7
44	606	650	638	—	—	650	638	646	650	643	7
7	51	58	56	—	—	58	56	58	58	58	—
3.796	727	4.523	4.253	11	7	4.534	4.260	4.202	4.557	1.815	2.596
123	7	130	113	7	5	137	118	100	146	32	109
270	6	276	256	1	—	277	256	216	276	51	208
2.392	30	2.422	2.277	1	1	2.423	2.278	2.223	2.431	425	1.904
843	134	977	915	—	—	977	915	963	980	671	292
78	55	133	127	1	—	134	127	121	135	88	43
90	487	577	557	1	1	578	558	570	580	539	40
—	8	8	8	—	—	8	8	9	9	9	—
109	43	152	144	—	—	152	144	151	153	82	62
3	—	3	3	—	—	3	3	3	3	2	—
4	2	6	5	—	—	6	5	6	6	4	1
83	8	91	87	—	—	91	87	90	91	30	55
12	2	14	13	—	—	14	13	14	14	11	3
4	11	15	15	—	—	15	15	14	15	13	2
3	20	23	21	—	—	23	21	24	24	22	1
—	—	—	—	—	—	—	—	—	—	—	—
379	77	456	412	18	13	474	425	409	494	210	259
72	7	79	67	10	5	89	72	63	95	21	66
54	3	57	52	2	2	59	54	44	66	12	53
85	18	103	94	4	4	107	98	96	109	30	77
91	19	110	98	1	1	111	99	105	114	81	27
41	8	49	47	—	—	49	47	45	49	28	17
36	21	57	53	1	1	58	54	55	60	37	19
—	1	1	1	—	—	1	1	1	1	1	—

TAV. 28 - Abitazioni occupate per numero di stanze e numero

FAMIGLIE PER NUMERO DI COMPONENTI E CONDIZIONE OCCUPAZIONALE	ABITAZIONI					
	1	2	3	4	5	6
Famiglie con 1 componente	743	3.841	4.523	4.334	2.081	871
- Non occupato	649	3.428	3.863	3.463	1.561	650
- Occupato	94	413	660	871	520	221
Famiglie con 2 componenti	233	3.828	7.546	10.457	5.656	2.364
- Tutti non occupati	182	2.938	5.001	6.082	3.035	1.343
- Uno occupato	44	729	2.040	3.299	1.940	740
- Tutti occupati	7	161	505	1.076	681	281
Famiglie con 3 componenti	69	1.422	4.711	10.045	6.305	2.423
- Tutti non occupati	21	386	1.029	1.776	1.015	456
- Uno occupato	34	801	2.622	5.640	3.365	1.211
- Due occupati	14	219	982	2.446	1.811	695
- Tutti occupati	—	16	78	183	114	61
Famiglie con 4 componenti	58	1.086	4.347	11.700	9.140	3.535
- Tutti non occupati	3	132	438	828	506	240
- Uno occupato	39	694	2.769	7.124	5.172	1.846
- Due occupati	14	230	996	3.315	3.159	1.290
- Tre occupati	2	25	133	392	275	142
- Tutti occupati	—	5	11	41	28	17
Famiglie con 5 componenti	19	393	1.750	4.807	4.157	1.912
- Tutti non occupati	2	55	151	323	220	113
- Uno occupato	11	226	1.045	2.794	2.294	956
- Due occupati	6	93	433	1.344	1.331	694
- Tre occupati	—	16	101	288	258	120
- Quattro occupati	—	3	18	56	47	25
- Tutti occupati	—	—	2	2	7	4
Famiglie con 6 e più componenti	11	209	819	2.247	2.024	1.064
Numero componenti	71	1.393	5.376	14.530	13.083	6.942
Famiglie con tutti i componenti non occupati	5	24	77	128	107	46
Numero componenti	30	159	507	832	699	297
Famiglie con componenti parte occupati e parte non occupati	6	185	742	2.119	1.916	1.018
Numero componenti	41	1.234	4.869	13.698	12.378	6.645
Famiglie con tutti i componenti occupati	—	—	—	—	1	—
Numero componenti	—	—	—	—	6	—
TOTALE	1.133	10.779	23.696	43.590	29.363	12.169

dei componenti delle famiglie secondo la condizione occupazionale

CON STANZE				TOTALE			
7	8	9 e più		ABITAZIONI	STANZE	OCCUPANTI	
		ABITAZIONI	STANZE			FAMIGLIE	COMPONENTI
339	225	248	2.629	17.205	61.763	17.205	17.205
244	181	181	1.922	14.220	49.729	14.220	14.220
95	44	67	707	2.985	12.034	2.985	2.985
1.062	622	553	5.671	32.321	132.900	32.321	64.642
602	352	278	2.836	19.813	78.488	19.813	39.626
350	201	206	2.133	9.549	41.149	9.549	19.098
110	69	69	702	2.959	13.263	2.959	5.918
1.022	612	557	5.723	27.166	121.062	27.166	81.498
174	121	93	905	5.071	21.886	5.071	15.213
511	290	245	2.509	14.719	64.559	14.719	44.157
293	183	197	2.084	6.840	32.006	6.840	20.520
44	18	22	225	536	2.611	536	1.608
1.450	890	918	9.477	33.124	155.728	33.124	132.496
101	47	54	549	2.349	10.495	2.349	9.396
687	438	403	4.146	19.172	87.625	19.172	76.688
595	350	392	4.046	10.341	51.268	10.341	41.364
58	46	59	617	1.132	5.637	1.132	4.528
9	9	10	119	130	703	130	520
881	544	610	6.250	15.073	74.309	15.073	75.365
35	20	19	196	938	4.236	938	4.690
400	236	256	2.641	8.218	39.309	8.218	41.090
358	224	267	2.726	4.750	24.710	4.750	23.750
74	55	57	574	969	5.029	969	4.845
12	8	10	103	179	920	179	895
2	1	1	10	19	105	19	95
602	379	446	4.616	7.801	40.240	7.801	—
3.923	2.469	2.955	—	—	—	—	50.742
22	13	10	100	432	1.965	432	—
143	80	67	—	—	—	—	2.814
579	366	436	4.516	7.367	38.263	7.367	—
3.774	2.389	2.888	—	—	—	—	47.916
1	—	—	—	2	12	2	—
6	—	—	—	—	—	—	12
5.356	3.272	3.332	34.366	132.690	586.002	132.690	421.948

TAV. 29 - Abitazioni non occupate per numero di stanze, motivo della non occupazione, tipo di fabbricato, figura giuridica del proprietario ed epoca di costruzione

MOTIVO DELLA NON OCCUPAZIONE — TIPO DI FABBRICATO — FIGURA GIURIDICA DEL PROPRIETARIO — EPOCA DI COSTRUZIONE	ABITAZIONI CON STANZE										TOTALE	
	1	2	3	4	5	6	7	8	9 e più		ABITAZIONI	STANZE
									ABITAZIONI	STANZE		
ABITAZIONI NON OCCUPATE	1.606	8.685	10.091	10.123	4.626	1.940	687	528	696	7.995	38.982	141.539
Motivo della non occupazione												
- Disponibile per la vendita o l'affitto	167	827	1.064	1.263	670	194	76	54	60	672	4.375	16.215
- Utilizzabile per vacanza	694	4.216	4.986	4.722	1.930	954	352	248	389	4.560	18.491	67.354
- Utilizzabile per lavoro	238	806	755	669	253	127	38	28	32	340	2.946	9.648
- Altro motivo	507	2.836	3.286	3.469	1.773	665	221	198	215	2.423	13.170	48.322
Tipo di fabbricato in cui è situata l'abitazione												
Utilizzato esclusivamente ad uso abitativo	1.064	6.195	7.531	7.780	3.621	1.481	543	417	580	6.715	29.212	108.010
- Con 1 abitazione	446	2.911	3.920	4.386	2.061	1.017	380	277	413	4.725	15.811	61.580
- Con 2 abitazioni	108	787	1.020	1.066	517	221	79	95	92	1.008	3.985	15.238
- Da 3 a 8 abitazioni	160	1.070	1.533	1.411	667	193	69	39	67	860	5.209	18.691
- Da 9 a 15 abitazioni	52	181	308	432	220	32	8	5	4	51	1.242	4.505
- Da 16 a 30 abitazioni	26	187	309	264	118	17	4	—	—	—	925	3.103
- Con 31 e più abitazioni	272	1.059	441	221	38	1	3	1	4	71	2.040	4.893
Utilizzato prevalentemente ad uso abitativo	196	924	1.051	1.071	535	224	81	53	57	650	4.192	15.141
- Con 1 abitazione	79	442	531	517	251	136	51	37	41	453	2.085	7.801
- Con 2 abitazioni	41	151	178	156	81	40	7	7	4	65	665	2.316
- Da 3 a 8 abitazioni	59	205	281	264	129	32	14	8	9	91	1.001	3.458
- Da 9 a 15 abitazioni	4	19	29	70	41	9	6	—	2	20	180	730
- Da 16 a 30 abitazioni	7	53	21	40	25	3	2	—	1	21	152	514
- Con 31 e più abitazioni	6	54	11	24	8	4	1	1	—	—	109	322
Utilizzato prevalentemente ad uso non abitativo	179	686	603	481	179	91	22	30	30	338	2.301	7.457
Rurale	167	880	906	791	291	144	41	28	29	292	3.277	10.931
Figura giuridica del proprietario												
- Persona fisica	1.583	8.467	9.878	9.812	4.442	1.892	676	521	684	7.780	37.955	137.641
- Imprese	1	90	49	97	68	16	7	2	2	30	332	1.247
- Cooperative edilizie a proprietà individuale e indivisa	12	58	9	46	61	12	1	1	—	—	200	731
- Stato, Regioni, Provincie, Comuni, IACP	5	52	127	139	42	15	2	2	2	24	386	1.400
- Enti previdenziali	1	2	1	8	1	—	1	—	—	—	14	52
- Altro proprietario	4	16	27	21	12	5	—	2	8	161	95	468
Epoca di costruzione												
Fino al 1945	763	4.625	5.048	3.728	1.238	657	223	173	257	3.064	16.712	56.210
- di cui utilizzabili per vacanza	222	1.897	2.359	1.727	572	328	112	87	125	1.511	7.429	25.820
1946-1971	253	1.642	2.528	3.061	1.260	498	155	118	201	2.336	9.716	37.018
- di cui utilizzabili per vacanza	84	709	1.096	1.380	507	219	76	53	145	1.703	4.269	16.818
Dopo il 1971	363	1.610	1.603	2.900	1.878	626	263	217	217	2.377	9.677	39.092
- di cui utilizzabili per vacanza	291	1.269	1.150	1.404	701	285	131	96	104	1.184	5.431	19.979
Epoca non indicata	227	808	912	434	250	159	46	20	21	218	2.877	9.219
- di cui utilizzabili per vacanza	97	341	381	211	150	122	33	12	15	162	1.362	4.737

TAV. 30 - Occupati per settore di attività economica, luogo di lavoro, tempo impiegato e mezzo utilizzato**A — AGRICOLTURA, CACCIA, FORESTE E PESCA**

LUOGO DI LAVORO — TEMPO IMPIEGATO (minuti)	MEZZO UTILIZZATO								TOTALE	di cui persone che hanno effettuato più di uno spostamento
	NESSUN MEZZO (a piedi)	FERROVIA, TRAM, METROPOLITANA, ALTRO MEZZO PUBBLICO SU ROTAIA	AUTOBUS, FILOBUS, CORRIERA, ALTRO MEZZO PUBBLICO SU GOMMA	AUTOBUS AZIENDALE	AUTO PRIVATA COME		MOTOCICLETTA, CICLOMOTORE, SCOOTER	ALTRO MEZZO		
					CONDUCENTE	TRASPORTATO				
STESSO COMUNE DI RESIDENZA	4.605	39	88	20	703	148	99	120	5.822	3.960
-Fino a 15	3.876	22	22	8	462	71	55	61	4.577	3.423
-Da 16 a 30	551	6	49	4	202	59	37	37	945	429
-Da 31 a 60	103	5	14	4	26	9	7	10	178	54
-Oltre 60	75	6	3	4	13	9	—	12	122	54
di cui nel Comune capoluogo										
-Fino a 15	106	1	—	—	33	3	1	4	148	113
-Da 16 a 30	5	—	—	—	10	3	—	1	19	10
-Da 31 a 60	1	—	1	—	—	—	—	1	3	2
-Oltre 60	1	—	—	—	—	—	—	1	2	1
ALTRO COMUNE DELLA STESSA PROVINCIA	67	4	52	9	254	52	15	6	459	137
-Fino a 15	35	—	7	1	72	15	6	2	138	62
-Da 16 a 30	16	3	19	4	122	19	5	3	191	53
-Da 31 a 60	5	1	19	4	48	14	4	1	96	16
-Oltre 60	11	—	7	—	12	4	—	—	34	6
di cui nel Comune capoluogo										
-Fino a 15	4	—	2	—	7	—	—	1	14	6
-Da 16 a 30	—	—	5	—	25	2	—	—	32	11
-Da 31 a 60	—	1	6	1	18	4	—	—	30	10
-Oltre 60	—	—	2	—	5	2	—	—	9	2
ALTRA PROVINCIA DELLA STESSA REGIONE	1	10	24	15	23	58	—	—	131	11
-Fino a 15	—	—	—	—	—	—	—	—	—	—
-Da 16 a 30	1	—	6	1	7	2	—	—	17	1
-Da 31 a 60	—	1	6	11	10	37	—	—	65	7
-Oltre 60	—	9	12	3	6	19	—	—	49	3
di cui nel Comune capoluogo										
-Fino a 15	—	—	—	—	—	—	—	—	—	—
-Da 16 a 30	—	—	—	—	—	—	—	—	—	—
-Da 31 a 60	—	1	1	2	2	8	—	—	14	2
-Oltre 60	—	9	10	2	4	4	—	—	29	3
PROVINCIE DI ALTRE REGIONI	—	2	—	—	6	3	—	—	11	—
-Fino a 15	—	—	—	—	1	1	—	—	2	—
-Da 16 a 30	—	—	—	—	1	—	—	—	1	—
-Da 31 a 60	—	—	—	—	2	—	—	—	2	—
-Oltre 60	—	2	—	—	2	2	—	—	6	—
di cui nel Comune capoluogo										
-Fino a 15	—	—	—	—	—	—	—	—	—	—
-Da 16 a 30	—	—	—	—	—	—	—	—	—	—
-Da 31 a 60	—	—	—	—	—	—	—	—	—	—
-Oltre 60	—	—	—	—	—	1	—	—	1	—
ESTERO	—	—	—	—	—	—	—	—	—	—
-Fino a 15	—	—	—	—	—	—	—	—	—	—
-Da 16 a 30	—	—	—	—	—	—	—	—	—	—
-Da 31 a 60	—	—	—	—	—	—	—	—	—	—
-Oltre 60	—	—	—	—	—	—	—	—	—	—
TOTALE	4.673	55	164	44	986	261	114	126	6.423	4.108

segue TAV. 30 — Occupati per settore di attività economica, luogo di lavoro, tempo impiegato e mezzo utilizzato

B — INDUSTRIE

LUOGO DI LAVORO — TEMPO IMPIEGATO (minuti)	MEZZO UTILIZZATO								TOTALE	di cui persone che hanno effettuato più di uno spostamento
	NESSUN MEZZO (a piedi)	FERROVIA, TRAM, METROPOLITANA, ALTRO MEZZO PUBBLICO SU ROTAIA	AUTOBUS, FILOBUS, CORRIERA, ALTRO MEZZO PUBBLICO SU GOMMA	AUTOBUS AZIENDALE	AUTO PRIVATA COME		MOTOCICLETTA, CICLOMOTORE, SCOOTER	ALTRO MEZZO		
					CONDUCENTE	TRASPORTATO				
STESSO COMUNE DI RESIDENZA	4.413	118	1.171	575	13.030	2.054	1.133	529	23.023	7.282
-Fino a 15	3.711	36	395	208	8.681	1.125	755	353	15.264	5.780
-Da 16 a 30	588	26	571	247	3.902	724	348	146	6.552	1.306
-Da 31 a 60	84	18	134	65	328	140	24	23	816	126
-Oltre 60	30	38	71	55	119	65	6	7	391	70
di cui nel Comune capoluogo										
-Fino a 15	286	7	64	11	1.262	167	59	6	1.862	752
-Da 16 a 30	47	4	130	28	919	159	52	11	1.350	294
-Da 31 a 60	11	4	25	5	35	13	1	3	97	15
-Oltre 60	2	1	5	3	7	3	—	—	21	7
ALTRO COMUNE DELLA STESSA PROVINCIA	166	362	5.522	1.435	13.263	2.404	446	110	23.708	2.682
-Fino a 15	86	16	225	66	3.483	426	175	51	4.528	977
-Da 16 a 30	58	86	1.829	600	7.090	1.203	214	44	11.124	1.090
-Da 31 a 60	10	136	2.408	572	2.331	613	47	9	6.126	458
-Oltre 60	12	124	1.060	197	359	162	10	6	1.930	157
di cui nel Comune capoluogo										
-Fino a 15	5	1	26	6	348	38	14	2	440	94
-Da 16 a 30	6	28	333	92	1.768	335	35	5	2.602	250
-Da 31 a 60	1	42	567	73	750	209	5	4	1.651	140
-Oltre 60	3	36	221	31	127	32	5	1	456	55
ALTRA PROVINCIA DELLA STESSA REGIONE	7	627	1.223	174	430	181	19	2	2.663	254
-Fino a 15	3	—	11	—	24	5	—	1	44	12
-Da 16 a 30	1	11	122	8	86	11	3	—	242	27
-Da 31 a 60	1	90	135	37	146	46	9	1	465	47
-Oltre 60	2	526	955	129	174	119	7	—	1.912	168
di cui nel Comune capoluogo										
-Fino a 15	—	—	—	—	—	—	—	—	—	—
-Da 16 a 30	—	—	—	—	—	—	—	—	—	—
-Da 31 a 60	—	18	48	19	93	23	8	1	210	24
-Oltre 60	—	453	868	107	119	95	5	—	1.647	145
PROVINCIE DI ALTRE REGIONI	4	5	26	9	126	32	1	2	205	28
-Fino a 15	4	—	1	—	9	—	—	—	14	6
-Da 16 a 30	—	—	—	—	16	3	—	1	20	3
-Da 31 a 60	—	—	8	1	38	5	—	—	52	3
-Oltre 60	—	5	17	8	63	24	1	1	119	16
di cui nel Comune capoluogo										
-Fino a 15	—	—	—	—	—	—	—	—	—	—
-Da 16 a 30	—	—	—	—	—	—	—	—	—	—
-Da 31 a 60	—	—	—	—	7	—	—	—	7	—
-Oltre 60	—	4	—	2	18	12	—	1	37	4
ESTERO	—	—	1	—	—	—	—	—	1	—
-Fino a 15	—	—	—	—	—	—	—	—	—	—
-Da 16 a 30	—	—	—	—	—	—	—	—	—	—
-Da 31 a 60	—	—	—	—	—	—	—	—	—	—
-Oltre 60	—	—	1	—	—	—	—	—	1	—
TOTALE	4.590	1.112	7.943	2.193	26.849	4.671	1.599	643	49.600	10.246

segue TAV. 30 — Occupati per settore di attività economica, luogo di lavoro, tempo impiegato e mezzo utilizzato

C — ALTRE ATTIVITÀ

LUOGO DI LAVORO — TEMPO IMPIEGATO (minuti)	MEZZO UTILIZZATO								TOTALE	di cui persone che hanno effettuato più di uno spostamento
	NESSUN MEZZO (a piedi)	FERROVIA, TRAM, METROPOLITANA, ALTRO MEZZO PUBBLICO SU ROTAIA	AUTOBUS, FILOBUS, CORRIERA, ALTRO MEZZO PUBBLICO SU GOMMA	AUTOBUS AZIENDALE	AUTO PRIVATA COME		MOTOCICLETTA, CICLOMOTORE, SCOOTER	ALTRO MEZZO		
					CONDUCENTE	TRASPORTATO				
STESSO COMUNE DI RESIDENZA	14.654	200	1.124	189	13.304	1.778	639	296	32.184	16.034
-Fino a 15	13.535	81	521	130	11.007	1.408	511	234	27.427	14.306
-Da 16 a 30	1.002	51	497	49	1.929	309	118	45	4.000	1.480
-Da 31 a 60	89	19	72	4	176	34	7	7	408	126
-Oltre 60	28	49	34	6	192	27	3	10	349	122
di cui nel Comune capoluogo										
-Fino a 15	2.132	34	230	55	2.918	379	113	23	5.884	3.189
-Da 16 a 30	237	29	255	14	670	89	36	8	1.338	553
-Da 31 a 60	31	7	29	—	33	6	—	1	107	45
-Oltre 60	2	5	7	—	30	2	—	—	46	26
ALTRO COMUNE DELLA STESSA PROVINCIA	152	670	2.229	101	8.725	839	150	34	12.900	3.356
-Fino a 15	110	38	200	13	2.402	244	76	12	3.095	1.129
-Da 16 a 30	24	187	972	50	4.825	463	65	14	6.600	1.649
-Da 31 a 60	15	241	761	26	1.274	117	8	7	2.449	436
-Oltre 60	3	204	296	12	224	15	1	1	756	142
di cui nel Comune capoluogo										
-Fino a 15	24	6	50	7	445	42	14	2	590	259
-Da 16 a 30	4	51	431	28	1.618	169	16	4	2.321	680
-Da 31 a 60	7	114	445	13	447	35	—	3	1.064	191
-Oltre 60	1	77	150	3	83	7	1	1	323	65
ALTRA PROVINCIA DELLA STESSA REGIONE	5	1.670	434	27	581	45	4	2	2.768	435
-Fino a 15	4	—	5	—	25	—	2	—	36	18
-Da 16 a 30	1	10	50	2	112	6	—	—	181	43
-Da 31 a 60	—	70	56	15	182	18	1	1	343	64
-Oltre 60	—	1.590	323	10	262	21	1	1	2.208	310
di cui nel Comune capoluogo										
-Fino a 15	—	—	—	—	—	—	—	—	—	—
-Da 16 a 30	—	—	—	—	—	—	—	—	—	—
-Da 31 a 60	—	41	24	6	80	8	1	—	160	41
-Oltre 60	—	1.497	289	9	211	13	1	1	2.021	276
PROVINCIE DI ALTRE REGIONI	—	47	15	—	115	8	3	1	189	29
-Fino a 15	—	—	1	—	2	2	—	—	5	—
-Da 16 a 30	—	2	—	—	23	3	—	1	29	3
-Da 31 a 60	—	10	4	—	27	2	—	—	43	10
-Oltre 60	—	35	10	—	63	1	3	—	112	16
di cui nel Comune capoluogo										
-Fino a 15	—	—	—	—	—	—	—	—	—	—
-Da 16 a 30	—	—	—	—	—	—	—	—	—	—
-Da 31 a 60	—	2	2	—	7	—	—	—	11	3
-Oltre 60	—	19	3	—	16	—	—	—	38	9
ESTERO	—	1	2	—	—	—	—	—	3	1
-Fino a 15	—	—	—	—	—	—	—	—	—	—
-Da 16 a 30	—	—	—	—	—	—	—	—	—	—
-Da 31 a 60	—	—	—	—	—	—	—	—	—	—
-Oltre 60	—	1	2	—	—	—	—	—	3	1
TOTALE	14.811	2.588	3.804	317	22.725	2.670	796	333	48.044	19.855

segue TAV. 30 — Occupati per settore di attività economica, luogo di lavoro, tempo impiegato e mezzo utilizzato

D — TOTALE

LUOGO DI LAVORO — TEMPO IMPIEGATO (minuti)	MEZZO UTILIZZATO								TOTALE	di cui persone che hanno effettuato più di uno spostamento
	NESSUN MEZZO (a piedi)	FERROVIA, TRAM, METROPOLITANA, ALTRO MEZZO PUBBLICO SU ROTAIA	AUTOBUS, FILOBUS, CORRIERA, ALTRO MEZZO PUBBLICO SU GOMMA	AUTOBUS AZIENDALE	AUTO PRIVATA COME		MOTOCICLETTA, CICLOMOTORE, SCOOTER	ALTRO MEZZO		
					CONDUCENTE	TRASPORTATO				
STESSO COMUNE DI RESIDENZA	23.672	357	2.383	784	27.037	3.980	1.871	945	61.029	27.276
-Fino a 15	21.122	139	938	346	20.150	2.604	1.321	648	47.268	23.509
-Da 16 a 30	2.141	83	1.117	300	6.033	1.092	503	228	11.497	3.215
-Da 31 a 60	276	42	220	73	530	183	38	40	1.402	306
-Oltre 60	133	93	108	65	324	101	9	29	862	246
di cui nel Comune capoluogo										
-Fino a 15	2.524	42	294	66	4.213	549	173	33	7.894	4.054
-Da 16 a 30	289	33	385	42	1.599	251	88	20	2.707	857
-Da 31 a 60	43	11	55	5	68	19	1	5	207	62
-Oltre 60	5	6	12	3	37	5	—	1	69	34
ALTRO COMUNE DELLA STESSA PROVINCIA	385	1.036	7.803	1.545	22.242	3.295	611	150	37.067	6.175
-Fino a 15	231	54	432	80	5.957	685	257	65	7.761	2.168
-Da 16 a 30	98	276	2.820	654	12.037	1.685	284	61	17.915	2.792
-Da 31 a 60	30	378	3.188	602	3.653	744	59	17	8.671	910
-Oltre 60	26	328	1.363	209	595	181	11	7	2.720	305
di cui nel Comune capoluogo										
-Fino a 15	33	7	78	13	800	80	28	5	1.044	359
-Da 16 a 30	10	79	769	120	3.411	506	51	9	4.955	941
-Da 31 a 60	8	157	1.018	87	1.215	248	5	7	2.745	341
-Oltre 60	4	113	373	34	215	41	6	2	788	122
ALTRA PROVINCIA DELLA STESSA REGIONE	13	2.307	1.681	216	1.034	284	23	4	5.562	700
-Fino a 15	7	—	16	—	49	5	2	1	80	30
-Da 16 a 30	3	21	178	11	205	19	3	—	440	71
-Da 31 a 60	1	161	197	63	338	101	10	2	873	118
-Oltre 60	2	2.125	1.290	142	442	159	8	1	4.169	481
di cui nel Comune capoluogo										
-Fino a 15	—	—	—	—	—	—	—	—	—	—
-Da 16 a 30	—	—	—	—	—	—	—	—	—	—
-Da 31 a 60	—	60	73	27	175	39	9	1	384	67
-Oltre 60	—	1.959	1.167	118	334	112	6	1	3.697	424
PROVINCIE DI ALTRE REGIONI	4	54	41	9	247	43	4	3	405	57
-Fino a 15	4	—	2	—	12	3	—	—	21	6
-Da 16 a 30	—	2	—	—	40	6	—	2	50	6
-Da 31 a 60	—	10	12	1	67	7	—	—	97	13
-Oltre 60	—	42	27	8	128	27	4	1	237	32
di cui nel Comune capoluogo										
-Fino a 15	—	—	—	—	—	—	—	—	—	—
-Da 16 a 30	—	—	—	—	—	—	—	—	—	—
-Da 31 a 60	—	2	2	—	14	—	—	—	18	3
-Oltre 60	—	23	3	2	34	13	—	1	76	13
ESTERO	—	1	3	—	—	—	—	—	4	1
-Fino a 15	—	—	—	—	—	—	—	—	—	—
-Da 16 a 30	—	—	—	—	—	—	—	—	—	—
-Da 31 a 60	—	—	—	—	—	—	—	—	—	—
-Oltre 60	—	1	3	—	—	—	—	—	4	1
TOTALE	24.074	3.755	11.911	2.554	50.560	7.602	2.509	1.102	104.067	34.209

TAV. 31 - Studenti per luogo di studio, tempo impiegato e mezzo utilizzato

LUOGO DI STUDIO — TEMPO IMPIEGATO (minuti)	MEZZO UTILIZZATO								TOTALE	di cui persone che hanno effettuato più di uno spostamento
	NESSUN MEZZO (a piedi)	FERROVIA, TRAM, METROPOLITANA, ALTRO MEZZO PUBBLICO SU ROTAIA	AUTOBUS, FILOBUS, CORRIERA, ALTRO MEZZO PUBBLICO SU GOMMA	AUTOBUS SCOLASTICO	AUTO PRIVATA COME		MOTOCICLETTA, CICLOMOTORE, SCOOTER	ALTRO MEZZO		
					CONDUCENTE	TRASPORTATO				
STESSO COMUNE DI RESIDENZA	41.054	462	6.159	17.376	79	7.109	399	175	72.813	3.549
-Fino a 15	35.261	214	2.786	11.723	58	6.160	313	115	56.630	2.634
-Da 16 a 30	5.396	148	2.906	5.259	18	905	83	56	14.771	779
-Da 31 a 60	355	31	408	370	—	26	3	4	1.197	93
-Oltre 60	42	69	59	24	3	18	—	—	215	43
di cui nel Comune capoluogo										
-Fino a 15	4.648	63	554	361	19	1.565	151	4	7.365	400
-Da 16 a 30	832	65	864	343	9	288	28	—	2.429	179
-Da 31 a 60	58	6	93	40	—	8	1	1	207	19
-Oltre 60	5	10	4	3	1	1	—	—	24	7
ALTRO COMUNE DELLA STESSA PROVINCIA	521	852	9.472	953	90	1.217	52	17	13.174	973
-Fino a 15	397	65	928	380	24	541	24	5	2.364	149
-Da 16 a 30	105	359	4.976	388	44	513	24	11	6.420	428
-Da 31 a 60	15	287	2.983	149	15	124	3	—	3.576	277
-Oltre 60	4	141	585	36	7	39	1	1	814	119
di cui nel Comune capoluogo										
-Fino a 15	57	12	154	35	6	140	11	1	416	48
-Da 16 a 30	23	86	1.659	76	19	209	10	5	2.087	163
-Da 31 a 60	5	113	1.416	49	6	55	2	—	1.646	122
-Oltre 60	1	39	286	18	3	25	—	1	373	44
ALTRA PROVINCIA DELLA STESSA REGIONE	10	1.393	569	36	36	37	1	3	2.085	361
-Fino a 15	8	1	12	5	—	—	—	—	26	2
-Da 16 a 30	2	10	139	15	—	10	1	—	177	11
-Da 31 a 60	—	81	179	10	4	11	—	—	285	26
-Oltre 60	—	1.301	239	6	32	16	—	3	1.597	322
di cui nel Comune capoluogo										
-Fino a 15	—	—	—	—	—	—	—	—	—	—
-Da 16 a 30	—	—	—	—	—	—	—	—	—	—
-Da 31 a 60	—	59	35	6	3	7	—	—	110	22
-Oltre 60	—	1.270	218	6	32	12	—	2	1.540	312
PROVINCIE DI ALTRE REGIONI	5	91	52	34	6	26	—	—	214	25
-Fino a 15	3	—	2	13	—	9	—	—	27	3
-Da 16 a 30	2	—	2	9	—	3	—	—	16	1
-Da 31 a 60	—	3	5	1	—	2	—	—	11	2
-Oltre 60	—	88	43	11	6	12	—	—	160	19
di cui nel Comune capoluogo										
-Fino a 15	—	—	—	—	—	—	—	—	—	—
-Da 16 a 30	—	—	—	—	—	—	—	—	—	—
-Da 31 a 60	—	2	3	1	—	—	—	—	6	2
-Oltre 60	—	79	7	3	5	3	—	—	97	19
ESTERO	—	—	—	—	—	—	—	—	—	—
-Fino a 15	—	—	—	—	—	—	—	—	—	—
-Da 16 a 30	—	—	—	—	—	—	—	—	—	—
-Da 31 a 60	—	—	—	—	—	—	—	—	—	—
-Oltre 60	—	—	—	—	—	—	—	—	—	—
TOTALE	41.590	2.798	16.252	18.399	211	8.389	452	195	88.286	4.908

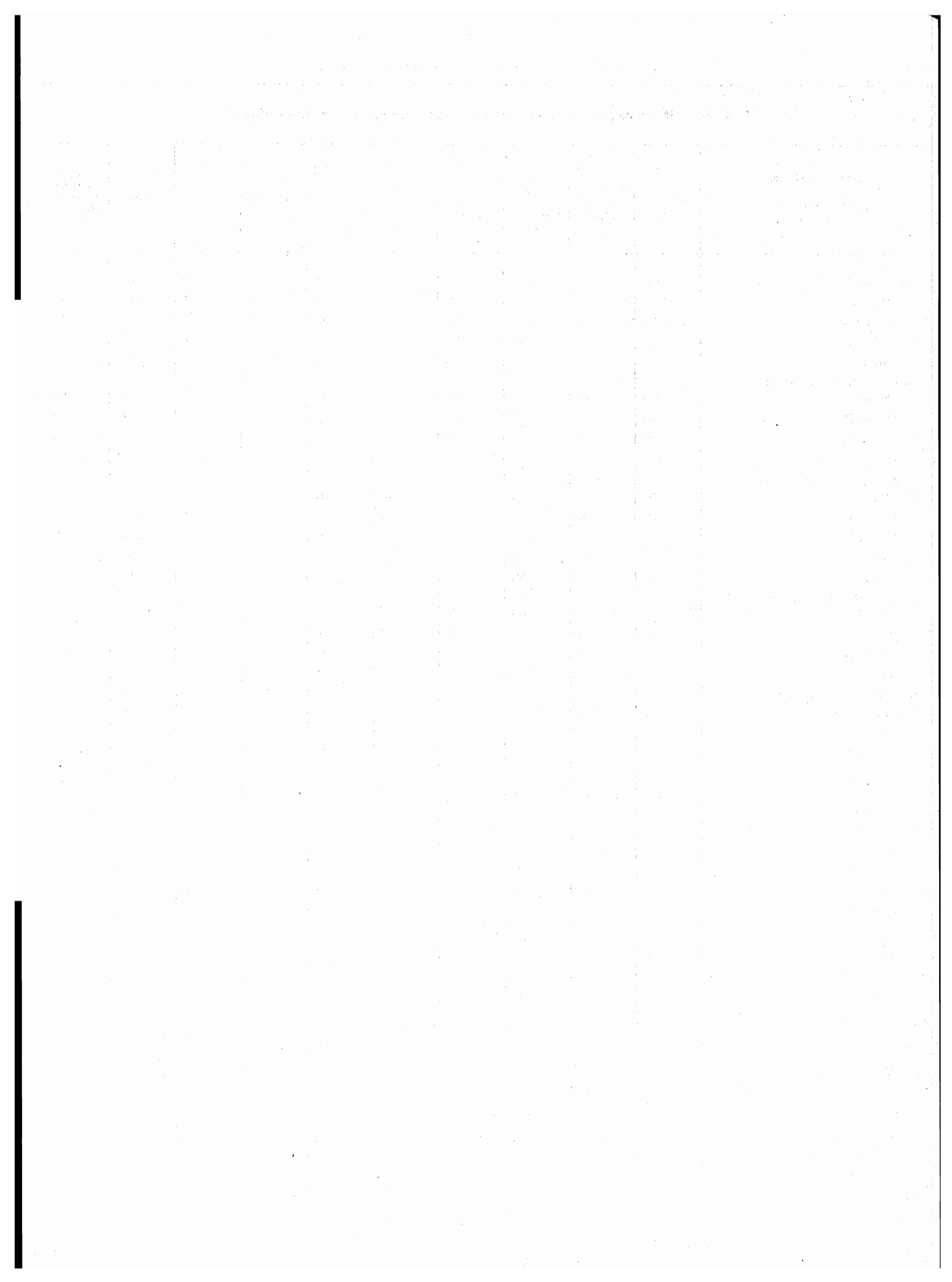

appendice

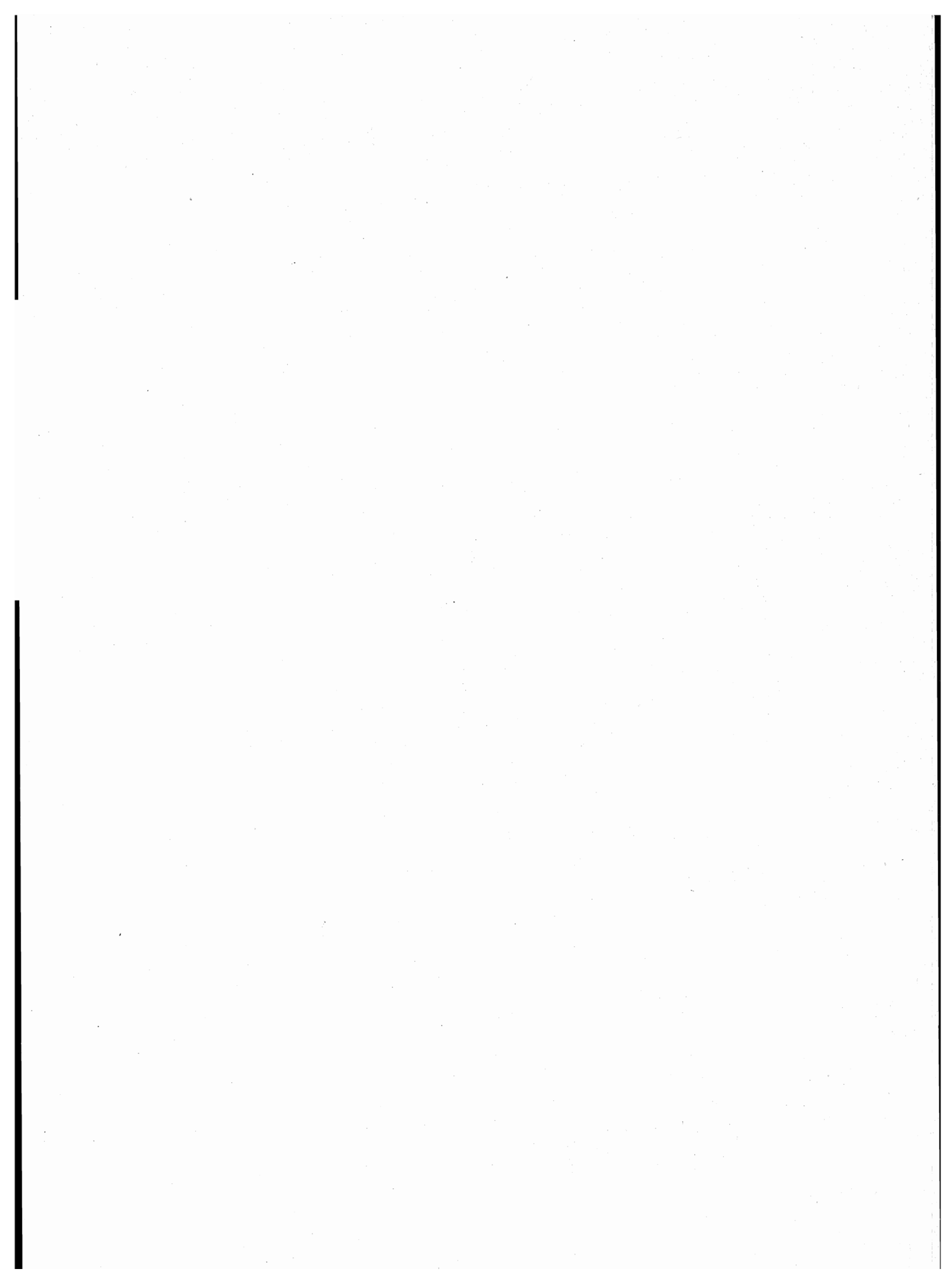

A — Tipologia completa delle famiglie

FAMIGLIA DI TIPO	CAPO FAMIGLIA	CONIUGE	FIGLIO/A	GENITORE	SUOCERO/A	GENERO NUORA	ALTRO PARENTE O AFFINE	ALTRA PERSONA CONVIVENTE	ADDETTI AI SERVIZI DELLA FAMIGLIA	
A	x	—	—	—	—	—	—	⊗	⊗	
B	x	x	—	—	—	—	—	⊗	⊗	
C	C1	x	x	—	—	—	—	⊗	⊗	
	C2	x(M)	—	x	—	—	—	⊗	⊗	
	C3	x(F)	—	x	—	—	—	⊗	⊗	
D	D ₁	D1.1	x	x	—	<input type="checkbox"/> <input type="checkbox"/>	⊗	⊗	⊗	⊗
		D1.2	x	x	—	—	<input type="checkbox"/> <input type="checkbox"/>	⊗	⊗	⊗
	D ₂	D2.1	x	x	x	—	<input type="checkbox"/> <input type="checkbox"/>	⊗	⊗	⊗
		D2.2	x	x	x	—	<input type="checkbox"/> <input type="checkbox"/>	⊗	⊗	⊗
	D ₃	D3.1	x(M)	—	x	—	<input type="checkbox"/> <input type="checkbox"/>	⊗	⊗	⊗
		D3.2	x(M)	—	x	—	<input type="checkbox"/> <input type="checkbox"/>	⊗	⊗	⊗
	D ₄	D4.1	x(F)	—	x	—	<input type="checkbox"/> <input type="checkbox"/>	⊗	⊗	⊗
		D4.2	x(F)	—	x	—	<input type="checkbox"/> <input type="checkbox"/>	⊗	⊗	⊗
	D5	x	—	—	x(M)(F)	⊗	⊗	—	⊗	⊗
	D6	x	—	—	x(M)	⊗	⊗	—	⊗	⊗
	D7	x	—	—	x(F)	⊗	⊗	—	⊗	⊗
	D8	x	—	—	—	x(M)(F)	⊗	—	⊗	⊗
	D9	Altri casi								

- x = Componente presente
- = Componente assente
- ⊗ = Componente che può essere presente o assente
- = Componenti entrambi presenti o almeno uno dei due presenti
- (M) = Maschio
- (F) = Femmina

B — Confronto fra le classi di età ai censimenti demografici del 1951, 1961, 1971 e 1981

CLASSI DI ETÀ PER LE QUALI PUÒ ESSERE EFFETTUATO IL CONFRONTO	1951	1961	1971	1981
meno di 6 anni	fino a 6 anni	fino a 6	meno di 6	0-2 3-5
6-13	{ 6-10 10-14	6-14	{ 6-10 11-13	{ 6-10 11-13
14-20	{ 14-18 18-21	14-21	{ 14-18 19-20	{ 14-17 18 19-20
21-24	21-25	21-25	si ottiene sottraendo la classe 0-20 dalla classe 0-24	21-24
25-34	25-35	{ 25-30 30-35	{ 25-29 30-34	{ 25-29 30-34
35-44	35-45	{ 35-40 40-45	{ 35-39 40-44	{ 35-39 40-44
45-54	45-55	{ 45-50 50-55	{ 45-49 50-54	{ 45-49 50-54
55-59	55-60	55-60	55-59	55-59
60-64	60-65	60-65	60-64	60-64
65 e più	da 65 in poi	{ 65-70 70-75 oltre 75	{ 65-69 70-74 75 e più	{ 65-69 70-74 75 e più

C – Variazioni territoriali e di nome nelle circoscrizioni amministrative

(periodo: 25 ottobre 1971 - 24 ottobre 1981)

Comuni	Superficie e popolazione riferite al censimento del 24-10-1971 (Situazione prima della variazione)		V A R I A Z I O N I						Superficie e popolazione riferite al censimento del 24-10-1971 (Situazione dopo la variazione)	
	Superficie ha	Popolazione		Specie e relativo provvedimento	Superficie e popolazione oggetto della variazione			Superficie ha	Popolazione	
		residente	presente		Superficie ha	residente	presente		residente	presente

N E G A T I V O**D – Zone di territorio in contestazione tra Comuni**

Zone di territorio in contestazione			Epoca della contestazione	Comuni interessati alla contestazione	Popolazione residente		Superficie Km ²	
Denominazione	Popolazione residente	Superficie Km ²			Totale	di cui in zona contestata	Totale	di cui in contestazione
Cesa Vinella	—	0,16	1951	Acquafondata Viticuso	418 513	—	25,25 21,05	0,16 —
San Cesareo	284	0,88	1961	Cassino San Vittore del Lazio	31.462 2.303	284	82,85 27,12	0,88 —
Monte Pozzotello	—	3,48	1951	Filetino Guarcino	675 1.841	—	77,66 42,26	3,48 —
Montecolonna - Campocatino	—	5,09	1981	Guarcino Trevi nel Lazio	1.841 1.852	—	42,26 54,44	5,09 —
Faito	—	3,96	1951	Monte San Giovanni Campano Veroli	11.882 18.265	—	48,51 118,91	3,96 —
Fologa e Rologa	—	0,37	1951	Patrica Giuliano di Roma	2.460 2.136	—	26,99 33,99	— 0,37
Coste del Serrone	—	0,38	1971	Pescosolido Campoli Appennino	1.445 1.604	—	44,55 33,37	0,38 —
Colle Roccia	—	0,07	1981	Posta Fibreno Campoli Appennino	1.393 1.604	—	9,11 33,37	0,07 —
Valle Venafrana	—	6,10	1951	San Biagio Saracinisco Vallerotonda	478 2.194	—	31,06 59,65	6,10 —
Costa	19	0,91	1951	Sant' Apollinare Vallemaio	1.855 1.122	19	17,02 19,53	— 0,91
Valle Cupa	—	0,35	1951	Surgola Morolo	2.456 2.858	—	19,32 26,48	— 0,35
Quercia del Monaco	—	0,91	1971	Vallecorsa Fondi (LT)	3.622 27.915	—	39,71 142,26	0,91 —
Montepassero - Monteferro - Vallesorda	—	1,16	1951	Vallerotonda Acquafondata	2.194 418	—	59,65 25,25	1,16 —
Grotta dei ladri	—	0,79	1971	Pescasseroli (AQ) San Donato Val di Comino	2.208 2.408	—	92,54 35,77	0,79 —
Colle Orso - Colle della Fontana	—	0,20	1951	Conca Casale (IS) Viticuso	328 513	—	14,54 21,05	0,20 —

E — Categorie socio-professionali secondo la professione e la posizione nella professione

CATEGORIE SOCIO-PROFESSIONALI	CLASSI E CATEGORIE PROFESSIONALI (*)	POSIZIONI NELLA PROFESSIONE
01 Imprenditori e lavoratori in proprio nell'agricoltura, nella silvicoltura, nell'allevamento e nella pesca	3.11, 3.12, 3.13, 3.23, 3.3, 3.4	Imprenditori, lavoratori in proprio, coadiuvanti.
02 Altri lavoratori agricoli	3.14, 3.21, 3.22, 3.23, 3.24, 3.3, 3.4	Dirigenti, direttivi, impiegati, categorie intermedie, altri lavoratori dipendenti
03 Imprenditori e lavoratori in proprio nelle professioni liberali e affini	1.16, 1.17, 1.21, 1.22, 1.4, 1.5, 1.6, 1.71, 1.72, 1.73, 1.74, 1.75, 1.76, 1.77, 1.78, 1.8, 5.87, 8.31, 9.2	Liberi professionisti, lavoratori in proprio, coadiuvanti
04 Imprenditori nell'industria, nell'edilizia, nel commercio, nei trasporti e nei servizi	1.23, 1.24, 1.25, 1.26, 1.72, 1.73, 1.74, 1.75, 1.76, 2.11, 2.12, 2.13, 2.25, 7.1, 7.23, 7.24, 7.3, 8.41, 8.42, 9.1	Imprenditori, coadiuvanti
05 Lavoratori in proprio nell'industria, nell'edilizia, nel commercio, nei trasporti e nei servizi	1.23, 1.24, 1.25, 1.26, 2.25, 2.26, 2.28, 2.29, 2.31, 4.12, 4.14, 4.2, 4.3, 4.41, 4.42, 4.43, 4.44, 4.5, 4.6, 5.1, 5.22, 5.3, 5.4, 5.5, 5.6, 5.72, 5.74, 5.75, 5.76, 5.77, 5.78; 5.79, 5.81, 5.82, 5.84, 5.85, 5.86, 5.87, 5.88, 5.92, 6.11, 6.12, 6.13, 6.14, 6.15, 6.17, 6.18, 6.19, 6.22, 6.23, 6.24, 6.25, 6.32, 6.33, 6.34, 7.1, 7.22, 7.23, 7.24, 7.25, 7.3, 7.42, 7.43, 7.44, 7.45, 8.1, 8.23, 8.4; 8.51, 9.1, 9.3, 9.4, 9.51, 9.7.	Liberi professionisti, lavoratori in proprio, coadiuvanti.
06 Dirigenti industriali e commerciali, alti funzionari dell'apparato legislativo e della amministrazione statale	2.14, 2.15, 2.16, 2.17	Dirigenti, direttivi, impiegati
07 Lavoratori dipendenti nelle professioni liberali e affini	1.1, 1.21, 1.22, 1.3, 1.4, 1.51, 1.52, 1.6, 1.7, 1.8, 2.22, 5.87, 8.21, 8.31, 9.2	Dirigenti, direttivi, impiegati, categorie intermedie, altri lavoratori dipendenti

segue E — Categorie socio-professionali secondo la professione e la posizione nella professione

CATEGORIE SOCIO-PROFESSIONALI	CLASSI E CATEGORIE PROFESSIONALI (*)	POSIZIONI NELLA PROFESSIONE
08 Capi ufficio e responsabili di personale amministrativo, di addetti alle vendite e ai servizi; funzionari statali con responsabilità amministrative	1.23, 1.24, 1.25, 1.26, 2.21, 2.24, 2.25, 2.51, 2.52, 7.21, 7.41, 7.43, 8.33	Dirigenti, direttivi, impiegati
09 Personale amministrativo, addetto alle vendite e ai servizi	2.21, 2.23, 2.24, 2.26, 2.27, 2.28, 2.29, 2.3, 2.53, 2.54, 7.22, 7.23, 7.24, 7.25, 7.4, 9.3, 9.4, 9.51, 9.6, 9.7	Direttivi, impiegati, categorie intermedie, altri lavoratori dipendenti
10 Intermedi: capisquadra e sorveglianti di operai (dipendenti)	1.91, 1.92, 4.11, 4.12, 4.14, 4.2, 4.3, 4.4, 4.5, 4.6, 5.1, 5.2, 5.3, 5.4, 5.5, 5.6, 5.71, 5.72, 5.73, 5.74, 5.75, 5.77, 5.78, 5.79, 5.81, 5.82, 5.83, 5.84, 5.85, 5.86, 5.87, 5.9, 6.11, 6.21, 6.22, 6.23, 6.24, 6.25, 6.3, 8.11, 8.12, 8.13, 8.14, 8.15, 8.17, 8.23, 8.24	Dirigenti, direttivi, impiegati, categorie intermedie
11 Operai specializzati e qualificati (dipendenti)	1.92, 4.11, 4.12, 4.14, 4.2, 4.3, 4.4, 4.5, 4.6, 5.1, 5.2, 5.3, 5.4, 5.5, 5.6, 5.7, 5.8, 5.9, 6.12, 6.13, 6.14, 6.15, 6.16, 6.17, 6.2, 6.3, 8.1, 8.22, 8.23, 8.24, 8.31, 8.32, 8.43, 8.51	Capi operai; operai specializzati, qualificati, comuni; apprendisti, lavoratori a domicilio
12 Manovali (dipendenti)	4.13, 6.18, 6.19, 8.52, 9.52	Operai comuni
13 Forze armate (militari di carriera e militari in servizio di leva)	2.4	Dirigenti, direttivi, impiegati, graduati o militari di carriera
14 Persone economicamente attive non classificate altrove	9.9	Tutte le posizioni nella professione ad eccezione dei graduati o militari di carriera

(*) Cfr. Classificazione delle professioni (ISTAT, Metodi e Norme, Serie C, n. 9, maggio 1981).

F — Tavole disponibili**DATI COMUNALI**

- Tavola 1 — Popolazione residente attiva in condizione professionale per sesso, ramo di attività economica e posizione nella professione (analoga alla Tav. 9 comunale con analisi per ramo di attività economica).
- Tavola 2 — Popolazione residente attiva in condizione professionale, per sesso e ramo di attività economica (dati del 1981 classificati secondo i rami della classificazione delle attività economiche 1971).
- Tavola 3 — Popolazione residente occupata secondo il tipo di spostamento effettuato per raggiungere il luogo di lavoro.
- Tavola 4 — Popolazione residente che studia secondo il tipo di spostamento effettuato per raggiungere il luogo di studio.
- Tavola 5 — Popolazione residente che frequenta la scuola materna secondo il tipo di spostamento effettuato per raggiungere la scuola.
- Tavola 6 — Popolazione residente che frequenta corsi di formazione professionale secondo il tipo di spostamento effettuato per raggiungere il luogo di studio.
- Tavola 7 — Popolazione residente che lavora o studia secondo il tipo di spostamento effettuato per raggiungere il luogo di lavoro o di studio.
- Tavola 8 — Popolazione residente secondo il luogo di lavoro o di studio, il mezzo utilizzato, il tempo impiegato e l'orario di inizio del lavoro o delle lezioni.
- Tavola 9 — Stranieri residenti per sesso e stranieri temporaneamente presenti per sesso e motivo della presenza.
- Tavola 10 — Abitazioni in complesso (occupate e non occupate) secondo alcune caratteristiche del fabbricato nel quale sono situate.
- Tavola 11 — Abitazioni occupate in affitto o ad altro titolo secondo la figura giuridica del proprietario (analoga alla Tav. 20 comunale con analisi dettagliata della figura giuridica del proprietario).

DATI PROVINCIALI

- Tavola 12 — Popolazione residente per sesso, classe di età e luogo di nascita (analoga alla Tav. 3 provinciale con analisi del luogo di nascita per provincia).
- Tavola 13 — Popolazione residente temporaneamente assente, ricoverata in istituto di cura pubblico o privato, per sesso, classe di età e condizione.
- Tavola 14 — Famiglie residenti per condizione professionale o non professionale dei componenti e condizione del capo famiglia di censimento (analoga alla Tav. 18 provinciale con analisi della posizione nella professione del capo famiglia di censimento).
- Tavola 15 — Nuclei familiari costituiti da genitore con figlio/i secondo alcuni caratteri del genitore, il numero dei figli e l'età del figlio minore.
- Tavola 16 — Nuclei familiari costituiti da coniugi con o senza figli, secondo l'età dei coniugi, il numero e l'età dei figli.

- Tavola 17 — Nuclei familiari costituiti da coniugi con o senza figli, secondo la condizione dei coniugi, il numero e l'età dei figli.
- Tavola 18 — Nuclei familiari costituiti da coniugi con o senza figli, secondo la categoria socio-professionale dei coniugi, il numero e l'età dei figli.
- Tavola 19 — Nuclei familiari costituiti da coniugi con o senza figli, secondo il grado di istruzione dei coniugi, il numero e l'età dei figli.
- Tavola 20 — Abitazioni occupate per servizio installato e condizione del capo famiglia di censimento.
- Tavola 21 — Abitazioni occupate per classe di superficie, epoca di costruzione e numero di occupanti.
- Tavola 22 — Occupati per settore di attività economica, luogo di lavoro, tempo impiegato, mezzo utilizzato e orario di inizio del lavoro (analoga alla Tav. 30 provinciale con analisi dell'orario di inizio del lavoro).
- Tavola 23 — Studenti per grado di istruzione, luogo di studio, tempo impiegato, mezzo utilizzato e orario di inizio delle lezioni (analoga alla Tav. 31 provinciale con analisi dell'orario di inizio delle lezioni e del grado di istruzione degli studenti).



ISTITUTO CENTRALE DI STATISTICA

12° CENSIMENTO GENERALE DELLA POPOLAZIONE

25 ottobre 1981

(Legge 18 dicembre 1980, n. 864)

FOGLIO DI FAMIGLIA

A	Comune	NUMERO DI CODICE
	Provincia	

B	SEZIONE DI CENSIMENTO
	N.

C	NUMERO D'ORDINE	
	Provvisorio	Definitivo

D	FRAZIONE GEOGRAFICA
	(lettere) (denominazione)

E	TIPO DI LOCALITÀ	
	Centro abitato 1 <input type="checkbox"/> (denominazione)
	Nucleo abitato 2 <input type="checkbox"/> (denominazione)
	Casae sparse 3 <input type="checkbox"/> (denominazione)

DATI RIASSUNTIVI DEL FOGLIO DI FAMIGLIA					
ABITAZIONE (Sez. I)	PERSONE DELLA FAMIGLIA (Sez. II)				PERSONE TEMPORANEA- MENTE PRE- SENTI PRESSO LA FAMIGLIA (Sez. III)
	M	F	Totale	Tempora- neamente assenti	
Abitazione occupata <input type="checkbox"/>					
Stanze <input type="text"/>					
Abitazione non occupata <input type="checkbox"/>					
Stanze <input type="text"/>					
Altro tipo di alloggio <input type="checkbox"/>					
Famiglia in coabitazione <input type="checkbox"/>					
Famiglia senza abitazione <input type="checkbox"/>					

Data 1981

IL RILEVATORE

INDIRIZZO DELLA FAMIGLIA	
..... N.	
(via, piazza, località)	
Scala	Piano Interno N. Tel.

AVVERTENZE

Il modello va compilato, con riferimento al 25 ottobre 1981, dal capo famiglia (cioè da colui che è ritenuto tale dalla famiglia) o, se ciò non fosse possibile, da un'altra persona della famiglia, nelle seguenti parti:

- « Elenco delle persone della famiglia »
- Sezione I - Notizie sull'abitazione: quesiti da ⑤ a ⑬
- Sezione II - Notizie sulle persone della famiglia. Per ciascuna di esse deve essere compilato un « foglio individuale » rispettando l'ordine secondo il quale sono indicate nell' « Elenco » alla pagina seguente
- Sezione III - Notizie sulle persone temporaneamente presenti presso la famiglia il 25 ottobre 1981
- « Notizie riassuntive sulla famiglia » (contenute nei tre « quadri » delle ultime due pagine)

Per le domande seguite da quadratino occorre barrare così la risposta che fa al caso.

I riquadri in rosso non devono essere compilati dalla famiglia, ma dal rilevatore.

Le caselle in azzurro non devono essere compilate.

Per facilitare la compilazione delle singole parti del « Foglio di famiglia », vengono forniti alcuni chiarimenti nella GUIDA inserita nel foglio stesso.

OBLIGHI DI DENUNCIA E SEGRETEZZA DEI DATI FORNITI COL PRESENTE FOGLIO

L'obbligo di fornire le notizie richieste con il presente foglio è stabilito dall'art. 7 della legge 18 dicembre 1980, n. 864. Coloro che non forniscono le notizie richieste, ovvero le forniscono scientemente errate o incomplete, sono passibili, ai sensi dell'art. 18 del R.D.L. 27 maggio 1929, n. 1285, convertito nella legge 21 dicembre 1929, n. 2238, con le modifiche di cui all'art. 3 della legge 12 luglio 1961, n. 603, di una sanzione amministrativa fino a L. 80.000 che, in caso di recidiva, può essere aumentata fino a L. 800.000, senza pregiudizio delle sanzioni fissate dal codice penale.

L'art. 19 del citato Decreto-Legge n. 1285 1929 e successive modifiche stabilisce inoltre: « Le notizie che si raccolgono in occasione di inchieste ordinate dall'Istituto centrale di statistica, direttamente o a mezzo di Enti delegati, sono vincolate al più scrupoloso segreto d'ufficio e non possono essere rese note, per nessun titolo, se non in forma collettiva, in modo che non se ne possa fare alcun riferimento individuale ».

Coloro che, per ragioni del proprio ufficio, essendo venuti a conoscenza di notizie di carattere personale, le comunicano ad altri o se ne servono per scopi privati, sono passibili di una sanzione amministrativa fino a L. 120.000 elevabile, in caso di recidiva, fino a L. 800.000, senza pregiudizio delle pene in cui fossero incorsi per reati previsti dal codice penale.

ELENCO DELLE PERSONE DELLA FAMIGLIA

N. d'ordine	COGNOME E NOME (scrivere in stampatello)	RELAZIONE DI PARENTELA O DI CONVIVENZA CON IL CAPO FAMIGLIA
1	2	3
1		capo famiglia
2		
3		
4		
5		
6		
7		
8		
9		
10		
11		
12		

Data 1981

IL CAPO FAMIGLIA
(o chi per esso)

Nell'elenco a fianco devono essere indicati, per ciascun componente della famiglia, cognome, nome e relazione di parentela o di convivenza con il capo famiglia.

Al fini del censimento, per famiglia si intende un insieme di persone legate da vincoli di matrimonio, parentela, affinità, adozione, affiliazione, tutela o da vincoli affettivi, coabitanti ed aventi dimora abituale nello stesso Comune (anche se non sono ancora iscritte nell'anagrafe della popolazione del Comune medesimo), che normalmente provvedono al soddisfacimento dei loro bisogni mediante la messa in comune di tutto o parte del reddito di lavoro o patrimoniale da esse percepito.

Una famiglia può essere costituita anche di una sola persona che provvede in tutto o in parte con i propri mezzi di sussistenza al soddisfacimento dei bisogni individuali.

Sono considerate facenti parte della famiglia, come membri aggregati di essa, anche le persone che, a qualsiasi titolo, convivono abitualmente con la famiglia stessa.

Nell'elencare le singole persone della famiglia, deve essere scrupolosamente osservato il seguente ordine:

- capo famiglia ;
- coniuge ;
- figli non sposati (in ordine decrescente di età) ;
- figli sposati e loro familiari ;
- altri parenti o affini del capo famiglia (Indicare a seconda dei casi : padre, fratello, suocero, zio, nipote, cognato, ecc.) ;
- altre persone conviventi ;
- addetti ai servizi della famiglia.

Per le donne coniugate o vedove scrivere prima il cognome da nubile, poi il nome ed infine il cognome del marito preceduto da « in » per le coniugate e « ved. » per le vedove.

Non devono essere elencate le persone temporaneamente presenti presso la famiglia ; ad esse è riservata infatti la Sezione III.

Sezione I - NOTIZIE SULL'ABITAZIONE

(da compilarsi a cura del rilevatore)

<p>1 SPECIE DI ALLOGGIO</p> <p>1.1 Abitazione occupata . . . 1 <input type="checkbox"/></p> <p>1.2 Altro tipo di alloggio :</p> <ul style="list-style-type: none"> - alloggio precario per le famiglie terremotate . . . 2 <input type="checkbox"/> - altro 3 <input type="checkbox"/> <p>1.3 Abitazione non occupata :</p> <ul style="list-style-type: none"> - disponibile per la vendita o l'affitto . . . 4 <input type="checkbox"/> - utilizzabile per vacanza . . . 5 <input type="checkbox"/> - utilizzabile per lavoro . . . 6 <input type="checkbox"/> - per altri motivi 7 <input type="checkbox"/> <p>QUALORA NELL'ABITAZIONE O NELL'ALTRO TIPO DI ALLOGGIO COABITINO PIÙ FAMIGLIE INDICARE IL NUMERO D'ORDINE DEL FOGLIO O DEI FOGLI CON I QUALI SONO STATE CENSITE</p> <table border="1" style="width: 100%; border-collapse: collapse; margin-top: 5px;"> <thead> <tr> <th colspan="2" style="text-align: center;">NUMERO D'ORDINE</th> </tr> <tr> <th style="width: 50%;">Provvisorio</th> <th style="width: 50%;">Definitivo</th> </tr> </thead> <tbody> <tr><td> </td><td> </td></tr> <tr><td> </td><td> </td></tr> <tr><td> </td><td> </td></tr> <tr><td> </td><td> </td></tr> </tbody> </table>	NUMERO D'ORDINE		Provvisorio	Definitivo									<p>2 CARATTERISTICHE DEL FABBRICATO IN CUI È SITUATA L'ABITAZIONE</p> <p>2.1 Tipo di fabbricato:</p> <ul style="list-style-type: none"> - utilizzato esclusivamente ad uso abitativo . . . 1 <input type="checkbox"/> - utilizzato prevalentemente ad uso abitativo . . . 2 <input type="checkbox"/> - utilizzato prevalentemente ad uso non abitativo . . . 3 <input type="checkbox"/> - rurale 4 <input type="checkbox"/> <p>2.2 Indicare se il fabbricato è completamente separato da altre costruzioni: . . . 1 <input type="checkbox"/> si . . . 2 <input type="checkbox"/> no</p> <p>2.3 Tipo di costruzione :</p> <p>a) cemento armato</p> <ul style="list-style-type: none"> - a piano terra aperto 1 <input type="checkbox"/> - a piano terra chiuso con muratura 2 <input type="checkbox"/> <p>b) altro tipo 3 <input type="checkbox"/></p> <p>c) non individuato 4 <input type="checkbox"/></p> <p>2.4 Numero delle abitazioni del fabbricato (comprese le abitazioni non occupate):</p> <ul style="list-style-type: none"> - 1 abitazione 1 <input type="checkbox"/> - 2 abitazioni 2 <input type="checkbox"/> - da 3 a 8 abitazioni 3 <input type="checkbox"/> - da 9 a 15 abitazioni 4 <input type="checkbox"/> - da 16 a 30 abitazioni 5 <input type="checkbox"/> - 31 abitazioni e più 6 <input type="checkbox"/> 	<p>3 PIANO IN CUI È SITUATA L'ABITAZIONE</p> <div style="border: 1px solid black; width: 50px; height: 20px; margin: 0 auto;"></div> <p>4 PROPRIETARIO DELL'ABITAZIONE</p> <ul style="list-style-type: none"> - Persona fisica 1 <input type="checkbox"/> - Impresa bancaria o assicuratrice 2 <input type="checkbox"/> - Altra impresa (di costruzioni, immobiliare, industriale, commerciale, ecc.) 3 <input type="checkbox"/> - Cooperativa edilizia di abitazione: <ul style="list-style-type: none"> - a proprietà individuale 4 <input type="checkbox"/> - a proprietà indivisa 5 <input type="checkbox"/> - Stato, Regione, Provincia, Comune 6 <input type="checkbox"/> - Enti previdenziali (INPS, INPDAI, ecc.) 7 <input type="checkbox"/> - Istituto Autonomo Case Popolari (I.A.C.P.) 8 <input type="checkbox"/> - Altro 9 <input type="checkbox"/>
NUMERO D'ORDINE														
Provvisorio	Definitivo													

<p>5 TITOLO DI GODIMENTO</p> <ul style="list-style-type: none"> - Proprietà, usufrutto o riscatto 1 <input type="checkbox"/> - Affitto o subaffitto 2 <input type="checkbox"/> - Altro titolo 3 <input type="checkbox"/> 	<p>9 ACQUA POTABILE</p> <p>Indicare se l'abitazione:</p> <p>a) dispone di acqua corrente potabile di acquedotto:</p> <ul style="list-style-type: none"> - nell'interno dell'abitazione . . . 1 <input type="checkbox"/> - fuori dell'abitazione . . . 2 <input type="checkbox"/> <p>b) dispone di acqua potabile di pozzo o cisterna . . . 3 <input type="checkbox"/></p> <p>c) non dispone di acqua potabile (né di acquedotto, né di pozzo o cisterna) 4 <input type="checkbox"/></p>	<p>12 ELETTRICITÀ</p> <p>Indicare se l'abitazione dispone di elettricità:</p> <p style="text-align: right;">1 <input type="checkbox"/> si . . . 2 <input type="checkbox"/> no</p>
<p>6 EPOCA DI COSTRUZIONE O DI RICOSTRUZIONE</p> <ul style="list-style-type: none"> - prima del 1919 1 <input type="checkbox"/> - tra il 1919 e il 1945 2 <input type="checkbox"/> - tra il 1946 e il 1960 3 <input type="checkbox"/> - tra il 1961 e il 1971 4 <input type="checkbox"/> - tra il 1972 e il 1975 5 <input type="checkbox"/> - tra il 1976 e il 1980 6 <input type="checkbox"/> - dopo il 1980 7 <input type="checkbox"/> 	<p>10 GABINETTO (W.C.)</p> <p>10.1 Indicare se l'abitazione:</p> <p>a) dispone di gabinetto nell'interno dell'abitazione:</p> <ul style="list-style-type: none"> - uno 1 <input type="checkbox"/> - due o più 2 <input type="checkbox"/> <p>b) dispone di gabinetto fuori dell'abitazione 3 <input type="checkbox"/></p> <p>c) non dispone di gabinetto 4 <input type="checkbox"/></p> <p>10.2 Se l'abitazione dispone di gabinetto, indicare se è fornito di impianto (cassetta, vaschetta, ecc.) per lo scarico dell'acqua:</p> <p style="text-align: right;">1 <input type="checkbox"/> si . . . 2 <input type="checkbox"/> no</p>	<p>13 RISCALDAMENTO</p> <p>13.1 Indicare se l'abitazione:</p> <p>a) dispone di riscaldamento:</p> <ul style="list-style-type: none"> - fornito da impianto fisso centrale o autonomo . . . 1 <input type="checkbox"/> - fornito solo da apparecchi singoli (stufe, caminetti) che consentano il riscaldamento di tutte o della maggior parte delle stanze 2 <input type="checkbox"/> <p>b) non dispone di impianto di riscaldamento né viene riscaldato con apparecchi singoli 3 <input type="checkbox"/></p> <p>13.2 Tipo di combustibile o di energia prevalentemente usato :</p> <div style="border: 1px solid black; padding: 5px; margin: 5px 0; text-align: center; font-size: small;"> <i>rispondere solo per le abitazioni occupate</i> </div> <ul style="list-style-type: none"> - combustibili liquidi (olio combustibile, gasolio, ecc.) 1 <input type="checkbox"/> - combustibili solidi (carbone, legna, ecc.) 2 <input type="checkbox"/> - combustibili gassosi (gas di città, metano, ecc.) 3 <input type="checkbox"/> - energia elettrica 4 <input type="checkbox"/> - altro 5 <input type="checkbox"/>
<p>7 STANZE</p> <ul style="list-style-type: none"> - Stanze adibite ad abitazione o promiscuamente anche ad altro uso N. <input style="width: 40px;" type="text"/> - Cucina (se ha caratteristiche di stanza) N. <input style="width: 40px;" type="text"/> - Stanze adibite esclusivamente ad altro uso (ufficio, studio professionale, laboratorio, ecc.) N. <input style="width: 40px;" type="text"/> 	<p>11 BAGNO</p> <p>Indicare se l'abitazione dispone di bagno (vasca e/o doccia):</p> <p style="text-align: right;">1 <input type="checkbox"/> si . . . 2 <input type="checkbox"/> no</p>	
<p>8 SUPERFICIE</p> <p>Indicare la superficie in metri quadrati: (interi, senza decimali)</p> <div style="border: 1px solid black; width: 100px; height: 20px; margin: 0 auto;"></div>		

**1 RELAZIONE DI PARENTELA O DI CONVIVENZA
CON IL CAPO FAMIGLIA**

ai fini del censimento per capo famiglia si
intende chi è considerato tale dalla famiglia

- Capo famiglia 1
- Coniuge (marito, moglie) 2
- Figlio (figliastro, figlio adottivo) 3
- Genitore (padre, madre) 4
- Suocero/a 5
- Genero, nuora 6
- Altro parente o affine 7
- Altra persona convivente 8
- Addetto ai servizi della famiglia (domestico,
collaboratore familiare, ecc.) 9

2 SESSO

- Maschio 1
- Femmina 2

3 LUOGO DI NASCITA

- Nel Comune di attuale dimora abituale (resi-
denza) 1
- In altro Comune
.....
(specificare il Comune) 2
-
(specificare la Provincia)
- All'estero
.....
(specificare lo Stato estero) 3

4 DATA DI NASCITA

..... giorno mese anno

5 STATO CIVILE

- Celibe o nubile 1
- Coniugato 2
- Vedovo 3
- Separato legalmente 4
- Divorziato 5

6 CITTADINANZA

- Italiana 01
- Straniera
.....
(specificare)
- Nessuna (apolide) 99

7 LUOGO DI PRESENZA ALLA DATA DEL CENSIMENTO

7.1 Indicare se alla data del censimento la persona era presente
nel Comune di dimora abituale (residenza):

1 si no

Precisare se la persona, pur essendo presente alla data del cen-
simento nello stesso Comune di residenza, era eventualmente:

- ricoverata in un istituto di cura pubblico o pri-
vato (ospedale, clinica, ecc.) 2
- in altro luogo (convitto, caserma e simili) 3

7.2 Se alla data del censimento la persona era temporaneamente
assente dal Comune di dimora abituale (residenza) indicare:

a) se si trovava:

- in altro Comune

.....
(specificare il Comune) 4

.....
(specificare la Provincia)

- all'estero

.....
(specificare lo Stato estero; per i membri di equi-
paggio indicare « imbarcato ») 5

b) il motivo della temporanea assenza:

- lavoro 1
- seguire familiari assenti
per motivi di lavoro 2
- studio 3
- ricovero in istituto di cura pubblico
o privato (ospedale, clinica, ecc.) 4
- altro (turismo, servizio di leva, ecc.) 5

**8 LUOGO DI DIMORA ABITUALE (RESIDENZA) NEL
L'OTTOBRE 1976**

rispondere solo se la persona è nata prima del 24 ottobre 1976

- Nel Comune di attuale dimora abituale (residenza) 6
- In altro Comune

.....
(specificare il Comune)

.....
(specificare la Provincia)

- All'estero

.....
(specificare lo Stato estero)

9 ISTRUZIONE

rispondere solo se la persona è nata prima del 24 ottobre 1978

9.1 Indicare il titolo di studio più elevato conseguito:

- laurea
.....
(specificare)
- diploma
.....
(specificare)
- licenza di scuola media inferiore 60
- licenza elementare 70

9.2 Se non ha titoli di studio, indicare
se sa leggere e scrivere: 80 si 90 no

9.3 Indicare se frequenta:

- a) un corso regolare di studi (scuola elementare,
media o secondaria superiore, università) 1 si 2 no
- b) la scuola materna 1 si 2 no

9.4 Indicare se frequenta un corso
di formazione professionale (*): 1 si 2 no

(*) Per corso di formazione professionale si intende un corso che abbia
tutti i seguenti requisiti: 1) durata non inferiore a tre mesi; 2) ri-
lascio di un attestato; 3) utilizzazione per migliorare o adegua-
re la capacità professionale.

PERSONE DELLA FAMIGLIA DELLA PERSONA N.

10 CONDIZIONE PROFESSIONALE O NON PROFESSIONALE NELLA SETTIMANA PRECEDENTE LA DATA DEL CENSIMENTO

rispondere solo se la persona è nata prima del 24 ottobre 1967

10.1 Indicare se la persona è :

- occupata 1
- disoccupata alla ricerca di nuova occupazione 2
- in cerca di prima occupazione 3
- casalinga 4
- studente 5
- ritirata dal lavoro 6
- in servizio di leva 7
- in altra condizione 8

10.2 Indipendentemente dalla risposta fornita al punto 10.1, indicare le ore lavorate nella settimana presso un datore di lavoro o nell'azienda familiare. N.

Se la persona è occupata o disoccupata rispondere ai punti 10.3, 10.4, 10.5 indicando:

10.3 La professione, arte o mestiere, esercitata :

.....
(specificare)

10.4 In quale modo esercita la professione, arte o mestiere :

a) ALLE DIPENDENZE, COME:

- dirigente 01
- appartenente alla carriera direttiva 02
- impiegato 03
- appartenente alle categorie speciali (intermedi) 04
- capo operaio 05
- operaio specializzato o qualificato 06
- operaio comune (manovale, bracciante agricolo, ecc.) 07
- altro lavoratore dipendente (uscieri, guardiano, bidello, ecc.) 08
- apprendista 09
- lavorante a domicilio per conto di imprese 10
- graduato o militare di carriera delle FF.AA., o figura simile dei corpi di polizia e sicurezza interna 11

b) IN CONTO PROPRIO, COME:

- imprenditore 12
- libero professionista 13
- lavoratore in proprio (coltivatore diretto, mezzadro, esercente di negozio, artigiano, ecc.) 14
- coadiuvante 15

Ha lavoratori retribuiti o apprendisti alle proprie dipendenze? 1 si 2 no

10.5 Qual'è l'attività principale (o unica) dello stabilimento, azienda agricola, negozio, ufficio, ente, ecc., presso cui lavora :

.....
(specificare)

11 CONDIZIONE PROFESSIONALE O NON PROFESSIONALE NELL'OTTOBRE 1976

rispondere solo se la persona è nata prima del 24 ottobre 1967

11.1 Indicare se la persona era :

- occupata 1
- disoccupata alla ricerca di nuova occupazione 2
- in cerca di prima occupazione 3
- casalinga 4
- studente 5
- in altra condizione 6

11.2 Se la persona era occupata indicare :

- a) se lavorava : — alle dipendenze 1
— in conto proprio 2
- b) in quale settore :
— agricoltura, foreste, pesca 1
— industria 2
— commercio 3
— altre attività 4

12 LUOGO DI STUDIO O DI LAVORO, TEMPO IMPIEGATO E MEZZO UTILIZZATO PER GLI SPOSTAMENTI

12.1 Indicare la denominazione e l'indirizzo del luogo di studio o di lavoro :

.....
(denominazione)
.....
(indirizzo: via, piazza, numero civico, località)
.....
(Comune e Provincia o Stato estero)

12.2 Indicare se la persona rientra giornalmente dal luogo di studio o di lavoro nella sua dimora abituale :

1 si 2 no

12.3 In caso di risposta affermativa, se la persona si è recata mercoledì ultimo scorso al luogo di studio o di lavoro precisato al punto 12.1, indicare :

- a) in quale delle seguenti fasce orarie hanno avuto inizio le lezioni o il lavoro:
— 7,15 - 7,44 1
— 7,45 - 8,14 2
— 8,15 - 8,44 3
— 8,45 - 9,15 4
— altro orario 5
- b) se si è recata più di una volta al luogo di studio o di lavoro 1 si 2 no
- c) il tempo impiegato per recarsi una sola volta (solo andata) da casa al luogo di studio o di lavoro:
— fino a 15 minuti 1
— da 16 a 30 minuti 2
— da 31 a 60 minuti 3
— oltre 60 minuti 4
- d) il mezzo di trasporto utilizzato per compiere il tratto più lungo (in termini di distanza e non di tempo) del tragitto casa/luogo di studio o di lavoro :
— nessun mezzo (a piedi) 1
— ferrovia, tram, metropolitana o altro mezzo pubblico (es.: funicolare) su rotaia. 2
— autobus, filobus, corriera o altro mezzo pubblico (es.: taxi) su gomma 3
— autobus aziendale o scolastico 4
— auto privata (come conducente) 5
— auto privata (come trasportato) 6
— motocicletta, ciclomotore, scooter (come conducente o trasportato) 7
— altro mezzo (bicicletta, battello, funivia, ecc.) 8

**Sezione III - NOTIZIE SULLE PERSONE
TEMPORANEAMENTE PRESENTI PRESSO LA FAMIGLIA
IL 25 OTTOBRE 1981**

PERSONA N. 1	PERSONA N. 2	PERSONA N. 3
① SESSO - Maschio 1 <input type="checkbox"/> - Femmina 2 <input type="checkbox"/>	① SESSO - Maschio 1 <input type="checkbox"/> - Femmina 2 <input type="checkbox"/>	① SESSO - Maschio 1 <input type="checkbox"/> - Femmina 2 <input type="checkbox"/>
② DATA DI NASCITA _____ <small>(giorno) (mese) (anno)</small>	② DATA DI NASCITA _____ <small>(giorno) (mese) (anno)</small>	② DATA DI NASCITA _____ <small>(giorno) (mese) (anno)</small>
③ STATO CIVILE - Celibe o nubile . 1 <input type="checkbox"/> - Coniugato 2 <input type="checkbox"/> - Vedovo 3 <input type="checkbox"/> - Separato legalmente . . . 4 <input type="checkbox"/> - Divorziato 5 <input type="checkbox"/>	③ STATO CIVILE - Celibe o nubile . 1 <input type="checkbox"/> - Coniugato 2 <input type="checkbox"/> - Vedovo 3 <input type="checkbox"/> - Separato legalmente . . . 4 <input type="checkbox"/> - Divorziato 5 <input type="checkbox"/>	③ STATO CIVILE - Celibe o nubile . 1 <input type="checkbox"/> - Coniugato 2 <input type="checkbox"/> - Vedovo 3 <input type="checkbox"/> - Separato legalmente . . . 4 <input type="checkbox"/> - Divorziato 5 <input type="checkbox"/>
④ CITTADINANZA - Italiana 01 <input type="checkbox"/> - Straniera _____ <input type="checkbox"/> <small>(specificare)</small> - Nessuna (apolide) 99 <input type="checkbox"/>	④ CITTADINANZA - Italiana 01 <input type="checkbox"/> - Straniera _____ <input type="checkbox"/> <small>(specificare)</small> - Nessuna (apolide) 99 <input type="checkbox"/>	④ CITTADINANZA - Italiana 01 <input type="checkbox"/> - Straniera _____ <input type="checkbox"/> <small>(specificare)</small> - Nessuna (apolide) 99 <input type="checkbox"/>
⑤ MOTIVO DELLA TEMPORANEA PRESENZA - Lavoro 1 <input type="checkbox"/> - Altro 2 <input type="checkbox"/>	⑤ MOTIVO DELLA TEMPORANEA PRESENZA - Lavoro 1 <input type="checkbox"/> - Altro 2 <input type="checkbox"/>	⑤ MOTIVO DELLA TEMPORANEA PRESENZA - Lavoro 1 <input type="checkbox"/> - Altro 2 <input type="checkbox"/>

Stampa: abete grafica spa - Roma
Fotocomposizione: ILTE - Moncalieri

