

12°

censimento generale  
della popolazione

25 ottobre 1981

Volume II

**dati sulle caratteristiche strutturali  
della popolazione e delle abitazioni**

Tomo I - Fascicoli provinciali

**67 - TERAMO**

ISTITUTO CENTRALE DI STATISTICA	
UFF. REGIONALE per la CAMPANIA	
BIBLIOTECA	
Prot. 2176	Fos. ....
Napoli 21	11.19.84



**istat**

Istituto Centrale di Statistica

roma 1984

Al fine di favorire la diffusione e l'utilizzazione dei dati e delle informazioni, l'ISTAT autorizza la riproduzione parziale o totale del contenuto del presente volume con la citazione della fonte.

## indice

### CARTA PLANIMETRICA

#### Tabelle sinottiche

Caratteri considerati nelle tavole comunali . . . . .	pag.	X
Caratteri considerati nelle tavole provinciali . . . . .	»	XII

#### Introduzione .

1. Premessa . . . . .	»	XV
2. Definizioni . . . . .	»	XVI
Famiglia (pag. XVI) - Convivenza (pag. XVII) - Popolazione residente (pag. XVIII) - Popolazione presente (pag. XVIII) - Età (pag. XVIII) - Grado di istruzione (pag. XIX) - Condizione professionale o non professionale (pag. XX) - Professione (pag. XXI) - Posizione nella professione (pag. XXII) - Ramo di attività economica (pag. XXIII) - Abitazione, stanza, altro tipo di alloggio (pag. XXIV) - Fabbriato (pag. XXV)		
3. Avvertenze alle tavole . . . . .	»	XXV
Tavole comunali (pag. XXV) - Tavole provinciali (pag. XXVIII)		
4. Diffusione dei dati . . . . .	»	XXVIII
5. Qualità dei dati . . . . .	»	XXVIII

### Parte prima - dati comunali

Tavola 1	— Superficie territoriale e densità — Popolazione residente e popolazione presente, per sesso . . . . .	pag.	3
Tavola 2	— Popolazione residente temporaneamente assente per sesso, luogo di presenza e motivo dell'assenza . . . . .	»	4
Tavola 3	— Popolazione residente per sesso e stato civile . . . . .	»	5
Tavola 4	— Popolazione residente per sesso e classe di età		
	A — Totale . . . . .	»	6
	B — Maschi . . . . .	»	8
	C — Femmine . . . . .	»	10
Tavola 5	— Popolazione residente in età da 6 anni in poi per sesso e grado di istruzione . . . . .	»	12
Tavola 6	— Popolazione residente che frequenta corsi regolari di studio e/o corsi di formazione professionale, per sesso e classe di età . . . . .	»	14
Tavola 7	— Popolazione residente attiva e non attiva per sesso		
	A — Totale . . . . .	»	16
	B — Maschi . . . . .	»	17
Tavola 8	— Popolazione residente attiva in condizione professionale, per sesso e ramo di attività economica		
	A — Totale . . . . .	»	18
	B — Maschi . . . . .	»	20
	C — Femmine . . . . .	»	22
Tavola 9	— Popolazione residente attiva in condizione professionale, per sesso, settore di attività economica e posizione nella professione		
	A — Totale . . . . .	»	24
	B — Agricoltura, caccia, foreste e pesca . . . . .	»	25
	C — Industrie . . . . .	»	26
	D — Altre attività . . . . .	»	27
Tavola 10	— Popolazione residente attiva in condizione professionale, per sesso, classe di età e settore di attività economica		
	A — Totale . . . . .	»	28
	B — Maschi . . . . .	»	30
	C — Femmine . . . . .	»	32
Tavola 11	— Popolazione residente non attiva per sesso, classe di età e condizione non professionale . . . . .	»	34
Tavola 12	— Popolazione residente che rientra giornalmente nella propria dimora abituale, secondo il luogo di lavoro o di studio . . . . .	»	36
Tavola 13	— Famiglie residenti per ampiezza della famiglia . . . . .	»	37
Tavola 14	— Famiglie residenti secondo la tipologia della famiglia . . . . .	»	38
Tavola 15	— Abitazioni in complesso (occupate e non occupate); altri tipi di alloggio . . . . .	»	40
Tavola 16	— Abitazioni occupate per titolo di godimento . . . . .	»	42
Tavola 17	— Abitazioni occupate per epoca di costruzione . . . . .	»	44
Tavola 18	— Abitazioni occupate per numero di stanze . . . . .	»	46
Tavola 19	— Abitazioni occupate per servizio installato . . . . .	»	48

Tavola 20 — Abitazioni occupate per figura giuridica del proprietario e titolo di godimento . . . . .	pag.	50
Tavola 21 — Abitazioni non occupate per motivo della non occupazione . . . . .	»	52
Tavola 22 — Abitazioni non occupate per servizio installato . . . . .	»	53
Tavola 23 — Abitazioni non occupate per figura giuridica del proprietario . . . . .	»	54

### Parte seconda - dati provinciali

Tavola 1 — Popolazione residente per singolo anno di età, sesso e stato civile . . . . .	»	58
Tavola 2 — Popolazione presente per singolo anno di età, sesso e stato civile . . . . .	»	60
Tavola 3 — Popolazione residente per sesso, classe di età e luogo di nascita . . . . .	»	62
Tavola 4 — Popolazione residente in età da 6 anni in poi per grado di istruzione, sesso, classe di età, condizione professionale o non professionale . . . . .	»	63
Tavola 5 — Popolazione residente attiva e non attiva per sesso e classe di età, attiva per ramo di attività economica e posizione nella professione; non attiva per condizione non professionale . . . . .	»	64
Tavola 6 — Popolazione residente attiva e non attiva per sesso e stato civile; attiva per ramo di attività economica e posizione nella professione; non attiva per condizione non professionale . . . . .	»	66
Tavola 7 — Popolazione residente attiva in condizione professionale per sesso, posizione nella professione, ramo e classe di attività economica . . . . .	»	68
Tavola 8 — Popolazione residente attiva in condizione professionale per sesso e professione . . . . .	»	70
Tavola 9 — Popolazione residente attiva in condizione professionale per sesso e categoria socio-professionale . . . . .	»	74
Tavola 10 — Popolazione residente occupata per ramo di attività economica, ore lavorate e posizione nella professione . . . . .	»	75
Tavola 11 — Popolazione residente in età da 14 anni in poi non occupata, per sesso e numero di ore lavorate . . . . .	»	75
Tavola 12 — Popolazione residente in età da 19 anni in poi per sesso, luogo di residenza nel 1976, condizione nel 1976 e nel 1981 . . . . .	»	76
Tavola 13 — Stranieri residenti per classe di età e sesso; condizione professionale per settore di attività economica e posizione nella professione; condizione non professionale . . . . .	»	78
Tavola 14 — Famiglie residenti per ampiezza e tipo della famiglia . . . . .	»	79
Tavola 15 — Famiglie residenti con almeno un nucleo familiare, per tipo del nucleo e ampiezza della famiglia . . . . .	»	80
Tavola 16 — Famiglie residenti per tipo di famiglia e di componenti . . . . .	»	80
Tavola 17 — Famiglie residenti per ampiezza, stato civile, classe di età e sesso del capo famiglia di censimento		
A — Totale . . . . .	»	81
B — Maschi . . . . .	»	82
C — Femmine . . . . .	»	83

Tavola 18	— Famiglie residenti per condizione professionale o non professionale dei componenti e condizione del capo famiglia di censimento	pag.	84
Tavola 19	— Famiglie residenti per ampiezza e numero di componenti (occupati, in età inferiore a 6 anni, in età di 60 anni e più, in età di 75 anni e più)	»	84
Tavola 20	— Famiglie residenti per ampiezza e specie di alloggio in cui dimorano	»	85
Tavola 21	— Famiglie residenti per tipo della famiglia e numero di figli conviventi	»	86
Tavola 22	— Convivenze e componenti permanenti, attivi e non attivi, per specie della convivenza	»	86
Tavola 23	— Convivenze secondo il numero di componenti presenti per sesso e specie della convivenza	»	86
Tavola 24	— Abitazioni occupate per numero di occupanti, numero di stanze e titolo di godimento	»	88
Tavola 25	— Abitazioni occupate per numero di stanze, numero di famiglie, figura giuridica del proprietario, epoca di costruzione e titolo di godimento, numero di servizi installati	»	90
Tavola 26	— Abitazioni occupate per tipo di fabbricato, numero di stanze, epoca di costruzione, servizi installati	»	92
Tavola 27	— Abitazioni occupate per servizi installati, numero di occupanti, numero di stanze, titolo di godimento, figura giuridica del proprietario ed epoca di costruzione	»	92
Tavola 28	— Abitazioni occupate per numero di stanze e numero dei componenti delle famiglie secondo la condizione occupazionale	»	96
Tavola 29	— Abitazioni non occupate per numero di stanze, motivo della non occupazione, tipo di fabbricato, figura giuridica del proprietario ed epoca di costruzione	»	98
Tavola 30	— Occupati per settore di attività economica, luogo di lavoro, tempo impiegato e mezzo utilizzato		
	A — Agricoltura, caccia, foreste e pesca	»	99
	B — Industrie	»	100
	C — Altre attività	»	101
	D — Totale	»	102
Tavola 31	— Studenti per luogo di studio, tempo impiegato e mezzo utilizzato	»	103

### Appendice

- A — Tipologia completa delle famiglie
- B — Confronto tra le classi di età ai censimenti demografici del 1951, 1961, 1971 e 1981.
- C — Variazioni territoriali e di nome nelle circoscrizioni amministrative (periodo: 25 ottobre 1971 - 24 ottobre 1981)
- D — Zone di territorio in contestazione tra Comuni
- E — Categorie socio-professionali secondo la professione e la posizione nella professione.
- F — Tavole disponibili
- Tracciati records
- Fac simile del *Foglio di famiglia*.

tabelle  
sinottiche











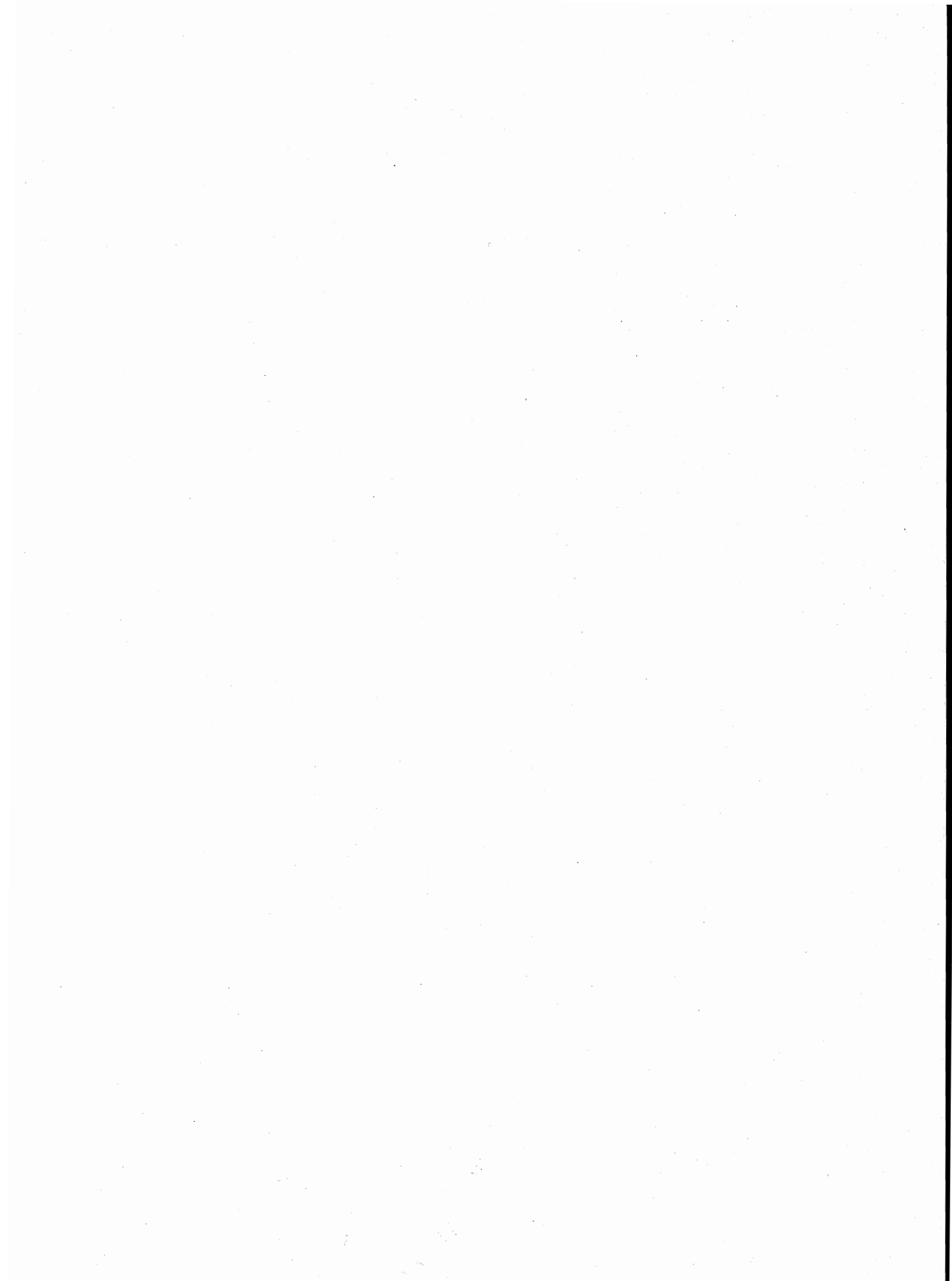

# introduzione

## 1. — PREMESSA

Il 12° Censimento generale della popolazione e il Censimento generale delle abitazioni sono stati effettuati con riferimento alla data del 25 ottobre 1981, in attuazione della legge 18 dicembre 1980, n. 864 e del relativo regolamento di esecuzione (D.P.R. 28 settembre 1981, n. 542).

Il piano della rilevazione è stato predisposto sulla base delle proposte formulate da un'apposita Commissione di studio istituita presso l'Istituto Centrale di Statistica della quale hanno fatto parte docenti universitari e rappresentanti di Amministrazioni Pubbliche, nonché di vari Enti interessati all'utilizzazione dei dati censuari.

Il piano di pubblicazione, modificato rispetto al 1971, in particolare, per quanto riguarda la disponibilità dei risultati in funzione delle diverse aggregazioni territoriali, si articola nel modo seguente:

Volume I — **Primi risultati provinciali e comunali sulla popolazione e sulle abitazioni (Dati provvisori)** (Maggio 1982)

Volume II — **Dati sulle caratteristiche strutturali della popolazione e delle abitazioni**  
Tomo 1 — Fascicoli provinciali (95 fascicoli)  
Tomo 2 — Fascicoli regionali (20 fascicoli)  
Tomo 3 — Fascicolo nazionale

Volume III — **Popolazione delle frazioni geografiche e delle località abitate dei Comuni** (20 fascicoli regionali e 1 fascicolo nazionale).

Volume IV — **Atti del censimento.**

Un apposito volume riporta i dati sulla popolazione residente legale dei singoli Comuni, un altro infine sarà dedicato ad una relazione illustrativa ed interpretativa dei risultati censuari.

Il presente fascicolo consta di due parti:

*Parte prima:* 23 tavole con dati riferiti ai singoli Comuni della Provincia;

*Parte seconda:* 31 tavole, con dati riguardanti l'incrocio dei caratteri considerati, elaborate a livello provinciale.

Qui di seguito vengono riportate ed illustrate le definizioni dei caratteri ai quali si riferiscono i dati contenuti nel fascicolo; allo scopo di assicurare una esatta interpretazione dei dati stessi vengono inoltre fornite avvertenze specifiche per alcune tavole, nonché talune indicazioni sugli ulteriori canali di accesso all'informazione censuaria e sulla qualità dei risultati.

Per una più completa conoscenza delle modalità tecniche seguite per l'esecuzione del censimento, vedasi il fascicolo dell'Istituto Centrale di Statistica - 12° Censimento della popolazione e 6° Censimento dell'industria, del commercio, dei servizi e dell'artigianato, 25-26 ottobre 1981, *Disposizioni e istruzioni per gli Organi periferici*, Roma 1981.

La denominazione e le circoscrizioni territoriali dei Comuni, delle Province e delle Regioni fanno riferimento alla situazione esistente alla data del 25 ottobre 1981 (Cfr. Istituto Centrale di Statistica - *Elenco dei Comuni al 25 ottobre 1981*, Roma 1982).

## 2. — DEFINIZIONI

### FAMIGLIA

Ai fini del censimento, per famiglia s'intende un insieme di persone legate da vincoli di matrimonio, parentela, affinità, adozione, affiliazione, tutela o da vincoli affettivi, coabitanti ed aventi dimora abituale nello stesso Comune, che normalmente provvedono al soddisfacimento dei loro bisogni mediante la messa in comune di tutto o parte del reddito di lavoro o patrimoniale da esse percepito.

Una famiglia può essere costituita anche di una sola persona la quale provvede in tutto o in parte con i propri mezzi di sussistenza al soddisfacimento dei bisogni individuali.

Sono considerate facenti parte della famiglia, come membri aggregati di essa, anche le persone addette ai servizi domestici, nonché le altre persone che, a qualsiasi titolo, convivono abitualmente con la famiglia stessa.

Ai fini del censimento, si considera **capo famiglia** colui che è ritenuto tale dalla famiglia. Questa definizione differisce da quella utilizzata nei censimenti del 1961 e 1971 a seguito delle innovazioni legislative in materia di diritto di famiglia.

Per la classificazione delle famiglie è stata adottata, analogamente agli spogli effettuati in occasione dei censimenti del 1961 e 1971, la seguente tipologia:

- Famiglie di Tipo A, *se composte di solo capo famiglia* (con o senza membri aggregati);
- Famiglie di Tipo B, *se composte di capo famiglia e coniuge* (con o senza membri aggregati);

- Famiglie di Tipo C, *se composte di capo famiglia, coniuge e figli* (con o senza membri aggregati). Sono considerate di tipo C anche le famiglie in cui manca il coniuge, cioè composte di capo famiglia e figli (con o senza membri aggregati);
- Famiglie di Tipo D, *se composte di capo famiglia, coniuge, figli, ascendenti e/o altri parenti* (con o senza membri aggregati). Sono considerate di tipo D anche le famiglie composte di: capo famiglia, figli, ascendenti e/o altri parenti; capo famiglia, coniuge, ascendenti e/o altri parenti; capo famiglia, ascendenti e/o altri parenti.

Per una migliore conoscenza delle strutture familiari, si è provveduto ad analizzare più in profondità le famiglie di tipo C e di tipo D, individuando al loro interno gruppi ulteriori di famiglie, pervenendo così ad una tipologia più articolata (cfr. Tavola provinciale n. 14). Il contenuto dei singoli gruppi è reso esplicito in Appendice (punto A).

Questa tipologia è stata concepita in funzione dell'obiettivo di procedere, per quanto possibile, all'individuazione dei nuclei familiari.

Per **nucleo familiare** s'intende la coppia sposata senza figli o con uno o più figli mai sposati, nonché un solo genitore con uno o più figli mai sposati.

Si possono quindi avere i seguenti quattro tipi di nuclei familiari:

- coniugi senza figli o con figli tutti non celibi o nubili;
- coniugi con almeno un figlio mai sposato;
- padre con almeno un figlio mai sposato;
- madre con almeno un figlio mai sposato.

In questo fascicolo risultano enucleate le famiglie con almeno un nucleo familiare (cfr. Tavola provinciale n. 15) in quanto non è stato possibile provvedere ad un accertamento esaustivo dei nuclei familiari sia per l'assenza sul *Foglio di famiglia* di quesiti specifici o di notizie comunque indispensabili, sia perché si è rinunciato ad ulteriori esplorazioni che pure in qualche caso avrebbero consentito l'individuazione di altri nuclei.

Si è del parere, comunque, che i citati criteri di spoglio — peraltro applicati all'universo delle famiglie e non ad un campione come generalmente praticato negli altri Paesi — assicurino risultati pienamente soddisfacenti, tenuto anche conto che — stando alle risultanze di uno spoglio campionario condotto sulla base dei dati censuari del 1971 (cfr. Istituto Centrale di Statistica — *Indagine sui nuclei familiari*, Collana d'informazioni, n. 6 del 1982) — le famiglie mononucleari rappresentano il 97% circa delle famiglie con due o più componenti.

## CONVIVENZA

Ai fini del censimento, per convivenza s'intende un insieme di persone che, senza essere legate da vincoli di matrimonio, parentela, affinità e simili, conducono vita in comune per motivi religiosi, di cura, di assistenza, militari, di pena, e simili.

Sono considerate facenti parte della convivenza anche le persone addette alla convivenza stessa per ragioni d'impiego o di lavoro e che vi convivono abitualmente, purché non costituiscano famiglia a sé stante.

## POPOLAZIONE RESIDENTE

La popolazione residente di ciascun Comune è costituita dalle persone aventi dimora abituale nel Comune e ivi presenti alla data del censimento e dalle persone aventi anch'esse dimora abituale nel Comune, ma che alla data del censimento risultavano assenti per uno dei seguenti motivi:

- emigrazione in altro Comune o all'estero, nel caso si tratti di emigrazione per l'esercizio di occupazioni stagionali o temporanee;
- servizio di leva, di richiamo alle armi, di volontariato;
- istruzione, noviziato religioso;
- ricovero in istituti di cura, di qualsiasi natura, purché la permanenza nel Comune di temporanea presenza non superi i due anni;
- detenzione in attesa di giudizio, condanna inferiore a cinque anni, obbligo di soggiorno per misura di prevenzione, rieducazione, purché la permanenza nel Comune di temporanea presenza non superi i cinque anni;
- affari, turismo, breve cura, e simili;
- servizio statale all'estero;
- missione fuori sede, compresa la frequenza di corsi di qualificazione o aggiornamento professionali, nonché di avanzamento;
- imbarco su navi della marina militare e mercantile.

È il caso di precisare, sulla base della predetta definizione, che a livello provinciale la popolazione residente temporaneamente assente risulta dalla somma dei dati comunali e pertanto comprende anche le persone temporaneamente assenti da un Comune della Provincia che alla data del censimento erano temporaneamente presenti in un altro Comune della Provincia stessa.

**La popolazione residente, a norma dell'art. 2 del D.P.R. 542 del 28 settembre 1981, è considerata popolazione legale.** Il relativo ammontare, per Comuni, Province e Stato è pubblicato sulla Gazzetta Ufficiale n. 95, del 7 aprile 1983, Supplemento ordinario n. 17.

## POPOLAZIONE PRESENTE

La popolazione presente di ciascun Comune è costituita dalle persone presenti nel Comune alla data del censimento ed aventi in esso dimora abituale, nonché dalle persone temporaneamente presenti nel Comune alla data del censimento, ma aventi abituale dimora in altro Comune o all'estero.

## ETÀ

L'età è computata in anni compiuti. Così ad esempio:

- 0 anni: dalla nascita al giorno precedente il 1° compleanno;
- 1 anno: dal giorno del 1° compleanno al giorno precedente il 2° compleanno;
- meno di 5 anni: dalla nascita al giorno precedente il 5° compleanno;
- da 5 a 9 anni: dal giorno del 5° compleanno al giorno precedente il 10° compleanno.



Poiché tale criterio è stato reintrodotta in occasione del censimento demografico del 1971, al fine di rendere più agevoli i confronti temporali, si forniscono in Appendice (punto B) indicazioni utili per la ricostruzione delle classi di età per le quali può essere effettuato il confronto dei dati comunali.

## GRADO DI ISTRUZIONE

Si riferisce al più alto titolo di studio conseguito in qualsiasi scuola (pubblica o privata, italiana o straniera, anche all'estero) e non alla più alta classe o al più alto corso frequentato con successo.

<b>Laureati</b>	coloro che, avendo seguito un corso completo di studi universitari (della durata minima di quattro anni), hanno conseguito un diploma di laurea.
<b>Diplomati</b>	coloro che hanno conseguito un diploma di maturità o di abilitazione di scuola secondaria di secondo grado. Con tale voce sono altresì indicate le persone che hanno conseguito una abilitazione specifica dopo un corso di studi universitari della durata inferiore a quattro anni (diploma di statistica, di vigilanza alle scuole elementari, ISEF, ecc.).
<b>Forniti di licenza media inferiore</b>	coloro che hanno conseguito una licenza di scuola secondaria di primo grado che consenta l'accesso alle scuole secondarie di secondo grado.
<b>Forniti di licenza elementare</b>	coloro che hanno conseguito la licenza elementare o il certificato rilasciato da un corso di scuola popolare di tipo C (assimilabile alla licenza elementare).
<b>Alfabeti privi di titolo di studio</b>	coloro che hanno dichiarato di saper leggere e scrivere pur non avendo conseguito la licenza elementare, nonché gli scolari anche se iscritti alla 1ª elementare. Sono comprese in tale gruppo anche le persone che hanno conseguito il certificato di proscioglimento (3ª elementare) fino al 1955, anno nel quale tale certificato venne abolito. Poiché nel censimento del 1961 le persone fornite del certificato di proscioglimento vennero comprese tra le persone in possesso di licenza di scuola elementare, ai fini di un corretto confronto fra i dati di questi due censimenti occorre considerare congiuntamente i gruppi dei <i>forniti di licenza elementare</i> e degli <i>alfabeti privi di titolo di studio</i> .
<b>Analfabeti</b>	coloro che hanno dichiarato di non sapere leggere e scrivere.

## CONDIZIONE PROFESSIONALE O NON PROFESSIONALE

La popolazione in condizione professionale è costituita dalle persone che nella settimana precedente la data del censimento risultavano occupate o disoccupate alla ricerca di nuova occupazione.

**Occupati** coloro che possiedono un'occupazione (in proprio o alle dipendenze) da cui traggono un profitto o una retribuzione. Sono considerati tali anche coloro che collaborano, senza avere un regolare rapporto di lavoro, con un familiare che svolge un'attività lavorativa in proprio.

**Disoccupati alla ricerca di nuova occupazione** coloro che hanno perduto una precedente occupazione alle dipendenze e sono alla ricerca attiva di una nuova occupazione, essendo in grado di accettarla se viene loro offerta.

La popolazione in condizione non professionale è costituita:

- a) da tutti i bambini e ragazzi con meno di 14 anni;
- b) dalle persone in cerca di prima occupazione;
- c) dalle casalinghe;
- d) dagli studenti;
- e) dalle persone ritirate dal lavoro;
- f) dagli altri censiti in età da 14 anni in poi che non rientrano nei gruppi di cui alle lettere da b) ad e). Tra questi ultimi sono compresi anche coloro che stanno assolvendo gli obblighi di leva; tali persone al censimento del 1971 venivano attribuite alla popolazione in condizione professionale o a quella in condizione non professionale sulla base della condizione nella quale si trovavano prima dell'inizio del servizio di leva.

Si riportano di seguito le relative definizioni:

**Persone in cerca di prima occupazione** coloro che non hanno mai esercitato un'attività lavorativa o hanno cessato un'attività lavorativa in proprio e sono alla ricerca attiva di un'occupazione alle dipendenze essendo in grado di accettarla se viene loro offerta.

**Casalinghe** coloro che si dedicano prevalentemente alla cura della propria famiglia e della propria casa.

**Studenti** coloro che si dedicano prevalentemente allo studio.

**Persone ritirate dal lavoro** coloro che hanno cessato una attività lavorativa per raggiunti limiti di età o altra causa.

Anche ai fini del confronto con i dati del censimento del 1971, si precisa che **le persone in condizione professionale e quelle in cerca di prima occupazione confluiscono nella cosiddetta popolazione attiva. La popolazione in condizione non professionale depurata dalle persone in cerca di prima occupazione, costituisce invece la popolazione non attiva.**

In ordine sempre ai confronti temporali, è necessario tener presente che nei precedenti censimenti si è utilizzato il concetto di condizione *abituale*, non essendo previsto che la risposta ai quesiti sull'attività professionale dovesse essere fornita facendo riferimento alla data del censimento. Con le innovazioni introdotte è stato recepito il criterio seguito nelle rilevazioni correnti delle forze di lavoro.

## PROFESSIONE

Per professione s'intende l'attività individuale esercitata dalle persone costituenti la popolazione attiva, ad esclusione delle persone in cerca di prima occupazione. La specificazione della professione, cioè la *qualificazione tecnologica* dell'attività individuale è determinata dal genere di lavoro o di servizio esplicito (ad esempio: industriale, commerciante, medico, avvocato, contabile, falegname, ebanista, fabbro ferraio, elettricista... ecc.).

Il lavoro connesso con l'esercizio di una professione è caratterizzato da uno sforzo fisico o intellettuale da parte della persona, nonché dall'oggetto sul quale tale sforzo viene esercitato. In relazione alla prevalenza ed alla natura di questi vari elementi si è soliti fare distinzione tra lavoro prevalentemente intellettuale e lavoro prevalentemente manuale. Le attività di carattere prevalentemente intellettuale sono comunemente designate come *professioni o arti liberali*; quelle di carattere prevalentemente manuale come *arti o mestieri*. Tuttavia, per semplicità di linguaggio, si designano usualmente con il termine *professioni* sia le professioni e arti liberali, sia le arti e i mestieri.

Per le persone addette al culto e i militari di carriera esercitanti una professione non inerente all'esercizio del culto o all'attività tipicamente militare è stata considerata l'attività di tipo civile da esse svolta (ad esempio: per un sacerdote secolare esercitante la professione di insegnante presso una scuola pubblica o privata si è considerata la professione di *insegnante*; per una suora infermiera si è considerata la professione di *infermiera*; per un capitano medico si è considerata la professione di *medico*, e così via).

*Per le persone disoccupate è stata considerata la professione esercitata prima della disoccupazione.*

Per notizie più analitiche si rinvia al volume dell'Istituto Centrale di Statistica — *Classificazione delle professioni, Metodi e Norme, Serie C, n. 9, Maggio 1981.*

Per la professione e i due caratteri seguenti (posizione nella professione ed attività economica) è necessario tener presente che le persone con più di una attività lavorativa hanno fornito le notizie facendo riferimento alla principale attività svolta, cioè a quella che per continuità di lavoro, per importanza economica o altre considerazioni era ritenuta da esse la prevalente.

## POSIZIONE NELLA PROFESSIONE

Per posizione nella professione s'intende la condizione della persona espletante un'attività economica in rapporto all'unità locale in cui viene svolta l'attività stessa.

Nel presente volume le posizioni nella professione risultano raggruppate nel modo seguente:

### **Imprenditori, liberi professionisti:**

*imprenditori* — coloro che gestiscono in proprio un'impresa (azienda agricola, industriale, commerciale, ecc.), nella quale non impiegano l'opera manuale propria o di familiari, ma quella di dipendenti;

*liberi professionisti* — coloro che esercitano in proprio una professione o arte liberale (notaio, medico, ingegnere, avvocato, ecc.).

**Lavoratori in proprio:** coloro che gestiscono un'azienda agricola, una piccola azienda industriale, una bottega artigiana, un negozio o un esercizio pubblico partecipandovi col proprio lavoro manuale. In tale posizione sono compresi anche i coltivatori diretti, i mezzadri e simili, i soci di cooperative aventi figura di lavoratori in proprio e chi lavora nel proprio domicilio direttamente per conto di consumatori e non su commissione di imprese.

**Coadiuvanti:** coloro che collaborano con un familiare che svolge un'attività lavorativa in proprio, senza avere un rapporto di lavoro regolato da contratto.

### **Dirigenti e impiegati:**

*dirigenti* — coloro che ricoprono un ruolo caratterizzato da un elevato grado di professionalità, autonomia e potere decisionale. Per la Pubblica Amministrazione si considerano in tale posizione le qualifiche previste dal D.P.R. 30 giugno 1972, n. 748, nonché le qualifiche equivalenti presso tutte le altre Amministrazioni, siano esse a carattere centrale o locale. Per gli appartenenti alle FF. AA. e corpi similari sono considerati come dirigenti gli ufficiali con grado superiore a quello di tenente colonnello o posizioni assimilate;

*appartenenti alla carriera direttiva* — coloro che con diverso grado di responsabilità, discrezionalità di poteri e autonomia, esercitano una funzione direttiva (tecnica o amministrativa). Per gli appartenenti alle FF. AA. e corpi similari sono considerati come direttivi gli ufficiali con grado inferiore a quello di colonnello o posizioni assimilate;

*impiegati* — coloro che esercitano una funzione di concetto o esecutiva tecnica o amministrativa;

*appartenenti alle categorie speciali (intermedi)* — coloro che esercitano una funzione intermedia tra quella degli impiegati e quella degli operai specializzati vale a dire chi guida e controlla, con apporto di adeguata competenza tecnico-pratica, gruppi di altri lavoratori.

### **Lavoratori dipendenti:**

*capi operai* — coloro che svolgono una attività per la cui esecuzione si richiedono conoscenze di tipo specialistico ed hanno eventualmente responsabilità di guida di personale;

*operai specializzati o qualificati* — coloro che svolgono una attività per la cui esecuzione si richiedono adeguate cognizioni tecnico-pratiche conseguite o in istituti professionali o mediante istruzione equivalente o acquisite con il necessario tirocinio e pratica, nonché chi esegue con perizia il lavoro manuale affidatogli essendo in possesso di specifiche capacità tecnico-pratiche;

*operai comuni* — coloro che eseguono lavori di carattere manuale e non sono compresi nelle categorie precedenti (manovale, bracciante agricolo, ecc.);

*altri lavoratori dipendenti* — coloro che esercitano mansioni di usciere, bidello, guardiano e simili;

*apprendisti* — coloro che esercitano un'attività lavorativa per l'apprendimento di una professione ed il successivo conseguimento di una qualifica;

*lavoranti a domicilio* — coloro che lavorano nel proprio domicilio esclusivamente o prevalentemente su commissione di imprese (industriali, commerciali, artigiane) e non direttamente per conto di consumatori;

*graduati o militari di carriera delle FF.AA. o figure similari dei corpi di polizia e sicurezza interna* — gli appartenenti alle FF.AA. e corpi similari con grado fino a caporal maggiore o assimilati, nonché i vigili urbani e del fuoco.

## RAMO DI ATTIVITÀ ECONOMICA

Per ramo di attività economica s'intende il campo di attività in cui viene esercitata la professione, arte o mestiere. Esso è determinato, di norma, in base all'attività (unica o prevalente) delle singole *unità locali* in cui il censito svolge la propria professione, arte o mestiere (ad esempio: azienda agricola, stabilimento industriale, bottega artigiana, negozio, esercizio pubblico, sede o filiale bancaria e assicurativa, ospedale, gabinetto medico, studio professionale, ministero, amministrazione comunale). I rami in cui si articola la classificazione delle attività economiche sono i seguenti:

- 0. — Agricoltura, caccia, foreste e pesca
- 1. — Energia, gas e acqua
  - 1.A — Estrazione di combustibili solidi, liquidi e gassosi; industria petrolifera
  - 1.B — Energia elettrica, gas e acqua
- 2. — Industrie estrattive, industrie manifatturiere per la trasformazione di minerali non energetici e prodotti derivati; industrie chimiche
- 3. — Industrie manifatturiere per la lavorazione e la trasformazione dei metalli; meccanica di precisione
- 4. — Industrie manifatturiere alimentari, tessili, delle pelli e cuoio, dell'abbigliamento, del legno, mobili e altre industrie manifatturiere
- 5. — Industria delle costruzioni e delle installazioni di impianti per l'edilizia
- 6. — Commercio, pubblici esercizi e alberghi; riparazioni di beni di consumo e di veicoli
  - 6.A — Commercio, pubblici esercizi e alberghi
  - 6.B — Riparazioni di beni di consumo e di veicoli
- 7. — Trasporti e comunicazioni
- 8. — Credito e assicurazione, servizi prestati alle imprese; noleggio
  - 8.A — Credito e assicurazione
  - 8.B — Servizi prestati alle imprese; noleggio
- 9. — Pubblica amministrazione; servizi pubblici e privati
  - 9.A — Pubblica amministrazione
  - 9.B — Servizi pubblici e privati

Si fa presente che non risulta possibile procedere ad un completo confronto dei dati per ramo di attività economica con i corrispondenti dati del 1971, in quanto la relativa classificazione ha subito una profonda revisione (cfr. Istituto Centrale di Statistica — *Classificazione delle attività economiche, Metodi e Norme, Serie C, n. 8, Maggio 1981*), essendo stato necessario renderla raggugliabile alla NACE (Nomenclatura generale delle attività economiche nelle Comunità Europee) concordata in sede comunitaria.

### ABITAZIONE, STANZA, ALTRO TIPO DI ALLOGGIO

Ai fini del censimento, per abitazione s'intende un insieme di vani, o anche un vano solo, destinato funzionalmente ad uso di alloggio, che dispone di un ingresso indipendente su strada, pianerottolo, cortile, terrazza, ballatoio, e simili e che alla data del censimento è occupata o è destinata ad essere occupata da una famiglia o da più famiglie coabitanti.

*Un'abitazione si considera occupata se in essa abitano una o più persone aventi la dimora abituale nel Comune di censimento, anche se temporaneamente assenti alla data del censimento stesso; non occupata se in essa non abita alcuna persona o se è abitata solo da persone temporaneamente presenti nel Comune di censimento (è il caso ad esempio di studenti che frequentano un corso di studi nel Comune di censimento).*

È da considerare non occupata l'abitazione:

- disponibile per la vendita o l'affitto;
- utilizzabile per vacanza in quanto chi ne dispone la occupa soltanto in uno o più periodi dell'anno (abitazioni ubicate generalmente in località turistiche);
- utilizzabile per lavoro, cioè se trattasi di abitazione secondaria che viene occupata saltuariamente da chi ne dispone per motivi di lavoro (ad esempio: casa di campagna destinata ai lavori agricoli nell'epoca del raccolto, abitazione secondaria situata generalmente in un Comune diverso da quello di dimora abituale utilizzata per lo svolgimento della propria attività lavorativa);
- non occupata per altro motivo in quanto già venduta o affittata, ma non ancora occupata; non più occupata da chi ne dispone, per trasferimento a seguito di emigrazione definitiva verificatasi in particolare nelle zone montane di spopolamento.

Il titolo di godimento dell'abitazione fa riferimento al titolo in base al quale la famiglia dispone dell'abitazione stessa. I titoli di godimento considerati sono:

- *proprietà*, alla quale è stato assimilato l'usufrutto; sotto tale voce sono comprese anche le abitazioni a riscatto;
- *affitto*, che comprende anche il subaffitto;
- *altro titolo*, per i casi di uso gratuito dell'abitazione, di godimento per prestazione di servizi, ecc.

L'epoca di costruzione o di ricostruzione fa riferimento all'anno di ultimazione della costruzione o ricostruzione. Nel caso in cui l'abitazione sia stata costruita in anno posteriore a quello del relativo fabbricato, a seguito di ricostruzione parziale, ampliamento o sopraelevazione, è stato considerato l'anno di termine della ricostruzione, dell'ampliamento o della sopraelevazione.

Per quanto concerne la superficie dell'abitazione è da tener presente che essa fa riferimento alla superficie dei pavimenti delle stanze e dei vani accessori con esclusione della superficie di balconi, terrazze, verande, cantine, garages, portici, loggiati, solai, cortili, ecc.

Per stanza s'intende un locale, facente parte di un'abitazione, che riceve aria e luce dall'esterno ed ha dimensioni tali da consentire la collocazione di un letto lasciando lo spazio utile per il movimento di una persona. La cucina, se risponde a tale definizione, è considerata stanza.

Per altro tipo di alloggio s'intende il locale che, pur non essendo funzionalmente destinato ad abitazione di una famiglia (cantina, soffitta, magazzino, negozio, ufficio, ecc.) ovvero non avendo le caratteristiche proprie dell'abitazione (roulotte, natante, grotta, carrozzone, ecc.), risulta alla data del censimento occupato di fatto da una o più famiglie residenti.

### FABBRICATO

Per fabbricato s'intende qualsiasi costruzione, comprendente almeno un'abitazione, isolata da vie o spazi vuoti oppure separata da altre costruzioni mediante muri maestri che si elevano, senza soluzione di continuità, dalle fondamenta al tetto, che disponga di uno o più accessi all'esterno e che possa avere una o più scale autonome.

## 3. — AVVERTENZE ALLE TAVOLE

### TAVOLE COMUNALI

#### Tavola 1:

— l'elenco dei Comuni che hanno subito variazioni territoriali e di nome tra il 1971 ed il 1981 è riportato in Appendice (punto C);

— i dati sulla superficie territoriale dei Comuni sono stati forniti dagli Uffici Tecnici Erariali; si fa presente che eventuali variazioni di superficie di minima entità non segnalate in Appendice sono conseguenti a verifiche periodiche effettuate dagli stessi Uffici Tecnici Erariali.

Per quanto concerne le superfici delle zone di territorio in contestazione tra due o più Comuni (Appendice punto D) rilevate in sede di predisposizione delle basi territoriali del censimento, è da tener presente che esse costituiscono un *di cui* delle superfici totali dei Comuni.

Ai fini dell'imputazione delle superfici contestate alla superficie totale dell'uno o dell'altro Comune interessato, si è avuto riguardo alle circoscrizioni comunali, quali risultano delimitate sulle carte topografiche al 25.000 edite dall'Istituto Geografico Militare, nel presupposto che tali circoscrizioni facciano riferimento alle medesime risultanze catastali da cui sono desunte le superfici dei Comuni.

In mancanza di altro valido criterio, l'attribuzione delle superfici contestate è stata necessariamente omessa nei pochi casi in cui i confini comunali sono rimasti indefiniti anche sulla cartografia I.G.M.;

— la densità della popolazione residente (numero medio di abitanti per Km<sup>2</sup>) è data dal rapporto fra il totale della popolazione residente di ciascun Comune e la superficie territoriale del Comune stesso espressa in Km<sup>2</sup>.

**Tavola 2:**

tra le persone temporaneamente assenti per motivi di lavoro risultano anche quelle che hanno seguito familiari recatisi in altri Comuni o all'estero per motivi di lavoro.

**Tavola 6:**

per corso di formazione professionale s'intende un corso che abbia tutti i seguenti requisiti:

- durata non inferiore a tre mesi;
- rilascio di un attestato;
- utilizzazione per migliorare o adeguare la capacità professionale.

**Tavole 9 e 10:**

i rami in cui si articola la classificazione delle attività economiche risultano così raggruppati:

- agricoltura, caccia, foreste e pesca: ramo 0;
- industrie: rami 1, 2, 3, 4 e 5;
- altre attività: rami 6, 7, 8 e 9.

**Tavola 12:**

le persone che lavorano e frequentano un corso di studi regolare e/o di formazione professionale sono comprese fra gli *occupati*; le persone che frequentano un corso regolare di studi ed un corso di formazione professionale sono comprese fra gli *scolari e studenti*; in quest'ultimo gruppo sono pure compresi i bambini che frequentano la scuola materna.

**Tavola 14:**

per l'individuazione delle famiglie composte da coniugi, coniugi e figli, genitori e figli, si è fatto riferimento alla figura del capo famiglia e quindi, nel caso di questa tavola, la famiglia composta ad esempio dal capo famiglia e da uno dei suoi genitori risulta sotto la voce *altro tipo di famiglia*.

**Tavola 15:**

per il calcolo del numero medio di occupanti per stanza non si è tenuto conto delle stanze adibite esclusivamente ad altro uso.

**Tavola 19:**

per quanto concerne l'acqua potabile di acquedotto e il gabinetto, l'espressione *fuori dell'abitazione* sta ad intendere che il servizio si trova o nel corpo del fabbricato che comprende l'abitazione (ballatoio, pianerottolo, ecc.) o nel cortile, giardino o orto annessi al fabbricato stesso, a disposizione dei soli occupanti dell'abitazione o del fabbricato e non del pubblico in genere.

Si fa inoltre presente che per *bagno* s'intende un impianto di vasca e/o doccia.

**Tavola 22:**

è da tener presente che le abitazioni che dispongono di servizi installati sommate a quelle che non ne dispongono danno il totale abitazioni solo nel caso in cui sia sempre stata fornita risposta ai relativi quesiti.



## TAVOLE PROVINCIALI

Tavole 4, 12, 13, 18, 30:

cfr. nota alle tavole comunali 9 e 10 (nella tavola 13 è enucleato altresì il ramo "commercio, pubblici servizi, alberghi, riparazioni di beni di consumo e di veicoli").

Tavola 9:

per notizie sui contenuti delle singole categorie vedi Appendice (punto E); la popolazione attiva in condizione professionale considerata in tale tavola comprende anche i militari in servizio di leva.

Tavole 10 e 13:

le posizioni nella professione risultano raggruppate nel modo seguente:

- *indipendenti*: imprenditori, liberi professionisti, lavoratori in proprio, coadiuvanti;
- *dipendenti*: tutte le altre.

Tavola 18:

i componenti in condizione non professionale sono stati classificati secondo il settore di attività economica dei componenti in condizione professionale.

Tavola 20:

le famiglie che occupano un'abitazione o un altro tipo di alloggio sono quelle che occupano l'alloggio a titolo principale.

Tavola 22:

nella voce *altre convivenze* sono comprese le convivenze militari e di altri corpi accasermati.

Tavola 28:

sono considerate solo le famiglie che occupano le abitazioni a titolo principale.

Tavole 30 e 31:

i dati fanno riferimento alle persone che nel mercoledì precedente la data di compilazione del modello si sono recate al lavoro o a scuola rientrando nella stessa giornata alla propria dimora abituale.

Ai fini di una corretta interpretazione dei dati occorre tener presente che:

- i lavoratori-studenti hanno fatto riferimento al luogo di lavoro;
- coloro che esercitano la professione su mezzi di trasporto (autisti, ferrovieri, tramvieri, piloti, marittimi, ecc.) hanno indicato il luogo da cui prendono servizio (posteggio, stazione, deposito, aeroporto, porto, ecc.);
- il mezzo di trasporto è quello utilizzato per compiere il tratto più lungo (in termini di distanza e non di tempo) del tragitto casa/luogo di lavoro o studio.

Con riferimento alla Tav. 31, si precisa che tra gli studenti sono compresi i bambini che frequentano la scuola materna e le persone che frequentano corsi di formazione professionale.

#### 4. – Diffusione dei dati

Allo scopo di favorire un'ampia utilizzazione dei dati raccolti con il censimento, si precisa quanto segue:

a) ad integrazione delle tavole riportate nel presente fascicolo, sono state elaborate le tavole non destinate alla pubblicazione, ma comunque disponibili per gli utilizzatori, riportate in Appendice (punto F);

b) sia le tavole pubblicate che quelle di cui alla lettera a) possono essere fornite su nastro magnetico;

c) le 23 tavole, contenenti i dati comunali, possono essere fornite per sezione di censimento; le 31 tavole, contenenti i dati provinciali, possono essere fornite per Comune, rispettivamente su tabulato o nastro magnetico;

d) le richieste comportano il rimborso delle spese vive sostenute per l'approntamento del supporto e devono essere inoltrate a:

**Istituto Centrale di Statistica, Servizio Censimenti – Rep. CENS/A, Via Cesare Balbo, 16 – 00100 Roma.**

#### 5. – Qualità dei dati

Il problema del controllo della qualità dei dati, che costituisce una delle fasi più delicate di ogni indagine statistica, si presenta ancor più accentuato in occasione delle operazioni censuarie, dalla raccolta dei dati alla pubblicazione dei risultati.

Per assicurare, nei limiti del possibile, il più alto livello di attendibilità e coerenza dei risultati, l'Istituto ha previsto particolari procedure di controllo già nel corso delle operazioni di raccolta dei dati. In tale fase gli Uffici Comunali di Censimento, assistiti dagli Uffici Provinciali di Censimento, dagli Ispettori Provinciali e da Funzionari dell'ISTAT dislocati in tutte le Province, hanno provveduto alla revisione quantitativa dei *Fogli di famiglia* accertando che tutte le unità oggetto di rilevazione (abitazioni, famiglie e convivenze) fossero state censite. Al termine delle operazioni di raccolta dei dati gli Uffici Comunali di Censimento hanno provveduto alla revisione qualitativa dei questionari di rilevazione provvedendo a codificare le notizie che per loro natura non risultavano precodificate.

Nella fase di registrazione dei dati su supporto informatico (i tracciati records sono riportati in Appendice) l'Istituto ha posto in atto le misure necessarie ad assicurare la validità dell'operazione, inserendo nelle convenzioni stipulate con quelle Regioni, Amministrazioni provinciali e comunali che, a norma dell'art. 40, del D.P.R. 28 settembre 1981, n. 542, hanno provveduto ad eseguire in proprio tale lavorazione, oltre alla verifica anche il rispetto di particolari vincoli idonei ad assicurare in corrispondenza dei vari quesiti, la compatibilità dei codici registrati.

Analoghe procedure sono state seguite per il materiale fatto registrare direttamente a cura dell'ISTAT.

In entrambi i casi, è stata attivata una procedura di controllo effettuando una nuova verifica su un campione del materiale registrato. Tale operazione ha consentito di accertare che il livello di errore attribuibile all'approntamento dell'input è risultato generalmente inferiore al 5 per mille.

Il controllo finale sulla validità dei risultati è stato attuato attraverso una complessa procedura elettronica per la messa a punto quantitativa e qualitativa del materiale.

Trattasi di una procedura articolata in varie fasi di lavoro, succintamente illustrate nei punti che seguono.

1) *Verifica della sequenzialità dei dati indicativi dei Fogli di famiglia e di convivenza*(codici di Provincia, Comune, sezione e numero d'ordine del *Foglio*).

In tale sede sono state tra l'altro individuate eventuali situazioni irregolari con specifico riferimento alla completezza delle risposte fornite ai singoli quesiti del *Foglio di famiglia*. Questa analisi ha evidenziato, in alcuni casi, la necessità di dover ricorrere sistematicamente ai singoli questionari di rilevazione per una ulteriore revisione, codifica e nuova registrazione degli stessi.

2) *Messa a punto qualitativa dei Fogli di censimento*.

I records registrati sono stati sottoposti al vaglio di un complesso programma di controllo che prevede l'imposizione automatica, sotto determinate condizioni, dei codici eventualmente mancanti o non validi e l'aggiustamento dei codici registrati in caso di accertata incongruenza. Tale controllo esteso agli incroci tra le modalità previste dal piano di pubblicazione, è stato dapprima effettuato all'interno del singolo tipo record e poi esteso tra tipi records.

In altri termini si è assicurata:

- la completezza delle risposte per singolo quesito all'interno dello stesso tipo record;
- la congruità delle risposte fornite relativamente ad ogni tipo record scegliendo all'interno di esso un carattere come fondamentale;
- la congruità delle risposte fornite tra i records relativi alla stessa famiglia o convivenza, in corrispondenza di alcuni quesiti ritenuti come fondamentali.

I controlli di congruità e i conseguenti aggiustamenti sono stati effettuati sulla base di standards conosciuti.

In particolare i quesiti scelti come riferimento (*specie dell'alloggio* per il record dell'abitazione; *anno di nascita* e, per le caratteristiche occupazionali, *la professione*, per i records relativi alle persone) sono stati ritenuti validi solo se confermati dalla presenza di determinate informazioni in altri quesiti ad essi strettamente connessi. In caso contrario si è proceduto alla loro rettifica sulla base di indicazioni desunte dagli altri quesiti. Da segnalare, infine, che gli interventi sui singoli quesiti avvengono nell'ambito della logica che li lega, come specificato in seguito.

Per fornire ulteriori elementi conoscitivi, nei prospetti che seguono sono riportati, a livello provinciale, i valori percentuali degli aggiustamenti effettuati sui quesiti del foglio di famiglia distintamente per:

*Interventi di tipo 1*

- annullamento delle risposte fornite a particolari quesiti per i quali, sotto determinate condizioni, non era prevista risposta; interventi relativi a casi di mancata risposta; codici non validi.

*Interventi di tipo 2*

- interventi relativi ad incongruità logiche riscontrate all'interno del quesito o dei quesiti.

*Interventi di tipo 3*

- interventi relativi ad incongruità logiche tra tipi records.  
Le percentuali degli aggiustamenti sono calcolate sul totale delle frequenze relative alle risposte fornite in relazione al quesito considerato.

## PROVINCIA DI TERAMO

## Incidenza percentuale degli aggiustamenti effettuati per tipo di intervento e quesito

## A - ABITAZIONI

QUESITI	TIPO 1	TIPO 2	QUESITI	TIPO 1	TIPO 2
Specie dell'alloggio	—	1,28	Superficie	2,68	1,71
Caratteristiche del fabbricato	5,99	1,08	Acqua potabile	1,01	—
Proprietario	1,89	0,47	Gabinetto	1,67	1,62
Titolo di godimento	2,63	0,06	— scarico	7,27	—
Epoca di costruzione	2,49	0,09	Bagno	1,98	—
Stanze:			Elettricità	0,59	—
— adibite ad abitazione	0,67	1,18	Riscaldamento	0,78	1,18
— cucina	—	1,49			
— adibite ad altro uso	—	1,22	TOTALE	2,65	0,87

## B - POPOLAZIONE RESIDENTE E TEMPORANEAMENTE PRESENTE

QUESITI	TIPO 1	TIPO 2	QUESITI	TIPO 1	TIPO 2
Relazione di parentela e posizione nella convivenza	2,50	0,84	Frequenza corso professionale	11,50	—
Sesso	0,49	0,15	Condizione 1981	6,74	1,81
Stato civile	0,73	0,32	Ore lavorate nella settimana	0,25	—
Luogo di nascita	4,10	2,19	Professione	3,53	12,96
Data di nascita	0,43	0,03	Posizione nella professione	11,47	10,27
Cittadinanza	3,50	—	Attività economica	8,35	11,63
Presenza e motivo dell'assenza	0,78	1,20	Condizione 1976	10,76	8,06
Residenza 1976	3,91	—	Pendolarità - luogo di lavoro o di studio	—	11,85
Istruzione	7,39	1,25	Pendolarità - altri quesiti	15,93	—
Corso regolare di studi	10,72	1,53	TOTALE	5,16	1,86
Frequenza scuola materna	1,90	0,14			

## C - VERIFICHE DI CONGRUITÀ TRA RECORDS

## TIPO 3

Specie di alloggio	1,51
Relazione di parentela	0,72
Annullamenti di records doppi e/o anomali	0,31
Mancati accoppiamenti tra famiglia principale e famiglia/e coabitanti (*)	12,54

(\*) Percentuale calcolata sul totale delle famiglie coabitanti e le relative famiglie principali.

Il materiale relativo alla Provincia di Teramo, ha evidenziato carenze di un certo rilievo da attribuirsi alla mancata e/o errata codifica dei quesiti relativi alla "specie di alloggio", "coabitazione" e "pendolarità". Tale situazione ha richiesto il ricorso al materiale di base per la ricodifica di circa 12.000 "Fogli di famiglia".

A scopo esemplificativo, distintamente per tipo di intervento, si riportano di seguito alcuni casi verificatisi con maggior frequenza.

Per gli interventi di tipo 1 ai quesiti relativi alla *condizione professionale o non professionale nella settimana precedente la data del censimento* e alla *condizione professionale o non professionale nell'ottobre del '76* doveva essere fornita risposta solo se la persona aveva compiuto, alla data del censimento, rispettivamente i 14 ed i 19 anni.

Per gli interventi di tipo 2:

— il quesito *stanze* è stato messo in relazione con la superficie dell'abitazione verificando la congruità del dato della superficie media per stanza;

— nell'ambito del quesito relativo alla *condizione professionale o non professionale nella settimana precedente la data del censimento* sono stati messi in relazione la *professione, arte o mestiere esercitato*, la *posizione nella professione* e la *categoria di attività economica*. I codici delle tre caratteristiche occupazionali sono stati collegati tra loro mediante una tabella a tripla entrata verificandone la reciproca compatibilità e sostituendo successivamente gli eventuali codici non validi. Il codice non valido è stato individuato in funzione di quelli ritenuti validi. Per alcune particolari professioni è stata inoltre controllata la compatibilità tra la professione, l'età ed il titolo di studio.

Per i quesiti relativi al *luogo di studio o di lavoro, tempo impiegato e mezzo utilizzato per gli spostamenti*, in considerazione della difficoltà di effettuare, in alcuni casi, una netta distinzione tra i due tipi di interventi, sono stati convenzionalmente attribuiti al tipo 1 quelli derivanti dai controlli di congruità delle varie risposte fornite all'interno del quesito ivi comprese le verifiche derivanti dalle risposte sul *tempo impiegato e mezzo utilizzato* per gli spostamenti extracomunali.

Sono stati attribuiti al tipo 2 quelli relativi al confronto tra *luogo di studio o di lavoro* ed alcune caratteristiche rilevate per lo stesso individuo. In particolare per tutti coloro per i quali era prevista una risposta al *luogo di studio o di lavoro* si è verificata l'esistenza e la compatibilità del codice indicato. Così ad esempio per coloro che si sono dichiarati *lavoranti a domicilio per conto d'impresa* è stato controllato che il codice fosse quello corrispondente a *lavora nella propria abitazione*.

Tra gli interventi di tipo 3 si segnala quello relativo al mancato accoppiamento tra il codice della famiglia principale ed il codice della famiglia o delle famiglie coabitanti. Tale inconveniente è da attribuirsi alla diversità dei codici che ne avrebbero dovuto consentire l'esatto accoppiamento.

Da segnalare infine che, nel periodo immediatamente successivo alla raccolta dei dati, l'ISTAT ha attivato tre distinte indagini campionarie: la prima con lo scopo di verificare il grado di copertura del censimento; la seconda con l'obiettivo di raccogliere, con riferimento ad alcuni fondamentali caratteri della popolazione residente, informazioni sulla qualità dei risultati; la terza tendente ad accertare la corrispondenza tra i risultati del censimento e la posizione anagrafica delle famiglie. I risultati delle predette indagini formeranno oggetto di pubblicazione.

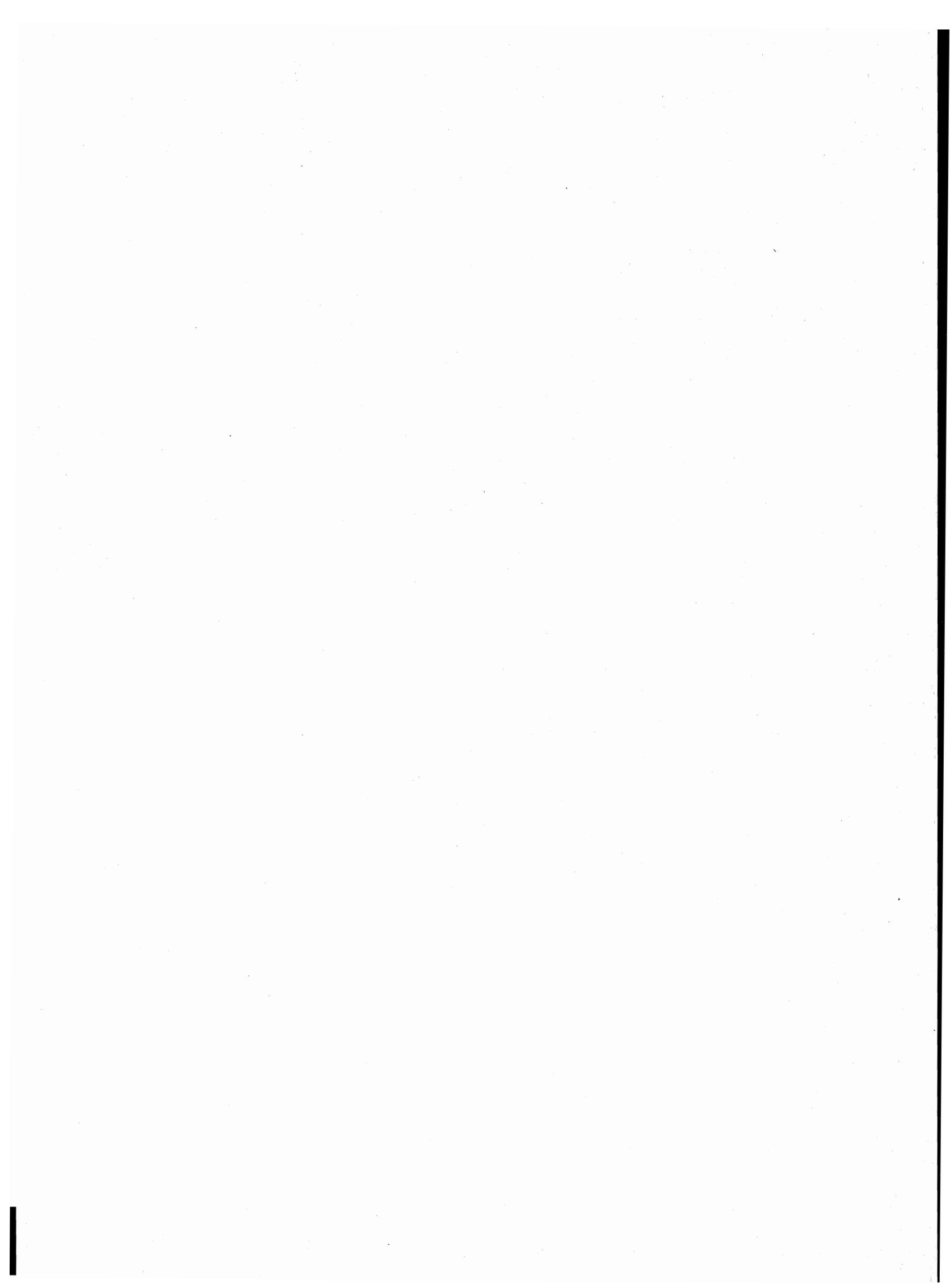

parte prima  
dati comunali

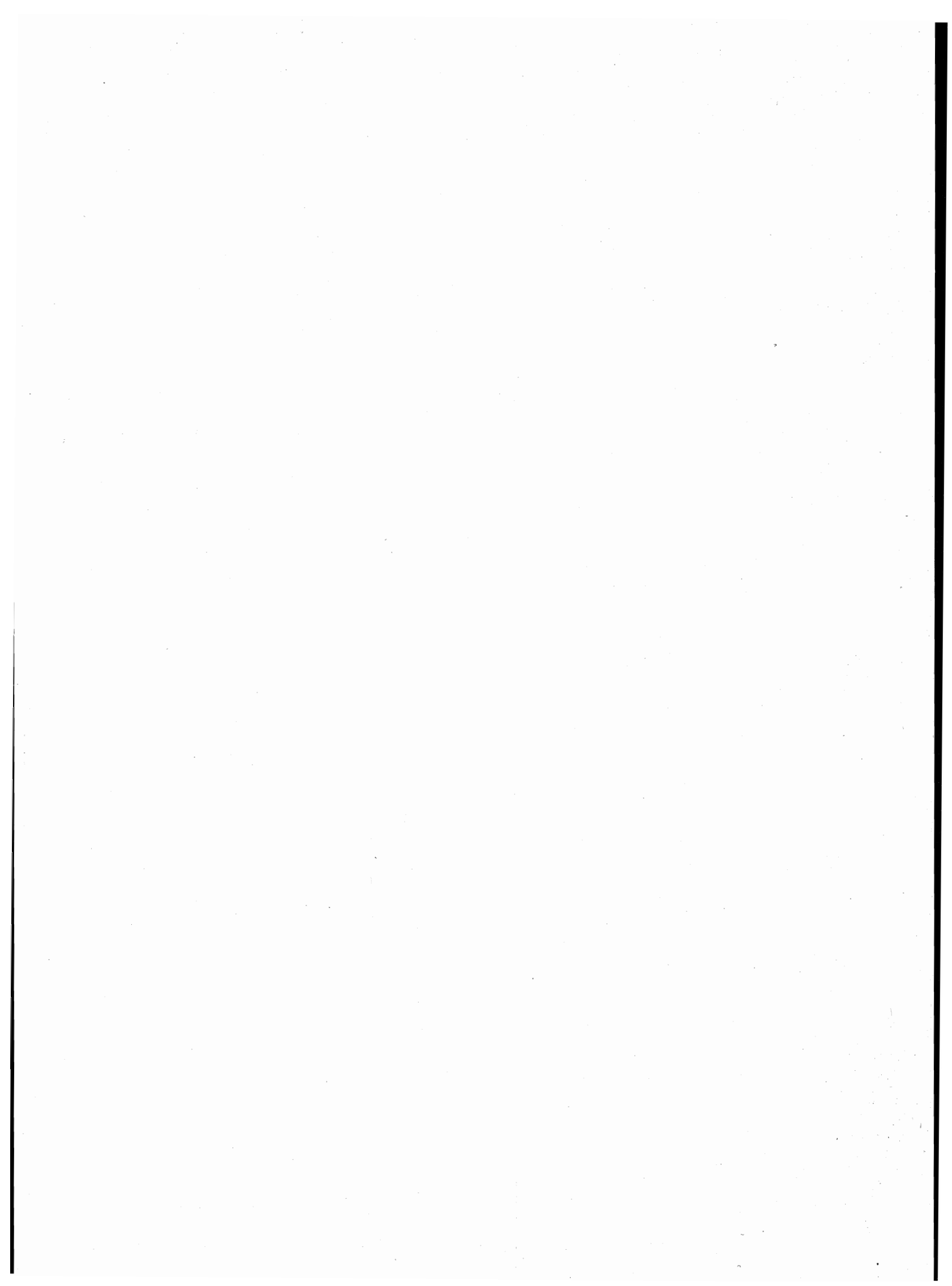



**TAV. 1 - Superficie territoriale e densità - Popolazione residente e popolazione presente, per sesso**

Codice dei Comuni	COMUNI	Superficie territoriale km <sup>2</sup>	Densità ab/km <sup>2</sup>	POPOLAZIONE RESIDENTE			POPOLAZIONE PRESENTE			
				Maschi	Femmine	TOTALE	Maschi	Femmine	TOTALE	
									N.	di cui temporaneamente presente
001	ALBA ADRIATICA	9,48	893	4.141	4.320	8.461	4.061	4.264	8.325	32
002	ANCARANO	13,73	109	742	755	1.497	723	739	1.462	—
003	ARSITA	34,12	38	644	640	1.284	565	575	1.140	8
004	ATRI	92,29	124	5.668	5.786	11.454	5.666	5.940	11.606	462
005	BASCIANO	18,69	119	1.114	1.113	2.227	993	1.035	2.028	10
006	BELLANTE	49,88	105	2.589	2.653	5.242	2.492	2.603	5.095	10
007	BISENTI	30,88	96	1.490	1.474	2.964	1.385	1.400	2.785	8
008	CAMPLI	73,80	106	3.873	3.982	7.855	3.726	3.910	7.636	15
009	CANZANO	16,90	100	849	834	1.683	831	820	1.651	7
010	CASTEL CASTAGNA	17,73	36	332	301	633	324	299	623	—
011	CASTELLALTO	33,87	141	2.418	2.361	4.779	2.237	2.240	4.477	16
012	CASTELLI	49,77	36	871	913	1.784	842	888	1.730	11
013	CASTIGLIONE MESSER RAIMONDO	30,84	85	1.309	1.306	2.615	1.253	1.283	2.536	13
014	CASTILENTI	23,85	64	770	751	1.521	752	740	1.492	10
015	CELLINO ATTANASIO	43,99	79	1.709	1.755	3.464	1.541	1.656	3.197	11
016	CERMIGNANO	26,15	96	1.265	1.234	2.499	1.182	1.181	2.363	3
017	CIVITELLA DEL TRONTO	77,51	76	2.909	2.968	5.877	2.776	2.903	5.679	41
018	COLLEDARA	19,98	104	1.024	1.061	2.085	981	1.054	2.035	10
019	COLONNELLA	22,10	143	1.565	1.585	3.150	1.433	1.513	2.946	37
020	CONTROGUERRA	22,85	115	1.250	1.388	2.638	1.218	1.371	2.589	8
021	CORROPOLI	21,97	165	1.740	1.882	3.622	1.688	1.862	3.550	44
022	CORTINO	62,80	20	637	611	1.248	566	555	1.121	4
023	CROGNALETO	124,54	16	996	981	1.977	902	895	1.797	5
024	FANO ADRIANO	35,46	16	261	292	553	227	268	495	10
025	GIULIANOVA	27,46	778	10.285	11.075	21.360	10.111	11.050	21.161	399
026	ISOLA DEL GRAN SASSO D'ITALIA	83,69	61	2.546	2.543	5.089	2.504	2.517	5.021	56
047	MARTINSICURO	14,17	658	4.654	4.668	9.322	4.487	4.657	9.144	122
027	MONTEFINO	18,49	71	677	645	1.322	603	614	1.217	16
028	MONTORIO AL VOMANO	53,49	169	4.539	4.524	9.063	4.289	4.419	8.708	15
029	MORRO D'ORO	28,18	98	1.401	1.357	2.758	1.384	1.334	2.718	24
030	MOSCIANO SANT'ANGELO	48,27	144	3.406	3.521	6.927	3.343	3.495	6.838	26
031	NERETO	7,04	628	2.139	2.282	4.421	2.056	2.258	4.314	78
032	NOTARESCO	38,10	164	3.143	3.116	6.259	2.989	2.977	5.966	23
033	PENNA SANT'ANDREA	11,05	162	878	912	1.790	798	867	1.665	12
034	PIETRACAMELA	44,65	9	198	204	402	195	201	396	1
035	PINETO	37,69	279	5.225	5.299	10.524	5.114	5.294	10.408	83
036	ROCCA SANTA MARIA	61,23	17	536	484	1.020	410	381	791	11
037	ROSETO DEGLI ABRUZZI	53,15	395	10.306	10.688	20.994	9.846	10.446	20.292	129
038	SANT'EGIDIO ALLA VIBRATA	18,24	385	3.380	3.638	7.018	3.309	3.608	6.917	25
039	SANT'OMERO	33,97	135	2.209	2.369	4.578	2.213	2.373	4.586	129
040	SILVI	20,66	497	5.112	5.154	10.266	4.959	5.107	10.066	67
041	TERAMO	152,00	336	25.043	26.049	51.092	25.172	26.280	51.452	1.576
042	TORANO NUOVO	10,20	160	798	831	1.629	784	816	1.600	15
043	TORRICELLA SICURA	54,03	50	1.369	1.307	2.676	1.304	1.272	2.576	10
044	TORTORETO	22,90	262	2.941	3.051	5.992	2.853	3.015	5.868	53
045	TOSSICIA	25,29	60	735	784	1.519	720	773	1.493	16
046	VALLE CASTELLANA	131,33	16	1.097	1.045	2.142	964	927	1.891	4
	<b>TOTALE PROVINCIA</b>	<b>1.948,26</b>	<b>138</b>	<b>132.783</b>	<b>136.492</b>	<b>269.275</b>	<b>128.771</b>	<b>134.675</b>	<b>263.446</b>	<b>3.665</b>

**TAV. 2 - Popolazione residente temporaneamente assente per sesso, luogo di presenza e motivo dell'assenza**

Codice dei Comuni	COMUNI	IN ALTRI COMUNI				ALL'ESTERO				TOTALE	
		TOTALE		di cui per motivi di lavoro		TOTALE		di cui per motivi di lavoro		MF	M
		MF	M	MF	M	MF	M	MF	M		
001	ALBA ADRIATICA	144	83	16	9	24	15	17	13	168	98
002	ANCARANO	35	19	3	3	—	—	—	—	35	19
003	ARSITA	93	44	52	27	59	39	53	37	152	83
004	ATRI	231	146	71	41	79	46	60	39	310	192
005	BASCIANO	69	39	32	15	140	85	128	81	209	124
006	BELLANTE	105	68	34	21	52	32	47	29	157	100
007	BISENTI	99	61	33	18	88	49	81	47	187	110
008	CAMPLI	143	100	49	35	91	53	84	50	234	153
009	CANZANO	28	15	13	5	11	6	7	4	39	21
010	CASTEL CASTAGNA	7	5	2	1	3	3	2	2	10	8
011	CASTELLALTO	138	83	73	40	180	109	153	95	318	192
012	CASTELLI	34	18	16	8	31	18	30	17	65	36
013	CASTIGLIONE MESSER RAIMONDO	75	48	22	13	17	13	15	11	92	61
014	CASTILENTI	29	16	9	6	10	5	9	4	39	21
015	CELLINO ATTANASIO	118	76	56	32	160	98	129	80	278	174
016	CERMIGNANO	76	48	39	25	63	37	50	32	139	85
017	CIVITELLA DEL TRONTO	162	101	38	25	77	52	66	45	239	153
018	COLLEDARA	43	33	21	13	17	14	14	12	60	47
019	COLONNELLA	100	66	34	24	141	87	125	79	241	153
020	CONTROGUERRA	50	30	10	7	7	4	6	3	57	34
021	CORROPOLI	57	31	22	13	59	38	55	36	116	69
022	CORTINO	105	56	78	39	26	16	24	14	131	72
023	CROGNALETO	180	93	92	54	5	2	4	1	185	95
024	FANO ADRIANO	67	38	26	17	1	1	1	1	68	39
025	GIULIANOVA	502	289	130	74	96	70	69	54	598	359
026	ISOLA DEL GRAN SASSO D'ITALIA	99	60	37	24	25	21	16	15	124	81
047	MARTINSICURO	210	148	60	49	90	79	65	59	300	227
027	MONTEFINO	76	49	32	20	45	31	41	29	121	80
028	MONTORIO AL VOMANO	184	112	49	37	186	143	159	121	370	255
029	MORRO D'ORO	48	26	8	1	16	14	—	—	64	40
030	MOSCIANO SANT'ANGELO	106	69	27	17	9	6	4	3	115	75
031	NERETO	114	65	46	28	71	40	60	34	185	105
032	NOTARESCO	190	97	55	28	126	68	115	63	316	165
033	PENNA SANT'ANDREA	69	36	32	16	68	48	52	38	137	84
034	PIETRACAMELA	7	4	3	2	—	—	—	—	7	4
035	PINETO	174	123	39	28	25	22	19	18	199	145
036	ROCCA SANTA MARIA	173	95	138	71	67	36	65	34	240	131
037	ROSETO DEGLI ABRUZZI	476	306	127	81	355	207	303	179	831	513
038	SANT'EGIDIO ALLA VIBRATA	103	65	19	12	23	16	14	13	126	81
039	SANT'OMERO	81	39	18	9	40	23	28	19	121	62
040	SILVI	217	142	54	36	50	43	34	33	267	185
041	<b>TERAMO</b>	<b>946</b>	<b>566</b>	<b>207</b>	<b>132</b>	<b>270</b>	<b>166</b>	<b>213</b>	<b>137</b>	<b>1.216</b>	<b>732</b>
042	TORANO NUOVO	37	18	9	2	7	5	7	5	44	23
043	TORRICELLA SICURA	74	45	12	5	36	24	34	23	110	69
044	TORTORETO	123	78	23	12	54	34	46	29	177	112
045	TOSSICIA	42	23	14	7	—	—	—	—	42	23
046	VALLE CASTELLANA	192	99	109	62	63	35	48	27	255	134
	<b>TOTALE PROVINCIA</b>	<b>6.431</b>	<b>3.871</b>	<b>2.089</b>	<b>1.244</b>	<b>3.063</b>	<b>1.953</b>	<b>2.552</b>	<b>1.665</b>	<b>9.494</b>	<b>5.824</b>

**TAV. 3 - Popolazione residente per sesso e stato civile**

Codice dei Comuni	COMUNI	MASCHI					FEMMINE				
		CELIBI	CONIUGATI	SEPARATI LEGALMENTE	VEDOVI	DIVORZIATI	NUBILI	CONIUGATE	SEPARATE LEGALMENTE	VEDOVE	DIVORZIATE
001	ALBA ADRIATICA	1.774	2.245	20	97	5	1.623	2.293	26	369	9
002	ANCARANO	316	401	1	22	2	265	402	—	87	1
003	ARSITA	295	327	1	21	—	242	325	—	73	—
004	ATRI	2.746	2.767	10	139	6	2.388	2.807	15	570	6
005	BASCIANO	523	554	8	27	2	444	556	4	108	1
006	BELLANTE	1.095	1.413	7	70	4	989	1.419	6	236	3
007	BISENTI	636	786	9	57	2	493	820	6	155	—
008	CAMPLI	1.661	2.090	9	111	2	1.385	2.107	5	483	2
009	CANZANO	388	437	1	23	—	316	430	1	87	—
010	CASTEL CASTAGNA	152	167	2	11	—	105	168	—	28	—
011	CASTELLALTO	1.130	1.238	2	48	—	925	1.222	2	211	1
012	CASTELLI	386	449	2	34	—	348	476	2	86	1
013	CASTIGLIONE MESSER RAIMONDO	566	701	7	33	2	471	694	1	138	2
014	CASTILENTI	329	409	1	31	—	281	396	—	73	1
015	CELLINO ATTANASIO	735	930	—	43	1	641	959	—	153	2
016	CERMIGNANO	557	670	4	33	1	428	670	2	131	3
017	CIVITELLA DEL TRONTO	1.317	1.484	12	94	2	1.081	1.502	15	367	3
018	COLLEDARA	466	519	1	38	—	386	532	—	143	—
019	COLONNELLA	681	843	5	34	2	546	848	1	189	1
020	CONTROGUERRA	518	687	2	41	2	523	693	3	169	—
021	CORROPOLI	700	997	4	39	—	618	1.026	3	235	—
022	CORTINO	306	313	—	18	—	231	310	—	70	—
023	CROGNALETO	508	451	1	35	1	406	445	1	129	—
024	FANO ADRIANO	124	124	—	13	—	113	127	—	52	—
025	GIULIANOVA	4.634	5.391	47	203	10	4.391	5.481	60	1.132	11
026	ISOLA DEL GRAN SASSO D'ITALIA	1.191	1.286	5	62	2	1.012	1.289	9	230	3
047	MARTINSICURO	2.044	2.514	10	83	3	1.745	2.508	15	394	6
027	MONTEFINO	310	344	—	23	—	234	347	—	64	—
028	MONTORIO AL VOMANO	2.166	2.262	6	104	1	1.792	2.281	7	441	3
029	MORRO D'ORO	623	736	4	38	—	490	745	1	121	—
030	MOSCIANO SANT'ANGELO	1.536	1.757	7	105	1	1.378	1.798	8	335	2
031	NERETO	917	1.154	4	62	2	833	1.175	6	267	1
032	NOTARESCO	1.485	1.573	7	78	—	1.219	1.608	4	283	2
033	PENNA SANT'ANDREA	413	444	2	18	1	359	447	4	99	3
034	PIETRACAMELA	91	95	3	8	1	73	96	—	35	—
035	PINETO	2.418	2.697	10	98	2	2.109	2.729	14	443	4
036	ROCCA SANTA MARIA	281	240	—	15	—	190	236	—	58	—
037	ROSETO DEGLI ABRUZZI	4.626	5.434	27	209	10	4.299	5.364	34	974	17
038	SANT'EGIDIO ALLA VIBRATA	1.530	1.771	6	72	1	1.487	1.839	5	306	1
039	SANT'OMERO	894	1.251	3	60	1	871	1.280	8	209	1
040	SILVI	2.361	2.629	27	88	7	2.055	2.694	24	374	7
041	<b>TERAMO</b>	<b>11.712</b>	<b>12.685</b>	<b>108</b>	<b>508</b>	<b>30</b>	<b>11.085</b>	<b>12.388</b>	<b>133</b>	<b>2.410</b>	<b>53</b>
042	TORANO NUOVO	331	446	1	20	—	303	432	—	96	—
043	TORRICELLA SICURA	658	667	—	44	—	562	608	1	136	—
044	TORTORETO	1.258	1.606	9	64	4	1.139	1.609	12	287	4
045	TOSSICIA	287	432	—	13	3	255	442	—	86	1
046	VALLE CASTELLANA	509	545	2	40	1	398	533	—	114	—
	<b>TOTALE PROVINCIA</b>	<b>60.184</b>	<b>68.961</b>	<b>397</b>	<b>3.127</b>	<b>114</b>	<b>53.527</b>	<b>69.136</b>	<b>438</b>	<b>13.236</b>	<b>155</b>

## TAV. 4 - Popolazione residente

A —

Codice dei Comuni	COMUNI	CLASSI QUINQUENNALI DI ETÀ (anni)										
		Meno di 5	5 - 9	10 - 14	15 - 19	20 - 24	25 - 29	30 - 34	35 - 39	40 - 44	45 - 49	50 - 54
001	ALBA ADRIATICA	536	619	781	718	586	584	598	532	625	618	517
002	ANCARANO	98	92	107	115	117	99	88	90	101	98	99
003	ARSITA	75	85	98	129	115	78	71	62	60	85	103
004	ATRI	751	803	920	1.008	914	830	736	552	683	726	785
005	BASCIANO	150	192	193	186	190	160	149	131	147	128	111
006	BELLANTE	383	376	390	435	393	370	354	296	349	314	326
007	BISENTI	154	162	250	282	221	171	140	129	167	207	205
008	CAMPLI	458	502	514	681	590	506	473	408	439	468	540
009	CANZANO	91	120	132	128	122	114	114	65	101	115	113
010	CASTEL CASTAGNA	26	48	44	50	46	41	31	21	39	57	40
011	CASTELLALTO	351	363	384	435	381	344	334	254	310	314	334
012	CASTELLI	107	115	119	147	138	152	106	72	84	104	144
013	CASTIGLIONE MESSER RAIMONDO	142	169	216	233	217	142	158	105	156	173	194
014	CASTILENTI	95	114	128	121	127	105	97	71	87	99	98
015	CELLINO ATTANASIO	203	213	267	311	306	211	225	144	203	219	243
016	CERMIGNANO	139	165	197	206	195	149	123	100	144	191	204
017	CIVITELLA DEL TRONTO	350	407	427	454	417	364	350	285	298	343	351
018	COLLEDARA	125	133	159	179	161	129	120	95	125	123	130
019	COLONNELLA	197	215	225	251	220	211	207	188	195	191	227
020	CONTROGUERRA	128	169	208	201	179	164	145	144	153	170	206
021	CORROPOLI	183	230	258	274	232	216	207	220	242	243	244
022	CORTINO	49	89	102	95	90	77	63	69	77	76	80
023	CROGNALETO	105	140	148	169	163	131	115	87	107	101	133
024	FANO ADRIANO	26	29	36	39	42	42	30	18	20	24	45
025	GIULIANOVA	1.364	1.567	1.716	1.807	1.606	1.445	1.405	1.271	1.436	1.446	1.439
026	ISOLA DEL GRAN SASSO D'ITALIA	314	398	445	457	383	360	320	235	299	295	309
047	MARTINSICURO	640	701	803	721	692	704	671	616	638	583	580
027	MONTEFINO	85	73	104	112	99	91	62	67	67	99	96
028	MONTORIO AL VOMANO	579	681	703	723	665	646	607	512	569	577	586
029	MORRO D'ORO	178	194	220	225	220	163	188	148	157	169	201
030	MOSCIANO SANT'ANGELO	417	460	623	617	525	407	423	352	465	465	460
031	NERETO	226	297	317	376	327	247	291	259	312	296	327
032	NOTARESCO	427	462	577	539	467	399	423	365	410	394	379
033	PENNA SANT'ANDREA	112	133	150	152	134	130	102	120	134	100	111
034	PIETRACAMELA	22	19	27	22	28	23	26	22	31	17	26
035	PINETO	766	916	976	861	740	690	827	688	745	629	602
036	ROCCA SANTA MARIA	47	62	90	86	81	62	57	53	58	60	71
037	ROSETO DEGLI ABRUZZI	1.298	1.624	1.770	1.757	1.566	1.434	1.473	1.345	1.430	1.367	1.280
038	SANT'EGIDIO ALLA VIBRATA	549	561	589	584	524	521	531	469	454	408	364
039	SANT'OMERO	248	306	310	345	279	304	316	280	277	300	313
040	SILVI	791	879	845	800	762	800	819	715	591	605	610
041	<b>TERAMO</b>	<b>3.241</b>	<b>3.886</b>	<b>4.140</b>	<b>4.333</b>	<b>3.670</b>	<b>3.341</b>	<b>3.437</b>	<b>3.089</b>	<b>3.501</b>	<b>3.340</b>	<b>3.277</b>
042	TORANO NUOVO	99	97	114	97	138	106	97	88	87	106	110
043	TORRICELLA SICURA	143	142	205	256	221	190	121	115	140	206	182
044	TORTORETO	366	443	465	478	416	380	399	368	411	427	380
045	TOSSICIA	70	90	96	105	118	108	89	52	89	81	111
046	VALLE CASTELLANA	117	108	171	212	169	154	113	83	89	117	139
	<b>TOTALE PROVINCIA</b>	<b>17.021</b>	<b>19.649</b>	<b>21.759</b>	<b>22.512</b>	<b>19.992</b>	<b>18.095</b>	<b>17.831</b>	<b>15.450</b>	<b>17.302</b>	<b>17.274</b>	<b>17.425</b>

## per sesso e classe di età

## TOTALE

TOTALE						PARTICOLARI CLASSI DI ETÀ (anni)								Codice dei Comuni
55 - 59	60 - 64	65 - 69	70 - 74	75 e più	TOTALE	Meno di 3	3 - 5	6 - 10	11 - 13	14 - 17	18	19 - 20	21 - 24	
451	318	361	288	329	8.461	303	347	649	473	611	146	248	463	001
97	69	81	63	83	1.497	61	57	92	65	91	21	42	100	002
106	56	49	42	70	1.284	44	42	89	61	100	32	49	85	003
717	496	501	451	581	11.454	441	477	824	549	793	196	393	723	004
112	77	91	88	122	2.227	85	107	195	113	147	38	77	149	005
267	204	249	235	301	5.242	218	245	379	233	342	77	179	304	006
215	153	163	163	182	2.964	97	92	173	145	207	56	124	175	007
527	388	412	413	536	7.855	289	269	502	287	559	134	226	479	008
99	75	99	82	113	1.683	49	68	115	82	106	26	45	102	009
32	34	42	39	43	633	13	19	52	26	40	9	22	33	010
260	158	166	175	216	4.779	219	208	361	229	329	92	164	312	011
123	92	88	76	117	1.784	65	64	113	73	103	33	64	111	012
187	131	130	119	143	2.615	85	91	175	133	189	41	80	183	013
91	63	88	64	73	1.521	49	69	116	71	99	27	53	101	014
236	159	195	153	176	3.464	123	129	217	150	253	65	125	238	015
167	124	123	121	151	2.499	81	86	173	111	177	36	96	142	016
439	316	374	280	422	5.877	214	209	417	253	357	88	190	327	017
147	90	103	110	156	2.085	75	75	141	91	145	40	65	125	018
209	139	148	131	196	3.150	124	125	210	130	213	35	90	181	019
181	129	157	130	174	2.638	76	74	188	129	163	42	62	151	020
238	173	241	207	214	3.622	105	120	237	159	223	57	94	182	021
94	63	76	68	80	1.248	23	44	84	70	81	13	41	69	022
154	97	98	91	138	1.977	66	64	135	92	145	27	74	122	023
39	41	42	34	46	553	16	17	32	20	27	9	23	28	024
1.249	905	951	768	985	21.360	791	860	1.603	1.032	1.460	349	681	1.284	025
317	195	259	221	282	5.089	174	224	403	266	369	82	190	289	026
567	352	384	300	370	9.322	368	416	720	486	590	130	302	545	047
100	70	69	56	72	1.322	48	51	79	63	87	24	39	82	027
534	410	425	367	479	9.063	308	411	692	405	605	143	247	540	028
182	126	134	115	138	2.758	99	122	187	136	188	44	78	183	029
385	271	331	352	374	6.927	246	256	487	372	503	135	237	406	030
280	198	230	196	242	4.421	132	148	295	201	296	57	147	267	031
390	215	277	250	285	6.259	257	264	494	334	437	115	196	375	032
92	56	79	72	113	1.790	67	74	135	89	126	25	59	106	033
29	27	23	18	42	402	12	14	23	12	19	5	8	25	034
563	389	384	366	382	10.524	412	526	951	591	722	179	309	569	035
63	36	54	72	68	1.020	28	27	67	53	79	18	31	63	036
1.228	826	922	774	900	20.994	742	860	1.652	1.088	1.474	304	633	1.262	037
378	269	293	255	269	7.018	319	338	552	351	518	95	220	414	038
294	230	275	232	269	4.578	153	167	298	180	282	58	125	225	039
529	397	420	345	358	10.266	486	471	908	476	668	160	272	636	040
3.133	2.082	2.244	1.899	2.479	51.092	1.864	2.139	3.934	2.449	3.588	844	1.571	2.881	041
125	79	83	68	135	1.629	57	61	98	66	83	24	46	110	042
176	121	141	120	197	2.676	85	89	143	118	215	49	87	181	043
329	264	288	241	337	5.992	214	235	438	277	395	107	166	336	044
109	94	112	85	110	1.519	42	40	92	61	92	18	40	94	045
152	128	129	110	151	2.142	71	73	113	100	166	42	82	130	046
16.392	11.385	12.584	10.905	13.699	269.275	9.896	10.964	20.033	12.951	18.462	4.347	8.392	15.888	

## segue TAV. 4 — Popolazione residente

B —

Codice dei Comuni	COMUNI	CLASSI QUINQUENNALI DI ETÀ (anni)										
		Meno di 5	5 - 9	10 - 14	15 - 19	20 - 24	25 - 29	30 - 34	35 - 39	40 - 44	45 - 49	50 - 54
001	ALBA ADRIATICA	278	304	392	345	288	281	285	257	309	317	271
002	ANCARANO	55	50	49	58	55	56	38	48	53	54	47
003	ARSITA	41	42	50	54	65	42	36	36	34	43	47
004	ATRI	387	405	485	523	452	441	393	284	334	351	366
005	BASCIANO	84	100	102	89	91	76	81	73	76	76	51
006	BELLANTE	201	185	200	209	192	174	189	158	181	163	168
007	BISENTI	74	88	126	150	130	86	70	69	79	92	116
008	CAMPLI	227	253	246	353	321	256	250	211	217	247	264
009	CANZANO	48	61	69	68	66	62	61	35	50	65	55
010	CASTEL CASTAGNA	17	21	23	30	28	19	21	12	22	27	24
011	CASTELLALTO	191	179	193	204	203	167	196	135	163	164	170
012	CASTELLI	57	54	62	61	70	80	63	34	49	42	68
013	CASTIGLIONE MESSER RAIMONDO	81	89	108	105	119	72	90	54	77	87	90
014	CASTILENTI	42	65	70	65	61	58	53	38	39	46	53
015	CELLINO ATTANASIO	92	95	137	143	176	125	125	77	103	105	113
016	CERMIGNANO	77	94	104	99	106	87	71	48	67	96	110
017	CIVITELLA DEL TRONTO	173	219	231	231	218	184	189	154	151	160	165
018	COLLEDARA	71	67	75	86	87	70	54	55	66	60	54
019	COLONNELLA	110	116	126	121	111	98	111	106	96	95	119
020	CONTROGUERRA	58	82	101	97	83	87	77	59	80	86	101
021	CORROPOLI	90	121	130	154	119	99	100	99	121	121	128
022	CORTINO	29	46	51	45	47	45	35	35	40	38	40
023	CROGNALETO	62	64	70	88	81	73	67	46	55	50	72
024	FANO ADRIANO	10	13	17	23	25	21	14	11	8	11	17
025	GIULIANOVA	671	800	859	904	795	677	680	600	693	722	736
026	ISOLA DEL GRAN SASSO D'ITALIA	155	189	240	236	197	187	173	125	147	155	149
047	MARTINSICURO	334	375	423	368	330	353	312	332	326	304	294
027	MONTEFINO	46	46	54	63	43	60	35	33	33	48	47
028	MONTORIO AL VOMANO	279	366	375	368	336	348	309	261	301	280	310
029	MORRO D'ORO	85	103	113	119	112	87	99	79	91	74	104
030	MOSCIANO SANT'ANGELO	222	211	317	307	253	224	203	195	216	242	249
031	NERETO	109	158	163	194	169	117	140	127	159	139	154
032	NOTARESCO	230	262	296	274	225	212	211	200	214	193	194
033	PENNA SANT'ANDREA	61	59	75	84	53	73	53	58	70	53	57
034	PIETRACAMELA	9	12	15	7	17	15	13	9	17	11	11
035	PINETO	403	485	500	437	351	341	379	352	389	329	305
036	ROCCA SANTA MARIA	24	36	46	47	47	38	31	31	35	31	34
037	ROSETO DEGLI ABRUZZI	661	807	879	877	782	757	726	675	722	700	640
038	SANT'EGIDIO ALLA VIBRATA	260	286	286	275	260	239	268	232	227	212	197
039	SANT'OMERO	123	155	150	173	130	143	162	149	141	143	152
040	SILVI	405	454	447	400	358	388	412	380	314	315	306
041	<b>TERAMO</b>	<b>1.681</b>	<b>1.996</b>	<b>2.103</b>	<b>2.216</b>	<b>1.866</b>	<b>1.683</b>	<b>1.664</b>	<b>1.512</b>	<b>1.779</b>	<b>1.661</b>	<b>1.676</b>
042	TORANO NUOVO	55	47	57	45	72	64	45	47	42	50	49
043	TORRICELLA SICURA	73	70	114	146	116	97	69	62	68	102	86
044	TORTORETO	185	216	232	248	218	178	195	187	209	203	203
045	TOSSICIA	30	52	43	52	61	64	46	29	38	42	48
046	VALLE CASTELLANA	58	50	91	97	92	99	72	43	45	64	68
	<b>TOTALE PROVINCIA</b>	<b>8.714</b>	<b>10.048</b>	<b>11.095</b>	<b>11.338</b>	<b>10.077</b>	<b>9.203</b>	<b>8.966</b>	<b>7.852</b>	<b>8.746</b>	<b>8.669</b>	<b>8.778</b>

## per sesso e classe di età

## MASCHI

						PARTICOLARI CLASSI DI ETÀ (anni)									Codice dei Comuni
55 - 59	60 - 64	65 - 69	70 - 74	75 e più	TOTALE	Meno di 3	3 - 5	6 - 10	11 - 13	14 - 17	18	19 - 20	21 - 24		
222	154	169	129	140	4.141	165	166	329	234	294	77	109	233	001	
51	33	39	25	31	742	35	29	48	33	41	13	18	50	002	
55	27	27	19	26	644	25	24	39	32	47	10	26	49	003	
366	255	231	175	220	5.668	231	232	428	285	424	101	185	366	004	
55	37	37	39	47	1.114	47	60	101	58	69	21	38	72	005	
124	85	121	111	128	2.589	113	129	186	115	173	38	88	145	006	
103	70	73	78	86	1.490	50	43	90	68	113	30	71	103	007	
240	200	189	190	209	3.873	151	132	244	141	276	73	117	266	008	
42	28	49	39	51	849	26	34	58	45	54	12	27	56	009	
11	17	20	22	18	332	10	9	24	14	26	4	10	22	010	
129	87	74	77	86	2.418	116	114	173	121	164	32	83	167	011	
60	38	38	40	55	871	35	32	55	35	47	12	32	56	012	
95	67	68	53	54	1.309	53	45	88	66	92	20	38	100	013	
50	32	35	32	31	770	21	32	69	33	60	15	21	52	014	
114	68	86	74	76	1.709	54	61	98	79	111	36	63	141	015	
75	55	54	60	62	1.265	41	49	102	56	87	14	52	79	016	
210	146	181	141	156	2.909	108	103	228	135	185	41	105	167	017	
71	42	44	49	73	1.024	45	41	65	39	72	18	35	71	018	
100	66	55	60	75	1.565	71	71	112	72	111	13	46	88	019	
80	56	65	58	80	1.250	35	32	95	65	72	22	30	70	020	
105	82	105	87	79	1.740	50	58	135	76	124	33	37	101	021	
43	38	38	36	31	637	14	24	44	33	40	4	18	41	022	
71	44	49	45	59	996	37	37	61	43	75	11	40	61	023	
17	18	25	13	18	261	6	6	16	12	12	5	16	15	024	
617	409	424	334	364	10.285	397	415	829	517	731	174	339	627	025	
145	93	133	101	121	2.546	79	122	196	131	187	48	102	152	026	
279	175	175	128	146	4.654	186	222	387	254	295	70	153	263	047	
48	32	27	28	34	677	26	28	51	30	48	13	20	36	027	
261	201	191	165	188	4.539	154	196	382	204	312	81	116	279	028	
94	60	67	51	63	1.401	44	60	107	62	100	26	41	92	029	
176	129	161	151	150	3.406	130	134	217	193	268	63	99	206	030	
141	90	100	89	90	2.139	60	74	161	101	167	27	68	135	031	
189	93	126	117	107	3.143	133	152	280	164	227	55	91	185	032	
49	26	34	27	46	878	37	39	60	44	65	18	29	40	033	
8	17	14	7	16	198	6	7	11	7	9	1	5	14	034	
284	186	177	161	146	5.225	231	266	491	309	363	102	142	272	035	
33	22	24	28	29	536	12	16	39	24	42	15	14	38	036	
588	399	432	337	324	10.306	379	423	832	541	744	139	334	614	037	
177	116	129	106	110	3.380	145	170	281	170	243	50	112	196	038	
137	114	124	101	112	2.209	76	88	148	86	134	35	61	103	039	
262	175	207	149	140	5.112	248	240	478	247	346	82	132	291	040	
<b>1.484</b>	<b>955</b>	<b>1.030</b>	<b>835</b>	<b>902</b>	<b>25.043</b>	<b>948</b>	<b>1.137</b>	<b>1.995</b>	<b>1.255</b>	<b>1.830</b>	<b>433</b>	<b>809</b>	<b>1.455</b>	<b>041</b>	
63	39	38	29	56	798	28	36	46	33	44	12	17	60	042	
90	50	75	69	82	1.369	50	36	75	61	128	29	43	97	043	
168	119	130	112	138	2.941	107	127	202	143	197	60	88	175	044	
44	45	54	43	44	735	16	24	48	29	45	8	18	50	045	
83	58	64	53	60	1.097	39	31	50	54	78	21	46	69	046	
<b>7.909</b>	<b>5.348</b>	<b>5.808</b>	<b>4.873</b>	<b>5.359</b>	<b>132.783</b>	<b>5.070</b>	<b>5.606</b>	<b>10.254</b>	<b>6.549</b>	<b>9.372</b>	<b>2.217</b>	<b>4.184</b>	<b>8.020</b>		

## segue TAV. 4 — Popolazione residente

C —

Codice dei Comuni	COMUNI	CLASSI QUINQUENNALI DI ETÀ (anni)										
		Meno di 5	5 - 9	10 - 14	15 - 19	20 - 24	25 - 29	30 - 34	35 - 39	40 - 44	45 - 49	50 - 54
001	ALBA ADRIATICA	258	315	389	373	298	303	313	275	316	301	246
002	ANCARANO	43	42	58	57	62	43	50	42	48	44	52
003	ARSITA	34	43	48	75	50	36	35	26	26	42	56
004	ATRI	364	398	435	485	462	389	343	268	349	375	419
005	BASCIANO	66	92	91	97	99	84	68	58	71	52	60
006	BELLANTE	182	191	190	226	201	196	165	138	168	151	158
007	BISENTI	80	74	124	132	91	85	70	60	88	115	89
008	CAMPLI	231	249	268	328	269	250	223	197	222	221	276
009	CANZANO	43	59	63	60	56	52	53	30	51	50	58
010	CASTEL CASTAGNA	9	27	21	20	18	22	10	9	17	30	16
011	CASTELLALTO	160	184	191	231	178	177	138	119	147	150	164
012	CASTELLI	50	61	57	86	68	72	43	38	35	62	76
013	CASTIGLIONE MESSER RAIMONDO	61	80	108	128	98	70	68	51	79	86	104
014	CASTILENTI	53	49	58	56	66	47	44	33	48	53	45
015	CELLINO ATTANASIO	111	118	130	168	130	86	100	67	100	114	130
016	CERMIGNANO	62	71	93	107	89	62	52	52	77	95	94
017	CIVITELLA DEL TRONTO	177	188	196	223	199	180	161	131	147	183	186
018	COLLEDARA	54	66	84	93	74	59	66	40	59	63	76
019	COLONNELLA	87	99	99	130	109	113	96	82	99	96	108
020	CONTROGUERRA	70	87	107	104	96	77	68	85	73	84	105
021	CORROPOLI	93	109	128	120	113	117	107	121	121	122	116
022	CORTINO	20	43	51	50	43	32	28	34	37	38	40
023	CROGNALETO	43	76	78	81	82	58	48	41	52	51	61
024	FANO ADRIANO	16	16	19	16	17	21	16	7	12	13	28
025	GIULIANOVA	693	767	857	903	811	768	725	671	743	724	703
026	ISOLA DEL GRAN SASSO D'ITALIA	159	209	205	221	186	173	147	110	152	140	160
047	MARTINSICURO	306	326	380	353	362	351	359	284	312	279	286
027	MONTEFINO	39	27	50	49	56	31	27	34	34	51	49
028	MONTORIO AL VOMANO	300	315	328	355	329	298	298	251	268	297	276
029	MORRO D'ORO	93	91	107	106	108	76	89	69	66	95	97
030	MOSCIANO SANT'ANGELO	195	249	306	310	272	183	220	157	249	223	211
031	NERETO	117	139	154	182	158	130	151	132	153	157	173
032	NOTARESCO	197	200	281	265	242	187	212	165	196	201	185
033	PENNA SANT'ANDREA	51	74	75	68	81	57	49	62	64	47	54
034	PIETRACAMELA	13	7	12	15	11	8	13	13	14	6	15
035	PINETO	363	431	476	424	389	349	448	336	356	300	297
036	ROCCA SANTA MARIA	23	26	44	39	34	24	26	22	23	29	37
037	ROSETO DEGLI ABRUZZI	637	817	891	880	784	677	747	670	708	667	640
038	SANT'EGIDIO ALLA VIBRATA	289	275	303	309	264	282	263	237	227	196	167
039	SANT'OMERO	125	151	160	172	149	161	154	131	136	157	161
040	SILVI	386	425	398	400	404	412	407	335	277	290	304
041	TERAMO	1.560	1.890	2.037	2.117	1.804	1.658	1.773	1.577	1.722	1.679	1.601
042	TORANO NUOVO	44	50	57	52	66	42	52	41	45	56	61
043	TORRICELLA SICURA	70	72	91	110	105	93	52	53	72	104	96
044	TORTORETO	181	227	233	230	198	202	204	181	202	224	177
045	TOSSICIA	40	38	53	53	57	44	43	23	51	39	63
046	VALLE CASTELLANA	59	58	80	115	77	55	41	40	44	53	71
	<b>TOTALE PROVINCIA</b>	<b>8.307</b>	<b>9.601</b>	<b>10.664</b>	<b>11.174</b>	<b>9.915</b>	<b>8.892</b>	<b>8.865</b>	<b>7.598</b>	<b>8.556</b>	<b>8.605</b>	<b>8.647</b>



## per sesso e classe di età

## FEMMINE

						PARTICOLARI CLASSI DI ETÀ (anni)									Codice dei Comuni
55 - 59	60 - 64	65 - 69	70 - 74	75 e più	TOTALE	Meno di 3	3 - 5	6 - 10	11 - 13	14 - 17	18	19 - 20	21 - 24		
229	164	192	159	189	4.320	138	181	320	239	317	69	139	230	001	
46	36	42	38	52	755	26	28	44	32	50	8	24	50	002	
51	29	22	23	44	640	19	18	50	29	53	22	23	36	003	
351	241	270	276	361	5.786	210	245	396	264	369	95	208	357	004	
57	40	54	49	75	1.113	38	47	94	55	78	17	39	77	005	
143	119	128	124	173	2.653	105	116	193	118	169	39	91	159	006	
112	83	90	85	96	1.474	47	49	83	77	94	26	53	72	007	
287	188	223	223	327	3.982	138	137	258	146	283	61	109	213	008	
57	47	50	43	62	834	23	34	57	37	52	14	18	46	009	
21	17	22	17	25	301	3	10	28	12	14	5	12	11	010	
131	71	92	98	130	2.361	103	94	188	108	165	60	81	145	011	
63	54	50	36	62	913	30	32	58	38	56	21	32	55	012	
92	64	62	66	89	1.306	32	46	87	67	97	21	42	83	013	
41	31	53	32	42	751	28	37	47	38	39	12	32	49	014	
122	91	109	79	100	1.755	69	68	119	71	142	29	62	97	015	
92	69	69	61	89	1.234	40	37	71	55	90	22	44	63	016	
229	170	193	139	266	2.968	106	106	189	118	172	47	85	160	017	
76	48	59	61	83	1.061	30	34	76	52	73	22	30	54	018	
109	73	93	71	121	1.585	53	54	98	58	102	22	44	93	019	
101	73	92	72	94	1.388	41	42	93	64	91	20	32	81	020	
133	91	136	120	135	1.882	55	62	102	83	99	24	57	81	021	
51	25	38	32	49	611	9	20	40	37	41	9	23	28	022	
83	53	49	46	79	981	29	27	74	49	70	16	34	61	023	
22	23	17	21	28	292	10	11	16	8	15	4	7	13	024	
632	496	527	434	621	11.075	394	445	774	515	729	175	342	657	025	
172	102	126	120	161	2.543	95	102	207	135	182	34	88	137	026	
288	177	209	172	224	4.668	182	194	333	232	295	60	149	282	047	
52	38	42	28	38	645	22	23	28	33	39	11	19	46	027	
273	209	234	202	291	4.524	154	215	310	201	293	62	131	261	028	
88	66	67	64	75	1.357	55	62	80	74	88	18	37	91	029	
209	142	170	201	224	3.521	116	122	270	179	235	72	138	200	030	
139	108	130	107	152	2.282	72	74	134	100	129	30	79	132	031	
201	122	151	133	178	3.116	124	112	214	170	210	60	105	190	032	
43	30	45	45	67	912	30	35	75	45	61	7	30	66	033	
21	10	9	11	26	204	6	7	12	5	10	4	3	11	034	
279	203	207	205	236	5.299	181	260	460	282	359	77	167	297	035	
30	14	30	44	39	484	16	11	28	29	37	3	17	25	036	
640	427	490	437	576	10.688	363	437	820	547	730	165	299	648	037	
201	153	164	149	159	3.638	174	168	271	181	275	45	108	218	038	
157	116	151	131	157	2.369	77	79	150	94	148	23	64	122	039	
267	222	213	196	218	5.154	238	231	430	229	322	78	140	345	040	
<b>1.649</b>	<b>1.127</b>	<b>1.214</b>	<b>1.064</b>	<b>1.577</b>	<b>26.049</b>	<b>916</b>	<b>1.002</b>	<b>1.939</b>	<b>1.194</b>	<b>1.758</b>	<b>411</b>	<b>762</b>	<b>1.426</b>	<b>041</b>	
62	40	45	39	79	831	29	25	52	33	39	12	29	50	042	
86	71	66	51	115	1.307	35	53	68	57	87	20	44	84	043	
161	145	158	129	199	3.051	107	108	236	134	198	47	78	161	044	
65	49	58	42	66	784	26	16	44	32	47	10	22	44	045	
69	70	65	57	91	1.045	32	42	63	46	88	21	36	61	046	
<b>8.483</b>	<b>6.037</b>	<b>6.776</b>	<b>6.032</b>	<b>8.340</b>	<b>136.492</b>	<b>4.826</b>	<b>5.358</b>	<b>9.779</b>	<b>6.402</b>	<b>9.090</b>	<b>2.130</b>	<b>4.208</b>	<b>7.868</b>		

**TAV. 5 - Popolazione residente in età da 6 anni in poi**

Codice dei Comuni	COMUNI	FORNITI DI TIPOLO DI STUDIO							
		LAUREA		DIPLOMA		LICENZA MEDIA INFERIORE		LICENZA ELEMENTARE	
		MF	M	MF	M	MF	M	MF	M
001	ALBA ADRIATICA	116	65	683	351	1.658	917	3.226	1.623
002	ANCARANO	12	9	111	64	269	141	528	289
003	ARSITA	9	4	81	44	277	155	337	187
004	ATRI	231	136	949	512	2.306	1.291	3.967	2.009
005	BASCIANO	23	13	162	80	447	244	737	396
006	BELLANTE	44	29	386	187	995	552	1.842	960
007	BISENTI	32	18	182	100	597	349	803	423
008	CAMPLI	76	47	569	324	1.578	874	2.494	1.291
009	CANZANO	15	12	137	83	288	157	598	320
010	CASTEL CASTAGNA	2	2	31	18	102	60	195	109
011	CASTELLALTO	29	23	205	103	1.048	560	1.739	969
012	CASTELLI	20	14	181	98	344	179	532	274
013	CASTIGLIONE MESSER RAIMONDO	27	22	180	91	452	243	797	431
014	CASTILENTI	19	13	79	39	274	154	532	291
015	CELLINO ATTANASIO	36	23	201	113	609	340	1.296	684
016	CERMIGNANO	17	14	115	67	446	258	747	422
017	CIVITELLA DEL TRONTO	73	52	420	243	1.022	556	2.052	1.061
018	COLLEDARA	19	13	145	71	366	200	711	366
019	COLONNELLA	32	21	190	96	662	371	1.029	545
020	CONTROGUERRA	34	19	158	81	483	265	996	515
021	CORROPOLI	27	17	229	121	622	349	1.468	736
022	CORTINO	16	12	78	43	240	131	441	237
023	CROGNALETO	16	10	173	93	363	212	693	354
024	FANO ADRIANO	13	6	63	29	91	58	192	99
025	GIULIANOVA	540	291	2.257	1.162	4.335	2.396	7.922	3.813
026	ISOLA DEL GRAN SASSO D'ITALIA	69	51	399	204	1.047	593	1.661	864
047	MARTINSICURO	104	61	730	406	1.990	1.118	3.370	1.745
027	MONTEFINO	11	10	72	33	242	149	447	248
028	MONTORIO AL VOMANO	120	69	865	433	1.730	1.001	3.300	1.677
029	MORRO D'ORO	15	9	137	82	504	294	895	490
030	MOSCIANO SANT'ANGELO	72	45	442	216	1.212	686	2.679	1.420
031	NERETO	110	69	482	247	801	447	1.702	842
032	NOTARESCO	60	39	390	199	1.169	662	2.175	1.151
033	PENNA SANT'ANDREA	20	16	111	58	366	191	588	326
034	PIETRACAMELA	5	3	29	14	85	50	203	97
035	PINETO	134	77	653	331	2.043	1.142	3.891	1.940
036	ROCCA SANTA MARIA	5	5	52	27	214	126	365	206
037	ROSETO DEGLI ABRUZZI	385	221	2.234	1.182	4.158	2.320	7.677	3.798
038	SANT'EGIDIO ALLA VIBRATA	92	51	544	298	1.334	676	2.743	1.388
039	SANT'OMERO	58	40	312	166	880	476	1.653	815
040	SILVI	148	79	962	502	1.868	1.008	3.697	1.896
041	<b>TERAMO</b>	<b>2.321</b>	<b>1.312</b>	<b>8.308</b>	<b>4.002</b>	<b>10.214</b>	<b>5.589</b>	<b>16.181</b>	<b>7.866</b>
042	TORANO NUOVO	27	16	162	96	263	148	642	319
043	TORRICELLA SICURA	40	30	247	106	559	335	785	422
044	TORTORETO	82	51	529	282	1.068	550	2.312	1.221
045	TOSSICIA	15	8	151	85	273	146	596	283
046	VALLE CASTELLANA	16	14	78	35	437	241	778	445
	<b>TOTALE PROVINCIA</b>	<b>5.387</b>	<b>3.161</b>	<b>25.854</b>	<b>13.217</b>	<b>52.331</b>	<b>28.960</b>	<b>94.214</b>	<b>47.863</b>

## per sesso e grado di istruzione

TOTALE		ALFABETI PRIVI DI TITOLO DI STUDIO				ANALFABETI				TOTALE		Codice dei Comuni
		TOTALE		di cui in età da 55 anni in poi		TOTALE		di cui in età da 55 anni in poi				
MF	M	MF	M	MF	M	MF	M	MF	M	MF	M	
5.683	2.956	1.783	768	727	323	345	86	293	70	7.811	3.810	001
920	503	379	156	186	80	80	19	69	16	1.379	678	002
704	390	364	169	154	81	130	36	93	23	1.198	595	003
7.453	3.948	2.336	1.036	981	408	747	221	579	162	10.536	5.205	004
1.369	733	548	242	250	100	118	32	99	24	2.035	1.007	005
3.267	1.728	1.212	527	544	242	300	92	245	66	4.779	2.347	006
1.614	890	796	377	370	180	365	130	279	94	2.775	1.397	007
4.717	2.536	2.032	865	1.102	450	548	189	431	142	7.297	3.590	008
1.038	572	410	184	189	85	118	33	91	21	1.566	789	009
330	189	201	96	92	44	70	28	54	22	601	313	010
3.021	1.655	1.072	457	439	190	259	76	211	57	4.352	2.188	011
1.077	565	430	199	206	101	148	40	117	34	1.655	804	012
1.456	787	681	316	284	137	302	108	223	73	2.439	1.211	013
904	497	401	185	175	77	98	35	73	25	1.403	717	014
2.142	1.160	817	349	387	167	253	85	191	65	3.212	1.594	015
1.325	761	746	355	328	165	261	59	205	40	2.332	1.175	016
3.567	1.912	1.507	672	813	358	380	114	315	84	5.454	2.698	017
1.241	650	565	242	299	124	129	46	108	37	1.935	938	018
1.913	1.033	787	323	369	142	201	67	169	48	2.901	1.423	019
1.671	880	653	267	300	123	164	36	144	25	2.488	1.183	020
2.346	1.223	836	353	410	164	215	56	195	49	3.397	1.632	021
775	423	328	152	173	76	78	24	66	19	1.181	599	022
1.245	669	515	228	282	123	87	25	71	20	1.847	922	023
359	192	137	54	84	32	24	3	21	3	520	249	024
15.054	7.662	3.886	1.621	1.538	574	769	190	608	144	19.709	9.473	025
3.176	1.712	1.246	560	557	254	269	73	222	58	4.691	2.345	026
6.194	3.330	1.989	823	862	340	355	93	286	69	8.538	4.246	047
772	440	323	141	147	66	128	42	98	29	1.223	623	027
6.015	3.180	1.935	884	890	373	394	125	322	91	8.344	4.189	028
1.551	875	797	364	384	183	189	58	148	45	2.537	1.297	029
4.405	2.367	1.571	649	653	293	449	126	371	95	6.425	3.142	030
3.095	1.605	870	363	411	159	176	37	155	32	4.141	2.005	031
3.794	2.051	1.592	696	726	315	352	111	287	83	5.738	2.858	032
1.085	591	435	180	190	81	129	31	99	22	1.649	802	033
322	164	48	20	29	10	6	1	5	—	376	185	034
6.721	3.490	2.395	1.106	861	403	470	132	378	96	9.586	4.728	035
636	364	245	124	132	64	84	20	72	18	965	508	036
14.454	7.521	4.104	1.721	1.687	682	834	262	660	189	19.392	9.504	037
4.713	2.413	1.398	587	576	215	250	65	213	52	6.361	3.065	038
2.903	1.497	1.076	476	529	241	279	72	231	55	4.258	2.045	039
6.675	3.485	2.190	995	805	359	444	144	337	91	9.309	4.624	040
<b>37.024</b>	<b>18.769</b>	<b>7.876</b>	<b>3.339</b>	<b>3.004</b>	<b>1.065</b>	<b>2.189</b>	<b>850</b>	<b>1.617</b>	<b>521</b>	<b>47.089</b>	<b>22.958</b>	<b>041</b>
1.094	579	340	125	168	62	77	30	70	25	1.511	734	042
1.631	893	691	312	386	173	180	78	131	50	2.502	1.283	043
3.991	2.104	1.280	536	554	242	272	67	234	51	5.543	2.707	044
1.035	522	316	147	159	69	86	26	71	21	1.437	695	045
1.309	735	526	252	324	158	163	40	136	29	1.998	1.027	046
<b>177.786</b>	<b>93.201</b>	<b>56.665</b>	<b>24.593</b>	<b>24.716</b>	<b>10.353</b>	<b>13.964</b>	<b>4.313</b>	<b>11.093</b>	<b>3.085</b>	<b>248.415</b>	<b>122.107</b>	

**TAV. 6 - Popolazione residente che frequenta corsi regolari di studio**

Codice dei Comuni	COMUNI	CORSO REGOLARE DI STUDI							
		6 - 13		14 - 18		19 e più		TOTALE	
		MF	M	MF	M	MF	M	MF	M
001	ALBA ADRIATICA	1.119	561	455	227	176	101	1.750	889
002	ANCARANO	157	81	51	30	11	5	219	116
003	ARSITA	147	70	50	27	20	9	217	106
004	ATRI	1.370	710	535	286	325	169	2.230	1.165
005	BASCIANO	304	156	96	49	34	21	434	226
006	BELLANTE	605	296	177	102	99	54	881	452
007	BISENTI	314	156	145	84	56	37	515	277
008	CAMPLI	780	381	331	180	108	61	1.219	622
009	CANZANO	195	102	60	30	21	15	276	147
010	CASTEL CASTAGNA	78	38	26	13	10	6	114	57
011	CASTELLALTO	589	294	211	107	96	63	896	464
012	CASTELLI	186	90	49	24	29	12	264	126
013	CASTIGLIONE MESSER RAIMONDO	303	150	109	59	63	38	475	247
014	CASTILENTI	185	101	62	38	19	7	266	146
015	CELLINO ATTANASIO	367	177	145	67	81	55	593	299
016	CERMIGNANO	282	157	95	48	51	28	428	233
017	CIVITELLA DEL TRONTO	665	360	202	115	108	77	975	552
018	COLLEDARA	231	104	89	46	25	15	345	165
019	COLONNELLA	339	183	98	60	43	26	480	269
020	CONTROGUERRA	316	160	110	55	61	31	487	246
021	CORROPOLI	395	210	180	104	75	44	650	358
022	CORTINO	154	77	42	20	24	14	220	111
023	CROGNALETO	225	104	93	48	35	17	353	169
024	FANO ADRIANO	51	28	29	12	22	13	102	53
025	GIULIANOVA	2.622	1.340	1.159	603	611	327	4.392	2.270
026	ISOLA DEL GRAN SASSO D'ITALIA	666	326	234	128	106	61	1.006	515
047	MARTINSICURO	1.202	638	401	226	175	100	1.778	964
027	MONTEFINO	141	80	48	27	23	14	212	121
028	MONTORIO AL VOMANO	1.096	585	458	235	159	84	1.713	904
029	MORRO D'ORO	323	169	86	48	35	27	444	244
030	MOSCIANO SANT'ANGELO	856	409	296	175	107	54	1.259	638
031	NERETO	496	262	262	143	156	89	914	494
032	NOTARESCO	824	442	256	135	96	52	1.176	629
033	PENNA SANT'ANDREA	223	104	79	35	51	26	353	165
034	PIETRACAMELA	35	18	13	6	4	3	52	27
035	PINETO	1.535	797	510	246	171	98	2.216	1.141
036	ROCCA SANTA MARIA	120	63	45	29	20	11	185	103
037	ROSETO DEGLI ABRUZZI	2.724	1.361	1.079	542	572	333	4.375	2.236
038	SANT'EGIDIO ALLA VIBRATA	901	451	345	190	126	72	1.372	713
039	SANT'OMERO	475	234	198	107	140	80	813	421
040	SILVI	1.366	716	507	268	221	107	2.094	1.091
041	<b>TERAMO</b>	<b>6.333</b>	<b>3.208</b>	<b>3.249</b>	<b>1.617</b>	<b>1.788</b>	<b>999</b>	<b>11.370</b>	<b>5.824</b>
042	TORANO NUOVO	164	79	74	39	46	30	284	148
043	TORRICELLA SICURA	259	134	152	87	47	26	458	247
044	TORTORETO	715	345	299	158	137	83	1.151	586
045	TOSSICIA	153	77	69	36	37	19	259	132
046	VALLE CASTELLANA	211	104	79	37	28	17	318	158
	<b>TOTALE PROVINCIA</b>	<b>32.797</b>	<b>16.688</b>	<b>13.338</b>	<b>6.948</b>	<b>6.448</b>	<b>3.630</b>	<b>52.583</b>	<b>27.266</b>

## e/o corsi di formazione professionale, per sesso e classe di età

		CORSO DI FORMAZIONE PROFESSIONALE										Codice dei Comuni
di cui occupati		14 - 16		17 - 19		20 e più		TOTALE		di cui occupati		
MF	M	MF	M	MF	M	MF	M	MF	M	MF	M	
17	16	15	9	17	6	37	16	69	31	30	14	001
—	—	1	—	1	—	5	3	7	3	5	3	002
1	—	4	2	4	1	5	2	13	5	4	2	003
36	27	34	18	15	3	64	37	113	58	43	30	004
5	4	6	2	4	2	17	11	27	15	13	10	005
9	5	7	4	5	1	10	6	22	11	11	4	006
5	2	6	5	5	1	13	7	24	13	10	3	007
16	10	16	4	12	6	19	9	47	19	15	8	008
1	—	3	2	4	3	4	2	11	7	3	2	009
1	—	1	1	—	—	—	—	1	1	—	—	010
16	11	5	3	8	6	20	12	33	21	13	10	011
5	4	1	1	—	—	5	3	6	4	2	2	012
12	11	4	2	2	1	9	6	15	9	5	4	013
7	4	7	5	1	—	5	4	13	9	9	6	014
11	8	7	4	3	1	14	8	24	13	10	8	015
1	1	6	2	5	1	3	1	14	4	1	1	016
6	6	13	6	8	2	16	9	37	17	11	7	017
1	1	—	—	2	—	5	3	7	3	2	2	018
13	7	4	3	3	1	10	2	17	6	7	2	019
9	5	4	2	3	1	5	2	12	5	7	2	020
12	10	12	7	12	6	18	12	42	25	20	13	021
—	—	—	—	—	—	5	3	5	3	1	1	022
7	6	6	3	8	3	8	2	22	8	3	2	023
6	4	—	—	2	1	2	2	4	3	1	1	024
66	43	37	24	35	12	119	73	191	109	91	64	025
16	12	10	4	8	3	18	9	36	16	13	11	026
33	20	28	16	26	11	32	17	86	44	30	19	047
3	3	3	2	1	1	4	—	8	3	—	—	027
20	11	13	8	12	5	29	15	54	28	16	13	028
5	3	6	3	—	—	3	1	9	4	3	1	029
14	13	8	4	8	1	22	13	38	18	16	11	030
32	22	6	6	7	2	29	20	42	28	22	19	031
11	7	3	1	6	3	10	3	19	7	5	3	032
23	13	6	2	3	—	6	3	15	5	7	4	033
1	1	—	—	—	—	—	—	—	—	—	—	034
24	18	36	19	30	16	34	18	100	53	18	14	035
3	2	1	1	1	—	3	2	5	3	2	2	036
95	67	58	37	42	19	76	45	176	101	61	38	037
13	9	10	7	13	5	29	14	52	26	25	12	038
18	13	8	4	5	3	18	13	31	20	13	9	039
31	19	19	12	12	3	28	17	59	32	23	14	040
<b>246</b>	<b>166</b>	<b>65</b>	<b>31</b>	<b>82</b>	<b>20</b>	<b>254</b>	<b>135</b>	<b>401</b>	<b>186</b>	<b>149</b>	<b>97</b>	<b>041</b>
8	7	—	—	2	1	3	1	5	2	3	1	042
3	3	1	—	4	3	3	—	8	3	2	1	043
16	13	15	6	14	6	19	13	48	25	18	10	044
7	5	1	1	5	1	2	2	8	4	2	2	045
8	7	4	4	2	1	5	3	11	8	5	3	046
<b>893</b>	<b>619</b>	<b>500</b>	<b>277</b>	<b>442</b>	<b>162</b>	<b>1.045</b>	<b>579</b>	<b>1.987</b>	<b>1.018</b>	<b>750</b>	<b>485</b>	

**TAV. 7 - Popolazione residente attiva e non attiva per sesso****A — TOTALE**

Codice dei Comuni	COMUNI	POPOLAZIONE ATTIVA					POPOLAZIONE NON ATTIVA	TOTALE
		In condizione professionale			In cerca di prima occupazione	TOTALE		
		Occupati	Disoccupati	TOTALE				
001	ALBA ADRIATICA	3.256	95	3.351	275	3.626	4.835	8.461
002	ANCARANO	640	22	662	27	689	808	1.497
003	ARSITA	422	16	438	53	491	793	1.284
004	ATRI	3.979	109	4.088	505	4.593	6.861	11.454
005	BASCIANO	773	25	798	125	923	1.304	2.227
006	BELLANTE	1.978	43	2.021	132	2.153	3.089	5.242
007	BISENTI	945	42	987	111	1.098	1.866	2.964
008	CAMPLI	2.756	116	2.872	296	3.168	4.687	7.855
009	CANZANO	565	19	584	50	634	1.049	1.683
010	CASTEL CASTAGNA	158	7	165	22	187	446	633
011	CASTELLALTO	1.639	87	1.726	194	1.920	2.859	4.779
012	CASTELLI	682	21	703	40	743	1.041	1.784
013	CASTIGLIONE MESSER RAIMONDO	922	30	952	75	1.027	1.588	2.615
014	CASTILENTI	510	8	518	67	585	936	1.521
015	CELLINO ATTANASIO	1.160	41	1.201	135	1.336	2.128	3.464
016	CERMIGNANO	744	39	783	87	870	1.629	2.499
017	CIVITELLA DEL TRONTO	2.039	28	2.067	187	2.254	3.623	5.877
018	COLLEDARA	655	16	671	83	754	1.331	2.085
019	COLONNELLA	1.210	57	1.267	69	1.336	1.814	3.150
020	CONTROGUERRA	936	49	985	68	1.053	1.585	2.638
021	CORROPOLI	1.357	52	1.409	83	1.492	2.130	3.622
022	CORTINO	370	4	374	76	450	798	1.248
023	CROGNALETO	535	38	573	123	696	1.281	1.977
024	FANO ADRIANO	160	11	171	23	194	359	553
025	GIULIANOVA	7.443	336	7.779	753	8.532	12.828	21.360
026	ISOLA DEL GRAN SASSO D'ITALIA	1.599	104	1.703	176	1.879	3.210	5.089
047	MARTINSICURO	3.543	134	3.677	229	3.906	5.416	9.322
027	MONTEFINO	444	2	446	43	489	833	1.322
028	MONTORIO AL VOMANO	2.849	143	2.992	377	3.369	5.694	9.063
029	MORRO D'ORO	974	47	1.021	90	1.111	1.647	2.758
030	MOSCIANO SANT'ANGELO	2.809	88	2.897	190	3.087	3.840	6.927
031	NERETO	1.719	50	1.769	161	1.930	2.491	4.421
032	NOTARESCO	2.273	120	2.393	246	2.639	3.620	6.259
033	PENNA SANT'ANDREA	611	21	632	58	690	1.100	1.790
034	PIETRACAMELA	130	3	133	16	149	253	402
035	PINETO	3.616	143	3.759	333	4.092	6.432	10.524
036	ROCCA SANTA MARIA	322	12	334	45	379	641	1.020
037	ROSETO DEGLI ABRUZZI	7.503	259	7.762	861	8.623	12.371	20.994
038	SANT'EGIDIO ALLA VIBRATA	2.829	49	2.878	246	3.124	3.894	7.018
039	SANT'OMERO	1.720	46	1.766	126	1.892	2.686	4.578
040	SILVI	3.318	191	3.509	321	3.830	6.436	10.266
041	<b>TERAMO</b>	<b>17.318</b>	<b>589</b>	<b>17.907</b>	<b>2.160</b>	<b>20.067</b>	<b>31.025</b>	<b>51.092</b>
042	TORANO NUOVO	617	35	652	34	686	943	1.629
043	TORRICELLA SICURA	809	25	834	139	973	1.703	2.676
044	TORTORETO	2.181	36	2.217	170	2.387	3.805	5.992
045	TOSSICIA	461	19	480	51	531	988	1.519
046	VALLE CASTELLANA	636	40	676	89	765	1.377	2.142
	<b>TOTALE PROVINCIA</b>	<b>94.115</b>	<b>3.467</b>	<b>97.582</b>	<b>9.820</b>	<b>107.402</b>	<b>161.873</b>	<b>269.275</b>

## segue TAV. 7 — Popolazione residente attiva e non attiva per sesso

## B — MASCHI

Codice dei Comuni	COMUNI	POPOLAZIONE ATTIVA					POPOLAZIONE NON ATTIVA	TOTALE
		In condizione professionale			In cerca di prima occupazione	TOTALE		
		Occupati	Disoccupati	TOTALE				
001	ALBA ADRIATICA	2.015	52	2.067	147	2.214	1.927	4.141
002	ANCARANO	417	15	432	15	447	295	742
003	ARSITA	327	7	334	33	367	277	644
004	ATRI	2.736	54	2.790	212	3.002	2.666	5.668
005	BASCIANO	522	18	540	46	586	528	1.114
006	BELLANTE	1.308	28	1.336	65	1.401	1.188	2.589
007	BISENTI	663	19	682	58	740	750	1.490
008	CAMPLI	1.836	73	1.909	168	2.077	1.796	3.873
009	CANZANO	410	7	417	31	448	401	849
010	CASTEL CASTAGNA	131	7	138	17	155	177	332
011	CASTELLALTO	1.156	46	1.202	101	1.303	1.115	2.418
012	CASTELLI	466	7	473	23	496	375	871
013	CASTIGLIONE MESSER RAIMONDO	659	21	680	35	715	594	1.309
014	CASTILENTI	369	6	375	36	411	359	770
015	CELLINO ATTANASIO	845	26	871	76	947	762	1.709
016	CERMIGNANO	543	26	569	52	621	644	1.265
017	CIVITELLA DEL TRONTO	1.313	25	1.338	104	1.442	1.467	2.909
018	COLLEDARA	461	7	468	46	514	510	1.024
019	COLONNELLA	795	24	819	31	850	715	1.565
020	CONTROGUERRA	610	23	633	35	668	582	1.250
021	CORROPOLI	851	29	880	32	912	828	1.740
022	CORTINO	298	4	302	39	341	296	637
023	CROGNALETO	434	19	453	58	511	485	996
024	FANO ADRIANO	104	3	107	14	121	140	261
025	GIULIANOVA	4.863	187	5.050	361	5.411	4.874	10.285
026	ISOLA DEL GRAN SASSO D'ITALIA	1.115	69	1.184	80	1.264	1.282	2.546
047	MARTINSICURO	2.297	96	2.393	108	2.501	2.153	4.654
027	MONTEFINO	342	—	342	23	365	312	677
028	MONTORIO AL VOMANO	2.139	94	2.233	163	2.396	2.143	4.539
029	MORRO D'ORO	692	25	717	57	774	627	1.401
030	MOSCIANO SANT'ANGELO	1.747	50	1.797	91	1.888	1.518	3.406
031	NERETO	1.052	21	1.073	64	1.137	1.002	2.139
032	NOTARESCO	1.524	60	1.584	110	1.694	1.449	3.143
033	PENNA SANT'ANDREA	428	16	444	28	472	406	878
034	PIETRACAMELA	91	1	92	7	99	99	198
035	PINETO	2.528	99	2.627	157	2.784	2.441	5.225
036	ROCCA SANTA MARIA	237	10	247	26	273	263	536
037	ROSETO DEGLI ABRUZZI	4.901	147	5.048	412	5.460	4.846	10.306
038	SANT'EGIDIO ALLA VIBRATA	1.687	23	1.710	110	1.820	1.560	3.380
039	SANT'OMERO	1.096	19	1.115	49	1.164	1.045	2.209
040	SILVI	2.449	123	2.572	139	2.711	2.401	5.112
041	TERAMO	11.135	302	11.437	900	12.337	12.706	25.043
042	TORANO NUOVO	386	14	400	18	418	380	798
043	TORRICELLA SICURA	570	16	586	84	670	699	1.369
044	TORTORETO	1.423	22	1.445	87	1.532	1.409	2.941
045	TOSSICIA	333	9	342	19	361	374	735
046	VALLE CASTELLANA	483	36	519	47	566	531	1.097
	<b>TOTALE PROVINCIA</b>	<b>62.787</b>	<b>1.985</b>	<b>64.772</b>	<b>4.614</b>	<b>69.386</b>	<b>63.397</b>	<b>132.783</b>

TAV. 8 - Popolazione residente attiva in condizione professionale,

Codice dei Comuni	COMUNI	AGRICOL-TURA RAMO 0	INDUSTRIE						
			RAMO 1			RAMO 2	RAMO 3	RAMO 4	RAMO 5
			1. A	1. B	TOTALE				
001	ALBA ADRIATICA	313	1	9	10	73	97	1.174	412
002	ANCARANO	130	—	2	2	15	53	239	66
003	ARSITA	160	1	1	2	3	15	42	50
004	ATRI	812	11	9	20	42	137	612	618
005	BASCIANO	149	4	5	9	32	30	252	119
006	BELLANTE	473	1	4	5	165	66	561	229
007	BISENTI	310	—	3	3	15	50	139	142
008	CAMPLI	436	1	21	22	151	128	600	409
009	CANZANO	142	1	13	14	25	16	92	94
010	CASTEL CASTAGNA	54	—	1	1	3	6	14	35
011	CASTELLALTO	322	7	7	14	98	99	351	282
012	CASTELLI	122	—	1	1	221	22	25	69
013	CASTIGLIONE MESSER RAIMONDO	357	—	3	3	25	17	237	65
014	CASTILENTI	137	—	7	7	1	8	209	54
015	CELLINO ATTANASIO	370	9	3	12	74	59	152	204
016	CERMIGNANO	248	1	1	2	13	17	116	162
017	CIVITELLA DEL TRONTO	341	14	6	20	38	94	573	412
018	COLLEDARA	107	1	5	6	28	18	106	187
019	COLONNELLA	285	—	7	7	37	60	409	148
020	CONTROGUERRA	280	1	2	3	36	109	245	83
021	CORROPOLI	334	—	3	3	21	62	456	138
022	CORTINO	132	—	2	2	4	8	28	67
023	CROGNALETO	148	2	18	20	6	16	25	165
024	FANO ADRIANO	40	—	17	17	—	—	5	26
025	GIULIANOVA	665	16	51	67	272	469	1.353	865
026	ISOLA DEL GRAN SASSO D'ITALIA	191	3	27	30	54	26	179	591
047	MARTINSICURO	696	11	8	19	96	287	1.064	308
027	MONTEFINO	140	—	—	—	4	19	79	77
028	MONTORIO AL VOMANO	317	16	87	103	183	121	531	557
029	MORRO D'ORO	341	9	3	12	20	29	206	178
030	MOSCIANO SANT'ANGELO	763	3	5	8	89	68	869	289
031	NERETO	126	6	5	11	81	75	532	196
032	NOTARESCO	434	2	8	10	134	77	634	462
033	PENNA SANT'ANDREA	46	1	3	4	21	31	136	126
034	PIETRACAMELA	6	—	9	9	4	4	9	12
035	PINETO	392	9	17	26	118	218	797	765
036	ROCCA SANTA MARIA	131	—	11	11	3	6	16	69
037	ROSETO DEGLI ABRUZZI	1.052	23	44	67	340	291	1.682	1.060
038	SANT'EGIDIO ALLA VIBRATA	195	2	11	13	59	92	1.172	451
039	SANT'OMERO	420	2	2	4	57	64	392	229
040	SILVI	302	22	21	43	52	106	497	784
041	TERAMO	1.058	11	179	190	1.090	523	1.666	1.833
042	TORANO NUOVO	148	—	6	6	10	27	210	83
043	TORRICELLA SICURA	153	—	12	12	36	24	102	148
044	TORTORETO	416	8	5	13	124	79	623	215
045	TOSSICIA	80	—	7	7	17	83	38	57
046	VALLE CASTELLANA	231	—	2	2	7	25	56	164
	<b>TOTALE PROVINCIA</b>	<b>14.505</b>	<b>199</b>	<b>673</b>	<b>872</b>	<b>3.997</b>	<b>3.931</b>	<b>19.505</b>	<b>13.755</b>



## per sesso e ramo di attività economica

## TOTALE

COMMERCIO RAMO 6			TRASPORTI E COMU- NICAZIONI RAMO 7	CREDITO E ASSICURAZIONE, SERVIZI ALLE IMPRESE, NOLEGGIO RAMO 8			PUBBLICA AMMINISTRAZIONE; SERVIZI PUBBLICI E PRIVATI RAMO 9			TOTALE	Codice dei Comuni
6. A	6. B	TOTALE		8. A	8. B	TOTALE	9. A	9. B	TOTALE		
585	78	663	128	25	41	66	112	303	415	3.351	001
61	13	74	12	3	7	10	11	50	61	662	002
31	7	38	13	1	4	5	69	41	110	438	003
428	83	511	119	34	43	77	250	890	1.140	4.088	004
55	31	86	14	4	4	8	24	75	99	798	005
186	51	237	50	4	13	17	59	159	218	2.021	006
107	12	119	32	1	—	1	89	87	176	987	007
526	58	584	77	14	26	40	100	325	425	2.872	008
47	19	66	19	9	11	20	25	71	96	584	009
11	5	16	8	2	1	3	19	6	25	165	010
191	63	254	64	8	13	21	50	171	221	1.726	011
56	6	62	16	3	1	4	73	88	161	703	012
78	17	95	33	6	5	11	27	82	109	952	013
24	9	33	10	2	6	8	21	30	51	518	014
110	32	142	24	2	7	9	46	109	155	1.201	015
60	30	90	22	1	6	7	38	68	106	783	016
216	54	270	62	13	23	36	64	157	221	2.067	017
83	25	108	22	4	5	9	24	56	80	671	018
112	43	155	44	—	12	12	26	84	110	1.267	019
71	21	92	23	2	6	8	30	76	106	985	020
139	39	178	53	3	17	20	33	111	144	1.409	021
36	7	43	14	1	5	6	25	45	70	374	022
56	1	57	28	—	5	5	42	61	103	573	023
24	—	24	15	1	1	2	15	27	42	171	024
1.538	210	1.748	339	82	130	212	655	1.134	1.789	7.779	025
238	41	279	46	1	12	13	82	212	294	1.703	026
496	71	567	229	21	45	66	94	251	345	3.677	047
43	20	63	11	1	7	8	17	28	45	446	027
365	83	448	161	20	39	59	163	349	512	2.992	028
73	25	98	44	2	4	6	27	60	87	1.021	029
298	74	372	70	16	29	45	91	233	324	2.897	030
242	37	279	55	25	24	49	106	259	365	1.769	031
222	58	280	69	3	15	18	63	212	275	2.393	032
85	28	113	23	2	8	10	37	85	122	632	033
27	2	29	8	1	3	4	33	15	48	133	034
610	85	695	168	23	38	61	162	357	519	3.759	035
26	9	35	10	2	2	4	24	25	49	334	036
1.113	215	1.328	419	66	159	225	422	876	1.298	7.762	037
426	69	495	55	13	27	40	69	237	306	2.878	038
200	39	239	46	7	15	22	49	244	293	1.766	039
713	112	825	199	28	81	109	154	438	592	3.509	040
<b>2.307</b>	<b>406</b>	<b>2.713</b>	<b>798</b>	<b>533</b>	<b>416</b>	<b>949</b>	<b>2.201</b>	<b>4.886</b>	<b>7.087</b>	<b>17.907</b>	<b>041</b>
59	7	66	7	2	14	16	20	59	79	652	042
88	14	102	40	11	11	22	55	140	195	834	043
288	42	330	78	14	46	60	74	205	279	2.217	044
81	9	90	16	3	6	9	36	47	83	480	045
65	17	82	19	1	1	2	56	32	88	676	046
<b>12.896</b>	<b>2.377</b>	<b>15.273</b>	<b>3.812</b>	<b>1.020</b>	<b>1.394</b>	<b>2.414</b>	<b>5.962</b>	<b>13.556</b>	<b>19.518</b>	<b>97.582</b>	

## segue TAV. 8 — Popolazione residente attiva in condizione professionale,

B —

Codice dei Comuni	COMUNI	AGRICOLTURA RAMO 0	INDUSTRIE						
			RAMO 1			RAMO 2	RAMO 3	RAMO 4	RAMO 5
			1. A	1. B	TOTALE				
001	ALBA ADRIATICA	255	1	8	9	58	83	484	392
002	ANCARANO	109	—	2	2	15	49	89	64
003	ARSITA	139	1	1	2	3	12	20	50
004	ATRI	638	9	8	17	37	128	329	588
005	BASCIANO	132	4	5	9	28	28	95	116
006	BELLANTE	380	1	4	5	133	59	205	224
007	BISENTI	256	—	3	3	12	44	49	139
008	CAMPLI	325	1	20	21	130	98	214	398
009	CANZANO	117	1	12	13	23	14	31	92
010	CASTEL CASTAGNA	51	—	1	1	3	6	6	35
011	CASTELLALTO	248	6	7	13	76	90	148	267
012	CASTELLI	98	—	—	—	128	21	10	65
013	CASTIGLIONE MESSER RAIMONDO	291	—	3	3	25	15	140	63
014	CASTILENTI	121	—	7	7	1	7	119	51
015	CELLINO ATTANASIO	307	9	3	12	61	50	57	189
016	CERMIGNANO	186	—	—	—	11	16	43	156
017	CIVITELLA DEL TRONTO	262	14	6	20	36	88	155	408
018	COLLEDARA	81	1	5	6	19	18	37	183
019	COLONNELLA	202	—	7	7	36	55	166	144
020	CONTROGUERRA	204	1	2	3	32	103	73	78
021	CORROPOLI	256	—	3	3	20	51	177	131
022	CORTINO	129	—	2	2	3	8	21	64
023	CROGNALETO	122	2	18	20	6	15	19	161
024	FANO ADRIANO	24	—	17	17	—	—	—	26
025	GIULIANOVA	512	15	47	62	236	401	558	821
026	ISOLA DEL GRAN SASSO D'ITALIA	135	2	26	28	34	25	61	580
047	MARTINSICURO	554	11	7	18	80	256	415	300
027	MONTEFINO	119	—	—	—	4	16	43	74
028	MONTORIO AL VOMANO	249	16	83	99	172	107	311	537
029	MORRO D'ORO	272	9	3	12	17	28	58	172
030	MOSCIANO SANT'ANGELO	439	3	5	8	76	60	453	282
031	NERETO	84	5	5	10	74	62	195	190
032	NOTARESCO	304	2	7	9	102	62	261	453
033	PENNA SANT'ANDREA	41	1	3	4	19	29	56	124
034	PIETRACAMELA	4	—	8	8	4	4	7	11
035	PINETO	326	8	16	24	98	192	313	743
036	ROCCA SANTA MARIA	99	—	11	11	2	4	6	69
037	ROSETO DEGLI ABRUZZI	792	22	40	62	299	243	609	994
038	SANT'EGIDIO ALLA VIBRATA	147	2	11	13	49	76	394	436
039	SANT'OMERO	300	1	2	3	53	60	115	223
040	SILVI	279	21	19	40	38	93	261	763
041	<b>TERAMO</b>	<b>846</b>	<b>11</b>	<b>164</b>	<b>175</b>	<b>730</b>	<b>471</b>	<b>850</b>	<b>1.750</b>
042	TORANO NUOVO	105	—	5	5	9	25	68	83
043	TORRICELLA SICURA	140	—	12	12	24	23	37	142
044	TORTORETO	352	6	4	10	113	69	224	210
045	TOSSICIA	51	—	7	7	17	82	20	56
046	VALLE CASTELLANA	182	—	2	2	7	25	20	163
	<b>TOTALE PROVINCIA</b>	<b>11.265</b>	<b>186</b>	<b>631</b>	<b>817</b>	<b>3.153</b>	<b>3.471</b>	<b>8.022</b>	<b>13.260</b>

## per sesso e ramo di attività economica

## MASCHI

COMMERCIO RAMO 6			TRASPORTI E COMU- NICAZIONI RAMO 7	CREDITO E ASSICURAZIONE, SERVIZI ALLE IMPRESE, NOLEGGIO RAMO 8			PUBBLICA AMMINISTRAZIONE; SERVIZI PUBBLICI E PRIVATI RAMO 9			TOTALE	Codice dei Comuni
6. A	6. B	TOTALE		8. A	8. B	TOTALE	9. A	9. B	TOTALE		
349	70	419	112	17	27	44	93	118	211	2.067	001
39	12	51	11	1	6	7	9	26	35	432	002
18	6	24	11	1	2	3	57	13	70	334	003
228	59	287	102	28	35	63	183	418	601	2.790	004
34	30	64	12	2	3	5	20	31	51	540	005
108	49	157	44	4	10	14	42	73	115	1.336	006
44	10	54	29	—	—	—	58	38	96	682	007
330	55	385	62	11	23	34	85	157	242	1.909	008
28	19	47	18	7	5	12	20	30	50	417	009
5	4	9	6	1	1	2	15	4	19	138	010
104	60	164	60	5	12	17	39	80	119	1.202	011
26	6	32	10	—	1	1	61	47	108	473	012
32	15	47	27	6	5	11	23	35	58	680	013
14	9	23	9	2	4	6	18	13	31	375	014
67	26	93	19	1	6	7	31	45	76	871	015
32	28	60	20	—	6	6	34	37	71	569	016
121	53	174	47	10	21	31	55	62	117	1.338	017
45	25	70	17	2	5	7	14	16	30	468	018
67	43	110	39	—	5	5	22	33	55	819	019
43	20	63	22	2	4	6	22	27	49	633	020
80	37	117	43	2	11	13	29	40	69	880	021
19	7	26	10	1	5	6	20	13	33	302	022
21	1	22	26	—	4	4	33	25	58	453	023
14	—	14	8	—	1	1	9	8	17	107	024
890	192	1.082	299	62	102	164	457	458	915	5.050	025
100	41	141	35	1	11	12	60	73	133	1.184	026
278	63	341	214	14	31	45	71	99	170	2.393	047
25	20	45	10	1	6	7	12	12	24	342	027
213	78	291	145	16	35	51	127	144	271	2.233	028
50	25	75	42	1	1	2	19	20	39	717	029
170	68	238	61	11	21	32	61	87	148	1.797	030
151	32	183	51	18	17	35	80	109	189	1.073	031
121	53	174	59	—	12	12	49	99	148	1.584	032
48	26	74	17	—	7	7	33	40	73	444	033
11	1	12	6	—	3	3	26	7	33	92	034
381	79	460	157	16	31	47	124	143	267	2.627	035
11	9	20	7	—	2	2	19	8	27	247	036
687	201	888	376	51	119	170	280	335	615	5.048	037
304	67	371	47	9	21	30	59	88	147	1.710	038
127	35	162	43	4	12	16	33	107	140	1.115	039
441	107	548	174	19	55	74	127	175	302	2.572	040
<b>1.353</b>	<b>384</b>	<b>1.737</b>	<b>668</b>	<b>415</b>	<b>332</b>	<b>747</b>	<b>1.541</b>	<b>1.922</b>	<b>3.463</b>	<b>11.437</b>	<b>041</b>
37	7	44	7	2	10	12	13	29	42	400	042
48	14	62	33	6	4	10	42	61	103	586	043
171	40	211	70	10	32	42	60	84	144	1.445	044
38	8	46	14	3	5	8	24	17	41	342	045
38	17	55	15	1	1	2	37	11	48	519	046
<b>7.561</b>	<b>2.211</b>	<b>9.772</b>	<b>3.314</b>	<b>763</b>	<b>1.072</b>	<b>1.835</b>	<b>4.346</b>	<b>5.517</b>	<b>9.863</b>	<b>64.772</b>	

## segue TAV. 8 — Popolazione residente attiva in condizione professionale,

C —

Codice dei Comuni	COMUNI	AGRICOLTURA RAMO 0	INDUSTRIE						
			RAMO 1			RAMO 2	RAMO 3	RAMO 4	RAMO 5
			1. A	1. B	TOTALE				
001	ALBA ADRIATICA	58	—	1	1	15	14	690	20
002	ANCARANO	21	—	—	—	—	4	150	2
003	ARSITA	21	—	—	—	—	3	22	—
004	ATRI	174	2	1	3	5	9	283	30
005	BASCIANO	17	—	—	—	4	2	157	3
006	BELLANTE	93	—	—	—	32	7	356	5
007	BISENTI	54	—	—	—	3	6	90	3
008	CAMPLI	111	—	1	1	21	30	386	11
009	CANZANO	25	—	1	1	2	2	61	2
010	CASTEL CASTAGNA	3	—	—	—	—	—	8	—
011	CASTELLALTO	74	1	—	1	22	9	203	15
012	CASTELLI	24	—	1	1	93	1	15	4
013	CASTIGLIONE MESSER RAIMONDO	66	—	—	—	—	2	97	2
014	CASTILENTI	16	—	—	—	—	1	90	3
015	CELLINO ATTANASIO	63	—	—	—	13	9	95	15
016	CERMIGNANO	62	1	1	2	2	1	73	6
017	CIVITELLA DEL TRONTO	79	—	—	—	2	6	418	4
018	COLLEDARA	26	—	—	—	9	—	69	4
019	COLONNELLA	83	—	—	—	1	5	243	4
020	CONTROGUERRA	76	—	—	—	4	6	172	5
021	CORROPOLI	78	—	—	—	1	11	279	7
022	CORTINO	3	—	—	—	1	—	7	3
023	CROGNALETO	26	—	—	—	—	1	6	4
024	FANO ADRIANO	16	—	—	—	—	—	5	—
025	GIULIANOVA	153	1	4	5	36	68	795	44
026	ISOLA DEL GRAN SASSO D'ITALIA	56	1	1	2	20	1	118	11
047	MARTINSICURO	142	—	1	1	16	31	649	8
027	MONTEFINO	21	—	—	—	—	3	36	3
028	MONTORIO AL VOMANO	68	—	4	4	11	14	220	20
029	MORRO D'ORO	69	—	—	—	3	1	148	6
030	MOSCIANO SANT'ANGELO	324	—	—	—	13	8	416	7
031	NERETO	42	1	—	1	7	13	337	6
032	NOTARESCO	130	—	1	1	32	15	373	9
033	PENNA SANT'ANDREA	5	—	—	—	2	2	80	2
034	PIETRACAMELA	2	—	1	1	—	—	2	1
035	PINETO	66	1	1	2	20	26	484	22
036	ROCCA SANTA MARIA	32	—	—	—	1	2	10	—
037	ROSETO DEGLI ABRUZZI	260	1	4	5	41	48	1.073	66
038	SANT'EGIDIO ALLA VIBRATA	48	—	—	—	10	16	778	15
039	SANT'OMERO	120	1	—	1	4	4	277	6
040	SILVI	23	1	2	3	14	13	236	21
041	TERAMO	212	—	15	15	360	52	816	83
042	TORANO NUOVO	43	—	1	1	1	2	142	—
043	TORRICELLA SICURA	13	—	—	—	12	1	65	6
044	TORTORETO	64	2	1	3	11	10	399	5
045	TOSSICIA	29	—	—	—	—	1	18	1
046	VALLE CASTELLANA	49	—	—	—	—	—	36	1
	<b>TOTALE PROVINCIA</b>	<b>3.240</b>	<b>13</b>	<b>42</b>	<b>55</b>	<b>844</b>	<b>460</b>	<b>11.483</b>	<b>495</b>

## per sesso e ramo di attività economica

## FEMMINE

COMMERCIO RAMO 6			TRASPORTI E COMU- NICAZIONI RAMO 7	CREDITO E ASSICURAZIONE, SERVIZI ALLE IMPRESE, NOLEGGIO RAMO 8			PUBBLICA AMMINISTRAZIONE; SERVIZI PUBBLICI E PRIVATI RAMO 9			TOTALE	Codice dei Comuni
6. A	6. B	TOTALE		8. A	8. B	TOTALE	9. A	9. B	TOTALE		
236	8	244	16	8	14	22	19	185	204	1.284	001
22	1	23	1	2	1	3	2	24	26	230	002
13	1	14	2	—	2	2	12	28	40	104	003
200	24	224	17	6	8	14	67	472	539	1.298	004
21	1	22	2	2	1	3	4	44	48	258	005
78	2	80	6	—	3	3	17	86	103	685	006
63	2	65	3	1	—	1	31	49	80	305	007
196	3	199	15	3	3	6	15	168	183	963	008
19	—	19	1	2	6	8	5	41	46	167	009
6	1	7	2	1	—	1	4	2	6	27	010
87	3	90	4	3	1	4	11	91	102	524	011
30	—	30	6	3	—	3	12	41	53	230	012
46	2	48	6	—	—	—	4	47	51	272	013
10	—	10	1	—	2	2	3	17	20	143	014
43	6	49	5	1	1	2	15	64	79	330	015
28	2	30	2	1	—	1	4	31	35	214	016
95	1	96	15	3	2	5	9	95	104	729	017
38	—	38	5	2	—	2	10	40	50	203	018
45	—	45	5	—	7	7	4	51	55	448	019
28	1	29	1	—	2	2	8	49	57	352	020
59	2	61	10	1	6	7	4	71	75	529	021
17	—	17	4	—	—	—	5	32	37	72	022
35	—	35	2	—	1	1	9	36	45	120	023
10	—	10	7	1	—	1	6	19	25	64	024
648	18	666	40	20	28	48	198	676	874	2.729	025
138	—	138	11	—	1	1	22	139	161	519	026
218	8	226	15	7	14	21	23	152	175	1.284	047
18	—	18	1	—	1	1	5	16	21	104	027
152	5	157	16	4	4	8	36	205	241	759	028
23	—	23	2	1	3	4	8	40	48	304	029
128	6	134	9	5	8	13	30	146	176	1.100	030
91	5	96	4	7	7	14	26	150	176	696	031
101	5	106	10	3	3	6	14	113	127	809	032
37	2	39	6	2	1	3	4	45	49	188	033
16	1	17	2	1	—	1	7	8	15	41	034
229	6	235	11	7	7	14	38	214	252	1.132	035
15	—	15	3	2	—	2	5	17	22	87	036
426	14	440	43	15	40	55	142	541	683	2.714	037
122	2	124	8	4	6	10	10	149	159	1.168	038
73	4	77	3	3	3	6	16	137	153	651	039
272	5	277	25	9	26	35	27	263	290	937	040
<b>954</b>	<b>22</b>	<b>976</b>	<b>130</b>	<b>118</b>	<b>84</b>	<b>202</b>	<b>660</b>	<b>2.964</b>	<b>3.624</b>	<b>6.470</b>	<b>041</b>
22	—	22	—	—	4	4	7	30	37	252	042
40	—	40	7	5	7	12	13	79	92	248	043
117	2	119	8	4	14	18	14	121	135	772	044
43	1	44	2	—	1	1	12	30	42	138	045
27	—	27	4	—	—	—	19	21	40	157	046
<b>5.335</b>	<b>166</b>	<b>5.501</b>	<b>498</b>	<b>257</b>	<b>322</b>	<b>579</b>	<b>1.616</b>	<b>8.039</b>	<b>9.655</b>	<b>32.810</b>	

**TAV. 9 - Popolazione residente attiva in condizione professionale, per sesso, settore di attività economica e posizione nella professione****A — TOTALE**

Codice dei Comuni	COMUNI	POSIZIONE NELLA PROFESSIONE									
		IMPRENDITORI E LIBERI PROFESSIONISTI		LAVORATORI IN PROPRIO		COADIUVANTI		DIRIGENTI E IMPIEGATI		LAVORATORI DIPENDENTI	
		MF	M	MF	M	MF	M	MF	M	MF	M
001	ALBA ADRIATICA	110	88	862	601	189	83	457	242	1.733	1.053
002	ANCARANO	7	7	228	179	12	6	63	37	352	203
003	ARSITA	2	2	160	138	5	3	43	19	228	172
004	ATRI	93	76	928	754	145	51	739	443	2.183	1.466
005	BASCIANO	26	23	150	135	14	7	96	45	512	330
006	BELLANTE	28	22	631	496	59	20	218	128	1.085	670
007	BISENTI	7	6	374	289	28	16	124	67	454	304
008	CAMPLI	63	58	807	614	96	43	348	211	1.558	983
009	CANZANO	9	7	183	143	12	10	97	52	283	205
010	CASTEL CASTAGNA	5	4	59	54	3	2	19	11	79	67
011	CASTELLALTO	31	25	491	391	22	10	181	101	1.001	675
012	CASTELLI	13	11	177	118	13	9	108	69	392	266
013	CASTIGLIONE MESSER RAIMONDO	19	15	354	285	85	52	99	63	395	265
014	CASTILENTI	11	8	145	126	6	5	53	35	303	201
015	CELLINO ATTANASIO	16	15	357	295	48	34	123	70	657	457
016	CERMIGNANO	21	18	237	196	31	12	67	41	427	302
017	CIVITELLA DEL TRONTO	41	37	531	397	36	12	260	152	1.199	740
018	COLLEDARA	13	12	160	110	8	2	79	31	411	313
019	COLONNELLA	28	24	275	201	51	11	118	68	795	515
020	CONTROGUERRA	28	21	282	209	19	7	114	64	542	332
021	CORROPOLI	31	23	408	303	25	6	186	103	759	445
022	CORTINO	5	5	144	134	13	12	39	22	173	129
023	CROGNALETO	24	20	85	59	10	9	84	49	370	316
024	FANO ADRIANO	7	7	25	13	2	2	46	16	91	69
025	GIULIANOVA	312	263	1.570	1.126	210	99	1.758	945	3.929	2.617
026	ISOLA DEL GRAN SASSO D'ITALIA	35	23	265	132	43	25	205	99	1.155	905
047	MARTINSICURO	123	98	707	492	118	48	520	337	2.209	1.418
027	MONTEFINO	10	9	171	139	14	12	41	24	210	158
028	MONTORIO AL VOMANO	76	69	694	536	61	29	586	342	1.575	1.257
029	MORRO D'ORO	9	5	321	273	17	10	86	44	588	385
030	MOSCIANO SANT'ANGELO	40	36	829	603	249	61	322	178	1.457	919
031	NERETO	58	52	384	278	46	23	345	204	936	516
032	NOTARESCO	33	29	569	442	90	40	220	119	1.481	954
033	PENNA SANT'ANDREA	21	15	143	116	15	7	67	39	386	267
034	PIETRACAMELA	6	4	20	13	1	—	28	14	78	61
035	PINETO	143	114	882	695	114	48	480	285	2.140	1.485
036	ROCCA SANTA MARIA	9	9	96	71	9	5	26	15	194	147
037	ROSETO DEGLI ABRUZZI	252	213	1.515	1.142	211	96	1.612	915	4.172	2.682
038	SANT'EGIDIO ALLA VIBRATA	113	89	675	526	88	45	355	187	1.647	863
039	SANT'OMERO	36	33	556	430	47	25	224	137	903	490
040	SILVI	135	118	707	544	82	35	712	403	1.873	1.472
041	<b>TERAMO</b>	<b>635</b>	<b>568</b>	<b>2.653</b>	<b>1.972</b>	<b>299</b>	<b>136</b>	<b>6.630</b>	<b>3.522</b>	<b>7.690</b>	<b>5.239</b>
042	TORANO NUOVO	33	27	184	134	35	19	96	54	304	166
043	TORRICELLA SICURA	19	12	194	161	19	12	162	82	440	319
044	TORTORETO	97	77	512	385	96	46	307	171	1.205	766
045	TOSSICIA	11	11	124	81	9	4	74	38	262	208
046	VALLE CASTELLANA	8	7	201	153	10	7	51	31	406	321
	<b>TOTALE PROVINCIA</b>	<b>2.852</b>	<b>2.415</b>	<b>22.025</b>	<b>16.684</b>	<b>2.815</b>	<b>1.256</b>	<b>18.668</b>	<b>10.324</b>	<b>51.222</b>	<b>34.093</b>

segue TAV. 9 — **Popolazione residente attiva in condizione professionale, per sesso, settore di attività economica e posizione nella professione**

**B — AGRICOLTURA, CACCIA, FORESTE E PESCA**

Codice dei Comuni	COMUNI	POSIZIONE NELLA PROFESSIONE									
		IMPRENDITORI E LIBERI PROFESSIONISTI		LAVORATORI IN PROPRIO		COADIUVANTI		DIRIGENTI E IMPIEGATI		LAVORATORI DIPENDENTI	
		MF	M	MF	M	MF	M	MF	M	MF	M
001	ALBA ADRIATICA	1	1	132	103	23	11	11	8	146	132
002	ANCARANO	—	—	113	94	1	1	1	1	15	13
003	ARSITA	—	—	126	117	4	3	—	—	30	19
004	ATRI	7	7	519	439	110	39	4	3	172	150
005	BASCIANO	3	3	101	92	5	2	2	—	38	35
006	BELLANTE	2	2	370	313	33	10	6	5	62	50
007	BISENTI	1	1	254	221	5	4	1	—	49	30
008	CAMPLI	1	1	365	275	30	16	—	—	40	33
009	CANZANO	1	1	117	96	9	7	—	—	15	13
010	CASTEL CASTAGNA	1	1	49	46	2	2	—	—	2	2
011	CASTELLALTO	—	—	248	204	12	6	2	2	60	36
012	CASTELLI	1	1	80	63	8	5	—	—	33	29
013	CASTIGLIONE MESSER RAIMONDO	—	—	258	229	73	46	—	—	26	16
014	CASTILENTI	3	3	103	96	4	4	—	—	27	18
015	CELLINO ATTANASIO	3	3	249	215	33	30	3	3	82	56
016	CERMIGNANO	1	1	175	152	23	12	—	—	49	21
017	CIVITELLA DEL TRONTO	—	—	275	210	10	5	2	2	54	45
018	COLLEDARA	—	—	80	60	2	1	—	—	25	20
019	COLONNELLA	1	1	130	102	19	2	4	4	131	93
020	CONTROGUERRA	5	3	203	151	7	3	3	2	62	45
021	CORROPOLI	4	4	257	196	13	2	—	—	60	54
022	CORTINO	—	—	112	109	10	10	—	—	10	10
023	CROGNALETO	—	—	32	30	—	—	—	—	116	92
024	FANO ADRIANO	—	—	4	4	—	—	—	—	36	20
025	GIULIANOVA	14	14	382	282	10	3	23	20	236	193
026	ISOLA DEL GRAN SASSO D'ITALIA	—	—	63	37	4	4	1	1	123	93
047	MARTINSICURO	6	5	178	133	20	3	58	56	434	357
027	MONTEFINO	—	—	113	99	5	5	—	—	22	15
028	MONTORIO AL VOMANO	1	1	262	211	6	1	4	3	44	33
029	MORRO D'ORO	1	—	203	176	9	8	—	—	128	88
030	MOSCIANO SANT'ANGELO	4	4	454	326	190	32	4	4	111	73
031	NERETO	1	1	97	64	1	—	4	1	23	18
032	NOTARESCO	—	—	245	203	37	12	3	2	149	87
033	PENNA SANT'ANDREA	—	—	40	37	1	1	—	—	5	3
034	PIETRACAMELA	—	—	4	4	—	—	—	—	2	—
035	PINETO	2	2	249	214	18	7	4	4	119	99
036	ROCCA SANTA MARIA	—	—	75	61	3	2	—	—	53	36
037	ROSETO DEGLI ABRUZZI	6	6	488	383	49	21	49	39	460	343
038	SANT'EGIDIO ALLA VIBRATA	—	—	159	123	11	3	3	3	22	18
039	SANT'OMERO	1	1	321	251	29	11	2	1	67	36
040	SILVI	1	—	129	118	8	6	9	9	155	146
041	<b>TERAMO</b>	<b>52</b>	<b>51</b>	<b>708</b>	<b>583</b>	<b>43</b>	<b>20</b>	<b>47</b>	<b>32</b>	<b>208</b>	<b>160</b>
042	TORANO NUOVO	2	2	93	71	20	8	3	3	30	21
043	TORRICELLA SICURA	2	1	111	104	12	9	2	1	26	25
044	TORTORETO	1	—	215	170	16	9	3	3	181	170
045	TOSSICIA	—	—	60	34	2	1	—	—	18	16
046	VALLE CASTELLANA	—	—	142	111	3	3	2	2	84	66
	<b>TOTALE PROVINCIA</b>	<b>129</b>	<b>121</b>	<b>9.143</b>	<b>7.412</b>	<b>933</b>	<b>390</b>	<b>260</b>	<b>214</b>	<b>4.040</b>	<b>3.128</b>

*segue TAV. 9* — **Popolazione residente attiva in condizione professionale, per sesso, settore di attività economica e posizione nella professione**

**C — INDUSTRIE**

Codice dei Comuni	COMUNI	POSIZIONE NELLA PROFESSIONE									
		IMPRENDITORI E LIBERI PROFESSIONISTI		LAVORATORI IN PROPRIO		COADIUVANTI		DIRIGENTI E IMPIEGATI		LAVORATORI DIPENDENTI	
		MF	M	MF	M	MF	M	MF	M	MF	M
001	ALBA ADRIATICA	36	31	334	246	54	21	100	58	1.242	670
002	ANCARANO	2	2	49	41	3	—	17	11	304	165
003	ARSITA	—	—	10	10	—	—	1	—	101	77
004	ATRI	13	13	177	161	8	3	75	61	1.156	861
005	BASCIANO	12	11	20	20	2	2	22	13	386	230
006	BELLANTE	5	4	131	104	7	2	61	40	822	476
007	BISENTI	1	1	43	37	3	2	9	5	293	202
008	CAMPLI	13	13	134	114	21	11	49	32	1.093	691
009	CANZANO	2	2	30	26	1	1	17	12	191	132
010	CASTEL CASTAGNA	1	1	5	5	—	—	1	—	52	45
011	CASTELLALTO	5	3	108	101	1	1	35	24	695	465
012	CASTELLI	8	8	57	39	4	3	13	9	256	165
013	CASTIGLIONE MESSER RAIMONDO	11	10	23	18	—	—	18	14	295	204
014	CASTILENTI	2	2	20	17	2	1	15	10	240	155
015	CELLINO ATTANASIO	1	1	47	38	3	2	20	13	430	315
016	CERMIGNANO	9	9	17	13	1	—	8	5	275	199
017	CIVITELLA DEL TRONTO	13	13	124	102	5	2	49	36	946	554
018	COLLEDARA	1	1	17	15	2	1	13	7	312	239
019	COLONNELLA	12	11	60	49	13	2	31	22	545	324
020	CONTROGUERRA	6	4	32	26	5	1	33	25	400	233
021	CORROPOLI	2	1	60	48	4	2	37	25	577	306
022	CORTINO	1	1	12	12	2	2	3	2	91	81
023	CROGNALETO	17	16	15	15	6	6	10	6	184	178
024	FANO ADRIANO	2	2	2	—	—	—	4	3	40	38
025	GIULIANOVA	63	56	363	305	34	17	292	187	2.274	1.513
026	ISOLA DEL GRAN SASSO D'ITALIA	8	4	33	26	6	4	27	18	806	676
047	MARTINSICURO	26	23	222	174	33	18	113	79	*1.380	775
027	MONTEFINO	4	4	25	20	4	3	5	4	141	106
028	MONTORIO AL VOMANO	30	26	139	128	6	5	161	124	1.159	943
029	MORRO D'ORO	3	2	62	53	1	—	14	10	365	222
030	MOSCIANO SANT'ANGELO	15	15	194	165	30	17	55	44	1.029	638
031	NERETO	13	13	119	96	17	10	79	55	667	357
032	NOTARESCO	15	14	148	127	23	16	44	30	1.087	700
033	PENNA SANT'ANDREA	3	3	36	34	2	1	12	8	265	186
034	PIETRACAMELA	—	—	3	2	—	—	3	2	32	30
035	PINETO	27	24	285	249	16	6	93	59	1.503	1.032
036	ROCCA SANTA MARIA	7	7	5	2	1	1	2	1	90	81
037	ROSETO DEGLI ABRUZZI	68	64	338	289	27	19	368	259	2.639	1.576
038	SANT'EGIDIO ALLA VIBRATA	62	46	186	164	16	8	134	81	1.389	669
039	SANT'OMERO	12	12	103	92	5	3	35	26	591	321
040	SILVI	45	43	149	140	6	3	137	91	1.145	918
041	TERAMO	87	82	568	482	35	19	689	494	3.923	2.899
042	TORANO NUOVO	6	6	53	39	10	8	23	12	244	125
043	TORRICELLA SICURA	3	2	39	31	3	1	14	9	263	195
044	TORTORETO	17	16	126	108	40	21	76	47	795	434
045	TOSSICIA	4	4	29	27	1	1	8	7	160	143
046	VALLE CASTELLANA	3	3	14	14	3	1	5	4	229	195
	<b>TOTALE PROVINCIA</b>	<b>696</b>	<b>629</b>	<b>4.766</b>	<b>4.024</b>	<b>466</b>	<b>247</b>	<b>3.030</b>	<b>2.084</b>	<b>33.102</b>	<b>21.739</b>



*segue TAV. 9* — **Popolazione residente attiva in condizione professionale, per sesso, settore di attività economica e posizione nella professione**

**D — ALTRE ATTIVITÀ**

Codice dei Comuni	COMUNI	POSIZIONE NELLA PROFESSIONE									
		IMPRENDITORI E LIBERI PROFESSIONISTI		LAVORATORI IN PROPRIO		COADIUVANTI		DIRIGENTI E IMPIEGATI		LAVORATORI DIPENDENTI	
		MF	M	MF	M	MF	M	MF	M	MF	M
001	ALBA ADRIATICA	73	56	396	252	112	51	346	176	345	251
002	ANCARANO	5	5	66	44	8	5	45	25	33	25
003	ARSITA	2	2	24	11	1	—	42	19	97	76
004	ATRI	73	56	232	154	27	9	660	379	855	455
005	BASCIANO	11	9	29	23	7	3	72	32	88	65
006	BELLANTE	21	16	130	79	19	8	151	83	201	144
007	BISENTI	5	4	77	31	20	10	114	62	112	72
008	CAMPLI	49	44	308	225	45	16	299	179	425	259
009	CANZANO	6	4	36	21	2	2	80	40	77	60
010	CASTEL CASTAGNA	3	2	5	3	1	—	18	11	25	20
011	CASTELLALTO	26	22	135	86	9	3	144	75	246	174
012	CASTELLI	4	2	40	16	1	1	95	60	103	72
013	CASTIGLIONE MESSER RAIMONDO	8	5	73	38	12	6	81	49	74	45
014	CASTILENTI	6	3	22	13	—	—	38	25	36	28
015	CELLINO ATTANASIO	12	11	61	42	12	2	100	54	145	86
016	CERMIGNANO	11	8	45	31	7	—	59	36	103	82
017	CIVITELLA DEL TRONTO	28	24	132	85	21	5	209	114	199	141
018	COLLEDARA	12	11	63	35	4	—	66	24	74	54
019	COLONNELLA	15	12	85	50	19	7	83	42	119	98
020	CONTROGUERRA	17	14	47	32	7	3	78	37	80	54
021	CORROPOLI	25	18	91	59	8	2	149	78	122	85
022	CORTINO	4	4	20	13	1	—	36	20	72	38
023	CROGNALETO	7	4	38	14	4	3	74	43	70	46
024	FANO ADRIANO	5	5	19	9	2	2	42	13	15	11
025	GIULIANOVA	235	193	825	539	166	79	1.443	738	1.419	911
026	ISOLA DEL GRAN SASSO D'ITALIA	27	19	169	69	33	17	177	80	226	136
047	MARTINSICURO	91	70	307	185	65	27	349	202	395	286
027	MONTEFINO	6	5	33	20	5	4	36	20	47	37
028	MONTORIO AL VOMANO	45	42	293	197	49	23	421	215	372	281
029	MORRO D'ORO	5	3	56	44	7	2	72	34	95	75
030	MOSCIANO SANT'ANGELO	21	17	181	112	29	12	263	130	317	208
031	NERETO	44	38	168	118	28	13	262	148	246	141
032	NOTARESCO	18	15	176	112	30	12	173	87	245	167
033	PENNA SANT'ANDREA	18	12	67	45	12	5	55	31	116	78
034	PIETRACAMELA	6	4	13	7	1	—	25	12	44	31
035	PINETO	114	88	348	232	80	35	383	222	518	354
036	ROCCA SANTA MARIA	2	2	16	8	5	2	24	14	51	30
037	ROSETO DEGLI ABRUZZI	178	143	689	470	135	56	1.195	617	1.073	763
038	SANT'EGIDIO ALLA VIBRATA	51	43	330	239	61	34	218	103	236	176
039	SANT'OMERO	23	20	132	87	13	11	187	110	245	133
040	SILVI	89	75	429	286	68	26	566	303	573	408
041	<b>TERAMO</b>	<b>496</b>	<b>435</b>	<b>1.377</b>	<b>907</b>	<b>221</b>	<b>97</b>	<b>5.894</b>	<b>2.996</b>	<b>3.559</b>	<b>2.180</b>
042	TORANO NUOVO	25	19	38	24	5	3	70	39	30	20
043	TORRICELLA SICURA	14	9	44	26	4	2	146	72	151	99
044	TORTORETO	79	61	171	107	40	16	228	121	229	162
045	TOSSICIA	7	7	35	20	6	2	66	31	84	49
046	VALLE CASTELLANA	5	4	45	28	4	3	44	25	93	60
	<b>TOTALE PROVINCIA</b>	<b>2.027</b>	<b>1.665</b>	<b>8.116</b>	<b>5.248</b>	<b>1.416</b>	<b>619</b>	<b>15.378</b>	<b>8.026</b>	<b>14.080</b>	<b>9.226</b>

## TAV. 10 - Popolazione residente attiva in condizione professionale,

A —

Codice dei Comuni	COMUNI	CLASSI								
		14 - 19			20 - 29			30 - 54		
		Agricoltura, caccia, foreste e pesca	Industrie	Altre attività	Agricoltura, caccia, foreste e pesca	Industrie	Altre attività	Agricoltura, caccia, foreste e pesca	Industrie	Altre attività
001	ALBA ADRIATICA	7	177	53	47	423	273	190	1.045	815
002	ANCARANO	2	44	10	6	134	39	68	177	86
003	ARSITA	12	16	11	22	36	48	83	51	91
004	ATRI	22	217	74	67	483	479	516	636	1.097
005	BASCIANO	5	28	16	8	161	62	100	237	106
006	BELLANTE	8	178	33	50	291	137	288	529	307
007	BISENTI	20	57	16	43	93	87	189	172	173
008	CAMPLI	7	180	67	29	421	294	258	637	643
009	CANZANO	2	38	11	8	81	67	92	113	105
010	CASTEL CASTAGNA	1	7	3	10	19	11	37	31	34
011	CASTELLALTO	3	126	41	32	233	152	202	453	333
012	CASTELLI	5	59	11	19	115	61	65	133	138
013	CASTIGLIONE MESSER RAIMONDO	16	58	9	47	124	48	216	145	148
014	CASTILENTI	5	21	4	15	129	20	85	120	62
015	CELLINO ATTANASIO	21	69	29	41	149	95	216	251	159
016	CERMIGNANO	10	45	15	26	113	64	167	143	123
017	CIVITELLA DEL TRONTO	5	174	33	17	331	157	185	549	309
018	COLLEDARA	2	59	15	11	82	62	57	178	106
019	COLONNELLA	2	113	20	29	181	84	188	332	188
020	CONTROGUERRA	3	64	12	19	150	59	168	242	134
021	CORROPOLI	4	83	16	17	189	95	198	363	238
022	CORTINO	2	11	12	16	28	41	77	61	61
023	CROGNALETO	18	16	3	36	63	57	70	126	102
024	FANO ADRIANO	2	2	—	10	13	23	19	28	47
025	GIULIANOVA	19	333	170	69	828	905	392	1.631	2.521
026	ISOLA DEL GRAN SASSO D'ITALIA	12	98	54	51	223	161	97	498	336
047	MARTINSICURO	25	205	63	119	492	291	420	947	726
027	MONTEFINO	5	26	6	18	62	37	80	78	63
028	MONTORIO AL VOMANO	2	144	42	28	412	310	202	833	703
029	MORRO D'ORO	6	89	14	32	127	86	222	212	127
030	MOSCIANO SANT'ANGELO	19	250	43	46	380	211	508	614	472
031	NERETO	—	76	19	3	213	118	64	539	491
032	NOTARESCO	8	199	28	31	385	154	290	670	390
033	PENNA SANT'ANDREA	2	45	23	4	103	60	25	153	158
034	PIETRACAMELA	—	1	4	—	5	32	6	28	42
035	PINETO	4	245	64	34	503	332	257	1.060	909
036	ROCCA SANTA MARIA	5	11	11	13	30	31	96	58	47
037	ROSETO DEGLI ABRUZZI	33	341	149	152	829	719	609	2.055	2.032
038	SANT'EGIDIO ALLA VIBRATA	3	183	28	8	540	191	117	963	558
039	SANT'OMERO	5	101	27	28	221	128	246	383	381
040	SILVI	10	144	75	47	351	495	190	891	986
041	TERAMO	42	499	335	118	1.263	2.296	581	3.167	7.670
042	TORANO NUOVO	3	27	1	9	119	46	95	165	88
043	TORRICELLA SICURA	7	51	16	15	88	124	89	148	183
044	TORTORETO	7	145	29	59	292	150	261	571	494
045	TOSSICIA	2	13	14	6	61	68	47	107	90
046	VALLE CASTELLANA	14	36	22	52	100	51	133	95	95
	<b>TOTALE PROVINCIA</b>	<b>417</b>	<b>5.104</b>	<b>1.751</b>	<b>1.567</b>	<b>11.669</b>	<b>9.511</b>	<b>8.761</b>	<b>22.618</b>	<b>25.167</b>

## per sesso, classe di età e settore di attività economica

## TOTALE

DI ETÀ (anni)												Codice dei Comuni
55 - 59			60 - 64			65 e più			TOTALE			
Agricoltura, caccia, foreste e pesca	Industrie	Altre attività	Agricoltura, caccia, foreste e pesca	Industrie	Altre attività	Agricoltura, caccia, foreste e pesca	Industrie	Altre attività	Agricoltura, caccia, foreste e pesca	Industrie	Altre attività	
48	85	79	11	26	34	10	10	18	313	1.766	1.272	001
30	14	12	10	5	3	14	1	7	130	375	157	002
28	8	12	14	—	2	1	1	2	160	112	166	003
127	65	121	58	19	48	22	9	28	812	1.429	1.847	004
27	10	12	8	5	6	1	1	5	149	442	207	005
77	19	24	33	5	12	17	4	9	473	1.026	522	006
39	19	25	16	8	12	3	—	15	310	349	328	007
76	56	67	34	15	34	32	1	21	436	1.310	1.126	008
20	7	12	8	—	3	12	2	3	142	241	201	009
2	1	3	2	1	—	2	—	1	54	59	52	010
56	26	21	19	6	9	10	—	4	322	844	560	011
20	18	20	8	6	9	5	7	4	122	338	243	012
51	16	21	21	3	16	6	1	6	357	347	248	013
23	6	12	6	3	2	3	—	2	137	279	102	014
56	26	25	20	4	13	16	2	9	370	501	330	015
35	8	11	8	1	6	2	—	6	248	310	225	016
88	64	47	31	18	25	15	1	18	341	1.137	589	017
20	26	16	9	—	9	8	—	11	107	345	219	018
42	30	20	19	4	7	5	1	2	285	661	321	019
56	12	14	18	7	5	16	1	5	280	476	229	020
49	34	20	32	8	9	34	3	17	334	680	395	021
19	6	10	14	3	6	4	—	3	132	109	133	022
18	20	17	3	6	9	3	1	5	148	232	193	023
4	3	7	3	2	4	2	—	2	40	48	83	024
119	165	288	36	43	119	30	26	85	665	3.026	4.088	025
23	51	48	7	9	15	1	1	18	191	880	632	026
94	94	75	27	28	29	11	8	23	696	1.774	1.207	047
25	9	11	10	4	5	2	—	5	140	179	127	027
60	83	70	15	21	34	10	2	21	317	1.495	1.180	028
66	14	7	13	3	1	2	—	—	341	445	235	029
92	58	41	62	15	20	36	6	24	763	1.323	811	030
31	43	55	10	8	38	18	16	27	126	895	748	031
77	58	36	22	3	19	6	2	15	434	1.317	642	032
7	15	15	7	1	7	1	1	5	46	318	268	033
—	2	5	—	2	4	—	—	2	6	38	89	034
48	94	83	35	20	31	14	2	24	392	1.924	1.443	035
11	6	8	4	—	—	2	—	1	131	105	98	036
160	163	225	56	41	97	42	11	48	1.052	3.440	3.270	037
41	69	69	18	22	27	8	10	23	195	1.787	896	038
75	29	36	39	7	16	27	5	12	420	746	600	039
38	71	92	8	21	38	9	4	39	302	1.482	1.725	040
153	278	777	93	64	293	71	31	176	1.058	5.302	11.547	041
26	20	21	9	4	8	6	1	4	148	336	168	042
23	24	19	11	6	9	8	5	8	153	322	359	043
55	30	43	19	12	13	15	4	18	416	1.054	747	044
16	11	15	4	4	5	5	6	6	80	202	198	045
27	21	15	3	2	4	2	—	4	231	254	191	046
2.278	1.987	2.682	913	495	1.115	569	187	791	14.505	42.060	41.017	

## segue TAV. 10 — Popolazione residente attiva in condizione professionale,

B —

Codice dei Comuni	COMUNI	CLASSI								
		14 - 19			20 - 29			30 - 54		
		Agricoltura, caccia, foreste e pesca	Industrie	Altre attività	Agricoltura, caccia, foreste e pesca	Industrie	Altre attività	Agricoltura, caccia, foreste e pesca	Industrie	Altre attività
001	ALBA ADRIATICA	5	80	29	43	193	156	151	658	507
002	ANCARANO	2	11	7	6	71	24	53	121	59
003	ARSITA	7	7	3	20	27	34	74	44	61
004	ATRI	18	145	28	55	347	239	384	523	644
005	BASCIANO	5	12	12	4	86	41	90	162	66
006	BELLANTE	7	65	18	44	153	88	226	384	196
007	BISENTI	16	20	10	35	67	53	158	140	89
008	CAMPLI	6	73	29	24	238	190	180	483	423
009	CANZANO	2	16	9	7	50	38	72	98	68
010	CASTEL CASTAGNA	1	6	2	9	15	7	36	29	24
011	CASTELLALTO	3	47	22	25	150	92	152	368	221
012	CASTELLI	4	24	6	15	70	45	52	106	77
013	CASTIGLIONE MESSER RAIMONDO	13	29	3	38	80	25	169	119	86
014	CASTILENTI	4	16	3	13	73	12	76	88	42
015	CELLINO ATTANASIO	17	35	17	36	112	55	172	194	98
016	CERMIGNANO	7	19	11	20	77	48	119	121	84
017	CIVITELLA DEL TRONTO	4	60	24	16	169	97	140	403	192
018	COLLEDARA	2	24	12	9	54	42	40	159	55
019	COLONNELLA	1	42	16	24	96	54	124	239	120
020	CONTROGUERRA	3	19	8	14	84	35	113	167	86
021	CORROPOLI	4	33	13	14	100	54	144	216	150
022	CORTINO	2	9	4	16	23	18	75	58	42
023	CROGNALETO	10	14	1	27	54	29	64	126	65
024	FANO ADRIANO	2	1	—	10	11	8	5	26	27
025	GIULIANOVA	15	144	78	55	449	504	297	1.274	1.577
026	ISOLA DEL GRAN SASSO D'ITALIA	10	44	33	42	168	92	59	458	161
047	MARTINSICURO	23	69	38	111	266	169	318	628	481
027	MONTEFINO	4	16	4	14	40	30	68	71	36
028	MONTORIO AL VOMANO	2	81	33	23	296	199	155	749	445
029	MORRO D'ORO	6	48	8	26	71	54	172	153	92
030	MOSCIANO SANT'ANGELO	11	90	27	30	226	126	272	494	277
031	NERETO	—	43	8	2	108	69	39	327	305
032	NOTARESCO	6	96	18	21	241	88	192	493	244
033	PENNA SANT'ANDREA	2	29	15	3	59	33	23	129	103
034	PIETRACAMELA	—	—	2	—	5	21	4	27	25
035	PINETO	3	132	36	24	298	203	209	831	600
036	ROCCA SANTA MARIA	4	7	7	13	25	20	71	54	25
037	ROSETO DEGLI ABRUZZI	22	156	86	114	474	418	445	1.393	1.301
038	SANT'EGIDIO ALLA VIBRATA	2	59	21	8	238	128	83	596	376
039	SANT'OMERO	5	39	14	25	114	71	164	268	236
040	SILVI	10	82	36	44	234	292	173	788	648
041	TERAMO	33	302	177	90	865	1.204	452	2.466	4.467
042	TORANO NUOVO	3	10	1	8	58	32	60	99	54
043	TORRICELLA SICURA	7	29	10	14	58	64	79	119	113
044	TORTORETO	7	61	18	53	139	84	214	386	314
045	TOSSICIA	2	9	2	5	54	40	28	99	53
046	VALLE CASTELLANA	12	19	11	43	86	36	104	89	58
	<b>TOTALE PROVINCIA</b>	<b>334</b>	<b>2.372</b>	<b>970</b>	<b>1.292</b>	<b>6.972</b>	<b>5.461</b>	<b>6.550</b>	<b>17.023</b>	<b>15.473</b>

## per sesso, classe di età e settore di attività economica

## MASCHI

DI ETÀ (anni)												Codice dei Comuni
55 - 59			60 - 64			65 e più			TOTALE			
Agricoltura, caccia, foreste e pesca	Industrie	Altre attività	Agricoltura, caccia, foreste e pesca	Industrie	Altre attività	Agricoltura, caccia, foreste e pesca	Industrie	Altre attività	Agricoltura, caccia, foreste e pesca	Industrie	Altre attività	
36	66	58	10	22	25	10	7	11	255	1.026	786	001
27	12	6	7	3	3	14	1	5	109	219	104	002
23	8	7	14	—	2	1	1	1	139	87	108	003
107	58	86	55	18	37	19	8	19	638	1.099	1.053	004
24	10	7	8	5	4	1	1	2	132	276	132	005
59	17	16	29	4	6	15	3	6	380	626	330	006
30	15	14	14	5	7	3	—	6	256	247	179	007
59	51	45	30	15	22	26	1	14	325	861	723	008
17	7	7	8	—	3	11	2	2	117	173	127	009
2	—	2	2	1	—	1	—	1	51	51	36	010
42	23	16	17	6	8	9	—	1	248	594	360	011
17	15	14	5	4	6	5	5	3	98	224	151	012
45	14	14	20	3	12	6	1	3	291	246	143	013
20	5	9	6	3	1	2	—	2	121	185	69	014
52	22	11	15	4	8	15	2	6	307	369	195	015
30	8	6	8	1	3	2	—	5	186	226	157	016
65	57	26	22	17	15	15	1	15	262	707	369	017
14	26	6	8	—	2	8	—	7	81	263	124	018
29	27	13	19	3	4	5	1	2	202	408	209	019
45	12	6	15	6	2	14	1	3	204	289	140	020
37	24	12	29	7	7	28	2	6	256	382	242	021
18	5	7	14	3	3	4	—	1	129	98	75	022
15	20	8	3	6	6	3	1	1	122	221	110	023
3	3	3	2	2	2	2	—	—	24	43	40	024
92	151	183	29	40	68	24	20	50	512	2.078	2.460	025
18	49	18	5	8	4	1	1	13	135	728	321	026
68	74	42	24	24	22	10	8	18	554	1.069	770	047
21	7	8	10	3	3	2	—	5	119	137	86	027
45	77	46	14	21	22	10	2	13	249	1.226	758	028
54	12	3	12	3	1	2	—	—	272	287	158	029
59	49	19	40	14	12	27	6	18	439	879	479	030
24	35	31	7	7	27	12	11	18	84	531	458	031
60	52	24	19	3	11	6	2	8	304	887	393	032
6	14	14	6	1	3	1	—	3	41	232	171	033
—	—	3	—	2	1	—	—	2	4	34	54	034
42	91	53	34	17	24	14	1	15	326	1.370	931	035
6	6	4	3	—	—	2	—	—	99	92	56	036
127	137	139	48	38	69	36	9	36	792	2.207	2.049	037
31	53	39	16	15	15	7	7	16	147	968	595	038
54	22	19	30	7	13	22	4	8	300	454	361	039
37	68	69	7	19	25	8	4	28	279	1.195	1.098	040
127	255	478	81	60	171	63	28	118	846	3.976	6.615	041
19	18	12	9	4	4	6	1	2	105	190	105	042
21	23	13	11	4	4	8	5	4	140	238	208	043
49	26	28	14	10	11	15	4	12	352	626	467	044
11	10	8	1	4	3	4	6	3	51	182	109	045
19	21	11	2	2	3	2	—	1	182	217	120	046
<b>1.806</b>	<b>1.755</b>	<b>1.663</b>	<b>782</b>	<b>444</b>	<b>704</b>	<b>501</b>	<b>157</b>	<b>513</b>	<b>11.265</b>	<b>28.723</b>	<b>24.784</b>	

## segue TAV. 10 — Popolazione residente attiva in condizione professionale,

C —

Codice dei Comuni	COMUNI	CLASSI								
		14 - 19			20 - 29			30 - 54		
		Agricoltura, caccia, foreste e pesca	Industrie	Altre attività	Agricoltura, caccia, foreste e pesca	Industrie	Altre attività	Agricoltura, caccia, foreste e pesca	Industrie	Altre attività
001	ALBA ADRIATICA	2	97	24	4	230	117	39	387	308
002	ANCARANO	—	33	3	—	63	15	15	56	27
003	ARSITA	5	9	8	2	9	14	9	7	30
004	ATRI	4	72	46	12	136	240	132	113	453
005	BASCIANO	—	16	4	4	75	21	10	75	40
006	BELLANTE	1	113	15	6	138	49	62	145	111
007	BISENTI	4	37	6	8	26	34	31	32	84
008	CAMPLI	1	107	38	5	183	104	78	154	220
009	CANZANO	—	22	2	1	31	29	20	15	37
010	CASTEL CASTAGNA	—	1	1	1	4	4	1	2	10
011	CASTELLALTO	—	79	19	7	83	60	50	85	112
012	CASTELLI	1	35	5	4	45	16	13	27	61
013	CASTIGLIONE MESSER RAIMONDO	3	29	6	9	44	23	47	26	62
014	CASTILENTI	1	5	1	2	56	8	9	32	20
015	CELLINO ATTANASIO	4	34	12	5	37	40	44	57	61
016	CERMIGNANO	3	26	4	6	36	16	48	22	39
017	CIVITELLA DEL TRONTO	1	114	9	1	162	60	45	146	117
018	COLLEDARA	—	35	3	2	28	20	17	19	51
019	COLONNELLA	1	71	4	5	85	30	64	93	68
020	CONTROGUERRA	—	45	4	5	66	24	55	75	48
021	CORROPOLI	—	50	3	3	89	41	54	147	88
022	CORTINO	—	2	8	—	5	23	2	3	19
023	CROGNALETO	8	2	2	9	9	28	6	—	37
024	FANO ADRIANO	—	1	—	—	2	15	14	2	20
025	GIULIANOVA	4	189	92	14	379	401	95	357	944
026	ISOLA DEL GRAN SASSO D'ITALIA	2	54	21	9	55	69	38	40	175
047	MARTINSICURO	2	136	25	8	226	122	102	319	245
027	MONTEFINO	1	10	2	4	22	7	12	7	27
028	MONTORIO AL VOMANO	—	63	9	5	116	111	47	84	258
029	MORRO D'ORO	—	41	6	6	56	32	50	59	35
030	MOSCIANO SANT'ANGELO	8	160	16	16	154	85	236	120	195
031	NERETO	—	33	11	1	105	49	25	212	186
032	NOTARESCO	2	103	10	10	144	66	98	177	146
033	PENNA SANT'ANDREA	—	16	8	1	44	27	2	24	55
034	PIETRACAMELA	—	1	2	—	—	11	2	1	17
035	PINETO	1	113	28	10	205	129	48	229	309
036	ROCCA SANTA MARIA	1	4	4	—	5	11	25	4	22
037	ROSETO DEGLI ABRUZZI	11	185	63	38	355	301	164	662	731
038	SANT'EGIDIO ALLA VIBRATA	1	124	7	—	302	63	34	367	182
039	SANT'OMERO	—	62	13	3	107	57	82	115	145
040	SILVI	—	62	39	3	117	203	17	103	338
041	TERAMO	9	197	158	28	398	1.092	129	701	3.203
042	TORANO NUOVO	—	17	—	1	61	14	35	66	34
043	TORRICELLA SICURA	—	22	6	1	30	60	10	29	70
044	TORTORETO	—	84	11	6	153	66	47	185	180
045	TOSSICIA	—	4	12	1	7	28	19	8	37
046	VALLE CASTELLANA	2	17	11	9	14	15	29	6	37
	<b>TOTALE PROVINCIA</b>	<b>83</b>	<b>2.732</b>	<b>781</b>	<b>275</b>	<b>4.697</b>	<b>4.050</b>	<b>2.211</b>	<b>5.595</b>	<b>9.694</b>

## per sesso, classe di età e settore di attività economica

## FEMMINE

DI ETÀ (anni)												Codice dei Comuni
55 - 59			60 - 64			65 e più			TOTALE			
Agricoltura, caccia, foreste e pesca	Industrie	Altre attività	Agricoltura, caccia, foreste e pesca	Industrie	Altre attività	Agricoltura, caccia, foreste e pesca	Industrie	Altre attività	Agricoltura, caccia, foreste e pesca	Industrie	Altre attività	
12	19	21	1	4	9	—	3	7	58	740	486	001
3	2	6	3	2	—	—	—	2	21	156	53	002
5	—	5	—	—	—	—	—	1	21	25	58	003
20	7	35	3	1	11	3	1	9	174	330	794	004
3	—	5	—	—	2	—	—	3	17	166	75	005
18	2	8	4	1	6	2	1	3	93	400	192	006
9	4	11	2	3	5	—	—	9	54	102	149	007
17	5	22	4	—	12	6	—	7	111	449	403	008
3	—	5	—	—	—	1	—	1	25	68	74	009
—	1	1	—	—	—	1	—	—	3	8	16	010
14	3	5	2	—	1	1	—	3	74	250	200	011
3	3	6	3	2	3	—	2	1	24	114	92	012
6	2	7	1	—	4	—	—	3	66	101	105	013
3	1	3	—	—	1	1	—	—	16	94	33	014
4	4	14	5	—	5	1	—	3	63	132	135	015
5	—	5	—	—	3	—	—	1	62	84	68	016
23	7	21	9	1	10	—	—	3	79	430	220	017
6	—	10	1	—	7	—	—	4	26	82	95	018
13	3	7	—	1	3	—	—	—	83	253	112	019
11	—	8	3	1	3	2	—	2	76	187	89	020
12	10	8	3	1	2	6	1	11	78	298	153	021
1	1	3	—	—	3	—	—	2	3	11	58	022
3	—	9	—	—	3	—	—	4	26	11	83	023
1	—	4	1	—	2	—	—	2	16	5	43	024
27	14	105	7	3	51	6	6	35	153	948	1.628	025
5	2	30	2	1	11	—	—	5	56	152	311	026
26	20	33	3	4	7	1	—	5	142	705	437	047
4	2	3	—	1	2	—	—	—	21	42	41	027
15	6	24	1	—	12	—	—	8	68	269	422	028
12	2	4	1	—	—	—	—	—	69	158	77	029
33	9	22	22	1	8	9	—	6	324	444	332	030
7	8	24	3	1	11	6	5	9	42	364	290	031
17	6	12	3	—	8	—	—	7	130	430	249	032
1	1	1	1	—	4	—	1	2	5	86	97	033
—	2	2	—	—	3	—	—	—	2	4	35	034
6	3	30	1	3	7	—	1	9	66	554	512	035
5	—	4	1	—	—	—	—	1	32	13	42	036
33	26	86	8	3	28	6	2	12	260	1.233	1.221	037
10	16	30	2	7	12	1	3	7	48	819	301	038
21	7	17	9	—	3	5	1	4	120	292	239	039
1	3	23	1	2	13	1	—	11	23	287	627	040
26	23	299	12	4	122	8	3	58	212	1.326	4.932	041
7	2	9	—	—	4	—	—	2	43	146	63	042
2	1	6	—	2	5	—	—	4	13	84	151	043
6	4	15	5	2	2	—	—	6	64	428	280	044
5	1	7	3	—	2	1	—	3	29	20	89	045
8	—	4	1	—	1	—	—	3	49	37	71	046
<b>472</b>	<b>232</b>	<b>1.019</b>	<b>131</b>	<b>51</b>	<b>411</b>	<b>68</b>	<b>30</b>	<b>278</b>	<b>3.240</b>	<b>13.337</b>	<b>16.233</b>	

TAV. 11 - Popolazione residente non attiva

Codice dei Comuni	COMUNI	MENO DI 14 ANNI							
		BAMBINI CHE FREQUENTANO LA SCUOLA MATERNA		SCOLARI E STUDENTI		ALTRI		TOTALE	
		MF	M	MF	M	MF	M	MF	M
001	ALBA ADRIATICA	252	122	1.145	575	375	197	1.772	894
002	ANCARANO	45	23	160	83	70	39	275	145
003	ARSITA	19	13	148	71	69	36	236	120
004	ATRI	392	190	1.384	715	515	271	2.291	1.176
005	BASCIANO	63	31	321	166	116	69	500	266
006	BELLANTE	164	86	615	299	296	158	1.075	543
007	BISENTI	69	30	317	157	121	64	507	251
008	CAMPLI	154	76	790	389	403	203	1.347	668
009	CANZANO	57	30	196	102	61	31	314	163
010	CASTEL CASTAGNA	15	6	79	38	16	13	110	57
011	CASTELLALTO	161	81	598	301	258	142	1.017	524
012	CASTELLI	57	30	187	90	71	37	315	157
013	CASTIGLIONE MESSER RAIMONDO	75	37	306	151	103	64	484	252
014	CASTILENTI	45	22	190	103	70	30	305	155
015	CELLINO ATTANASIO	100	48	375	181	144	63	619	292
016	CERMIGNANO	66	38	287	160	98	50	451	248
017	CIVITELLA DEL TRONTO	162	77	676	365	255	132	1.093	574
018	COLLEDARA	66	35	235	107	81	48	382	190
019	COLONNELLA	81	45	350	190	158	91	589	326
020	CONTROGUERRA	62	26	320	162	85	39	467	227
021	CORROPOLI	93	47	400	213	128	59	621	319
022	CORTINO	22	12	154	77	45	26	221	115
023	CROGNALETO	32	21	233	106	92	51	357	178
024	FANO ADRIANO	15	6	51	28	19	6	85	40
025	GIULIANOVA	662	317	2.660	1.358	964	483	4.286	2.158
026	ISOLA DEL GRAN SASSO D'ITALIA	188	101	678	332	201	95	1.067	528
047	MARTINSICURO	301	165	1.226	649	463	235	1.990	1.049
027	MONTEFINO	43	21	143	81	55	33	241	135
028	MONTORIO AL VOMANO	334	162	1.117	596	365	178	1.816	936
029	MORRO D'ORO	98	49	331	172	115	52	544	273
030	MOSCIANO SANT'ANGELO	194	93	863	412	304	169	1.361	674
031	NERETO	119	56	506	270	151	70	776	396
032	NOTARESCO	203	116	840	453	306	160	1.349	729
033	PENNA SANT'ANDREA	52	27	229	107	84	46	365	180
034	PIETRACAMELA	7	2	36	19	18	10	61	31
035	PINETO	402	213	1.566	811	512	273	2.480	1.297
036	ROCCA SANTA MARIA	21	12	120	63	34	16	175	91
037	ROSETO DEGLI ABRUZZI	647	318	2.782	1.390	913	467	4.342	2.175
038	SANT'EGIDIO ALLA VIBRATA	247	130	913	455	400	181	1.560	766
039	SANT'OMERO	126	67	486	241	186	90	798	398
040	SILVI	304	151	1.393	732	644	330	2.341	1.213
041	<b>TERAMO</b>	<b>1.518</b>	<b>804</b>	<b>6.455</b>	<b>3.271</b>	<b>2.415</b>	<b>1.260</b>	<b>10.386</b>	<b>5.335</b>
042	TORANO NUOVO	51	29	166	79	65	35	282	143
043	TORRICELLA SICURA	57	26	263	137	115	59	435	222
044	TORTORETO	182	104	730	351	252	124	1.164	579
045	TOSSICIA	35	22	154	78	46	17	235	117
046	VALLE CASTELLANA	24	12	218	106	115	56	357	174
	<b>TOTALE PROVINCIA</b>	<b>8.080</b>	<b>4.129</b>	<b>33.392</b>	<b>16.992</b>	<b>12.372</b>	<b>6.358</b>	<b>53.844</b>	<b>27.479</b>



## per sesso, classe di età e condizione non professionale

CASALINGHE	DA 14 ANNI IN POI								TOTALE		Codice dei Comuni
	STUDENTI		RITIRATI DAL LAVORO		ALTRI		TOTALE		MF	M	
	MF	M	MF	M	MF	M	MF	M			
1.142	591	298	1.066	568	264	167	3.063	1.033	4.835	1.927	001
212	60	34	243	99	18	17	533	150	808	295	002
243	63	34	237	110	14	13	557	157	793	277	003
1.735	788	422	1.601	836	446	232	4.570	1.490	6.861	2.666	004
283	118	64	367	169	36	29	804	262	1.304	528	005
822	254	146	748	391	190	108	2.014	645	3.089	1.188	006
418	191	118	668	314	82	67	1.359	499	1.866	750	007
1.212	415	226	1.497	773	216	129	3.340	1.128	4.687	1.796	008
267	76	43	364	173	28	22	735	238	1.049	401	009
111	35	19	165	83	25	18	336	120	446	177	010
672	281	157	732	333	157	101	1.842	591	2.859	1.115	011
255	71	31	324	149	76	38	726	218	1.041	375	012
457	150	82	464	237	33	23	1.104	342	1.588	594	013
222	74	41	281	134	54	29	631	204	936	359	014
624	209	111	499	266	177	93	1.509	470	2.128	762	015
502	142	73	489	286	45	37	1.178	396	1.629	644	016
783	301	183	1.297	610	149	100	2.530	893	3.623	1.467	017
390	110	60	390	215	59	45	949	320	1.331	510	018
415	123	76	619	269	68	44	1.225	389	1.814	715	019
351	157	79	530	241	80	35	1.118	355	1.585	582	020
500	234	134	521	239	254	136	1.509	509	2.130	828	021
270	63	33	218	128	26	20	577	181	798	296	022
388	116	58	300	174	120	75	924	307	1.281	485	023
83	45	21	139	75	7	4	274	100	359	140	024
3.672	1.640	859	2.396	1.402	834	455	8.542	2.716	12.828	4.874	025
827	314	173	896	493	106	88	2.143	754	3.210	1.282	026
1.487	516	296	1.115	630	308	178	3.426	1.104	5.416	2.153	047
226	66	37	196	107	104	33	592	177	833	312	027
1.877	572	297	1.209	753	220	157	3.878	1.207	5.694	2.143	028
384	112	69	581	266	26	19	1.103	354	1.647	627	029
874	377	208	976	499	252	137	2.479	844	3.840	1.518	030
570	372	206	580	306	193	94	1.715	606	2.491	1.002	031
796	322	173	1.042	479	111	68	2.271	720	3.620	1.449	032
284	104	47	305	152	42	27	735	226	1.100	406	033
68	15	8	99	54	10	6	192	68	253	99	034
1.909	641	321	1.151	667	251	156	3.952	1.144	6.432	2.441	035
138	60	37	245	118	23	17	466	172	641	263	036
3.104	1.487	781	2.668	1.448	770	442	8.029	2.671	12.371	4.846	037
770	446	249	464	235	654	310	2.334	794	3.894	1.560	038
595	282	155	821	406	190	86	1.888	647	2.686	1.045	039
2.184	640	332	962	666	309	190	4.095	1.188	6.436	2.401	040
<b>7.583</b>	<b>4.552</b>	<b>2.347</b>	<b>6.510</b>	<b>3.859</b>	<b>1.994</b>	<b>1.165</b>	<b>20.639</b>	<b>7.371</b>	<b>31.025</b>	<b>12.706</b>	<b>041</b>
191	111	62	328	157	31	18	661	237	943	380	042
536	192	108	468	319	72	50	1.268	477	1.703	699	043
891	404	219	914	494	232	117	2.441	830	3.605	1.409	044
301	94	47	327	187	31	23	753	257	988	374	045
336	91	44	517	264	76	49	1.020	357	1.377	531	046
<b>41.960</b>	<b>18.077</b>	<b>9.618</b>	<b>38.529</b>	<b>20.833</b>	<b>9.463</b>	<b>5.467</b>	<b>108.029</b>	<b>35.918</b>	<b>161.873</b>	<b>63.397</b>	

**TAV. 12 - Popolazione residente che rientra giornalmente nella propria dimora abituale, secondo il luogo di lavoro o di studio**

Codice dei Comuni	COMUNI	OCCUPATI		SCOLARI E STUDENTI		PERSONE CHE FREQUENTANO UN CORSO DI FORMAZIONE PROFESSIONALE		TOTALE	
		Nello stesso Comune	Fuori del Comune	Nello stesso Comune	Fuori del Comune	Nello stesso Comune	Fuori del Comune	Nello stesso Comune	Fuori del Comune
001	ALBA ADRIATICA	1.500	865	1.425	473	8	1	2.933	1.339
002	ANCARANO	313	138	204	54	—	—	517	192
003	ARSITA	276	51	146	39	1	—	423	90
004	ATRI	2.908	815	2.126	264	14	3	5.048	1.082
005	BASCIANO	602	124	355	114	2	2	959	240
006	BELLANTE	603	571	635	328	3	2	1.241	901
007	BISENTI	541	144	378	108	—	4	919	256
008	CAMPLI	1.078	842	909	360	6	2	1.993	1.204
009	CANZANO	150	260	250	67	—	—	400	327
010	CASTEL CASTAGNA	84	58	67	49	—	—	151	107
011	CASTELLALTO	990	353	826	162	9	—	1.825	515
012	CASTELLI	590	—	289	—	1	—	880	—
013	CASTIGLIONE MESSER RAIMONDO	702	127	401	89	3	—	1.106	216
014	CASTILENTI	417	73	232	45	2	1	651	119
015	CELLINO ATTANASIO	340	223	447	112	7	—	794	335
016	CERMIGNANO	228	175	350	87	—	—	578	262
017	CIVITELLA DEL TRONTO	884	771	788	263	14	—	1.686	1.034
018	COLLEDARA	226	195	307	90	3	1	536	286
019	COLONNELLA	698	370	386	112	2	—	1.086	482
020	CONTROGUERRA	414	234	374	112	—	—	788	346
021	CORROPOLI	973	263	493	150	4	—	1.470	413
022	CORTINO	136	83	163	37	3	1	302	121
023	CROGNALETO	318	101	236	85	7	2	561	188
024	FANO ADRIANO	83	39	31	49	2	—	116	88
025	GIULIANOVA	4.434	1.200	3.971	673	26	—	8.431	1.873
026	ISOLA DEL GRAN SASSO D'ITALIA	1.015	245	917	158	4	3	1.936	406
047	MARTINSICURO	2.082	709	1.476	418	10	—	3.568	1.127
027	MONTEFINO	279	99	185	32	1	2	465	133
028	MONTORIO AL VOMANO	1.954	549	1.528	408	11	1	3.493	958
029	MORRO D'ORO	312	443	388	140	1	1	701	584
030	MOSCIANO SANT'ANGELO	1.356	594	1.064	304	5	3	2.425	901
031	NERETO	788	378	840	73	7	—	1.635	451
032	NOTARESCO	1.544	614	1.048	251	4	—	2.596	865
033	PENNA SANT'ANDREA	268	197	170	184	3	—	441	381
034	PIETRACAMELA	100	20	41	12	—	—	141	32
035	PINETO	1.950	977	2.004	485	14	5	3.968	1.467
036	ROCCA SANTA MARIA	157	43	139	18	1	—	297	61
037	ROSETO DEGLI ABRUZZI	5.280	1.176	4.177	461	24	3	9.481	1.640
038	SANT'EGIDIO ALLA VIBRATA	1.410	505	1.212	303	6	—	2.628	808
039	SANT'OMERO	973	378	602	246	7	—	1.582	624
040	SILVI	1.710	1.009	1.756	523	7	4	3.473	1.536
041	<b>TERAMO</b>	<b>14.161</b>	<b>1.506</b>	<b>11.584</b>	<b>290</b>	<b>90</b>	<b>6</b>	<b>25.835</b>	<b>1.802</b>
042	TORANO NUOVO	344	151	231	57	—	—	575	208
043	TORRICELLA SICURA	212	394	316	164	4	—	532	558
044	TORTORETO	1.272	471	938	285	3	1	2.213	757
045	TOSSICIA	238	166	160	101	—	—	398	267
046	VALLE CASTELLANA	292	1	256	—	1	—	549	1
	<b>TOTALE PROVINCIA</b>	<b>57.185</b>	<b>18.700</b>	<b>48.821</b>	<b>8.835</b>	<b>320</b>	<b>48</b>	<b>104.326</b>	<b>27.583</b>

TAV. 13 - Famiglie residenti per ampiezza della famiglia

Codice dei Comuni	COMUNI	FAMIGLIE CON COMPONENTI									
		1		2	3	4	5	6	7	8 e più	
		TOTALE	di cui non in coabitazione							Famiglie	Componenti
001	ALBA ADRIATICA	313	211	537	505	671	321	135	44	15	143
002	ANCARANO	46	42	79	71	122	55	30	9	8	68
003	ARSITA	61	32	81	76	67	49	22	15	9	83
004	ATRI	602	325	710	651	739	414	199	81	68	605
005	BASCIANO	90	43	119	132	134	87	45	20	13	122
006	BELLANTE	155	102	276	298	322	173	122	45	47	437
007	BISENTI	171	91	249	150	186	98	54	18	17	160
008	CAMPLI	388	234	621	538	507	285	117	41	18	157
009	CANZANO	82	37	126	101	98	62	28	13	10	85
010	CASTEL CASTAGNA	23	18	42	36	39	26	11	7	2	17
011	CASTELLALTO	199	104	274	260	331	181	88	38	26	229
012	CASTELLI	71	71	113	110	99	66	33	20	10	93
013	CASTIGLIONE MESSER RAIMONDO	95	60	171	120	145	95	64	27	22	188
014	CASTILENTI	63	25	98	85	95	53	33	10	10	90
015	CELLINO ATTANASIO	121	67	242	211	219	130	50	29	22	195
016	CERMIGNANO	115	72	181	122	143	100	48	25	13	121
017	CIVITELLA DEL TRONTO	239	198	375	310	307	229	138	52	34	297
018	COLLEDARA	84	76	157	110	138	74	43	12	11	93
019	COLONNELLA	152	76	220	197	217	115	53	13	13	112
020	CONTROGUERRA	79	62	151	131	147	113	61	29	16	138
021	CORROPOLI	133	95	225	212	216	144	83	18	21	188
022	CORTINO	89	63	89	64	83	38	27	9	5	42
023	CROGNALETO	162	127	138	102	126	69	30	17	10	85
024	FANO ADRIANO	70	55	48	37	36	13	6	3	1	10
025	GIULIANOVA	1.140	614	1.397	1.364	1.676	769	290	89	35	305
026	ISOLA DEL GRAN SASSO D'ITALIA	229	118	404	280	328	183	70	33	32	284
047	MARTINSICURO	283	151	555	622	728	382	143	34	16	138
027	MONTEFINO	59	41	92	63	63	44	31	17	12	113
028	MONTORIO AL VOMANO	493	237	660	555	673	343	132	33	18	148
029	MORRO D'ORO	66	52	117	130	174	110	61	37	23	197
030	MOSCIANO SANT'ANGELO	204	132	401	384	423	292	137	69	34	306
031	NERETO	142	109	272	250	349	173	92	16	4	39
032	NOTARESCO	284	89	384	343	451	246	99	33	35	316
033	PENNA SANT'ANDREA	97	46	112	104	119	72	31	11	7	57
034	PIETRACAMELA	33	33	35	22	22	19	3	2	2	16
035	PINETO	297	203	565	603	820	411	188	77	31	274
036	ROCCA SANTA MARIA	67	33	67	47	46	30	29	11	11	93
037	ROSETO DEGLI ABRUZZI	775	598	1.227	1.226	1.629	808	345	121	66	583
038	SANT'EGIDIO ALLA VIBRATA	150	138	345	354	495	316	145	63	28	238
039	SANT'OMERO	190	105	308	270	285	187	89	33	13	112
040	SILVI	251	232	589	577	862	406	177	53	19	172
041	TERAMO	1.993	1.482	3.211	3.163	3.826	1.891	746	263	157	1.393
042	TORANO NUOVO	53	36	99	83	98	70	35	10	11	104
043	TORRICELLA SICURA	140	73	163	158	129	104	58	30	15	142
044	TORTORETO	204	148	414	373	435	226	109	25	15	134
045	TOSSICIA	91	46	145	106	93	51	18	7	4	33
046	VALLE CASTELLANA	146	96	186	137	111	57	36	17	17	146
	<b>TOTALE PROVINCIA</b>	<b>10.990</b>	<b>7.098</b>	<b>17.070</b>	<b>15.843</b>	<b>19.022</b>	<b>10.180</b>	<b>4.584</b>	<b>1.679</b>	<b>1.026</b>	<b>9.101</b>

TAV. 14 - Famiglie residenti secondo

Codice dei Comuni	COMUNI	FAMIGLIE					
		CONIUGI				CONIUGI	
		TOTALE		di cui con altre persone		TOTALE	
		Famiglie	Componenti	Famiglie	Componenti	Famiglie	Componenti
001	ALBA ADRIATICA	463	990	42	148	1.428	6.037
002	ANCARANO	69	157	10	39	269	1.183
003	ARSITA	64	133	3	11	212	956
004	ATRI	542	1.150	41	148	1.874	8.265
005	BASCIANO	98	212	16	48	374	1.698
006	BELLANTE	248	539	32	107	841	3.862
007	BISENTI	220	475	22	79	432	1.926
008	CAMPLI	556	1.194	65	212	1.296	5.435
009	CANZANO	102	219	10	35	272	1.187
010	CASTEL CASTAGNA	39	84	5	16	106	471
011	CASTELLALTO	219	461	17	57	819	3.624
012	CASTELLI	100	218	17	52	256	1.162
013	CASTIGLIONE MESSER RAIMONDO	141	298	11	38	394	1.850
014	CASTILENTI	76	165	11	35	236	1.062
015	CELLINO ATTANASIO	200	425	18	61	558	2.457
016	CERMIGNANO	153	324	14	46	398	1.802
017	CIVITELLA DEL TRONTO	322	735	51	193	912	4.151
018	COLLEDARA	124	258	9	28	327	1.433
019	COLONNELLA	200	434	25	84	536	2.294
020	CONTROGUERRA	128	281	17	59	417	1.935
021	CORROPOLI	200	447	30	107	569	2.523
022	CORTINO	64	129	1	3	190	845
023	CROGNALETO	110	231	7	25	314	1.387
024	FANO ADRIANO	32	66	2	6	82	336
025	GIULIANOVA	1.160	2.461	103	347	3.612	14.972
026	ISOLA DEL GRAN SASSO D'ITALIA	326	668	16	48	761	3.331
047	MARTINSICURO	484	1.025	42	141	1.696	7.086
027	MONTEFINO	80	170	8	26	197	934
028	MONTORIO AL VOMANO	525	1.102	38	128	1.528	6.404
029	MORRO D'ORO	109	241	17	57	467	2.179
030	MOSCIANO SANT'ANGELO	352	763	38	135	1.153	5.165
031	NERETO	237	510	26	88	769	3.270
032	NOTARESCO	326	691	31	101	1.069	4.682
033	PENNA SANT'ANDREA	92	200	13	42	295	1.286
034	PIETRACAMELA	25	55	4	13	52	230
035	PINETO	492	1.051	48	163	1.870	8.065
036	ROCCA SANTA MARIA	51	113	5	21	147	710
037	ROSETO DEGLI ABRUZZI	1.007	2.190	123	422	3.492	15.060
038	SANT'EGIDIO ALLA VIBRATA	277	595	33	107	1.187	5.298
039	SANT'OMERO	280	609	33	115	682	2.964
040	SILVI	506	1.084	51	174	1.792	7.598
041	<b>TERAMO</b>	<b>2.485</b>	<b>5.301</b>	<b>243</b>	<b>817</b>	<b>8.239</b>	<b>34.921</b>
042	TORANO NUOVO	83	181	12	39	256	1.153
043	TORRICELLA SICURA	121	260	14	46	381	1.745
044	TORTORETO	365	783	36	125	1.032	4.369
045	TOSSICIA	128	272	13	42	245	1.014
046	VALLE CASTELLANA	142	294	6	22	315	1.399
	<b>TOTALE PROVINCIA</b>	<b>14.123</b>	<b>30.244</b>	<b>1.429</b>	<b>4.856</b>	<b>44.349</b>	<b>191.716</b>

## la tipologia della famiglia

COMPOSTE DA						ALTRO TIPO DI FAMIGLIA		TOTALE		Codice dei Comuni
E FIGLI		UN GENITORE E FIGLI								
di cui con altre persone		TOTALE		di cui con altre persone						
Famiglie	Componenti	Famiglie	Componenti	Famiglie	Componenti	Famiglie	Componenti	Famiglie	Componenti	
311	1.674	255	913	112	493	395	512	2.541	8.452	001
92	498	19	65	8	36	63	86	420	1.491	002
50	291	30	103	11	54	74	92	380	1.284	003
402	2.310	267	895	92	415	781	1.057	3.484	11.367	004
87	498	51	161	17	72	117	156	640	2.227	005
272	1.628	141	537	48	245	208	300	1.438	5.238	006
101	591	76	277	24	106	215	285	943	2.963	007
277	1.475	152	510	59	258	511	704	2.515	7.843	008
64	343	34	123	11	57	112	154	520	1.683	009
26	151	5	23	2	12	36	55	186	633	010
186	1.075	80	269	33	142	279	425	1.397	4.779	011
70	415	70	256	30	133	96	148	522	1.784	012
135	775	80	301	32	152	124	164	739	2.613	013
62	353	48	165	15	70	87	125	447	1.517	014
122	687	92	323	32	144	174	257	1.024	3.462	015
124	717	59	206	22	110	137	167	747	2.499	016
302	1.714	129	442	45	223	321	453	1.684	5.781	017
87	476	60	222	30	143	118	172	629	2.085	018
148	812	66	197	18	79	178	222	980	3.147	019
178	1.013	66	240	36	159	116	178	727	2.634	020
223	1.235	103	392	48	236	180	253	1.052	3.615	021
37	202	41	133	13	58	109	141	404	1.248	022
26	147	41	129	11	46	189	230	654	1.977	023
14	76	13	42	4	19	87	109	214	553	024
621	3.309	556	1.911	233	1.010	1.432	1.899	6.760	21.243	025
98	547	198	706	40	166	274	334	1.559	5.039	026
383	2.032	207	695	97	393	376	509	2.763	9.315	047
64	398	26	100	10	53	78	118	381	1.322	027
212	1.098	205	669	83	348	649	881	2.907	9.056	028
174	1.020	51	195	27	134	91	143	718	2.758	029
334	1.905	150	554	67	325	289	439	1.944	6.921	030
221	1.157	98	355	48	215	194	265	1.298	4.400	031
220	1.232	111	388	46	210	369	495	1.875	6.256	032
56	321	40	139	16	62	126	164	553	1.789	033
12	63	17	52	7	29	44	63	138	400	034
405	2.260	243	862	114	516	387	534	2.992	10.512	035
35	226	30	99	7	35	80	98	308	1.020	036
756	4.166	612	2.123	272	1.161	1.086	1.590	6.197	20.963	037
342	1.909	192	726	96	457	240	392	1.896	7.011	038
221	1.219	161	635	104	467	252	360	1.375	4.568	039
347	1.884	306	1.113	159	714	330	448	2.934	10.243	040
<b>1.333</b>	<b>7.365</b>	<b>1.827</b>	<b>6.410</b>	<b>793</b>	<b>3.464</b>	<b>2.699</b>	<b>3.741</b>	<b>15.250</b>	<b>50.373</b>	<b>041</b>
101	553	37	159	21	117	83	133	459	1.626	042
97	593	100	371	44	208	195	300	797	2.676	043
241	1.328	139	480	63	274	265	352	1.801	5.984	044
45	232	32	98	9	37	110	132	515	1.516	045
49	278	72	221	22	89	178	225	707	2.139	046
<b>9.763</b>	<b>54.251</b>	<b>7.388</b>	<b>25.985</b>	<b>3.131</b>	<b>13.946</b>	<b>14.534</b>	<b>20.060</b>	<b>80.394</b>	<b>268.005</b>	

TAV. 15 - Abitazioni in complesso (occupate)

Codice dei Comuni	COMUNI	ABITAZIONI OCCUPATE								
		NUMERO	Superficie m <sup>2</sup>	STANZE				Numero medio di stanze per abitazione	OCCU	
				Adibite esclusivamente o promiscuamente ad abitazione	Cucine	Adibite esclusivamente ad altro uso	TOTALE		Famiglie	Componenti
001	ALBA ADRIATICA	2.364	242.224	8.754	2.168	201	11.123	4,7	2.541	8.452
002	ANCARANO	411	35.416	1.517	382	12	1.911	4,6	420	1.491
003	ARSITA	317	24.586	1.047	312	18	1.377	4,3	379	1.281
004	ATRI	3.051	281.264	11.710	2.963	230	14.903	4,9	3.444	11.310
005	BASCIANO	520	52.155	2.007	529	31	2.567	4,9	640	2.227
006	BELLANTE	1.335	132.481	5.326	1.318	139	6.783	5,1	1.438	5.238
007	BISENTI	808	61.022	2.817	785	51	3.653	4,5	943	2.963
008	CAMPLI	2.169	195.293	8.075	2.190	199	10.464	4,8	2.510	7.832
009	CANZANO	446	40.016	1.725	430	27	2.182	4,9	520	1.683
010	CASTEL CASTAGNA	176	12.980	545	172	1	718	4,1	186	633
011	CASTELLALTO	1.216	120.267	4.620	1.217	201	6.038	5,0	1.394	4.766
012	CASTELLI	519	50.399	1.762	528	596	2.886	5,6	521	1.781
013	CASTIGLIONE MESSER RAIMONDO	679	61.650	2.454	658	20	3.132	4,6	735	2.601
014	CASTILENTI	378	33.636	1.429	373	25	1.827	4,8	443	1.501
015	CELLINO ATTANASIO	854	79.865	3.324	837	418	4.579	5,4	1.021	3.452
016	CERMIGNANO	659	49.393	2.120	647	27	2.794	4,2	746	2.498
017	CIVITELLA DEL TRONTO	1.587	149.020	6.388	1.334	155	7.877	5,0	1.684	5.781
018	COLLEDARA	603	52.994	1.991	603	36	2.630	4,4	628	2.083
019	COLONNELLA	832	79.966	2.912	833	56	3.801	4,6	979	3.143
020	CONTROGUERRA	690	67.422	2.617	690	86	3.393	4,9	727	2.634
021	CORROPOLI	975	98.428	3.977	898	160	5.035	5,2	1.048	3.596
022	CORTINO	347	26.677	1.134	346	23	1.503	4,3	399	1.242
023	CROGNALETO	600	40.194	1.787	583	9	2.379	4,0	652	1.967
024	FANO ADRIANO	189	13.441	605	185	5	795	4,2	214	553
025	GIULIANOVA	5.869	563.542	22.129	5.290	428	27.847	4,7	6.728	21.137
026	ISOLA DEL GRAN SASSO D'ITALIA	1.383	110.728	4.703	1.297	70	6.070	4,4	1.558	5.037
047	MARTINSICURO	2.497	266.865	9.556	2.349	234	12.139	4,9	2.758	9.296
027	MONTEFINO	347	30.889	1.468	347	21	1.836	5,3	380	1.315
028	MONTORIO AL VOMANO	2.442	208.699	8.358	2.328	161	10.847	4,4	2.901	9.042
029	MORRO D'ORO	653	64.237	2.379	667	33	3.079	4,7	718	2.758
030	MOSCIANO SANT'ANGELO	1.750	167.863	6.510	1.757	92	8.359	4,8	1.933	6.886
031	NERETO	1.219	120.536	4.728	1.114	178	6.020	4,9	1.294	4.378
032	NOTARESCO	1.509	139.358	5.333	1.488	67	6.888	4,6	1.860	6.204
033	PENNA SANT'ANDREA	455	41.477	1.626	398	25	2.049	4,5	551	1.781
034	PIETRACAMELA	138	10.763	533	116	11	660	4,8	138	400
035	PINETO	2.808	266.472	10.326	2.573	117	13.016	4,6	2.978	10.465
036	ROCCA SANTA MARIA	240	21.162	873	245	7	1.125	4,7	302	1.007
037	ROSETO DEGLI ABRUZZI	5.826	568.325	21.705	5.585	412	27.702	4,8	6.177	20.901
038	SANT'EGIDIO ALLA VIBRATA	1.867	201.783	7.062	1.771	230	9.063	4,9	1.894	7.002
039	SANT'OMERO	1.220	129.823	4.945	1.230	155	6.330	5,2	1.371	4.556
040	SILVI	2.860	265.936	10.330	2.679	100	13.109	4,6	2.931	10.235
<b>041</b>	<b>TERAMO</b>	<b>14.230</b>	<b>1.375.625</b>	<b>52.981</b>	<b>13.207</b>	<b>906</b>	<b>67.094</b>	<b>4,7</b>	<b>15.201</b>	<b>50.234</b>
042	TORANO NUOVO	427	41.364	1.728	439	34	2.201	5,2	459	1.626
043	TORRICELLA SICURA	683	59.829	2.558	673	38	3.269	4,8	793	2.663
044	TORTORETO	1.680	170.089	6.446	1.568	193	8.207	4,9	1.797	5.973
045	TOSSICIA	441	36.536	1.537	421	32	1.990	4,5	513	1.511
046	VALLE CASTELLANA	582	47.205	1.944	581	14	2.539	4,4	702	2.128
	<b>TOTALE PROVINCIA</b>	<b>72.851</b>	<b>6.909.895</b>	<b>270.401</b>	<b>69.104</b>	<b>6.284</b>	<b>345.789</b>	<b>4,7</b>	<b>80.149</b>	<b>267.243</b>

## e non occupate); altri tipi di alloggio

PANTI		ABITAZIONI NON OCCUPATE				TOTALE			ALTRI TIPI DI ALLOGGIO			Codice dei Comuni
Numero medio occupanti per abitazione	Numero medio occupanti per stanza	NUMERO	di cui con persone temporaneamente presenti	STANZE	Numero medio stanze per abitazione	NUMERO	STANZE	Numero medio stanze per abitazione	NUMERO	OCCUPANTI		
										Famiglie	Componenti	
3,6	0,8	3.493	3	12.512	3,6	5.857	23.635	4,0	—	—	—	001
3,6	0,8	113	—	484	4,3	524	2.395	4,6	—	—	—	002
4,0	0,9	68	1	249	3,7	385	1.626	4,2	1	1	3	003
3,7	0,8	397	2	1.739	4,4	3.448	16.642	4,8	18	20	57	004
4,3	0,9	118	2	467	4,0	638	3.034	4,8	—	—	—	005
3,9	0,8	418	1	1.969	4,7	1.753	8.752	5,0	—	—	—	006
3,7	0,8	161	1	592	3,7	969	4.245	4,4	—	—	—	007
3,6	0,8	564	1	2.417	4,3	2.733	12.881	4,7	5	5	11	008
3,8	0,8	101	—	448	4,4	547	2.630	4,8	—	—	—	009
3,6	0,9	147	—	526	3,6	323	1.244	3,9	—	—	—	010
3,9	0,8	152	—	741	4,9	1.368	6.779	5,0	2	3	13	011
3,4	0,8	165	3	832	5,0	684	3.718	5,4	1	1	3	012
3,8	0,8	189	1	689	3,6	868	3.821	4,4	4	4	12	013
4,0	0,8	98	—	413	4,2	476	2.240	4,7	4	4	16	014
4,0	0,8	244	—	1.156	4,7	1.098	5.735	5,2	2	3	10	015
3,8	0,9	166	—	581	3,5	825	3.375	4,1	1	1	1	016
3,6	0,7	787	14	3.326	4,2	2.374	11.203	4,7	—	—	—	017
3,5	0,8	263	1	983	3,7	866	3.613	4,2	1	1	2	018
3,8	0,8	326	6	1.383	4,2	1.158	5.184	4,5	1	1	4	019
3,8	0,8	235	1	936	4,0	925	4.329	4,7	—	—	—	020
3,7	0,7	325	1	1.522	4,7	1.300	6.557	5,0	4	4	19	021
3,6	0,8	320	—	1.161	3,6	667	2.664	4,0	3	3	3	022
3,3	0,8	669	—	2.352	3,5	1.269	4.731	3,7	1	2	10	023
2,9	0,7	312	4	1.082	3,5	501	1.877	3,7	—	—	—	024
3,6	0,8	1.572	—	6.658	4,2	7.441	34.505	4,6	25	32	106	025
3,6	0,8	769	4	2.726	3,5	2.152	8.796	4,1	1	1	2	026
3,7	0,8	3.447	24	11.569	3,4	5.944	23.708	4,0	4	5	19	047
3,8	0,7	30	2	115	3,8	377	1.951	5,2	1	1	7	027
3,7	0,8	503	—	1.889	3,8	2.945	12.736	4,3	4	6	14	028
4,2	0,9	165	—	720	4,4	818	3.799	4,6	—	—	—	029
3,9	0,8	385	2	1.693	4,4	2.135	10.052	4,7	7	11	35	030
3,6	0,7	168	—	713	4,2	1.387	6.733	4,9	4	4	22	031
4,1	0,9	172	1	672	3,9	1.681	7.560	4,5	8	12	47	032
3,9	0,9	142	1	597	4,2	597	2.646	4,4	1	2	8	033
2,9	0,6	465	—	1.870	4,0	603	2.530	4,2	—	—	—	034
3,7	0,8	2.081	4	7.478	3,6	4.889	20.494	4,2	13	14	47	035
4,2	0,9	131	—	507	3,9	371	1.632	4,4	5	6	13	036
3,6	0,8	1.510	8	6.639	4,4	7.336	34.341	4,7	16	19	61	037
3,8	0,8	409	1	1.869	4,6	2.276	10.932	4,8	2	2	9	038
3,7	0,7	192	—	974	5,1	1.412	7.304	5,2	3	4	12	039
3,6	0,8	5.187	10	16.779	3,2	8.047	29.888	3,7	3	3	8	040
<b>3,5</b>	<b>0,8</b>	<b>1.785</b>	<b>21</b>	<b>7.087</b>	<b>4,0</b>	<b>16.015</b>	<b>74.181</b>	<b>4,6</b>	<b>40</b>	<b>47</b>	<b>136</b>	<b>041</b>
3,8	0,8	58	—	260	4,5	485	2.461	5,1	—	—	—	042
3,9	0,8	260	—	1.053	4,1	943	4.322	4,6	3	4	13	043
3,6	0,7	1.709	1	7.177	4,2	3.389	15.384	4,5	3	4	11	044
3,4	0,8	178	1	647	3,6	619	2.637	4,3	2	2	5	045
3,7	0,8	475	1	1.784	3,8	1.057	4.323	4,1	4	5	11	046
<b>3,7</b>	<b>0,8</b>	<b>31.624</b>	<b>123</b>	<b>120.036</b>	<b>3,8</b>	<b>104.475</b>	<b>465.825</b>	<b>4,5</b>	<b>197</b>	<b>237</b>	<b>750</b>	

TAV. 16 - Abitazioni occupate

Codice dei Comuni	COMUNI	PROPRIETÀ							ABITAZIONI	Superficie m <sup>2</sup>
		ABITAZIONI	Superficie m <sup>2</sup>	Superficie media per abitazione	STANZE		OCCUPANTI			
					TOTALE	Adibite esclusivamente o promiscuamente ad abitazione	Famiglie	Componenti		
001	ALBA ADRIATICA	1.770	191.053	107,9	8.665	6.850	1.906	6.467	390	32.528
002	ANCARANO	307	27.128	88,4	1.459	1.162	315	1.152	56	4.426
003	ARSITA	254	20.506	80,7	1.135	871	305	1.057	48	3.053
004	ATRI	2.038	201.047	98,6	10.534	8.352	2.335	7.643	676	51.291
005	BASCIANO	410	42.034	102,5	2.072	1.631	508	1.794	63	5.545
006	BELLANTE	1.022	105.718	103,4	5.374	4.240	1.109	4.053	137	11.445
007	BISENTI	689	53.094	77,1	3.186	2.469	807	2.590	86	5.633
008	CAMPLI	1.756	161.906	92,2	8.689	6.737	2.045	6.372	253	19.978
009	CANZANO	356	33.096	93,0	1.794	1.420	420	1.344	55	4.080
010	CASTEL CASTAGNA	138	10.307	74,7	573	438	147	491	11	680
011	CASTELLALTO	947	97.538	103,0	4.865	3.738	1.090	3.777	167	13.680
012	CASTELLI	415	41.843	100,8	2.388	1.451	417	1.446	83	6.555
013	CASTIGLIONE MESSER RAIMONDO	547	51.159	93,5	2.587	2.037	594	2.133	72	5.400
014	CASTILENTI	301	27.548	91,5	1.495	1.176	353	1.195	36	2.763
015	CELLINO ATTANASIO	716	67.776	94,7	3.903	2.824	852	2.855	66	5.385
016	CERMIGNANO	612	46.520	76,0	2.625	1.996	691	2.355	33	1.885
017	CIVITELLA DEL TRONTO	1.225	119.027	97,2	6.298	5.147	1.301	4.498	199	15.215
018	COLLEDARA	529	46.979	88,8	2.317	1.753	551	1.819	49	3.521
019	COLONNELLA	608	60.998	100,3	2.860	2.205	726	2.306	115	8.914
020	CONTROGUERRA	521	53.830	103,3	2.670	2.085	553	2.064	71	5.063
021	CORROPOLI	781	82.558	105,7	4.194	3.321	843	2.914	114	8.358
022	CORTINO	328	25.292	77,1	1.428	1.078	380	1.181	12	934
023	CROGNALETO	527	35.716	67,8	2.112	1.592	573	1.686	41	2.397
024	FANO ADRIANO	172	12.350	71,8	734	560	195	486	9	506
025	GIULIANOVA	3.630	377.848	104,1	18.379	14.723	4.183	13.451	1.719	140.077
026	ISOLA DEL GRAN SASSO D'ITALIA	1.210	97.715	80,8	5.379	4.187	1.372	4.434	97	6.939
047	MARTINSICURO	1.882	211.647	112,5	9.475	7.480	2.089	7.165	386	32.430
027	MONTEFINO	291	26.606	91,4	1.570	1.257	322	1.076	15	823
028	MONTORIO AL VOMANO	1.679	149.260	88,9	7.788	6.054	2.018	6.225	581	44.645
029	MORRO D'ORO	507	51.122	100,8	2.456	1.912	566	2.160	61	5.010
030	MOSCIANO SANT'ANGELO	1.199	122.544	102,2	6.044	4.753	1.335	4.775	315	24.561
031	NERETO	886	93.333	105,3	4.628	3.652	940	3.217	219	16.643
032	NOTARESCO	1.146	110.678	96,6	5.430	4.228	1.427	4.787	215	16.252
033	PENNA SANT'ANDREA	347	32.920	94,9	1.600	1.278	417	1.392	76	6.082
034	PIETRACAMELA	120	9.385	78,2	582	471	120	346	13	953
035	PINETO	1.978	194.060	98,1	9.408	7.480	2.109	7.408	577	49.866
036	ROCCA SANTA MARIA	229	20.476	89,4	1.084	843	290	972	5	295
037	ROSETO DEGLI ABRUZZI	4.151	428.154	103,1	20.724	16.338	4.410	15.231	1.154	94.293
038	SANT'EGIDIO ALLA VIBRATA	1.422	160.026	112,5	7.133	5.597	1.441	5.539	299	26.264
039	SANT'OMERO	966	106.500	110,2	5.132	4.021	1.096	3.694	101	8.680
040	SILVI	1.919	188.307	98,1	9.156	7.273	1.976	7.045	706	57.400
041	TERAMO	8.662	902.660	104,2	43.416	34.607	9.296	31.312	4.452	371.728
042	TORANO NUOVO	349	35.346	101,3	1.856	1.464	375	1.354	44	3.121
043	TORRICELLA SICURA	530	49.181	92,8	2.647	2.089	623	2.076	116	7.972
044	TORTORETO	1.270	135.792	106,9	6.489	5.126	1.362	4.613	218	18.192
045	TOSSICIA	394	32.886	83,5	1.795	1.390	459	1.340	21	1.421
046	VALLE CASTELLANA	502	41.066	81,8	2.224	1.709	606	1.810	47	3.832
	<b>TOTALE PROVINCIA</b>	<b>52.238</b>	<b>5.192.535</b>	<b>99,4</b>	<b>258.352</b>	<b>203.065</b>	<b>57.848</b>	<b>195.100</b>	<b>14.279</b>	<b>1.156.714</b>



## per titolo di godimento

AFFITTO					ALTRO TITOLO							Codice dei Comuni
Superficie media per abitazione	STANZE		OCCUPANTI		ABITAZIONI	Superficie m <sup>2</sup>	Superficie media per abitazione	STANZE		OCCUPANTI		
	TOTALE	Adibite esclusivamente o promiscuamente ad abitazione	Famiglie	Componenti				TOTALE	Adibite esclusivamente o promiscuamente ad abitazione	Famiglie	Componenti	
83,4	1.572	1.215	411	1.346	204	18.643	91,4	869	689	224	639	001
79,0	240	190	56	174	48	3.862	80,5	212	165	49	165	002
63,6	182	132	58	168	15	1.027	68,5	60	44	16	56	003
75,9	2.822	2.169	749	2.421	337	28.926	85,8	1.547	1.189	360	1.246	004
88,0	279	216	72	219	47	4.576	97,4	216	160	60	214	005
83,5	613	466	138	470	176	15.318	87,0	796	620	191	715	006
65,5	321	236	98	271	33	2.295	69,5	146	112	38	102	007
79,0	1.053	782	274	856	160	13.409	83,8	722	556	191	604	008
74,2	226	174	58	200	35	2.840	81,1	162	131	42	139	009
61,8	38	27	11	41	27	1.993	73,8	107	80	28	101	010
81,9	716	538	188	587	102	9.049	88,7	457	344	116	402	011
79,0	387	244	83	253	21	2.001	95,3	111	67	21	82	012
75,0	285	215	78	237	60	5.091	84,9	260	202	63	231	013
76,8	151	115	40	119	41	3.325	81,1	181	138	50	187	014
81,6	305	216	78	277	72	6.704	93,1	371	284	91	320	015
57,1	106	76	38	98	14	988	70,6	63	48	17	45	016
76,5	826	646	212	716	163	14.778	90,7	753	595	171	567	017
71,9	183	133	50	174	25	2.494	99,8	130	105	27	90	018
77,5	457	333	131	404	109	10.054	92,2	484	374	122	433	019
71,3	282	205	73	204	98	8.529	87,0	441	327	101	366	020
73,3	465	361	119	365	80	7.512	93,9	376	295	86	317	021
77,8	49	37	12	39	7	451	64,4	26	19	7	22	022
58,5	147	107	43	163	32	2.081	65,0	120	88	36	118	023
56,2	29	21	10	28	8	585	73,1	32	24	9	39	024
81,5	7.135	5.586	1.967	6.014	520	45.617	87,7	2.333	1.820	578	1.672	025
71,5	366	267	102	327	76	6.074	79,9	325	249	84	276	026
84,0	1.604	1.247	422	1.383	229	22.788	99,5	1.060	829	247	748	047
54,9	54	39	15	54	41	3.460	84,4	212	172	43	185	027
76,8	2.295	1.726	665	2.082	182	14.794	81,3	764	578	218	735	028
82,1	239	173	63	196	85	8.105	95,4	384	294	89	402	029
78,0	1.270	952	339	1.135	236	20.758	88,0	1.045	805	259	976	030
76,0	897	686	228	763	114	10.560	92,6	495	390	126	398	031
75,6	819	613	262	838	148	12.428	84,0	639	492	171	579	032
80,0	315	246	86	270	32	2.475	77,3	134	102	48	119	033
73,3	54	43	13	38	5	425	85,0	24	19	5	16	034
86,4	2.469	1.945	602	2.111	253	22.546	89,1	1.139	901	267	946	035
59,0	15	10	5	13	6	391	65,2	26	20	7	22	036
81,7	4.705	3.609	1.217	3.913	521	45.878	88,1	2.273	1.758	550	1.757	037
87,8	1.235	940	302	966	146	15.493	106,1	695	525	151	497	038
85,9	454	347	106	320	153	14.643	95,7	744	577	169	542	039
81,3	2.936	2.275	717	2.452	235	20.229	86,1	1.017	782	238	738	040
<b>83,5</b>	<b>18.651</b>	<b>14.433</b>	<b>4.692</b>	<b>15.115</b>	<b>1.116</b>	<b>101.237</b>	<b>90,7</b>	<b>5.027</b>	<b>3.941</b>	<b>1.213</b>	<b>3.807</b>	<b>041</b>
70,9	184	140	48	152	34	2.897	85,2	161	124	36	120	042
68,7	462	347	127	446	37	2.676	72,3	160	122	43	141	043
83,4	907	708	230	766	192	16.105	83,9	811	612	205	594	044
67,7	77	56	22	69	26	2.229	85,7	118	91	32	102	045
81,5	185	139	56	194	33	2.307	69,9	130	96	40	124	046
<b>81,0</b>	<b>59.062</b>	<b>45.381</b>	<b>15.366</b>	<b>49.447</b>	<b>6.334</b>	<b>560.646</b>	<b>88,5</b>	<b>28.375</b>	<b>21.955</b>	<b>6.935</b>	<b>22.696</b>	

## TAV. 17 - Abitazioni occupate

Codice dei Comuni	COMUNI	EPOCA DI						
		Prima del 1919		1919 - 1945		1946 - 1960		1961
		Abitazioni	Stanze	Abitazioni	Stanze	Abitazioni	Stanze	Abitazioni
001	ALBA ADRIATICA	38	186	112	538	429	1.987	906
002	ANCARANO	82	362	53	226	62	291	84
003	ARSITA	75	296	37	151	86	369	80
004	ATRI	718	3.258	325	1.465	548	2.627	683
005	BASCIANO	69	298	75	334	97	480	108
006	BELLANTE	213	980	184	867	165	770	329
007	BISENTI	210	899	132	532	205	938	130
008	CAMPLI	472	2.050	330	1.510	437	2.052	448
009	CANZANO	143	663	41	189	62	294	97
010	CASTEL CASTAGNA	52	219	35	138	38	141	24
011	CASTELLALTO	117	464	113	495	242	1.127	293
012	CASTELLI	131	695	89	476	68	365	97
013	CASTIGLIONE MESSER RAIMONDO	141	556	77	303	147	664	147
014	CASTILENTI	35	176	33	147	80	379	83
015	CELLINO ATTANASIO	177	839	133	733	177	918	203
016	CERMIGNANO	133	507	54	214	152	646	181
017	CIVITELLA DEL TRONTO	428	1.964	154	743	226	1.123	371
018	COLLEDARA	188	710	56	251	103	468	114
019	COLONNELLA	186	771	118	514	84	385	202
020	CONTROGUERRA	96	460	129	635	157	724	146
021	CORROPOLI	182	805	162	745	153	783	195
022	CORTINO	99	404	45	175	59	256	73
023	CROGNALETO	137	483	137	546	106	422	83
024	FANO ADRIANO	52	200	20	87	35	151	49
025	GIULIANOVA	508	2.297	472	2.117	1.152	5.268	2.253
026	ISOLA DEL GRAN SASSO D'ITALIA	250	938	142	527	254	1.079	392
047	MARTINSICURO	77	393	129	622	372	1.754	973
027	MONTEFINO	114	494	47	258	61	334	63
028	MONTORIO AL VOMANO	642	2.522	288	1.158	447	2.025	604
029	MORRO D'ORO	128	540	61	263	77	353	188
030	MOSCIANO SANT'ANGELO	335	1.516	209	949	243	1.091	553
031	NERETO	265	1.276	118	564	183	819	372
032	NOTARESCO	194	848	169	665	277	1.191	441
033	PENNA SANT'ANDREA	102	432	35	146	67	287	126
034	PIETRACAMELA	56	255	30	138	20	107	19
035	PINETO	164	710	181	843	359	1.644	1.119
036	ROCCA SANTA MARIA	57	216	30	128	35	155	44
037	ROSETO DEGLI ABRUZZI	426	1.885	437	1.927	1.182	5.413	1.943
038	SANT'EGIDIO ALLA VIBRATA	217	988	165	760	249	1.193	631
039	SANT'OMERO	166	795	129	635	193	988	334
040	SILVI	171	716	182	787	339	1.567	992
041	TERAMO	1.898	8.303	1.405	6.077	2.743	12.447	4.382
042	TORANO NUOVO	95	499	41	199	69	324	107
043	TORRICELLA SICURA	262	1.163	54	271	81	384	133
044	TORTORETO	101	457	127	638	281	1.340	588
045	TOSSICIA	107	442	84	380	87	402	78
046	VALLE CASTELLANA	228	976	133	557	85	375	74
	<b>TOTALE PROVINCIA</b>	<b>10.737</b>	<b>46.906</b>	<b>7.312</b>	<b>32.623</b>	<b>12.774</b>	<b>58.900</b>	<b>21.535</b>

## per epoca di costruzione

COSTRUZIONE									Codice dei Comuni
- 1971	1972 - 1975		1976 - 1980		dopo il 1980		TOTALE		
Stanze	Abitazioni	Stanze	Abitazioni	Stanze	Abitazioni	Stanze	Abitazioni	Stanze	
4.341	398	1.862	441	2.024	40	185	2.364	11.123	001
406	49	240	76	358	5	28	411	1.911	002
368	21	101	15	78	3	14	317	1.377	003
3.607	345	1.755	379	1.917	53	274	3.051	14.903	004
561	77	403	85	445	9	46	520	2.567	005
1.746	167	908	237	1.291	40	221	1.335	6.783	006
656	55	261	73	352	3	15	808	3.653	007
2.340	241	1.259	221	1.153	20	100	2.169	10.464	008
501	34	171	61	324	8	40	446	2.182	009
100	4	19	21	92	2	9	176	718	010
1.523	194	1.031	235	1.277	22	121	1.216	6.038	011
615	66	359	63	351	5	25	519	2.886	012
750	60	307	101	504	6	48	679	3.132	013
403	51	246	81	405	15	71	378	1.827	014
1.129	78	473	79	440	7	47	854	4.579	015
768	88	418	45	221	6	20	659	2.794	016
1.935	192	954	195	1.042	21	116	1.587	7.877	017
535	65	293	74	359	3	14	603	2.630	018
924	97	475	131	663	14	69	832	3.801	019
717	79	430	79	407	4	20	690	3.393	020
1.083	153	867	111	643	19	109	975	5.035	021
339	30	142	38	169	3	18	347	1.503	022
367	74	325	60	224	3	12	600	2.379	023
223	17	67	13	52	3	15	189	795	024
10.994	718	3.512	674	3.231	92	428	5.869	27.847	025
1.882	179	826	144	722	22	96	1.383	6.070	026
4.817	409	1.975	466	2.235	71	343	2.497	12.139	047
388	28	155	31	184	3	23	347	1.836	027
2.862	257	1.288	183	895	21	97	2.442	10.847	028
907	91	468	90	463	18	85	653	3.079	029
2.725	184	919	195	986	31	173	1.750	8.359	030
1.970	141	727	131	618	9	46	1.219	6.020	031
2.082	185	897	225	1.119	18	86	1.509	6.888	032
583	60	281	61	298	4	22	455	2.049	033
93	6	25	7	42	—	—	138	660	034
5.214	489	2.310	451	2.085	45	210	2.808	13.016	035
226	30	146	41	235	3	19	240	1.125	036
9.417	766	3.787	1.001	4.928	71	345	5.826	27.702	037
3.146	314	1.530	271	1.339	20	107	1.867	9.063	038
1.776	219	1.185	171	914	8	37	1.220	6.330	039
4.711	493	2.244	616	2.775	67	309	2.860	13.109	040
<b>21.445</b>	<b>1.805</b>	<b>8.977</b>	<b>1.783</b>	<b>8.743</b>	<b>214</b>	<b>1.102</b>	<b>14.230</b>	<b>67.094</b>	<b>041</b>
528	52	301	60	332	3	18	427	2.201	042
671	53	279	93	468	7	33	683	3.269	043
2.901	337	1.681	228	1.108	18	82	1.680	8.207	044
370	39	192	36	160	10	44	441	1.990	045
323	28	132	33	171	1	5	582	2.539	046
<b>105.968</b>	<b>9.518</b>	<b>47.203</b>	<b>9.905</b>	<b>48.842</b>	<b>1.070</b>	<b>5.347</b>	<b>72.851</b>	<b>345.789</b>	

## TAV. 18 - Abitazioni occupate

Codice dei Comuni	COMUNI	ABITAZIONI							
		1			2			3	
		Abitazioni	Occupanti		Abitazioni	Occupanti		Abitazioni	Occu
			Famiglie	Componenti		Famiglie	Componenti		Famiglie
001	ALBA ADRIATICA	6	7	22	67	71	150	325	340
002	ANCARANO	—	—	—	13	13	20	54	54
003	ARSITA	1	1	1	26	28	64	53	62
004	ATRI	21	21	44	131	142	286	374	396
005	BASCIANO	—	—	—	14	15	28	67	77
006	BELLANTE	7	8	22	50	52	113	132	137
007	BISENTI	4	5	5	48	53	97	146	168
008	CAMPLI	3	3	9	68	68	134	323	343
009	CANZANO	—	—	—	11	12	23	63	65
010	CASTEL CASTAGNA	—	—	—	17	17	36	47	49
011	CASTELLALTO	3	3	7	54	59	102	117	133
012	CASTELLI	1	1	1	15	15	24	53	53
013	CASTIGLIONE MESSER RAIMONDO	2	2	2	46	46	99	118	125
014	CASTILENTI	—	—	—	10	12	27	48	56
015	CELLINO ATTANASIO	3	4	12	24	25	50	89	96
016	CERMIGNANO	5	5	12	59	59	138	144	155
017	CIVITELLA DEL TRONTO	2	2	8	69	71	138	197	202
018	COLLEDARA	2	2	4	39	39	73	109	109
019	COLONNELLA	2	2	2	46	48	99	118	137
020	CONTROGUERRA	2	3	10	21	22	38	81	85
021	CORROPOLI	7	7	12	40	41	67	123	133
022	CORTINO	1	1	1	30	31	54	66	73
023	CROGNALETO	7	7	9	62	69	170	148	160
024	FANO ADRIANO	1	1	1	15	15	31	43	47
025	GIULIANOVA	43	46	79	221	240	497	682	764
026	ISOLA DEL GRAN SASSO D'ITALIA	11	11	26	118	124	267	237	259
047	MARTINSICURO	3	3	9	71	71	141	309	327
027	MONTEFINO	—	—	—	13	14	29	51	54
028	MONTORIO AL VOMANO	20	24	48	176	195	419	443	513
029	MORRO D'ORO	3	3	7	23	23	43	68	71
030	MOSCIANO SANT'ANGELO	10	13	18	76	78	163	230	245
031	NERETO	5	5	8	48	51	102	162	167
032	NOTARESCO	5	5	7	76	86	196	221	274
033	PENNA SANT'ANDREA	—	—	—	22	23	53	71	81
034	PIETRACAMELA	1	1	2	8	8	15	21	21
035	PINETO	8	9	15	87	90	171	283	297
036	ROCCA SANTA MARIA	1	1	7	18	19	50	39	45
037	ROSETO DEGLI ABRUZZI	29	30	48	215	221	454	631	660
038	SANT'EGIDIO ALLA VIBRATA	7	7	7	46	46	102	214	219
039	SANT'OMERO	7	7	23	44	46	86	119	127
040	SILVI	6	6	16	97	97	222	378	382
041	<b>TERAMO</b>	<b>100</b>	<b>107</b>	<b>191</b>	<b>566</b>	<b>592</b>	<b>1.333</b>	<b>1.743</b>	<b>1.854</b>
042	TORANO NUOVO	—	—	—	13	13	24	34	35
043	TORRICELLA SICURA	1	1	1	26	26	46	97	108
044	TORTORETO	1	1	1	57	58	124	173	178
045	TOSSICIA	1	1	1	33	38	79	77	87
046	VALLE CASTELLANA	1	1	1	41	46	85	124	137
	<b>TOTALE PROVINCIA</b>	<b>343</b>	<b>367</b>	<b>699</b>	<b>3.070</b>	<b>3.228</b>	<b>6.762</b>	<b>9.445</b>	<b>10.160</b>

## per numero di stanze

CON STANZE												Codice dei Comuni
panti	4			5			6 e più					
	Abitazioni	Occupanti		Abitazioni	Occupanti		Abitazioni	Stanze	Occupanti			
		Famiglie	Componenti		Famiglie	Componenti			Famiglie	Componenti		
Componenti												
922	822	879	2.850	666	720	2.535	478	3.390	524	1.973	001	
148	126	128	423	152	156	614	66	459	69	286	002	
200	118	139	472	62	79	274	57	383	70	270	003	
1.032	906	1.013	3.165	779	894	3.137	840	5.979	978	3.646	004	
203	169	206	714	134	168	606	136	992	174	676	005	
388	349	368	1.258	399	435	1.665	398	2.889	438	1.792	006	
430	252	300	928	201	230	762	157	1.102	187	741	007	
855	647	721	2.142	577	688	2.254	551	3.883	687	2.438	008	
145	138	160	498	115	139	476	119	844	144	541	009	
138	57	59	226	33	37	144	22	150	24	89	010	
343	338	384	1.260	397	449	1.668	307	2.239	366	1.386	011	
126	107	107	310	107	107	333	236	1.733	238	987	012	
353	210	219	773	141	156	604	162	1.139	187	770	013	
153	116	133	459	100	118	426	104	699	124	436	014	
242	217	247	830	181	217	744	340	2.488	432	1.574	015	
435	221	243	848	125	144	558	105	730	140	507	016	
523	442	463	1.551	420	450	1.637	457	3.278	496	1.924	017	
311	225	231	773	139	151	549	89	628	96	373	018	
375	287	332	1.069	238	288	985	141	1.015	172	613	019	
230	226	234	789	174	186	728	186	1.332	197	839	020	
338	237	255	852	242	252	919	326	2.421	360	1.408	021	
220	123	143	443	71	82	298	56	397	69	226	022	
420	224	240	747	97	106	360	62	423	70	261	023	
97	69	76	204	35	41	124	26	184	34	96	024	
1.983	1.816	2.072	6.282	1.853	2.135	7.143	1.254	8.787	1.471	5.153	025	
707	482	529	1.746	289	334	1.183	246	1.739	301	1.108	026	
944	709	763	2.525	783	871	3.016	622	4.316	723	2.661	047	
143	90	97	317	58	65	212	135	1.007	150	614	027	
1.384	821	988	3.110	526	621	2.120	456	3.232	560	1.961	028	
206	214	228	861	221	248	1.008	124	865	145	633	029	
725	533	579	2.004	487	543	2.084	414	2.940	475	1.892	030	
477	338	356	1.168	344	372	1.308	322	2.361	343	1.315	031	
788	538	656	2.167	376	465	1.684	293	2.036	374	1.362	032	
224	162	194	610	119	146	515	81	549	107	379	033	
42	45	45	139	27	27	89	36	265	36	113	034	
833	1.022	1.076	3.671	925	987	3.716	483	3.272	519	2.059	035	
133	72	88	260	44	60	209	66	463	89	348	036	
1.769	1.880	1.998	6.372	1.841	1.949	7.186	1.230	8.625	1.319	5.072	037	
578	593	596	2.149	582	589	2.326	425	3.040	437	1.840	038	
338	296	324	998	335	383	1.323	419	3.019	484	1.788	039	
1.113	987	1.001	3.363	895	921	3.419	497	3.352	524	2.102	040	
<b>5.017</b>	<b>4.069</b>	<b>4.298</b>	<b>13.778</b>	<b>4.594</b>	<b>4.931</b>	<b>17.218</b>	<b>3.158</b>	<b>21.387</b>	<b>3.419</b>	<b>12.697</b>	<b>041</b>	
83	132	139	431	120	130	490	128	945	142	598	042	
294	204	230	760	192	222	808	163	1.149	206	754	043	
438	568	600	1.938	462	506	1.812	419	2.991	454	1.660	044	
215	143	162	454	95	115	383	92	645	110	379	045	
345	220	262	797	100	127	429	96	704	129	471	046	
<b>27.406</b>	<b>22.560</b>	<b>24.561</b>	<b>79.484</b>	<b>20.853</b>	<b>23.040</b>	<b>82.081</b>	<b>16.580</b>	<b>116.466</b>	<b>18.793</b>	<b>70.811</b>		

TAV. 19 - Abitazioni occupate

Codice dei Comuni	COMUNI	TOTALE ABITAZIONI		ABITAZIONI						
		Numero	Stanze	ACQUA POTABILE					Nell'abitazione	
				Di acquedotto			Di pozzo o cisterna	TOTALE	1	2 o più
				Nell'abitazione	Fuori dell'abitazione	TOTALE				
001	ALBA ADRIATICA	2.364	11.123	2.088	20	2.108	231	2.339	1.814	508
002	ANCARANO	411	1.911	399	2	401	5	406	351	43
003	ARSITA	317	1.377	287	17	304	8	312	236	20
004	ATRI	3.051	14.903	2.997	30	3.027	6	3.033	2.318	501
005	BASCIANO	520	2.567	466	17	483	20	503	398	72
006	BELLANTE	1.335	6.783	1.178	38	1.216	40	1.256	955	243
007	BISENTI	808	3.653	779	13	792	11	803	601	61
008	CAMPLI	2.169	10.464	1.932	112	2.044	22	2.066	1.602	271
009	CANZANO	446	2.182	411	23	434	2	436	339	47
010	CASTEL CASTAGNA	176	718	168	2	170	—	170	127	7
011	CASTELLALTO	1.216	6.038	1.102	33	1.135	36	1.171	869	205
012	CASTELLI	519	2.886	497	14	511	2	513	411	52
013	CASTIGLIONE MESSER RAIMONDO	679	3.132	660	9	669	4	673	529	54
014	CASTILENTI	378	1.827	363	8	371	1	372	300	44
015	CELLINO ATTANASIO	854	4.579	786	37	823	11	834	659	37
016	CERMIGNANO	659	2.794	616	11	627	9	636	503	21
017	CIVITELLA DEL TRONTO	1.587	7.877	1.406	59	1.465	45	1.510	1.244	174
018	COLLEDARA	603	2.630	565	28	593	1	594	473	51
019	COLONNELLA	832	3.801	740	17	757	33	790	667	97
020	CONTROGUERRA	690	3.393	640	32	672	4	676	508	85
021	CORROPOLI	975	5.035	770	50	820	110	930	658	167
022	CORTINO	347	1.503	330	12	342	1	343	260	14
023	CROGNALETO	600	2.379	545	6	551	19	570	459	21
024	FANO ADRIANO	189	795	185	4	189	—	189	149	13
025	GIULIANOVA	5.869	27.847	5.263	90	5.353	343	5.696	4.299	1.312
026	ISOLA DEL GRAN SASSO D'ITALIA	1.383	6.070	1.340	17	1.357	3	1.360	1.104	147
047	MARTINSICURO	2.497	12.139	2.331	24	2.355	68	2.423	1.850	545
027	MONTEFINO	347	1.836	335	10	345	1	346	270	36
028	MONTORIO AL VOMANO	2.442	10.847	2.294	74	2.368	18	2.386	1.907	324
029	MORRO D'ORO	653	3.079	640	6	646	3	649	473	107
030	MOSCIANO SANT'ANGELO	1.750	8.359	1.522	60	1.582	91	1.673	1.323	221
031	NERETO	1.219	6.020	1.131	21	1.152	51	1.203	889	244
032	NOTARESCO	1.509	6.888	1.418	33	1.451	16	1.467	1.190	192
033	PENNA SANT'ANDREA	455	2.049	423	15	438	4	442	347	62
034	PIETRACAMELA	138	660	133	3	136	1	137	118	17
035	PINETO	2.808	13.016	2.770	24	2.794	5	2.799	2.112	607
036	ROCCA SANTA MARIA	240	1.125	219	8	227	1	228	169	28
037	ROSETO DEGLI ABRUZZI	5.826	27.702	5.486	84	5.570	189	5.759	4.195	1.320
038	SANT'EGIDIO ALLA VIBRATA	1.867	9.063	1.723	33	1.756	81	1.837	1.528	261
039	SANT'OMERO	1.220	6.330	939	34	973	169	1.142	801	266
040	SILVI	2.860	13.109	2.813	34	2.847	6	2.853	2.037	751
<b>041</b>	<b>TERAMO</b>	<b>14.230</b>	<b>67.094</b>	<b>13.958</b>	<b>142</b>	<b>14.100</b>	<b>35</b>	<b>14.135</b>	<b>9.598</b>	<b>3.887</b>
042	TORANO NUOVO	427	2.201	405	2	407	12	419	332	67
043	TORRICELLA SICURA	683	3.269	645	16	661	2	663	518	93
044	TORTORETO	1.680	8.207	1.490	29	1.519	77	1.596	1.199	402
045	TOSSICIA	441	1.990	423	6	429	1	430	359	47
046	VALLE CASTELLANA	582	2.539	512	24	536	4	540	433	8
	<b>TOTALE PROVINCIA</b>	<b>72.851</b>	<b>345.789</b>	<b>68.123</b>	<b>1.383</b>	<b>69.506</b>	<b>1.802</b>	<b>71.308</b>	<b>53.481</b>	<b>13.752</b>

## per servizio installato

FORNITE DI											ABITAZIONI SFORNITE DI ACQUA POTABILE E GABINETTO	Codice dei Comuni
GABINETTO						BAGNO	ELETTRICITÀ	RISCALDAMENTO				
		Fuori dell'abitazione		TOTALE				Impianto fisso	Con apparecchi singoli			
TOTALE	di cui con scarico	TOTALE	di cui con scarico	Numero	di cui con scarico							
2.322	2.250	29	21	2.351	2.271	2.274	2.345	1.830	447	2	001	
394	388	10	—	404	388	356	406	215	194	1	002	
256	249	9	9	265	258	207	305	57	67	4	003	
2.819	2.495	73	31	2.892	2.526	2.489	3.022	1.385	1.544	6	004	
470	442	16	12	486	454	421	514	175	336	2	005	
1.198	1.113	69	20	1.267	1.133	1.070	1.291	518	775	9	006	
662	633	48	35	710	668	585	784	169	273	4	007	
1.873	1.710	160	55	2.033	1.765	1.684	2.129	804	1.328	20	008	
386	366	13	5	399	371	326	443	120	311	7	009	
134	130	14	11	148	141	119	175	28	137	5	010	
1.074	1.007	39	14	1.113	1.021	1.001	1.211	466	693	9	011	
463	446	18	5	481	451	404	507	125	393	4	012	
583	558	29	17	612	575	509	673	154	130	2	013	
344	310	9	5	353	315	293	357	95	277	1	014	
696	651	65	10	761	661	608	839	200	522	9	015	
524	490	37	21	561	511	418	645	92	233	10	016	
1.418	1.327	64	27	1.482	1.354	1.247	1.571	485	1.078	16	017	
524	507	22	10	546	517	478	596	168	297	5	018	
764	716	36	15	800	731	684	831	332	475	2	019	
593	528	54	5	647	533	543	687	233	359	2	020	
825	715	98	22	923	737	737	964	397	527	11	021	
274	260	7	5	281	265	238	339	64	280	1	022	
480	456	38	28	518	484	437	598	104	459	18	023	
162	161	17	15	179	176	142	188	64	124	—	024	
5.611	4.993	132	59	5.743	5.052	5.387	5.835	4.109	1.591	14	025	
1.251	1.205	77	62	1.328	1.267	1.110	1.345	368	1.002	12	026	
2.395	2.140	51	25	2.446	2.165	2.380	2.491	1.901	549	3	047	
306	284	15	4	321	288	253	330	66	277	—	027	
2.231	2.089	110	61	2.341	2.150	1.934	2.388	959	1.462	15	028	
580	564	32	11	612	575	534	640	262	389	1	029	
1.544	1.455	116	39	1.660	1.494	1.418	1.684	703	1.011	11	030	
1.133	1.002	52	21	1.185	1.023	1.044	1.207	710	484	2	031	
1.382	1.292	56	16	1.438	1.308	1.284	1.469	562	924	9	032	
409	380	20	12	429	392	381	438	214	237	3	033	
135	123	2	2	137	125	109	134	40	98	—	034	
2.719	2.513	32	18	2.751	2.531	2.662	2.798	1.891	865	1	035	
197	184	12	11	209	195	169	239	22	217	3	036	
5.515	4.965	162	75	5.677	5.040	5.370	5.791	3.807	1.870	3	037	
1.789	1.711	44	20	1.833	1.731	1.717	1.824	1.234	602	2	038	
1.067	959	74	27	1.141	986	1.036	1.195	609	530	8	039	
2.788	2.643	53	16	2.841	2.659	2.688	2.818	1.959	804	1	040	
<b>13.485</b>	<b>12.367</b>	<b>355</b>	<b>200</b>	<b>13.840</b>	<b>12.567</b>	<b>12.799</b>	<b>14.119</b>	<b>10.059</b>	<b>3.615</b>	<b>31</b>	<b>041</b>	
399	364	18	5	417	369	382	424	198	179	2	042	
611	589	27	13	638	602	511	673	220	462	16	043	
1.601	1.482	44	16	1.645	1.498	1.526	1.663	1.174	340	4	044	
406	384	16	13	422	397	352	428	112	323	2	045	
441	371	30	12	471	383	373	574	86	492	3	046	
<b>67.233</b>	<b>61.967</b>	<b>2.504</b>	<b>1.136</b>	<b>69.737</b>	<b>63.103</b>	<b>62.689</b>	<b>71.927</b>	<b>39.545</b>	<b>29.582</b>	<b>296</b>		

TAV. 20 - Abitazioni occupate per figura giuridica

Codice dei Comuni	COMUNI	ABITAZIONI OCCUPATE									
		PERSONA FISICA		IMPRESE		COOPERATIVE EDILIZIE A PROPRIETÀ INDIVIDUALE E INDIVISA		STATO, REGIONI, PROVINCIE COMUNI, IACP		ENTI PREVIDENZIALI	
		Abitazioni	Stanze	Abitazioni	Stanze	Abitazioni	Stanze	Abitazioni	Stanze	Abitazioni	Stanze
001	ALBA ADRIATICA	2.318	10.921	15	72	4	15	17	71	—	—
002	ANCARANO	400	1.868	2	7	—	—	8	30	—	—
003	ARSITA	300	1.310	1	8	—	—	14	48	—	—
004	ATRI	2.878	14.119	12	54	—	—	139	628	2	12
005	BASCIANO	512	2.534	1	5	—	—	6	22	1	6
006	BELLANTE	1.307	6.651	9	42	5	26	12	51	—	—
007	BISENTI	770	3.489	3	11	15	80	20	73	—	—
008	CAMPLI	2.121	10.273	9	43	—	—	35	125	1	3
009	CANZANO	441	2.161	1	6	—	—	4	15	—	—
010	CASTEL CASTAGNA	168	689	1	4	—	—	7	25	—	—
011	CASTELLALTO	1.168	5.826	3	17	32	129	8	36	—	—
012	CASTELLI	510	2.835	2	11	2	14	5	26	—	—
013	CASTIGLIONE MESSER RAIMONDO	658	3.047	1	7	2	9	18	69	—	—
014	CASTILENTI	364	1.761	14	66	—	—	—	—	—	—
015	CELLINO ATTANASIO	835	4.492	—	—	—	—	11	43	—	—
016	CERMIGNANO	646	2.743	1	4	—	—	10	32	—	—
017	CIVITELLA DEL TRONTO	1.535	7.619	11	54	15	80	15	71	—	—
018	COLLEDARA	601	2.625	2	5	—	—	—	—	—	—
019	COLONNELLA	807	3.695	7	31	1	8	16	64	—	—
020	CONTROGUERRA	626	3.145	2	8	—	—	22	95	—	—
021	CORROPOLI	933	4.837	10	47	5	23	20	98	—	—
022	CORTINO	342	1.480	2	8	—	—	2	7	—	—
023	CROGNALETO	554	2.211	2	8	17	64	26	91	—	—
024	FANO ADRIANO	189	795	—	—	—	—	—	—	—	—
025	GIULIANOVA	5.516	26.292	41	191	65	325	211	886	3	12
026	ISOLA DEL GRAN SASSO D'ITALIA	1.342	5.886	7	30	3	13	28	131	—	—
047	MARTINSICURO	2.384	11.608	44	224	3	12	43	187	1	4
027	MONTEFINO	345	1.822	1	4	—	—	—	—	—	—
028	MONTORIO AL VOMANO	2.293	10.225	17	70	7	25	106	428	1	4
029	MORRO D'ORO	642	3.028	2	8	—	—	8	38	—	—
030	MOSCIANO SANT'ANGELO	1.687	8.080	10	47	3	13	28	133	1	5
031	NERETO	1.164	5.812	—	—	4	17	51	191	—	—
032	NOTARESCO	1.460	6.678	13	60	—	—	23	89	—	—
033	PENNA SANT'ANDREA	434	1.974	3	10	—	—	17	58	—	—
034	PIETRACAMELA	135	651	1	2	1	5	—	—	—	—
035	PINETO	2.735	12.654	28	148	15	72	22	104	—	—
036	ROCCA SANTA MARIA	230	1.087	—	—	—	—	9	34	—	—
037	ROSETO DEGLI ABRUZZI	5.279	25.098	57	244	312	1.598	98	422	—	—
038	SANT'EGIDIO ALLA VIBRATA	1.783	8.705	13	72	14	58	48	180	3	10
039	SANT'OMERO	1.199	6.229	8	34	3	16	7	32	—	—
040	SILVI	2.695	12.384	29	115	22	102	22	90	—	—
041	TERAMO	12.487	59.415	156	784	333	1.653	1.141	4.745	28	133
042	TORANO NUOVO	422	2.181	1	3	—	—	3	10	—	—
043	TORRICELLA SICURA	637	3.073	1	5	—	—	40	166	—	—
044	TORTORETO	1.638	8.017	11	54	3	13	20	90	—	—
045	TOSSICIA	438	1.977	2	8	—	—	1	5	—	—
046	VALLE CASTELLANA	551	2.402	2	10	5	25	21	86	1	5
	<b>TOTALE PROVINCIA</b>	<b>68.479</b>	<b>326.404</b>	<b>558</b>	<b>2.641</b>	<b>891</b>	<b>4.395</b>	<b>2.362</b>	<b>9.825</b>	<b>42</b>	<b>194</b>



## del proprietario e titolo di godimento

ISTITUTO CENTRALE DI STATISTICA	
UFF. REGIONALE per la CAMPANIA	
BIBLIOTECA	
Prot. _____	Pos. _____
Napoli _____	19 _____

DI CUI IN AFFITTO O AD ALTRO TITOLO

ALTRO PROPRIETARIO		PERSONA FISICA		IMPRESE		COOPERATIVE EDILIZIE A PROPRIETÀ INDIVIDUALE E INDIVISA		STATO, REGIONI, PROVINCIE COMUNI, IACP		ENTI PREVIDENZIALI		ALTRO PROPRIETARIO		Codice dei Comuni
Abitazioni	Stanze	Abitazioni	Stanze	Abitazioni	Stanze	Abitazioni	Stanze	Abitazioni	Stanze	Abitazioni	Stanze	Abitazioni	Stanze	
10	44	572	2.365	5	23	2	7	7	27	—	—	8	36	001
1	6	94	413	2	7	—	—	7	26	—	—	1	6	002
2	11	48	188	—	—	—	—	14	48	—	—	1	6	003
20	90	881	3.791	9	39	—	—	102	442	2	12	19	85	004
—	—	103	468	1	5	—	—	6	22	—	—	—	—	005
2	13	293	1.319	8	37	1	7	10	42	—	—	1	4	006
—	—	95	379	2	6	2	9	20	73	—	—	—	—	007
3	20	374	1.634	3	13	—	—	33	117	1	3	2	8	008
—	—	86	373	—	—	—	—	4	15	—	—	—	—	009
—	—	33	126	—	—	—	—	5	19	—	—	—	—	010
5	30	237	1.043	2	10	24	90	3	13	—	—	3	17	011
—	—	99	470	1	5	1	7	3	16	—	—	—	—	012
—	—	114	476	—	—	—	—	18	69	—	—	—	—	013
—	—	64	269	13	63	—	—	—	—	—	—	—	—	014
8	44	122	601	—	—	—	—	8	31	—	—	8	44	015
2	15	39	135	1	4	—	—	5	15	—	—	2	15	016
11	53	332	1.434	6	29	6	28	9	45	—	—	9	43	017
—	—	73	309	1	4	—	—	—	—	—	—	—	—	018
1	3	204	855	4	19	1	8	14	56	—	—	1	3	019
40	145	113	507	2	8	—	—	16	68	—	—	38	140	020
7	30	168	718	7	31	—	—	13	65	—	—	6	27	021
1	8	15	60	2	8	—	—	2	7	—	—	—	—	022
1	5	53	197	2	8	2	6	15	51	—	—	1	5	023
—	—	17	61	—	—	—	—	—	—	—	—	—	—	024
33	141	1.999	8.452	30	132	9	39	168	702	1	5	32	138	025
3	10	157	624	—	—	—	—	13	57	—	—	3	10	026
22	104	540	2.316	23	117	1	3	32	141	1	4	18	83	047
1	10	54	252	1	4	—	—	—	—	—	—	1	10	027
18	95	647	2.578	13	58	2	6	84	329	1	4	16	84	028
1	5	139	591	2	8	—	—	5	24	—	—	—	—	029
21	81	506	2.117	2	9	—	—	26	122	1	5	16	62	030
—	—	298	1.260	—	—	1	6	34	126	—	—	—	—	031
13	61	326	1.306	8	33	—	—	16	58	—	—	13	61	032
1	7	89	385	2	6	—	—	17	58	—	—	—	—	033
1	2	16	74	1	2	—	—	—	—	—	—	1	2	034
8	38	788	3.406	16	80	6	30	15	70	—	—	5	22	035
1	4	3	12	—	—	—	—	7	25	—	—	1	4	036
80	340	1.475	6.116	43	183	17	87	74	321	—	—	66	271	037
6	38	392	1.708	6	39	11	42	29	101	2	6	5	34	038
3	19	241	1.139	6	23	—	—	4	17	—	—	3	19	039
92	418	806	3.363	16	62	18	81	21	85	—	—	80	362	040
85	364	4.331	18.463	100	452	125	580	922	3.800	18	79	72	304	041
1	7	73	325	1	3	—	—	3	10	—	—	1	7	042
5	25	110	440	—	—	—	—	40	166	—	—	3	16	043
8	33	373	1.550	10	49	2	8	17	78	—	—	8	33	044
—	—	46	190	—	—	—	—	1	5	—	—	—	—	045
2	11	59	230	—	—	1	4	19	77	—	—	1	4	046
<b>519</b>	<b>2.330</b>	<b>17.697</b>	<b>75.088</b>	<b>351</b>	<b>1.579</b>	<b>232</b>	<b>1.048</b>	<b>1.861</b>	<b>7.639</b>	<b>27</b>	<b>118</b>	<b>445</b>	<b>1.965</b>	

Tav. 21 - Abitazioni non occupate per motivo della non occupazione

Codice dei Comuni	COMUNI	DISPONIBILI PER LA VENDITA O L'AFFITTO		UTILIZZABILI PER VACANZA		UTILIZZABILI PER LAVORO		ALTRI MOTIVI		TOTALE		di cui costruite dopo il 1971	
		Abitazioni	Stanze	Abitazioni	Stanze	Abitazioni	Stanze	Abitazioni	Stanze	Abitazioni	Stanze	Abitazioni	Stanze
001	ALBA ADRIATICA	583	2.111	2.520	8.853	36	136	354	1.412	3.493	12.512	2.677	9.400
002	ANCARANO	6	23	34	154	30	115	43	192	113	484	27	120
003	ARSITA	3	16	17	59	11	50	37	124	68	249	4	15
004	ATRI	74	325	95	417	83	337	145	660	397	1.739	87	430
005	BASCIANO	19	76	24	92	26	102	49	197	118	467	29	132
006	BELLANTE	65	400	76	337	35	132	242	1.100	418	1.969	165	924
007	BISENTI	26	92	48	184	40	147	47	169	161	592	15	75
008	CAMPLI	65	285	166	756	64	264	269	1.112	564	2.417	107	519
009	CANZANO	4	26	27	128	11	52	59	242	101	448	11	64
010	CASTEL CASTAGNA	25	93	99	364	6	21	17	48	147	526	21	85
011	CASTELLALTO	39	212	22	114	9	46	82	369	152	741	64	377
012	CASTELLI	22	94	78	455	17	73	48	210	165	832	58	336
013	CASTIGLIONE MESSER RAIMONDO	15	56	67	268	26	92	81	273	189	689	18	76
014	CASTILENTI	23	102	31	134	28	110	16	67	98	413	30	132
015	CELLINO ATTANASIO	61	305	34	136	14	78	135	637	244	1.156	18	112
016	CERMIGNANO	30	108	51	201	12	49	73	223	166	581	33	121
017	CIVITELLA DEL TRONTO	57	238	410	1.698	99	420	221	970	787	3.326	166	815
018	COLLEDARA	37	141	140	543	20	69	66	230	263	983	53	215
019	COLONNELLA	30	126	123	526	96	390	77	341	326	1.383	91	469
020	CONTROGUERRA	25	100	28	118	48	197	134	521	235	936	38	178
021	CORROPOLI	55	252	48	228	51	211	171	831	325	1.522	108	591
022	CORTINO	9	38	271	994	6	22	34	107	320	1.161	132	497
023	CROGNALETO	5	20	601	2.127	11	38	52	167	669	2.352	211	756
024	FANO ADRIANO	22	73	268	926	4	12	18	71	312	1.082	108	377
025	GIULIANOVA	236	1.017	844	3.574	56	204	436	1.863	1.572	6.658	452	1.915
026	ISOLA DEL GRAN SASSO D'ITALIA	104	361	359	1.321	43	146	263	898	769	2.726	148	636
047	MARTINSICURO	892	2.846	2.087	6.836	34	139	434	1.748	3.447	11.569	3.084	10.127
027	MONTEFINO	13	42	6	40	—	—	11	33	30	115	—	—
028	MONTORIO AL VOMANO	111	397	151	544	53	204	188	744	503	1.889	142	626
029	MORRO D'ORO	18	82	19	87	24	85	104	466	165	720	49	266
030	MOSCIANO SANT'ANGELO	26	107	74	344	48	200	237	1.042	385	1.693	69	362
031	NERETO	42	181	23	104	4	14	99	414	168	713	79	355
032	NOTARESCO	35	124	59	242	29	118	49	188	172	672	52	241
033	PENNA SANT'ANDREA	22	108	32	112	16	73	72	304	142	597	60	272
034	PIETRACAMELA	27	106	427	1.704	7	36	4	24	465	1.870	68	217
035	PINETO	212	774	1.390	4.757	105	406	374	1.541	2.081	7.478	1.204	4.107
036	ROCCA SANTA MARIA	5	33	84	305	13	53	29	116	131	507	29	138
037	ROSETO DEGLI ABRUZZI	187	816	840	3.633	69	306	414	1.884	1.510	6.639	541	2.437
038	SANT'EGIDIO ALLA VIBRATA	78	370	81	371	34	167	216	961	409	1.869	212	1.010
039	SANT'OMERO	23	111	66	391	22	93	81	379	192	974	78	448
040	SILVI	1.364	4.102	3.452	11.195	69	257	302	1.225	5.187	16.779	4.151	12.696
041	<b>TERAMO</b>	<b>670</b>	<b>2.905</b>	<b>269</b>	<b>1.083</b>	<b>114</b>	<b>428</b>	<b>732</b>	<b>2.671</b>	<b>1.785</b>	<b>7.087</b>	<b>733</b>	<b>3.462</b>
042	TORANO NUOVO	1	5	27	116	10	53	20	86	58	260	10	53
043	TORRICELLA SICURA	78	326	36	138	38	136	108	453	260	1.053	35	160
044	TORTORETO	311	1.267	1.152	4.899	54	207	192	804	1.709	7.177	1.035	4.235
045	TOSSICIA	11	34	142	530	3	12	22	71	178	647	47	167
046	VALLE CASTELLANA	11	38	247	886	11	40	206	820	475	1.784	105	373
	<b>TOTALE PROVINCIA</b>	<b>5.777</b>	<b>21.464</b>	<b>17.145</b>	<b>63.024</b>	<b>1.639</b>	<b>6.540</b>	<b>7.063</b>	<b>29.008</b>	<b>31.624</b>	<b>120.036</b>	<b>16.654</b>	<b>61.119</b>

**TAV. 22 - Abitazioni non occupate per servizio installato**

Codice dei Comuni	COMUNI	TOTALE ABITAZIONI	ABITAZIONI CHE DISPONGONO DI					ABITAZIONI CHE NON DISPONGONO DI				
			Acqua potabile	Gabinetto	Bagno	Elettricità	Riscaldamento	Acqua potabile	Gabinetto	Bagno	Elettricità	Riscaldamento
001	ALBA ADRIATICA	3.493	3.466	3.484	3.417	3.444	3.016	11	7	71	42	307
002	ANCARANO	113	97	91	56	97	94	16	22	57	15	19
003	ARSITA	68	61	42	23	65	9	7	26	41	3	59
004	ATRI	397	317	261	172	314	296	48	89	138	54	21
005	BASCIANO	118	92	83	58	109	94	26	35	59	9	24
006	BELLANTE	418	335	343	239	385	353	75	72	151	31	52
007	BISENTI	161	137	113	57	141	28	24	48	98	20	131
008	CAMPLI	564	437	468	289	499	453	117	90	235	60	102
009	CANZANO	101	97	78	41	100	92	3	23	58	1	9
010	CASTEL CASTAGNA	147	141	117	58	144	114	6	30	68	2	33
011	CASTELLALTO	152	112	114	85	123	123	18	22	48	10	11
012	CASTELLI	165	162	144	80	160	161	1	21	85	3	3
013	CASTIGLIONE MESSER RAIMONDO	189	160	126	62	165	23	28	63	125	24	166
014	CASTILENTI	98	94	87	48	94	94	4	11	50	3	3
015	CELLINO ATTANASIO	244	172	143	50	182	131	19	54	134	12	66
016	CERMIGNANO	166	103	101	56	115	19	33	35	78	22	109
017	CIVITELLA DEL TRONTO	787	598	650	406	710	619	180	128	305	76	114
018	COLLEDARA	263	220	165	121	214	129	38	95	69	37	124
019	COLONNELLA	326	265	293	180	289	239	54	28	142	37	69
020	CONTROGUERRA	235	161	173	76	188	131	64	58	144	45	97
021	CORROPOLI	325	211	200	133	247	202	70	86	114	35	63
022	CORTINO	320	304	217	168	291	299	14	102	133	26	18
023	CROGNALETO	669	572	534	400	649	564	94	130	232	18	99
024	FANO ADRIANO	312	302	288	231	301	303	9	24	80	11	9
025	GIULIANOVA	1.572	1.405	1.445	1.294	1.447	1.000	57	32	170	35	243
026	ISOLA DEL GRAN SASSO D'ITALIA	769	578	597	307	639	586	182	168	419	129	161
047	MARTINSICURO	3.447	3.378	3.218	3.369	3.409	3.054	21	4	36	16	148
027	MONTEFINO	30	20	13	8	25	19	—	—	2	—	—
028	MONTORIO AL VOMANO	503	401	409	261	461	468	99	92	235	40	31
029	MORRO D'ORO	165	136	103	68	143	133	28	62	91	22	31
030	MOSCIANO SANT'ANGELO	385	303	293	149	308	314	80	89	229	72	65
031	NERETO	168	133	124	100	134	128	14	22	36	12	14
032	NOTARESCO	172	160	134	94	159	145	11	36	65	12	5
033	PENNA SANT'ANDREA	142	111	108	78	115	113	20	27	46	19	10
034	PIETRACAMELA	465	454	455	322	435	454	—	—	129	19	1
035	PINETO	2.081	2.029	2.033	1.931	2.031	1.544	28	33	125	39	415
036	ROCCA SANTA MARIA	131	92	86	50	116	115	37	44	80	14	14
037	ROSETO DEGLI ABRUZZI	1.510	1.397	1.370	1.272	1.414	991	34	42	145	30	393
038	SANT'EGIDIO ALLA VIBRATA	409	364	379	302	382	356	40	29	104	24	42
039	SANT'OMERO	192	125	128	107	154	111	42	47	59	21	58
040	SILVI	5.187	5.159	5.179	5.088	5.124	4.124	7	2	85	28	834
041	TERAMO	1.785	1.361	1.345	1.188	1.364	1.148	43	62	201	47	207
042	TORANO NUOVO	58	53	52	33	52	41	5	6	24	5	14
043	TORRICELLA SICURA	260	204	177	96	222	245	54	82	117	35	13
044	TORTORETO	1.709	1.608	1.633	1.561	1.649	1.071	87	71	119	44	590
045	TOSSICIA	178	147	159	88	165	166	28	17	82	12	10
046	VALLE CASTELLANA	475	368	226	227	423	444	105	247	248	50	26
	<b>TOTALE PROVINCIA</b>	<b>31.624</b>	<b>28.602</b>	<b>27.981</b>	<b>24.499</b>	<b>29.397</b>	<b>24.356</b>	<b>1.981</b>	<b>2.513</b>	<b>5.562</b>	<b>1.321</b>	<b>5.033</b>

Tav. 23 - Abitazioni non occupate per figura giuridica del proprietario

Codice dei Comuni	COMUNI	PERSONA FISICA		IMPRESE		COOPERATIVE EDILIZIE A PROPRIETÀ INDIVIDUALE E INDIVISA		STATO, REGIONI PROVINCE, COMUNI, IACP		ENTI PREVIDENZIALI		ALTRO PROPRIETARIO	
		Abitazioni	Stanze	Abitazioni	Stanze	Abitazioni	Stanze	Abitazioni	Stanze	Abitazioni	Stanze	Abitazioni	Stanze
001	ALBA ADRIATICA	3.399	12.142	74	284	10	46	8	32	—	—	2	8
002	ANCARANO	102	438	4	15	—	—	1	4	—	—	6	27
003	ARSITA	66	238	1	8	—	—	1	3	—	—	—	—
004	ATRI	377	1.650	8	34	—	—	4	21	—	—	8	34
005	BASCIANO	118	467	—	—	—	—	—	—	—	—	—	—
006	BELLANTE	406	1.899	10	63	1	4	1	3	—	—	—	—
007	BISENTI	161	592	—	—	—	—	—	—	—	—	—	—
008	CAMPLI	548	2.340	6	30	1	5	7	33	—	—	2	9
009	CANZANO	100	443	—	—	—	—	—	—	—	—	1	5
010	CASTEL CASTAGNA	146	523	1	3	—	—	—	—	—	—	—	—
011	CASTELLALTO	150	733	1	2	—	—	—	—	—	—	1	6
012	CASTELLI	158	800	1	7	—	—	6	25	—	—	—	—
013	CASTIGLIONE MESSER RAIMONDO	187	677	—	—	—	—	2	12	—	—	—	—
014	CASTILENTI	91	380	3	13	—	—	4	20	—	—	—	—
015	CELLINO ATTANASIO	242	1.147	—	—	—	—	—	—	—	—	2	9
016	CERMIGNANO	165	579	—	—	—	—	1	2	—	—	—	—
017	CIVITELLA DEL TRONTO	772	3.251	1	4	8	37	3	14	—	—	3	20
018	COLLEDARA	260	970	—	—	—	—	2	9	—	—	1	4
019	COLONNELLA	307	1.290	19	93	—	—	—	—	—	—	—	—
020	CONTROGUERRA	230	906	4	24	1	6	—	—	—	—	—	—
021	CORROPOLI	307	1.453	1	4	—	—	13	53	—	—	4	12
022	CORTINO	318	1.152	1	5	—	—	1	4	—	—	—	—
023	CROGNALETO	651	2.276	5	25	5	21	7	27	—	—	1	3
024	FANO ADRIANO	302	1.039	1	3	—	—	8	36	—	—	1	4
025	GIULIANOVA	1.473	6.233	18	75	32	157	46	184	—	—	3	9
026	ISOLA DEL GRAN SASSO D'ITALIA	759	2.689	2	8	—	—	5	20	—	—	3	9
047	MARTINSICURO	3.147	10.574	290	943	4	16	2	12	—	—	4	24
027	MONTEFINO	28	106	—	—	—	—	—	—	—	—	2	9
028	MONTORIO AL VOMANO	452	1.640	—	—	2	5	36	179	—	—	13	65
029	MORRO D'ORO	163	706	—	—	—	—	—	—	—	—	2	14
030	MOSCIANO SANT'ANGELO	379	1.670	1	3	—	—	1	3	—	—	4	17
031	NERETO	123	521	18	69	1	6	26	117	—	—	—	—
032	NOTARESCO	171	669	—	—	1	3	—	—	—	—	—	—
033	PENNA SANT'ANDREA	137	577	2	9	—	—	2	8	—	—	1	3
034	PIETRACAMELA	465	1.870	—	—	—	—	—	—	—	—	—	—
035	PINETO	2.034	7.289	37	143	2	14	6	26	—	—	2	6
036	ROCCA SANTA MARIA	121	462	1	6	—	—	8	35	1	4	—	—
037	ROSETO DEGLI ABRUZZI	1.454	6.403	31	118	19	91	2	12	—	—	4	15
038	SANT'EGIDIO ALLA VIBRATA	371	1.692	14	67	1	3	20	87	—	—	3	20
039	SANT'OMERO	190	966	—	—	—	—	1	2	—	—	1	6
040	SILVI	4.273	14.287	881	2.369	3	9	9	33	—	—	21	81
041	<b>TERAMO</b>	<b>1.373</b>	<b>5.174</b>	<b>90</b>	<b>388</b>	<b>82</b>	<b>402</b>	<b>228</b>	<b>1.072</b>	<b>1</b>	<b>5</b>	<b>11</b>	<b>46</b>
042	TORANO NUOVO	58	260	—	—	—	—	—	—	—	—	—	—
043	TORRICELLA SICURA	255	1.031	—	—	—	—	2	7	—	—	3	15
044	TORTORETO	1.626	6.831	63	245	9	49	6	33	—	—	5	19
045	TOSSICIA	175	635	1	5	—	—	1	3	—	—	1	4
046	VALLE CASTELLANA	470	1.764	1	5	—	—	1	4	—	—	3	11
	<b>TOTALE PROVINCIA</b>	<b>29.260</b>	<b>111.434</b>	<b>1.591</b>	<b>5.070</b>	<b>182</b>	<b>874</b>	<b>471</b>	<b>2.135</b>	<b>2</b>	<b>9</b>	<b>118</b>	<b>514</b>

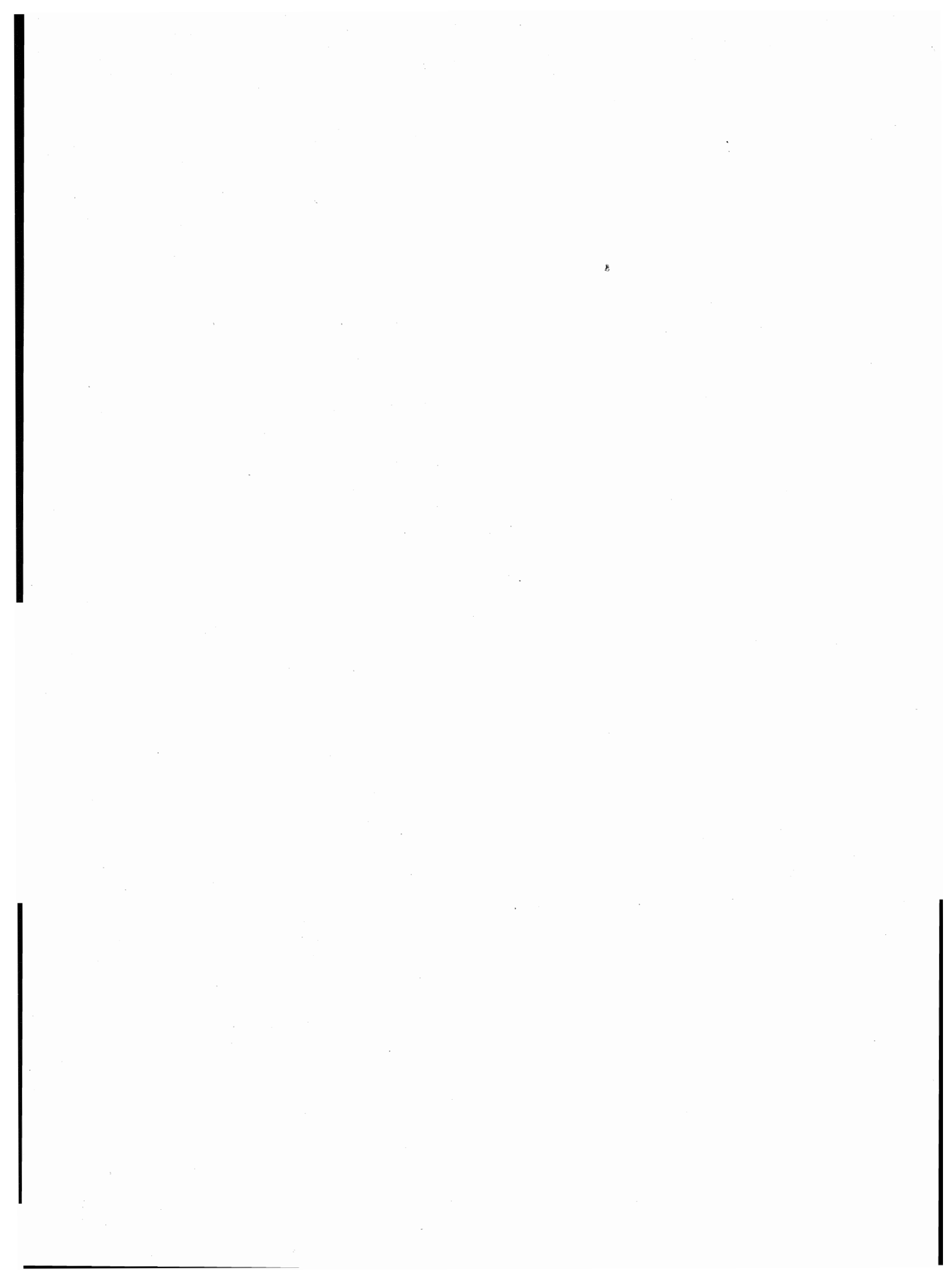

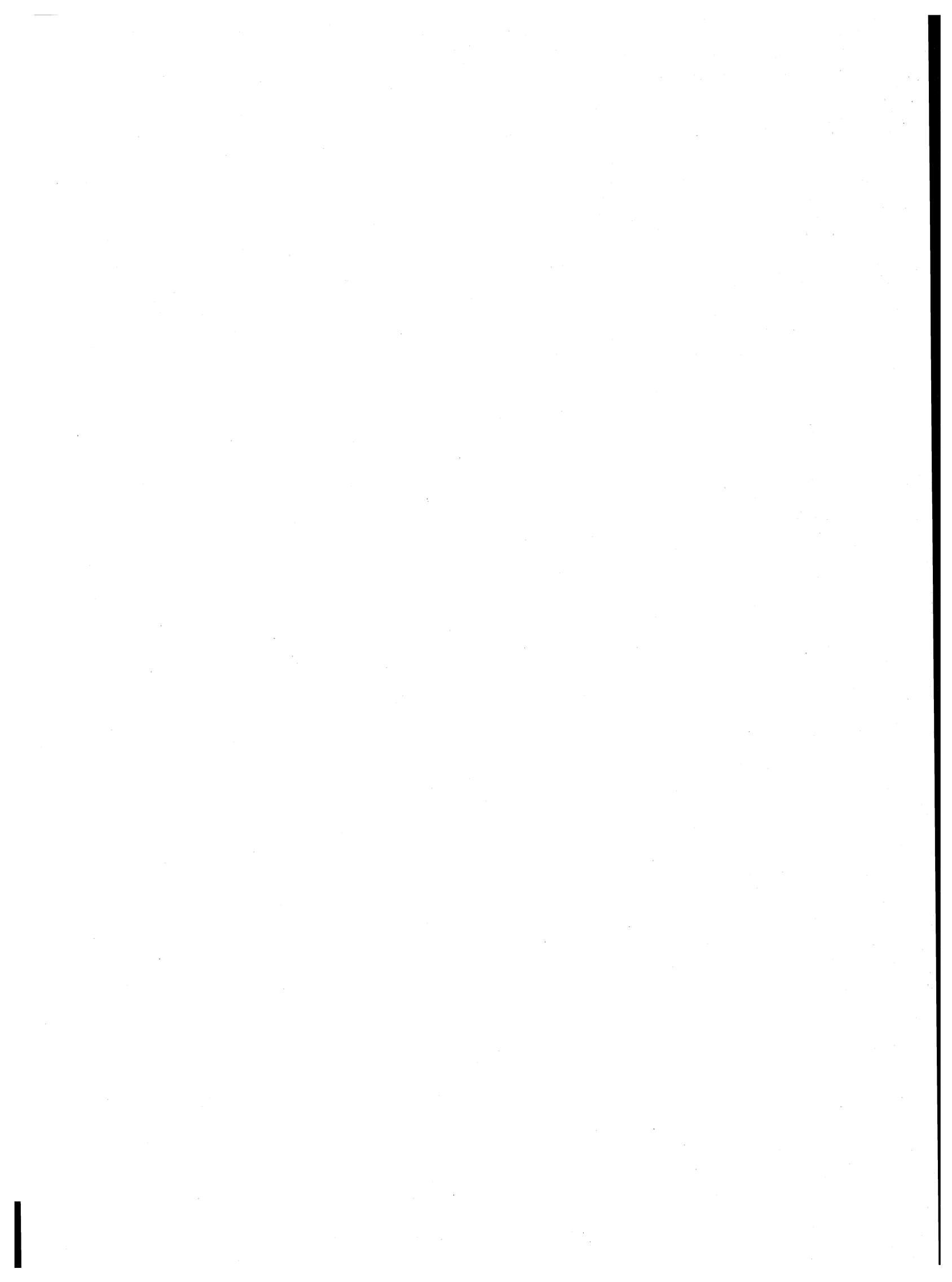

**parte seconda**  
**dati provinciali**

TAV. 1 — Popolazione residente per singolo anno di età, sesso e stato civile

ETÀ (anni)	MASCHI						FEMMINE					
	CELIBI	CONIUGATI	VEDOVI	SEPARATI LEGALMENTE	DIVORZIATI	TOTALE	NUBILI	CONIUGATE	VEDOVE	SEPARATE LEGALMENTE	DIVORZIATE	TOTALE
0	1.596	—	—	—	—	1.596	1.567	—	—	—	—	1.567
1	1.682	—	—	—	—	1.682	1.594	—	—	—	—	1.594
2	1.792	—	—	—	—	1.792	1.665	—	—	—	—	1.665
3	1.766	—	—	—	—	1.766	1.736	—	—	—	—	1.736
4	1.878	—	—	—	—	1.878	1.745	—	—	—	—	1.745
meno di 5	8.714	—	—	—	—	8.714	8.307	—	—	—	—	8.307
5	1.962	—	—	—	—	1.962	1.877	—	—	—	—	1.877
6	1.941	—	—	—	—	1.941	1.795	—	—	—	—	1.795
7	1.986	—	—	—	—	1.986	1.887	—	—	—	—	1.887
8	1.982	—	—	—	—	1.982	1.989	—	—	—	—	1.989
9	2.177	—	—	—	—	2.177	2.053	—	—	—	—	2.053
5 - 9	10.048	—	—	—	—	10.048	9.601	—	—	—	—	9.601
10	2.168	—	—	—	—	2.168	2.055	—	—	—	—	2.055
11	2.077	—	—	—	—	2.077	2.076	—	—	—	—	2.076
12	2.249	—	—	—	—	2.249	2.152	—	—	—	—	2.152
13	2.223	—	—	—	—	2.223	2.174	—	—	—	—	2.174
14	2.378	—	—	—	—	2.378	2.207	—	—	—	—	2.207
10 - 14	11.095	—	—	—	—	11.095	10.664	—	—	—	—	10.664
15	2.340	—	—	—	—	2.340	2.270	—	—	—	—	2.270
16	2.237	38	2	3	—	2.280	2.278	33	2	1	—	2.314
17	2.317	54	—	3	—	2.374	2.205	86	6	2	—	2.299
18	2.180	35	—	2	—	2.217	1.966	159	3	2	—	2.130
19	2.075	52	—	—	—	2.127	1.864	296	1	—	—	2.161
15 - 19	11.149	179	2	8	—	11.338	10.583	574	12	5	—	11.174
20	1.993	62	—	2	—	2.057	1.546	493	6	2	—	2.047
21	1.965	101	1	3	—	2.070	1.383	674	2	6	—	2.065
22	1.866	225	—	3	—	2.094	1.118	897	—	6	2	2.023
23	1.620	326	1	1	—	1.948	845	1.051	3	4	2	1.905
24	1.445	460	—	3	—	1.908	658	1.210	1	6	—	1.875
20 - 24	8.889	1.174	2	12	—	10.077	5.550	4.325	12	24	4	9.915
25	1.257	779	—	5	2	2.043	559	1.349	2	9	1	1.920
26	950	893	1	4	2	1.850	417	1.370	6	10	1	1.804
27	804	1.043	1	4	1	1.853	343	1.437	5	14	1	1.800
28	678	1.023	2	7	2	1.712	276	1.446	8	8	1	1.739
29	558	1.178	2	6	1	1.745	231	1.372	11	13	2	1.629
25 - 29	4.247	4.916	6	26	8	9.203	1.826	6.974	32	54	6	8.892
30	438	1.308	1	6	1	1.754	193	1.469	12	12	4	1.690
31	388	1.355	3	12	1	1.759	199	1.567	23	17	1	1.807
32	301	1.442	3	14	1	1.761	174	1.589	9	13	4	1.789
33	315	1.541	4	16	3	1.879	157	1.622	16	16	2	1.813
34	278	1.516	2	16	1	1.813	148	1.588	16	13	1	1.766
30 - 34	1.720	7.162	13	64	7	8.966	871	7.835	76	71	12	8.865
35	229	1.568	5	12	4	1.818	124	1.509	13	14	4	1.664
36	172	1.194	5	7	2	1.380	113	1.273	23	13	6	1.428
37	167	1.378	2	13	4	1.564	101	1.333	24	10	1	1.469
38	170	1.394	5	9	3	1.581	113	1.410	22	11	1	1.557
39	127	1.360	4	13	5	1.509	114	1.318	34	8	6	1.480
35 - 39	865	6.894	21	54	18	7.852	565	6.843	116	56	18	7.598
40	185	1.439	7	10	3	1.644	119	1.411	36	11	1	1.578
41	172	1.569	6	13	3	1.763	134	1.603	50	8	5	1.800
42	132	1.631	6	16	5	1.790	98	1.553	59	12	4	1.726
43	142	1.684	3	9	4	1.842	116	1.615	63	14	3	1.811
44	130	1.549	13	12	3	1.707	114	1.449	62	9	7	1.641
40 - 44	761	7.872	35	60	18	8.746	581	7.631	270	54	20	8.556



## segue TAV. 1 — Popolazione residente per singolo anno di età, sesso e stato civile

ETÀ (anni)	MASCHI						FEMMINE					
	CELIBI	CONIUGATI	VEDOVI	SEPARATI LEGALMENTE	DIVORZIATI	TOTALE	NUBILI	CONIUGATE	VEDOVE	SEPARATE LEGALMENTE	DIVORZIATE	TOTALE
45	138	1.615	8	10	2	1.773	79	1.592	71	8	3	1.753
46	142	1.619	4	10	1	1.776	115	1.560	82	9	7	1.773
47	129	1.654	10	7	7	1.807	110	1.477	76	15	3	1.681
48	111	1.505	12	11	2	1.641	142	1.487	110	15	1	1.755
49	118	1.535	8	8	3	1.672	134	1.409	94	3	3	1.643
<b>45 - 49</b>	<b>638</b>	<b>7.928</b>	<b>42</b>	<b>46</b>	<b>15</b>	<b>8.669</b>	<b>580</b>	<b>7.525</b>	<b>433</b>	<b>50</b>	<b>17</b>	<b>8.605</b>
50	127	1.753	18	6	6	1.910	154	1.497	94	8	5	1.758
51	121	1.606	19	4	1	1.751	147	1.521	123	7	5	1.803
52	120	1.526	27	10	3	1.686	134	1.412	136	7	3	1.692
53	109	1.591	24	5	—	1.729	126	1.366	149	1	2	1.644
54	103	1.559	26	10	4	1.702	160	1.440	141	6	3	1.750
<b>50 - 54</b>	<b>580</b>	<b>8.035</b>	<b>114</b>	<b>35</b>	<b>14</b>	<b>8.778</b>	<b>721</b>	<b>7.236</b>	<b>643</b>	<b>29</b>	<b>18</b>	<b>8.647</b>
55	104	1.562	28	5	2	1.701	135	1.347	177	2	5	1.666
56	78	1.434	32	3	2	1.549	152	1.312	198	7	2	1.671
57	92	1.441	38	3	2	1.576	162	1.341	227	7	3	1.740
58	89	1.421	37	6	1	1.554	152	1.240	231	3	2	1.628
59	78	1.408	32	10	1	1.529	187	1.321	261	5	4	1.778
<b>55 - 59</b>	<b>441</b>	<b>7.266</b>	<b>167</b>	<b>27</b>	<b>8</b>	<b>7.909</b>	<b>788</b>	<b>6.561</b>	<b>1.094</b>	<b>24</b>	<b>16</b>	<b>8.483</b>
60	73	1.325	43	5	5	1.451	155	1.156	278	7	6	1.602
61	81	1.376	47	4	5	1.513	163	1.181	320	6	5	1.675
62	56	788	27	—	1	872	97	689	208	1	1	996
63	40	636	32	1	2	711	98	581	168	2	1	850
64	44	707	43	6	1	801	90	605	214	2	3	914
<b>60 - 64</b>	<b>294</b>	<b>4.832</b>	<b>192</b>	<b>16</b>	<b>14</b>	<b>5.348</b>	<b>603</b>	<b>4.212</b>	<b>1.188</b>	<b>18</b>	<b>16</b>	<b>6.037</b>
65	55	1.031	47	3	1	1.137	127	775	315	6	5	1.228
66	60	1.112	88	7	—	1.267	129	932	411	5	3	1.480
67	60	1.065	64	2	1	1.192	118	851	361	2	—	1.332
68	57	1.000	77	6	2	1.142	153	848	463	4	1	1.469
69	52	942	72	3	1	1.070	129	726	405	3	4	1.267
<b>65 - 69</b>	<b>284</b>	<b>5.150</b>	<b>348</b>	<b>21</b>	<b>5</b>	<b>5.808</b>	<b>656</b>	<b>4.132</b>	<b>1.955</b>	<b>20</b>	<b>13</b>	<b>6.776</b>
70	44	936	90	2	—	1.072	121	721	452	3	1	1.298
71	47	982	121	6	1	1.157	175	694	485	3	1	1.358
72	54	803	133	3	1	994	140	631	506	3	1	1.281
73	40	724	124	1	1	890	128	493	439	5	3	1.068
74	31	613	114	2	—	760	110	459	452	4	2	1.027
<b>70 - 74</b>	<b>216</b>	<b>4.058</b>	<b>582</b>	<b>14</b>	<b>3</b>	<b>4.873</b>	<b>674</b>	<b>2.998</b>	<b>2.334</b>	<b>18</b>	<b>8</b>	<b>6.032</b>
75	28	672	150	3	—	853	134	410	491	4	2	1.041
76	34	559	137	1	—	731	118	356	475	2	—	951
77	33	448	122	2	1	606	102	335	440	3	—	880
78	38	306	128	3	—	475	82	215	402	2	1	702
79	22	322	164	1	—	509	84	206	391	2	1	684
<b>75 - 79</b>	<b>155</b>	<b>2.307</b>	<b>701</b>	<b>10</b>	<b>1</b>	<b>3.174</b>	<b>520</b>	<b>1.522</b>	<b>2.199</b>	<b>13</b>	<b>4</b>	<b>4.258</b>
<b>80 - 84</b>	<b>64</b>	<b>908</b>	<b>560</b>	<b>4</b>	<b>1</b>	<b>1.537</b>	<b>291</b>	<b>598</b>	<b>1.701</b>	<b>1</b>	<b>2</b>	<b>2.593</b>
<b>85 - 89</b>	<b>21</b>	<b>216</b>	<b>233</b>	<b>—</b>	<b>2</b>	<b>472</b>	<b>107</b>	<b>148</b>	<b>839</b>	<b>1</b>	<b>—</b>	<b>1.095</b>
<b>90 - 94</b>	<b>3</b>	<b>62</b>	<b>84</b>	<b>—</b>	<b>—</b>	<b>149</b>	<b>33</b>	<b>21</b>	<b>271</b>	<b>—</b>	<b>1</b>	<b>326</b>
<b>95 - 99</b>	<b>—</b>	<b>2</b>	<b>23</b>	<b>—</b>	<b>—</b>	<b>25</b>	<b>4</b>	<b>1</b>	<b>56</b>	<b>—</b>	<b>—</b>	<b>61</b>
<b>100 E PIU'</b>	<b>—</b>	<b>—</b>	<b>2</b>	<b>—</b>	<b>—</b>	<b>2</b>	<b>2</b>	<b>—</b>	<b>5</b>	<b>—</b>	<b>—</b>	<b>7</b>
<b>TOTALE</b>	<b>60.184</b>	<b>68.961</b>	<b>3.127</b>	<b>397</b>	<b>114</b>	<b>132.783</b>	<b>53.527</b>	<b>69.136</b>	<b>13.236</b>	<b>438</b>	<b>155</b>	<b>136.492</b>

**TAV. 2 - Popolazione presente per singolo anno di età, sesso e stato civile**

ETÀ (anni)	MASCHI						FEMMINE					
	CELIBI	CONIUGATI	VEDOVI	SEPARATI LEGALMENTE	DIVORZIATI	TOTALE	NUBILI	CONIUGATE	VEDOVE	SEPARATE LEGALMENTE	DIVORZIATE	TOTALE
0	1.570	—	—	—	—	1.570	1.541	—	—	—	—	1.541
1	1.639	—	—	—	—	1.639	1.563	—	—	—	—	1.563
2	1.759	—	—	—	—	1.759	1.623	—	—	—	—	1.623
3	1.728	—	—	—	—	1.728	1.694	—	—	—	—	1.694
4	1.854	—	—	—	—	1.854	1.717	—	—	—	—	1.717
<b>meno di 5</b>	<b>8.550</b>	—	—	—	—	<b>8.550</b>	<b>8.138</b>	—	—	—	—	<b>8.138</b>
5	1.912	—	—	—	—	1.912	1.862	—	—	—	—	1.862
6	1.913	—	—	—	—	1.913	1.757	—	—	—	—	1.757
7	1.945	—	—	—	—	1.945	1.863	—	—	—	—	1.863
8	1.946	—	—	—	—	1.946	1.950	—	—	—	—	1.950
9	2.145	—	—	—	—	2.145	2.020	—	—	—	—	2.020
<b>5 - 9</b>	<b>9.861</b>	—	—	—	—	<b>9.861</b>	<b>9.452</b>	—	—	—	—	<b>9.452</b>
10	2.135	—	—	—	—	2.135	2.015	—	—	—	—	2.015
11	2.047	—	—	—	—	2.047	2.037	—	—	—	—	2.037
12	2.215	—	—	—	—	2.215	2.126	—	—	—	—	2.126
13	2.197	—	—	—	—	2.197	2.164	—	—	—	—	2.164
14	2.341	—	—	—	—	2.341	2.176	—	—	—	—	2.176
<b>10 - 14</b>	<b>10.935</b>	—	—	—	—	<b>10.935</b>	<b>10.518</b>	—	—	—	—	<b>10.518</b>
15	2.270	—	—	—	—	2.270	2.256	—	—	—	—	2.256
16	2.177	37	2	3	—	2.219	2.236	33	2	1	—	2.272
17	2.243	55	—	3	—	2.301	2.169	83	6	2	—	2.260
18	2.090	32	—	1	—	2.123	1.924	154	3	2	—	2.083
19	1.712	48	—	—	—	1.760	1.805	287	—	—	—	2.092
<b>15 - 19</b>	<b>10.492</b>	<b>172</b>	<b>2</b>	<b>7</b>	—	<b>10.673</b>	<b>10.390</b>	<b>557</b>	<b>11</b>	<b>5</b>	—	<b>10.963</b>
20	1.719	59	—	1	—	1.779	1.485	477	6	2	—	1.970
21	1.769	100	1	3	—	1.873	1.300	655	2	5	—	1.962
22	1.685	215	—	3	—	1.903	1.055	888	—	6	2	1.951
23	1.516	317	1	1	—	1.835	789	1.027	3	6	2	1.827
24	1.335	449	—	3	—	1.787	607	1.176	1	7	—	1.791
<b>20 - 24</b>	<b>8.024</b>	<b>1.140</b>	<b>2</b>	<b>11</b>	—	<b>9.177</b>	<b>5.236</b>	<b>4.223</b>	<b>12</b>	<b>26</b>	<b>4</b>	<b>9.501</b>
25	1.143	761	—	5	1	1.910	523	1.323	2	8	—	1.856
26	856	860	1	4	2	1.723	395	1.338	7	11	2	1.753
27	741	993	1	6	1	1.742	316	1.404	5	13	1	1.739
28	629	983	2	7	2	1.623	263	1.412	8	9	1	1.693
29	522	1.136	2	6	1	1.667	225	1.335	11	11	2	1.584
<b>25 - 29</b>	<b>3.891</b>	<b>4.733</b>	<b>6</b>	<b>28</b>	<b>7</b>	<b>8.665</b>	<b>1.722</b>	<b>6.812</b>	<b>33</b>	<b>52</b>	<b>6</b>	<b>8.625</b>
30	407	1.265	1	6	1	1.680	176	1.442	11	13	4	1.646
31	359	1.296	1	13	1	1.670	195	1.531	23	16	1	1.766
32	278	1.386	3	14	2	1.683	173	1.543	9	12	4	1.741
33	307	1.481	4	16	2	1.810	154	1.586	16	15	2	1.773
34	265	1.457	2	15	1	1.740	140	1.555	16	12	1	1.724
<b>30 - 34</b>	<b>1.616</b>	<b>6.885</b>	<b>11</b>	<b>64</b>	<b>7</b>	<b>8.583</b>	<b>838</b>	<b>7.657</b>	<b>75</b>	<b>68</b>	<b>12</b>	<b>8.650</b>
35	224	1.513	5	11	4	1.757	129	1.478	13	14	4	1.638
36	164	1.150	5	7	2	1.328	111	1.249	24	13	6	1.403
37	160	1.328	1	14	4	1.507	98	1.306	24	10	—	1.438
38	158	1.352	5	9	2	1.526	109	1.390	21	11	1	1.532
39	120	1.301	4	14	5	1.444	114	1.294	32	8	6	1.454
<b>35 - 39</b>	<b>826</b>	<b>6.644</b>	<b>20</b>	<b>55</b>	<b>17</b>	<b>7.562</b>	<b>561</b>	<b>6.717</b>	<b>114</b>	<b>56</b>	<b>17</b>	<b>7.465</b>
40	174	1.388	8	8	2	1.580	113	1.375	37	11	2	1.538
41	165	1.526	6	12	3	1.712	129	1.578	48	8	5	1.768
42	126	1.561	5	16	5	1.713	96	1.534	57	10	4	1.701
43	132	1.643	3	9	4	1.791	115	1.587	63	14	2	1.781
44	122	1.497	12	13	4	1.648	116	1.435	64	8	6	1.629
<b>40 - 44</b>	<b>719</b>	<b>7.615</b>	<b>34</b>	<b>58</b>	<b>18</b>	<b>8.444</b>	<b>569</b>	<b>7.509</b>	<b>269</b>	<b>51</b>	<b>19</b>	<b>8.417</b>

## segue TAV. 2 — Popolazione presente per singolo anno di età, sesso e stato civile

ETÀ (anni)	MASCHI						FEMMINE					
	CELIBI	CONIUGATI	VEDOVI	SEPARATI LEGALMENTE	DIVORZIATI	TOTALE	NUBILI	CONIUGATE	VEDOVE	SEPARATE LEGALMENTE	DIVORZIATE	TOTALE
45	127	1.575	8	9	—	1.719	79	1.575	72	7	3	1.736
46	138	1.555	4	10	1	1.708	115	1.537	84	9	7	1.752
47	122	1.614	10	5	6	1.757	109	1.476	76	14	3	1.678
48	106	1.475	11	11	2	1.605	136	1.470	111	15	1	1.733
49	111	1.493	8	7	3	1.622	136	1.394	95	3	3	1.631
<b>45 - 49</b>	<b>604</b>	<b>7.712</b>	<b>41</b>	<b>42</b>	<b>12</b>	<b>8.411</b>	<b>575</b>	<b>7.452</b>	<b>438</b>	<b>48</b>	<b>17</b>	<b>8.530</b>
50	123	1.708	18	5	6	1.860	153	1.475	95	7	5	1.735
51	121	1.571	20	5	1	1.718	143	1.508	125	7	5	1.788
52	120	1.507	26	9	3	1.665	136	1.404	136	6	3	1.685
53	108	1.571	25	4	—	1.708	127	1.359	151	1	2	1.640
54	100	1.531	23	10	4	1.668	160	1.433	144	6	3	1.746
<b>50 - 54</b>	<b>572</b>	<b>7.888</b>	<b>112</b>	<b>33</b>	<b>14</b>	<b>8.619</b>	<b>719</b>	<b>7.179</b>	<b>651</b>	<b>27</b>	<b>18</b>	<b>8.594</b>
55	99	1.537	26	5	2	1.669	136	1.332	175	4	4	1.651
56	76	1.402	32	4	1	1.515	158	1.301	197	7	2	1.665
57	95	1.408	38	3	3	1.547	160	1.337	227	7	3	1.734
58	87	1.399	37	6	1	1.530	154	1.238	234	3	2	1.631
59	77	1.392	32	10	—	1.511	184	1.311	268	6	5	1.774
<b>55 - 59</b>	<b>434</b>	<b>7.138</b>	<b>165</b>	<b>28</b>	<b>7</b>	<b>7.772</b>	<b>792</b>	<b>6.519</b>	<b>1.101</b>	<b>27</b>	<b>16</b>	<b>8.455</b>
60	71	1.315	42	5	6	1.439	154	1.153	279	7	6	1.599
61	84	1.371	45	4	5	1.509	161	1.186	322	7	5	1.681
62	56	782	27	—	—	865	99	694	208	1	1	1.003
63	39	635	33	1	2	710	101	581	169	3	1	855
64	45	712	42	6	1	806	92	599	213	2	3	909
<b>60 - 64</b>	<b>295</b>	<b>4.815</b>	<b>189</b>	<b>16</b>	<b>14</b>	<b>5.329</b>	<b>607</b>	<b>4.213</b>	<b>1.191</b>	<b>20</b>	<b>16</b>	<b>6.047</b>
65	58	1.037	46	3	1	1.145	128	779	312	6	5	1.230
66	62	1.116	88	7	—	1.273	128	929	408	5	3	1.473
67	60	1.075	64	2	1	1.202	120	856	357	2	—	1.335
68	57	1.000	78	5	2	1.142	157	857	475	4	1	1.494
69	55	950	69	3	1	1.078	131	732	405	3	4	1.275
<b>65 - 69</b>	<b>292</b>	<b>5.178</b>	<b>345</b>	<b>20</b>	<b>5</b>	<b>5.840</b>	<b>664</b>	<b>4.153</b>	<b>1.957</b>	<b>20</b>	<b>13</b>	<b>6.807</b>
70	45	941	93	2	1	1.082	123	723	449	3	1	1.299
71	49	982	120	7	1	1.159	175	696	494	3	1	1.369
72	55	805	130	3	1	994	138	640	511	4	1	1.294
73	36	732	132	1	1	902	130	498	448	5	3	1.084
74	33	626	115	2	—	776	113	464	448	4	2	1.031
<b>70 - 74</b>	<b>218</b>	<b>4.086</b>	<b>590</b>	<b>15</b>	<b>4</b>	<b>4.913</b>	<b>679</b>	<b>3.021</b>	<b>2.350</b>	<b>19</b>	<b>8</b>	<b>6.077</b>
75	32	678	154	3	—	867	136	412	485	4	2	1.039
76	34	560	142	1	—	737	118	365	479	2	—	964
77	31	452	124	3	1	611	110	340	445	3	—	898
78	39	303	128	3	—	473	86	217	407	2	1	713
79	22	327	166	1	—	516	84	206	403	2	1	696
<b>75 - 79</b>	<b>158</b>	<b>2.320</b>	<b>714</b>	<b>11</b>	<b>1</b>	<b>3.204</b>	<b>534</b>	<b>1.540</b>	<b>2.219</b>	<b>13</b>	<b>4</b>	<b>4.310</b>
<b>80 - 84</b>	<b>71</b>	<b>922</b>	<b>568</b>	<b>4</b>	<b>1</b>	<b>1.566</b>	<b>298</b>	<b>608</b>	<b>1.707</b>	<b>1</b>	<b>2</b>	<b>2.616</b>
<b>85 - 89</b>	<b>26</b>	<b>219</b>	<b>239</b>	<b>—</b>	<b>2</b>	<b>486</b>	<b>121</b>	<b>145</b>	<b>842</b>	<b>1</b>	<b>—</b>	<b>1.109</b>
<b>90 - 94</b>	<b>4</b>	<b>61</b>	<b>90</b>	<b>—</b>	<b>—</b>	<b>155</b>	<b>36</b>	<b>22</b>	<b>271</b>	<b>—</b>	<b>1</b>	<b>330</b>
<b>95 - 99</b>	<b>—</b>	<b>2</b>	<b>22</b>	<b>—</b>	<b>—</b>	<b>24</b>	<b>4</b>	<b>1</b>	<b>58</b>	<b>—</b>	<b>—</b>	<b>63</b>
<b>100 E PIU'</b>	<b>—</b>	<b>—</b>	<b>2</b>	<b>—</b>	<b>—</b>	<b>2</b>	<b>2</b>	<b>—</b>	<b>6</b>	<b>—</b>	<b>—</b>	<b>8</b>
<b>TOTALE</b>	<b>57.588</b>	<b>67.530</b>	<b>3.152</b>	<b>392</b>	<b>109</b>	<b>128.771</b>	<b>52.455</b>	<b>68.328</b>	<b>13.305</b>	<b>434</b>	<b>153</b>	<b>134.675</b>

**TAV. 3 - Popolazione residente per sesso, classe di età e luogo di nascita**

LUOGO DI NASCITA	Meno di 6 anni	6-13	14-18	19-24	25-44	45-64	65 e più	TOTALE
<b>A — TOTALE</b>								
<b>Nello stesso Comune di residenza</b>	<b>7.635</b>	<b>13.297</b>	<b>12.681</b>	<b>14.513</b>	<b>35.287</b>	<b>33.041</b>	<b>19.817</b>	<b>136.271</b>
<b>In altro Comune della stessa Provincia</b>	<b>9.164</b>	<b>10.984</b>	<b>5.386</b>	<b>6.100</b>	<b>23.979</b>	<b>22.759</b>	<b>14.035</b>	<b>92.407</b>
<b>In altra Provincia della stessa Regione</b>	<b>580</b>	<b>858</b>	<b>530</b>	<b>572</b>	<b>2.351</b>	<b>1.855</b>	<b>933</b>	<b>7.679</b>
L'Aquila	145	166	62	103	534	369	140	1.519
Pescara	362	566	372	365	1.249	987	565	4.466
Chieti	73	126	96	104	568	499	228	1.694
<b>In altre Regioni</b>	<b>2.570</b>	<b>4.044</b>	<b>1.923</b>	<b>1.838</b>	<b>6.124</b>	<b>4.422</b>	<b>2.112</b>	<b>23.033</b>
Piemonte	36	120	73	72	99	69	39	508
Valle d'Aosta	12	25	12	11	28	28	16	132
Lombardia	97	221	114	94	300	173	85	1.084
Trentino-Alto Adige	5	16	12	13	44	27	5	122
Bolzano-Bozen	3	8	9	10	25	9	1	65
Trento	2	8	3	3	19	18	4	57
Veneto	22	56	35	51	189	168	74	595
Friuli-Venezia Giulia	14	26	24	17	65	70	38	254
Liguria	36	191	136	54	84	65	45	611
Emilia-Romagna	87	147	125	97	287	240	124	1.107
Toscana	29	60	37	40	138	132	100	536
Umbria	14	31	28	42	147	111	43	416
Marche	1.919	2.411	831	653	1.875	1.577	824	10.090
Lazio	122	377	216	276	703	451	139	2.284
Molise	11	30	19	39	240	167	79	585
Campania	76	123	77	118	600	372	148	1.514
Puglia	50	136	118	127	669	365	189	1.654
Basilicata	2	8	8	23	89	53	29	212
Calabria	15	20	11	35	174	100	37	392
Sicilia	13	32	28	48	274	191	82	668
Sardegna	10	14	19	28	119	63	16	269
<b>ITALIA</b>	<b>19.949</b>	<b>29.183</b>	<b>20.520</b>	<b>23.023</b>	<b>67.741</b>	<b>62.077</b>	<b>36.897</b>	<b>259.390</b>
<b>ESTERO</b>	<b>911</b>	<b>3.801</b>	<b>2.289</b>	<b>1.257</b>	<b>937</b>	<b>399</b>	<b>291</b>	<b>9.885</b>
<b>TOTALE</b>	<b>20.860</b>	<b>32.984</b>	<b>22.809</b>	<b>24.280</b>	<b>68.678</b>	<b>62.476</b>	<b>37.188</b>	<b>269.275</b>
<b>B — MASCHI</b>								
<b>Nello stesso Comune di residenza</b>	<b>3.879</b>	<b>6.743</b>	<b>6.413</b>	<b>7.813</b>	<b>20.250</b>	<b>17.398</b>	<b>9.135</b>	<b>71.631</b>
<b>In altro Comune della stessa Provincia</b>	<b>4.734</b>	<b>5.581</b>	<b>2.807</b>	<b>2.756</b>	<b>10.702</b>	<b>10.263</b>	<b>5.596</b>	<b>42.439</b>
<b>In altra Provincia della stessa Regione</b>	<b>306</b>	<b>435</b>	<b>270</b>	<b>243</b>	<b>996</b>	<b>840</b>	<b>355</b>	<b>3.445</b>
L'Aquila	76	83	32	51	258	184	65	749
Pescara	191	295	192	150	501	420	201	1.950
Chieti	39	57	46	42	237	236	89	746
<b>In altre Regioni</b>	<b>1.287</b>	<b>2.088</b>	<b>926</b>	<b>790</b>	<b>2.506</b>	<b>2.055</b>	<b>845</b>	<b>10.497</b>
Piemonte	14	69	32	36	42	33	12	238
Valle d'Aosta	8	16	6	4	11	13	6	64
Lombardia	40	114	55	35	108	83	30	465
Trentino-Alto Adige	4	8	6	4	16	12	1	51
Bolzano-Bozen	2	3	4	4	10	2	—	25
Trento	2	5	2	—	6	10	1	26
Veneto	11	21	17	16	61	70	29	225
Friuli-Venezia Giulia	9	8	11	8	18	30	11	95
Liguria	22	99	58	27	26	21	15	268
Emilia-Romagna	45	79	56	42	127	118	53	520
Toscana	16	30	15	20	56	67	33	237
Umbria	5	17	17	18	53	53	13	176
Marche	958	1.257	426	280	756	686	324	4.687
Lazio	66	191	103	133	285	193	61	1.032
Molise	5	13	11	16	96	85	31	257
Campania	35	72	33	44	277	203	60	724
Puglia	30	54	56	53	297	186	84	760
Basilicata	1	3	1	11	41	27	10	94
Calabria	4	10	1	15	76	48	21	175
Sicilia	8	22	12	19	116	94	42	313
Sardegna	6	5	10	9	44	33	9	116
<b>ITALIA</b>	<b>10.206</b>	<b>14.847</b>	<b>10.416</b>	<b>11.602</b>	<b>34.454</b>	<b>30.556</b>	<b>15.931</b>	<b>128.012</b>
<b>ESTERO</b>	<b>470</b>	<b>1.956</b>	<b>1.173</b>	<b>602</b>	<b>313</b>	<b>148</b>	<b>109</b>	<b>4.771</b>
<b>TOTALE</b>	<b>10.676</b>	<b>16.803</b>	<b>11.589</b>	<b>12.204</b>	<b>34.767</b>	<b>30.704</b>	<b>16.040</b>	<b>132.783</b>

**TAV. 4 - Popolazione residente in età da 6 anni in poi per grado di istruzione, sesso, classe di età, condizione professionale o non professionale**

CLASSI DI ETÀ (anni) — CONDIZIONE	GRADO DI ISTRUZIONE											
	LAUREATI		DIPLOMATI		FORNITI DI LICENZA DI SCUOLA MEDIA INFERIORE		FORNITI DI LICENZA DI SCUOLA ELEMENTARE		ALFABETI PRIVI DI TITOLO DI STUDIO		ANALFABETI	
	MF	M	MF	M	MF	M	MF	M	MF	M	MF	M
<b>TOTALE</b>	<b>5.387</b>	<b>3.161</b>	<b>25.854</b>	<b>13.217</b>	<b>52.331</b>	<b>28.960</b>	<b>94.214</b>	<b>47.863</b>	<b>56.665</b>	<b>24.593</b>	<b>13.964</b>	<b>4.313</b>
6 - 10	—	—	—	—	—	—	1.913	1.001	17.995	9.173	125	80
11 - 14	—	—	—	—	4.010	1.866	12.894	6.721	553	296	79	44
15 - 19	—	—	2.058	725	17.305	8.835	2.897	1.641	192	105	60	32
20 - 24	127	41	7.674	3.759	8.698	4.740	3.236	1.397	187	102	70	38
25 - 44	3.815	2.068	12.290	6.738	16.098	9.698	31.482	14.545	4.412	1.481	581	237
45 - 54	659	442	1.854	973	3.144	2.038	18.476	10.114	8.610	3.083	1.956	797
55 - 64	468	341	1.207	678	1.679	1.055	12.543	6.810	9.537	3.575	2.343	798
65 e più	318	269	771	344	1.397	728	10.773	5.634	15.179	6.778	8.750	2.287
<b>CONDIZIONE PROFESSIONALE</b>	<b>4.266</b>	<b>2.602</b>	<b>14.636</b>	<b>8.474</b>	<b>27.136</b>	<b>17.905</b>	<b>41.230</b>	<b>28.909</b>	<b>9.207</b>	<b>6.105</b>	<b>1.107</b>	<b>777</b>
<i>-di cui disoccupati</i>	142	40	646	236	1.099	645	1.279	864	261	168	40	32
Imprenditori, liberi professionisti	573	532	779	691	570	491	871	668	59	33	—	—
Lavoratori in proprio	120	87	1.042	811	3.975	3.152	12.695	9.626	3.681	2.621	512	387
Coadiuvanti	18	13	257	161	744	485	1.318	494	434	94	44	9
Dirigenti e impiegati	3.437	1.909	9.848	4.894	3.881	2.537	1.486	971	16	13	—	—
Lavoratori dipendenti	118	61	2.710	1.917	17.966	11.240	24.860	17.150	5.017	3.344	551	381
<b>Agricoltura</b>	<b>57</b>	<b>46</b>	<b>492</b>	<b>396</b>	<b>1.823</b>	<b>1.584</b>	<b>7.476</b>	<b>6.041</b>	<b>3.970</b>	<b>2.722</b>	<b>687</b>	<b>476</b>
Imprenditori, liberi professionisti	9	9	37	36	30	27	47	43	6	6	—	—
Lavoratori in proprio	21	18	136	111	821	741	4.979	4.164	2.718	2.020	468	358
Coadiuvanti	1	1	26	24	181	153	414	161	271	43	40	8
Dirigenti e impiegati	13	13	129	92	81	74	36	34	1	1	—	—
Lavoratori dipendenti	13	5	164	133	710	589	2.000	1.639	974	652	179	110
<b>Industrie</b>	<b>221</b>	<b>178</b>	<b>3.497</b>	<b>2.522</b>	<b>14.043</b>	<b>8.656</b>	<b>20.445</b>	<b>14.561</b>	<b>3.523</b>	<b>2.530</b>	<b>331</b>	<b>276</b>
Imprenditori, liberi professionisti	14	12	126	109	200	186	355	321	1	1	—	—
Lavoratori in proprio	12	8	228	190	1.173	1.028	3.008	2.533	333	254	12	11
Coadiuvanti	2	1	39	21	168	118	221	97	34	9	2	1
Dirigenti e impiegati	154	132	1.738	1.167	725	497	410	286	3	2	—	—
Lavoratori dipendenti	39	25	1.366	1.035	11.777	6.827	16.451	11.324	3.152	2.264	317	264
<b>Altre attività</b>	<b>3.988</b>	<b>2.378</b>	<b>10.647</b>	<b>5.556</b>	<b>11.270</b>	<b>7.665</b>	<b>13.309</b>	<b>8.307</b>	<b>1.714</b>	<b>853</b>	<b>89</b>	<b>25</b>
Imprenditori, liberi professionisti	550	511	616	546	340	278	469	304	52	26	—	—
Lavoratori in proprio	87	61	678	510	1.981	1.383	4.708	2.929	630	347	32	18
Coadiuvanti	15	11	192	116	395	214	683	236	129	42	2	—
Dirigenti e impiegati	3.270	1.764	7.981	3.635	3.075	1.966	1.040	651	12	10	—	—
Lavoratori dipendenti	66	31	1.180	749	5.479	3.824	6.409	4.187	891	428	55	7
<b>CONDIZIONE NON PROFESSIONALE</b>	<b>1.121</b>	<b>559</b>	<b>11.218</b>	<b>4.743</b>	<b>25.195</b>	<b>11.055</b>	<b>52.984</b>	<b>18.954</b>	<b>47.458</b>	<b>18.488</b>	<b>12.857</b>	<b>3.536</b>
In cerca di prima occupazione	555	203	3.617	1.341	3.802	2.028	1.654	923	183	113	9	6
Scolari e studenti	30	17	4.286	2.252	12.404	6.386	15.539	8.138	18.615	9.513	—	—
Casalinghe	105	—	1.617	—	5.592	—	20.597	—	11.027	—	3.022	—
Ritirati dal lavoro	281	209	1.054	600	1.781	1.296	12.424	8.232	15.241	7.818	7.748	2.678
Altri	150	130	644	550	1.616	1.345	2.770	1.661	2.392	1.044	2.078	852

TAV. 5 - Popolazione residente attiva e non attiva per sesso e classe di età, attiva per

RAMI DI ATTIVITÀ ECONOMICA	CLASSI DI											
	Meno di 14		14 - 19		20 - 24		25 - 29		30 - 34		35 - 39	
	MF	M	MF	M	MF	M	MF	M	MF	M	MF	M
<b>CONDIZIONE PROFESSIONALE</b>	—	—	<b>7.272</b>	<b>3.676</b>	<b>10.638</b>	<b>5.983</b>	<b>12.109</b>	<b>7.742</b>	<b>12.916</b>	<b>8.405</b>	<b>10.934</b>	<b>7.376</b>
- di cui disoccupati	—	—	320	163	752	350	639	306	445	240	264	152
Imprenditori, liberi professionisti	—	—	9	7	103	87	385	322	440	384	381	321
Lavoratori in proprio	—	—	151	104	1.007	746	1.785	1.394	2.305	1.713	2.428	1.837
Coadiuvanti	—	—	199	167	334	242	328	209	311	148	275	89
Dirigenti e impiegati	—	—	230	80	1.876	754	3.282	1.607	3.761	2.043	2.776	1.612
Lavoratori dipendenti	—	—	6.683	3.318	7.318	4.154	6.329	4.210	6.099	4.117	5.074	3.517
<b>Agricoltura</b>	—	—	<b>417</b>	<b>334</b>	<b>737</b>	<b>614</b>	<b>830</b>	<b>678</b>	<b>961</b>	<b>745</b>	<b>1.056</b>	<b>793</b>
Imprenditori, liberi professionisti	—	—	—	—	3	3	5	4	14	12	12	11
Lavoratori in proprio	—	—	91	77	229	197	355	297	509	408	616	470
Coadiuvanti	—	—	107	98	78	71	83	67	89	53	68	21
Dirigenti e impiegati	—	—	4	1	27	16	54	37	43	39	36	32
Lavoratori dipendenti	—	—	215	158	400	327	333	273	306	233	324	259
<b>Energia, gas e acqua</b>	—	—	<b>60</b>	<b>59</b>	<b>80</b>	<b>65</b>	<b>148</b>	<b>142</b>	<b>154</b>	<b>137</b>	<b>101</b>	<b>96</b>
Imprenditori, liberi professionisti	—	—	—	—	—	—	—	—	—	—	—	—
Lavoratori in proprio	—	—	—	—	—	—	—	—	—	—	—	—
Coadiuvanti	—	—	—	—	—	—	—	—	—	—	—	—
Dirigenti e impiegati	—	—	—	—	16	5	35	30	55	41	36	31
Lavoratori dipendenti	—	—	60	59	64	60	113	112	99	96	65	65
<b>Ind. estratt., trasf. min., chim.</b>	—	—	<b>170</b>	<b>102</b>	<b>448</b>	<b>322</b>	<b>588</b>	<b>487</b>	<b>537</b>	<b>430</b>	<b>448</b>	<b>330</b>
Imprenditori, liberi professionisti	—	—	—	—	1	1	2	2	1	1	3	2
Lavoratori in proprio	—	—	1	1	18	12	32	23	28	23	22	14
Coadiuvanti	—	—	1	1	3	2	2	1	—	—	1	1
Dirigenti e impiegati	—	—	11	4	85	40	126	90	123	84	69	51
Lavoratori dipendenti	—	—	157	96	341	267	426	371	385	322	353	262
<b>Ind. lavoraz. metalli, mecc. prec.</b>	—	—	<b>377</b>	<b>325</b>	<b>568</b>	<b>483</b>	<b>596</b>	<b>523</b>	<b>581</b>	<b>528</b>	<b>477</b>	<b>426</b>
Imprenditori, liberi professionisti	—	—	—	—	3	3	4	4	5	5	2	1
Lavoratori in proprio	—	—	1	1	40	38	77	75	100	96	97	94
Coadiuvanti	—	—	5	5	7	7	3	3	4	3	3	1
Dirigenti e impiegati	—	—	10	5	71	35	109	76	79	68	49	41
Lavoratori dipendenti	—	—	361	314	447	400	403	365	393	356	326	289
<b>Ind. alim., tess., pelli, legno</b>	—	—	<b>3.170</b>	<b>603</b>	<b>3.613</b>	<b>1.103</b>	<b>2.764</b>	<b>1.178</b>	<b>2.569</b>	<b>1.098</b>	<b>1.985</b>	<b>922</b>
Imprenditori, liberi professionisti	—	—	1	—	6	4	18	14	21	15	27	17
Lavoratori in proprio	—	—	13	6	112	56	189	116	286	171	296	194
Coadiuvanti	—	—	23	17	48	29	41	16	44	15	44	14
Dirigenti e impiegati	—	—	39	13	251	97	319	193	264	170	162	122
Lavoratori dipendenti	—	—	3.094	567	3.196	917	2.197	839	1.954	727	1.456	575
<b>Ind. costr., install. impianti</b>	—	—	<b>1.327</b>	<b>1.283</b>	<b>1.398</b>	<b>1.293</b>	<b>1.466</b>	<b>1.376</b>	<b>1.596</b>	<b>1.554</b>	<b>1.650</b>	<b>1.602</b>
Imprenditori, liberi professionisti	—	—	2	2	17	17	42	40	57	57	74	71
Lavoratori in proprio	—	—	3	3	155	150	323	318	366	363	431	427
Coadiuvanti	—	—	19	19	28	27	10	10	7	6	4	2
Dirigenti e impiegati	—	—	11	2	110	52	121	82	73	65	47	44
Lavoratori dipendenti	—	—	1.292	1.257	1.088	1.047	970	926	1.093	1.063	1.094	1.058
<b>Commercio, pubbl. esercizi</b>	—	—	<b>1.186</b>	<b>796</b>	<b>1.838</b>	<b>1.182</b>	<b>1.928</b>	<b>1.343</b>	<b>1.897</b>	<b>1.263</b>	<b>1.587</b>	<b>1.022</b>
Imprenditori, liberi professionisti	—	—	5	4	47	40	105	83	122	93	133	100
Lavoratori in proprio	—	—	23	14	304	228	631	475	810	529	791	511
Coadiuvanti	—	—	40	24	156	96	171	98	153	66	140	44
Dirigenti e impiegati	—	—	47	27	324	169	331	193	260	178	160	114
Lavoratori dipendenti	—	—	1.071	727	1.007	649	690	494	552	397	363	253
<b>Trasporti e comunicazioni</b>	—	—	<b>28</b>	<b>21</b>	<b>231</b>	<b>198</b>	<b>465</b>	<b>406</b>	<b>622</b>	<b>527</b>	<b>583</b>	<b>518</b>
Imprenditori, liberi professionisti	—	—	—	—	—	—	3	2	2	—	2	2
Lavoratori in proprio	—	—	—	—	24	24	46	44	64	64	65	63
Coadiuvanti	—	—	2	2	7	6	9	9	2	1	2	2
Dirigenti e impiegati	—	—	6	2	52	30	124	83	188	119	193	144
Lavoratori dipendenti	—	—	20	17	148	138	283	268	366	343	321	307
<b>Credito, assic.; serv. imprese</b>	—	—	<b>24</b>	<b>6</b>	<b>247</b>	<b>109</b>	<b>471</b>	<b>282</b>	<b>500</b>	<b>413</b>	<b>342</b>	<b>291</b>
Imprenditori, liberi professionisti	—	—	—	—	17	14	127	107	162	152	108	101
Lavoratori in proprio	—	—	—	—	6	3	6	3	15	11	8	4
Coadiuvanti	—	—	—	—	2	1	—	—	4	—	3	2
Dirigenti e impiegati	—	—	23	5	212	82	317	155	299	235	205	169
Lavoratori dipendenti	—	—	1	1	10	9	20	17	20	15	18	15
<b>Pubblica amm.ne; servizi</b>	—	—	<b>513</b>	<b>147</b>	<b>1.478</b>	<b>614</b>	<b>2.853</b>	<b>1.327</b>	<b>3.499</b>	<b>1.710</b>	<b>2.705</b>	<b>1.376</b>
Imprenditori, liberi professionisti	—	—	1	1	9	5	79	66	56	49	20	16
Lavoratori in proprio	—	—	19	2	119	38	126	43	127	48	102	60
Coadiuvanti	—	—	2	1	5	3	8	5	8	4	10	2
Dirigenti e impiegati	—	—	79	21	728	228	1.746	668	2.377	1.044	1.819	864
Lavoratori dipendenti	—	—	412	122	617	340	894	545	931	565	754	434
<b>In cerca di prima occupazione</b>	—	—	<b>3.630</b>	<b>1.657</b>	<b>3.227</b>	<b>1.552</b>	<b>1.612</b>	<b>695</b>	<b>684</b>	<b>299</b>	<b>290</b>	<b>149</b>
<b>TOTALE POP. ATTIVA</b>	—	—	<b>10.902</b>	<b>5.333</b>	<b>13.865</b>	<b>7.535</b>	<b>13.721</b>	<b>8.437</b>	<b>13.600</b>	<b>8.704</b>	<b>11.224</b>	<b>7.525</b>
Scolari e studenti	33.392	16.992	14.152	7.412	3.054	1.649	715	453	85	61	30	22
Casalinghe	—	—	870	—	2.054	—	3.237	—	3.804	—	3.730	—
Ritirati dal lavoro	—	—	111	81	65	43	120	87	81	51	216	170
Altri	20.452	10.487	1.062	890	954	850	302	226	261	150	250	135
<b>TOTALE POP. NON ATTIVA</b>	<b>53.844</b>	<b>27.479</b>	<b>16.195</b>	<b>8.383</b>	<b>6.127</b>	<b>2.542</b>	<b>4.374</b>	<b>766</b>	<b>4.231</b>	<b>262</b>	<b>4.226</b>	<b>327</b>

## ramo di attività economica e posizione nella professione; non attiva per condizione non professionale

ETÀ (anni)

40 - 44		45 - 49		50 - 54		55 - 59		60 - 64		65 - 69		70 e più	
MF	M	MF	M	MF	M	MF	M	MF	M	MF	M	MF	M
11.792	8.192	10.875	7.743	10.029	7.330	6.947	5.224	2.523	1.930	1.001	769	546	402
313	214	267	180	273	208	158	140	32	29	4	3	—	—
413	345	347	294	286	237	246	217	85	71	90	74	67	56
3.002	2.237	3.233	2.431	3.287	2.475	2.667	2.021	1.220	976	602	493	338	257
364	92	322	83	311	82	245	81	75	36	32	15	19	12
2.353	1.465	1.548	971	1.420	903	950	594	358	215	79	55	35	25
5.660	4.053	5.425	3.964	4.725	3.633	2.839	2.311	785	632	198	132	87	52
1.705	1.273	2.330	1.701	2.709	2.038	2.278	1.806	913	782	380	334	189	167
21	21	21	21	15	13	23	22	5	5	8	7	2	2
1.052	841	1.561	1.224	1.875	1.482	1.645	1.348	735	637	318	287	157	144
128	18	128	16	117	16	90	14	26	10	11	2	8	4
32	30	23	22	23	21	14	12	1	1	—	—	3	3
472	363	597	418	679	506	506	410	146	129	43	38	19	14
118	117	72	68	84	81	41	40	11	10	2	2	1	—
—	—	—	—	—	—	—	—	—	—	—	—	—	—
—	—	—	—	—	—	—	—	—	—	—	—	—	—
34	34	22	19	13	11	11	10	2	1	—	—	—	—
84	83	50	49	70	69	30	30	9	9	2	2	1	—
564	437	506	401	470	400	211	197	35	32	13	11	7	4
1	1	5	5	12	12	6	5	4	3	—	—	1	1
30	27	17	13	18	15	12	10	9	7	5	4	2	1
1	—	1	1	1	—	—	—	1	1	1	1	1	—
59	45	34	31	43	39	17	15	5	5	1	1	—	—
473	364	449	351	396	334	176	167	16	16	6	5	3	2
441	395	384	342	289	252	152	140	49	45	11	9	6	3
6	6	6	6	3	3	4	4	2	2	—	—	—	—
76	76	64	61	46	44	33	33	14	14	6	6	3	2
3	2	2	—	2	—	—	—	—	—	—	—	—	—
39	35	22	19	24	23	9	9	4	4	—	—	—	—
317	276	290	256	214	182	106	94	29	25	5	3	3	1
1.918	968	1.609	917	1.041	638	604	418	149	110	45	34	38	33
37	25	36	29	26	21	22	17	9	6	2	2	2	2
341	229	286	217	193	142	152	102	54	40	16	16	19	18
50	17	42	15	25	7	16	5	4	3	—	—	1	1
122	94	60	46	51	38	45	42	9	8	3	3	2	—
1.368	603	1.185	610	746	430	369	252	73	53	24	13	14	12
1.836	1.779	1.697	1.655	1.491	1.450	979	960	251	247	46	45	18	16
78	76	61	61	41	40	25	25	9	9	6	6	5	5
333	327	207	204	136	132	71	71	21	21	10	9	2	2
5	2	5	5	2	2	5	5	—	—	—	—	1	1
52	46	32	27	22	18	17	15	4	4	—	—	1	1
1.368	1.328	1.392	1.358	1.290	1.258	861	844	217	213	30	30	9	7
1.800	1.082	1.615	989	1.444	882	1.013	594	459	292	305	208	201	119
157	107	149	109	105	71	74	54	26	18	39	26	30	21
967	577	922	564	871	529	642	358	336	211	222	150	150	85
164	46	134	38	155	52	128	53	43	21	19	12	8	6
120	82	93	77	73	54	46	39	12	10	10	8	2	—
392	270	317	201	240	176	123	90	42	32	15	12	11	7
609	530	480	429	419	369	269	230	90	71	13	12	3	3
1	1	3	2	4	3	3	3	—	—	—	—	—	—
81	78	95	94	91	87	60	59	24	24	9	9	1	1
5	4	4	4	3	3	4	4	1	1	—	—	—	—
194	147	134	103	122	93	66	47	26	12	—	—	—	—
328	300	244	226	199	183	136	117	39	34	4	3	2	2
286	258	165	148	179	151	113	99	44	38	29	28	14	12
95	93	52	48	58	56	54	54	21	19	21	20	10	8
6	6	3	3	—	—	6	5	4	4	2	2	1	1
1	1	—	—	1	—	1	—	—	—	—	—	—	—
158	140	92	83	108	87	41	35	15	13	6	6	2	2
26	18	18	14	12	8	11	5	4	2	—	—	1	1
2.515	1.353	2.017	1.093	1.903	1.069	1.287	740	522	303	157	86	69	45
17	15	14	13	21	17	35	33	9	9	14	13	17	17
116	76	78	51	57	44	46	35	23	18	14	10	3	3
7	2	6	4	5	2	1	—	—	—	1	—	—	—
1.543	812	1.036	544	941	519	684	370	280	157	59	37	25	19
832	448	883	481	879	487	521	302	210	119	69	26	24	6
227	138	79	57	50	50	21	17	—	—	—	—	—	—
12.019	8.330	10.954	7.800	10.079	7.380	6.968	5.241	2.523	1.930	1.001	769	546	402
30	12	11	9	—	—	—	—	—	—	—	—	—	—
4.598	—	5.040	—	5.158	—	4.756	—	2.677	—	2.457	—	3.579	—
248	148	819	569	1.535	990	3.792	2.184	5.388	3.039	8.122	4.545	18.032	8.926
407	256	450	291	653	408	876	484	797	379	1.004	494	2.447	904
5.283	416	6.320	869	7.346	1.398	9.424	2.668	8.862	3.418	11.583	5.039	24.058	9.830

**TAV. 6 - Popolazione residente attiva e non attiva per sesso e stato civile; attiva per ramo di**

RAMI DI ATTIVITÀ ECONOMICA POSIZIONE NELLA PROFESSIONE	MASCHI					TOTALE
	CELIBI	CONIUGATI	VEDOVI	SEPARATI LEGALMENTE	DIVORZIATI	
<b>CONDIZIONE PROFESSIONALE</b>	<b>15.580</b>	<b>48.446</b>	<b>394</b>	<b>277</b>	<b>75</b>	<b>64.772</b>
- di cui disoccupati	831	1.119	10	18	7	1.985
Imprenditori, liberi professionisti	367	2.003	20	20	5	2.415
Lavoratori in proprio	2.288	14.151	163	68	14	16.684
Coadiuvanti	556	689	5	5	1	1.256
Dirigenti e impiegati	2.303	7.895	42	68	16	10.324
Lavoratori dipendenti	10.066	23.708	164	116	39	34.093
<b>Agricoltura, caccia, foreste, pesca</b>	<b>1.981</b>	<b>9.138</b>	<b>108</b>	<b>29</b>	<b>9</b>	<b>11.265</b>
Imprenditori, liberi professionisti	9	104	3	3	2	121
Lavoratori in proprio	968	6.342	85	15	2	7.412
Coadiuvanti	238	151	1	—	—	390
Dirigenti e impiegati	50	164	—	—	—	214
Lavoratori dipendenti	716	2.377	19	11	5	3.128
<b>Energia, gas e acqua</b>	<b>198</b>	<b>616</b>	<b>1</b>	<b>2</b>	<b>—</b>	<b>817</b>
Imprenditori, liberi professionisti	—	1	—	—	—	1
Lavoratori in proprio	—	—	—	—	—	—
Coadiuvanti	—	—	—	—	—	—
Dirigenti e impiegati	31	151	—	—	—	182
Lavoratori dipendenti	167	464	1	2	—	634
<b>Industrie estrattive, trasformazione minerali, chimiche</b>	<b>674</b>	<b>2.450</b>	<b>11</b>	<b>14</b>	<b>4</b>	<b>3.153</b>
Imprenditori, liberi professionisti	3	30	—	—	—	33
Lavoratori in proprio	29	116	3	1	1	150
Coadiuvanti	3	5	—	—	—	8
Dirigenti e impiegati	86	313	—	6	—	405
Lavoratori dipendenti	553	1.986	8	7	3	2.557
<b>Industrie lavorazione metalli, meccanica precisione</b>	<b>1.137</b>	<b>2.310</b>	<b>11</b>	<b>9</b>	<b>4</b>	<b>3.471</b>
Imprenditori, liberi professionisti	4	28	1	1	—	34
Lavoratori in proprio	94	439	2	4	1	540
Coadiuvanti	15	6	—	—	—	21
Dirigenti e impiegati	85	230	—	—	—	315
Lavoratori dipendenti	939	1.607	8	4	3	2.561
<b>Industrie alimentari, tessili, pelli, legno, altre</b>	<b>2.333</b>	<b>5.609</b>	<b>34</b>	<b>31</b>	<b>15</b>	<b>8.022</b>
Imprenditori, liberi professionisti	18	132	1	1	—	152
Lavoratori in proprio	160	1.129	9	8	1	1.307
Coadiuvanti	50	88	—	1	—	139
Dirigenti e impiegati	221	594	2	5	4	826
Lavoratori dipendenti	1.884	3.666	22	16	10	5.598
<b>Industria costruzioni, installazioni impianti edilizia</b>	<b>3.447</b>	<b>9.685</b>	<b>68</b>	<b>49</b>	<b>11</b>	<b>13.260</b>
Imprenditori, liberi professionisti	40	363	—	4	2	409
Lavoratori in proprio	304	1.705	11	6	1	2.027
Coadiuvanti	47	31	1	—	—	79
Dirigenti e impiegati	105	248	1	1	1	356
Lavoratori dipendenti	2.951	7.338	55	38	7	10.389
<b>Commercio, pubblici esercizi; riparazioni di veicoli</b>	<b>2.799</b>	<b>6.838</b>	<b>61</b>	<b>59</b>	<b>15</b>	<b>9.772</b>
Imprenditori, liberi professionisti	96	618	8	4	—	726
Lavoratori in proprio	584	3.567	43	29	8	4.231
Coadiuvanti	180	368	3	4	1	556
Dirigenti e impiegati	288	651	4	6	2	951
Lavoratori dipendenti	1.651	1.634	3	16	4	3.308
<b>Trasporti e comunicazioni</b>	<b>544</b>	<b>2.735</b>	<b>14</b>	<b>18</b>	<b>3</b>	<b>3.314</b>
Imprenditori, liberi professionisti	2	10	—	1	—	13
Lavoratori in proprio	64	478	5	—	—	547
Coadiuvanti	13	23	—	—	—	36
Dirigenti e impiegati	112	662	1	4	1	780
Lavoratori dipendenti	353	1.562	8	13	2	1.938
<b>Credito e assicurazione; servizi imprese; noleggio</b>	<b>403</b>	<b>1.407</b>	<b>11</b>	<b>10</b>	<b>4</b>	<b>1.835</b>
Imprenditori, liberi professionisti	139	521	7	5	—	672
Lavoratori in proprio	6	35	1	—	—	42
Coadiuvanti	1	3	—	—	—	4
Dirigenti e impiegati	234	768	2	5	3	1.012
Lavoratori dipendenti	23	80	1	—	1	105
<b>Pubblica amministrazione; servizi pubblici e privati</b>	<b>2.064</b>	<b>7.658</b>	<b>75</b>	<b>56</b>	<b>10</b>	<b>9.863</b>
Imprenditori, liberi professionisti	56	196	—	1	1	254
Lavoratori in proprio	79	340	4	5	—	428
Coadiuvanti	9	14	—	—	—	23
Dirigenti e impiegati	1.091	4.114	32	41	5	5.283
Lavoratori dipendenti	829	2.994	39	9	4	3.875
<b>In cerca di prima occupazione</b>	<b>3.876</b>	<b>716</b>	<b>6</b>	<b>13</b>	<b>3</b>	<b>4.614</b>
<b>TOTALE POPOLAZIONE ATTIVA</b>	<b>19.456</b>	<b>49.162</b>	<b>400</b>	<b>290</b>	<b>78</b>	<b>69.386</b>
Scolari e studenti	26.415	185	2	8	—	26.610
Casalinghe	—	—	—	—	—	—
Ritirati dal lavoro	1.010	17.276	2.442	74	31	20.833
Altri	13.303	2.338	283	25	5	15.954
<b>TOTALE POPOLAZIONE NON ATTIVA</b>	<b>40.728</b>	<b>19.799</b>	<b>2.727</b>	<b>107</b>	<b>36</b>	<b>63.397</b>



## attività economica e posizione nella professione; non attiva per condizione non professionale

FEMMINE						MASCHI E FEMMINE					
NUBILI	CONIUGATE	VEDOVE	SEPARATE LEGALMENTE	DIVORZiate	TOTALE	CELIBI E NUBILI	CONIUGATI	VEDOVI	SEPARATI LEGALMENTE	DIVORZIATI	TOTALE
9.176	22.109	1.209	236	80	32.810	24.756	70.555	1.603	513	155	97.582
558	893	14	12	5	1.482	1.389	2.012	24	30	12	3.467
47	353	32	5	—	437	414	2.356	52	25	5	2.852
523	4.375	394	36	13	5.341	2.811	18.526	557	104	27	22.025
128	1.416	11	1	3	1.559	684	2.105	16	6	4	2.815
2.259	5.770	205	82	28	8.344	4.562	13.665	247	150	44	18.668
6.219	10.195	567	112	36	17.129	16.285	33.903	731	228	75	51.222
315	2.734	182	5	4	3.240	2.296	11.872	290	34	13	14.505
1	5	2	—	—	8	10	109	5	3	2	129
115	1.464	147	3	2	1.731	1.083	7.806	232	18	4	9.143
23	517	2	—	1	543	261	668	3	—	1	933
20	26	—	—	—	46	70	190	—	—	—	260
156	722	31	2	1	912	872	3.099	50	13	6	4.040
14	34	6	—	1	55	212	650	7	2	1	872
—	—	—	—	—	—	—	1	—	—	—	1
—	—	—	—	—	—	—	—	—	—	—	—
9	28	4	—	1	42	40	179	4	—	1	224
5	6	2	—	—	13	172	470	3	2	—	647
254	547	31	10	2	844	928	2.997	42	24	6	3.997
—	3	—	—	—	3	3	33	—	—	—	36
10	32	2	—	—	44	39	148	5	1	1	194
2	3	—	—	—	5	5	8	—	—	—	13
65	98	2	3	—	168	151	411	2	9	—	573
177	411	27	7	2	624	730	2.397	35	14	5	3.181
142	305	8	4	1	460	1.279	2.615	19	13	5	3.931
—	1	—	—	—	1	4	29	1	1	—	35
4	13	—	—	—	17	98	452	2	4	1	557
1	7	—	—	—	8	16	13	—	—	—	29
45	53	3	—	—	101	130	283	3	—	—	416
92	231	5	4	1	333	1.031	1.838	13	8	4	2.894
4.423	6.817	175	53	15	11.483	6.756	12.426	209	84	30	19.505
4	45	3	3	—	55	22	177	4	4	—	207
100	522	20	7	1	650	260	1.651	29	15	2	1.957
16	179	1	1	2	199	66	267	1	2	2	338
190	298	6	6	1	501	411	892	8	11	5	1.327
4.113	5.773	145	36	11	10.078	5.997	9.439	167	52	21	15.676
162	316	13	4	—	495	3.609	10.001	81	53	11	13.755
2	6	—	—	—	8	42	369	—	4	2	417
4	27	—	—	—	31	308	1.732	11	6	1	2.058
1	6	—	—	—	7	48	37	1	—	—	86
64	66	2	2	—	134	169	314	3	3	1	490
91	211	11	2	—	315	3.042	7.549	66	40	7	10.704
1.164	4.017	274	35	11	5.501	3.963	10.855	335	94	26	15.273
21	220	24	1	—	266	117	838	32	5	—	992
194	1.999	218	21	6	2.438	778	5.566	261	50	14	6.669
80	667	8	—	—	755	260	1.035	11	4	1	1.311
205	311	6	3	2	527	493	962	10	9	4	1.478
664	820	18	10	3	1.515	2.315	2.454	21	26	7	4.823
85	386	20	7	—	498	629	3.121	34	25	3	3.812
1	4	—	—	—	5	3	14	—	1	—	18
—	11	1	1	—	13	64	489	6	1	—	560
1	2	—	—	—	3	14	25	—	—	—	39
59	255	8	3	—	325	171	917	9	7	1	1.105
24	114	11	3	—	152	377	1.676	19	16	2	2.090
227	342	7	2	1	579	630	1.749	18	12	5	2.414
9	42	2	—	—	53	148	563	9	5	—	725
4	10	—	—	1	15	10	45	1	—	1	57
—	9	—	—	—	9	1	12	—	—	—	13
210	254	1	1	—	466	444	1.022	3	6	3	1.478
4	27	4	1	—	36	27	107	5	1	1	141
2.390	6.611	493	116	45	9.655	4.454	14.269	568	172	55	19.518
9	27	1	1	—	38	65	223	1	2	1	292
92	297	6	4	3	402	171	637	10	9	3	830
4	26	—	—	—	30	13	40	—	—	—	53
1.392	4.381	173	64	24	6.034	2.483	8.495	205	105	29	11.317
893	1.880	313	47	18	3.151	1.722	4.874	352	56	22	7.026
3.613	1.536	23	29	5	5.206	7.489	2.252	29	42	8	9.820
12.789	23.645	1.232	265	85	38.016	32.245	72.807	1.632	555	163	107.402
24.611	234	10	4	—	24.859	51.026	419	12	12	—	51.469
2.878	34.949	4.004	95	34	41.960	2.878	34.949	4.004	95	34	41.960
2.087	8.792	6.726	60	31	17.696	3.097	26.068	9.168	134	62	38.529
11.162	1.516	1.264	14	5	13.961	24.465	3.854	1.547	39	10	29.915
40.738	45.491	12.004	173	70	98.476	81.466	65.290	14.731	280	106	161.873

TAV. 7 - Popolazione residente attiva in condizione professionale per

N. CLASSIFICAZIONE	RAMI E CLASSI DI ATTIVITÀ ECONOMICA	POSIZIONE			
		IMPRENDITORI E LIBERI PROFESSIONISTI		LAVORATORI IN PROPRIO	
		MF	M	MF	M
0	<b>Agricoltura, caccia, foreste, pesca</b>	129	121	9.143	7.412
01	Agricoltura e caccia	123	115	8.878	7.160
02	Foreste	—	—	32	29
03	Pesca	—	—	157	153
04	Attività connesse con agricoltura	6	6	76	70
1	<b>Energia, gas e acqua</b>	1	1	—	—
1A	<b>Estrazione di combustibili - Industria petrolifera</b>	—	—	—	—
11	Industria dell'estrazione e agglomerazione di combustibili solidi	—	—	—	—
12	Cokerie	—	—	—	—
13	Industria dell'estrazione di petrolio e gas naturali	—	—	—	—
14	Industria petrolifera	—	—	—	—
15	Industria dei combustibili nucleari	—	—	—	—
1B	<b>Energia elettrica, gas e acqua</b>	1	1	—	—
16	Industria produzione e distribuzione di energia elettrica e gas	—	—	—	—
17	Industria raccolta, depurazione e distribuzione di acqua	1	1	—	—
2	<b>Industrie estrattive, manifatturiere per trasformazione minerali, chimiche</b>	36	33	194	150
21	Industria dell'estrazione di minerali metalliferi	—	—	1	—
22	Industria della produzione e prima trasformazione dei metalli	3	3	26	19
23	Industria estrazione di minerali non metalliferi; torbiere	6	6	1	1
24	Industria della lavorazione di minerali non metalliferi	26	23	153	122
25	Industrie chimiche	1	1	13	8
26	Industria della produzione di fibre artificiali e sintetiche	—	—	—	—
3	<b>Industrie manifatturiere per lavorazione metalli; meccanica di precisione</b>	35	34	557	540
31	Industria della costruzione di prodotti in metallo	22	21	361	350
32	Industria costruzione e installazione di macchine e di materiale meccanico	8	8	39	38
33	Industria della costruzione, installazione e riparazione di macchine	—	—	5	5
34	Industria costruzione e installazione di impianti e riparazione di materiale elettrico	4	4	137	133
35	Industria costruzione e montaggio di autoveicoli	—	—	1	1
36	Industria della costruzione di altri mezzi di trasporto	—	—	5	5
37	Industria della costruzione di strumenti di precisione	1	1	9	8
4	<b>Industrie manifatturiere alimentari, tessili, abbigliamento, mobilio, altre</b>	207	152	1.957	1.307
41	Industrie alimentari	10	8	176	130
42	Industrie dello zucchero, delle bevande e del tabacco	8	5	22	13
43	Industrie tessili	20	17	119	33
44	Industrie delle pelli e del cuoio	26	12	400	193
45	Industrie delle calzature, di abbigliamento e affini	81	57	551	288
46	Industrie del legno e del mobile in legno	44	41	511	494
47	Industrie della carta; stampa ed editoria	7	6	75	66
48	Industrie della gomma e manufatti di materie plastiche	7	4	55	43
49	Industrie manifatturiere diverse	4	2	48	47
5	<b>Industrie costruzioni e installazioni impianti per edilizia</b>	417	409	2.058	2.027
50	Edilizia e genio civile	417	409	2.058	2.027
6	<b>Commercio, pubblici esercizi; riparazioni di veicoli</b>	992	726	6.669	4.231
6A	<b>Commercio, pubblici esercizi e alberghi</b>	992	726	5.855	3.431
61	Commercio all'ingrosso	178	149	417	289
62	Commercio all'ingrosso di materiali da recupero	—	—	6	4
63	Intermediari del commercio	204	193	107	94
64	Commercio al minuto alimentari, abbigliamento; farmacie	350	205	3.785	2.121
65	Commercio al minuto veicoli, carburanti, libri, articoli vari	104	78	840	537
66	Pubblici esercizi ed esercizi alberghieri	156	101	700	386
6B	<b>Riparazioni di beni di consumo e di veicoli</b>	—	—	814	800
67	Riparazioni di beni di consumo e di veicoli	—	—	814	800
7	<b>Trasporti e comunicazioni</b>	18	13	560	547
71	Ferrovie	—	—	2	2
72	Altri trasporti terrestri	15	11	500	491
73	Trasporti fluviali, lacuali e lagunari	—	—	—	—
74	Trasporti marittimi e cabotaggio	—	—	—	—
75	Trasporti aerei	—	—	2	2
76	Attività connesse ai trasporti	—	—	37	34
77	Agenzie di viaggio, intermediari dei trasporti, magazzini	2	2	18	18
79	Comunicazioni	1	—	1	—
8	<b>Credito e assicurazione; servizi alle imprese; noleggio</b>	725	672	57	42
8A	<b>Credito e assicurazione</b>	45	42	9	7
81	Istituti di credito	—	—	—	—
82	Assicurazione	45	42	9	7
8B	<b>Servizi prestati alle imprese; noleggio</b>	680	630	48	35
83	Ausiliari finanziari; servizi alle imprese	676	626	35	24
84	Noleggio di beni mobili	4	4	13	11
9	<b>Pubblica amministrazione; servizi pubblici e privati</b>	292	254	830	428
9A	<b>Pubblica amministrazione</b>	—	—	—	—
91	Pubblica amministrazione, difesa, sicurezza sociale	—	—	—	—
9B	<b>Servizi pubblici e privati</b>	292	254	830	428
92	Servizi di igiene, amministrazione di cimiteri	1	1	25	17
93	Istruzione	9	8	9	9
94	Ricerca e sviluppo	1	1	—	—
95	Sanità e servizi veterinari	224	199	30	27
96	Altri servizi sociali	3	—	—	—
97	Servizi ricreativi e culturali	29	27	21	15
98	Servizi personali	25	18	745	360
99	Rappresentanze diplomatiche, organizzazioni internazionali, forze armate alleate	—	—	—	—
	<b>TOTALE</b>	<b>2.852</b>	<b>2.415</b>	<b>22.025</b>	<b>16.684</b>

## sesso, posizione nella professione, ramo e classe di attività economica

NELLA PROFESSIONE								N. CLASSIFI- CAZIONE
COADIUVANTI		DIRIGENTI E IMPIEGATI		LAVORATORI DIPENDENTI		TOTALE		
MF	M	MF	M	MF	M	MF	M	
933	390	260	214	4.040	3.128	14.505	11.265	0
917	376	84	59	2.586	1.853	12.588	9.563	01
2	2	5	4	327	256	366	291	02
4	3	72	71	820	803	1.053	1.030	03
10	9	99	80	307	216	498	381	04
—	—	224	182	647	634	872	817	1
—	—	37	27	168	159	199	186	1A
—	—	3	3	14	13	17	16	11
—	—	2	2	13	13	15	15	12
—	—	13	11	71	69	84	80	13
—	—	12	10	63	57	75	67	14
—	—	1	—	7	7	8	8	15
—	—	193	155	479	475	673	631	1B
—	—	166	134	358	354	524	488	16
—	—	27	21	121	121	149	143	17
13	8	573	405	3.181	2.557	3.997	3.153	2
—	—	2	2	52	48	55	50	21
2	1	69	53	628	556	728	632	22
1	—	17	14	121	117	146	138	23
10	7	360	251	2.117	1.620	2.666	2.023	24
—	—	123	83	257	211	394	303	25
—	—	2	2	6	5	8	7	26
29	21	416	315	2.894	2.561	3.931	3.471	3
21	15	161	123	1.562	1.405	2.127	1.914	31
1	1	61	46	527	460	636	553	32
—	—	42	36	39	34	86	75	33
7	5	65	51	434	383	647	576	34
—	—	59	34	183	154	243	189	35
—	—	12	11	91	86	108	102	36
—	—	16	14	58	39	84	62	37
338	139	1.327	826	15.676	5.598	19.505	8.022	4
69	24	151	90	636	402	1.042	654	41
3	1	104	73	350	202	487	294	42
20	8	211	126	2.266	771	2.636	955	43
103	35	102	60	2.298	616	2.929	916	44
60	19	361	204	6.982	1.002	8.035	1.570	45
55	41	209	139	2.221	1.897	3.040	2.612	46
9	4	72	48	269	202	432	326	47
9	6	69	50	422	334	562	437	48
10	1	48	36	232	172	342	258	49
86	79	490	356	10.704	10.389	13.755	13.260	5
86	79	490	356	10.704	10.389	13.755	13.260	50
1.311	556	1.478	951	4.823	3.308	15.273	9.772	6
1.285	535	1.432	922	3.332	1.947	12.896	7.561	6A
78	34	447	312	634	473	1.754	1.257	61
—	—	6	5	18	17	30	26	62
15	7	111	96	1	1	438	391	63
739	306	457	252	1.406	633	6.737	3.517	64
151	52	253	161	262	186	1.610	1.014	65
302	136	158	96	1.011	637	2.327	1.356	66
26	21	46	29	1.491	1.361	2.377	2.211	67
26	21	46	29	1.491	1.361	2.377	2.211	67
39	36	1.105	780	2.090	1.938	3.812	3.314	7
—	—	174	136	245	230	421	368	71
37	36	72	59	932	915	1.556	1.512	72
—	—	8	8	8	8	16	16	73
—	—	37	33	144	144	181	177	74
—	—	7	6	10	9	19	17	75
2	—	55	49	127	121	221	204	76
—	—	21	12	76	59	117	91	77
—	—	731	477	548	452	1.281	929	79
13	4	1.478	1.012	141	105	2.414	1.835	8
9	2	897	669	60	43	1.020	783	8A
—	—	795	620	53	37	848	657	81
9	2	102	49	7	6	172	106	82
4	2	581	343	81	62	1.394	1.072	8B
3	1	580	342	66	50	1.360	1.043	83
1	1	1	1	15	12	34	29	84
53	23	11.317	5.283	7.026	3.875	19.518	9.863	9
—	—	3.176	2.146	2.786	2.200	5.962	4.346	9A
—	—	3.176	2.146	2.786	2.200	5.962	4.346	91
53	23	8.141	3.137	4.240	1.675	13.556	5.517	9B
1	1	16	10	172	89	215	118	92
4	2	6.047	1.929	942	388	7.011	2.336	93
—	—	35	25	11	7	47	33	94
2	2	1.422	786	1.583	752	3.261	1.766	95
—	—	474	290	122	43	599	333	96
2	—	131	88	100	70	283	200	97
44	18	15	8	1.310	326	2.139	730	98
—	—	1	1	—	—	1	1	99
2.815	1.256	18.668	10.324	51.222	34.093	97.582	64.772	

TAV. 8 - Popolazione residente attiva in condizione professionale per sesso e professione

N. CLASSIFICAZIONE	PROFESSIONI	MF	M	N. CLASSIFICAZIONE	PROFESSIONI	MF	M
<b>1</b>	<b>Professioni liberali, tecniche, scientifiche, e assimilate</b>	<b>10.867</b>	<b>5.373</b>	1.74	Altri ingegneri	84	83
1.1	<b>Professori, insegnanti, e assimilati</b>	<b>5.589</b>	<b>1.667</b>	1.75	Architetti	65	56
1.11	Professori universitari e assimilati	33	22	1.76	Geometri e periti edili	496	491
1.12	Professori di scuola secondaria superiore e assimilati	915	461	1.77	Periti industriali, periti chimici, e assimilati	111	102
1.13	Professori di scuola media e assimilati	1.342	545	1.78	Disegnatori tecnici e cartografi	61	56
1.14	Insegnanti di scuola elementare e assimilati	2.800	378	1.79	Tecnici di impianti nucleari	2	2
1.15	Presidi, capi di istituti di istruzione, direttori didattici	60	48	<b>1.8</b>	<b>Matematici, statistici, economisti e commercialisti</b>	<b>179</b>	<b>133</b>
1.16	Insegnanti non altrove classificati	435	212	1.81	Matematici, statistici, economisti, sociologi	13	10
1.17	Cultori di discipline non altrove classificati	4	1	1.82	Commercialisti e assimilati	166	123
<b>1.2</b>	<b>Scrittori, giornalisti, artisti, e assimilati</b>	<b>173</b>	<b>129</b>	<b>1.9</b>	<b>Impiegati tecnici</b>	<b>896</b>	<b>761</b>
1.21	Scrittori, giornalisti e pubblicisti	26	20	1.91	Tecnici con mansioni direttive e di concetto (escluse le professioni agricole)	480	422
1.22	Pittori, scultori, e assimilati	69	52	1.92	Tecnici con mansioni esecutive (escluse le professioni agricole)	416	339
1.23	Registi, direttori artistici, coreografi e tecnici dello spettacolo	9	5	<b>2</b>	<b>Professioni amministrative e assimilate</b>	<b>11.055</b>	<b>7.578</b>
1.24	Musicisti, orchestrali, artisti lirici, attori	22	13	<b>2.1</b>	<b>Imprenditori e direttori imprese e pubblica amministrazione</b>	<b>1.090</b>	<b>930</b>
1.25	Artisti di varietà e assimilati	7	1	2.11	Imprenditori titolari e amministratori delegati di imprese industriali, dei trasporti, del credito e dei servizi	724	642
1.26	Atleti, allenatori, e assimilati	40	38	2.12	Imprenditori titolari e amministratori delegati di imprese commerciali	170	129
<b>1.3</b>	<b>Membri del clero e assimilati</b>	<b>86</b>	<b>86</b>	2.13	Imprenditori titolari e amministratori delegati di pubblici esercizi	22	16
1.31	Arcivescovi, vescovi diocesani e superiori generali	4	4	2.14	Direttori e categorie similari delle industrie, trasporti, credito e servizi	42	38
1.32	Parroci e altri sacerdoti addetti alla cura delle anime	76	76	2.15	Direttori e categorie similari del commercio	22	20
1.33	Ministri di culti non cattolici	6	6	2.16	Direttori e categorie similari dei pubblici esercizi	15	12
<b>1.4</b>	<b>Medici, farmacisti, ostetriche, infermieri e tecnici sanitari</b>	<b>2.740</b>	<b>1.451</b>	2.17	Direttori generali e categorie similari della pubblica amministrazione	95	73
1.41	Medici chirurghi generici	471	411	<b>2.2</b>	<b>Impiegati amministrativi con mansioni direttive e di concetto</b>	<b>5.636</b>	<b>3.512</b>
1.42	Medici chirurghi specialisti	109	85	2.21	Impiegati amministrativi con mansioni direttive e di concetto	3.924	2.525
1.43	Dentisti	33	29	2.22	Bibliotecari, impiegati di archivio, e assimilati	60	34
1.44	Farmacisti	104	61	2.23	Cancellieri e ufficiali giudiziari	32	25
1.45	Ostetriche	66	—	2.24	Capistazione e assimilati	51	44
1.46	Infermieri e assimilati	1.657	710	2.25	Titolari uffici postali, telegrafici, e assimilati	26	14
1.47	Operatori radiografici, ottici, odontotecnici, e assimilati	152	123	2.26	Analisti e programmatori di calcolatori elettronici e di macchine contabili	44	37
1.48	Assistenti, tecnici sanitari, e assimilati	148	32	2.27	Capitreno e assimilati	29	21
<b>1.5</b>	<b>Magistrati, avvocati, notai</b>	<b>172</b>	<b>161</b>	2.28	Cassieri di negozio	41	12
1.51	Magistrati e giuristi	17	15	2.29	Contabili, economi, cassieri non altrove classificati	1.429	800
1.52	Avvocati e procuratori legali	140	133	<b>2.3</b>	<b>Impiegati amministrativi con mansioni esecutive</b>	<b>3.285</b>	<b>2.112</b>
1.53	Notai	15	13	2.31	Dattilografi e stenografi	298	108
<b>1.6</b>	<b>Agronomi, veterinari e biologi</b>	<b>107</b>	<b>93</b>	2.32	Operatori di macchine contabili e calcolatrici	41	23
1.61	Agronomi; periti agrari, forestali, zootecnici; e assimilati	53	46	2.33	Operatori di macchine perforatrici	38	25
1.62	Veterinari	40	40	2.34	Operatori di calcolatori elettronici, di macchine tradizionali, e assimilati	91	62
1.63	Biologi, zoologi, naturalisti	14	7	2.35	Fattorini e bigliettai	66	63
<b>1.7</b>	<b>Fisici, chimici, ingegneri, geometri, periti industriali, disegnatori e cartografi</b>	<b>925</b>	<b>892</b>				
1.71	Fisici, astronomi, geologi	7	7				
1.72	Chimici	22	19				
1.73	Ingegneri edili	77	76				

## segue TAV. 8 — Popolazione residente attiva in condizione professionale per sesso e professione

N. CLASSIFICAZIONE	PROFESSIONI	MF	M	N. CLASSIFICAZIONE	PROFESSIONI	MF	M
2.36	Portalettere e fattorini postali	310	241	4.2	Fonditori, laminatori, e assimilati	502	376
2.37	Telefonisti e telegrafisti	211	132	4.21	Fonditori, fornaioli e formatori	391	283
2.38	Pesatori e misuratori	3	2	4.22	Laminatori e trafilatori	82	70
2.39	Impiegati amministrativi non altrove classificati	2.227	1.456	4.23	Galvanoplastieri, cementatori e temperatori	29	23
2.4	<b>Membri dei corpi armati dello stato</b>	<b>87</b>	<b>87</b>	4.3	<b>Fabbriferrai, tornitori, incisori, orafi, argentieri, e assimilati</b>	<b>2.856</b>	<b>2.509</b>
2.41	Ufficiali	30	30	4.31	Fabbriferrai e fucinatori	715	693
2.42	Sottufficiali	51	51	4.32	Alesatori, fresatori e tornitori	318	292
2.43	Graduati e militari di carriera	6	6	4.33	Finitori e pulitori di prodotti meccanici	102	74
2.5	<b>Membri dei corpi di polizia e sicurezza interna</b>	<b>957</b>	<b>937</b>	4.34	Utensilisti ed attrezzisti di officina	14	13
2.51	Ufficiali dei carabinieri, di polizia, della guardia di finanza, dei vigili del fuoco, e assimilati	29	27	4.35	Incisori di metalli, orafi e argentieri	38	30
2.52	Ispettori generali di P. S., questori, commissari di polizia, e assimilati	6	6	4.36	Operai metallurgici non altrove classificati	1.669	1.407
2.53	Sottufficiali dei carabinieri, di polizia, della guardia di finanza, dei vigili del fuoco, e assimilati	163	161	4.4	<b>Meccanici montatori, riparatori, di precisione, e assimilati</b>	<b>2.176</b>	<b>2.055</b>
2.54	Carabinieri, agenti di polizia, guardie di finanza, vigili del fuoco e assimilati	759	743	4.41	Meccanici generici e riparatori meccanici	1.883	1.824
3	<b>Professioni inerenti all'agricoltura, alla silvicoltura, all'allevamento del bestiame e alla pesca</b>	<b>13.792</b>	<b>10.672</b>	4.42	Meccanici montatori	163	134
3.1	<b>Conduttori e direttori di aziende agricole, forestali e zootecniche</b>	<b>9.970</b>	<b>7.699</b>	4.43	Meccanici e riparatori meccanici di protesi	11	9
3.11	Conduttori di aziende ad ordinamento produttivo misto e assimilati	9.647	7.417	4.44	Meccanici di precisione e orologiai	73	52
3.12	Conduttori di aziende ad ordinamento produttivo specializzato e assimilati	87	59	4.45	Lubrificatori e pulitori	46	36
3.13	Conduttori allevatori e assimilati	233	220	4.5	<b>Carpentieri in ferro, saldatori, e assimilati</b>	<b>1.077</b>	<b>986</b>
3.14	Direttori e categorie similari delle aziende agricole, forestali e zootecniche	3	3	4.51	Carpentieri in ferro	113	106
3.2	<b>Lavoratori agricoli, conducenti di macchine agricole, pastori, e assimilati</b>	<b>3.076</b>	<b>2.249</b>	4.52	Saldatori	310	290
3.21	Lavoratori agricoli generici	2.600	1.813	4.53	Lamieristi e ramai	654	590
3.22	Lavoratori agricoli specializzati	258	235	4.6	<b>Frantumatori, cementieri e operai addetti alla lavorazione dei minerali non metalliferi</b>	<b>1.717</b>	<b>1.211</b>
3.23	Conducenti di macchine agricole	76	74	4.61	Frantumatori, cementieri, e assimilati	96	82
3.24	Pastori e guardiani di animali	142	127	4.62	Tagliatori, levigatori, modellatori, di pietre, e assimilati	180	168
3.3	<b>Lavoratori forestali e carbonai</b>	<b>74</b>	<b>70</b>	4.63	Vetrai	128	117
3.31	Lavoratori forestali e boschivi	73	69	4.64	Ceramisti e terracottai	876	513
3.32	Carbonai	1	1	4.65	Fornaci di laterizi	241	228
3.4	<b>Pescatori, cacciatori, e assimilati</b>	<b>672</b>	<b>654</b>	4.66	Molatori, lucidatori e smerigliatori di pietre e vetro	10	8
3.41	Pescatori e assimilati	672	654	4.67	Incisori, decoratori, mosaicisti, di pietre, ceramiche e vetro	186	95
3.42	Cacciatori	—	—	5	<b>Professioni inerenti alla trasformazione dei prodotti</b>	<b>19.498</b>	<b>8.043</b>
4	<b>Professioni inerenti alla estrazione ed alla lavorazione dei minerali e dei loro prodotti</b>	<b>8.582</b>	<b>7.381</b>	5.1	<b>Panettieri, pastai, dolciari, macellatori, casari, vinificatori, e assimilati</b>	<b>1.410</b>	<b>821</b>
4.1	<b>Sondatori, perforatori, minatori, e assimilati</b>	<b>254</b>	<b>244</b>	5.11	Mugnai e risieri	62	46
4.11	Sondatori e perforatori	67	66	5.12	Panettieri e pastai	354	240
4.12	Minatori e cavaatori	134	131	5.13	Pasticcieri, caramellai, e assimilati	444	194
4.13	Manovali di miniera e di cava	34	32	5.14	Zuccherieri	6	4
4.14	Operai addetti alla estrazione e alla preparazione dei minerali non altrove classificati	19	15	5.15	Macellatori, insaccatori, salatori, e assimilati	215	131
				5.16	Conservieri	132	83
				5.17	Casari	34	25
				5.18	Vinificatori, birrai, lavoratori delle acque minerali, delle bevande alcoliche e analcoliche	58	48
				5.19	Cernitori di prodotti agricoli e addetti alla lavorazione dei prodotti alimentari non altrove classificati	105	50

## segue TAV. 8 — Popolazione residente attiva in condizione professionale per sesso e professione

N. CLASSIFICAZIONE	PROFESSIONI	MF	M	N. CLASSIFICAZIONE	PROFESSIONI	MF	M
<b>5.2</b>	<b>Selezionatori, condizionatori e confezionatori del tabacco</b>	<b>23</b>	<b>18</b>	5.77	Pirotecnici e artigieri	8	6
5.21	Condizionatori del tabacco	12	9	5.78	Profumisti, saponieri, e assimilati	5	4
5.22	Sigarai, sigarettai e altri confezionatori del tabacco	11	9	5.79	Sorveglianti di apparecchi chimici e altri addetti alle lavorazioni chimiche non altrove classificati	309	253
<b>5.3</b>	<b>Filatori, tessitori, tintori, e assimilati</b>	<b>1.694</b>	<b>573</b>	<b>5.8</b>	<b>Cartai, cartotecnici, tipografi, legatori, fotografi, e assimilati</b>	<b>465</b>	<b>363</b>
5.31	Cernitori, essiccatori, lavatori, cardatori, e assimilati	20	12	5.81	Cartai e cartonai	47	31
5.32	Filatori	143	72	5.82	Cartotecnici	69	50
5.33	Tessitori	122	67	5.83	Addetti alla lavorazione e fabbricazione della carta non altrove classificati	11	2
5.34	Finitori di filati e tessuti	79	32	5.84	Compositori	140	120
5.35	Candeggiatori e tintori di filati e tessuti	49	23	5.85	Impressori	14	13
5.36	Stampatori di tessuti	6	3	5.86	Litografi, zincografi	23	18
5.37	Operai tessili non altrove classificati	1.275	364	5.87	Fotografi e fototecnici	146	120
<b>5.4</b>	<b>Maglieristi, sarti, cappellai, tappezzieri</b>	<b>8.004</b>	<b>1.196</b>	5.88	Legatori	15	9
5.41	Biancheristi e camiciari	1.866	95	5.89	Addetti alle lavorazioni poligrafiche e di legatoria non altrove classificati	—	—
5.42	Maglieristi e calzettai	891	176	<b>5.9</b>	<b>Verificatori, imballatori, e assimilati</b>	<b>208</b>	<b>121</b>
5.43	Sarti e confezionatori di pellicce	4.426	662	5.91	Verificatori di prodotti	20	11
5.44	Cravattai, cappellai, guantai, e assimilati	38	12	5.92	Imballatori, inscatolatori, imbottiglieri, e assimilati	188	110
5.45	Ricamatrici, ornatori, e assimilati	362	83	<b>6</b>	<b>Professioni inerenti alle costruzioni edili e all'installazione ed esercizio impianti elettricità, gas, acqua</b>	<b>13.603</b>	<b>13.157</b>
5.46	Bottonieri e assimilati	49	34	<b>6.1</b>	<b>Capimastri, muratori, decoratori, conduttori di macchine edili, e assimilati</b>	<b>10.835</b>	<b>10.494</b>
5.47	Tappezzieri e materassai	164	104	6.11	Capimastri	41	38
5.48	Lavoratori dell'abbigliamento e dell'arredamento non altrove classificati	208	30	6.12	Muratori	5.101	4.967
<b>5.5</b>	<b>Conciatori, calzolai, pellettieri, e assimilati</b>	<b>3.487</b>	<b>1.218</b>	6.13	Armatori cementisti e ferraioli	349	344
5.51	Conciatori e tintori di pelli, simipelli e cuoio	81	57	6.14	Stuccatori, decoratori, pittori edili	898	864
5.52	Calzolai	607	366	6.15	Pavimentatori edili, stradali, e assimilati	313	304
5.53	Borsettai, valigiai, e assimilati	2.615	722	6.16	Armatori di gallerie, di linee ferrotramviarie, e assimilati	54	53
5.54	Addetti alla lavorazione delle pelli, simipelli e del cuoio non altrove classificati	184	73	6.17	Conduttori di macchine edili e assimilati	210	198
<b>5.6</b>	<b>Segatori, tornitori, falegnami, mobiliari, e assimilati</b>	<b>3.453</b>	<b>3.123</b>	6.18	Cantonieri stradali e ferroviari	474	465
5.61	Segatori e piallatori del legname	75	61	6.19	Manovali edili, sterratori, e assimilati	3.395	3.261
5.62	Falegnami e mobiliari in legno e formica	2.078	1.885	<b>6.2</b>	<b>Elettricisti, elettrotecnici, radiotecnici, e assimilati</b>	<b>1.861</b>	<b>1.779</b>
5.63	Tornitori, intagliatori, incisori, del legno, e assimilati	9	7	6.21	Centralisti e cabinisti	110	103
5.64	Liutai e assimilati	14	13	6.22	Elettricisti	1.148	1.114
5.65	Bottai, carradori, e assimilati	3	3	6.23	Elettrotecnici	325	300
5.66	Carpentieri in legno	796	783	6.24	Tecnici della radio, della televisione, del cinema e operatori di proiezione	43	36
5.67	Mobiliari in canna, vimini e giunchi, cestai, canestrai, stuoiai, e assimilati	41	19	6.25	Installatori impianti di telecomunicazione	221	212
5.68	Verniciatori e lucidatori del legno e paglia	288	252	6.26	Addetti alla installazione ed esercizio di impianti elettrici non altrove classificati	14	14
5.69	Addetti alla lavorazione del legno e dei materiali legnosi non altrove classificati	149	100	<b>6.3</b>	<b>Gasisti, idraulici e termoidraulici</b>	<b>907</b>	<b>884</b>
<b>5.7</b>	<b>Analizzatori, petrolieri, gommai, profumisti, e assimilati</b>	<b>754</b>	<b>610</b>	6.31	Posatori di tubi	22	22
5.71	Analizzatori, campionatori, dosatori, e assimilati	72	51	6.32	Gasisti	8	8
5.72	Coloristi	11	9	6.33	Idraulici, stagnini e termoidraulici	828	808
5.73	Petrolieri	31	26	6.34	Conduttori di impianti termici e assimilati	49	46
5.74	Gommai	155	141				
5.75	Plasticisti	153	114				
5.76	Fiammiferai	10	6				

## segue TAV. 8 — Popolazione residente attiva in condizione professionale per sesso e professione

N. CLASSIFICAZIONE	PROFESSIONI	MF	M	N. CLASSIFICAZIONE	PROFESSIONI	MF	M
<b>7</b>	<b>Professioni inerenti al commercio e ai pubblici esercizi</b>	<b>10.840</b>	<b>6.143</b>	8.32	Motoristi di aviazione a terra	3	2
7.1	Esercenti di negozio e assimilati	6.184	3.487	8.33	Addetti ai trasporti aerei non altrove classificati	4	3
7.11	Commercianti e esercenti di negozio	5.222	2.758	<b>8.4</b>	<b>Noleggiatori di mezzi di trasporto, spedizionieri e altri lavoratori delle attività ausiliarie dei trasporti non altrove classificati</b>	<b>12</b>	<b>9</b>
7.12	Esercenti di edicole e negozi di giornali	42	22	8.41	Noleggiatori di mezzi di trasporto	10	8
7.13	Commercianti ambulanti	920	707	8.42	Spedizionieri e sdoganatori	1	1
<b>7.2</b>	<b>Assistenti di vendita, commessi, rappresentanti di commercio, e assimilati</b>	<b>2.111</b>	<b>1.316</b>	8.43	Palombari e assimilati	1	—
7.21	Assistenti di vendita e assimilati	68	47	<b>8.5</b>	<b>Facchini e altri lavoratori dei trasporti non altrove classificati</b>	<b>282</b>	<b>255</b>
7.22	Commessi di vendita e banconieri	1.253	565	8.51	Facchini, caricatori e scaricatori	226	204
7.23	Rappresentanti di commercio, viaggiatori, mediatori, e assimilati	633	573	8.52	Lavoratori dei trasporti non altrove classificati	56	51
7.24	Rappresentanti e mediatori del credito e assicurazioni, dei trasporti e dei servizi	141	118	<b>9</b>	<b>Professioni inerenti ai servizi</b>	<b>5.282</b>	<b>2.446</b>
7.25	Altri lavoratori del commercio non altrove classificati	16	13	<b>9.1</b>	<b>Esercenti e gestori di cinema, teatri e simili e di agenzie per la fornitura di servizi</b>	<b>41</b>	<b>28</b>
<b>7.3</b>	<b>Esercenti alberghi, caffè, e assimilati</b>	<b>967</b>	<b>528</b>	9.11	Esercenti e gestori di cinema, teatri e simili	29	18
7.31	Esercenti alberghi, ristoranti e assimilati	479	275	9.12	Esercenti e gestori di agenzie per la fornitura di servizi	12	10
7.32	Esercenti di bar, caffè, e assimilati	488	253	<b>9.2</b>	<b>Assistenti sociali, interpreti, traduttori, grafologi</b>	<b>139</b>	<b>27</b>
<b>7.4</b>	<b>Portieri, cuochi, camerieri di pubblici esercizi, baristi, e assimilati</b>	<b>1.578</b>	<b>812</b>	9.21	Assistenti sociali	104	15
7.41	Portieri di alberghi, di pubblici esercizi, e assimilati	41	35	9.22	Interpreti e traduttori	24	6
7.42	Cuochi di alberghi, di pubblici esercizi, e assimilati	658	211	9.23	Grafologi e assimilati	11	6
7.43	Camerieri di alberghi e assimilati	159	113	<b>9.3</b>	<b>Indossatori, assistenti di volo, guide turistiche, e assimilati</b>	<b>18</b>	<b>9</b>
7.44	Camerieri di ristoranti, caffè, e assimilati	320	216	9.31	Indossatori	4	1
7.45	Baristi e assimilati	259	166	9.32	Fotomodelle e modelle artistiche	9	4
7.46	Guardarobieri, fattorini, inservienti di pubblici esercizi, e assimilati	141	71	9.33	Assistenti di volo e guide turistiche	5	4
<b>8</b>	<b>Professioni inerenti ai trasporti</b>	<b>4.063</b>	<b>3.979</b>	<b>9.4</b>	<b>Barbieri, parrucchieri, smacchiatori, e assimilati</b>	<b>1.367</b>	<b>539</b>
<b>8.1</b>	<b>Macchinisti ferroviari, conducenti di tramvie, autisti, e assimilati</b>	<b>3.211</b>	<b>3.167</b>	9.41	Barbieri, parrucchieri, manicure, e assimilati	1.094	469
8.11	Macchinisti ferroviari e assimilati	65	62	9.42	Smacchiatori, tintori, e assimilati	273	70
8.12	Conducenti di tramvie e simili	9	8	<b>9.5</b>	<b>Spazzini, pulitori, e assimilati</b>	<b>417</b>	<b>378</b>
8.13	Deviatori, manovratori, frenatori, ferroviari e tramviari	94	93	9.51	Spazzini, disinfestatori, e assimilati	387	350
8.14	Autisti	2.957	2.919	9.52	Pulitori, lavaggiatori di veicoli, e assimilati	30	28
8.15	Gruisti, carropontisti, e assimilati	79	79	<b>9.6</b>	<b>Domestici, portieri, bidelli, guardiani, e assimilati</b>	<b>3.236</b>	<b>1.411</b>
8.16	Conducenti di veicoli a trazione animale e assimilati	3	3	9.61	Domestici	593	51
8.17	Addetti ai trasporti terrestri non altrove classificati	4	3	9.62	Portieri di abitazione	64	54
<b>8.2</b>	<b>Ufficiali di coperta, motoristi e fuochisti navali, conducenti di imbarcazioni, e assimilati</b>	<b>546</b>	<b>538</b>	9.63	Commessi, uscieri, bidelli, inservienti di uffici pubblici e privati	2.332	1.095
8.21	Ufficiali di coperta, di macchina e piloti di porto	100	97	9.64	Sagrestani	5	4
8.22	Macchinisti, motoristi e fuochisti navali	39	39	9.65	Guardiani, custodi di aziende, guardie campestri, e assimilati	242	207
8.23	Addetti alla conduzione di imbarcazioni a motore, a remi, a vela	8	8	<b>9.7</b>	<b>Addetti ai servizi non altrove classificati</b>	<b>32</b>	<b>28</b>
8.24	Marittimi di coperta e assimilati	399	394	9.71	Addetti ai servizi non altrove classificati	32	28
<b>8.3</b>	<b>Piloti, motoristi di bordo, motoristi a terra, addetti ai trasporti aerei non altrove classificati</b>	<b>12</b>	<b>10</b>	<b>9.9</b>	<b>Professioni non altrove classificabili</b>	<b>32</b>	<b>26</b>
8.31	Piloti di aeromobili, motoristi di bordo, e assimilati	5	5	9.91	Professioni non altrove classificabili	32	26
				<b>TOTALE</b>		<b>97.582</b>	<b>64.772</b>

**TAV. 9 - Popolazione residente attiva in condizione professionale per sesso e categoria socio-professionale**

N. CLASSIFI- CAZIONE	CATEGORIE SOCIO-PROFESSIONALI	MASCHI	FEMMINE	TOTALE
01	Imprenditori e lavoratori in proprio nell'agricoltura, nella silvicoltura, nell'allevamento e nella pesca	7.911	2.281	10.192
02	Altri lavoratori agricoli	2.761	839	3.600
03	Imprenditori e lavoratori in proprio nelle professioni liberali e affini	934	113	1.047
04	Imprenditori nell'industria, nell'edilizia, nel commercio, nei trasporti e nei servizi	1.254	353	1.607
05	Lavoratori in proprio nell'industria, nell'edilizia, nel commercio, nei trasporti e nei servizi	10.256	4.590	14.846
06	Dirigenti industriali e commerciali, alti funzionari dell'apparato legislativo e dell'amministrazione statale	143	31	174
07	Lavoratori dipendenti nelle professioni liberali e affini	3.775	5.368	9.143
08	Capi ufficio e responsabili di personale amministrativo, di addetti alle vendite e ai servizi; funzionari statali con responsabilità amministrative	2.735	1.463	4.198
09	Personale amministrativo, addetto alle vendite e ai servizi	7.433	5.483	12.916
10	Intermedi: capisquadra e sorveglianti di operai (dipendenti)	884	178	1.062
11	Operai specializzati e qualificati (dipendenti)	22.815	11.955	34.770
12	Manovali (dipendenti)	3.758	150	3.908
13	Forze armate (militari di carriera e militari in servizio di leva)	1.622	—	1.622
14	Persone economicamente attive non classificate altrove	26	6	32
	<b>TOTALE</b>	<b>66.307</b>	<b>32.810</b>	<b>99.117</b>



**TAV. 10 - Popolazione residente occupata per ramo di attività economica, ore lavorate e posizione nella professione**

RAMI DI ATTIVITÀ ECONOMICA	ORE LAVORATE							TOTALE
	Nessuna	meno di 15	da 15 a 24	da 25 a 34	da 35 a 39	40	oltre 40	
<b>A — DIPENDENTI</b>								
Agricoltura, caccia, foreste e pesca	767	67	78	99	117	1.577	1.290	3.995
Energia, gas e acqua	82	12	1	2	79	580	81	837
<i>Estrazione combustibili, industria petrolifera</i>	26	2	—	1	4	114	37	184
<i>Energia elettrica, gas e acqua</i>	56	10	1	1	75	466	44	653
Industrie estrattive, manifatturiere per trasformazione minerali; industrie chimiche	259	51	19	24	66	2.874	284	3.577
Industrie manifatturiere per lavorazione metalli, meccanica precisione	455	34	22	42	71	2.153	345	3.122
Industrie manifatturiere alimentari, tessili, abbigliamento, mobilio, altre	1.820	191	115	134	537	12.320	1.105	16.222
Industrie costruzioni e installazioni impianti edilizia	1.501	107	59	112	409	7.303	1.103	10.594
Commercio, pubblici esercizi, riparazioni beni di consumo e veicoli	754	115	73	67	187	3.180	1.434	5.810
<i>Commercio, pubblici esercizi e alberghi</i>	552	103	67	55	145	2.339	1.108	4.369
<i>Riparazioni beni consumo e veicoli</i>	202	12	6	12	42	841	326	1.441
Trasporti e comunicazioni	453	28	17	31	583	1.434	513	3.059
Credito e assicurazioni, servizi ad imprese, noleggio	139	30	32	37	440	714	182	1.574
<i>Credito e assicurazione</i>	76	16	13	16	348	416	59	944
<i>Servizi prestati alle imprese, noleggio</i>	63	14	19	21	92	298	123	630
Pubblica amministrazione, servizi pubblici e privati	2.013	406	2.811	1.516	4.576	4.608	1.721	17.651
<i>Pubblica amministrazione</i>	567	68	51	93	2.633	1.565	849	5.826
<i>Servizi pubblici e privati</i>	1.446	338	2.760	1.423	1.943	3.043	872	11.825
<b>TOTALE</b>	<b>8.243</b>	<b>1.041</b>	<b>3.227</b>	<b>2.064</b>	<b>7.065</b>	<b>36.743</b>	<b>8.058</b>	<b>66.441</b>
<b>B — INDIPENDENTI</b>								
Agricoltura, caccia, foreste e pesca	1.492	194	158	238	101	1.143	6.879	10.205
Energia, gas e acqua	—	—	—	—	—	—	1	1
<i>Estrazione combustibili, industria petrolifera</i>	—	—	—	—	—	—	—	—
<i>Energia elettrica, gas e acqua</i>	—	—	—	—	—	—	1	1
Industrie estrattive, manifatturiere per trasformazione minerali; industrie chimiche	33	10	6	5	3	114	72	243
Industrie manifatturiere per lavorazione metalli, meccanica precisione	87	20	7	16	7	242	241	620
Industrie manifatturiere alimentari, tessili, abbigliamento, mobilio, altre	282	61	66	76	41	1.107	867	2.500
Industrie costruzioni e installazioni impianti edilizia	352	56	19	35	38	1.436	625	2.561
Commercio, pubblici esercizi, riparazioni beni di consumo e veicoli	1.456	305	165	261	230	1.963	4.577	8.957
<i>Commercio, pubblici esercizi e alberghi</i>	1.368	285	159	245	215	1.645	4.200	8.117
<i>Riparazioni beni consumo e veicoli</i>	88	20	6	16	15	318	377	840
Trasporti e comunicazioni	117	14	9	11	11	204	251	617
Credito e assicurazioni, servizi ad imprese, noleggio	137	33	27	24	47	263	264	795
<i>Credito e assicurazione</i>	4	4	2	1	5	26	21	63
<i>Servizi prestati alle imprese, noleggio</i>	133	29	25	23	42	237	243	732
Pubblica amministrazione, servizi pubblici e privati	190	44	40	44	41	395	421	1.175
<i>Pubblica amministrazione</i>	—	—	—	—	—	—	—	—
<i>Servizi pubblici e privati</i>	190	44	40	44	41	395	421	1.175
<b>TOTALE</b>	<b>4.146</b>	<b>737</b>	<b>497</b>	<b>710</b>	<b>519</b>	<b>6.867</b>	<b>14.198</b>	<b>27.674</b>

**TAV. 11 - Popolazione residente in età da 14 anni in poi non occupata, per sesso e numero di ore lavorate**

ORE LAVORATE	DISOCCUPATI IN CERCA DI NUOVA OCCUPAZIONE		IN CERCA DI PRIMA OCCUPAZIONE		CASALINGHE	STUDENTI		RITIRATI DAL LAVORO		IN ALTRA CONDIZIONE NON PROFESSIONALE		TOTALE	
	MF	M	MF	M		MF	M	MF	M	MF	M	MF	M
Meno di 15	101	54	37	26	216	42	23	231	119	24	11	651	233
Da 15 a 24	79	29	59	42	367	32	24	270	153	51	44	858	292
Da 25 a 34	44	31	43	27	163	135	64	163	116	18	13	566	251
Da 35 a 39	81	52	8	5	35	43	24	39	24	4	3	210	108
40	617	373	99	71	249	30	19	136	103	51	33	1.182	599
Oltre 40	159	107	77	53	878	33	17	134	67	38	15	1.319	259
<b>TOTALE</b>	<b>1.081</b>	<b>646</b>	<b>323</b>	<b>224</b>	<b>1.908</b>	<b>315</b>	<b>171</b>	<b>973</b>	<b>582</b>	<b>186</b>	<b>119</b>	<b>4.786</b>	<b>1.742</b>

TAV. 12 - Popolazione residente in età da 19 anni in poi per sesso,

CONDIZIONE NELL'OTTOBRE 1981	LUOGO DI RESIDENZA													
	STESSO COMUNE DI RESIDENZA						ALTRO COMUNE DELLA STESSA PROVINCIA DI RESIDENZA						ALTRA PROVIN REGIONE	
	CONDIZIONE PROFESSIONALE 1976				CONDIZIONE NON PROFESSIO- NALE '76	TOTALE	CONDIZIONE PROFESSIONALE 1976				CONDIZIONE NON PROFESSIO- NALE '76	TOTALE	CONDIZIONE PRO	
	Agricol- tura	Industrie	Altre attività	Disoc- cupati			Agricol- tura	Industrie	Altre attività	Disoc- cupati			Agricol- tura	Industrie
<b>Cond. professionale</b>	<b>12.847</b>	<b>20.011</b>	<b>34.112</b>	<b>2.819</b>	<b>12.908</b>	<b>82.697</b>	<b>305</b>	<b>1.085</b>	<b>1.376</b>	<b>157</b>	<b>778</b>	<b>3.701</b>	<b>27</b>	<b>89</b>
OCCUPATI	12.698	19.304	33.495	2.307	12.116	79.920	294	1.035	1.338	132	726	3.525	26	88
Agricoltura	11.022	453	575	177	1.079	13.306	190	19	16	5	34	264	17	3
Industrie	979	16.759	8.440	1.051	5.096	32.325	70	888	360	52	314	1.684	5	56
Altre attività	697	2.092	24.480	1.079	5.941	34.289	34	128	962	75	378	1.577	4	29
DISOCCUPATI	149	707	617	512	792	2.777	11	50	38	25	52	176	1	1
<b>Cond. non professionale</b>	<b>2.510</b>	<b>1.871</b>	<b>4.596</b>	<b>358</b>	<b>84.238</b>	<b>93.573</b>	<b>111</b>	<b>165</b>	<b>192</b>	<b>21</b>	<b>2.416</b>	<b>2.905</b>	<b>4</b>	<b>15</b>
<b>TOTALE</b>	<b>15.357</b>	<b>21.882</b>	<b>38.708</b>	<b>3.177</b>	<b>97.146</b>	<b>176.270</b>	<b>416</b>	<b>1.250</b>	<b>1.568</b>	<b>178</b>	<b>3.194</b>	<b>6.606</b>	<b>31</b>	<b>104</b>
<b>T O</b>														
<b>Cond. professionale</b>	<b>10.316</b>	<b>14.059</b>	<b>23.244</b>	<b>1.786</b>	<b>6.353</b>	<b>55.758</b>	<b>237</b>	<b>572</b>	<b>897</b>	<b>77</b>	<b>316</b>	<b>2.099</b>	<b>20</b>	<b>64</b>
OCCUPATI	10.197	13.640	22.831	1.503	5.982	54.153	229	554	880	68	305	2.036	19	63
Agricoltura	8.786	386	490	143	570	10.375	147	15	13	5	10	190	13	3
Industrie	834	11.638	7.143	744	2.640	22.999	54	453	279	36	138	960	4	38
Altre attività	577	1.616	15.198	616	2.772	20.779	28	86	588	27	157	886	2	22
DISOCCUPATI	119	419	413	283	371	1.605	8	18	17	9	11	63	1	1
<b>Cond. non professionale</b>	<b>1.675</b>	<b>986</b>	<b>2.643</b>	<b>212</b>	<b>24.653</b>	<b>30.169</b>	<b>65</b>	<b>21</b>	<b>65</b>	<b>6</b>	<b>541</b>	<b>698</b>	<b>3</b>	<b>3</b>
<b>TOTALE</b>	<b>11.991</b>	<b>15.045</b>	<b>25.887</b>	<b>1.998</b>	<b>31.006</b>	<b>85.927</b>	<b>302</b>	<b>593</b>	<b>962</b>	<b>83</b>	<b>857</b>	<b>2.797</b>	<b>23</b>	<b>67</b>
<b>M A</b>														
<b>Cond. professionale</b>	<b>2.531</b>	<b>5.952</b>	<b>10.868</b>	<b>1.033</b>	<b>6.555</b>	<b>26.939</b>	<b>68</b>	<b>513</b>	<b>479</b>	<b>80</b>	<b>462</b>	<b>1.602</b>	<b>7</b>	<b>25</b>
OCCUPATI	2.501	5.664	10.664	804	6.134	25.767	65	481	458	64	421	1.489	7	25
Agricoltura	2.236	67	85	34	509	2.931	43	4	3	—	24	74	4	—
Industrie	145	5.121	1.297	307	2.456	9.326	16	435	81	16	176	724	1	18
Altre attività	120	476	9.282	463	3.169	13.510	6	42	374	48	221	691	2	7
DISOCCUPATI	30	288	204	229	421	1.172	3	32	21	16	41	113	—	—
<b>Cond. non professionale</b>	<b>835</b>	<b>885</b>	<b>1.953</b>	<b>146</b>	<b>59.585</b>	<b>63.404</b>	<b>46</b>	<b>144</b>	<b>127</b>	<b>15</b>	<b>1.875</b>	<b>2.207</b>	<b>1</b>	<b>12</b>
<b>TOTALE</b>	<b>3.366</b>	<b>6.837</b>	<b>12.821</b>	<b>1.179</b>	<b>66.140</b>	<b>90.343</b>	<b>114</b>	<b>657</b>	<b>606</b>	<b>95</b>	<b>2.337</b>	<b>3.809</b>	<b>8</b>	<b>37</b>
<b>F E M</b>														

## luogo di residenza nel 1976, condizione nel 1976 e nel 1981

NELL'OTTOBRE 1976																TOTALE
CIA DELLA STESSA DI RESIDENZA				PROVINCIA DI ALTRA REGIONE						ESTERO						
FESSIONALE 1976		CONDIZIONE NON PROFESSIO- NALE '76	TOTALE	CONDIZIONE PROFESSIONALE 1976				CONDIZIONE NON PROFESSIO- NALE '76	TOTALE	CONDIZIONE PROFESSIONALE 1976				CONDIZIONE NON PROFESSIO- NALE '76	TOTALE	
Altre attività	Disoc- cupati			Agricol- tura	Industrie	Altre attività	Disoc- cupati			Agricol- tura	Industrie	Altre attività	Disoc- cupati			

## T A L E

292	34	166	608	93	464	1.101	68	478	2.204	69	1.261	855	29	267	2.481	91.691
277	30	156	577	88	435	1.065	56	447	2.091	65	1.185	808	19	257	2.334	88.447
4	—	1	25	61	8	18	6	29	122	38	63	44	1	13	159	13.876
43	9	41	154	9	333	159	14	124	639	23	911	339	10	125	1.408	36.210
230	21	114	398	18	94	888	36	294	1.330	4	211	425	8	119	767	38.361
15	4	10	31	5	29	36	12	31	113	4	76	47	10	10	147	3.244
55	4	456	534	19	100	238	17	1.587	1.961	13	363	242	8	1.332	1.958	100.931
347	38	622	1.142	112	564	1.339	85	2.065	4.165	82	1.624	1.097	37	1.599	4.439	192.622

## S C H I

206	21	73	384	74	350	781	40	228	1.473	58	1.024	692	16	119	1.909	61.623
199	19	70	370	70	333	754	33	210	1.400	55	960	661	11	113	1.800	59.759
2	—	1	19	47	6	11	4	15	83	31	52	36	1	6	126	10.793
36	7	17	102	9	242	134	7	62	454	21	737	301	6	54	1.119	25.634
161	12	52	249	14	85	609	22	133	863	3	171	324	4	53	555	23.332
7	2	3	14	4	17	27	7	18	73	3	64	31	5	6	109	1.864
21	2	84	113	6	30	120	5	377	538	7	129	96	2	340	574	32.092
227	23	157	497	80	380	901	45	605	2.011	65	1.153	788	18	459	2.483	93.715

## M I N E

86	13	93	224	19	114	320	28	250	731	11	237	163	13	148	572	30.068
78	11	86	207	18	102	311	23	237	691	10	225	147	8	144	534	28.688
2	—	—	6	14	2	7	2	14	39	7	11	8	—	7	33	3.083
7	2	24	52	—	91	25	7	62	185	2	174	38	4	71	289	10.576
69	9	62	149	4	9	279	14	161	467	1	40	101	4	66	212	15.029
8	2	7	17	1	12	9	5	13	40	1	12	16	5	4	38	1.380
34	2	372	421	13	70	118	12	1.210	1.423	6	234	146	6	992	1.384	68.839
120	15	465	645	32	184	438	40	1.460	2.154	17	471	309	19	1.140	1.956	98.907

**TAV. 13 - Stranieri residenti per classe di età e sesso; condizione professionale per settore di attività economica e posizione nella professione; condizione non professionale**

CONDIZIONI	CLASSI DI ETÀ (anni)											TOTALE
	Meno di 5	5-9	10-14	15-19	20-24	25-29	30-34	35-44	45-54	55-64	65 e più	
<b>A — MASCHI</b>												
<b>Condizione professionale</b>	—	—	2	27	23	38	29	63	50	34	4	270
AGRICOLTURA	—	—	—	3	—	6	5	5	15	12	3	49
Indipendenti	—	—	—	2	—	3	3	2	12	10	2	34
Dipendenti	—	—	—	1	—	3	2	3	3	2	1	15
- di cui operai e assimilati	—	—	—	1	—	3	1	3	2	2	1	13
INDUSTRIE	—	—	2	17	12	17	10	20	19	11	—	108
Indipendenti	—	—	—	—	1	3	2	3	3	4	—	16
Dipendenti	—	—	2	17	11	14	8	17	16	7	—	92
- di cui operai e assimilati	—	—	2	16	11	12	7	14	15	7	—	84
COMMERCIO	—	—	—	7	10	7	5	17	11	3	—	60
Indipendenti	—	—	—	—	2	2	3	12	9	2	—	30
Dipendenti	—	—	—	7	8	5	2	5	2	1	—	30
- di cui operai e assimilati	—	—	—	6	7	4	1	3	1	1	—	23
ALTRE ATTIVITA'	—	—	—	—	1	8	9	21	5	8	1	53
Indipendenti	—	—	—	—	—	—	2	2	1	—	—	5
Dipendenti	—	—	—	—	1	8	7	19	4	8	1	48
- di cui operai e assimilati	—	—	—	—	1	5	5	7	3	2	—	23
<b>Condizione non professionale</b>	43	55	68	40	26	7	6	3	11	30	65	354
In cerca di prima occupazione	—	—	1	8	9	4	5	2	1	—	—	30
Scolari e studenti	—	45	67	30	12	1	1	—	—	—	—	156
Ritirati dal lavoro	—	—	—	—	—	—	—	—	—	22	57	84
Altri	43	10	—	2	5	2	—	1	5	8	8	84
<b>TOTALE</b>	<b>43</b>	<b>55</b>	<b>70</b>	<b>67</b>	<b>49</b>	<b>45</b>	<b>35</b>	<b>66</b>	<b>61</b>	<b>64</b>	<b>69</b>	<b>624</b>
<b>B — FEMMINE</b>												
<b>Condizione professionale</b>	—	—	1	12	20	18	30	36	20	10	2	149
AGRICOLTURA	—	—	—	—	—	2	1	3	2	2	1	11
Indipendenti	—	—	—	—	—	1	1	3	2	2	—	9
Dipendenti	—	—	—	—	—	1	—	—	—	—	1	2
- di cui operai e assimilati	—	—	—	—	—	1	—	—	—	—	1	2
INDUSTRIE	—	—	1	9	7	4	11	11	9	2	1	55
Indipendenti	—	—	—	—	1	1	—	2	—	—	—	4
Dipendenti	—	—	1	9	6	3	11	9	9	2	1	51
- di cui operai e assimilati	—	—	1	9	5	2	10	7	9	2	1	46
COMMERCIO	—	—	—	2	4	4	6	9	4	3	—	32
Indipendenti	—	—	—	—	—	3	2	8	2	2	—	17
Dipendenti	—	—	—	2	4	1	4	1	2	1	—	15
- di cui operai e assimilati	—	—	—	2	3	1	3	—	2	1	—	12
ALTRE ATTIVITA'	—	—	—	1	9	8	12	13	5	3	—	51
Indipendenti	—	—	—	—	1	—	1	3	1	—	—	6
Dipendenti	—	—	—	1	8	8	11	10	4	3	—	45
- di cui operai e assimilati	—	—	—	1	4	3	4	5	2	2	—	21
<b>Condizione non professionale</b>	38	50	63	48	24	29	34	34	40	46	84	490
In cerca di prima occupazione	—	—	1	13	4	3	5	3	—	—	—	29
Scolari e studenti	—	42	60	32	6	2	—	—	1	—	—	143
Casalinghe	—	—	1	3	13	23	27	29	32	30	21	179
Ritirati dal lavoro	—	—	—	—	1	—	—	1	2	14	58	76
Altri	38	8	1	—	—	1	2	1	5	2	5	63
<b>TOTALE</b>	<b>38</b>	<b>50</b>	<b>64</b>	<b>60</b>	<b>44</b>	<b>47</b>	<b>64</b>	<b>70</b>	<b>60</b>	<b>56</b>	<b>86</b>	<b>639</b>
<b>C — TOTALE</b>												
<b>Condizione professionale</b>	—	—	3	39	43	56	59	99	70	44	6	419
AGRICOLTURA	—	—	—	3	—	8	6	8	17	14	4	60
Indipendenti	—	—	—	2	—	4	4	5	14	12	2	43
Dipendenti	—	—	—	1	—	4	2	3	3	2	2	17
- di cui operai e assimilati	—	—	—	1	—	4	1	3	2	2	2	15
INDUSTRIE	—	—	3	26	19	21	21	31	28	13	1	163
Indipendenti	—	—	—	—	2	4	2	5	3	4	—	20
Dipendenti	—	—	3	26	17	17	19	26	25	9	1	143
- di cui operai e assimilati	—	—	3	25	16	14	17	21	24	9	1	130
COMMERCIO	—	—	—	9	14	11	11	26	15	6	—	92
Indipendenti	—	—	—	—	2	5	5	20	11	4	—	47
Dipendenti	—	—	—	9	12	6	6	6	4	2	—	45
- di cui operai e assimilati	—	—	—	8	10	5	4	3	3	2	—	35
ALTRE ATTIVITA'	—	—	—	1	10	16	21	34	10	11	1	104
Indipendenti	—	—	—	—	1	—	3	5	2	—	—	11
Dipendenti	—	—	—	1	9	16	18	29	8	11	1	93
- di cui operai e assimilati	—	—	—	1	5	8	9	12	5	4	—	44
<b>Condizione non professionale</b>	81	105	131	88	50	36	40	37	51	76	149	844
In cerca di prima occupazione	—	—	2	21	13	7	10	5	1	—	—	59
Scolari e studenti	—	87	127	62	18	3	1	—	1	—	—	299
Casalinghe	—	—	1	3	13	23	27	29	32	30	21	179
Ritirati dal lavoro	—	—	—	—	1	—	—	1	7	36	115	160
Altri	81	18	1	2	5	3	2	2	10	10	13	147
<b>TOTALE</b>	<b>81</b>	<b>105</b>	<b>134</b>	<b>127</b>	<b>93</b>	<b>92</b>	<b>99</b>	<b>136</b>	<b>121</b>	<b>120</b>	<b>155</b>	<b>1.263</b>

TAV. 14 - Famiglie residenti per ampiezza e tipo della famiglia

TIPO DELLA FAMIGLIA	FAMIGLIE CON COMPONENTI									
	1	2	3	4	5	6	7 e più		TOTALE	
							Famiglie	Componenti	Famiglie	Componenti
<b>A — FAMIGLIE IN COMPLESSO</b>										
Tipo A	10.990	180	18	3	1	—	1	9	11.193	11.430
Tipo B	—	12.694	51	2	—	—	—	—	12.747	25.549
Tipo C	—	2.093	13.201	15.710	5.750	1.517	770	5.937	39.041	150.418
C 1	—	—	11.908	15.043	5.540	1.447	730	5.619	34.668	137.897
C 2	—	637	464	377	126	36	16	132	1.656	5.152
C 3	—	1.456	829	290	84	34	24	186	2.717	7.369
Tipo D	—	2.103	2.573	3.307	4.429	3.067	1.934	14.908	17.413	80.608
D 1	—	—	1.001	259	74	25	17	136	1.376	4.695
D 1.1	—	—	550	170	35	5	10	85	770	2.620
D 1.2	—	—	451	89	39	20	7	51	606	2.075
D 2	—	—	—	1.801	3.552	2.651	1.677	12.949	9.681	53.819
D 2.1	—	—	—	1.127	2.434	1.665	940	7.160	6.166	33.828
D 2.2	—	—	—	674	1.118	986	737	5.789	3.515	19.991
D 3	—	—	431	616	417	203	137	1.047	1.804	8.107
D 3.1	—	—	60	95	134	60	53	395	402	1.985
D 3.2	—	—	371	521	283	143	84	652	1.402	6.122
D 4	—	—	319	395	275	148	74	557	1.211	5.357
D 4.1	—	—	74	91	70	39	18	135	292	1.305
D 4.2	—	—	245	304	205	109	56	422	919	4.052
D 5	—	—	357	3	1	—	—	—	361	1.088
D 6	—	54	1	1	—	—	—	—	56	115
D 7	—	790	2	1	2	—	—	—	795	1.600
D 8	—	—	1	—	—	—	—	—	1	3
D 9	—	1.259	461	231	108	40	29	219	2.128	5.824
<b>TOTALE</b>	<b>10.990</b>	<b>17.070</b>	<b>15.843</b>	<b>19.022</b>	<b>10.180</b>	<b>4.584</b>	<b>2.705</b>	<b>20.854</b>	<b>80.394</b>	<b>268.005</b>
<b>B — FAMIGLIE CON MEMBRI AGGREGATI</b>										
Tipo A	—	180	18	3	1	—	1	9	203	440
Tipo B	—	—	51	2	—	—	—	—	53	161
Tipo C	—	—	44	60	62	17	15	130	198	914
C 1	—	—	—	21	39	12	10	81	82	432
C 2	—	—	27	29	19	2	2	24	79	328
C 3	—	—	17	10	4	3	3	25	37	154
Tipo D	—	—	21	27	35	45	53	440	181	1.056
D 1	—	—	—	8	1	1	1	9	11	52
D 1.1	—	—	—	2	—	1	1	9	4	23
D 1.2	—	—	—	6	1	—	—	—	7	29
D 2	—	—	—	—	13	32	42	352	87	609
D 2.1	—	—	—	—	1	14	17	147	32	236
D 2.2	—	—	—	—	12	18	25	205	55	373
D 3	—	—	—	6	7	7	5	39	25	140
D 3.1	—	—	—	4	2	3	2	15	11	59
D 3.2	—	—	—	2	5	4	3	24	14	81
D 4	—	—	—	3	4	4	4	33	15	89
D 4.1	—	—	—	1	2	1	2	14	6	34
D 4.2	—	—	—	2	2	3	2	19	9	55
D 5	—	—	—	3	1	—	—	—	4	17
D 6	—	—	—	1	—	—	—	—	1	4
D 7	—	—	—	2	1	2	—	—	5	20
D 8	—	—	—	—	—	—	—	—	—	—
D 9	—	—	19	5	7	1	1	7	33	125
<b>TOTALE</b>	<b>—</b>	<b>180</b>	<b>134</b>	<b>92</b>	<b>98</b>	<b>62</b>	<b>69</b>	<b>579</b>	<b>635</b>	<b>2.571</b>
<b>C — FAMIGLIE SENZA MEMBRI AGGREGATI</b>										
Tipo A	10.990	—	—	—	—	—	—	—	10.990	10.990
Tipo B	—	12.694	—	—	—	—	—	—	12.694	25.388
Tipo C	—	2.093	13.157	15.650	5.688	1.500	755	5.807	38.843	149.504
C 1	—	—	11.908	15.022	5.501	1.435	720	5.538	34.586	137.465
C 2	—	637	437	348	107	34	14	108	1.577	4.824
C 3	—	1.456	812	280	80	31	21	161	2.680	7.215
Tipo D	—	2.103	2.552	3.280	4.394	3.022	1.881	14.468	17.232	79.552
D 1	—	—	1.001	251	73	24	16	127	1.365	4.643
D 1.1	—	—	550	168	35	4	9	76	766	2.597
D 1.2	—	—	451	83	38	20	7	51	599	2.046
D 2	—	—	—	1.801	3.539	2.619	1.635	12.597	9.594	53.210
D 2.1	—	—	—	1.127	2.433	1.651	923	7.013	6.134	33.592
D 2.2	—	—	—	674	1.106	968	712	5.584	3.460	19.618
D 3	—	—	431	610	410	196	132	1.008	1.779	7.967
D 3.1	—	—	60	91	132	57	51	380	391	1.926
D 3.2	—	—	371	519	278	139	81	628	1.388	6.041
D 4	—	—	319	392	271	144	70	524	1.196	5.268
D 4.1	—	—	74	90	68	38	16	121	286	1.271
D 4.2	—	—	245	302	203	106	54	403	910	3.997
D 5	—	—	357	—	—	—	—	—	357	1.071
D 6	—	54	1	—	—	—	—	—	55	111
D 7	—	790	—	—	—	—	—	—	790	1.580
D 8	—	—	1	—	—	—	—	—	1	3
D 9	—	1.259	442	226	101	39	28	212	2.095	5.699
<b>TOTALE</b>	<b>10.990</b>	<b>16.890</b>	<b>15.709</b>	<b>18.930</b>	<b>10.082</b>	<b>4.522</b>	<b>2.636</b>	<b>20.275</b>	<b>79.759</b>	<b>265.434</b>

**TAV. 15 - Famiglie residenti con almeno un nucleo familiare, per tipo del nucleo e ampiezza della famiglia**

TIPO DEL NUCLEO	FAMIGLIE CON COMPONENTI								
	2	3	4	5	6	7 e più		TOTALE	
						Famiglie	Componenti	Famiglie	Componenti
Coniugi	12.694	1.367	568	581	597	316	2.477	16.123	40.725
Coniugi e figli	—	11.951	16.540	8.586	3.526	2.108	16.227	42.711	182.326
Padre e figli	505	792	908	444	186	127	978	2.962	11.332
Madre e figli	2.046	1.073	611	283	138	81	609	4.232	12.607

**TAV. 16 - Famiglie residenti per tipo di famiglia e di componenti**

TIPO DELLA FAMIGLIA	FAMIGLIE	COMPONENTI										TOTALE	
		CAPO FAMIGLIA DI CENSIMENTO, PARENTI E AFFINI							MEMBRI AGGREGATI				
		CAPO FAMIGLIA DI CENSIMENTO		CONIUGE	FIGLI		ALTRI PARENTI E AFFINI	TOTALE		TOTALE	di cui addetti ai servizi della famiglia	MF	M
		M	F		TOTALE	di cui celibi o nubili		MF	M				
<b>Tipo A</b>	11.193	4.002	7.191	—	—	—	—	11.193	4.002	237	15	11.430	4.042
<b>Tipo B</b>	12.747	12.641	106	12.747	—	—	—	25.494	12.747	55	13	25.549	12.755
<b>Tipo C</b>	39.041	36.122	2.919	34.668	76.485	74.332	—	150.194	77.441	224	23	150.418	77.499
C 1	34.668	34.466	202	34.668	68.476	67.456	—	137.812	71.688	85	21	137.897	71.704
C 2	1.656	1.656	—	—	3.396	2.451	—	5.052	3.288	100	2	5.152	3.298
C 3	2.717	—	2.717	—	4.613	4.425	—	7.330	2.465	39	—	7.369	2.497
<b>Tipo D</b>	17.413	14.985	2.428	11.057	24.047	20.497	27.878	80.395	37.834	213	14	80.608	37.909
D 1	1.376	1.365	11	1.376	—	—	1.931	4.683	2.050	12	1	4.695	2.054
D 1.1	770	762	8	770	—	—	1.075	2.615	1.108	5	1	2.620	1.111
D 1.2	606	603	3	606	—	—	856	2.068	942	7	—	2.075	943
D 2	9.681	9.620	61	9.681	18.476	15.883	15.882	53.720	25.832	99	3	53.819	25.868
D 2.1	6.166	6.130	36	6.166	12.547	12.259	8.915	33.794	15.770	34	3	33.828	15.783
D 2.2	3.515	3.490	25	3.515	5.929	3.624	6.967	19.926	10.062	65	—	19.991	10.085
D 3	1.804	1.804	—	—	3.398	2.869	2.877	8.079	4.373	28	2	8.107	4.380
D 3.1	402	402	—	—	826	740	746	1.974	999	11	—	1.985	1.001
D 3.2	1.402	1.402	—	—	2.572	2.129	2.131	6.105	3.374	17	2	6.122	3.379
D 4	1.211	—	1.211	—	2.173	1.745	1.954	5.338	1.824	19	2	5.357	1.832
D 4.1	292	—	292	—	546	517	461	1.299	424	6	—	1.305	428
D 4.2	919	—	919	—	1.627	1.228	1.493	4.039	1.400	13	2	4.052	1.404
D 5	361	277	84	—	—	—	722	1.083	638	5	—	1.088	641
D 6	56	39	17	—	—	—	58	114	95	1	—	115	95
D 7	795	592	203	—	—	—	795	1.590	592	10	—	1.600	597
D 8	1	—	1	—	—	—	2	3	1	—	—	3	1
D 9	2.128	1.288	840	—	—	—	3.657	5.785	2.429	39	6	5.824	2.441
<b>TOTALE</b>	<b>80.394</b>	<b>67.750</b>	<b>12.644</b>	<b>58.472</b>	<b>100.532</b>	<b>94.829</b>	<b>27.878</b>	<b>267.276</b>	<b>132.024</b>	<b>729</b>	<b>65</b>	<b>268.005</b>	<b>132.205</b>

TAV. 17 - Famiglie residenti per ampiezza, stato civile, classe di età e sesso del capo famiglia di censimento

## A — TOTALE

STATO CIVILE E CLASSE DI ETÀ DEL CAPO FAMIGLIA	FAMIGLIE CON COMPONENTI											
	1		2	3	4	5	6	7 e più		TOTALE		
	TOTALE	di cui non coabitante						Famiglie	Componenti	FAMIGLIE		COMPONENTI
									Numero	di cui con figli		
<b>Celibi e nubili</b>	<b>3.957</b>	<b>2.268</b>	<b>1.453</b>	<b>835</b>	<b>332</b>	<b>160</b>	<b>72</b>	<b>47</b>	<b>368</b>	<b>6.856</b>	<b>601</b>	<b>12.296</b>
Meno di 20	59	19	21	21	22	10	—	3	21	136	22	323
20-24	467	166	157	136	48	31	11	3	22	853	44	1.624
25-29	519	201	173	161	48	24	10	2	14	937	71	1.734
30-34	347	170	165	140	45	21	7	4	33	729	76	1.457
35-39	191	113	123	87	48	15	10	5	40	479	77	1.065
40-44	230	131	130	63	36	16	9	5	35	489	84	992
45-49	256	166	121	55	32	15	7	10	80	496	67	988
50-54	311	208	136	56	14	13	6	5	45	541	49	953
55-59	347	232	117	41	11	8	3	1	8	528	44	814
60-64	274	198	84	21	14	2	1	1	7	397	24	584
65-69	317	222	71	18	5	7	2	3	25	421	22	598
70-74	268	184	69	17	7	2	2	3	22	368	12	529
75 e piu'	371	258	86	19	2	1	1	2	16	482	9	635
<b>Coniugati</b>	<b>1.266</b>	<b>843</b>	<b>13.747</b>	<b>13.939</b>	<b>18.167</b>	<b>9.676</b>	<b>4.350</b>	<b>2.561</b>	<b>19.735</b>	<b>63.706</b>	<b>47.576</b>	<b>237.460</b>
Meno di 20	2	1	10	5	5	4	1	1	7	28	14	90
20-24	45	16	332	303	81	30	5	2	14	798	405	2.136
25-29	117	52	961	1.757	862	204	63	21	168	3.985	2.868	12.324
30-34	112	67	525	1.926	2.611	814	274	108	792	6.370	5.644	23.890
35-39	78	44	252	986	2.967	1.403	501	226	1.698	6.413	6.024	27.127
40-44	80	49	269	854	3.088	1.955	852	465	3.546	7.563	7.171	33.965
45-49	84	52	378	1.121	2.821	1.964	831	516	3.968	7.715	7.196	34.261
50-54	132	99	879	1.785	2.578	1.562	648	419	3.272	8.003	6.838	32.527
55-59	145	109	1.735	1.980	1.652	908	440	272	2.112	7.132	5.051	25.455
60-64	102	76	1.805	1.233	783	390	230	148	1.151	4.691	2.639	15.024
65-69	136	108	2.507	1.069	420	240	214	170	1.326	4.756	1.955	13.847
70-74	112	79	2.238	561	187	133	169	117	929	3.517	1.072	9.627
75 e piu'	121	91	1.856	359	112	69	122	96	752	2.735	699	7.187
<b>Separati legalmente</b>	<b>264</b>	<b>188</b>	<b>157</b>	<b>125</b>	<b>57</b>	<b>23</b>	<b>7</b>	<b>6</b>	<b>48</b>	<b>639</b>	<b>314</b>	<b>1.386</b>
Meno di 20	—	—	1	—	—	—	—	—	—	1	—	2
20-24	8	5	5	1	1	—	—	—	—	15	7	25
25-29	19	6	22	9	4	1	—	—	—	55	35	111
30-34	33	21	32	24	14	6	—	—	—	109	65	255
35-39	26	20	17	28	10	5	2	2	17	90	57	238
40-44	26	17	25	27	8	3	2	1	7	92	56	223
45-49	22	17	20	19	10	4	2	3	24	80	46	215
50-54	23	16	10	8	8	1	—	—	—	50	24	104
55-59	28	24	8	3	1	1	—	—	—	42	10	68
60-64	17	10	6	4	1	—	—	—	—	28	7	45
65-69	27	22	6	—	—	1	—	—	—	34	4	44
70-74	20	16	1	—	—	—	—	—	—	23	1	28
75 e piu'	15	14	4	—	—	1	—	—	—	20	2	28
<b>Vedovi</b>	<b>5.412</b>	<b>3.738</b>	<b>1.670</b>	<b>911</b>	<b>453</b>	<b>313</b>	<b>154</b>	<b>89</b>	<b>689</b>	<b>9.002</b>	<b>3.163</b>	<b>16.475</b>
Meno di 20	3	1	—	2	—	—	—	—	—	5	2	9
20-24	2	2	2	—	—	—	—	—	—	6	4	12
25-29	4	3	14	5	6	2	1	1	7	33	28	94
30-34	6	4	24	25	12	5	2	1	8	75	66	222
35-39	4	1	34	46	25	8	4	—	—	121	116	374
40-44	13	12	58	98	58	25	6	5	43	263	244	859
45-49	46	30	101	131	67	34	11	9	68	399	345	1.213
50-54	136	96	176	144	67	39	19	11	85	592	444	1.582
55-59	369	266	282	145	55	32	16	13	99	912	475	1.943
60-64	495	375	217	87	41	34	7	8	61	889	340	1.627
65-69	957	675	182	76	39	33	23	3	23	1.313	291	2.031
70-74	1.190	825	208	47	34	42	25	13	103	1.559	281	2.346
75 e piu'	2.187	1.448	372	103	49	59	40	25	192	2.835	527	4.163
<b>Divorziati</b>	<b>91</b>	<b>61</b>	<b>43</b>	<b>33</b>	<b>13</b>	<b>8</b>	<b>1</b>	<b>2</b>	<b>14</b>	<b>191</b>	<b>83</b>	<b>388</b>
Meno di 20	—	—	2	—	—	—	—	—	—	2	1	4
20-24	2	1	1	1	1	—	—	—	—	5	3	11
25-29	3	2	4	7	—	—	—	—	—	14	11	32
30-34	7	6	7	6	2	1	—	—	—	23	13	52
35-39	9	4	9	7	3	3	1	—	—	32	21	81
40-44	8	6	5	5	4	2	—	2	14	26	14	73
45-49	13	6	7	2	1	1	—	—	—	24	7	42
50-54	9	6	3	2	—	1	—	—	—	15	6	26
55-59	20	18	1	2	1	—	—	—	—	24	4	32
60-64	9	4	3	1	—	—	—	—	—	13	2	18
65-69	8	7	—	—	—	—	—	—	—	8	—	8
70-74	3	1	1	—	1	—	—	—	—	5	1	9
75 e piu'	—	—	—	—	—	—	—	—	—	—	—	—
<b>TOTALE</b>	<b>10.990</b>	<b>7.098</b>	<b>17.070</b>	<b>15.843</b>	<b>19.022</b>	<b>10.180</b>	<b>4.584</b>	<b>2.705</b>	<b>20.854</b>	<b>80.394</b>	<b>51.737</b>	<b>268.005</b>
Meno di 20	64	21	32	28	27	14	1	4	28	170	38	424
20-24	522	189	498	442	130	61	16	5	36	1.674	461	3.801
25-29	661	263	1.171	1.933	921	231	74	24	189	5.015	3.005	14.274
30-34	501	264	750	2.122	2.682	846	283	113	833	7.297	5.862	25.856
35-39	306	184	433	1.153	3.052	1.432	517	233	1.755	7.126	6.287	28.856
40-44	358	213	491	1.049	3.193	2.002	870	476	3.631	8.439	7.576	36.120
45-49	416	271	625	1.331	2.934	2.019	851	540	4.154	8.716	7.668	36.750
50-54	615	425	1.208	1.995	2.668	1.616	673	435	3.402	9.210	7.362	35.208
55-59	898	637	2.145	2.171	1.719	950	460	286	2.219	8.629	5.586	28.306
60-64	908	677	2.113	1.347	840	426	238	157	1.219	6.029	3.014	17.312
65-69	1.446	1.031	2.769	1.164	464	276	242	176	1.374	6.537	2.274	16.538
70-74	1.598	1.111	2.516	627	228	177	196	133	1.054	5.475	1.366	12.538
75 e piu'	2.697	1.812	2.319	481	164	130	163	123	960	6.077	1.238	12.022

## segue TAV. 17 — Famiglie residenti per ampiezza, stato civile, classe di età e sesso del capo famiglia di censimento

## B — MASCHI

STATO CIVILE E CLASSE DI ETÀ DEL CAPO FAMIGLIA	FAMIGLIE CON COMPONENTI											
	1		2	3	4	5	6	7 e più		TOTALE		
	TOTALE	di cui non coabitante						Famiglie	Componenti	FAMIGLIE		COMPONENTI
									Numero	di cui con figli		
<b>Celibi</b>	<b>2.018</b>	<b>1.053</b>	<b>916</b>	<b>626</b>	<b>286</b>	<b>143</b>	<b>59</b>	<b>43</b>	<b>336</b>	<b>4.091</b>	<b>386</b>	<b>8.277</b>
Meno di 20	31	11	18	18	22	10	—	2	14	101	20	273
20-24	302	111	126	118	44	27	10	3	22	630	33	1.301
25-29	375	137	124	129	44	22	9	2	14	705	43	1.364
30-34	235	112	125	112	41	17	6	3	26	539	51	1.132
35-39	125	70	90	67	41	12	9	5	40	349	54	824
40-44	155	91	83	45	31	16	8	5	35	343	60	743
45-49	165	107	82	33	29	14	5	8	62	336	42	706
50-54	161	106	79	34	7	13	3	5	45	302	24	577
55-59	142	92	47	25	7	6	2	1	8	230	22	389
60-64	93	62	45	16	11	1	1	1	7	168	12	293
65-69	95	64	35	15	3	2	5	3	25	158	16	287
70-74	65	40	28	7	5	2	1	3	22	111	5	200
75 e piu'	74	50	34	7	1	1	—	2	16	119	4	188
<b>Coniugati</b>	<b>616</b>	<b>400</b>	<b>13.200</b>	<b>13.511</b>	<b>17.783</b>	<b>9.471</b>	<b>4.253</b>	<b>2.504</b>	<b>19.308</b>	<b>61.338</b>	<b>46.253</b>	<b>230.862</b>
Meno di 20	1	1	10	4	5	4	1	1	7	26	13	86
20-24	21	9	311	289	79	26	5	2	14	733	377	2.000
25-29	75	29	915	1.709	844	196	60	20	159	3.819	2.772	11.907
30-34	68	40	496	1.870	2.543	786	267	103	756	6.133	5.474	23.130
35-39	53	32	236	954	2.907	1.377	491	217	1.634	6.235	5.878	26.480
40-44	50	32	249	805	3.023	1.924	836	458	3.494	7.345	6.998	33.185
45-49	56	36	341	1.068	2.762	1.920	816	504	3.880	7.467	6.996	33.366
50-54	64	46	817	1.728	2.525	1.533	629	413	3.226	7.709	6.648	31.647
55-59	62	49	1.665	1.924	1.627	896	428	262	2.033	6.864	4.906	24.753
60-64	36	27	1.737	1.208	767	380	226	146	1.135	4.500	2.572	14.593
65-69	53	41	2.433	1.055	410	231	209	169	1.319	4.560	1.907	13.452
70-74	33	26	2.182	545	184	131	167	116	922	3.358	1.040	9.347
75 e piu'	44	32	1.808	352	107	67	118	93	729	2.589	672	6.916
<b>Separati legalmente</b>	<b>162</b>	<b>113</b>	<b>64</b>	<b>46</b>	<b>24</b>	<b>12</b>	<b>2</b>	<b>1</b>	<b>7</b>	<b>311</b>	<b>104</b>	<b>603</b>
Meno di 20	—	—	1	—	—	—	—	—	—	1	—	2
20-24	—	—	—	—	—	—	—	—	—	—	—	—
25-29	8	1	5	2	1	—	—	—	—	16	7	28
30-34	28	16	6	9	5	4	—	—	—	52	17	107
35-39	19	15	8	12	4	1	—	—	—	45	20	98
40-44	18	10	12	12	3	2	—	—	—	47	21	100
45-49	18	14	11	4	6	2	—	—	—	42	14	93
50-54	16	11	6	3	4	—	—	—	—	29	11	53
55-59	16	13	4	3	1	—	—	—	—	26	8	48
60-64	10	8	4	1	—	—	—	—	—	15	2	21
65-69	15	12	4	—	—	—	—	—	—	20	2	28
70-74	7	6	1	—	—	—	—	—	—	8	1	9
75 e piu'	7	7	2	—	—	—	—	—	—	10	1	16
<b>Vedovi</b>	<b>1.030</b>	<b>645</b>	<b>378</b>	<b>186</b>	<b>118</b>	<b>111</b>	<b>62</b>	<b>38</b>	<b>298</b>	<b>1.923</b>	<b>770</b>	<b>4.041</b>
Meno di 20	—	—	—	1	—	—	—	—	—	1	1	3
20-24	1	1	—	—	—	—	—	—	—	1	—	1
25-29	1	1	3	—	1	—	—	—	—	5	3	11
30-34	2	2	5	3	—	1	—	—	—	11	7	26
35-39	2	1	10	7	1	—	—	—	—	20	17	47
40-44	4	4	8	9	4	2	—	—	—	29	25	85
45-49	2	1	5	15	11	5	2	2	15	42	38	153
50-54	17	11	33	27	15	8	2	4	31	106	87	307
55-59	41	26	43	31	15	8	7	3	23	148	93	385
60-64	59	40	48	18	18	13	—	4	33	160	90	379
65-69	161	100	36	16	9	13	12	2	14	249	76	468
70-74	240	157	61	13	17	25	16	7	60	379	104	750
75 e piu'	500	301	126	46	27	36	21	16	122	772	229	1.426
<b>Divorziati</b>	<b>45</b>	<b>29</b>	<b>18</b>	<b>11</b>	<b>7</b>	<b>5</b>	<b>1</b>	<b>—</b>	<b>—</b>	<b>87</b>	<b>33</b>	<b>173</b>
Meno di 20	—	—	—	—	—	—	—	—	—	—	—	—
20-24	2	1	—	—	1	—	—	—	—	3	1	6
25-29	2	1	1	3	—	—	—	—	—	6	4	13
30-34	5	5	3	2	1	—	—	—	—	11	5	21
35-39	6	2	4	2	1	—	—	—	—	16	8	40
40-44	5	4	1	2	2	1	—	—	—	11	4	26
45-49	9	4	3	—	—	—	—	—	—	13	3	20
50-54	2	2	2	—	—	1	—	—	—	5	3	11
55-59	8	8	1	1	1	—	—	—	—	11	3	17
60-64	2	—	2	1	—	—	—	—	—	5	1	9
65-69	2	2	—	—	—	—	—	—	—	2	—	2
70-74	2	—	1	—	1	—	—	—	—	4	1	8
75 e piu'	—	—	—	—	—	—	—	—	—	—	—	—
<b>TOTALE</b>	<b>3.871</b>	<b>2.240</b>	<b>14.576</b>	<b>14.380</b>	<b>18.218</b>	<b>9.742</b>	<b>4.377</b>	<b>2.586</b>	<b>19.949</b>	<b>67.750</b>	<b>47.546</b>	<b>243.956</b>
Meno di 20	32	12	29	23	27	14	1	3	21	129	34	364
20-24	324	121	437	407	123	53	15	5	36	1.364	410	3.302
25-29	461	169	1.047	1.840	891	218	69	22	173	4.548	2.826	13.316
30-34	335	171	633	1.997	2.589	808	273	106	782	6.741	5.553	24.408
35-39	204	123	347	1.042	2.954	1.390	501	222	1.674	6.660	5.974	27.470
40-44	233	139	356	873	3.062	1.946	847	463	3.529	7.780	7.112	34.153
45-49	246	162	440	1.122	2.810	1.942	823	515	3.964	7.898	7.094	34.344
50-54	267	178	938	1.792	2.551	1.555	634	422	3.302	8.159	6.773	32.604
55-59	263	182	1.761	1.983	1.650	912	438	266	2.064	7.273	5.032	25.586
60-64	206	145	1.835	1.244	797	394	227	151	1.175	4.854	2.679	15.303
65-69	326	217	2.510	1.087	422	247	226	174	1.358	4.992	2.002	14.244
70-74	347	231	2.272	565	206	158	184	126	1.004	3.858	1.150	10.308
75 e piu'	627	390	1.971	405	136	105	139	111	867	3.494	907	8.554



## segue TAV. 17 — Famiglie residenti per ampiezza, stato civile, classe di età e sesso del capo famiglia di censimento

## C — FEMMINE

STATO CIVILE E CLASSE DI ETÀ DEL CAPO FAMIGLIA	FAMIGLIE CON COMPONENTI											
	1		2	3	4	5	6	7 e più		TOTALE		
	TOTALE	di cui non coabitante						Famiglie	Componenti	FAMIGLIE	COMPONENTI	
									Numero	di cui con figli		
<b>Nubili</b>	<b>1.939</b>	<b>1.215</b>	<b>537</b>	<b>209</b>	<b>46</b>	<b>17</b>	<b>13</b>	<b>4</b>	<b>32</b>	<b>2.765</b>	<b>215</b>	<b>4.019</b>
Meno di 20	28	8	3	3	—	—	—	—	7	35	2	50
20-24	165	55	31	18	4	4	1	1	—	223	11	323
25-29	144	64	49	32	4	2	1	—	—	232	28	370
30-34	112	58	40	28	4	4	1	1	7	190	25	325
35-39	66	43	33	20	7	3	1	—	—	130	23	241
40-44	75	40	47	18	5	—	1	—	—	146	24	249
45-49	91	59	39	22	3	1	2	2	18	160	25	282
50-54	150	102	57	22	7	—	3	—	—	239	25	376
55-59	205	140	70	16	4	2	1	—	—	298	22	425
60-64	181	136	39	5	3	1	—	—	—	229	12	291
65-69	222	158	36	3	2	—	—	—	—	263	6	311
70-74	203	144	41	10	2	—	1	—	—	257	7	329
75 e piu'	297	208	52	12	1	—	1	—	—	363	5	447
<b>Coniugate</b>	<b>650</b>	<b>443</b>	<b>547</b>	<b>428</b>	<b>384</b>	<b>205</b>	<b>97</b>	<b>57</b>	<b>427</b>	<b>2.368</b>	<b>1.323</b>	<b>6.598</b>
Meno di 20	1	—	—	1	—	—	—	—	—	2	1	4
20-24	24	7	21	14	—	4	—	—	—	65	28	136
25-29	42	23	46	48	18	8	3	1	9	166	96	417
30-34	44	27	29	56	68	28	7	5	36	237	170	760
35-39	25	12	16	32	60	26	10	9	64	178	146	647
40-44	30	17	20	49	65	31	16	7	52	218	173	780
45-49	28	16	37	53	59	44	15	12	88	248	200	895
50-54	68	53	62	57	53	29	19	6	46	294	190	880
55-59	83	60	70	56	25	12	12	10	79	268	145	702
60-64	66	49	68	25	16	10	4	2	16	191	67	431
65-69	83	67	74	14	10	9	5	1	7	196	48	395
70-74	79	53	56	16	3	2	2	1	7	159	32	280
75 e piu'	77	59	48	7	5	2	4	3	23	146	27	271
<b>Separate legalmente</b>	<b>102</b>	<b>75</b>	<b>93</b>	<b>79</b>	<b>33</b>	<b>11</b>	<b>5</b>	<b>5</b>	<b>41</b>	<b>328</b>	<b>210</b>	<b>783</b>
Meno di 20	—	—	—	—	—	—	—	—	—	—	—	—
20-24	8	5	5	1	1	—	—	—	—	15	7	25
25-29	11	5	17	7	3	1	—	—	—	39	28	83
30-34	5	5	26	15	9	2	—	—	—	57	48	148
35-39	7	5	9	16	6	4	1	2	17	45	37	140
40-44	8	7	13	15	5	1	2	1	7	45	35	123
45-49	4	3	9	15	4	2	2	2	17	38	32	122
50-54	7	5	4	5	4	1	—	—	—	21	13	51
55-59	12	11	4	—	—	—	—	—	—	16	2	20
60-64	7	2	2	3	1	—	—	—	—	13	5	24
65-69	12	10	2	—	—	—	—	—	—	14	2	16
70-74	13	10	—	2	—	—	—	—	—	15	—	19
75 e piu'	8	7	2	—	—	—	—	—	—	10	1	12
<b>Vedove</b>	<b>4.382</b>	<b>3.093</b>	<b>1.292</b>	<b>725</b>	<b>335</b>	<b>202</b>	<b>92</b>	<b>51</b>	<b>391</b>	<b>7.079</b>	<b>2.393</b>	<b>12.434</b>
Meno di 20	3	1	—	1	—	—	—	—	—	4	1	6
20-24	1	1	2	2	—	—	—	—	—	5	4	11
25-29	3	2	11	5	5	2	1	1	7	28	25	83
30-34	4	2	19	22	12	4	2	1	8	64	59	196
35-39	2	—	24	39	24	8	4	—	—	101	99	327
40-44	9	8	50	89	54	23	4	5	43	234	219	774
45-49	44	29	96	116	56	29	9	7	53	357	307	1.060
50-54	119	85	143	117	52	31	17	7	54	486	357	1.275
55-59	328	240	239	114	40	24	9	10	76	764	382	1.558
60-64	436	335	169	69	23	21	7	4	28	729	250	1.248
65-69	796	575	146	60	30	20	11	1	9	1.064	215	1.563
70-74	950	668	147	34	17	17	9	6	43	1.180	177	1.596
75 e piu'	1.687	1.147	246	57	22	23	19	9	70	2.063	298	2.737
<b>Divorziate</b>	<b>46</b>	<b>32</b>	<b>25</b>	<b>22</b>	<b>6</b>	<b>3</b>	<b>—</b>	<b>2</b>	<b>14</b>	<b>104</b>	<b>50</b>	<b>215</b>
Meno di 20	—	—	2	—	—	—	—	—	—	2	1	4
20-24	—	—	1	1	—	—	—	—	—	2	2	5
25-29	1	1	3	4	—	—	—	—	—	8	7	19
30-34	2	1	4	4	1	1	—	—	—	12	8	31
35-39	3	2	5	5	2	1	—	—	—	16	13	41
40-44	3	2	4	3	2	1	—	2	14	15	10	47
45-49	4	2	4	2	1	—	—	—	—	11	4	22
50-54	7	4	1	2	—	—	—	—	—	10	3	15
55-59	12	10	—	1	—	—	—	—	—	13	1	15
60-64	7	4	1	—	—	—	—	—	—	8	1	9
65-69	6	5	—	—	—	—	—	—	—	6	—	6
70-74	1	1	—	—	—	—	—	—	—	1	—	1
75 e piu'	—	—	—	—	—	—	—	—	—	—	—	—
<b>TOTALE</b>	<b>7.119</b>	<b>4.858</b>	<b>2.494</b>	<b>1.463</b>	<b>804</b>	<b>438</b>	<b>207</b>	<b>119</b>	<b>905</b>	<b>12.644</b>	<b>4.191</b>	<b>24.049</b>
Meno di 20	32	9	3	5	—	—	—	1	7	41	4	60
20-24	198	68	61	35	7	8	1	—	—	310	51	499
25-29	200	94	124	93	30	13	5	2	16	467	179	958
30-34	166	93	117	125	93	38	10	7	51	556	309	1.448
35-39	102	61	86	111	98	42	16	11	81	466	313	1.386
40-44	125	74	135	176	131	56	23	13	102	659	464	1.967
45-49	170	109	185	209	124	77	28	25	190	818	574	2.406
50-54	348	247	270	203	117	61	39	13	100	1.051	589	2.604
55-59	635	455	384	188	69	38	22	20	155	1.356	554	2.720
60-64	702	532	278	103	43	32	11	6	44	1.175	335	2.009
65-69	1.120	814	259	77	42	29	16	2	16	1.545	272	2.294
70-74	1.251	880	244	62	22	19	12	7	50	1.617	216	2.230
75 e piu'	2.070	1.422	348	76	28	25	24	12	93	2.583	331	3.468

**TAV. 18 - Famiglie residenti per condizione professionale o**

CONDIZIONE DEL CAPO FAMIGLIA	FAMIGLIE CON COMPONENTI TUTTI IN CONDIZIONE PROFESSIONALE							
	TUTTI IN AGRICOLTURA		TUTTI NELLE INDUSTRIE		TUTTI IN ALTRE ATTIVITÀ		TUTTI IN SETTORI DIVERSI	
	Famiglie	Componenti	Famiglie	Componenti	Famiglie	Componenti	Famiglie	Componenti
<b>Occupato</b>	<b>564</b>	<b>849</b>	<b>1.448</b>	<b>2.213</b>	<b>2.601</b>	<b>3.594</b>	<b>1.281</b>	<b>3.393</b>
-Agricoltura	564	849	—	—	—	—	354	1.063
-Industrie	—	—	1.448	2.213	—	—	525	1.340
-Altre attività'	—	—	—	—	2.601	3.594	402	990
<b>Disoccupato</b>	<b>15</b>	<b>19</b>	<b>85</b>	<b>100</b>	<b>94</b>	<b>120</b>	<b>46</b>	<b>126</b>
<b>In condizione non professionale</b>	<b>—</b>	<b>—</b>	<b>—</b>	<b>—</b>	<b>—</b>	<b>—</b>	<b>—</b>	<b>—</b>
In cerca di prima occupazione	—	—	—	—	—	—	—	—
Studenti	—	—	—	—	—	—	—	—
Casalinghe	—	—	—	—	—	—	—	—
Ritirati dal lavoro	—	—	—	—	—	—	—	—
Altri	—	—	—	—	—	—	—	—
<b>TOTALE</b>	<b>579</b>	<b>868</b>	<b>1.533</b>	<b>2.313</b>	<b>2.695</b>	<b>3.714</b>	<b>1.327</b>	<b>3.519</b>

**TAV. 19 - Famiglie residenti per ampiezza e numero di componenti (occupati, in età inferiore a 6 anni, in età di 60 anni e più, in età di 75 anni e più)**

COMPONENTI OCCUPATI — COMPONENTI IN ETÀ INFERIORE A 6 ANNI — COMPONENTI IN ETÀ DI 60 ANNI E PIÙ — COMPONENTI IN ETÀ DI 75 ANNI E PIÙ	FAMIGLIE CON COMPONENTI									
	1	2	3	4	5	6	7 e più		TOTALE	
							Famiglie	Componenti	Famiglie	Componenti
<b>NUMERO COMPONENTI OCCUPATI</b>										
Nessuno	8.095	9.416	2.377	1.055	392	127	78	616	21.540	41.616
1	2.895	5.596	7.773	8.879	4.084	1.654	701	5.208	31.582	108.474
2	—	2.058	5.202	7.533	4.010	1.745	817	6.141	21.365	86.515
3	—	—	491	1.340	1.304	752	564	4.366	4.451	22.231
4	—	—	—	215	358	253	343	2.761	1.169	6.929
5 e più	—	—	—	—	32	53	202	1.762	287	2.240
<b>TOTALE</b>	<b>10.990</b>	<b>17.070</b>	<b>15.843</b>	<b>19.022</b>	<b>10.180</b>	<b>4.584</b>	<b>2.705</b>	<b>20.854</b>	<b>80.394</b>	<b>268.005</b>
<b>NUMERO COMPONENTI IN ETÀ INFERIORE A 6 ANNI</b>										
Nessuno	10.990	16.880	11.559	13.219	6.889	2.886	1.440	10.905	63.863	194.969
1	—	190	4.247	3.706	2.467	1.195	785	6.072	12.590	53.522
2	—	—	37	2.084	637	462	366	2.855	3.586	17.259
3 e più	—	—	—	13	187	41	114	1.022	355	2.255
<b>TOTALE</b>	<b>10.990</b>	<b>17.070</b>	<b>15.843</b>	<b>19.022</b>	<b>10.180</b>	<b>4.584</b>	<b>2.705</b>	<b>20.854</b>	<b>80.394</b>	<b>268.005</b>
<b>NUMERO COMPONENTI IN ETÀ DI 60 ANNI E PIÙ</b>										
Nessuno	4.341	6.213	10.976	15.667	6.341	1.876	1.018	7.875	46.432	163.199
1	6.649	3.919	2.562	2.446	2.900	1.347	758	5.845	20.581	60.384
2	—	6.938	2.041	788	876	1.307	817	6.255	12.767	41.628
3 e più	—	—	264	121	63	54	112	879	614	2.794
<b>TOTALE</b>	<b>10.990</b>	<b>17.070</b>	<b>15.843</b>	<b>19.022</b>	<b>10.180</b>	<b>4.584</b>	<b>2.705</b>	<b>20.854</b>	<b>80.394</b>	<b>268.005</b>
<b>NUMERO COMPONENTI IN ETÀ DI 75 ANNI E PIÙ</b>										
Nessuno	8.293	14.060	14.574	17.865	8.617	3.422	1.915	14.770	68.746	229.982
1	2.697	2.127	1.046	1.055	1.409	891	589	4.540	9.814	31.240
2	—	883	204	99	151	262	188	1.438	1.787	6.539
3 e più	—	—	19	3	3	9	13	106	47	244
<b>TOTALE</b>	<b>10.990</b>	<b>17.070</b>	<b>15.843</b>	<b>19.022</b>	<b>10.180</b>	<b>4.584</b>	<b>2.705</b>	<b>20.854</b>	<b>80.394</b>	<b>268.005</b>

## non professionale dei componenti e condizione del capo famiglia di censimento

FAMIGLIE CON COMPONENTI IN CONDIZIONE PROFESSIONALE E NON PROFESSIONALE								FAMIGLIE CON COMPONENTI TUTTI IN CONDIZIONE NON PROFESSIONALE	
TUTTI IN AGRICOLTURA		TUTTI NELLE INDUSTRIE		TUTTI IN ALTRE ATTIVITÀ		TUTTI IN SETTORI DIVERSI			
Famiglie	Componenti	Famiglie	Componenti	Famiglie	Componenti	Famiglie	Componenti	Famiglie	Componenti
4.495	17.590	14.446	57.321	15.084	57.826	10.324	47.986	—	—
4.495	17.590	—	—	—	—	3.548	17.760	—	—
—	—	14.446	57.321	—	—	3.988	17.705	—	—
—	—	—	—	15.084	57.826	2.788	12.521	—	—
64	225	449	1.733	261	951	285	1.235	—	—
881	3.666	2.959	11.960	3.135	11.327	1.352	7.259	20.525	38.512
20	78	137	520	131	485	29	148	650	1.592
5	15	6	19	21	60	1	7	133	247
48	163	302	1.058	284	894	106	501	2.755	4.105
733	3.113	2.155	8.843	2.380	8.698	1.064	5.774	14.817	28.301
75	297	359	1.520	319	1.190	152	829	2.170	4.267
5.440	21.481	17.854	71.014	18.480	70.104	11.961	56.480	20.525	38.512

TAV. 20 - Famiglie residenti per ampiezza e specie di alloggio in cui dimorano

SPECIE DI ALLOGGIO	FAMIGLIE CON COMPONENTI									
	1	2	3	4	5	6	7 e più		TOTALE	
							Famiglie	Componenti	Famiglie	Componenti
FAMIGLIE CHE OCCUPANO UN'ABITAZIONE	7.822	15.350	14.633	18.035	9.853	4.494	2.664	20.535	72.851	251.325
In proprietà	5.258	11.015	10.064	12.997	7.436	3.513	1.955	15.073	52.238	182.799
In affitto	1.710	2.940	3.202	3.694	1.751	604	378	2.847	14.279	47.198
Ad altro titolo	854	1.395	1.367	1.344	666	377	331	2.615	6.334	21.328
FAMIGLIE CHE OCCUPANO UN ALTRO TIPO DI ALLOGGIO	38	41	41	34	20	12	11	89	197	640
FAMIGLIE IN COABITAZIONE	3.126	1.675	1.169	953	307	78	30	230	7.338	16.028
FAMIGLIE SENZA ABITAZIONE	4	4	—	—	—	—	—	—	8	12
<b>TOTALE</b>	<b>10.990</b>	<b>17.070</b>	<b>15.843</b>	<b>19.022</b>	<b>10.180</b>	<b>4.584</b>	<b>2.705</b>	<b>20.854</b>	<b>80.394</b>	<b>268.005</b>

TAV. 21 - Famiglie residenti per tipo della

TIPO DELLA FAMIGLIA	NUMERO DEI					
	1			2		
	FAMIGLIE	FIGLI CONVIVENTI		FAMIGLIE	FIGLI CONVIVENTI	
		TOTALE	di cui in età inferiore a 18 anni		TOTALE	di cui in età inferiore a 18 anni
Tipo C 1	11.932	11.932	6.698	15.058	30.116	22.433
Tipo C 2	670	670	144	465	930	388
- di cui con padre separato legalmente	42	42	29	29	58	51
Tipo C 3	1.474	1.474	437	822	1.644	750
- di cui con madre separata legalmente	88	88	71	69	138	109
Tipo D 2.1	1.803	1.803	1.119	2.933	5.866	4.542
Tipo D 2.2	1.951	1.951	245	1.022	2.044	810
Tipo D 3.1	134	134	62	157	314	229
-di cui con padre separato legalmente	5	5	3	5	10	10
Tipo D 3.2	610	610	228	522	1.044	736
-di cui con padre separato legalmente	6	6	5	3	6	5
Tipo D 4.1	124	124	59	105	210	137
-di cui con madre separata legalmente	1	1	—	4	8	6
Tipo D 4.2	455	455	100	302	604	294
-di cui con madre separata legalmente	2	2	2	5	10	8
<b>TOTALE</b>	<b>19.153</b>	<b>19.153</b>	<b>9.092</b>	<b>21.386</b>	<b>42.772</b>	<b>30.319</b>

TAV. 22 - Convivenze e componenti permanenti,

SPECIE DELLA CONVIVENZA	NUMERO CONVIVENZE	COMPONENTI					
		IN CONDIZIONE PROFESSIONALE					
		DIRIGENTI E IMPIEGATI		LAVORATORI DIPENDENTI		ALTRI	
		In complesso	di cui nella pubblica amministrazione, servizi pubblici e privati	In complesso	di cui nella pubblica amministrazione, servizi pubblici e privati	In complesso	di cui nella pubblica amministrazione, servizi pubblici e privati
Convivenze ecclesiastiche	45	57	56	44	20	7	—
Istituti di istruzione	17	25	25	15	9	1	1
Istituti assistenziali	11	19	19	21	17	1	—
Istituti e case di cura	12	12	12	2	1	—	—
Istituti di prevenzione e pena	1	1	1	13	13	—	—
Alberghi, pensioni, locande	25	1	1	3	—	5	—
Navi mercantili	—	—	—	—	—	—	—
Altre convivenze	39	14	13	35	35	—	—
<b>TOTALE</b>	<b>150</b>	<b>129</b>	<b>127</b>	<b>133</b>	<b>95</b>	<b>14</b>	<b>1</b>

TAV. 23 - Convivenze secondo il numero di componenti

SPECIE DELLA CONVIVENZA	NUMERO CONVIVENZE	COMPONENTI			da 1 a 15			da 16 a 25	
		M	F	MF	CONVIVENZE	COMPONENTI		CONVIVENZE	COMPO
						MF	M		
Convivenze ecclesiastiche	45	94	193	287	42	203	63	1	17
Istituti di istruzione	17	92	121	213	11	61	31	3	57
Istituti assistenziali	11	181	309	490	4	15	6	2	35
Istituti e case di cura	12	937	985	1.922	—	—	—	1	24
Istituti di prevenzione e pena	1	82	10	92	—	—	—	—	—
Alberghi, pensioni, locande	25	105	45	150	21	64	40	3	57
Navi mercantili	—	—	—	—	—	—	—	—	—
Altre convivenze	39	277	14	291	35	94	89	—	—
<b>TOTALE</b>	<b>150</b>	<b>1.768</b>	<b>1.677</b>	<b>3.445</b>	<b>113</b>	<b>437</b>	<b>229</b>	<b>10</b>	<b>190</b>

## famiglia.e numero di figli conviventi

FIGLI CONVIVENTI											
3			4			5 e più			TOTALE		
FAMIGLIE	FIGLI CONVIVENTI		FAMIGLIE	FIGLI CONVIVENTI		FAMIGLIE	FIGLI CONVIVENTI		FAMIGLIE	FIGLI CONVIVENTI	
	TOTALE	di cui in età inferiore a 18 anni		TOTALE	di cui in età inferiore a 18 anni		TOTALE	di cui in età inferiore a 18 anni		TOTALE	di cui in età inferiore a 18 anni
5.513	16.539	12.149	1.442	5.768	4.054	723	4.121	2.824	34.668	68.476	48.158
363	1.089	543	109	436	225	49	271	130	1.656	3.396	1.430
9	27	19	—	—	—	—	—	—	80	127	99
283	849	479	83	332	184	55	314	170	2.717	4.613	2.020
22	66	53	11	44	37	5	29	24	195	365	294
1.048	3.144	2.468	256	1.024	816	126	710	538	6.166	12.547	9.483
357	1.071	512	119	476	240	66	387	240	3.515	5.929	2.047
77	231	162	26	104	71	8	43	30	402	826	554
1	3	3	1	4	2	—	—	—	12	22	18
191	573	400	58	232	162	21	113	66	1.402	2.572	1.592
2	6	5	1	4	4	—	—	—	12	22	19
45	135	95	14	56	36	4	21	13	292	546	340
—	—	—	1	4	2	—	—	—	6	13	8
109	327	202	34	136	81	19	105	66	919	1.627	743
—	—	—	—	—	—	2	14	11	9	26	21
<b>7.986</b>	<b>23.958</b>	<b>17.010</b>	<b>2.141</b>	<b>8.564</b>	<b>5.869</b>	<b>1.071</b>	<b>6.085</b>	<b>4.077</b>	<b>51.737</b>	<b>100.532</b>	<b>66.367</b>

## attivi e non attivi, per specie della convivenza

ATTIVI			COMPONENTI NON ATTIVI				TOTALE COMPONENTI		
IN CERCA DI PRIMA OCCUPAZIONE	TOTALE		MASCHI E FEMMINE	MASCHI	FEMMINE	MASCHI E FEMMINE	MASCHI	FEMMINE	MASCHI E FEMMINE
	MASCHI	FEMMINE							
—	29	79	108	67	74	141	96	153	249
1	8	34	42	9	14	23	17	48	65
3	8	36	44	80	168	248	88	204	292
—	4	10	14	290	263	553	294	273	567
—	14	—	14	5	1	6	19	1	20
—	5	4	9	5	4	9	10	8	18
—	—	—	—	—	—	—	—	—	—
—	44	5	49	10	—	10	54	5	59
<b>4</b>	<b>112</b>	<b>168</b>	<b>280</b>	<b>466</b>	<b>524</b>	<b>990</b>	<b>578</b>	<b>692</b>	<b>1.270</b>

## presenti per sesso e specie della convivenza

NENTI	da 26 a 50			da 51 a 75			da 76 a 100			oltre 100		
	CONVIVENZE	COMPONENTI		CONVIVENZE	COMPONENTI		CONVIVENZE	COMPONENTI		CONVIVENZE	COMPONENTI	
		MF	M		MF	M		MF	M		MF	M
—	2	67	31	—	—	—	—	—	—	—	—	—
32	3	95	29	—	—	—	—	—	—	—	—	—
6	1	31	—	1	52	19	2	175	64	1	182	86
14	5	179	69	—	—	—	—	—	—	4	1.719	854
—	—	—	—	—	—	—	1	92	82	—	—	—
43	1	29	22	—	—	—	—	—	—	—	—	—
—	—	—	—	—	—	—	—	—	—	—	—	—
—	1	27	18	1	60	60	—	—	—	1	110	110
<b>95</b>	<b>13</b>	<b>428</b>	<b>169</b>	<b>2</b>	<b>112</b>	<b>79</b>	<b>3</b>	<b>267</b>	<b>146</b>	<b>6</b>	<b>2.011</b>	<b>1.050</b>

TAV. 24 - Abitazioni occupate per numero di occupanti,

NUMERO DI STANZE — TITOLO DI GODIMENTO	ABITAZIONI OCCUPATE					
	1	2	3	4	5	6
<b>Abitazioni occupate</b>	<b>7.067</b>	<b>13.786</b>	<b>13.940</b>	<b>17.527</b>	<b>10.539</b>	<b>5.692</b>
1	207	51	22	24	22	8
2	1.177	975	406	288	136	53
3	1.764	2.812	1.838	1.612	845	350
4	1.973	4.730	4.802	5.686	2.973	1.425
5	1.111	3.103	4.128	5.768	3.497	1.940
6	457	1.166	1.560	2.315	1.601	942
7	167	472	575	875	662	445
8	93	238	317	491	373	248
9 e piu'	118	239	292	468	430	281
- di cui in proprieta'	<b>4.698</b>	<b>9.783</b>	<b>9.526</b>	<b>12.613</b>	<b>7.940</b>	<b>4.460</b>
1	82	29	10	8	16	6
2	671	583	188	125	67	30
3	1.133	1.811	989	841	478	212
4	1.348	3.306	3.072	3.770	2.037	990
5	806	2.313	3.027	4.394	2.686	1.540
6	355	940	1.214	1.862	1.331	802
7	134	390	476	754	582	388
8	73	201	284	429	345	224
9 e piu'	96	210	266	430	398	268
- di cui in affitto	<b>1.583</b>	<b>2.716</b>	<b>3.107</b>	<b>3.632</b>	<b>1.879</b>	<b>763</b>
1	73	15	9	12	3	2
2	360	257	157	125	54	19
3	471	695	628	589	272	92
4	417	1.035	1.292	1.480	705	288
5	191	522	740	1.029	603	249
6	45	133	203	294	167	71
7	12	39	53	58	44	30
8	8	10	13	30	17	6
9 e piu'	6	10	12	15	14	6
<b>Abit.occup.senza stanze esclusivam.ad altro uso</b>	<b>7.067</b>	<b>13.786</b>	<b>13.940</b>	<b>17.527</b>	<b>10.539</b>	<b>5.692</b>
1	215	57	25	27	24	9
2	1.196	1.007	414	303	136	53
3	1.796	2.902	1.908	1.687	883	365
4	1.997	4.822	4.909	5.856	3.083	1.475
5	1.107	3.102	4.152	5.853	3.565	2.007
6	433	1.108	1.512	2.235	1.575	932
7	159	424	554	806	616	422
8	81	193	269	402	324	220
9 e piu'	83	171	197	358	333	209
- di cui in proprieta'	<b>4.698</b>	<b>9.783</b>	<b>9.526</b>	<b>12.613</b>	<b>7.940</b>	<b>4.460</b>
1	88	33	11	11	17	7
2	679	605	194	133	68	30
3	1.158	1.881	1.039	889	507	220
4	1.362	3.379	3.162	3.908	2.125	1.031
5	807	2.322	3.054	4.495	2.749	1.604
6	344	894	1.189	1.801	1.315	801
7	127	348	457	697	545	368
8	65	168	238	352	303	199
9 e piu'	68	153	182	327	311	200
- di cui in affitto	<b>1.583</b>	<b>2.716</b>	<b>3.107</b>	<b>3.632</b>	<b>1.879</b>	<b>763</b>
1	74	16	10	12	4	2
2	368	264	159	131	53	19
3	479	706	641	603	277	96
4	423	1.049	1.302	1.496	719	294
5	179	509	736	1.013	605	247
6	38	126	189	286	164	68
7	13	38	55	55	37	27
8	6	5	11	23	12	7
9 e piu'	3	3	4	13	8	3
<b>Abit.occ.senza stanze esclus.altro uso e cucine</b>	<b>7.067</b>	<b>13.786</b>	<b>13.940</b>	<b>17.527</b>	<b>10.539</b>	<b>5.692</b>
1	1.221	895	362	269	140	54
2	1.832	2.825	1.761	1.531	811	336
3	2.062	4.836	4.845	5.684	2.990	1.429
4	1.152	3.224	4.242	5.965	3.613	2.017
5	471	1.191	1.663	2.468	1.683	996
6	167	477	634	903	678	460
7	79	164	233	350	318	199
8	37	91	109	203	152	113
9 e piu'	46	83	91	154	154	88
- di cui in proprieta'	<b>4.698</b>	<b>9.783</b>	<b>9.526</b>	<b>12.613</b>	<b>7.940</b>	<b>4.460</b>
1	665	538	166	129	77	34
2	1.168	1.829	952	792	469	202
3	1.396	3.365	3.097	3.767	2.047	983
4	833	2.403	3.099	4.528	2.763	1.614
5	371	956	1.304	1.997	1.399	858
6	136	401	520	773	606	400
7	61	134	204	300	294	177
8	30	80	100	185	140	107
9 e piu'	38	77	84	142	145	85
- di cui in affitto	<b>1.583</b>	<b>2.716</b>	<b>3.107</b>	<b>3.632</b>	<b>1.879</b>	<b>763</b>
1	377	231	140	106	49	17
2	500	681	592	552	245	85
3	444	1.080	1.307	1.487	705	300
4	197	535	773	1.060	634	246
5	44	139	215	323	188	75
6	12	40	66	68	36	29
7	6	7	9	24	13	8
8	2	2	4	9	7	1
9 e piu'	1	1	1	3	2	2

## numero di stanze e titolo di godimento

DA PERSONE				TOTALE			
7	8	9 e più		ABITAZIONI	STANZE	OCCUPANTI	
		ABITAZIONI	OCCUPANTI			FAMIGLIE	COMPONENTI
2.401	977	922	9.206	72.851	345.789	80.149	267.243
6	—	3	28	343	343	367	699
23	6	6	58	3.070	6.140	3.228	6.762
134	50	40	393	9.445	28.335	10.160	27.406
588	216	167	1.642	22.560	90.240	24.561	79.484
752	298	256	2.535	20.853	104.265	23.040	82.081
436	197	194	1.925	8.868	53.208	9.960	36.939
219	77	102	1.011	3.594	25.158	4.106	15.476
131	52	65	669	2.008	16.064	2.303	8.839
112	81	89	945	2.110	22.036	2.424	9.557
1.817	714	687	6.915	52.238	258.352	57.848	195.100
6	—	2	19	159	159	172	379
12	3	4	40	1.683	3.366	1.781	3.564
83	23	20	203	5.590	16.770	6.039	15.716
373	128	112	1.116	15.136	60.544	16.559	53.132
572	216	178	1.771	15.732	78.660	17.421	62.262
357	153	152	1.506	7.166	42.996	8.091	30.021
192	72	80	800	3.068	21.476	3.526	13.316
120	42	56	578	1.774	14.192	2.043	7.866
102	77	83	882	1.930	20.189	2.216	8.844
356	139	104	1.006	14.279	59.062	15.366	49.447
—	—	1	9	115	115	124	214
7	—	1	9	980	1.960	1.023	2.287
38	21	11	106	2.817	8.451	3.017	8.553
143	46	24	226	5.430	21.720	5.821	19.131
115	46	41	406	3.536	17.680	3.846	13.659
34	21	15	146	983	5.898	1.071	3.909
13	2	9	83	260	1.820	285	1.071
4	2	1	11	91	728	103	363
2	1	1	10	67	690	76	260
2.401	977	922	9.206	72.851	339.505	80.149	267.243
8	—	3	28	368	368	396	770
22	6	6	58	3.143	6.286	3.304	6.922
138	53	41	402	9.773	29.319	10.504	28.469
604	223	172	1.695	23.141	92.564	25.205	81.764
787	301	264	2.629	21.138	105.690	23.381	83.592
437	204	196	1.936	8.632	51.792	9.720	36.219
193	71	101	998	3.346	23.422	3.819	14.422
121	48	65	673	1.723	13.784	1.991	7.726
91	71	74	787	1.587	16.280	1.829	7.359
1.817	714	687	6.915	52.238	253.114	57.848	195.100
6	—	2	19	175	175	192	419
12	3	4	40	1.728	3.456	1.826	3.671
84	25	20	203	5.823	17.469	6.281	16.439
389	132	116	1.159	15.604	62.416	17.086	54.987
604	221	188	1.884	16.044	80.220	17.788	63.842
358	162	152	1.495	7.016	42.096	7.942	29.581
167	63	78	777	2.850	19.950	3.267	12.365
111	40	55	575	1.531	12.248	1.777	6.904
86	68	72	763	1.467	15.084	1.689	6.892
356	139	104	1.006	14.279	58.491	15.366	49.447
1	—	1	9	120	120	129	232
7	—	1	9	1.002	2.004	1.047	2.334
40	22	12	115	2.876	8.628	3.081	8.758
142	47	23	217	5.495	21.980	5.887	19.357
114	45	41	406	3.489	17.445	3.801	13.528
34	20	16	156	941	5.646	1.023	3.783
13	2	9	83	249	1.743	273	1.011
4	2	1	11	71	568	82	298
1	1	—	—	36	357	43	146
2.401	977	922	9.206	72.851	270.401	80.149	267.243
22	6	9	86	2.978	2.978	3.139	6.485
134	46	39	383	9.315	18.630	9.995	26.649
587	221	167	1.648	22.821	68.463	24.860	80.054
788	302	267	2.652	21.570	86.280	23.848	84.937
465	211	198	1.968	9.346	46.730	10.495	39.016
215	79	113	1.113	3.726	22.356	4.247	16.035
107	45	59	611	1.554	10.878	1.792	7.010
36	26	34	362	801	6.408	912	3.618
47	41	36	383	740	7.678	861	3.439
1.817	714	687	6.915	52.238	203.065	57.848	195.100
13	3	6	59	1.631	1.631	1.727	3.518
80	21	20	203	5.533	11.066	5.971	15.338
382	134	114	1.140	15.285	45.855	16.734	53.504
598	219	186	1.860	16.243	64.972	18.004	64.345
379	165	155	1.534	7.584	37.920	8.562	31.833
190	71	89	885	3.186	19.116	3.646	13.803
97	37	49	513	1.353	9.471	1.568	6.161
34	24	34	362	734	5.872	833	3.364
44	40	34	359	689	7.162	803	3.234
356	139	104	1.006	14.279	45.381	15.366	49.447
5	—	2	18	927	927	974	2.083
41	19	10	96	2.725	5.450	2.900	8.116
132	45	20	189	5.520	16.560	5.923	19.271
123	47	46	453	3.661	14.644	3.988	14.162
36	23	15	147	1.058	5.290	1.150	4.232
13	2	10	92	276	1.656	301	1.115
5	1	1	11	74	518	85	310
1	2	—	—	—	224	34	118
—	—	—	—	10	112	11	40

**TAV. 25 - Abitazioni occupate per numero di stanze, numero di famiglie, figura giuridica**

NUMERO FAMIGLIE — FIGURA GIURIDICA DEL PROPRIETARIO — EPOCA DI COSTRUZIONE E TITOLO DI GODIMENTO — NUMERO SERVIZI INSTALLATI	ABITAZIONI					
	1	2	3	4	5	6
<b>ABITAZIONI OCCUPATE</b>	<b>343</b>	<b>3.070</b>	<b>9.445</b>	<b>22.560</b>	<b>20.853</b>	<b>8.868</b>
- Da una famiglia						
- numero	319	2.916	8.741	20.620	18.761	7.825
- componenti	594	6.128	24.061	69.239	70.253	30.775
- Da due famiglie						
- numero	24	151	693	1.885	2.009	997
- componenti	105	621	3.287	9.884	11.214	5.812
- Da tre e più famiglie						
- numero	—	3	11	55	83	46
- componenti	—	13	58	361	614	352
<b>Figura giuridica del proprietario</b>						
- Persona fisica	309	2.898	8.809	21.015	19.437	8.474
- Impresa bancaria o assicuratrice	3	14	26	65	65	27
- Altra impresa: di costruzioni, immobiliare, industriale, commerciale, ecc.	4	9	40	116	101	41
- Cooperativa edilizia di abitazione	5	22	37	155	494	138
- a proprietà individuale	3	12	21	97	242	86
- a proprietà indivisa	2	10	16	58	252	52
- Stato, Regioni, Province, Comuni	15	63	163	233	119	24
- Enti previdenziali (INPS, INPDAl, ecc.)	—	—	7	14	9	12
- Istituto autonomo case popolari (IACP)	3	25	278	792	505	100
- Altro proprietario	4	39	85	170	123	52
<b>Epoca di costruzione</b>						
Prima del 1919	131	1.143	2.396	3.035	1.912	992
- di cui in proprietà	64	705	1.558	2.044	1.406	757
1919 - 1945	60	580	1.453	2.264	1.461	720
- di cui in proprietà	25	302	831	1.461	969	537
1946 - 1960	44	450	1.990	4.562	3.056	1.455
- di cui in proprietà	21	219	1.083	2.930	2.202	1.145
1961 - 1971	46	412	1.735	7.189	6.909	2.863
- di cui in proprietà	17	212	992	4.944	5.277	2.366
1972 - 1975	26	219	852	2.653	3.316	1.395
- di cui in proprietà	11	101	486	1.759	2.575	1.148
1976 - 1980	34	244	923	2.591	3.785	1.294
- di cui in proprietà	19	124	579	1.787	2.961	1.077
Dopo il 1980	2	22	96	266	414	149
- di cui in proprietà	2	20	61	211	342	136
<b>Numero di servizi installati</b>						
Acqua potabile, gabinetto, bagno, elettricità, riscaldamento	109	1.307	5.896	18.280	18.362	7.826
Acqua potabile, gabinetto, bagno, elettricità	8	79	313	712	593	261
Acqua potabile, gabinetto, bagno	—	2	3	9	3	1
Acqua potabile, gabinetto, elettricità	14	113	218	233	96	45
Acqua potabile, gabinetto	—	3	1	4	—	—
Acqua potabile, elettricità	23	103	185	157	72	34
Gabinetto, elettricità	8	18	23	17	6	4
Altre combinazioni	169	1.418	2.793	3.136	1.719	696
Solo acqua potabile	—	7	1	1	—	—
Solo gabinetto	1	2	—	1	1	—
Solo elettricità	7	12	12	9	1	1
Nessun servizio	4	6	—	1	—	—



## del proprietario, epoca di costruzione e titolo di godimento, numero di servizi installati

CON STANZE				TOTALE			
7	8	9 e più		ABITAZIONI	STANZE	OCCUPANTI	
		ABITAZIONI	STANZE			FAMIGLIE	COMPONENTI
3.594	2.008	2.110	22.036	72.851	345.789	80.149	267.243
3.111	1.732	1.818	18.926	65.843	310.168	65.843	—
12.612	7.134	7.800	—	—	—	—	228.596
457	257	272	2.905	6.745	34.132	13.490	—
2.683	1.560	1.571	—	—	—	—	36.737
26	19	20	205	263	1.489	816	—
181	145	186	—	—	—	—	1.910
3.508	1.964	2.065	21.515	68.479	326.404	75.359	250.985
16	6	6	67	228	1.083	243	774
8	6	5	97	330	1.558	343	1.195
25	5	10	102	891	4.395	962	3.379
16	2	5	50	484	2.382	518	1.832
9	3	5	52	407	2.013	444	1.547
9	9	9	90	644	2.526	695	2.194
—	—	—	—	42	194	44	140
8	4	3	31	1.718	7.299	1.948	6.788
20	14	12	134	519	2.330	555	1.788
490	276	362	4.011	10.737	46.906	11.892	34.509
405	236	319	3.564	7.494	34.183	8.372	23.635
349	205	220	2.280	7.312	32.623	8.073	25.346
278	158	188	1.949	4.749	22.192	5.304	16.218
597	329	291	2.917	12.774	58.900	14.172	45.319
485	289	260	2.607	8.634	41.622	9.638	30.566
1.096	658	627	6.478	21.535	105.968	23.781	83.214
956	595	589	6.084	15.948	81.310	17.698	63.418
509	250	298	3.058	9.518	47.203	10.363	37.181
447	230	282	2.901	7.039	36.340	7.722	28.537
489	266	279	2.947	9.905	48.842	10.708	37.725
439	244	259	2.739	7.489	38.183	8.152	29.361
64	24	33	345	1.070	5.347	1.160	3.949
58	22	33	345	885	4.522	962	3.365
3.202	1.801	1.934	20.183	58.717	289.302	64.690	219.954
94	53	41	419	2.154	9.985	2.383	8.146
—	2	1	10	21	96	23	85
14	4	3	29	740	2.735	811	2.322
—	—	—	—	8	25	9	23
11	2	4	40	591	2.109	682	2.021
1	2	—	—	79	258	81	196
271	142	127	1.355	10.471	41.087	11.396	34.369
—	1	—	—	10	29	12	17
—	—	—	—	5	14	5	5
1	1	—	—	44	129	46	93
—	—	—	—	11	20	11	12

**TAV. 26 - Abitazioni occupate per tipo di fabbricato,**

NUMERO STANZE — EPOCA DI COSTRUZIONE — SERVIZI INSTALLATI	FABBRICATO UTILIZZATO ESCLUSIVAMENTE AD USO ABITATIVO PER NUMERO DI ABITAZIONI						TOTALE
	1	2	da 3 a 8	da 9 a 15	da 16 a 30	31 e più	
ABITAZIONI	26.905	12.418	13.799	3.379	1.831	480	58.812
STANZE	130.329	58.647	61.514	16.026	8.274	2.230	277.020
FAMIGLIE	29.979	13.600	14.951	3.579	1.950	505	64.564
OCCUPANTI	99.586	44.350	47.693	11.800	6.428	1.639	211.496
<b>Numero stanze</b>							
1	129	56	77	10	6	1	279
2	1.354	493	575	69	56	19	2.566
3	3.552	1.498	2.066	337	214	51	7.718
4	7.901	3.967	4.887	975	613	124	18.467
5	6.922	3.728	4.053	1.364	704	209	16.980
6	3.335	1.498	1.422	453	174	54	6.936
7	1.632	548	410	99	29	13	2.731
8	1.006	306	154	35	25	4	1.530
9 e più	1.074	324	155	37	10	5	1.605
<b>Epoca di costruzione</b>							
Prima del 1919	5.542	1.357	1.476	116	40	8	8.539
1919 - 1945	3.386	1.111	927	68	56	7	5.555
1946 - 1960	4.654	2.069	2.923	390	144	16	10.196
1961 - 1971	7.096	4.305	4.152	1.058	651	270	17.532
1972 - 1975	2.928	1.907	1.928	640	410	53	7.866
1976 - 1980	2.952	1.516	2.188	1.001	467	102	8.226
Dopo il 1980	347	153	205	106	63	24	898
<b>Servizi installati</b>							
Acqua potabile	26.124	12.269	13.650	3.363	1.818	479	57.703
Gabinetto	25.629	12.106	13.513	3.315	1.806	475	56.844
Bagno	22.074	11.344	12.660	3.278	1.769	467	51.592
Elettricità	26.439	12.301	13.679	3.373	1.826	479	58.097
Riscaldamento	25.583	12.085	13.421	3.319	1.791	475	56.674

## numero di stanze, epoca di costruzione, servizi installati

FABBRICATO UTILIZZATO PREVALENTEMENTE AD USO ABITATIVO PER NUMERO DI ABITAZIONI							FABBRICATO UTILIZZATO PREVALENTE- MENTE AD USO NON ABITATIVO	FABBRICATO RURALE
1	2	da 3 a 8	da 9 a 15	da 16 a 30	31 e più	TOTALE		
2.832	1.301	1.574	551	534	139	6.931	431	6.677
15.016	6.655	7.549	2.767	2.594	666	35.247	2.052	31.470
3.164	1.428	1.706	590	566	151	7.605	458	7.522
11.164	4.745	5.545	1.910	1.799	465	25.628	1.571	28.548
14	4	9	2	2	1	32	13	19
99	37	54	9	13	7	219	30	255
292	160	161	40	28	11	692	58	977
703	342	457	157	184	36	1.879	115	2.099
727	353	538	195	170	48	2.031	101	1.741
407	185	207	78	97	23	997	49	886
232	100	80	41	23	9	485	33	345
155	62	32	13	11	3	276	10	192
203	58	36	16	6	1	320	22	163
486	137	150	8	5	3	789	54	1.355
368	117	89	10	2	2	588	35	1.134
484	253	236	53	22	5	1.053	63	1.462
790	436	562	255	288	106	2.437	124	1.442
348	172	269	85	128	16	1.018	73	561
327	166	256	138	81	7	975	78	626
29	20	12	2	8	—	71	4	97
2.771	1.288	1.562	550	534	139	6.844	415	6.346
2.688	1.261	1.548	538	531	134	6.700	410	5.783
2.397	1.163	1.496	532	527	136	6.251	372	4.474
2.790	1.286	1.564	551	534	139	6.864	427	6.539
2.701	1.256	1.543	541	528	134	6.703	411	5.339

**TAV. 27 - Abitazioni occupate per servizi installati, numero di occupanti,**

NUMERO OCCUPANTI — NUMERO STANZE — TITOLO DI GODIMENTO — FIGURA GIURIDICA DEL PROPRIETARIO ED EPOCA DI COSTRUZIONE	TOTALE ABITAZIONI	ACQUA POTABILE				
		DI ACQUEDOTTO			DI POZZO O CISTERNA	TOTALE
		Nell'abitazione	Fuori dell'abitazione	TOTALE		
<b>ABITAZIONI OCCUPATE</b>	72.851	68.123	1.383	69.506	1.802	71.308
STANZE	345.789	325.015	5.630	330.645	8.876	339.521
FAMIGLIE	80.149	75.020	1.483	76.503	1.964	78.467
OCCUPANTI	267.243	250.434	4.596	255.030	7.151	262.181
<b>Numero occupanti</b>						
1	7.067	6.408	243	6.651	100	6.751
2	13.786	12.894	311	13.205	276	13.481
3	13.940	13.027	245	13.272	385	13.657
4	17.527	16.583	246	16.829	419	17.248
5	10.539	9.896	167	10.063	312	10.375
6	5.692	5.316	92	5.408	178	5.586
7	2.401	2.235	45	2.280	74	2.354
8	977	923	12	935	26	961
9 e più	922	841	22	863	32	895
<b>Numero stanze</b>						
1	343	249	38	287	6	293
2	3.070	2.641	172	2.813	45	2.858
3	9.445	8.595	328	8.923	204	9.127
4	22.560	21.296	374	21.670	493	22.163
5	20.853	19.653	258	19.911	596	20.507
6	8.868	8.391	108	8.499	251	8.750
7	3.594	3.388	58	3.446	87	3.533
8	2.008	1.905	25	1.930	58	1.988
9 e più	2.110	2.005	22	2.027	62	2.089
<b>Titolo di godimento</b>						
Proprietà	52.238	49.010	924	49.934	1.284	51.218
Affitto	14.279	13.485	230	13.715	270	13.985
Altro titolo	6.334	5.628	229	5.857	248	6.105
<b>Figura giuridica del proprietario ed epoca di costruzione</b>						
<b>Persona fisica</b>	68.479	63.981	1.315	65.296	1.712	67.008
Prima del 1919	10.442	9.255	489	9.744	218	9.962
1919 - 1945	6.987	6.341	263	6.604	166	6.770
1946 - 1960	11.624	10.970	202	11.172	274	11.446
1961 - 1971	20.426	19.549	183	19.732	469	20.201
1972 - 1975	9.029	8.550	74	8.624	272	8.896
1976 - 1980	9.002	8.422	92	8.514	277	8.791
Dopo il 1980	969	894	12	906	36	942
<b>Imprese</b>	558	526	4	530	9	539
Prima del 1919	60	54	—	54	1	55
1919 - 1945	45	41	1	42	—	42
1946 - 1960	46	44	—	44	—	44
1961 - 1971	183	178	1	179	1	180
1972 - 1975	92	89	—	89	2	91
1976 - 1980	118	108	2	110	4	114
Dopo il 1980	14	12	—	12	1	13
<b>Cooperative edilizie a proprietà individuale e indivisa</b>	891	789	17	806	64	870
Prima del 1919	43	38	—	38	1	39
1919 - 1945	35	30	4	34	—	34
1946 - 1960	88	86	1	87	—	87
1961 - 1971	132	130	—	130	1	131
1972 - 1975	152	136	1	137	11	148
1976 - 1980	372	301	10	311	51	362
Dopo il 1980	69	68	1	69	—	69
<b>Stato, Regioni, Provincie, Comuni, IACP</b>	2.362	2.305	31	2.336	9	2.345
Prima del 1919	104	81	16	97	2	99
1919 - 1945	164	157	5	162	1	163
1946 - 1960	877	867	3	870	3	873
1961 - 1971	652	644	5	649	1	650
1972 - 1975	190	190	—	190	—	190
1976 - 1980	364	356	2	358	2	360
Dopo il 1980	11	10	—	10	—	10
<b>Enti previdenziali</b>	42	40	1	41	—	41
Prima del 1919	1	—	1	1	—	1
1919 - 1945	2	2	—	2	—	2
1946 - 1960	31	31	—	31	—	31
1961 - 1971	3	3	—	3	—	3
1972 - 1975	1	—	—	—	—	—
1976 - 1980	4	4	—	4	—	4
Dopo il 1980	—	—	—	—	—	—
<b>Altro proprietario</b>	519	482	15	497	8	505
Prima del 1919	87	76	3	79	1	80
1919 - 1945	79	72	3	75	1	76
1946 - 1960	108	99	4	103	1	104
1961 - 1971	139	134	2	136	3	139
1972 - 1975	54	54	—	54	—	54
1976 - 1980	45	40	3	43	2	45
Dopo il 1980	7	7	—	7	—	7

## numero di stanze, titolo di godimento, figura giuridica del proprietario ed epoca di costruzione

GABINETTO								BAGNO	ELETTRICITÀ	RISCALDAMENTO	
Nell'abitazione				Fuori dell'abitazione		TOTALE				Impianto fisso	Con apparecchi singoli
1	2 o più	TOTALE	di cui con scarico	TOTALE	di cui con scarico	Numero	di cui con scarico				
53.481	13.752	67.233	61.967	2.504	1.136	69.737	63.103	62.689	71.927	39.545	29.582
241.609	82.772	324.381	300.409	9.664	4.318	334.045	304.727	307.698	341.875	200.530	129.584
58.876	15.115	73.991	68.267	2.726	1.232	76.717	69.499	69.057	79.157	43.156	32.864
192.984	55.251	248.235	229.946	8.621	3.703	256.856	233.649	234.824	264.132	146.203	107.908
5.395	649	6.044	5.367	386	190	6.430	5.557	4.841	6.923	2.889	3.579
10.585	1.871	12.456	11.385	629	304	13.085	11.689	11.228	13.566	6.955	6.032
10.427	2.616	13.043	12.018	415	199	13.458	12.217	12.435	13.773	8.037	5.336
12.651	3.987	16.638	15.437	387	178	17.025	15.615	16.063	17.363	10.948	5.889
7.429	2.477	9.906	9.248	298	121	10.204	9.369	9.472	10.424	5.961	4.078
4.011	1.249	5.260	4.903	205	73	5.465	4.976	5.023	5.634	2.956	2.444
1.697	501	2.198	2.030	90	39	2.288	2.069	2.050	2.375	1.076	1.184
683	198	881	832	43	16	924	848	827	964	407	508
603	204	807	747	51	16	858	763	750	905	316	532
203	17	220	162	43	18	263	180	124	328	88	190
2.187	48	2.235	1.888	316	165	2.551	2.053	1.458	2.981	682	2.041
7.667	207	7.874	7.019	719	298	8.593	7.317	6.473	9.255	3.076	5.603
19.329	1.572	20.901	19.314	800	393	21.701	19.707	19.595	22.252	11.247	10.152
14.812	5.212	20.024	18.691	362	156	20.386	18.847	19.484	20.675	13.598	6.462
5.612	2.891	8.503	7.936	156	67	8.659	8.003	8.273	8.795	5.753	2.760
1.970	1.505	3.475	3.239	48	14	3.523	3.253	3.383	3.563	2.272	1.199
960	991	1.951	1.799	24	10	1.975	1.809	1.892	1.986	1.305	638
741	1.309	2.050	1.919	36	15	2.086	1.934	2.007	2.092	1.524	537
37.538	11.079	48.617	45.075	1.516	698	50.133	45.773	46.055	51.607	29.222	20.250
11.311	1.928	13.239	12.031	569	285	13.808	12.316	11.880	14.088	7.683	6.053
4.632	745	5.377	4.861	419	153	5.796	5.014	4.754	6.232	2.640	3.279
50.140	12.909	63.049	58.093	2.427	1.098	65.476	59.191	58.739	67.595	36.872	28.037
7.567	752	8.319	7.342	947	428	9.266	7.770	6.378	10.192	2.457	7.149
5.273	464	5.737	5.165	642	264	6.379	5.429	4.762	6.852	1.895	4.594
9.461	1.149	10.610	9.784	513	233	11.123	10.017	9.880	11.444	5.259	5.647
15.782	4.129	19.911	18.582	180	87	20.091	18.669	19.498	20.259	13.974	5.741
5.982	2.782	8.764	8.170	73	45	8.837	8.215	8.649	8.959	6.528	2.151
5.515	3.243	8.758	8.173	66	38	8.824	8.211	8.631	8.929	6.131	2.452
560	390	950	877	6	3	956	880	941	960	628	303
381	156	537	495	8	5	545	500	514	552	421	126
46	7	53	48	3	3	56	51	40	58	26	33
35	6	41	39	2	1	43	40	36	43	18	27
38	6	44	41	1	—	45	41	39	45	26	19
130	51	181	166	—	—	181	166	180	183	156	23
52	39	91	81	—	—	91	81	90	92	84	7
72	41	113	106	2	1	115	107	115	117	97	17
8	6	14	14	—	—	14	14	14	14	14	—
538	319	857	775	6	4	863	779	833	889	739	125
33	2	35	30	2	1	37	31	22	41	11	28
27	—	27	20	1	—	28	20	20	35	5	25
76	9	85	78	—	—	85	78	82	88	69	19
93	37	130	112	1	1	131	113	113	132	111	18
82	67	149	137	—	—	149	137	150	152	131	17
213	149	362	332	2	2	364	334	365	372	345	18
14	55	69	66	—	—	69	66	69	69	67	—
2.007	277	2.284	2.149	39	22	2.323	2.171	2.157	2.342	1.249	1.041
69	4	73	62	26	13	99	75	51	101	25	72
145	5	150	140	6	5	156	145	116	161	64	89
854	11	865	819	3	3	868	822	815	871	314	544
576	69	645	612	1	—	646	612	634	645	386	248
149	36	185	177	1	1	186	178	179	190	142	44
204	151	355	328	2	—	357	328	351	363	308	44
10	1	11	11	—	—	11	11	11	11	10	—
28	14	42	37	—	—	42	37	38	42	32	10
1	—	1	—	—	—	1	—	—	1	—	1
2	—	2	1	—	—	2	1	1	2	1	1
20	11	31	28	—	—	31	28	30	31	24	7
3	—	3	3	—	—	3	3	2	3	2	1
1	—	1	1	—	—	1	1	1	1	1	—
1	3	4	4	—	—	4	4	4	4	4	—
—	—	—	—	—	—	—	—	—	—	—	—
387	77	464	418	24	7	488	425	408	507	232	243
61	8	69	54	10	2	79	56	43	84	16	56
56	2	58	51	10	4	68	55	47	77	17	54
89	11	100	91	3	1	103	92	91	103	40	60
112	24	136	126	1	—	137	126	131	138	87	47
37	16	53	53	—	—	53	53	51	53	34	15
29	12	41	37	—	—	41	37	39	45	31	11
3	4	7	6	—	—	7	6	6	7	7	—

**TAV. 29 - Abitazioni non occupate per numero di stanze, motivo della non occupazione, tipo di fabbricato, figura giuridica del proprietario ed epoca di costruzione**

MOTIVO DELLA NON OCCUPAZIONE — TIPO DI FABBRICATO — FIGURA GIURIDICA DEL PROPRIETARIO — EPOCA DI COSTRUZIONE	ABITAZIONI CON STANZE										TOTALE	
	1	2	3	4	5	6	7	8	9 e più		ABITAZIONI	STANZE
									ABITAZIONI	STANZE		
<b>ABITAZIONI NON OCCUPATE</b>	477	4.065	9.837	9.680	4.902	1.532	513	273	345	3.721	31.624	120.036
<b>Motivo della non occupazione</b>												
- Disponibile per la vendita o l'affitto	159	833	1.702	1.684	1.001	239	85	23	51	579	5.777	21.464
- Utilizzabile per vacanza	176	2.240	6.110	5.416	2.036	682	210	127	148	1.616	17.145	63.024
- Utilizzabile per lavoro	28	197	403	533	290	107	29	22	30	306	1.639	6.540
- Altro motivo	114	795	1.622	2.047	1.575	504	189	101	116	1.220	7.063	29.008
<b>Tipo di fabbricato in cui è situata l'abitazione</b>												
<b>Utilizzato esclusivamente ad uso abitativo</b>	336	3.289	8.026	7.577	3.890	1.123	381	205	251	2.716	25.078	94.511
- Con 1 abitazione	71	811	1.586	1.971	1.205	521	223	118	166	1.783	6.672	27.774
- Con 2 abitazioni	24	208	614	1.040	733	259	64	59	51	530	3.052	13.111
- Da 3 a 8 abitazioni	50	440	1.529	2.176	1.040	243	76	18	24	299	5.596	21.854
- Da 9 a 15 abitazioni	29	222	1.490	1.248	497	46	12	6	6	62	3.556	12.890
- Da 16 a 30 abitazioni	67	741	1.814	852	338	38	4	4	1	10	3.859	12.387
- Con 31 e più abitazioni	95	867	993	290	77	16	2	—	3	32	2.343	6.495
<b>Utilizzato prevalentemente ad uso abitativo</b>	69	329	942	1.043	490	176	54	28	51	566	3.182	12.399
- Con 1 abitazione	9	108	239	271	168	82	26	19	21	229	943	3.921
- Con 2 abitazioni	3	26	83	133	90	48	10	7	17	184	417	1.884
- Da 3 a 8 abitazioni	10	51	172	216	123	35	10	2	11	125	630	2.528
- Da 9 a 15 abitazioni	3	26	106	203	56	6	6	—	1	14	407	1.557
- Da 16 a 30 abitazioni	10	42	180	91	43	3	1	—	—	—	370	1.238
- Con 31 e più abitazioni	34	76	162	129	10	2	1	—	1	14	415	1.271
<b>Utilizzato prevalentemente ad uso non abitativo</b>	41	176	201	196	117	62	19	9	14	152	835	3.094
Rurale	31	271	668	864	405	171	59	31	29	287	2.529	10.032
<b>Figura giuridica del proprietario</b>												
- Persona fisica	362	3.669	9.256	9.069	4.347	1.471	490	263	333	3.595	29.260	111.434
- Imprese	114	370	495	421	141	24	17	7	2	23	1.591	5.070
- Cooperative edilizie a proprietà individuale e indivisa	—	2	16	27	124	9	—	1	3	32	182	874
- Stato, Regioni, Provincie, Comuni, IACP	—	12	48	128	259	17	4	2	1	14	471	2.135
- Enti previdenziali	—	—	—	1	1	—	—	—	—	—	2	9
- Altro proprietario	1	12	22	34	30	11	2	—	6	57	118	514
<b>Epoca di costruzione</b>												
Fino al 1945	90	1.111	2.060	1.984	1.003	405	158	93	146	1.622	7.050	27.345
- di cui utilizzabili per vacanza	25	407	780	731	373	167	55	36	55	645	2.629	10.288
1946-1971	40	500	1.445	2.511	1.344	458	128	61	56	574	6.543	26.845
- di cui utilizzabili per vacanza	21	283	851	1.383	719	228	73	31	25	272	3.614	14.666
Dopo il 1971	255	2.191	5.872	4.868	2.416	611	205	107	129	1.357	16.654	61.119
- di cui utilizzabili per vacanza	113	1.486	4.308	3.168	893	258	75	56	65	662	10.422	36.329
Epoca non indicata	92	263	460	317	139	58	22	12	14	168	1.377	4.727
- di cui utilizzabili per vacanza	17	64	171	134	51	29	7	4	3	37	480	1.741

**TAV. 30 - Occupati per settore di attività economica, luogo di lavoro, tempo impiegato e mezzo utilizzato****A — AGRICOLTURA, CACCIA, FORESTE E PESCA**

LUOGO DI LAVORO — TEMPO IMPIEGATO (minuti)	MEZZO UTILIZZATO								TOTALE	di cui persone che hanno effettuato più di uno spostamento
	NESSUN MEZZO (a piedi)	FERROVIA, TRAM, METROPOLITANA, ALTRO MEZZO PUBBLICO SU ROTAIA	AUTOBUS, FILOBUS, CORRIERA, ALTRO MEZZO PUBBLICO SU GOMMA	AUTOBUS AZIENDALE	AUTO PRIVATA COME		MOTOCICLETTA, CICLOMOTORE, SCOOTER	ALTRO MEZZO		
					CONDUCENTE	TRASPORTATO				
STESSO COMUNE DI RESIDENZA	3.172	28	37	56	781	253	184	173	4.684	3.356
-Fino a 15	2.935	18	17	33	501	87	138	132	3.861	3.027
-Da 16 a 30	208	10	14	20	211	119	42	37	661	284
-Da 31 a 60	20	—	6	3	48	38	4	2	121	31
-Oltre 60	9	—	—	—	21	9	—	2	41	14
di cui nel Comune capoluogo										
-Fino a 15	235	6	3	—	50	6	4	1	305	242
-Da 16 a 30	11	2	7	1	25	19	1	2	68	30
-Da 31 a 60	10	—	4	—	7	3	—	—	24	11
-Oltre 60	—	—	—	—	1	—	—	—	1	—
ALTRO COMUNE DELLA STESSA PROVINCIA	47	5	32	32	351	82	53	8	610	268
-Fino a 15	37	1	1	19	130	33	32	6	259	161
-Da 16 a 30	6	4	15	10	157	38	15	1	246	73
-Da 31 a 60	4	—	13	3	48	7	3	1	79	24
-Oltre 60	—	—	3	—	16	4	3	—	26	10
di cui nel Comune capoluogo										
-Fino a 15	4	—	—	—	4	2	—	—	10	7
-Da 16 a 30	2	—	2	—	21	1	—	—	26	5
-Da 31 a 60	—	—	2	2	18	1	1	—	24	5
-Oltre 60	—	—	2	—	7	—	2	—	11	6
ALTRA PROVINCIA DELLA STESSA REGIONE	—	3	7	8	41	13	2	—	74	23
-Fino a 15	—	1	—	—	2	—	—	—	3	2
-Da 16 a 30	—	—	—	1	1	—	—	—	2	—
-Da 31 a 60	—	—	2	3	26	7	—	—	38	15
-Oltre 60	—	2	5	4	12	6	2	—	31	6
di cui nel Comune capoluogo										
-Fino a 15	—	—	—	—	—	—	—	—	—	—
-Da 16 a 30	—	—	—	—	—	—	—	—	—	—
-Da 31 a 60	—	—	1	2	21	5	—	—	29	12
-Oltre 60	—	1	4	1	5	2	1	—	14	2
PROVINCIE DI ALTRE REGIONI	4	6	5	44	46	48	5	8	166	41
-Fino a 15	3	—	2	2	12	10	3	2	34	15
-Da 16 a 30	1	3	1	39	14	29	2	4	93	13
-Da 31 a 60	—	2	1	3	7	8	—	—	21	8
-Oltre 60	—	1	1	—	13	1	—	2	18	5
di cui nel Comune capoluogo										
-Fino a 15	—	—	—	—	—	—	—	—	—	—
-Da 16 a 30	—	—	—	—	—	—	—	—	—	—
-Da 31 a 60	—	1	1	1	1	1	—	—	5	2
-Oltre 60	—	1	—	—	6	—	—	1	8	—
ESTERO	—	—	—	—	—	—	—	—	—	—
-Fino a 15	—	—	—	—	—	—	—	—	—	—
-Da 16 a 30	—	—	—	—	—	—	—	—	—	—
-Da 31 a 60	—	—	—	—	—	—	—	—	—	—
-Oltre 60	—	—	—	—	—	—	—	—	—	—
<b>TOTALE</b>	<b>3.223</b>	<b>42</b>	<b>81</b>	<b>140</b>	<b>1.219</b>	<b>396</b>	<b>244</b>	<b>189</b>	<b>5.534</b>	<b>3.688</b>

## segue TAV. 30 — Occupati per settore di attività economica, luogo di lavoro, tempo impiegato e mezzo utilizzato

## B — INDUSTRIE

LUOGO DI LAVORO — TEMPO IMPIEGATO (minuti)	MEZZO UTILIZZATO								TOTALE	di cui persone che hanno effettuato più di uno spostamento
	NESSUN MEZZO (a piedi)	FERROVIA, TRAM, METROPOLITANA, ALTRO MEZZO PUBBLICO SU ROTAIA	AUTOBUS, FILOBUS, CORRIERA, ALTRO MEZZO PUBBLICO SU GOMMA	AUTOBUS AZIENDALE	AUTO PRIVATA COME		MOTOCICLETTA, CICLOMOTORE, SCOOTER	ALTRO MEZZO		
					CONDUCENTE	TRASPORTATO				
STESSO COMUNE DI RESIDENZA	4.974	230	937	830	8.958	2.194	1.827	1.059	21.009	12.539
-Fino a 15	4.574	109	396	499	6.680	1.543	1.497	963	16.261	10.918
-Da 16 a 30	370	107	436	224	1.909	521	306	85	3.958	1.413
-Da 31 a 60	24	10	87	79	277	86	17	5	585	150
-Oltre 60	6	4	18	28	92	44	7	6	205	58
di cui nel Comune capoluogo										
-Fino a 15	589	45	136	24	1.195	155	114	54	2.312	1.302
-Da 16 a 30	59	69	221	24	725	142	64	12	1.316	372
-Da 31 a 60	14	3	42	13	97	17	5	1	192	43
-Oltre 60	—	3	8	2	18	5	1	—	37	16
ALTRO COMUNE DELLA STESSA PROVINCIA	146	69	898	690	4.989	1.104	508	89	8.493	3.275
-Fino a 15	115	19	203	152	2.147	526	270	55	3.487	1.986
-Da 16 a 30	24	36	456	342	2.147	423	189	30	3.647	1.008
-Da 31 a 60	3	9	181	149	583	118	38	2	1.083	196
-Oltre 60	4	5	58	47	112	37	11	2	276	85
di cui nel Comune capoluogo										
-Fino a 15	18	2	27	3	279	41	36	3	409	148
-Da 16 a 30	7	10	69	33	596	94	34	5	848	175
-Da 31 a 60	—	3	51	23	253	28	14	—	372	90
-Oltre 60	2	1	26	9	63	10	7	2	120	52
ALTRA PROVINCIA DELLA STESSA REGIONE	2	26	132	68	499	87	39	5	858	181
-Fino a 15	1	—	12	1	39	10	7	—	70	22
-Da 16 a 30	1	5	37	11	136	26	12	1	229	37
-Da 31 a 60	—	8	53	25	196	28	13	3	326	66
-Oltre 60	—	13	30	31	128	23	7	1	233	56
di cui nel Comune capoluogo										
-Fino a 15	—	—	—	—	—	—	—	—	—	—
-Da 16 a 30	—	—	—	—	—	—	—	—	—	—
-Da 31 a 60	—	7	27	8	136	16	10	2	206	54
-Oltre 60	—	9	22	17	103	12	6	1	170	42
PROVINCIE DI ALTRE REGIONI	4	16	19	52	449	105	38	6	689	277
-Fino a 15	3	—	2	4	128	40	14	—	191	145
-Da 16 a 30	—	3	4	10	80	17	12	3	129	68
-Da 31 a 60	1	3	5	21	124	23	3	—	180	27
-Oltre 60	—	10	8	17	117	25	9	3	189	37
di cui nel Comune capoluogo										
-Fino a 15	—	—	—	—	—	—	—	—	—	—
-Da 16 a 30	—	—	—	—	—	—	—	—	—	—
-Da 31 a 60	—	1	2	10	97	11	1	—	122	22
-Oltre 60	—	3	3	4	68	15	2	1	96	30
ESTERO	—	—	—	—	—	—	—	—	—	—
-Fino a 15	—	—	—	—	—	—	—	—	—	—
-Da 16 a 30	—	—	—	—	—	—	—	—	—	—
-Da 31 a 60	—	—	—	—	—	—	—	—	—	—
-Oltre 60	—	—	—	—	—	—	—	—	—	—
<b>TOTALE</b>	<b>5.126</b>	<b>341</b>	<b>1.986</b>	<b>1.640</b>	<b>14.895</b>	<b>3.490</b>	<b>2.412</b>	<b>1.159</b>	<b>31.049</b>	<b>16.272</b>



## segue TAV. 30 — Occupati per settore di attività economica, luogo di lavoro, tempo impiegato e mezzo utilizzato

## C — ALTRE ATTIVITÀ

LUOGO DI LAVORO — TEMPO IMPIEGATO (minuti)	MEZZO UTILIZZATO								TOTALE	di cui persone che hanno effettuato più di uno spostamento
	NESSUN MEZZO (a piedi)	FERROVIA, TRAM, METROPOLITANA, ALTRO MEZZO PUBBLICO SU ROTAIA	AUTOBUS, FILOBUS, CORRIERA, ALTRO MEZZO PUBBLICO SU GOMMA	AUTOBUS AZIENDALE	AUTO PRIVATA COME		MOTOCICLETTA, CICLOMOTORE, SCOOTER	ALTRO MEZZO		
					CONDUCENTE	TRASPORTATO				
STESSO COMUNE DI RESIDENZA	9.238	332	959	178	9.606	1.166	722	595	22.796	11.947
-Fino a 15	8.642	183	439	123	7.673	901	630	537	19.128	10.599
-Da 16 a 30	551	127	425	42	1.556	223	86	44	3.054	1.159
-Da 31 a 60	39	13	70	8	256	26	3	9	424	119
-Oltre 60	6	9	25	5	121	16	3	5	190	70
di cui nel Comune capoluogo										
-Fino a 15	2.781	141	297	24	3.152	388	120	67	6.970	3.509
-Da 16 a 30	267	103	312	12	924	124	21	7	1.770	675
-Da 31 a 60	32	10	38	4	115	9	—	1	209	61
-Oltre 60	4	4	7	2	21	5	—	1	44	24
ALTRO COMUNE DELLA STESSA PROVINCIA	123	81	916	74	4.142	449	128	18	5.931	1.917
-Fino a 15	109	16	100	20	1.334	143	75	9	1.806	873
-Da 16 a 30	10	31	353	32	1.895	201	51	6	2.579	760
-Da 31 a 60	3	27	321	20	789	91	2	—	1.253	227
-Oltre 60	1	7	142	2	124	14	—	3	293	57
di cui nel Comune capoluogo										
-Fino a 15	14	3	28	4	184	24	4	—	261	88
-Da 16 a 30	1	16	149	7	580	59	5	—	817	218
-Da 31 a 60	—	13	199	1	301	33	—	—	547	103
-Oltre 60	—	5	85	1	50	3	—	2	146	33
ALTRA PROVINCIA DELLA STESSA REGIONE	6	94	160	6	450	36	10	2	764	247
-Fino a 15	5	—	9	—	58	5	2	—	79	36
-Da 16 a 30	1	1	10	1	56	5	—	—	74	24
-Da 31 a 60	—	41	84	4	195	11	3	1	339	99
-Oltre 60	—	52	57	1	141	15	5	1	272	88
di cui nel Comune capoluogo										
-Fino a 15	—	—	—	—	—	—	—	—	—	—
-Da 16 a 30	—	—	—	—	—	—	—	—	—	—
-Da 31 a 60	—	40	72	2	161	11	2	1	289	83
-Oltre 60	—	44	53	—	127	12	5	1	242	79
PROVINCIE DI ALTRE REGIONI	10	67	71	10	437	31	11	7	644	254
-Fino a 15	8	1	2	1	84	9	6	4	115	81
-Da 16 a 30	2	8	12	5	107	6	1	3	144	69
-Da 31 a 60	—	12	19	1	116	7	1	—	156	47
-Oltre 60	—	46	38	3	130	9	3	—	229	57
di cui nel Comune capoluogo										
-Fino a 15	—	—	—	—	—	—	—	—	—	—
-Da 16 a 30	—	—	—	—	—	—	—	—	—	—
-Da 31 a 60	—	4	14	1	88	3	1	—	111	36
-Oltre 60	—	18	21	2	73	8	—	—	122	42
ESTERO	—	—	—	—	—	—	—	—	—	—
-Fino a 15	—	—	—	—	—	—	—	—	—	—
-Da 16 a 30	—	—	—	—	—	—	—	—	—	—
-Da 31 a 60	—	—	—	—	—	—	—	—	—	—
-Oltre 60	—	—	—	—	—	—	—	—	—	—
<b>TOTALE</b>	<b>9.377</b>	<b>574</b>	<b>2.106</b>	<b>268</b>	<b>14.635</b>	<b>1.682</b>	<b>871</b>	<b>622</b>	<b>30.135</b>	<b>14.365</b>

## segue TAV. 30 — Occupati per settore di attività economica, luogo di lavoro, tempo impiegato e mezzo utilizzato

## D — TOTALE

LUOGO DI LAVORO — TEMPO IMPIEGATO (minuti)	MEZZO UTILIZZATO								TOTALE	di cui persone che hanno effettuato più di uno spostamento
	NESSUN MEZZO (a piedi)	FERROVIA, TRAM, METROPOLITANA, ALTRO MEZZO PUBBLICO SU ROTAIA	AUTOBUS, FILOBUS, CORRIERA, ALTRO MEZZO PUBBLICO SU GOMMA	AUTOBUS AZIENDALE	AUTO PRIVATA COME		MOTOCICLETTA, CICLOMOTORE, SCOOTER	ALTRO MEZZO		
					CONDUCENTE	TRASPORTATO				
STESSO COMUNE DI RESIDENZA	17.384	590	1.933	1.064	19.345	3.613	2.733	1.827	48.489	27.842
-Fino a 15	16.151	310	852	655	14.854	2.531	2.265	1.632	39.250	24.544
-Da 16 a 30	1.129	244	875	286	3.676	863	434	166	7.673	2.856
-Da 31 a 60	83	23	163	90	581	150	24	16	1.130	300
-Oltre 60	21	13	43	33	234	69	10	13	436	142
di cui nel Comune capoluogo										
-Fino a 15	3.605	192	436	48	4.397	549	238	122	9.587	5.053
-Da 16 a 30	337	174	540	37	1.674	285	86	21	3.154	1.077
-Da 31 a 60	56	13	84	17	219	29	5	2	425	115
-Oltre 60	4	7	15	4	40	10	1	1	82	40
ALTRO COMUNE DELLA STESSA PROVINCIA	316	155	1.846	796	9.482	1.635	689	115	15.034	5.460
-Fino a 15	261	36	304	191	3.611	702	377	70	5.552	3.020
-Da 16 a 30	40	71	824	384	4.199	662	255	37	6.472	1.841
-Da 31 a 60	10	36	515	172	1.420	216	43	3	2.415	447
-Oltre 60	5	12	203	49	252	55	14	5	595	152
di cui nel Comune capoluogo										
-Fino a 15	36	5	55	7	467	67	40	3	680	243
-Da 16 a 30	10	26	220	40	1.197	154	39	5	1.691	398
-Da 31 a 60	—	16	252	26	572	62	15	—	943	198
-Oltre 60	2	6	113	10	120	13	9	4	277	91
ALTRA PROVINCIA DELLA STESSA REGIONE	8	123	299	82	990	136	51	7	1.696	451
-Fino a 15	6	1	21	1	99	15	9	—	152	60
-Da 16 a 30	2	6	47	13	193	31	12	1	305	61
-Da 31 a 60	—	49	139	32	417	46	16	4	703	180
-Oltre 60	—	67	92	36	281	44	14	2	536	150
di cui nel Comune capoluogo										
-Fino a 15	—	—	—	—	—	—	—	—	—	—
-Da 16 a 30	—	—	—	—	—	—	—	—	—	—
-Da 31 a 60	—	47	100	12	318	32	12	3	524	149
-Oltre 60	—	54	79	18	235	26	12	2	426	123
PROVINCIE DI ALTRE REGIONI	18	89	95	106	932	184	54	21	1.499	572
-Fino a 15	14	1	6	7	224	59	23	6	340	241
-Da 16 a 30	3	14	17	54	201	52	15	10	366	150
-Da 31 a 60	1	17	25	25	247	38	4	—	357	82
-Oltre 60	—	57	47	20	260	35	12	5	436	99
di cui nel Comune capoluogo										
-Fino a 15	—	—	—	—	—	—	—	—	—	—
-Da 16 a 30	—	—	—	—	—	—	—	—	—	—
-Da 31 a 60	—	6	17	12	186	15	2	—	238	60
-Oltre 60	—	22	24	6	147	23	2	2	226	72
ESTERO	—	—	—	—	—	—	—	—	—	—
-Fino a 15	—	—	—	—	—	—	—	—	—	—
-Da 16 a 30	—	—	—	—	—	—	—	—	—	—
-Da 31 a 60	—	—	—	—	—	—	—	—	—	—
-Oltre 60	—	—	—	—	—	—	—	—	—	—
<b>TOTALE</b>	<b>17.726</b>	<b>957</b>	<b>4.173</b>	<b>2.048</b>	<b>30.749</b>	<b>5.568</b>	<b>3.527</b>	<b>1.970</b>	<b>66.718</b>	<b>34.325</b>

TAV. 31 - Studenti per luogo di studio, tempo impiegato e mezzo utilizzato

LUOGO DI STUDIO — TEMPO IMPIEGATO (minuti)	MEZZO UTILIZZATO								TOTALE	di cui persone che hanno effettuato più di uno spostamento
	NESSUN MEZZO (a piedi)	FERROVIA, TRAM, METROPOLITANA, ALTRO MEZZO PUBBLICO SU ROTAIA	AUTOBUS, FILOBUS, CORRIERA, ALTRO MEZZO PUBBLICO SU GOMMA	AUTOBUS SCOLASTICO	AUTO PRIVATA COME		MOTOCICLETTA, CICLOMOTORE, SCOOTER	ALTRO MEZZO		
					CONDUCENTE	TRASPORTATO				
STESSO COMUNE DI RESIDENZA	19.104	819	4.135	11.324	111	3.106	274	292	39.165	3.202
-Fino a 15	17.948	432	1.969	8.715	70	2.687	234	263	32.318	2.509
-Da 16 a 30	1.056	319	1.759	2.386	26	381	36	28	5.991	570
-Da 31 a 60	79	44	318	195	9	23	3	—	671	75
-Oltre 60	21	24	89	28	6	15	1	1	185	48
di cui nel Comune capoluogo										
-Fino a 15	4.900	293	818	650	44	1.070	82	14	7.871	687
-Da 16 a 30	464	242	946	256	13	197	16	3	2.137	220
-Da 31 a 60	55	21	106	18	1	13	1	—	215	26
-Oltre 60	2	12	19	1	1	2	1	—	38	15
ALTRO COMUNE DELLA STESSA PROVINCIA	185	141	4.695	633	131	507	58	25	6.375	658
-Fino a 15	163	25	552	296	19	212	36	19	1.322	142
-Da 16 a 30	17	65	2.113	225	45	195	20	5	2.685	245
-Da 31 a 60	4	37	1.576	87	59	86	1	1	1.851	213
-Oltre 60	1	14	454	25	8	14	1	—	517	58
di cui nel Comune capoluogo										
-Fino a 15	40	6	148	77	8	32	2	—	313	23
-Da 16 a 30	6	28	952	46	25	93	—	—	1.150	118
-Da 31 a 60	—	26	1.219	42	51	63	1	1	1.403	160
-Oltre 60	—	9	398	16	8	7	1	—	439	51
ALTRA PROVINCIA DELLA STESSA REGIONE	4	335	743	19	104	65	2	—	1.272	232
-Fino a 15	4	—	9	6	—	13	1	—	33	2
-Da 16 a 30	—	3	57	1	2	8	—	—	71	7
-Da 31 a 60	—	156	362	8	57	26	1	—	610	111
-Oltre 60	—	176	315	4	45	18	—	—	558	112
di cui nel Comune capoluogo										
-Fino a 15	—	—	—	—	—	—	—	—	—	—
-Da 16 a 30	—	—	—	—	—	—	—	—	—	—
-Da 31 a 60	—	152	311	7	56	21	—	—	547	105
-Oltre 60	—	171	282	4	42	17	—	—	516	107
PROVINCIE DI ALTRE REGIONI	6	91	615	61	26	51	15	2	867	112
-Fino a 15	5	3	24	7	3	9	4	1	56	7
-Da 16 a 30	1	12	202	22	3	16	8	—	264	35
-Da 31 a 60	—	24	249	15	8	11	1	—	308	30
-Oltre 60	—	52	140	17	12	15	2	1	239	40
di cui nel Comune capoluogo										
-Fino a 15	—	—	—	—	—	—	—	—	—	—
-Da 16 a 30	—	—	—	—	—	—	—	—	—	—
-Da 31 a 60	—	6	164	7	4	9	1	—	191	21
-Oltre 60	—	35	95	8	10	8	—	—	156	29
ESTERO	—	—	—	—	—	—	—	—	—	—
-Fino a 15	—	—	—	—	—	—	—	—	—	—
-Da 16 a 30	—	—	—	—	—	—	—	—	—	—
-Da 31 a 60	—	—	—	—	—	—	—	—	—	—
-Oltre 60	—	—	—	—	—	—	—	—	—	—
<b>TOTALE</b>	<b>19.299</b>	<b>1.386</b>	<b>10.188</b>	<b>12.037</b>	<b>372</b>	<b>3.729</b>	<b>349</b>	<b>319</b>	<b>47.679</b>	<b>4.204</b>

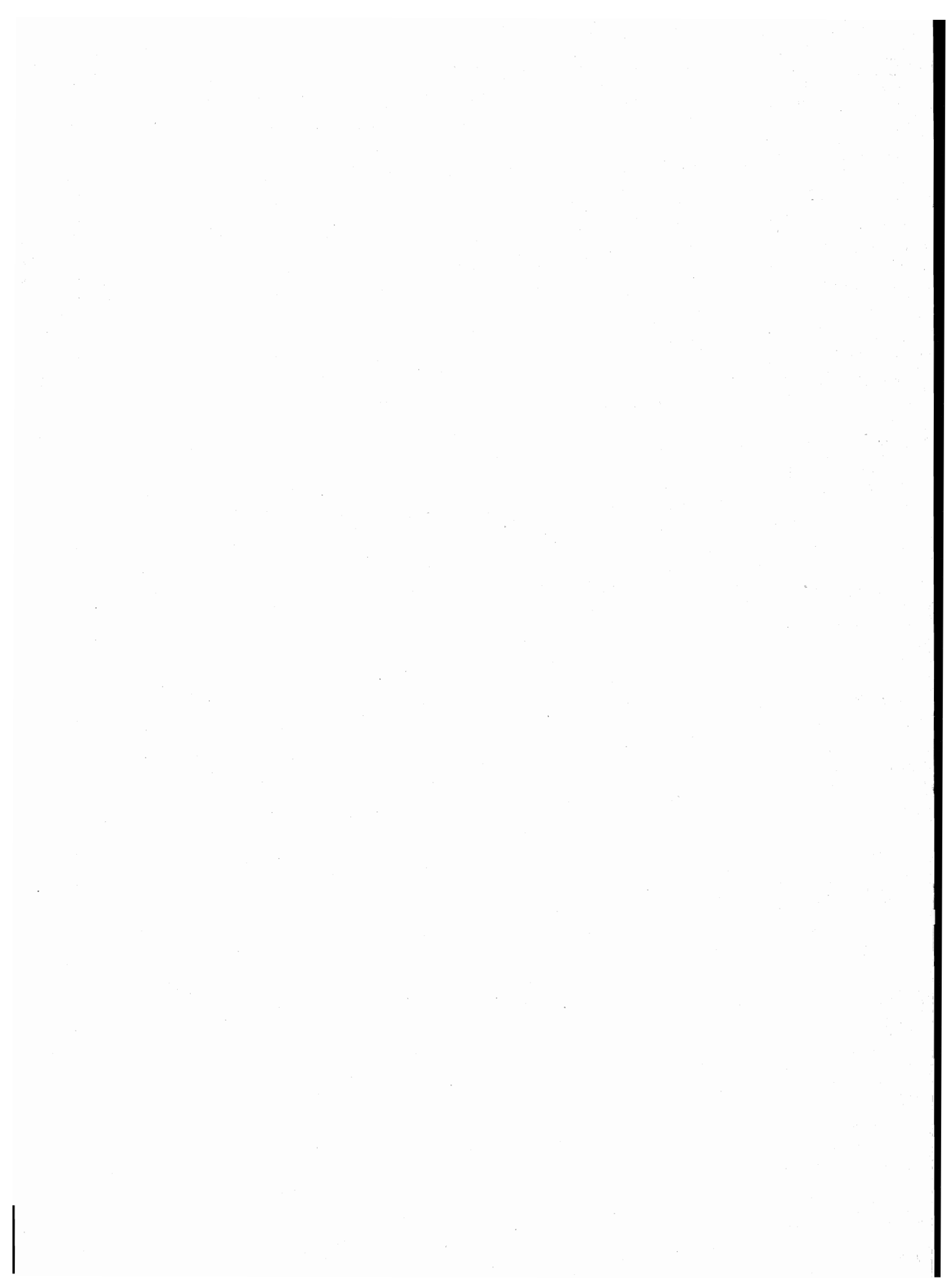

appendice

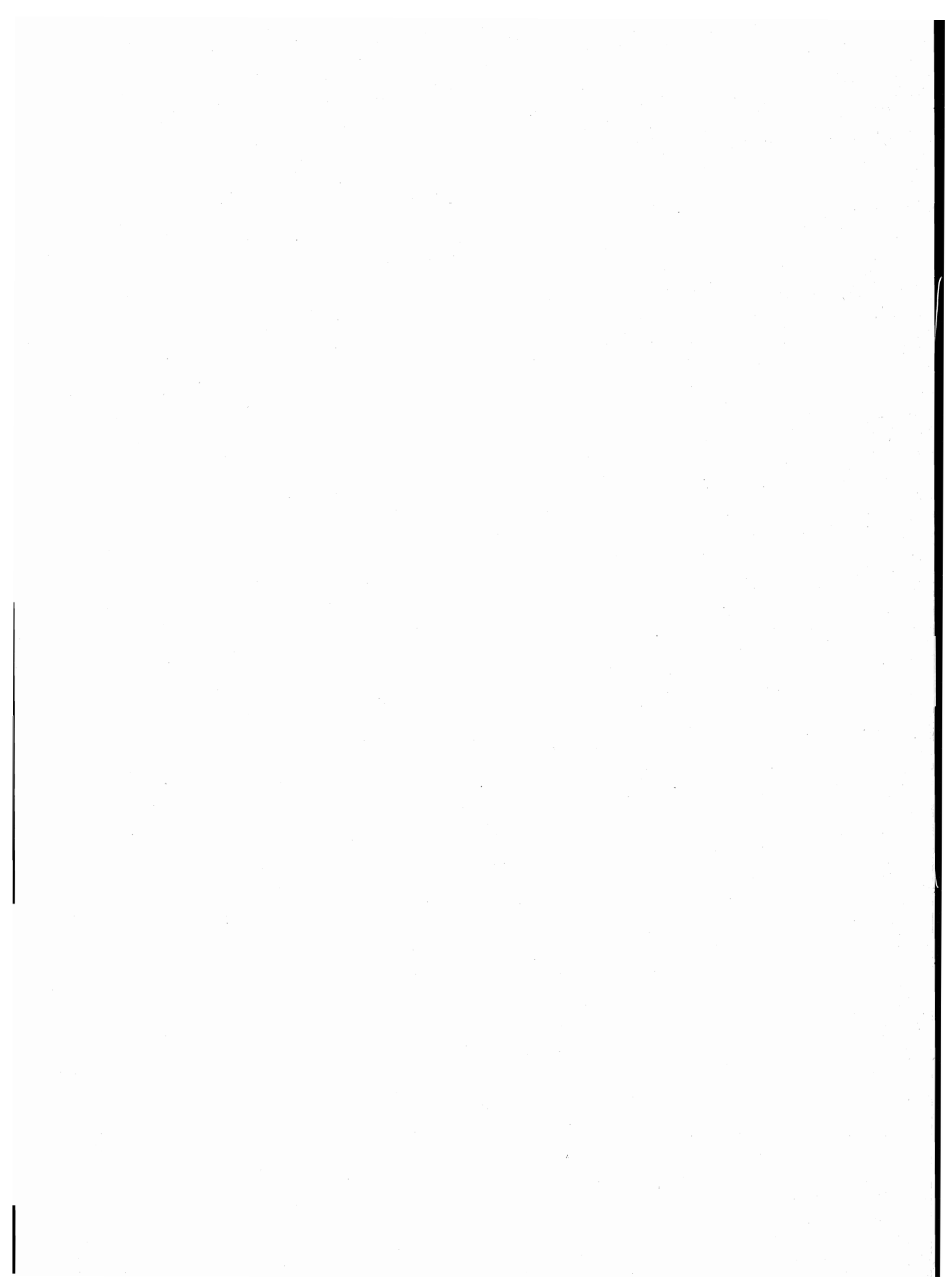

## A — Tipologia completa delle famiglie

FAMIGLIA DI TIPO	CAPO FAMIGLIA	CONIUGE	FIGLIO/A	GENITORE	SUOCERO/A	GENERO NUORA	ALTRO PARENTE O AFFINE	ALTRA PERSONA CONVIVENTE	ADDETTI AI SERVIZI DELLA FAMIGLIA					
A	x	—	—	—	—	—	—	⊗	⊗					
B	x	x	—	—	—	—	—	⊗	⊗					
C	C1	x	x	—	—	—	—	⊗	⊗					
	C2	x(M)	—	x	—	—	—	⊗	⊗					
	C3	x(F)	—	x	—	—	—	⊗	⊗					
D	D <sub>1</sub>	D1.1	x	x	—	<table border="1"><tr><td>x</td><td>x</td></tr></table>	x	x	⊗	⊗	⊗	⊗		
		x	x											
	D1.2	x	x	—	—	—	<table border="1"><tr><td>x</td><td>x</td></tr></table>	x	x	⊗	⊗			
	x	x												
	D <sub>2</sub>	D2.1	x	x	x	—	—	<table border="1"><tr><td>x</td><td>x</td></tr></table>	x	x	⊗	⊗	⊗	⊗
		x	x											
	D2.2	x	x	x	—	—	<table border="1"><tr><td>x</td><td>x</td></tr></table>	x	x	⊗	⊗	⊗		
	x	x												
	D <sub>3</sub>	D3.1	x(M)	—	x	—	—	<table border="1"><tr><td>x</td><td>x</td></tr></table>	x	x	⊗	⊗	⊗	⊗
		x	x											
	D3.2	x(M)	—	x	—	—	<table border="1"><tr><td>x</td><td>x</td></tr></table>	x	x	⊗	⊗	⊗		
	x	x												
	D <sub>4</sub>	D4.1	x(F)	—	x	—	—	<table border="1"><tr><td>x</td><td>x</td></tr></table>	x	x	⊗	⊗	⊗	⊗
		x	x											
	D4.2	x(F)	—	x	—	—	<table border="1"><tr><td>x</td><td>x</td></tr></table>	x	x	⊗	⊗	⊗		
	x	x												
D5	x	—	—	x(M)(F)	⊗	⊗	—	⊗	⊗					
D6	x	—	—	x(M)	⊗	⊗	—	⊗	⊗					
D7	x	—	—	x(F)	⊗	⊗	—	⊗	⊗					
D8	x	—	—	—	x(M)(F)	⊗	—	⊗	⊗					
D9	Altri casi													

x = Componente presente

— = Componente assente

⊗ = Componente che può essere presente o assente

x	x
---	---

 = Componenti entrambi presenti o almeno uno dei due presenti

(M) = Maschio

(F) = Femmina

**B — Confronto fra le classi di età ai censimenti demografici del 1951, 1961, 1971 e 1981**

CLASSI DI ETÀ PER LE QUALI PUÒ ESSERE EFFETTUATO IL CONFRONTO	1951	1961	1971	1981
meno di 6 anni	fino a 6 anni	fino a 6	meno di 6	0-2 3-5
6-13	{ 6-10 10-14	6-14	{ 6-10 11-13	{ 6-10 11-13
14-20	{ 14-18 18-21	14-21	{ 14-18 19-20	{ 14-17 18 19-20
21-24	21-25	21-25	si ottiene sottraendo la classe 0-20 dalla classe 0-24	21-24
25-34	25-35	{ 25-30 30-35	{ 25-29 30-34	{ 25-29 30-34
35-44	35-45	{ 35-40 40-45	{ 35-39 40-44	{ 35-39 40-44
45-54	45-55	{ 45-50 50-55	{ 45-49 50-54	{ 45-49 50-54
55-59	55-60	55-60	55-59	55-59
60-64	60-65	60-65	60-64	60-64
65 e più	da 65 in poi	{ 65-70 70-75 oltre 75	{ 65-69 70-74 75 e più	{ 65-69 70-74 75 e più



**C – Variazioni territoriali e di nome nelle circoscrizioni amministrative**  
(periodo: 24 ottobre 1971 - 25 ottobre 1981)

Comuni	Superficie e popolazione riferite al censimento del 24-10-1971 (Situazione prima della variazione)			V A R I A Z I O N I						Superficie e popolazione riferite al censimento del 24-10-1971 (Situazione dopo la variazione)		
	Superficie ha	Popolazione		Specie e relativo provvedimento	Superficie e popolazione oggetto della variazione			Superficie ha	Popolazione			
		resistente	presente		Superficie ha	Popolazione			resistente	presente		
						resistente	presente					

N E G A T I V O

**D – Zone di territorio in contestazione tra Comuni**

Zone di territorio in contestazione			Epoca della contestazione	Comuni interessati alla contestazione	Popolazione residente		Superficie Km <sup>2</sup>	
Denominazione	Popolazione residente	Superficie Km <sup>2</sup>			Totale	di cui in zona contestata	Totale	di cui in contestazione
San Rustico	7	0,14	1951	Basciano Colledara	2.227 2.085	7 —	18,69 19,98	0,14 —
Senarica S.S. 80	—	0,04	1961	Crognaleto Fano Adriano	1.977 553	— —	124,54 35,46	— 0,04
Fontejovello-Frascari	—	1,52	1951	Fano Adriano Pietracamela	553 402	— —	35,46 44,65	1,52 —
Monte Corno	—	4,47	1951	Isola del Gran Sasso d'Italia Pietracamela	5.089 402	— —	83,69 44,65	4,47 —
Bivio al Vomano	183	0,08	1971	Penna Sant'Andrea Basciano	1.790 2.227	183 —	11,05 18,69	0,08 —
Colle Scarpone	—	1,82	1951	Tossicia Colledara	1.519 2.085	— —	25,29 19,98	— 1,82

**E — Categorie socio-professionali secondo la professione e la posizione nella professione**

CATEGORIE SOCIO-PROFESSIONALI	CLASSI E CATEGORIE PROFESSIONALI (*)	POSIZIONI NELLA PROFESSIONE
01 Imprenditori e lavoratori in proprio nell'agricoltura, nella silvicoltura, nell'allevamento e nella pesca	3.11, 3.12, 3.13, 3.23, 3.3, 3.4	Imprenditori, lavoratori in proprio, coadiuvanti.
02 Altri lavoratori agricoli	3.14, 3.21, 3.22, 3.23, 3.24, 3.3, 3.4	Dirigenti, direttivi, impiegati, categorie intermedie, altri lavoratori dipendenti
03 Imprenditori e lavoratori in proprio nelle professioni liberali e affini	1.16, 1.17, 1.21, 1.22, 1.4, 1.5, 1.6, 1.71, 1.72, 1.73, 1.74, 1.75, 1.76, 1.77, 1.78, 1.8, 5.87, 8.31, 9.2	Liberi professionisti, lavoratori in proprio, coadiuvanti
04 Imprenditori nell'industria, nell'edilizia, nel commercio, nei trasporti e nei servizi	1.23, 1.24, 1.25, 1.26, 1.72, 1.73, 1.74, 1.75, 1.76, 2.11, 2.12, 2.13, 2.25, 7.1, 7.23, 7.24, 7.3, 8.41, 8.42, 9.1	Imprenditori, coadiuvanti
05 Lavoratori in proprio nell'industria, nell'edilizia, nel commercio, nei trasporti e nei servizi	1.23, 1.24, 1.25, 1.26, 2.25, 2.26, 2.28, 2.29, 2.31, 4.12, 4.14, 4.2, 4.3, 4.41, 4.42, 4.43, 4.44, 4.5, 4.6, 5.1, 5.22, 5.3, 5.4, 5.5, 5.6, 5.72, 5.74, 5.75, 5.76, 5.77, 5.78, 5.79, 5.81, 5.82, 5.84, 5.85, 5.86, 5.87, 5.88, 5.92, 6.11, 6.12, 6.13, 6.14, 6.15, 6.17, 6.18, 6.19, 6.22, 6.23, 6.24, 6.25, 6.32, 6.33, 6.34, 7.1, 7.22, 7.23, 7.24, 7.25, 7.3, 7.42, 7.43, 7.44, 7.45, 8.1, 8.23, 8.4, 8.51, 9.1, 9.3, 9.4, 9.51, 9.7.	Liberi professionisti, lavoratori in proprio, coadiuvanti.
06 Dirigenti industriali e commerciali, alti funzionari dell'apparato legislativo e della amministrazione statale	2.14, 2.15, 2.16, 2.17	Dirigenti, direttivi, impiegati
07 Lavoratori dipendenti nelle professioni liberali e affini	1.1, 1.21, 1.22, 1.3, 1.4, 1.51, 1.52, 1.6, 1.7, 1.8, 2.22, 5.87, 8.21, 8.31, 9.2	Dirigenti, direttivi, impiegati, categorie intermedie, altri lavoratori dipendenti

segue E — **Categorie socio-professionali secondo la professione e la posizione nella professione**

CATEGORIE SOCIO-PROFESSIONALI	CLASSI E CATEGORIE PROFESSIONALI (*)	POSIZIONI NELLA PROFESSIONE
08 Capi ufficio e responsabili di personale amministrativo, di addetti alle vendite e ai servizi; funzionari statali con responsabilità amministrative	1.23, 1.24, 1.25, 1.26, 2.21, 2.24, 2.25, 2.51, 2.52, 7.21, 7.41, 7.43, 8.33	Dirigenti, direttivi, impiegati
09 Personale amministrativo, addetto alle vendite e ai servizi	2.21, 2.23, 2.24, 2.26, 2.27, 2.28, 2.29, 2.3, 2.53, 2.54, 7.22, 7.23, 7.24, 7.25, 7.4, 9.3, 9.4, 9.51, 9.6, 9.7	Direttivi, impiegati, categorie intermedie, altri lavoratori dipendenti
10 Intermedi: capisquadra e sorveglianti di operai (dipendenti)	1.91, 1.92, 4.11, 4.12, 4.14, 4.2, 4.3, 4.4, 4.5, 4.6, 5.1, 5.2, 5.3, 5.4, 5.5, 5.6, 5.71, 5.72, 5.73, 5.74, 5.75, 5.77, 5.78, 5.79, 5.81, 5.82, 5.83, 5.84, 5.85, 5.86, 5.87, 5.9, 6.11, 6.21, 6.22, 6.23, 6.24, 6.25, 6.3, 8.11, 8.12, 8.13, 8.14, 8.15, 8.17, 8.23, 8.24	Dirigenti, direttivi, impiegati, categorie intermedie
11 Operai specializzati e qualificati (dipendenti)	1.92, 4.11, 4.12, 4.14, 4.2, 4.3, 4.4, 4.5, 4.6, 5.1, 5.2, 5.3, 5.4, 5.5, 5.6, 5.7, 5.8, 5.9, 6.12, 6.13, 6.14, 6.15, 6.16, 6.17, 6.2, 6.3, 8.1, 8.22, 8.23, 8.24, 8.31, 8.32, 8.43, 8.51	Capi operai; operai specializzati, qualificati, comuni; apprendisti, lavoratori a domicilio
12 Manovali (dipendenti)	4.13, 6.18, 6.19, 8.52, 9.52	Operai comuni
13 Forze armate (militari di carriera e militari in servizio di leva)	2.4	Dirigenti, direttivi, impiegati, graduati o militari di carriera
14 Persone economicamente attive non classificate altrove	9.9	Tutte le posizioni nella professione ad eccezione dei graduati o militari di carriera

(\*) Cfr. Classificazione delle professioni (ISTAT, Metodi e Norme, Serie C, n. 9, maggio 1981).





ISTITUTO CENTRALE DI STATISTICA

# 12° CENSIMENTO GENERALE DELLA POPOLAZIONE

25 ottobre 1981

(Legge 18 dicembre 1980, n. 864)

## FOGLIO DI FAMIGLIA

A	NUMERO DI CODICE
	Comune
Provincia	

B	SEZIONE DI CENSIMENTO
	N. ....

C	NUMERO D'ORDINE	
	Provvisorio	Definitivo

D	FRAZIONE GEOGRAFICA
	(lettera) ..... (denominazione)

E	TIPO DI LOCALITÀ	
	Centro abitato 1 <input type="checkbox"/>	..... (denominazione)
	Nucleo abitato 2 <input type="checkbox"/>	..... (denominazione)
	Case sparse 3 <input type="checkbox"/>	..... (denominazione)

DATI RIASSUNTIVI DEL FOGLIO DI FAMIGLIA					
ABITAZIONE (Sez. I)	PERSONE DELLA FAMIGLIA (Sez. II)				PERSONE TEMPORANEAMENTE PRESENTI PRESSO LA FAMIGLIA (Sez. III)
	M	F	Totale	Temporaneamente assenti	
Abitazione occupata <input type="checkbox"/>					
Stanze <input type="text"/>					
Abitazione non occupata <input type="checkbox"/>					
Stanze <input type="text"/>					
Altro tipo di alloggio <input type="checkbox"/>					
Famiglia in coabitazione ..... <input type="checkbox"/>					
Famiglia senza abitazione ..... <input type="checkbox"/>					

Data ..... 1981

IL RILEVATORE

INDIRIZZO DELLA FAMIGLIA	
..... N. ....	
(via, piazza, località)	
Scala .....	Piano ..... Interno N. .... Tel. ....

### AVVERTENZE

Il modello va compilato, con riferimento al 25 ottobre 1981, dal capo famiglia (cioè da colui che è ritenuto tale dalla famiglia) o, se ciò non fosse possibile, da un'altra persona della famiglia, nelle seguenti parti:

- « Elenco delle persone della famiglia »
- Sezione I - Notizie sull'abitazione: quesiti da ⑤ a ⑬
- Sezione II - Notizie sulle persone della famiglia. Per ciascuna di esse deve essere compilato un « foglio individuale » rispettando l'ordine secondo il quale sono indicate nell'« Elenco » alla pagina seguente
- Sezione III - Notizie sulle persone temporaneamente presenti presso la famiglia il 25 ottobre 1981
- « Notizie riassuntive sulla famiglia » (contenute nei tre « quadri » delle ultime due pagine)

Per le domande seguite da quadratino occorre barrare così  la risposta che fa al caso.

I riquadri in rosso non devono essere compilati dalla famiglia, ma dal rilevatore.

Le caselle in azzurro  non devono essere compilate.

Per facilitare la compilazione delle singole parti del « Foglio di famiglia », vengono forniti alcuni chiarimenti nella GUIDA inserita nel foglio stesso.

### OBBLIGHI DI DENUNCIA E SEGRETEZZA DEI DATI FORNITI COL PRESENTE FOGLIO

L'obbligo di fornire le notizie richieste con il presente foglio è stabilito dall'art. 7 della legge 18 dicembre 1980, n. 864. Coloro che non forniscono le notizie richieste, ovvero le forniscono scientemente errate o incomplete, sono passibili, ai sensi dell'art. 18 del R.D.L. 27 maggio 1929, n. 1285, convertito nella legge 21 dicembre 1929, n. 2238, con le modifiche di cui all'art. 3 della legge 12 luglio 1961, n. 603, di una sanzione amministrativa fino a L. 80.000 che, in caso di recidiva, può essere aumentata fino a L. 800.000, senza pregiudizio delle sanzioni fissate dal codice penale.

L'art. 19 del citato Decreto-Legge n. 1285 1929 e successive modifiche stabilisce inoltre: « Le notizie che si raccolgono in occasione di inchieste ordinate dall'Istituto centrale di statistica, direttamente o a mezzo di Enti delegati, sono vincolate al più scrupoloso segreto d'ufficio e non possono essere rese note, per nessun titolo, se non in forma collettiva, in modo che non se ne possa fare alcun riferimento individuale ».

Coloro che, per ragioni del proprio ufficio, essendo venuti a conoscenza di notizie di carattere personale, le comunicano ad altri o se ne servono per scopi privati, sono passibili di una sanzione amministrativa fino a L. 120.000 elevabile, in caso di recidiva, fino a L. 800.000, senza pregiudizio delle pene in cui fossero incorsi per reati previsti dal codice penale.

