

12°

censimento generale
della popolazione

25 ottobre 1981

Volume II

**dati sulle caratteristiche strutturali
della popolazione e delle abitazioni**

Tomo I - Fascicoli provinciali

84 - AGRIGENTO

ISTITUTO CENTRALE DI STATISTICA	
UFF. REGIONALE per la CAMPANIA	
BIBLIOTECA	
Prot. 1	Pos.
Napoli 21	19 84



istat

Istituto Centrale di Statistica

roma 1983

indice

CARTA PLANIMETRICA

Tabelle sinottiche

Caratteri considerati nelle tavole comunali	pag.	X
Caratteri considerati nelle tavole provinciali	»	XII

Introduzione .

1. Premessa	»	XV
2. Definizioni	»	XXVI
Famiglia (pag. XVI) - Convivenza (pag. XVII) - Popolazione residente (pag. XVIII) - Popolazione presente (pag. XVIII) - Età (pag. XVIII) - Grado di istruzione (pag. XIX) - Condizione professionale o non professionale (pag. XX) - Professione (pag. XXI) - Posizione nella professione (pag. XXII) - Ramo di attività economica (pag. XXIII) - Abitazione, stanza, altro tipo di alloggio (pag. XXIV) - Fabbricato (pag. XXV)		
3. Avvertenze alle tavole	»	XXV*
Tavole comunali (pag. XXV) - Tavole provinciali (pag. XXVII)		
4. Diffusione dei dati	»	XXVIII
5. Qualità dei dati	»	XXVIII

Parte prima - dati comunali

Tavola 1	— Superficie territoriale e densità — Popolazione residente e popolazione presente, per sesso	pag.	3
Tavola 2	— Popolazione residente temporaneamente assente per sesso, luogo di presenza e motivo dell'assenza	»	4
Tavola 3	— Popolazione residente per sesso e stato civile	»	5
Tavola 4	— Popolazione residente per sesso e classe di età		
	A — Totale	»	6
	B — Maschi	»	8
	C — Femmine	»	10
Tavola 5	— Popolazione residente in età da 6 anni in poi per sesso e grado di istruzione	»	12
Tavola 6	— Popolazione residente che frequenta corsi regolari di studio e/o corsi di formazione professionale, per sesso e classe di età	»	14
Tavola 7	— Popolazione residente attiva e non attiva per sesso		
	A — Totale	»	16
	B — Maschi	»	17
Tavola 8	— Popolazione residente attiva in condizione professionale, per sesso e ramo di attività economica		
	A — Totale	»	18
	B — Maschi	»	20
	C — Femmine	»	22
Tavola 9	— Popolazione residente attiva in condizione professionale, per sesso, settore di attività economica e posizione nella professione		
	A — Totale	»	24
	B — Agricoltura, caccia, foreste e pesca	»	25
	C — Industrie	»	26
	D — Altre attività	»	27
Tavola 10	— Popolazione residente attiva in condizione professionale, per sesso, classe di età e settore di attività economica		
	A — Totale	»	28
	B — Maschi	»	30
	C — Femmine	»	32
Tavola 11	— Popolazione residente non attiva per sesso, classe di età e condizione non professionale	»	34
Tavola 12	— Popolazione residente che rientra giornalmente nella propria dimora abituale, secondo il luogo di lavoro o di studio	»	36
Tavola 13	— Famiglie residenti per ampiezza della famiglia	»	37
Tavola 14	— Famiglie residenti secondo la tipologia della famiglia	»	38
Tavola 15	— Abitazioni in complesso (occupate e non occupate); altri tipi di alloggio	»	40
Tavola 16	— Abitazioni occupate per titolo di godimento	»	42
Tavola 17	— Abitazioni occupate per epoca di costruzione	»	44
Tavola 18	— Abitazioni occupate per numero di stanze	»	46
Tavola 19	— Abitazioni occupate per servizio installato	»	48

Tavola 20	— Abitazioni occupate per figura giuridica del proprietario e titolo di godimento	pag.	50
Tavola 21	— Abitazioni non occupate per motivo della non occupazione	»	52
Tavola 22	— Abitazioni non occupate per servizio installato	»	53
Tavola 23	— Abitazioni non occupate per figura giuridica del proprietario	»	54

Parte seconda - dati provinciali

Tavola 1	— Popolazione residente per singolo anno di età, sesso e stato civile	»	58
Tavola 2	— Popolazione presente per singolo anno di età, sesso e stato civile	»	60
Tavola 3	— Popolazione residente per sesso, classe di età e luogo di nascita	»	62
Tavola 4	— Popolazione residente in età da 6 anni in poi per grado di istruzione, sesso, classe di età, condizione professionale o non professionale	»	63
Tavola 5	— Popolazione residente attiva e non attiva per sesso e classe di età, attiva per ramo di attività economica e posizione nella professione; non attiva per condizione non professionale	»	64
Tavola 6	— Popolazione residente attiva e non attiva per sesso e stato civile; attiva per ramo di attività economica e posizione nella professione; non attiva per condizione non professionale	»	66
Tavola 7	— Popolazione residente attiva in condizione professionale per sesso, posizione nella professione, ramo e classe di attività economica	»	68
Tavola 8	— Popolazione residente attiva in condizione professionale per sesso e professione	»	70
Tavola 9	— Popolazione residente attiva in condizione professionale per sesso e categoria socio-professionale	»	74
Tavola 10	— Popolazione residente occupata per ramo di attività economica, ore lavorate e posizione nella professione	»	75
Tavola 11	— Popolazione residente in età da 14 anni in poi non occupata, per sesso e numero di ore lavorate	»	75
Tavola 12	— Popolazione residente in età da 19 anni in poi per sesso, luogo di residenza nel 1976, condizione nel 1976 e nel 1981	»	76
Tavola 13	— Stranieri residenti per classe di età e sesso; condizione professionale per settore di attività economica e posizione nella professione; condizione non professionale	»	78
Tavola 14	— Famiglie residenti per ampiezza e tipo della famiglia	»	79
Tavola 15	— Famiglie residenti con almeno un nucleo familiare, per tipo del nucleo e ampiezza della famiglia	»	80
Tavola 16	— Famiglie residenti per tipo di famiglia e di componenti	»	80
Tavola 17	— Famiglie residenti per ampiezza, stato civile, classe di età e sesso del capo famiglia di censimento		
	A — Totale	»	81
	B — Maschi	»	82
	C — Femmine	»	83

Tavola 18	— Famiglie residenti per condizione professionale o non professionale dei componenti e condizione del capo famiglia di censimento	pag.	84
Tavola 19	— Famiglie residenti per ampiezza e numero di componenti (occupati, in età inferiore a 6 anni, in età di 60 anni e più, in età di 75 anni e più)	»	84
Tavola 20	— Famiglie residenti per ampiezza e specie di alloggio in cui dimorano	»	85
Tavola 21	— Famiglie residenti per tipo della famiglia e numero di figli conviventi	»	86
Tavola 22	— Convivenze e componenti permanenti, attivi e non attivi, per specie della convivenza	»	86
Tavola 23	— Convivenze secondo il numero di componenti presenti per sesso e specie della convivenza	»	86
Tavola 24	— Abitazioni occupate per numero di occupanti, numero di stanze e titolo di godimento	»	88
Tavola 25	— Abitazioni occupate per numero di stanze, numero di famiglie, figura giuridica del proprietario, epoca di costruzione e titolo di godimento, numero di servizi installati	»	90
Tavola 26	— Abitazioni occupate per tipo di fabbricato, numero di stanze, epoca di costruzione, servizi installati	»	92
Tavola 27	— Abitazioni occupate per servizi installati, numero di occupanti, numero di stanze, titolo di godimento, figura giuridica del proprietario ed epoca di costruzione	»	94
Tavola 28	— Abitazioni occupate per numero di stanze e numero dei componenti delle famiglie secondo la condizione occupazionale	»	96
Tavola 29	— Abitazioni non occupate per numero di stanze, motivo della non occupazione, tipo di fabbricato, figura giuridica del proprietario ed epoca di costruzione	»	98
Tavola 30	— Occupati per settore di attività economica, luogo di lavoro, tempo impiegato e mezzo utilizzato		
	A — Agricoltura, caccia, foreste e pesca	»	99
	B — Industrie	»	100
	C — Altre attività	»	101
	D — Totale	»	102
Tavola 31	— Studenti per luogo di studio, tempo impiegato e mezzo utilizzato	»	103

Appendice

- A — Tipologia completa delle famiglie
 - B — Confronto tra le classi di età ai censimenti demografici del 1951, 1961, 1971 e 1981.
 - C — Variazioni territoriali e di nome nelle circoscrizioni amministrative (periodo: 25 ottobre 1971 - 24 ottobre 1981)
 - D — Zone di territorio in contestazione tra Comuni
 - E — Categorie socio-professionali secondo la professione e la posizione nella professione.
 - F — Tavole disponibili
- Tracciati records
 Fac simile del *Foglio di famiglia*.

tabelle
sinottiche

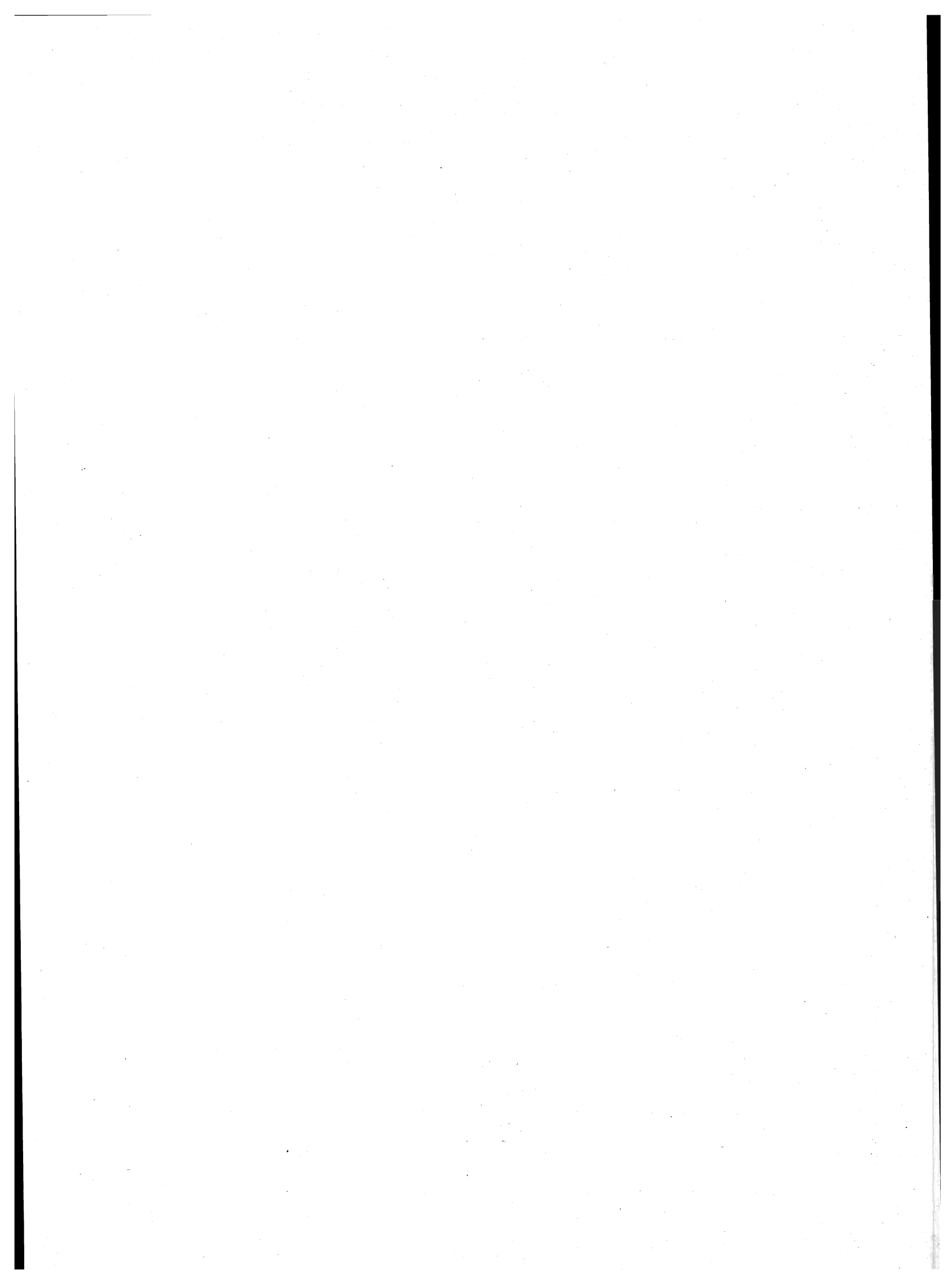

introduzione

1. — PREMESSA

Il 12° Censimento generale della popolazione e il Censimento generale delle abitazioni sono stati effettuati con riferimento alla data del 25 ottobre 1981, in attuazione della legge 18 dicembre 1980, n. 864 e del relativo regolamento di esecuzione (D.P.R. 28 settembre 1981, n. 542).

Il piano della rilevazione è stato predisposto sulla base delle proposte formulate da un'apposita Commissione di studio istituita presso l'Istituto Centrale di Statistica della quale hanno fatto parte docenti universitari e rappresentanti di Amministrazioni Pubbliche, nonché di vari Enti interessati all'utilizzazione dei dati censuari.

Il piano di pubblicazione, modificato rispetto al 1971, in particolare, per quanto riguarda la disponibilità dei risultati in funzione delle diverse aggregazioni territoriali, si articola nel modo seguente:

Volume I — **Primi risultati provinciali e comunali sulla popolazione e sulle abitazioni (Dati provvisori)** (Maggio 1982)

Volume II — **Dati sulle caratteristiche strutturali della popolazione e delle abitazioni**
Tomo 1 — Fascicoli provinciali (95 fascicoli)
Tomo 2 — Fascicoli regionali (20 fascicoli)
Tomo 3 — Fascicolo nazionale

Volume III — **Popolazione delle frazioni geografiche e delle località abitate dei Comuni** (20 fascicoli regionali e 1 fascicolo nazionale).

Volume IV — **Atti del censimento.**

Un apposito volume riporta i dati sulla popolazione residente legale dei singoli Comuni, un altro infine sarà dedicato ad una relazione illustrativa ed interpretativa dei risultati censuari.

Il presente fascicolo consta di due parti:

Parte prima: 23 tavole con dati riferiti ai singoli Comuni della Provincia;

Parte seconda: 31 tavole, con dati riguardanti l'incrocio dei caratteri considerati, elaborate a livello provinciale.

Qui di seguito vengono riportate ed illustrate le definizioni dei caratteri ai quali si riferiscono i dati contenuti nel fascicolo; allo scopo di assicurare una esatta interpretazione dei dati stessi vengono inoltre fornite avvertenze specifiche per alcune tavole, nonché talune indicazioni sugli ulteriori canali di accesso all'informazione censuaria e sulla qualità dei risultati.

Per una più completa conoscenza delle modalità tecniche seguite per l'esecuzione del censimento, vedasi il fascicolo dell'Istituto Centrale di Statistica - 12° Censimento della popolazione e 6° Censimento dell'industria, del commercio, dei servizi e dell'artigianato, 25-26 ottobre 1981, *Disposizioni e istruzioni per gli Organi periferici*, Roma 1981.

La denominazione e le circoscrizioni territoriali dei Comuni, delle Province e delle Regioni fanno riferimento alla situazione esistente alla data del 25 ottobre 1981 (Cfr. Istituto Centrale di Statistica - *Elenco dei Comuni al 25 ottobre 1981*, Roma 1982).

2. — DEFINIZIONI

FAMIGLIA

Ai fini del censimento, per famiglia s'intende un insieme di persone legate da vincoli di matrimonio, parentela, affinità, adozione, affiliazione, tutela o da vincoli affettivi, coabitanti ed aventi dimora abituale nello stesso Comune, che normalmente provvedono al soddisfacimento dei loro bisogni mediante la messa in comune di tutto o parte del reddito di lavoro o patrimoniale da esse percepito.

Una famiglia può essere costituita anche di una sola persona la quale provvede in tutto o in parte con i propri mezzi di sussistenza al soddisfacimento dei bisogni individuali.

Sono considerate facenti parte della famiglia, come membri aggregati di essa, anche le persone addette ai servizi domestici, nonché le altre persone che, a qualsiasi titolo, convivono abitualmente con la famiglia stessa.

Ai fini del censimento, si considera **capo famiglia** colui che è ritenuto tale dalla famiglia. Questa definizione differisce da quella utilizzata nei censimenti del 1961 e 1971 a seguito delle innovazioni legislative in materia di diritto di famiglia.

Per la classificazione delle famiglie è stata adottata, analogamente agli spogli effettuati in occasione dei censimenti del 1961 e 1971, la seguente tipologia:

- Famiglie di Tipo A, *se composte di solo capo famiglia* (con o senza membri aggregati);
- Famiglie di Tipo B, *se composte di capo famiglia e coniuge* (con o senza membri aggregati);

- Famiglie di Tipo C, *se composte di capo famiglia, coniuge e figli* (con o senza membri aggregati). Sono considerate di tipo C anche le famiglie in cui manca il coniuge, cioè composte di capo famiglia e figli (con o senza membri aggregati);
- Famiglie di Tipo D, *se composte di capo famiglia, coniuge, figli, ascendenti e/o altri parenti* (con o senza membri aggregati). Sono considerate di tipo D anche le famiglie composte di: capo famiglia, figli, ascendenti e/o altri parenti; capo famiglia, coniuge, ascendenti e/o altri parenti; capo famiglia, ascendenti e/o altri parenti.

Per una migliore conoscenza delle strutture familiari, si è provveduto ad analizzare più in profondità le famiglie di tipo C e di tipo D, individuando al loro interno gruppi ulteriori di famiglie, pervenendo così ad una tipologia più articolata (cfr. Tavola provinciale n. 14). Il contenuto dei singoli gruppi è reso esplicito in Appendice (punto A).

Questa tipologia è stata concepita in funzione dell'obiettivo di procedere, per quanto possibile, all'individuazione dei nuclei familiari.

Per **nucleo familiare** s'intende la coppia sposata senza figli o con uno o più figli mai sposati, nonché un solo genitore con uno o più figli mai sposati.

Si possono quindi avere i seguenti quattro tipi di nuclei familiari:

- coniugi senza figli o con figli tutti non celibi o nubili;
- coniugi con almeno un figlio mai sposato;
- padre con almeno un figlio mai sposato;
- madre con almeno un figlio mai sposato.

In questo fascicolo risultano enucleate le famiglie con almeno un nucleo familiare (cfr. Tavola provinciale n. 15) in quanto non è stato possibile provvedere ad un accertamento esaustivo dei nuclei familiari sia per l'assenza sul *Foglio di famiglia* di quesiti specifici o di notizie comunque indispensabili, sia perché si è rinunciato ad ulteriori esplorazioni che pure in qualche caso avrebbero consentito l'individuazione di altri nuclei.

Si è del parere, comunque, che i citati criteri di spoglio — peraltro applicati all'universo delle famiglie e non ad un campione come generalmente praticato negli altri Paesi — assicurino risultati pienamente soddisfacenti, tenuto anche conto che — stando alle risultanze di uno spoglio campionario condotto sulla base dei dati censuari del 1971 (cfr. Istituto Centrale di Statistica — *Indagine sui nuclei familiari*, Collana d'informazioni, n. 6 del 1982) — le famiglie mononucleari rappresentano il 97% circa delle famiglie con due o più componenti.

CONVIVENZA

Ai fini del censimento, per convivenza s'intende un insieme di persone che, senza essere legate da vincoli di matrimonio, parentela, affinità e simili, conducono vita in comune per motivi religiosi, di cura, di assistenza, militari, di pena, e simili.

Sono considerate facenti parte della convivenza anche le persone addette alla convivenza stessa per ragioni d'impiego o di lavoro e che vi convivono abitualmente, purché non costituiscano famiglia a sé stante.

POPOLAZIONE RESIDENTE

La popolazione residente di ciascun Comune è costituita dalle persone aventi dimora abituale nel Comune e ivi presenti alla data del censimento e dalle persone aventi anch'esse dimora abituale nel Comune, ma che alla data del censimento risultavano assenti per uno dei seguenti motivi:

- emigrazione in altro Comune o all'estero, nel caso si tratti di emigrazione per l'esercizio di occupazioni stagionali o temporanee;
- servizio di leva, di richiamo alle armi, di volontariato;
- istruzione, noviziato religioso;
- ricovero in istituti di cura, di qualsiasi natura, purché la permanenza nel Comune di temporanea presenza non superi i due anni;
- detenzione in attesa di giudizio, condanna inferiore a cinque anni, obbligo di soggiorno per misura di prevenzione, rieducazione, purché la permanenza nel Comune di temporanea presenza non superi i cinque anni;
- affari, turismo, breve cura, e simili;
- servizio statale all'estero;
- missione fuori sede, compresa la frequenza di corsi di qualificazione o aggiornamento professionali, nonché di avanzamento;
- imbarco su navi della marina militare e mercantile.

È il caso di precisare, sulla base della predetta definizione, che a livello provinciale la popolazione residente temporaneamente assente risulta dalla somma dei dati comunali e pertanto comprende anche le persone temporaneamente assenti da un Comune della Provincia che alla data del censimento erano temporaneamente presenti in un altro Comune della Provincia stessa.

La popolazione residente, a norma dell'art. 2 del D.P.R. 542 del 28 settembre 1981, è considerata popolazione legale. Il relativo ammontare, per Comuni, Province e Stato è pubblicato sulla Gazzetta Ufficiale n. 95, del 7 aprile 1983, Supplemento ordinario n. 17.

POPOLAZIONE PRESENTE

La popolazione presente di ciascun Comune è costituita dalle persone presenti nel Comune alla data del censimento ed aventi in esso dimora abituale, nonché dalle persone temporaneamente presenti nel Comune alla data del censimento, ma aventi abituale dimora in altro Comune o all'estero.

ETÀ

L'età è computata in anni compiuti. Così ad esempio:

- 0 anni: dalla nascita al giorno precedente il 1° compleanno;
- 1 anno: dal giorno del 1° compleanno al giorno precedente il 2° compleanno;
- meno di 5 anni: dalla nascita al giorno precedente il 5° compleanno;
- da 5 a 9 anni: dal giorno del 5° compleanno al giorno precedente il 10° compleanno.

Poiché tale criterio è stato reintrodotta in occasione del censimento demografico del 1971, al fine di rendere più agevoli i confronti temporali, si forniscono in Appendice (punto B) indicazioni utili per la ricostruzione delle classi di età per le quali può essere effettuato il confronto dei dati comunali.

GRADO DI ISTRUZIONE

Si riferisce al più alto titolo di studio conseguito in qualsiasi scuola (pubblica o privata, italiana o straniera, anche all'estero) e non alla più alta classe o al più alto corso frequentato con successo.

Laureati	coloro che, avendo seguito un corso completo di studi universitari (della durata minima di quattro anni), hanno conseguito un diploma di laurea.
Diplomati	coloro che hanno conseguito un diploma di maturità o di abilitazione di scuola secondaria di secondo grado. Con tale voce sono altresì indicate le persone che hanno conseguito una abilitazione specifica dopo un corso di studi universitari della durata inferiore a quattro anni (diploma di statistica, di vigilanza alle scuole elementari, ISEF, ecc.).
Forniti di licenza media inferiore	coloro che hanno conseguito una licenza di scuola secondaria di primo grado che consenta l'accesso alle scuole secondarie di secondo grado.
Forniti di licenza elementare	coloro che hanno conseguito la licenza elementare o il certificato rilasciato da un corso di scuola popolare di tipo C (assimilabile alla licenza elementare).
Alfabeti privi di titolo di studio	coloro che hanno dichiarato di saper leggere e scrivere pur non avendo conseguito la licenza elementare, nonché gli scolari anche se iscritti alla 1 ^a elementare. Sono comprese in tale gruppo anche le persone che hanno conseguito il certificato di proscioglimento (3 ^a elementare) fino al 1955, anno nel quale tale certificato venne abolito. Poiché nel censimento del 1961 le persone fornite del certificato di proscioglimento vennero comprese tra le persone in possesso di licenza di scuola elementare, ai fini di un corretto confronto fra i dati di questi due censimenti occorre considerare congiuntamente i gruppi dei <i>forniti di licenza elementare</i> e degli <i>alfabeti privi di titolo di studio</i> .
Analfabeti	coloro che hanno dichiarato di non sapere leggere e scrivere.

CONDIZIONE PROFESSIONALE O NON PROFESSIONALE

La popolazione in condizione professionale è costituita dalle persone che nella settimana precedente la data del censimento risultavano occupate o disoccupate alla ricerca di nuova occupazione.

Occupati coloro che possiedono un'occupazione (in proprio o alle dipendenze) da cui traggono un profitto o una retribuzione. Sono considerati tali anche coloro che collaborano, senza avere un regolare rapporto di lavoro, con un familiare che svolge un'attività lavorativa in proprio.

Disoccupati alla ricerca di nuova occupazione coloro che hanno perduto una precedente occupazione alle dipendenze e sono alla ricerca attiva di una nuova occupazione, essendo in grado di accettarla se viene loro offerta.

La popolazione in condizione non professionale è costituita:

- a) da tutti i bambini e ragazzi con meno di 14 anni;
- b) dalle persone in cerca di prima occupazione;
- c) dalle casalinghe;
- d) dagli studenti;
- e) dalle persone ritirate dal lavoro;
- f) dagli altri censiti in età da 14 anni in poi che non rientrano nei gruppi di cui alle lettere da b) ad e). Tra questi ultimi sono compresi anche coloro che stanno assolvendo gli obblighi di leva, tali persone al censimento del 1971 venivano attribuite alla popolazione in condizione professionale o a quella in condizione non professionale sulla base della condizione nella quale si trovavano prima dell'inizio del servizio di leva.

Si riportano di seguito le relative definizioni:

Persone in cerca di prima occupazione coloro che non hanno mai esercitato un'attività lavorativa o hanno cessato un'attività lavorativa in proprio e sono alla ricerca attiva di un'occupazione alle dipendenze essendo in grado di accettarla se viene loro offerta.

Casalinghe coloro che si dedicano prevalentemente alla cura della propria famiglia e della propria casa.

Studenti coloro che si dedicano prevalentemente allo studio.

Persone ritirate dal lavoro coloro che hanno cessato una attività lavorativa per raggiunti limiti di età o altra causa.

Anche ai fini del confronto con i dati del censimento del 1971, si precisa che **le persone in condizione professionale e quelle in cerca di prima occupazione confluiscono nella cosiddetta popolazione attiva. La popolazione in condizione non professionale depurata dalle persone in cerca di prima occupazione, costituisce invece la popolazione non attiva.**

In ordine sempre ai confronti temporali, è necessario tener presente che nei precedenti censimenti si è utilizzato il concetto di condizione *abituale*, non essendo previsto che la risposta ai quesiti sull'attività professionale dovesse essere fornita facendo riferimento alla data del censimento. Con le innovazioni introdotte è stato recepito il criterio seguito nelle rilevazioni correnti delle forze di lavoro.

PROFESSIONE

Per professione s'intende l'attività individuale esercitata dalle persone costituenti la popolazione attiva, ad esclusione delle persone in cerca di prima occupazione. La specificazione della professione, cioè la *qualificazione tecnologica* dell'attività individuale è determinata dal genere di lavoro o di servizio esplicito (ad esempio: industriale, commerciante, medico, avvocato, contabile, falegname, ebanista, fabbro ferraio, elettricista... ecc.).

Il lavoro connesso con l'esercizio di una professione è caratterizzato da uno sforzo fisico o intellettuale da parte della persona, nonché dall'oggetto sul quale tale sforzo viene esercitato. In relazione alla prevalenza ed alla natura di questi vari elementi si è soliti fare distinzione tra lavoro prevalentemente intellettuale e lavoro prevalentemente manuale. Le attività di carattere prevalentemente intellettuale sono comunemente designate come *professioni o arti liberali*; quelle di carattere prevalentemente manuale come *arti o mestieri*. Tuttavia, per semplicità di linguaggio, si designano usualmente con il termine *professioni* sia le professioni e arti liberali, sia le arti e i mestieri.

Per le persone addette al culto e i militari di carriera esercitanti una professione non inerente all'esercizio del culto o all'attività tipicamente militare è stata considerata l'attività di tipo civile da esse svolta (ad esempio: per un sacerdote secolare esercitante la professione di insegnante presso una scuola pubblica o privata si è considerata la professione di *insegnante*; per una suora infermiera si è considerata la professione di *infermiera*; per un capitano medico si è considerata la professione di *medico*, e così via).

Per le persone disoccupate è stata considerata la professione esercitata prima della disoccupazione.

Per notizie più analitiche si rinvia al volume dell'Istituto Centrale di Statistica — *Classificazione delle professioni*, Metodi e Norme, Serie C, n. 9, Maggio 1981.

Per la professione e i due caratteri seguenti (posizione nella professione ed attività economica) è necessario tener presente che le persone con più di una attività lavorativa hanno fornito le notizie facendo riferimento alla principale attività svolta, cioè a quella che per continuità di lavoro, per importanza economica o altre considerazioni era ritenuta da esse la prevalente.

POSIZIONE NELLA PROFESSIONE

Per posizione nella professione s'intende la condizione della persona espletante un'attività economica in rapporto all'unità locale in cui viene svolta l'attività stessa.

Nel presente volume le posizioni nella professione risultano raggruppate nel modo seguente:

Imprenditori, liberi professionisti:

imprenditori — coloro che gestiscono in proprio un'impresa (azienda agricola, industriale, commerciale, ecc.), nella quale non impiegano l'opera manuale propria o di familiari, ma quella di dipendenti;

liberi professionisti — coloro che esercitano in proprio una professione o arte liberale (notaio, medico, ingegnere, avvocato, ecc.).

Lavoratori in proprio: coloro che gestiscono un'azienda agricola, una piccola azienda industriale, una bottega artigiana, un negozio o un esercizio pubblico partecipandovi col proprio lavoro manuale. In tale posizione sono compresi anche i coltivatori diretti, i mezzadri e simili, i soci di cooperative aventi figura di lavoratori in proprio e chi lavora nel proprio domicilio direttamente per conto di consumatori e non su commissione di imprese.

Coadiuvanti: coloro che collaborano con un familiare che svolge un'attività lavorativa in proprio, senza avere un rapporto di lavoro regolato da contratto.

Dirigenti e impiegati:

dirigenti — coloro che ricoprono un ruolo caratterizzato da un elevato grado di professionalità, autonomia e potere decisionale. Per la Pubblica Amministrazione si considerano in tale posizione le qualifiche previste dal D.P.R. 30 giugno 1972, n. 748, nonché le qualifiche equivalenti presso tutte le altre Amministrazioni, siano esse a carattere centrale o locale. Per gli appartenenti alle FF. AA. e corpi simili sono considerati come dirigenti gli ufficiali con grado superiore a quello di tenente colonnello o posizioni assimilate;

appartenenti alla carriera direttiva — coloro che con diverso grado di responsabilità, discrezionalità di poteri e autonomia, esercitano una funzione direttiva (tecnica o amministrativa). Per gli appartenenti alle FF. AA. e corpi simili sono considerati come direttivi gli ufficiali con grado inferiore a quello di colonnello o posizioni assimilate;

impiegati — coloro che esercitano una funzione di concetto o esecutiva tecnica o amministrativa;

appartenenti alle categorie speciali (intermedi) — coloro che esercitano una funzione intermedia tra quella degli impiegati e quella degli operai specializzati vale a dire chi guida e controlla, con apporto di adeguata competenza tecnico-pratica, gruppi di altri lavoratori.

Lavoratori dipendenti:

capi operai — coloro che svolgono una attività per la cui esecuzione si richiedono conoscenze di tipo specialistico ed hanno eventualmente responsabilità di guida di personale;

operai specializzati o qualificati — coloro che svolgono una attività per la cui esecuzione si richiedono adeguate cognizioni tecnico-pratiche conseguite o in istituti professionali o mediante istruzione equivalente o acquisite con il necessario tirocinio e pratica, nonché chi esegue con perizia il lavoro manuale affidatogli essendo in possesso di specifiche capacità tecnico-pratiche;

operai comuni — coloro che eseguono lavori di carattere manuale e non sono compresi nelle categorie precedenti (manovale, bracciante agricolo, ecc.);

altri lavoratori dipendenti — coloro che esercitano mansioni di usciere, bidello, guardiano e simili;

apprendisti — coloro che esercitano un'attività lavorativa per l'apprendimento di una professione ed il successivo conseguimento di una qualifica;

lavoranti a domicilio — coloro che lavorano nel proprio domicilio esclusivamente o prevalentemente su commissione di imprese (industriali, commerciali, artigiane) e non direttamente per conto di consumatori;

graduati o militari di carriera delle FF.AA. o figure similari dei corpi di polizia e sicurezza interna — gli appartenenti alle FF.AA. e corpi similari con grado fino a caporal maggiore o assimilati, nonché i vigili urbani e del fuoco.

RAMO DI ATTIVITÀ ECONOMICA

Per ramo di attività economica s'intende il campo di attività in cui viene esercitata la professione, arte o mestiere. Esso è determinato, di norma, in base all'attività (unica o prevalente) delle singole *unità locali* in cui il censito svolge la propria professione, arte o mestiere (ad esempio: azienda agricola, stabilimento industriale, bottega artigiana, negozio, esercizio pubblico, sede o filiale bancaria e assicurativa, ospedale, gabinetto medico, studio professionale, ministero, amministrazione comunale). I rami in cui si articola la classificazione delle attività economiche sono i seguenti:

- 0. — Agricoltura, caccia, foreste e pesca
- 1. — Energia, gas e acqua
 - 1.A — Estrazione di combustibili solidi, liquidi e gassosi; industria petrolifera
 - 1.B — Energia elettrica, gas e acqua
- 2. — Industrie estrattive, industrie manifatturiere per la trasformazione di minerali non energetici e prodotti derivati; industrie chimiche
- 3. — Industrie manifatturiere per la lavorazione e la trasformazione dei metalli; meccanica di precisione
- 4. — Industrie manifatturiere alimentari, tessili, delle pelli e cuoio, dell'abbigliamento, del legno, mobili e altre industrie manifatturiere
- 5. — Industria delle costruzioni e delle installazioni di impianti per l'edilizia
- 6. — Commercio, pubblici esercizi e alberghi; riparazioni di beni di consumo e di veicoli
 - 6.A — Commercio, pubblici esercizi e alberghi
 - 6.B — Riparazioni di beni di consumo e di veicoli
- 7. — Trasporti e comunicazioni
- 8. — Credito e assicurazione, servizi prestati alle imprese; noleggio
 - 8.A — Credito e assicurazione
 - 8.B — Servizi prestati alle imprese; noleggio
- 9. — Pubblica amministrazione; servizi pubblici e privati
 - 9.A — Pubblica amministrazione
 - 9.B — Servizi pubblici e privati

Si fa presente che non risulta possibile procedere ad un completo confronto dei dati per ramo di attività economica con i corrispondenti dati del 1971, in quanto la relativa classificazione ha subito una profonda revisione (cfr. Istituto Centrale di Statistica — *Classificazione delle attività economiche, Metodi e Norme, Serie C, n. 8, Maggio 1981*), essendo stato necessario renderla ragguagliabile alla NACE (Nomenclatura generale delle attività economiche nelle Comunità Europee) concordata in sede comunitaria.

ABITAZIONE, STANZA, ALTRO TIPO DI ALLOGGIO

Ai fini del censimento, per abitazione s'intende un insieme di vani, o anche un vano solo, destinato funzionalmente ad uso di alloggio, che dispone di un ingresso indipendente su strada, pianerottolo, cortile, terrazza, ballatoio, e simili e che alla data del censimento è occupata o è destinata ad essere occupata da una famiglia o da più famiglie coabitanti.

Un'abitazione si considera occupata se in essa abitano una o più persone aventi la dimora abituale nel Comune di censimento, anche se temporaneamente assenti alla data del censimento stesso; non occupata se in essa non abita alcuna persona o se è abitata solo da persone temporaneamente presenti nel Comune di censimento (è il caso ad esempio di studenti che frequentano un corso di studi nel Comune di censimento).

È da considerare non occupata l'abitazione:

- disponibile per la vendita o l'affitto;
- utilizzabile per vacanza in quanto chi ne dispone la occupa soltanto in uno o più periodi dell'anno (abitazioni ubicate generalmente in località turistiche);
- utilizzabile per lavoro, cioè se trattasi di abitazione secondaria che viene occupata saltuariamente da chi ne dispone per motivi di lavoro (ad esempio: casa di campagna destinata ai lavori agricoli nell'epoca del raccolto, abitazione secondaria situata generalmente in un Comune diverso da quello di dimora abituale utilizzata per lo svolgimento della propria attività lavorativa);
- non occupata per altro motivo in quanto già venduta o affittata, ma non ancora occupata; non più occupata da chi ne dispone, per trasferimento a seguito di emigrazione definitiva verificatasi in particolare nelle zone montane di spopolamento.

Il titolo di godimento dell'abitazione fa riferimento al titolo in base al quale la famiglia dispone dell'abitazione stessa. I titoli di godimento considerati sono:

- *proprietà*, alla quale è stato assimilato l'usufrutto; sotto tale voce sono comprese anche le abitazioni a riscatto;
- *affitto*, che comprende anche il subaffitto;
- *altro titolo*, per i casi di uso gratuito dell'abitazione, di godimento per prestazione di servizi, ecc.

L'epoca di costruzione o di ricostruzione fa riferimento all'anno di ultimazione della costruzione o ricostruzione. Nel caso in cui l'abitazione sia stata costruita in anno posteriore a quello del relativo fabbricato, a seguito di ricostruzione parziale, ampliamento o sopraelevazione, è stato considerato l'anno di termine della ricostruzione, dell'ampliamento o della sopraelevazione.

Per quanto concerne la superficie dell'abitazione è da tener presente che essa fa riferimento alla superficie dei pavimenti delle stanze e dei vani accessori con esclusione della superficie di balconi, terrazze, verande, cantine, garages, portici, loggiati, solai, cortili, ecc.

Per stanza s'intende un locale, facente parte di un'abitazione, che riceve aria e luce dall'esterno ed ha dimensioni tali da consentire la collocazione di un letto lasciando lo spazio utile per il movimento di una persona. La cucina, se risponde a tale definizione, è considerata stanza.

Per altro tipo di alloggio s'intende il locale che, pur non essendo funzionalmente destinato ad abitazione di una famiglia (cantina, soffitta, magazzino, negozio, ufficio, ecc.) ovvero non avendo le caratteristiche proprie dell'abitazione (roulotte, natante, grotta, carrozzone, ecc.), risulta alla data del censimento occupato di fatto da una o più famiglie residenti.

FABBRICATO

Per fabbricato s'intende qualsiasi costruzione, comprendente almeno un'abitazione, isolata da vie o spazi vuoti oppure separata da altre costruzioni mediante muri maestri che si elevano, senza soluzione di continuità, dalle fondamenta al tetto, che disponga di uno o più accessi all'esterno e che possa avere una o più scale autonome.

3. — AVVERTENZE ALLE TAVOLE

TAVOLE COMUNALI

Tavola 1:

— l'elenco dei Comuni che hanno subito variazioni territoriali e di nome tra il 1971 ed il 1981 è riportato in Appendice (punto C);

— i dati sulla superficie territoriale dei Comuni sono stati forniti dagli Uffici Tecnici Erariali; si fa presente che eventuali variazioni di superficie di minima entità non segnalate in Appendice sono conseguenti a verifiche periodiche effettuate dagli stessi Uffici Tecnici Erariali.

Per quanto concerne le superfici delle zone di territorio in contestazione tra due o più Comuni (Appendice punto D) rilevate in sede di predisposizione delle basi territoriali del censimento, è da tener presente che esse costituiscono un *di cui* delle superfici totali dei Comuni.

Ai fini dell'imputazione delle superfici contestate alla superficie totale dell'uno o dell'altro Comune interessato, si è avuto riguardo alle circoscrizioni comunali, quali risultano delimitate sulle carte topografiche al 25.000 edite dall'Istituto Geografico Militare, nel presupposto che tali circoscrizioni facciano riferimento alle medesime risultanze catastali da cui sono desunte le superfici dei Comuni.

In mancanza di altro valido criterio, l'attribuzione delle superfici contestate è stata necessariamente omessa nei pochi casi in cui i confini comunali sono rimasti indefiniti anche sulla cartografia I.G.M.;

— la densità della popolazione residente (numero medio di abitanti per Km²) è data dal rapporto fra il totale della popolazione residente di ciascun Comune e la superficie territoriale del Comune stesso espressa in Km².

Tavola 2:

tra le persone temporaneamente assenti per motivi di lavoro risultano anche quelle che hanno seguito familiari recatisi in altri Comuni o all'estero per motivi di lavoro.

Tavola 6:

per corso di formazione professionale s'intende un corso che abbia tutti i seguenti requisiti:

- durata non inferiore a tre mesi;
- rilascio di un attestato;
- utilizzazione per migliorare o adeguare la capacità professionale.

Tavole 9 e 10:

i rami in cui si articola la classificazione delle attività economiche risultano così raggruppati:

- agricoltura, caccia, foreste e pesca: ramo 0;
- industrie: rami 1, 2, 3, 4 e 5;
- altre attività: rami 6, 7, 8 e 9.

Tavola 12:

le persone che lavorano e frequentano un corso di studi regolare e/o di formazione professionale sono comprese fra gli *occupati*; le persone che frequentano un corso regolare di studi ed un corso di formazione professionale sono comprese fra gli *scolari e studenti*; in quest'ultimo gruppo sono pure compresi i bambini che frequentano la scuola materna.

Tavola 14:

per l'individuazione delle famiglie composte da coniugi, coniugi e figli, genitori e figli, si è fatto riferimento alla figura del capo famiglia e quindi, nel caso di questa tavola, la famiglia composta ad esempio dal capo famiglia e da uno dei suoi genitori risulta sotto la voce *altro tipo di famiglia*.

Tavola 15:

per il calcolo del numero medio di occupanti per stanza non si è tenuto conto delle stanze adibite esclusivamente ad altro uso.

Tavola 19:

per quanto concerne l'acqua potabile di acquedotto e il gabinetto, l'espressione *fuori dell'abitazione* sta ad intendere che il servizio si trova o nel corpo del fabbricato che comprende l'abitazione (ballatoio, pianerottolo, ecc.) o nel cortile, giardino o orto annessi al fabbricato stesso, a disposizione dei soli occupanti dell'abitazione o del fabbricato e non del pubblico in genere.

Si fa inoltre presente che per *bagno* s'intende un impianto di vasca e/o doccia.

Tavola 22:

è da tener presente che le abitazioni che dispongono di servizi installati sommate a quelle che non ne dispongono danno il totale abitazioni solo nel caso in cui sia sempre stata fornita risposta ai relativi quesiti.

TAVOLE PROVINCIALI

Tavole 4, 12, 13, 18, 30:

cfr. nota alle tavole comunali 9 e 10 (nella tavola 13 è enucleato altresì il ramo "commercio, pubblici servizi, alberghi, riparazioni di beni di consumo e di veicoli").

Tavola 9:

per notizie sui contenuti delle singole categorie vedi Appendice (punto E); la popolazione attiva in condizione professionale considerata in tale tavola comprende anche i militari in servizio di leva.

Tavole 10 e 13:

le posizioni nella professione risultano raggruppate nel modo seguente:

- *indipendenti*: imprenditori, liberi professionisti, lavoratori in proprio, coadiuvanti;
- *dipendenti*: tutte le altre.

Tavola 18:

i componenti in condizione non professionale sono stati classificati secondo il settore di attività economica dei componenti in condizione professionale.

Tavola 20:

le famiglie che occupano un'abitazione o un altro tipo di alloggio sono quelle che occupano l'alloggio a titolo principale.

Tavola 22:

nella voce *altre convivenze* sono comprese le convivenze militari e di altri corpi accasermati.

Tavola 28:

sono considerate solo le famiglie che occupano le abitazioni a titolo principale.

Tavole 30 e 31:

i dati fanno riferimento alle persone che nel mercoledì precedente la data di compilazione del modello si sono recate al lavoro o a scuola rientrando nella stessa giornata alla propria dimora abituale.

Ai fini di una corretta interpretazione dei dati occorre tener presente che:

- i lavoratori-studenti hanno fatto riferimento al luogo di lavoro;
- coloro che esercitano la professione su mezzi di trasporto (autisti, ferrovieri, tramvieri, piloti, marittimi, ecc.) hanno indicato il luogo da cui prendono servizio (posteggio, stazione, deposito, aeroporto, porto, ecc.);
- il mezzo di trasporto è quello utilizzato per compiere il tratto più lungo (in termini di distanza e non di tempo) del tragitto casa/luogo di lavoro o studio.

Con riferimento alla Tav. 31, si precisa che tra gli studenti sono compresi i bambini che frequentano la scuola materna e le persone che frequentano corsi di formazione professionale.

4. — Diffusione dei dati

Allo scopo di favorire un'ampia utilizzazione dei dati raccolti con il censimento, si precisa quanto segue:

a) ad integrazione delle tavole riportate nel presente fascicolo, sono state elaborate le tavole non destinate alla pubblicazione, ma comunque disponibili per gli utilizzatori, riportate in Appendice (punto F);

b) sia le tavole pubblicate che quelle di cui alla lettera a) possono essere fornite su nastro magnetico;

c) le 23 tavole, contenenti i dati comunali, possono essere fornite per sezione di censimento; le 31 tavole, contenenti i dati provinciali, possono essere fornite per Comune, rispettivamente su tabulato o nastro magnetico;

d) le richieste comportano il rimborso delle spese vive sostenute per l'approntamento del supporto e devono essere inoltrate a:

Istituto Centrale di Statistica, Servizio Censimenti — Rep. CENS/A, Via Cesare Balbo, 16 — 00100 Roma.

5. — Qualità dei dati

Il problema del controllo della qualità dei dati, che costituisce una delle fasi più delicate di ogni indagine statistica, si presenta ancor più accentuato in occasione delle operazioni censuarie, dalla raccolta dei dati alla pubblicazione dei risultati.

Per assicurare, nei limiti del possibile, il più alto livello di attendibilità e coerenza dei risultati, l'Istituto ha previsto particolari procedure di controllo già nel corso delle operazioni di raccolta dei dati. In tale fase gli Uffici Comunali di Censimento, assistiti dagli Uffici Provinciali di Censimento, dagli Ispettori Provinciali e da Funzionari dell'ISTAT dislocati in tutte le Province, hanno provveduto alla revisione quantitativa dei *Fogli di famiglia* accertando che tutte le unità oggetto di rilevazione (abitazioni, famiglie e convivenze) fossero state censite. Al termine delle operazioni di raccolta dei dati gli Uffici Comunali di Censimento hanno provveduto alla revisione qualitativa dei questionari di rilevazione provvedendo a codificare le notizie che per loro natura non risultavano precodificate.

Nella fase di registrazione dei dati su supporto informatico (i tracciati records sono riportati in Appendice) l'Istituto ha posto in atto le misure necessarie ad assicurare la validità dell'operazione, inserendo nelle convenzioni stipulate con quelle Regioni, Amministrazioni provinciali e comunali che, a norma dell'art. 40, del D.P.R. 28 settembre 1981, n. 542, hanno provveduto ad eseguire in proprio tale lavorazione, oltre alla verifica anche il rispetto di particolari vincoli idonei ad assicurare in corrispondenza dei vari quesiti, la compatibilità dei codici registrati.

Analoghe procedure sono state seguite per il materiale fatto registrare direttamente a cura dell'ISTAT.

In entrambi i casi, è stata attivata una procedura di controllo effettuando una nuova verifica su un campione del materiale registrato. Tale operazione ha consentito di accertare che il livello di errore attribuibile all'approntamento dell'input è risultato generalmente inferiore al 5 per mille.

Il controllo finale sulla validità dei risultati è stato attuato attraverso una complessa procedura elettronica per la messa a punto quantitativa e qualitativa del materiale.

Trattasi di una procedura articolata in varie fasi di lavoro, succintamente illustrate nei punti che seguono.

1) *Verifica della sequenzialità dei dati indicativi dei Fogli di famiglia e di convivenza* (codici di Provincia, Comune, sezione e numero d'ordine del *Foglio*).

In tale sede sono state tra l'altro individuate eventuali situazioni irregolari con specifico riferimento alla completezza delle risposte fornite ai singoli quesiti del *Foglio di famiglia*. Questa analisi ha evidenziato, in alcuni casi, la necessità di dover ricorrere sistematicamente ai singoli questionari di rilevazione per una ulteriore revisione, codifica e nuova registrazione degli stessi.

2) *Messa a punto qualitativa dei Fogli di censimento*.

I records registrati sono stati sottoposti al vaglio di un complesso programma di controllo che prevede l'imposizione automatica, sotto determinate condizioni, dei codici eventualmente mancanti o non validi e l'aggiustamento dei codici registrati in caso di accertata incongruenza. Tale controllo esteso agli incroci tra le modalità previste dal piano di pubblicazione, è stato dapprima effettuato all'interno del singolo tipo record e poi esteso tra tipi records.

In altri termini si è assicurata:

- la completezza delle risposte per singolo quesito all'interno dello stesso tipo record;
- la congruità delle risposte fornite relativamente ad ogni tipo record scegliendo all'interno di esso un carattere come fondamentale;
- la congruità delle risposte fornite tra i records relativi alla stessa famiglia o convivenza, in corrispondenza di alcuni quesiti ritenuti come fondamentali.

I controlli di congruità e i conseguenti aggiustamenti sono stati effettuati sulla base di standards conosciuti.

In particolare i quesiti scelti come riferimento (*specie dell'alloggio* per il record dell'abitazione; *anno di nascita* e, per le caratteristiche occupazionali, *la professione*, per i records relativi alle persone) sono stati ritenuti validi solo se confermati dalla presenza di determinate informazioni in altri quesiti ad essi strettamente connessi. In caso contrario si è proceduto alla loro rettifica sulla base di indicazioni desunte dagli altri quesiti. Da segnalare, infine, che gli interventi sui singoli quesiti avvengono nell'ambito della logica che li lega, come specificato in seguito.

Per fornire ulteriori elementi conoscitivi, nei prospetti che seguono sono riportati, a livello provinciale, i valori percentuali degli aggiustamenti effettuati sui quesiti del foglio di famiglia distintamente per:

Interventi di tipo 1

- annullamento delle risposte fornite a particolari quesiti per i quali, sotto determinate condizioni, non era prevista risposta; interventi relativi a casi di mancata risposta; codici non validi.

Interventi di tipo 2

- interventi relativi ad incongruità logiche riscontrate all'interno del quesito o dei quesiti.

Interventi di tipo 3

- interventi relativi ad incongruità logiche tra tipi records.

Le percentuali degli aggiustamenti sono calcolate sul totale delle frequenze relative alle risposte fornite in relazione al quesito considerato.

PROVINCIA DI AGRIGENTO

Incidenza percentuale degli aggiustamenti effettuati per tipo di intervento e quesito

A - ABITAZIONI

QUESITI	TIPO 1	TIPO 2	QUESITI	TIPO 1	TIPO 2
Specie dell'alloggio	—	1,14	Superficie	1,42	2,11
Caratteristiche del fabbricato	5,72	0,94	Acqua potabile	0,86	0,10
Proprietario	1,68	0,31	Gabinetto	0,66	2,27
Titolo di godimento	1,68	0,76	— scarico	1,83	1,01
Epoca di costruzione	1,99	0,13	Bagno	0,94	—
Stanze:			Elettricità	0,35	—
— adibite ad abitazione	0,65	0,07	Riscaldamento	2,11	4,04
— cucina	—	0,71			
— adibite ad altro uso	—	0,72	TOTALE	2,13	1,02

B - POPOLAZIONE RESIDENTE E TEMPORANEAMENTE PRESENTE

QUESITI	TIPO 1	TIPO 2	QUESITI	TIPO 1	TIPO 2
Relazione di parentela e posizione nella convivenza	0,35	0,39	Frequenza corso professionale	9,20	0,03
Sesso	0,34	0,16	Condizione 1981	3,86	1,04
Stato civile	0,58	0,53	Ore lavorate nella settimana	0,28	—
Luogo di nascita	3,27	2,01	Professione	3,89	8,00
Data di nascita	0,16	0,01	Posizione nella professione	15,40	8,73
Cittadinanza	0,84	—	Attività economica	10,43	5,70
Presenza e motivo dell'assenza	0,86	1,08	Condizione 1976	9,56	7,21
Residenza 1976	2,97	0,02	Pendolarità - luogo di lavoro o di studio	—	13,44
Istruzione	5,89	1,42	Pendolarità - altri quesiti	16,82	—
Corso regolare di studi	7,82	1,86	TOTALE	4,09	1,44
Frequenza scuola materna	1,16	0,14			

C - VERIFICHE DI CONGRUITÀ TRA RECORDS

TIPO 3	
Specie di alloggio	1,12
Relazione di parentela	0,63
Annullamenti di records doppi e/o anomali	0,06
Mancati accoppiamenti tra famiglia principale e famiglia/e coabitanti (*)	5,56

(*) Percentuale calcolata sul totale delle famiglie coabitanti e le relative famiglie principali.

Il materiale relativo alla Provincia di Agrigento, pur non avendo evidenziato carenze di rilievo, ha richiesto il ricorso al materiale di base per l'integrazione di notizie sulle abitazioni non occupate (numero di stanze e superficie).

A scopo esemplificativo, distintamente per tipo di intervento, si riportano di seguito alcuni casi verificatisi con maggior frequenza.

Per gli interventi di tipo 1 ai quesiti relativi alla *condizione professionale o non professionale nella settimana precedente la data del censimento* e alla *condizione professionale o non professionale nell'ottobre del '76* doveva essere fornita risposta solo se la persona aveva compiuto, alla data del censimento, rispettivamente i 14 ed i 19 anni.

Per gli interventi di tipo 2:

— il quesito *stanze* è stato messo in relazione con la superficie dell'abitazione verificando la congruità del dato della superficie media per stanza;

— nell'ambito del quesito relativo alla *condizione professionale o non professionale nella settimana precedente la data del censimento* sono stati messi in relazione la *professione, arte o mestiere esercitato*, la *posizione nella professione* e la *categoria di attività economica*. I codici delle tre caratteristiche occupazionali sono stati collegati tra loro mediante una tabella a tripla entrata verificandone la reciproca compatibilità e sostituendo successivamente gli eventuali codici non validi. Il codice non valido è stato individuato in funzione di quelli ritenuti validi. Per alcune particolari professioni è stata inoltre controllata la compatibilità tra la professione, l'età ed il titolo di studio.

Per i quesiti relativi al *luogo di studio o di lavoro, tempo impiegato e mezzo utilizzato per gli spostamenti*, in considerazione della difficoltà di effettuare, in alcuni casi, una netta distinzione tra i due tipi di interventi, sono stati convenzionalmente attribuiti al tipo 1 quelli derivanti dai controlli di congruità delle varie risposte fornite all'interno del quesito ivi comprese le verifiche derivanti dalle risposte sul *tempo impiegato e mezzo utilizzato* per gli spostamenti extracomunali.

Sono stati attribuiti al tipo 2 quelli relativi al confronto tra *luogo di studio o di lavoro* ed alcune caratteristiche rilevate per lo stesso individuo. In particolare per tutti coloro per i quali era prevista una risposta al *luogo di studio o di lavoro* si è verificata l'esistenza e la compatibilità del codice indicato. Così ad esempio per coloro che si sono dichiarati *lavoranti a domicilio per conto d'impresе* è stato controllato che il codice fosse quello corrispondente a *lavora nella propria abitazione*.

Tra gli interventi di tipo 3 si segnala quello relativo al mancato accoppiamento tra il codice della famiglia principale ed il codice della famiglia o delle famiglie coabitanti. Tale inconveniente è da attribuirsi alla diversità dei codici che ne avrebbero dovuto consentire l'esatto accoppiamento.

Da segnalare infine che, nel periodo immediatamente successivo alla raccolta dei dati, l'ISTAT ha attivato tre distinte indagini campionarie: la prima con lo scopo di verificare il grado di copertura del censimento; la seconda con l'obiettivo di raccogliere, con riferimento ad alcuni fondamentali caratteri della popolazione residente, informazioni sulla qualità dei risultati; la terza tendente ad accertare la corrispondenza tra i risultati del censimento e la posizione anagrafica delle famiglie. I risultati delle predette indagini formeranno oggetto di pubblicazione.

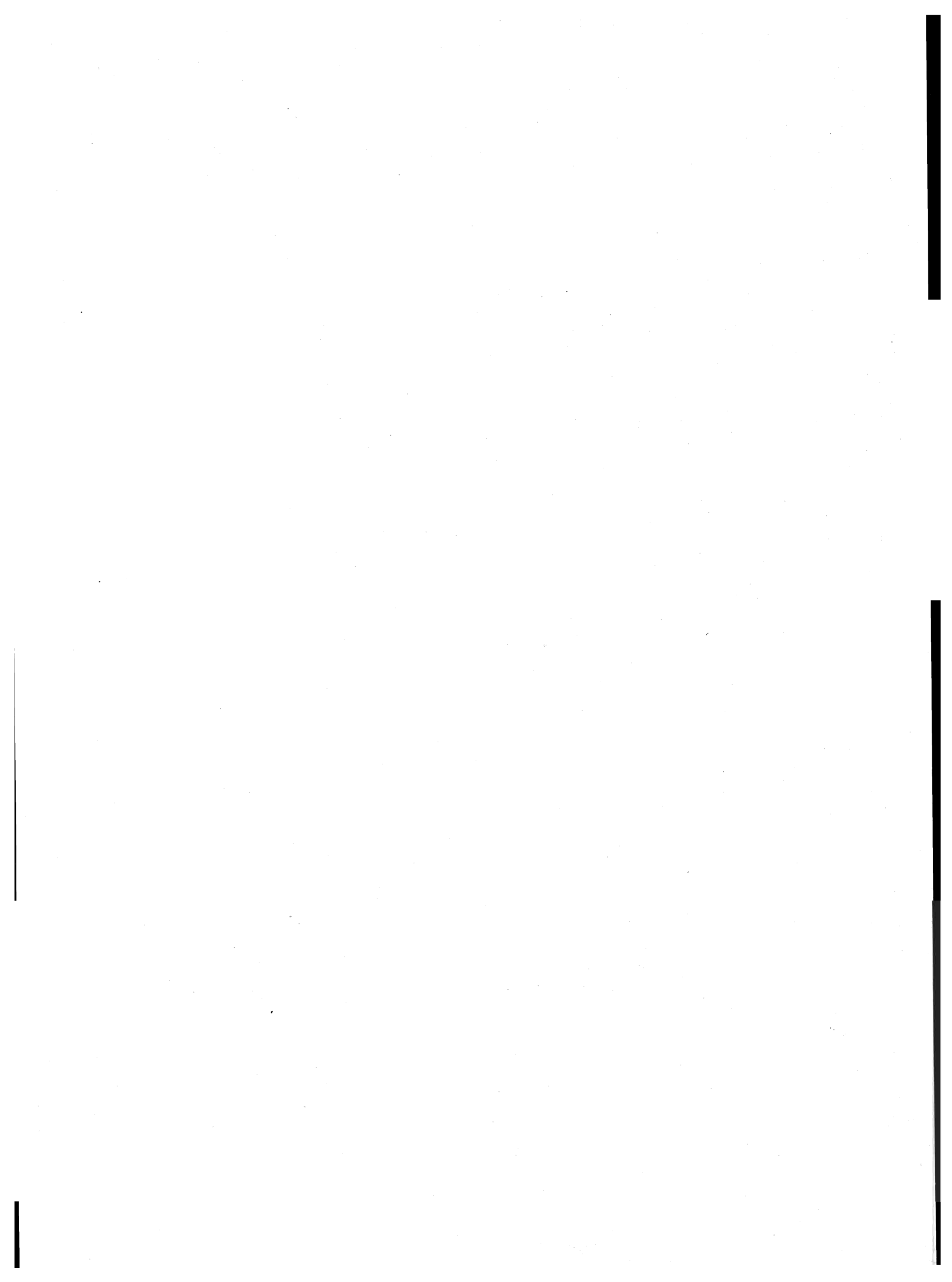

parte prima
dati comunali

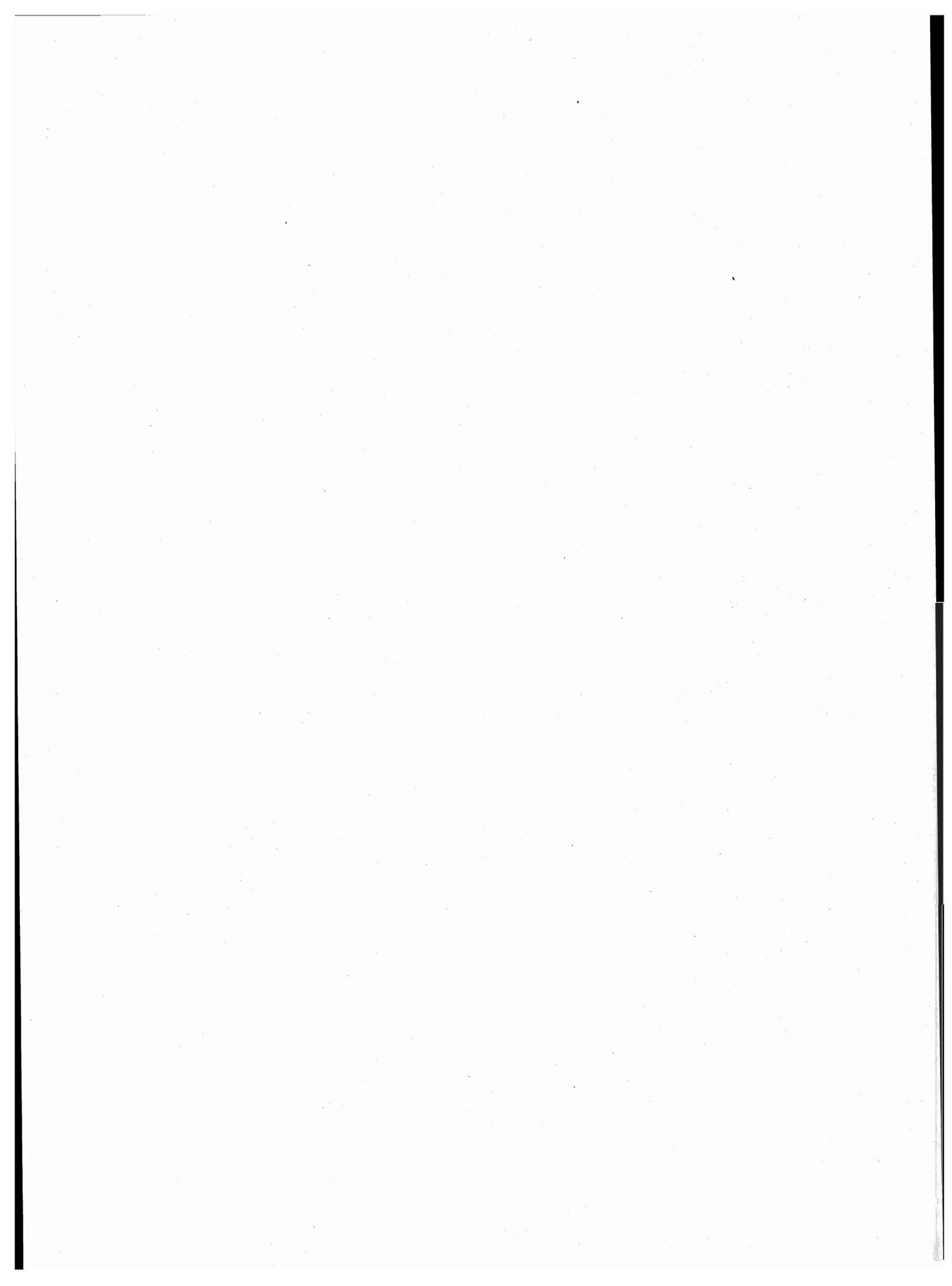

TAV. 1 - Superficie territoriale e densità - Popolazione residente e popolazione presente, per sesso

Codice dei Comuni	COMUNI	Superficie territoriale km ²	Densità ab/km ²	POPOLAZIONE RESIDENTE			POPOLAZIONE PRESENTE			
				Maschi	Femmine	TOTALE	Maschi	Femmine	TOTALE	
									N.	di cui temporaneamente presente
001	AGRIGENTO	244,57	210	24.924	26.401	51.325	25.388	26.702	52.090	2.146
002	ALESSANDRIA DELLA ROCCA	61,93	85	2.616	2.665	5.281	2.088	2.209	4.297	40
003	ARAGONA	74,43	138	5.082	5.189	10.271	4.712	5.048	9.760	27
004	BIVONA	88,60	57	2.442	2.588	5.030	2.117	2.351	4.468	50
005	BURGIO	42,22	80	1.667	1.723	3.390	1.608	1.720	3.328	37
006	CALAMONACI	32,57	50	894	823	1.627	779	813	1.592	16
007	CALTABELLOTTA	123,58	43	2.573	2.694	5.267	2.457	2.651	5.108	32
008	CAMASTRA	16,28	191	1.521	1.587	3.108	1.376	1.581	2.957	19
009	CAMMARATA	192,03	34	3.251	3.302	6.553	3.085	3.218	6.303	36
010	CAMPOBELLO DI LICATA	80,90	141	5.680	5.716	11.396	5.181	5.408	10.589	29
011	CANICATTI'	91,42	350	15.497	16.484	31.981	15.220	16.417	31.637	374
012	CASTELTERMINI	99,51	104	5.099	5.281	10.380	4.777	5.203	9.980	99
013	CASTROFILIPPO	17,96	211	1.810	1.979	3.789	1.765	1.936	3.701	74
014	CATTOLICA ERACLEA	62,14	96	3.037	2.949	5.986	2.561	2.838	5.399	22
015	CIANCIANA	37,70	137	2.469	2.682	5.151	2.378	2.624	5.002	30
016	COMITINI	21,69	56	582	635	1.217	505	601	1.106	1
017	FAVARA	81,02	373	15.058	15.171	30.229	14.555	15.091	29.646	265
018	GROTTE	23,86	339	3.886	4.201	8.087	3.554	4.148	7.702	14
019	JOPPOLO GIANCAXIO	19,10	68	578	720	1.298	559	699	1.258	11
020	LAMPEDUSA E LINOSA	25,48	188	2.451	2.339	4.790	2.251	2.244	4.495	168
021	LICATA	178,91	232	20.792	20.749	41.541	18.675	19.816	38.491	248
022	LUCCA SICULA	18,41	146	1.332	1.361	2.693	1.073	1.154	2.227	12
023	MENFI	113,21	116	6.436	6.714	13.150	6.032	6.516	12.548	155
024	MONTALLEGRO	27,35	116	1.614	1.554	3.168	1.413	1.502	2.915	13
025	MONTEVAGO	32,46	99	1.557	1.651	3.208	1.448	1.558	3.006	34
026	NARO	207,50	52	5.113	5.642	10.755	4.791	5.530	10.321	91
027	PALMA DI MONTECHIARO	76,36	315	12.103	11.917	24.020	11.314	11.813	23.127	105
028	PORTO EMPEDOCLE	23,99	675	8.173	8.023	16.196	7.998	7.946	15.944	242
029	RACALMUTO	68,31	150	4.967	5.288	10.255	4.848	5.242	10.090	10
030	RAFFADALI	22,19	624	6.774	7.079	13.853	6.481	6.918	13.399	34
031	RAVANUSA	49,58	311	7.580	7.847	15.427	7.084	7.753	14.837	24
032	REALMONTE	20,41	202	2.039	2.093	4.132	1.904	2.034	3.938	6
033	RIBERA	118,67	164	9.622	9.891	19.513	9.178	9.807	18.985	196
034	SAMBUCA DI SICILIA	95,88	78	3.728	3.706	7.434	3.302	3.420	6.722	63
035	SAN BIAGIO PLATANI	42,41	130	2.750	2.763	5.513	2.371	2.610	4.981	12
036	SAN GIOVANNI GEMINI	26,30	312	4.096	4.101	8.197	3.880	4.011	7.891	32
037	SANTA ELISABETTA	16,17	196	1.567	1.608	3.175	1.474	1.587	3.061	7
038	SANTA MARGHERITA DI BELICE	67,06	109	3.637	3.698	7.335	3.427	3.588	7.015	—
039	SANT'ANGELO MUXARO	64,55	33	1.079	1.071	2.150	966	1.032	1.998	3
040	SANTO STEFANO QUISQUINA	85,92	68	2.868	2.955	5.823	2.717	2.920	5.637	72
041	SCIACCA	191,01	190	18.071	18.158	36.229	17.769	18.086	35.855	614
042	SICULIANA	40,58	119	2.364	2.449	4.813	2.177	2.423	4.600	25
043	VILLAFRANCA SICULA	17,68	99	858	901	1.759	801	892	1.693	19
	TOTALE PROVINCIA	3.041,90	153	230.147	236.348	466.495	218.039	231.660	449.699	5.507

TAV. 2 - Popolazione residente temporaneamente assente per sesso, luogo di presenza e motivo dell'assenza

Codice dei Comuni	COMUNI	IN ALTRI COMUNI				ALL'ESTERO				TOTALE	
		TOTALE		di cui per motivi di lavoro		TOTALE		di cui per motivi di lavoro		MF	M
		MF	M	MF	M	MF	M	MF	M		
001	AGRIGENTO	1.230	783	339	222	151	105	106	88	1.381	888
002	ALESSANDRIA DELLA ROCCA	271	153	148	80	753	407	674	366	1.024	560
003	ARAGONA	376	253	206	145	162	126	127	102	538	379
004	BIVONA	244	148	132	80	368	205	346	192	612	353
005	BURGIO	70	41	11	8	29	27	28	26	99	68
006	CALAMONACI	41	26	12	8	10	8	8	7	51	34
007	CALTABELLOTTA	95	68	26	17	96	58	80	49	191	126
008	CAMASTRA	52	36	19	13	118	111	104	98	170	147
009	CAMMARATA	143	108	50	33	143	77	123	70	286	185
010	CAMPOBELLO DI LICATA	349	214	115	78	487	296	420	261	836	510
011	CANICATTI'	617	405	154	87	101	85	78	68	718	490
012	CASTELTERMINI	494	355	232	198	5	5	2	2	499	360
013	CASTROFILIPPO	60	41	13	10	102	69	62	48	162	110
014	CATTOLICA ERACLEA	176	127	54	44	433	363	354	305	609	490
015	CIANCIANA	155	90	42	27	24	16	9	8	179	106
016	COMITINI	38	32	19	18	74	46	22	15	112	78
017	FAVARA	585	444	271	221	263	215	226	185	848	659
018	GROTTE	145	99	29	22	254	237	233	225	399	336
019	JOPPOLO GIANCAXIO	42	18	14	4	9	9	8	8	51	27
020	LAMPEDUSA E LINOSA	360	197	68	42	103	99	68	68	463	296
021	LICATA	1.045	680	351	217	2.253	1.572	2.056	1.442	3.298	2.252
022	LUCCA SICULA	112	53	34	16	366	213	316	185	478	266
023	MENFI	506	288	184	106	251	167	204	140	757	455
024	MONTALLEGRO	119	87	35	27	147	121	128	107	266	208
025	MONTEVAGO	119	69	37	20	117	59	93	49	236	128
026	NARO	251	163	65	44	274	179	240	159	525	342
027	PALMA DI MONTECHIARO	525	393	213	166	473	385	423	342	998	778
028	PORTO EMPEDOCLE	381	286	118	98	113	101	85	83	494	387
029	RACALMUTO	167	117	56	39	8	6	4	4	175	123
030	RAFFADALI	333	217	159	92	155	80	136	67	488	297
031	RAVANUSA	338	249	124	95	276	259	248	238	614	508
032	REALMONTE	125	85	60	46	75	52	66	47	200	137
033	RIBERA	497	331	124	85	227	190	186	170	724	521
034	SAMBUCA DI SICILIA	275	158	113	71	500	289	432	248	775	447
035	SAN BIAGIO PLATANI	150	112	84	59	394	273	338	230	544	385
036	SAN GIOVANNI GEMINI	259	164	120	67	79	58	74	54	338	222
037	SANTA ELISABETTA	99	78	44	35	22	19	15	14	121	97
038	SANTA MARGHERITA DI BELICE	208	145	68	46	112	66	87	54	320	211
039	SANT'ANGELO MUXARO	40	22	11	4	115	92	78	66	155	114
040	SANTO STEFANO QUISQUINA	161	100	56	36	97	68	53	39	258	168
041	SCIACCA	757	513	207	144	231	183	163	139	988	696
042	SICULIANA	107	73	26	20	131	119	111	105	238	192
043	VILLAFRANCA SICULA	59	39	15	12	26	21	18	13	85	60
	TOTALE PROVINCIA	12.176	8.060	4.258	2.902	10.127	7.136	8.632	6.186	22.303	15.196

TAV. 3 - Popolazione residente per sesso e stato civile

Codice dei Comuni	COMUNI	MASCHI					FEMMINE				
		CELIBI	CONIUGATI	SEPARATI LEGALMENTE	VEDOVI	DIVORZIATI	NUBILI	CONIUGATE	SEPARATE LEGALMENTE	VEDOVE	DIVORZIATE
001	AGRIGENTO	12.788	11.629	96	385	26	12.059	11.755	140	2.385	62
002	ALESSANDRIA DELLA ROCCA	1.180	1.352	3	79	2	1.048	1.333	—	283	1
003	ARAGONA	2.616	2.344	2	117	3	2.284	2.376	9	516	4
004	BIVONA	1.131	1.224	9	76	2	1.116	1.221	5	244	2
005	BURGIO	744	859	2	60	2	643	885	2	191	2
006	CALAMONACI	390	385	3	26	—	322	389	3	109	—
007	CALTABELLOTTA	1.053	1.396	8	114	2	947	1.398	2	346	1
008	CAMASTRA	711	766	1	37	6	677	773	2	133	2
009	CAMMARATA	1.597	1.554	4	89	7	1.464	1.555	4	275	4
010	CAMPOBELLO DI LICATA	2.922	2.626	7	123	2	2.474	2.642	7	589	4
011	CANICATTI'	7.904	7.197	40	337	19	7.525	7.274	56	1.619	10
012	CASTELTERMINI	2.475	2.465	8	148	3	2.142	2.501	11	619	8
013	CASTROFILIPPO	895	871	4	40	—	873	883	2	220	1
014	CATTOLICA ERACLEA	1.464	1.478	16	76	3	1.098	1.479	14	352	6
015	CIANCIANA	1.044	1.328	6	89	2	980	1.365	5	332	—
016	COMITINI	271	295	3	12	1	259	297	4	75	—
017	FAVARA	8.271	6.545	25	207	10	7.165	6.605	33	1.360	8
018	GROTTE	1.936	1.866	13	69	2	1.850	1.895	4	448	4
019	JOPPOLO GIANCAXIO	246	315	3	13	1	336	312	1	70	1
020	LAMPEDUSA E LINOSA	1.345	1.060	4	42	—	1.106	1.050	8	171	4
021	LICATA	11.230	9.101	41	391	29	9.606	9.247	41	1.827	28
022	LUCCA SICULA	619	675	2	34	2	561	670	—	130	—
023	MENFI	3.000	3.268	18	142	8	2.718	3.317	18	653	8
024	MONTALLEGRO	820	746	2	46	—	670	746	1	137	—
025	MONTEVAGO	742	766	3	46	—	729	770	3	149	—
026	NARO	2.184	2.759	9	151	10	2.133	2.767	14	713	15
027	PALMA DI MONTECHIARO	6.598	5.318	16	166	5	5.689	5.357	16	846	9
028	PORTO EMPEDOCLE	4.345	3.692	20	109	7	3.515	3.739	14	746	9
029	RACALMUTO	2.692	2.147	10	118	—	2.429	2.201	8	647	3
030	RAFFADALI	3.156	3.472	14	130	2	2.908	3.525	19	623	4
031	RAVANUSA	3.727	3.676	8	159	10	3.385	3.654	6	796	6
032	REALMONTE	949	1.040	7	43	—	855	1.042	7	187	2
033	RIBERA	4.465	4.936	15	192	14	3.880	4.992	31	977	11
034	SAMBUCA DI SICILIA	1.619	1.984	3	121	1	1.308	1.973	5	420	—
035	SAN BIAGIO PLATANI	1.320	1.357	1	70	2	1.149	1.368	4	240	2
036	SAN GIOVANNI GEMINI	2.027	1.979	11	77	2	1.812	1.995	8	285	1
037	SANTA ELISABETTA	803	730	1	30	3	694	753	1	159	1
038	SANTA MARGHERITA DI BELICE	1.739	1.764	8	121	5	1.512	1.775	10	395	6
039	SANT'ANGELO MUXARO	491	548	2	38	—	430	557	3	81	—
040	SANTO STEFANO QUISQUINA	1.402	1.387	3	73	3	1.284	1.424	7	240	—
041	SCIACCA	8.836	8.853	52	316	14	7.550	8.930	66	1.586	26
042	SICULIANA	1.065	1.242	3	52	2	910	1.247	4	286	2
043	VILLAFRANCA SICULA	363	464	—	30	1	324	460	1	116	—
	TOTALE PROVINCIA	115.175	109.459	506	4.794	213	102.419	110.497	599	22.576	257

TAV. 4 - Popolazione residente

A —

Codice dei Comuni	COMUNI	CLASSI QUINQUENNALI DI ETÀ (anni)										
		Meno di 5	5 - 9	10 - 14	15 - 19	20 - 24	25 - 29	30 - 34	35 - 39	40 - 44	45 - 49	50 - 54
001	AGRIGENTO	3.810	4.381	4.704	4.773	4.189	3.481	3.680	3.005	3.244	3.198	3.063
002	ALESSANDRIA DELLA ROCCA	345	356	410	470	400	335	295	213	284	316	338
003	ARAGONA	635	838	977	1.033	915	643	602	512	594	646	605
004	BIVONA	362	369	412	407	358	306	277	235	308	285	343
005	BURGIO	198	224	233	274	227	209	176	135	201	198	227
006	CALAMONACI	101	124	152	143	102	108	107	84	91	86	94
007	CALTABELLOTTA	269	278	406	377	353	277	246	235	315	340	378
008	CAMASTRA	183	212	260	257	237	191	198	142	195	183	202
009	CAMMARATA	476	555	547	589	543	410	369	283	383	401	407
010	CAMPOBELLO DI LICATA	873	1.033	1.126	1.083	855	701	643	572	638	595	656
011	CANICATTI'	2.526	2.905	2.868	2.620	2.277	2.058	2.225	1.587	1.902	1.729	1.948
012	CASTELTERMINI	656	815	938	883	800	697	740	501	634	595	635
013	CASTROFILIPPO	264	324	341	340	299	192	207	170	229	230	195
014	CATTOLICA ERACLEA	398	434	592	604	508	373	299	218	295	343	347
015	CIANCIANA	276	340	393	411	377	337	279	210	252	289	321
016	COMITINI	67	64	93	132	110	78	60	53	80	83	79
017	FAVARA	2.654	3.024	2.991	2.929	2.549	2.268	2.112	1.557	1.690	1.597	1.561
018	GROTTE	515	678	724	687	619	557	521	420	472	438	485
019	JOPPOLO GIANCAXIO	59	79	93	87	104	69	79	67	72	79	87
020	LAMPEDUSA E LINOSA	373	480	564	480	399	332	312	306	244	248	249
021	LICATA	3.492	4.023	4.447	4.221	3.411	2.815	2.607	2.194	2.207	2.262	2.154
022	LUCCA SICULA	167	168	208	252	228	188	146	109	133	144	177
023	MENFI	913	1.162	1.206	1.040	901	870	853	709	718	721	818
024	MONTALLEGRO	259	302	299	337	328	213	177	139	146	178	173
025	MONTEVAGO	235	288	312	262	223	203	209	166	162	191	210
026	NARO	591	675	862	794	699	531	586	476	650	710	790
027	PALMA DI MONTECHIARO	2.134	2.518	2.706	2.332	2.029	1.522	1.502	1.250	1.335	1.318	1.213
028	PORTO EMPEDOCLE	1.311	1.534	1.692	1.666	1.347	1.148	1.043	911	945	975	961
029	RACALMUTO	641	717	912	927	880	713	602	487	677	647	627
030	RAFFADALI	1.037	1.182	1.232	1.214	1.087	874	952	726	821	835	844
031	RAVANUSA	1.080	1.289	1.485	1.322	1.106	1.040	965	905	940	839	903
032	REALMONTE	342	386	359	307	314	303	283	246	204	207	226
033	RIBERA	1.344	1.643	1.727	1.797	1.499	1.185	1.309	1.064	1.161	1.213	1.161
034	SAMBUCA DI SICILIA	486	544	541	508	457	437	424	367	444	418	490
035	SAN BIAGIO PLATANI	416	475	487	488	455	411	340	256	325	316	371
036	SAN GIOVANNI GEMINI	616	685	735	739	698	580	546	378	538	539	509
037	SANTA ELISABETTA	219	296	275	303	279	217	208	155	203	160	202
038	SANTA MARGHERITA DI BELICE	465	585	721	524	519	445	433	368	462	419	461
039	SANT'ANGELO MUXARO	141	165	189	162	180	142	128	98	129	136	141
040	SANTO STEFANO QUISQUINA	332	446	506	510	437	359	324	256	329	351	389
041	SCIACCA	2.817	3.159	3.265	2.991	2.818	2.396	2.492	2.201	2.221	2.248	2.176
042	SICULIANA	366	390	410	369	339	268	293	244	235	270	300
043	VILLAFRANCA SICULA	96	115	135	117	105	96	98	76	110	113	126
	TOTALE PROVINCIA	34.540	40.260	43.535	41.761	36.560	30.578	29.947	24.286	27.218	27.089	27.642

per sesso e classe di età

TOTALE

TOTALE						PARTICOLARI CLASSI DI ETÀ' (anni)								Codice dei Comuni
55 - 59	60 - 64	65 - 69	70 - 74	75 e più	TOTALE	Meno di 3	3 - 5	6 - 10	11 - 13	14 - 17	18	19 - 20	21 - 24	
2.754	1.773	1.920	1.534	1.816	51.325	2.243	2.453	4.404	2.844	3.861	947	1.826	3.279	001
396	224	282	272	345	5.281	210	193	378	254	360	88	193	305	002
579	376	469	395	452	10.271	387	380	903	594	847	201	369	717	003
311	224	305	232	296	5.030	212	215	390	244	347	68	152	280	004
228	163	233	215	249	3.390	108	143	218	132	215	57	100	183	005
90	61	97	69	118	1.627	58	67	125	102	119	21	46	84	006
386	273	365	324	445	5.267	154	166	311	251	309	70	140	282	007
209	153	156	146	184	3.108	103	118	226	154	212	45	92	199	008
384	219	321	291	375	6.553	276	307	548	326	480	111	218	444	009
624	463	584	413	537	11.396	503	565	1.050	679	904	197	395	677	010
1.746	1.242	1.535	1.325	1.488	31.981	1.507	1.563	2.933	1.752	2.224	471	937	1.809	011
589	392	496	442	567	10.380	382	449	842	533	728	181	373	604	012
229	157	221	180	211	3.789	157	174	324	215	267	68	119	244	013
368	219	300	298	390	5.986	221	253	445	383	490	109	224	411	014
380	237	323	314	412	5.151	160	189	343	231	329	78	181	286	015
70	43	69	58	78	1.217	36	45	64	57	100	23	51	90	016
1.465	867	1.000	869	1.096	30.229	1.579	1.667	3.036	1.794	2.412	580	1.062	2.017	017
454	304	366	347	500	8.087	297	335	718	432	554	150	247	490	018
93	53	96	71	110	1.298	37	34	85	56	73	18	37	82	019
196	157	158	135	157	4.790	207	243	514	349	402	106	165	310	020
2.096	1.358	1.504	1.164	1.586	41.541	2.051	2.179	4.147	2.701	3.580	762	1.492	2.682	021
190	142	158	140	143	2.693	96	105	177	120	199	52	99	175	022
783	505	711	536	704	13.150	554	570	1.191	713	907	191	386	710	023
167	114	125	91	120	3.168	162	152	303	187	238	73	152	258	024
187	115	163	139	143	3.208	132	156	295	196	216	51	97	177	025
819	555	736	612	669	10.755	345	359	730	511	685	160	273	558	026
1.157	727	811	709	757	24.020	1.259	1.376	2.524	1.597	2.111	434	797	1.621	027
738	467	516	424	518	16.196	761	854	1.572	982	1.437	278	626	1.040	028
600	401	469	386	569	10.255	383	383	745	577	741	181	361	706	029
775	509	647	559	559	13.853	579	705	1.156	767	1.017	217	408	903	030
856	611	763	609	714	15.427	659	675	1.287	920	1.163	239	465	874	031
257	166	208	160	164	4.132	211	225	366	218	254	61	122	251	032
1.136	834	865	751	824	19.513	781	920	1.615	1.040	1.463	353	669	1.169	033
581	318	447	424	548	7.434	275	307	566	312	419	96	197	364	034
278	167	259	224	245	5.513	235	279	472	300	404	100	176	355	035
428	219	353	293	341	8.197	377	384	674	441	595	162	298	542	036
148	115	165	112	118	3.175	142	136	289	161	238	68	117	221	037
422	300	435	359	417	7.335	269	298	631	431	474	105	193	413	038
118	77	102	88	154	2.150	89	83	171	110	148	30	66	140	039
371	265	309	285	354	5.823	193	218	469	310	404	98	195	344	040
1.971	1.219	1.500	1.252	1.503	36.229	1.646	1.760	3.240	1.953	2.469	602	1.130	2.250	041
315	238	273	239	264	4.813	228	218	382	237	337	66	143	263	042
152	97	117	100	106	1.759	52	59	126	84	92	26	45	84	043
26.096	17.119	20.932	17.586	21.346	466.495	20.316	21.960	40.985	26.250	34.824	7.994	15.434	28.893	

segue TAV. 4 — Popolazione residente

B —

Codice dei Comuni	COMUNI	CLASSI QUINQUENNALI DI ETÀ (anni)										
		Meno di 5	5 - 9	10 - 14	15 - 19	20 - 24	25 - 29	30 - 34	35 - 39	40 - 44	45 - 49	50 - 54
001	AGRIGENTO	1.995	2.299	2.378	2.381	2.110	1.695	1.725	1.494	1.548	1.488	1.444
002	ALESSANDRIA DELLA ROCCA	182	163	224	228	221	172	144	108	142	157	161
003	ARAGONA	336	430	500	536	482	320	287	258	273	333	284
004	BIVONA	185	174	206	207	180	151	138	111	155	145	148
005	BURGIO	103	101	112	143	117	111	92	57	90	93	105
006	CALAMONACI	52	63	86	72	53	50	54	44	49	39	40
007	CALTABELLOTTA	140	137	197	209	186	150	107	118	135	168	154
008	CAMASTRA	89	99	131	126	112	100	103	69	95	82	90
009	CAMMARATA	241	283	274	303	282	205	202	138	187	188	205
010	CAMPOBELLO DI LICATA	458	551	574	564	465	339	323	288	298	283	316
011	CANICATTI'	1.318	1.460	1.462	1.325	1.140	995	1.076	731	915	798	920
012	CASTELTERMINI	338	431	510	454	410	345	369	247	323	278	289
013	CASTROFILIPPO	130	174	171	166	150	110	92	84	108	102	80
014	CATTOLICA ERACLEA	214	222	320	313	281	219	173	95	137	171	152
015	CIANCIANA	148	158	198	196	202	175	130	94	120	133	141
016	COMITINI	31	34	42	66	59	39	27	25	37	45	36
017	FAVARA	1.418	1.542	1.526	1.500	1.312	1.147	1.090	792	806	770	722
018	GROTTE	259	345	375	329	300	277	238	214	228	200	243
019	JOPPOLO GIANCAXIO	30	32	54	38	45	36	28	33	31	34	35
020	LAMPEDUSA E LINOSA	183	241	291	265	214	180	164	153	124	132	119
021	LICATA	1.804	2.026	2.253	2.159	1.787	1.413	1.323	1.102	1.118	1.098	1.049
022	LUCCA SICULA	83	83	99	133	113	105	76	53	63	61	73
023	MENFI	484	572	612	531	414	429	421	357	365	348	385
024	MONTALLEGRO	120	141	153	182	194	109	107	67	66	88	81
025	MONTEVAGO	110	153	141	125	113	97	109	74	72	95	107
026	NARO	312	316	461	387	361	279	275	206	295	329	339
027	PALMA DI MONTECHIARO	1.107	1.258	1.384	1.205	1.077	775	768	627	680	612	586
028	PORTO EMPEDOCLE	715	794	887	829	692	604	532	456	448	504	476
029	RACALMUTO	331	373	481	485	451	341	298	217	340	307	300
030	RAFFADALI	516	591	610	622	563	432	455	373	383	392	392
031	RAVANUSA	581	669	747	665	554	536	448	453	473	402	426
032	REALMONTE	174	196	179	158	146	147	141	135	111	92	104
033	RIBERA	748	837	839	892	756	562	636	492	555	609	543
034	SAMBUCA DI SICILIA	252	294	307	267	231	219	206	198	221	203	230
035	SAN BIAGIO PLATANI	226	234	240	246	232	215	174	129	164	158	165
036	SAN GIOVANNI GEMINI	325	378	378	355	339	295	283	186	256	275	262
037	SANTA ELISABETTA	121	153	133	156	149	109	103	89	91	74	97
038	SANTA MARGHERITA DI BELICE	245	313	387	280	265	224	205	177	238	198	221
039	SANT'ANGELO MUXARO	65	91	106	72	105	73	63	52	64	59	63
040	SANTO STEFANO QUISQUINA	158	212	272	262	222	176	169	119	170	164	179
041	SCIACCA	1.420	1.682	1.690	1.548	1.416	1.177	1.237	1.157	1.080	1.055	1.100
042	SICULIANA	181	200	204	194	179	130	133	137	119	139	130
043	VILLAFRANCA SICULA	50	62	73	54	59	48	48	30	51	56	54
	TOTALE PROVINCIA	17.978	20.567	22.267	21.228	18.739	15.311	14.772	12.039	13.224	12.957	13.046

per sesso e classe di età

MASCHI

						PARTICOLARI CLASSI DI ETÀ (anni)									Codice dei Comuni
55 - 59	60 - 64	65 - 69	70 - 74	75 e più	TOTALE	Meno di 3	3 - 5	6 - 10	11 - 13	14 - 17	18	19 - 20	21 - 24		
1.320	826	816	680	725	24.924	1.188	1.294	2.276	1.439	1.924	468	933	1.641	001	
181	107	137	131	158	2.616	110	94	182	142	177	42	106	165	002	
259	159	216	188	221	5.082	201	201	470	307	439	100	179	387	003	
147	117	137	106	135	2.442	113	104	183	126	171	33	84	138	004	
121	67	127	115	113	1.667	58	73	91	65	114	31	48	96	005	
46	24	45	28	59	804	33	30	67	56	61	12	21	46	006	
186	133	193	153	207	2.573	79	86	151	118	171	40	75	149	007	
110	64	87	68	96	1.521	53	51	110	81	98	30	40	94	008	
182	103	153	126	179	3.251	144	150	283	165	243	47	121	230	009	
290	225	270	190	246	5.680	266	303	541	365	463	100	207	367	010	
822	508	707	650	670	15.497	777	818	1.486	901	1.113	230	472	908	011	
255	165	227	199	259	5.099	195	239	440	301	373	96	182	317	012	
97	60	102	93	91	1.810	74	91	170	106	130	36	56	128	013	
162	109	145	145	179	3.037	119	133	222	202	262	56	126	230	014	
173	120	137	160	184	2.469	84	103	160	118	149	34	99	155	015	
28	18	29	32	34	582	14	26	30	29	52	11	26	44	016	
688	366	495	414	470	15.058	843	879	1.550	915	1.218	301	561	1.031	017	
207	117	169	176	209	3.886	151	165	373	223	268	70	136	222	018	
34	26	51	23	48	578	17	20	38	30	36	5	16	37	019	
105	75	71	63	71	2.451	100	116	258	180	226	57	91	166	020	
1.040	607	734	580	699	20.792	1.080	1.085	2.107	1.381	1.824	374	780	1.398	021	
108	70	85	58	69	1.332	48	53	87	59	107	22	53	82	022	
366	225	349	266	312	6.436	284	318	574	357	471	101	183	325	023	
79	61	64	49	53	1.614	75	73	141	105	109	43	85	159	024	
90	60	83	68	60	1.557	61	80	150	81	110	22	42	96	025	
367	250	332	290	314	5.113	189	174	353	282	334	78	140	287	026	
583	345	391	331	374	12.103	661	705	1.257	808	1.083	221	433	863	027	
383	218	245	176	214	8.173	419	451	812	514	741	136	316	528	028	
253	156	217	173	244	4.967	206	188	389	307	361	104	201	365	029	
371	236	311	266	261	6.774	296	355	568	384	502	116	209	472	030	
383	291	374	288	290	7.580	358	360	659	469	574	119	227	450	031	
104	76	113	84	79	2.039	110	110	181	123	124	25	63	117	032	
555	412	439	353	394	9.622	427	504	808	507	724	178	328	596	033	
260	153	242	218	227	3.728	138	162	314	168	241	39	105	184	034	
130	72	126	117	122	2.750	131	146	229	157	197	46	90	182	035	
203	105	168	131	157	4.096	199	201	377	225	287	73	142	271	036	
64	40	82	51	55	1.567	76	81	139	75	124	34	63	120	037	
201	136	198	161	188	3.637	136	162	340	226	256	59	97	214	038	
50	42	54	42	78	1.079	40	43	92	63	70	14	38	79	039	
173	132	144	145	171	2.868	92	103	232	166	205	56	94	178	040	
958	598	708	602	643	18.071	844	912	1.699	1.021	1.265	312	584	1.119	041	
135	110	122	121	130	2.364	110	109	194	124	173	37	69	142	042	
73	53	55	51	41	858	28	31	66	46	50	6	22	49	043	
12.342	7.837	9.950	8.361	9.529	230.147	10.627	11.382	20.849	13.517	17.620	4.014	7.943	14.827		

segue TAV. 4 — Popolazione residente

C —

Codice dei Comuni	COMUNI	CLASSI QUINQUENNALI DI ETÀ (anni)										
		Meno di 5	5 - 9	10 - 14	15 - 19	20 - 24	25 - 29	30 - 34	35 - 39	40 - 44	45 - 49	50 - 54
001	AGRIGENTO	1.815	2.082	2.326	2.392	2.079	1.786	1.955	1.511	1.696	1.710	1.619
002	ALESSANDRIA DELLA ROCCA	163	193	186	242	179	163	151	105	142 _e	159	177
003	ARAGONA	299	408	477	497	433	323	315	254	321	313	321
004	BIVONA	177	195	206	200	178	155	139	124	153	140	195
005	BURGIO	95	123	121	131	110	98	84	78	111	105	122
006	CALAMONACI	49	61	66	71	49	58	53	40	42	47	54
007	CALTABELLOTTA	129	141	209	168	167	127	139	117	180	172	224
008	CAMASTRA	94	113	129	131	125	91	95	73	100	101	112
009	CAMMARATA	235	272	273	286	261	205	167	145	196	213	202
010	CAMPOBELLO DI LICATA	415	482	552	519	390	362	320	284	340	312	340
011	CANICATTI'	1.208	1.445	1.406	1.295	1.137	1.063	1.149	856	987	931	1.028
012	CASTELTERMINI	318	384	428	429	390	352	371	254	311	317	346
013	CASTROFILIPPO	134	150	170	174	149	82	115	86	121	128	115
014	CATTOLICA ERACLEA	184	212	272	291	227	154	126	123	158	172	195
015	CIANCIANA	128	182	195	215	175	162	149	116	132	156	180
016	COMITINI	36	30	51	66	51	39	33	28	43	38	43
017	FAVARA	1.236	1.482	1.465	1.429	1.237	1.121	1.022	765	884	827	839
018	GROTTE	256	333	349	358	319	280	283	206	244	238	242
019	JOPPOLO GIANCAXIO	29	47	39	49	59	33	51	34	41	45	52
020	LAMPEDUSA E LINOSA	190	239	273	215	185	152	148	153	120	116	130
021	LICATA	1.688	1.997	2.194	2.062	1.624	1.402	1.284	1.092	1.089	1.164	1.105
022	LUCCA SICULA	84	85	109	119	115	83	70	56	70	83	104
023	MENFI	429	590	594	509	487	441	432	352	353	373	433
024	MONTALLEGRO	139	161	146	155	134	104	70	72	80	90	92
025	MONTEVAGO	125	135	171	137	110	106	100	92	90	96	103
026	NARO	279	359	401	407	338	252	311	270	355	381	451
027	PALMA DI MONTECHIARO	1.027	1.260	1.322	1.127	952	747	734	623	655	706	627
028	PORTO EMPEDOCLE	596	740	805	837	655	544	511	455	497	471	485
029	RACALMUTO	310	344	431	442	429	372	304	270	337	340	327
030	RAFFADALI	521	591	622	592	524	442	497	353	438	443	452
031	RAVANUSA	499	620	738	657	552	504	517	452	467	437	477
032	REALMONTE	168	190	180	149	168	156	142	111	93	115	122
033	RIBERA	596	806	888	905	743	623	673	572	606	604	618
034	SAMBUCA DI SICILIA	234	250	234	241	226	218	218	169	223	215	260
035	SAN BIAGIO PLATANI	190	241	247	242	223	196	166	127	161	158	206
036	SAN GIOVANNI GEMINI	291	307	357	384	359	285	263	192	282	264	247
037	SANTA ELISABETTA	98	143	142	147	130	108	105	66	112	86	105
038	SANTA MARGHERITA DI BELICE	220	272	334	244	254	221	228	191	224	221	240
039	SANT'ANGELO MUXARO	76	74	83	90	75	69	65	46	65	77	78
040	SANTO STEFANO QUISQUINA	174	234	234	248	215	183	155	137	159	187	210
041	SCIACCA	1.397	1.477	1.575	1.443	1.402	1.219	1.255	1.044	1.141	1.193	1.076
042	SICULIANA	185	190	206	175	160	138	160	107	116	131	170
043	VILLAFRANCA SICULA	46	53	62	63	46	48	50	46	59	57	72
	TOTALE PROVINCIA	16.562	19.693	21.268	20.533	17.821	15.267	15.175	12.247	13.994	14.132	14.596

per sesso e classe di età

FEMMINE

						PARTICOLARI CLASSI DI ETÀ' (anni)									Codice dei Comuni
55 - 59	60 - 64	65 - 69	70 - 74	75 e più	TOTALE	Meno di 3	3 - 5	6 - 10	11 - 13	14 - 17	18	19 - 20	21 - 24		
1.434	947	1.104	854	1.091	26.401	1.055	1.159	2.128	1.405	1.937	479	893	1.638	001	
215	117	145	141	187	2.665	100	99	196	112	183	46	87	140	002	
320	217	253	207	231	5.189	186	179	433	287	408	101	190	330	003	
164	107	168	126	161	2.588	99	111	207	118	176	35	68	142	004	
107	96	106	100	136	1.723	50	70	127	67	101	26	52	87	005	
44	37	52	41	59	823	25	37	58	46	58	9	25	38	006	
200	140	172	171	238	2.694	75	80	160	133	138	30	65	133	007	
99	89	69	78	88	1.587	50	67	116	73	114	15	52	105	008	
202	116	168	165	196	3.302	132	157	265	161	237	64	97	214	009	
334	238	314	223	291	5.716	237	262	509	314	441	97	188	310	010	
924	734	828	675	818	16.484	730	745	1.447	851	1.111	241	465	901	011	
334	227	269	243	308	5.281	187	210	402	232	355	85	191	287	012	
132	97	119	87	120	1.979	83	83	154	109	137	32	63	116	013	
206	110	155	153	211	2.949	102	120	223	181	228	53	98	181	014	
207	117	186	154	228	2.682	76	86	183	113	180	44	82	131	015	
42	25	40	26	44	635	22	19	34	28	48	12	25	46	016	
777	501	505	455	626	15.171	736	788	1.486	879	1.194	279	501	986	017	
247	187	197	171	291	4.201	146	170	345	209	286	80	111	268	018	
59	27	45	48	62	720	20	14	47	26	37	13	21	45	019	
91	82	87	72	86	2.339	107	127	256	169	176	49	74	144	020	
1.056	751	770	584	887	20.749	971	1.094	2.040	1.320	1.756	388	712	1.284	021	
82	72	73	82	74	1.361	48	52	90	61	92	30	46	93	022	
417	280	362	270	392	6.714	270	252	617	356	436	90	203	385	023	
88	53	61	42	67	1.554	87	79	162	82	129	30	67	99	024	
97	55	80	71	83	1.651	71	76	145	115	106	29	55	81	025	
452	305	404	322	355	5.642	156	185	377	229	351	82	133	271	026	
574	382	420	378	383	11.917	598	671	1.267	789	1.028	213	364	758	027	
355	249	271	248	304	8.023	342	403	760	468	696	142	310	512	028	
347	245	252	213	325	5.288	177	195	356	270	380	77	160	341	029	
404	273	336	293	298	7.079	283	350	588	383	515	101	199	431	030	
473	320	389	321	424	7.847	301	315	628	451	589	120	238	424	031	
153	90	95	76	85	2.093	101	115	185	95	130	36	59	134	032	
581	422	426	398	430	9.891	354	416	807	533	739	175	341	573	033	
321	165	205	206	321	3.706	137	145	252	144	178	57	92	180	034	
148	95	133	107	123	2.763	104	133	243	143	207	54	86	173	035	
225	114	185	162	184	4.101	178	183	297	216	308	89	156	271	036	
84	75	83	61	63	1.608	66	55	150	86	114	34	54	101	037	
221	164	237	198	229	3.698	133	136	291	205	218	46	96	199	038	
68	35	48	46	76	1.071	49	40	79	47	78	16	28	61	039	
198	133	165	140	183	2.955	101	115	237	144	199	42	101	166	040	
1.013	621	792	650	860	18.158	802	848	1.541	932	1.204	290	546	1.131	041	
180	128	151	118	134	2.449	118	109	188	113	164	29	74	121	042	
79	44	62	49	65	901	24	28	60	38	42	20	23	35	043	
13.754	9.282	10.982	9.225	11.817	236.348	9.689	10.578	20.136	12.733	17.204	3.980	7.491	14.066		

TAV. 5 - Popolazione residente in età da 6 anni in poi

Codice dei Comuni	COMUNI	FORNITI DI TITOLO DI STUDIO							
		LAUREA		DIPLOMA		LICENZA MEDIA INFERIORE		LICENZA ELEMENTARE	
		MF	M	MF	M	MF	M	MF	M
001	AGRIGENTO	2.302	1.285	7.683	3.726	9.869	5.396	15.949	7.382
002	ALESSANDRIA DELLA ROCCA	93	42	343	174	755	414	1.760	908
003	ARAGONA	117	67	669	329	1.927	1.160	3.764	1.848
004	BIVONA	154	72	366	177	858	461	1.603	788
005	BURGIO	46	24	212	114	514	281	958	505
006	CALAMONACI	14	6	136	60	259	148	534	266
007	CALTABELLOTTA	70	39	326	165	696	398	1.705	833
008	CAMASTRA	26	11	195	105	433	238	1.066	526
009	CAMMARATA	79	47	312	154	891	482	2.094	1.064
010	CAMPOBELLO DI LICATA	128	71	620	322	1.751	1.018	4.468	2.187
011	CANICATTI'	780	418	2.409	1.258	4.764	2.769	10.390	4.830
012	CASTELTERMINI	112	64	569	318	1.669	1.000	3.413	1.702
013	CASTROFILIPPO	36	20	201	110	617	337	1.089	538
014	CATTOLICA ERACLEA	98	59	353	208	777	418	1.856	1.024
015	CIANCIANA	94	45	355	192	809	424	1.586	801
016	COMITINI	18	9	80	40	280	162	459	207
017	FAVARA	445	253	2.355	1.163	4.756	2.835	10.009	4.912
018	GROTTE	105	52	602	319	1.133	595	2.991	1.440
019	JOPPOLO GIANCAXIO	18	12	127	47	155	81	469	228
020	LAMPEDUSA E LINOSA	16	10	131	62	752	438	1.614	877
021	LICATA	619	349	2.574	1.298	6.368	3.562	13.995	7.106
022	LUCCA SICULA	38	22	181	75	444	234	836	420
023	MENFI	247	140	994	494	1.491	850	4.436	2.203
024	MONTALLEGRO	24	11	121	61	577	337	1.001	540
025	MONTEVAGO	53	28	222	110	466	254	1.111	533
026	NARO	218	127	644	328	1.358	782	3.049	1.527
027	PALMA DI MONTECHIARO	214	134	843	440	3.267	1.994	7.305	3.644
028	PORTO EMPEDOCLE	163	103	1.151	640	2.839	1.776	5.582	2.765
029	RACALMUTO	133	71	642	301	1.634	947	3.855	1.859
030	RAFFADALI	177	121	900	477	2.293	1.328	4.083	1.962
031	RAVANUSA	181	108	742	325	2.346	1.358	5.150	2.538
032	REALMONTE	54	36	252	134	641	351	1.289	662
033	RIBERA	400	232	1.624	816	3.179	1.789	6.115	2.937
034	SAMBUCA DI SICILIA	111	70	588	274	1.008	588	2.513	1.244
035	SAN BIAGIO PLATANI	55	31	229	118	672	346	2.051	1.075
036	SAN GIOVANNI GEMINI	91	56	515	273	1.449	735	2.578	1.308
037	SANTA ELISABETTA	33	24	186	92	593	343	1.019	486
038	SANTA MARGHERITA DI BELICE	82	49	483	228	1.056	562	2.474	1.284
039	SANT'ANGELO MUXARO	19	8	125	68	345	193	725	338
040	SANTO STEFANO QUISQUINA	88	41	387	198	903	454	1.998	1.028
041	SCIACCA	970	562	2.898	1.550	5.678	3.268	12.688	6.216
042	SICULIANA	33	22	222	106	686	401	1.561	734
043	VILLAFRANCA SICULA	15	7	129	59	231	126	461	252
	TOTALE PROVINCIA	8.769	4.958	34.696	17.508	73.189	41.633	153.652	75.527

per sesso e grado di istruzione

TOTALE		ALFABETI PRIVI DI TITOLO DI STUDIO				ANALFABETI				TOTALE		Codice dei Comuni
		TOTALE		di cui in età da 55 anni in poi		TOTALE		di cui in età da 55 anni in poi				
MF	M	MF	M	MF	M	MF	M	MF	M	MF	M	
35.803	17.789	8.685	3.755	2.276	784	2.141	898	1.396	609	46.629	22.442	001
2.951	1.538	1.409	644	664	300	518	230	396	185	4.878	2.412	002
6.477	3.404	2.550	1.051	1.012	404	477	225	357	169	9.504	4.680	003
2.981	1.498	1.244	538	562	242	378	189	287	150	4.603	2.225	004
1.730	924	1.150	498	595	273	259	114	204	89	3.139	1.536	005
943	480	437	214	193	89	122	47	99	38	1.502	741	006
2.797	1.435	1.663	742	924	410	487	231	352	165	4.947	2.408	007
1.720	880	906	411	434	209	261	126	220	103	2.887	1.417	008
3.376	1.747	1.869	858	677	274	725	352	478	246	5.970	2.957	009
6.967	3.598	2.806	1.222	1.066	429	555	291	365	198	10.328	5.111	010
18.343	9.275	8.372	3.648	2.870	1.138	2.196	979	1.447	666	28.911	13.902	011
5.763	3.084	2.863	1.164	1.130	417	923	417	644	300	9.549	4.665	012
1.943	1.005	1.256	533	559	236	259	107	159	62	3.458	1.645	013
3.084	1.709	1.906	852	766	339	522	224	368	154	5.512	2.785	014
2.844	1.462	1.420	596	703	304	538	224	470	195	4.802	2.282	015
837	418	261	103	121	46	38	21	29	18	1.136	542	016
17.565	9.163	7.598	3.417	2.210	931	1.820	756	1.217	480	26.983	13.336	017
4.831	2.406	2.297	1.003	990	408	327	161	226	102	7.455	3.570	018
769	368	387	142	224	87	71	31	53	23	1.227	541	019
2.513	1.387	1.491	704	378	164	336	144	192	79	4.340	2.235	020
23.556	12.315	10.332	4.726	2.864	1.213	3.423	1.586	2.252	1.058	37.311	18.627	021
1.499	751	792	375	405	189	201	105	153	75	2.492	1.231	022
7.168	3.687	3.899	1.627	1.467	577	959	520	651	360	12.026	5.834	023
1.723	949	873	402	279	122	258	115	175	79	2.854	1.466	024
1.852	925	934	441	354	162	134	50	85	32	2.920	1.416	025
5.269	2.764	4.040	1.638	1.948	788	742	348	555	268	10.051	4.750	026
11.629	6.212	6.783	2.980	1.403	619	2.973	1.545	1.746	881	21.385	10.737	027
9.735	5.284	3.837	1.605	871	298	1.009	414	535	236	14.581	7.303	028
6.264	3.178	2.571	1.112	1.010	398	654	283	443	185	9.489	4.573	029
7.453	3.888	4.015	1.696	1.464	636	1.101	539	825	392	12.569	6.123	030
8.419	4.329	4.485	1.995	1.662	686	1.189	538	884	407	14.093	6.862	031
2.236	1.183	1.197	492	469	181	263	144	187	111	3.696	1.819	032
11.318	5.774	5.168	2.262	1.951	836	1.326	655	909	453	17.812	8.691	033
4.220	2.176	2.193	1.030	1.157	531	439	222	302	154	6.852	3.428	034
3.007	1.570	1.521	678	533	242	471	225	338	153	4.999	2.473	035
4.633	2.372	2.089	975	676	295	714	349	441	213	7.436	3.696	036
1.831	945	883	380	356	147	183	85	135	61	2.897	1.410	037
4.095	2.123	2.225	1.020	925	401	448	196	290	121	6.768	3.339	038
1.214	607	577	291	239	114	187	98	147	80	1.978	996	039
3.376	1.721	1.680	769	728	337	356	183	245	116	5.412	2.673	040
22.234	11.596	8.221	3.666	2.576	1.095	2.368	1.053	1.595	705	32.823	16.315	041
2.502	1.263	1.449	652	638	262	416	230	292	162	4.367	2.145	042
836	444	637	272	305	134	175	83	124	55	1.648	799	043
270.306	139.626	120.971	53.179	42.634	17.747	32.942	15.333	22.268	10.388	424.219	208.138	

TAV. 6 - Popolazione residente che frequenta corsi regolari di studio

Codice dei Comuni	COMUNI	CORSO REGOLARE DI STUDI							
		6 - 13		14 - 18		19 e più		TOTALE	
		MF	M	MF	M	MF	M	MF	M
001	AGRIGENTO	7.211	3.694	3.067	1.514	1.723	925	12.001	6.133
002	ALESSANDRIA DELLA ROCCA	630	324	203	95	124	63	957	482
003	ARAGONA	1.494	775	569	327	253	131	2.316	1.233
004	BIVONA	634	309	261	131	175	96	1.070	536
005	BURGIO	347	154	137	81	74	42	558	277
006	CALAMONACI	226	123	75	38	40	24	341	185
007	CALTABELLOTTA	556	264	223	137	108	63	887	464
008	CAMAstra	378	190	131	75	52	32	561	297
009	CAMMARATA	866	444	246	121	135	71	1.247	636
010	CAMPOBELLO DI LICATA	1.701	889	424	215	185	106	2.310	1.210
011	CANICATTI'	4.644	2.369	1.214	633	615	316	6.473	3.318
012	CASTELTERMINI	1.362	734	472	266	208	129	2.042	1.129
013	CASTROFILIPPO	510	265	149	84	65	37	724	386
014	CATTOLICA ERACLEA	822	421	229	129	130	95	1.181	645
015	CIANCIANA	574	278	249	105	191	116	1.014	499
016	COMITINI	120	59	54	28	22	11	196	98
017	FAVARA	4.754	2.422	1.401	755	586	339	6.741	3.516
018	GROTTE	1.140	590	405	199	158	82	1.703	871
019	JOPPOLO GIANCAXIO	140	68	67	34	45	18	252	120
020	LAMPEDUSA E LINOSA	824	415	102	55	25	12	951	482
021	LICATA	6.749	3.431	1.539	720	773	417	9.061	4.568
022	LUCCA SICULA	296	145	127	60	50	28	473	233
023	MENFI	1.882	914	530	286	261	134	2.673	1.334
024	MONTALLEGRO	484	244	99	48	66	39	649	331
025	MONTEVAGO	487	229	141	73	73	37	701	339
026	NARO	1.236	631	403	220	278	150	1.917	1.001
027	PALMA DI MONTECHIARO	4.051	2.026	683	416	414	241	5.148	2.683
028	PORTO EMPEDOCLE	2.519	1.304	778	424	316	179	3.613	1.907
029	RACALMUTO	1.309	692	405	220	195	100	1.909	1.012
030	RAFFADALI	1.910	943	570	324	259	163	2.739	1.430
031	RAVANUSA	2.186	1.122	467	235	202	97	2.855	1.454
032	REALMONTE	579	299	129	61	88	50	796	410
033	RIBERA	2.642	1.305	925	433	470	275	4.037	2.013
034	SAMBUCA DI SICILIA	873	480	279	140	165	85	1.317	705
035	SAN BIAGIO PLATANI	760	378	158	83	72	36	990	497
036	SAN GIOVANNI GEMINI	1.109	597	314	136	162	95	1.585	828
037	SANTA ELISABETTA	447	213	122	70	70	37	639	320
038	SANTA MARGHERITA DI BELICE	1.057	563	292	137	136	73	1.485	773
039	SANT'ANGELO MUXARO	281	155	85	44	36	24	402	223
040	SANTO STEFANO QUISQUINA	777	398	241	122	142	70	1.160	590
041	SCIACCA	5.137	2.684	1.473	772	941	539	7.551	3.995
042	SICULIANA	606	311	156	105	58	31	820	447
043	VILLAFRANCA SICULA	209	111	75	40	32	15	316	166
	TOTALE PROVINCIA	66.519	33.962	19.669	10.191	10.173	5.623	96.361	49.776

e/o corsi di formazione professionale, per sesso e classe di età

		CORSO DI FORMAZIONE PROFESSIONALE										Codice dei Comuni
di cui occupati		14 - 16		17 - 19		20 e più		TOTALE		di cui occupati		
MF	M	MF	M	MF	M	MF	M	MF	M	MF	M	
141	94	50	26	94	35	236	102	380	163	73	48	001
7	5	1	—	3	2	5	3	9	5	3	2	002
15	10	26	14	22	14	17	7	65	35	10	7	003
3	1	9	5	5	3	13	4	27	12	1	1	004
1	1	2	1	3	3	9	4	14	8	1	—	005
1	—	3	1	—	—	4	3	7	4	—	—	006
4	2	1	1	4	4	12	7	17	12	1	—	007
—	—	1	1	1	1	4	1	6	3	3	1	008
8	4	5	2	5	1	7	3	17	6	1	1	009
11	6	10	9	18	8	15	7	43	24	7	4	010
43	31	15	10	14	2	62	39	91	51	29	23	011
17	15	3	2	16	11	16	8	35	21	4	2	012
5	4	9	6	2	—	12	7	23	13	1	—	013
7	7	2	—	7	5	6	4	15	9	5	4	014
3	2	1	1	4	1	9	7	14	9	2	2	015
2	2	4	2	3	1	1	—	8	3	1	—	016
31	26	32	19	58	33	68	33	158	85	18	15	017
12	11	3	2	5	1	24	14	32	17	9	5	018
2	2	3	2	3	2	4	—	10	4	—	—	019
—	—	3	3	1	1	2	2	6	6	2	2	020
39	33	27	20	43	16	72	37	142	73	27	19	021
8	6	—	—	—	—	6	2	6	2	3	1	022
18	17	10	7	13	10	49	31	72	48	25	19	023
7	6	4	3	14	8	27	17	45	28	3	3	024
6	5	6	4	5	4	8	3	19	11	3	1	025
14	11	13	13	10	5	22	12	45	30	8	6	026
19	16	12	11	8	6	22	14	42	31	7	6	027
28	24	10	5	12	5	29	17	51	27	11	10	028
7	6	18	14	12	10	17	8	47	32	10	6	029
6	3	11	6	14	3	28	12	53	21	10	7	030
16	12	14	9	20	6	29	16	63	31	13	6	031
3	2	1	—	6	4	10	6	17	10	6	5	032
18	13	9	5	16	10	48	29	73	44	19	14	033
8	4	3	1	4	2	7	5	14	8	—	—	034
3	1	3	3	5	3	4	4	12	10	2	2	035
18	12	—	—	3	2	14	7	17	9	6	4	036
5	5	3	2	3	—	7	2	13	4	—	—	037
10	6	11	3	11	5	20	8	42	16	6	3	038
—	—	—	—	1	1	13	4	14	5	3	2	039
1	—	1	—	3	3	4	1	8	4	—	—	040
81	64	50	38	45	22	122	64	217	124	46	36	041
4	2	6	5	5	3	4	3	15	11	3	2	042
2	1	—	—	2	—	—	—	2	—	—	—	043
634	472	395	256	523	256	1.088	557	2.006	1.069	382	269	

TAV. 7 - Popolazione residente attiva e non attiva per sesso

A — TOTALE

Codice dei Comuni	COMUNI	POPOLAZIONE ATTIVA					POPOLAZIONE NON ATTIVA	TOTALE
		In condizione professionale			In cerca di prima occupazione	TOTALE		
		Occupati	Disoccupati	TOTALE				
001	AGRIGENTO	13.602	1.006	14.608	3.369	17.977	33.348	51.325
002	ALESSANDRIA DELLA ROCCA	1.466	51	1.517	295	1.812	3.469	5.281
003	ARAGONA	2.168	92	2.260	749	3.009	7.262	10.271
004	BIVONA	1.079	136	1.215	285	1.500	3.530	5.030
005	BURGIO	902	13	915	233	1.148	2.242	3.390
006	CALAMONACI	416	21	437	111	548	1.079	1.627
007	CALTABELLOTTA	1.394	275	1.669	321	1.990	3.277	5.267
008	CAMASTRA	789	14	803	162	965	2.143	3.108
009	CAMMARATA	1.415	211	1.626	278	1.904	4.649	6.553
010	CAMPOBELLO DI LICATA	2.390	223	2.613	661	3.274	8.122	11.396
011	CANICATTI'	7.108	613	7.721	1.638	9.359	22.622	31.981
012	CASTELTERMINI	1.760	288	2.048	703	2.751	7.629	10.380
013	CASTROFILIPPO	863	131	994	213	1.207	2.582	3.789
014	CATTOLICA ERACLEA	1.297	148	1.445	363	1.808	4.178	5.986
015	CIANCIANA	949	78	1.027	323	1.350	3.801	5.151
016	COMITINI	228	21	249	95	344	873	1.217
017	FAVARA	5.921	758	6.679	2.298	8.977	21.252	30.229
018	GROTTE	1.665	78	1.743	599	2.342	5.745	8.087
019	JOPPOLO GIANCAXIO	242	40	282	64	346	952	1.298
020	LAMPEDUSA E LINOSA	1.261	65	1.326	225	1.551	3.239	4.790
021	LICATA	8.830	1.095	9.925	2.512	12.437	29.104	41.541
022	LUCCA SICULA	780	53	833	205	1.038	1.655	2.693
023	MENFI	3.135	356	3.491	559	4.050	9.100	13.150
024	MONTALLEGRO	712	96	808	232	1.040	2.128	3.168
025	MONTEVAGO	769	118	887	162	1.049	2.159	3.208
026	NARO	2.302	144	2.446	514	2.960	7.795	10.755
027	PALMA DI MONTECHIARO	5.207	1.639	6.846	1.595	8.441	15.579	24.020
028	PORTO EMPEDOCLE	3.465	361	3.826	1.048	4.874	11.322	16.196
029	RACALMUTO	2.161	57	2.218	809	3.027	7.228	10.255
030	RAFFADALI	2.911	486	3.397	917	4.314	9.539	13.853
031	RAVANUSA	3.038	694	3.732	1.139	4.871	10.556	15.427
032	REALMONTE	982	83	1.065	244	1.309	2.823	4.132
033	RIBERA	4.623	531	5.154	1.085	6.239	13.274	19.513
034	SAMBUCA DI SICILIA	1.910	275	2.185	449	2.634	4.800	7.434
035	SAN BIAGIO PLATANI	1.284	233	1.517	420	1.937	3.576	5.513
036	SAN GIOVANNI GEMINI	1.842	301	2.143	549	2.692	5.505	8.197
037	SANTA ELISABETTA	674	130	804	224	1.028	2.147	3.175
038	SANTA MARGHERITA DI BELICE	1.700	372	2.072	354	2.426	4.909	7.335
039	SANT'ANGELO MUXARO	478	52	530	194	724	1.426	2.150
040	SANTO STEFANO QUISQUINA	1.227	171	1.398	403	1.801	4.022	5.823
041	SCIACCA	9.667	691	10.358	1.880	12.238	23.991	36.229
042	SICULIANA	1.049	124	1.173	262	1.435	3.378	4.813
043	VILLAFRANCA SICULA	519	10	529	85	614	1.145	1.759
	TOTALE PROVINCIA	106.180	12.334	118.514	28.826	147.340	319.155	466.495

segue TAV. 7 — Popolazione residente attiva e non attiva per sesso

B — MASCHI

Codice dei Comuni	COMUNI	POPOLAZIONE ATTIVA					POPOLAZIONE NON ATTIVA	TOTALE
		In condizione professionale			In cerca di prima occupazione	TOTALE		
		Occupati	Disoccupati	TOTALE				
001	AGRIGENTO	9.662	754	10.416	1.844	12.260	12.664	24.924
002	ALESSANDRIA DELLA ROCCA	961	48	1.009	187	1.196	1.420	2.616
003	ARAGONA	1.752	78	1.830	446	2.276	2.806	5.082
004	BIVONA	765	102	867	167	1.034	1.408	2.442
005	BURGIO	548	10	558	138	696	971	1.667
006	CALAMONACI	292	15	307	62	369	435	804
007	CALTABELLOTTA	857	138	995	199	1.194	1.379	2.573
008	CAMASTRA	540	11	551	110	661	860	1.521
009	CAMMARATA	1.135	194	1.329	182	1.511	1.740	3.251
010	CAMPOBELLO DI LICATA	2.016	203	2.219	454	2.673	3.007	5.680
011	CANICATTI'	5.641	558	6.199	1.088	7.287	8.210	15.497
012	CASTELTERMINI	1.464	271	1.735	492	2.227	2.872	5.099
013	CASTROFILIPPO	513	72	585	140	725	1.085	1.810
014	CATTOLICA ERACLEA	1.041	121	1.162	234	1.396	1.641	3.037
015	CIANCIANA	670	60	730	226	956	1.513	2.469
016	COMITINI	194	18	212	57	269	313	582
017	FAVARA	4.607	723	5.330	1.593	6.923	8.135	15.058
018	GROTTE	1.359	62	1.421	338	1.759	2.127	3.886
019	JOPPOLO GIANCAXIO	173	24	197	29	226	352	578
020	LAMPEDUSA E LINOSA	1.112	57	1.169	190	1.359	1.092	2.451
021	LICATA	7.268	1.029	8.297	1.823	10.120	10.672	20.792
022	LUCCA SICULA	487	27	514	102	616	716	1.332
023	MENFI	2.386	327	2.713	306	3.019	3.417	6.436
024	MONTALLEGRO	556	76	632	152	784	830	1.614
025	MONTEVAGO	520	90	610	81	691	866	1.557
026	NARO	1.703	111	1.814	338	2.152	2.961	5.113
027	PALMA DI MONTECHIARO	3.455	1.004	4.459	1.283	5.742	6.361	12.103
028	PORTO EMPEDOCLE	3.040	345	3.385	753	4.138	4.035	8.173
029	RACALMUTO	1.835	52	1.887	601	2.488	2.479	4.967
030	RAFFADALI	2.146	373	2.519	619	3.138	3.636	6.774
031	RAVANUSA	2.466	613	3.079	730	3.809	3.771	7.580
032	REALMONTE	711	58	769	141	910	1.129	2.039
033	RIBERA	3.518	461	3.979	630	4.609	5.013	9.622
034	SAMBUCA DI SICILIA	1.381	215	1.596	208	1.804	1.924	3.728
035	SAN BIAGIO PLATANI	872	157	1.029	285	1.314	1.436	2.750
036	SAN GIOVANNI GEMINI	1.493	266	1.759	338	2.097	1.999	4.096
037	SANTA ELISABETTA	453	77	530	163	693	874	1.567
038	SANTA MARGHERITA DI BELICE	1.206	225	1.431	165	1.596	2.041	3.637
039	SANT'ANGELO MUXARO	304	37	341	134	475	604	1.079
040	SANTO STEFANO QUISQUINA	968	143	1.111	254	1.365	1.503	2.868
041	SCIACCA	7.320	604	7.924	1.105	9.029	9.042	18.071
042	SICULIANA	752	98	850	161	1.011	1.353	2.364
043	VILLAFRANCA SICULA	320	7	327	41	368	490	858
	TOTALE PROVINCIA	80.462	9.914	90.376	18.589	108.965	121.182	230.147

TAV. 8 - Popolazione residente attiva in condizione professionale,

Codice dei Comuni	COMUNI	AGRICOLTURA RAMO 0	INDUSTRIE						
			RAMO 1			RAMO 2	RAMO 3	RAMO 4	RAMO 5
			1. A	1. B	TOTALE				
001	AGRIGENTO	705	21	187	208	210	243	380	2.045
002	ALESSANDRIA DELLA ROCCA	474	2	10	12	14	39	70	396
003	ARAGONA	318	3	22	25	73	183	123	375
004	BIVONA	361	3	7	10	18	35	50	176
005	BURGIO	468	—	9	9	6	8	43	119
006	CALAMONACI	211	—	2	2	1	7	15	64
007	CALTABELLOTTA	1.095	—	5	5	9	29	48	124
008	CAMASTRA	303	3	2	5	38	71	18	122
009	CAMMARATA	528	—	5	5	23	31	57	414
010	CAMPOBELLO DI LICATA	704	12	10	22	97	107	196	434
011	CANICATTI'	2.085	26	57	83	84	160	431	923
012	CASTELTERMINI	238	8	19	27	375	112	99	353
013	CASTROFILIPPO	650	—	2	2	5	21	22	49
014	CATTOLICA ERACLEA	366	2	4	6	132	58	45	320
015	CIANCIANA	328	1	6	7	30	28	47	189
016	COMITINI	42	—	2	2	23	8	9	28
017	FAVARA	847	49	63	112	282	248	212	2.041
018	GROTTE	415	31	10	41	54	34	66	337
019	JOPPOLO GIANCAXIO	97	2	—	2	5	8	3	32
020	LAMPEDUSA E LINOSA	638	—	33	33	7	13	78	172
021	LICATA	2.136	49	34	83	248	300	776	2.430
022	LUCCA SICULA	384	—	—	—	48	94	60	41
023	MENFI	1.150	4	23	27	88	90	157	743
024	MONTALLEGRO	295	2	5	7	13	9	37	170
025	MONTEVAGO	267	—	5	5	29	8	48	224
026	NARO	935	4	5	9	22	55	108	408
027	PALMA DI MONTECHIARO	4.181	13	9	22	97	203	219	751
028	PORTO EMPEDOCLE	274	8	111	119	451	263	98	568
029	RACALMUTO	360	1	7	8	143	60	78	686
030	RAFFADALI	1.149	7	7	14	77	130	146	603
031	RAVANUSA	1.132	10	10	20	82	81	162	993
032	REALMONTE	302	3	13	16	77	79	27	135
033	RIBERA	1.593	—	38	38	83	100	188	996
034	SAMBUCA DI SICILIA	625	1	21	22	26	38	170	582
035	SAN BIAGIO PLATANI	765	14	7	21	19	33	32	301
036	SAN GIOVANNI GEMINI	508	1	12	13	87	73	113	534
037	SANTA ELISABETTA	342	—	3	3	13	28	19	158
038	SANTA MARGHERITA DI BELICE	769	—	3	3	50	48	98	483
039	SANT'ANGELO MUXARO	219	—	—	—	6	17	39	66
040	SANTO STEFANO QUISQUINA	609	1	12	13	19	32	49	243
041	SCIACCA	2.797	8	82	90	282	267	564	1.741
042	SICULIANA	451	—	9	9	21	30	43	157
043	VILLAFRANCA SICULA	290	—	4	4	3	25	22	64
	TOTALE PROVINCIA	32.406	289	875	1.164	3.470	3.506	5.265	21.790

per sesso e ramo di attività economica

TOTALE

COMMERCIO RAMO 6			TRASPORTI E COMU- NICAZIONI RAMO 7	CREDITO E ASSICURAZIONE, SERVIZI ALLE IMPRESE, NOLEGGIO RAMO 8			PUBBLICA AMMINISTRAZIONE; SERVIZI PUBBLICI E PRIVATI RAMO 9			TOTALE	Codice dei Comuni
6. A	6. B	TOTALE		8. A	8. B	TOTALE	9. A	9. B	TOTALE		
2.261	388	2.649	1.174	459	346	805	2.558	3.631	6.189	14.608	001
170	18	188	39	11	8	19	62	204	266	1.517	002
310	16	326	350	15	23	38	142	307	449	2.260	003
124	25	149	52	12	13	25	63	276	339	1.215	004
85	8	93	31	3	4	7	83	48	131	915	005
36	3	39	21	3	1	4	25	48	73	437	006
119	3	122	42	9	7	16	72	107	179	1.669	007
39	3	42	40	19	4	23	41	100	141	803	008
139	34	173	50	9	14	23	145	177	322	1.626	009
263	51	314	262	18	38	56	156	265	421	2.613	010
1.398	238	1.636	450	287	128	415	358	1.096	1.454	7.721	011
278	35	313	129	19	20	39	133	230	363	2.048	012
66	12	78	20	11	5	16	60	71	131	994	013
125	16	141	51	15	17	32	108	186	294	1.445	014
108	14	122	40	5	16	21	64	151	215	1.027	015
28	8	36	44	2	3	5	32	20	52	249	016
695	133	828	392	41	59	100	434	1.183	1.617	6.679	017
351	36	387	98	10	29	39	86	186	272	1.743	018
25	3	28	21	1	4	5	33	48	81	282	019
136	1	137	76	3	10	13	93	66	159	1.326	020
1.071	206	1.277	631	114	139	253	663	1.128	1.791	9.925	021
42	13	55	17	2	9	11	27	96	123	833	022
396	54	450	106	26	69	95	180	405	585	3.491	023
84	11	95	44	2	9	11	60	67	127	808	024
79	10	89	34	3	3	6	68	109	177	887	025
260	59	319	90	22	26	48	145	307	452	2.446	026
384	61	445	133	48	44	92	246	457	703	6.846	027
552	33	585	676	40	37	77	385	330	715	3.826	028
268	42	310	134	10	19	29	91	319	410	2.218	029
302	64	366	110	20	28	48	190	564	754	3.397	030
360	125	485	123	36	35	71	191	392	583	3.732	031
141	10	151	67	2	17	19	95	97	192	1.065	032
565	141	706	209	64	82	146	259	836	1.095	5.154	033
189	48	237	83	16	26	42	97	263	360	2.185	034
107	10	117	38	8	6	14	57	120	177	1.517	035
262	52	314	64	18	26	44	160	233	393	2.143	036
54	6	60	32	4	6	10	52	87	139	804	037
189	16	205	48	5	18	23	138	207	345	2.072	038
60	9	69	10	6	3	9	36	59	95	530	039
139	15	154	41	8	11	19	55	164	219	1.398	040
1.193	204	1.397	500	120	170	290	725	1.705	2.430	10.358	041
165	19	184	88	7	8	15	70	105	175	1.173	042
21	3	24	19	5	6	11	29	38	67	529	043
13.639	2.256	15.895	6.679	1.538	1.546	3.084	8.767	16.488	25.255	118.514	

segue TAV. 8 — Popolazione residente attiva in condizione professionale,

B —

Codice dei Comuni	COMUNI	AGRICOLTURA RAMO 0	INDUSTRIE						
			RAMO 1			RAMO 2	RAMO 3	RAMO 4	RAMO 5
			1. A	1. B	TOTALE				
001	AGRIGENTO	438	17	177	194	202	229	282	1.989
002	ALESSANDRIA DELLA ROCCA	230	2	10	12	8	36	28	394
003	ARAGONA	230	3	21	24	73	175	102	368
004	BIVONA	249	3	7	10	16	33	37	170
005	BURGIO	231	—	9	9	6	7	18	117
006	CALAMONACI	134	—	2	2	1	7	11	61
007	CALTABELLOTTA	596	—	5	5	9	25	18	122
008	CAMASTRA	145	3	2	5	35	69	16	119
009	CAMMARATA	461	—	4	4	20	27	47	411
010	CAMPOBELLO DI LICATA	677	12	10	22	95	105	119	432
011	CANICATTI'	1.873	25	55	80	80	154	251	905
012	CASTELTERMINI	199	8	19	27	367	112	94	348
013	CASTROFILIPPO	335	—	2	2	5	16	11	48
014	CATTOLICA ERACLEA	266	2	3	5	129	54	37	319
015	CIANCIANA	212	1	6	7	29	23	27	187
016	COMITINI	38	—	2	2	23	8	6	28
017	FAVARA	566	49	60	109	276	232	179	2.006
018	GROTTE	316	31	10	41	54	33	43	336
019	JOPPOLO GIANCAXIO	65	2	—	2	4	8	3	32
020	LAMPEDUSA E LINOSA	636	—	33	33	7	13	54	172
021	LICATA	2.005	48	33	81	239	283	449	2.398
022	LUCCA SICULA	226	—	—	—	27	70	39	34
023	MENFI	871	4	22	26	85	89	95	738
024	MONTALLEGRO	208	2	5	7	13	8	24	168
025	MONTEVAGO	134	—	5	5	29	8	31	224
026	NARO	658	4	5	9	22	52	60	402
027	PALMA DI MONTECHIARO	2.372	13	7	20	93	192	137	724
028	PORTO EMPEDOCLE	269	8	107	115	444	256	88	561
029	RACALMUTO	321	1	7	8	141	58	60	676
030	RAFFADALI	730	7	7	14	76	119	120	578
031	RAVANUSA	933	10	10	20	80	78	93	989
032	REALMONTE	143	2	12	14	76	70	16	134
033	RIBERA	1.189	—	38	38	79	98	132	991
034	SAMBUCA DI SICILIA	411	1	21	22	26	37	59	580
035	SAN BIAGIO PLATANI	405	14	7	21	19	31	20	293
036	SAN GIOVANNI GEMINI	442	1	11	12	80	67	83	524
037	SANTA ELISABETTA	164	—	3	3	12	27	13	157
038	SANTA MARGHERITA DI BELICE	427	—	3	3	48	48	51	470
039	SANT'ANGELO MUXARO	122	—	—	—	6	17	25	63
040	SANTO STEFANO QUISQUINA	517	1	12	13	19	32	30	238
041	SCIACCA	2.015	8	81	89	269	248	394	1.714
042	SICULIANA	263	—	9	9	20	29	27	156
043	VILLAFRANCA SICULA	143	—	4	4	3	21	15	63
	TOTALE PROVINCIA	22.865	282	846	1.128	3.345	3.304	3.444	21.439

per sesso e ramo di attività economica

MASCHI

COMMERCIO RAMO 6			TRASPORTI E COMU- NICAZIONI RAMO 7	CREDITO E ASSICURAZIONE, SERVIZI ALLE IMPRESE, NOLEGGIO RAMO 8			PUBBLICA AMMINISTRAZIONE; SERVIZI PUBBLICI E PRIVATI RAMO 9			TOTALE	Codice dei Comuni
6. A	6. B	TOTALE		8. A	8. B	TOTALE	9. A	9. B	TOTALE		
1.629	383	2.012	1.007	391	299	690	1.963	1.410	3.373	10.416	001
94	17	111	36	11	8	19	49	86	135	1.009	002
201	14	215	332	14	22	36	126	149	275	1.830	003
59	23	82	43	12	10	22	50	155	205	867	004
39	8	47	30	2	3	5	65	23	88	558	005
23	3	26	20	3	1	4	17	24	41	307	006
58	2	60	38	8	5	13	57	52	109	995	007
17	3	20	36	18	4	22	29	55	84	551	008
64	33	97	46	7	12	19	118	79	197	1.329	009
152	50	202	254	17	32	49	134	130	264	2.219	010
1.049	230	1.279	422	269	110	379	307	469	776	6.199	011
182	35	217	122	15	17	32	112	105	217	1.735	012
35	12	47	17	11	4	15	53	36	89	585	013
74	16	90	47	15	16	31	89	95	184	1.162	014
49	13	62	37	5	12	17	54	75	129	730	015
16	8	24	43	2	2	4	25	11	36	212	016
456	128	584	375	38	50	88	348	567	915	5.330	017
282	36	318	88	10	28	38	68	86	154	1.421	018
16	3	19	20	1	3	4	21	19	40	197	019
63	1	64	74	3	10	13	82	21	103	1.169	020
741	204	945	606	101	119	220	582	489	1.071	8.297	021
16	11	27	15	—	8	8	24	44	68	514	022
237	54	291	96	23	65	88	152	182	334	2.713	023
60	10	70	37	1	7	8	45	44	89	632	024
38	10	48	33	3	3	6	52	40	92	610	025
155	57	212	82	19	22	41	117	159	276	1.814	026
207	57	264	129	46	40	86	202	240	442	4.459	027
402	33	435	649	40	34	74	322	172	494	3.385	028
217	42	259	118	9	17	26	78	142	220	1.887	029
199	59	258	104	19	27	46	158	316	474	2.519	030
247	121	368	118	33	31	64	162	174	336	3.079	031
85	10	95	65	2	15	17	80	59	139	769	032
357	140	497	193	62	75	137	218	407	625	3.979	033
107	47	154	71	15	21	36	78	122	200	1.596	034
71	10	81	34	8	4	12	52	61	113	1.029	035
161	50	211	60	17	25	42	132	106	238	1.759	036
25	6	31	26	4	6	10	36	51	87	530	037
101	16	117	45	3	13	16	109	97	206	1.431	038
27	8	35	10	6	3	9	27	27	54	341	039
73	15	88	35	6	11	17	48	74	122	1.111	040
771	197	968	466	109	148	257	639	865	1.504	7.924	041
126	19	145	80	7	7	14	59	48	107	850	042
14	3	17	14	4	6	10	20	17	37	327	043
8.995	2.197	11.192	6.173	1.389	1.355	2.744	7.159	7.583	14.742	90.376	

segue TAV. 8 — Popolazione residente attiva in condizione professionale,

C —

Codice dei Comuni	COMUNI	AGRICOLTURA RAMO 0	INDUSTRIE						
			RAMO 1			RAMO 2	RAMO 3	RAMO 4	RAMO 5
			1. A	1. B	TOTALE				
001	AGRIGENTO	267	4	10	14	8	14	98	56
002	ALESSANDRIA DELLA ROCCA	244	—	—	—	6	3	42	2
003	ARAGONA	88	—	1	1	—	8	21	7
004	BIVONA	112	—	—	—	2	2	13	6
005	BURGIO	237	—	—	—	—	1	25	2
006	CALAMONACI	77	—	—	—	—	—	4	3
007	CALTABELLOTTA	499	—	—	—	—	4	30	2
008	CAMASTRA	158	—	—	—	3	2	2	3
009	CAMMARATA	67	—	1	1	3	4	10	3
010	CAMPOBELLO DI LICATA	27	—	—	—	2	2	77	2
011	CANICATTI'	212	1	2	3	4	6	180	18
012	CASTELTERMINI	39	—	—	—	8	—	5	5
013	CASTROFILIPPO	315	—	—	—	—	5	11	1
014	CATTOLICA ERACLEA	100	—	1	1	3	4	8	1
015	CIANCIANA	116	—	—	—	1	5	20	2
016	COMITINI	4	—	—	—	—	—	3	—
017	FAVARA	281	—	3	3	6	16	33	35
018	GROTTE	99	—	—	—	—	1	23	1
019	JOPPOLO GIANCAXIO	32	—	—	—	1	—	—	—
020	LAMPEDUSA E LINOSA	2	—	—	—	—	—	24	—
021	LICATA	131	1	1	2	9	17	327	32
022	LUCCA SICULA	158	—	—	—	21	24	21	7
023	MENFI	279	—	1	1	3	1	62	5
024	MONTALLEGRO	87	—	—	—	—	1	13	2
025	MONTEVAGO	133	—	—	—	—	—	17	—
026	NARO	277	—	—	—	—	3	48	6
027	PALMA DI MONTECHIARO	1.809	—	2	2	4	11	82	27
028	PORTO EMPEDOCLE	5	—	4	4	7	7	10	7
029	RACALMUTO	39	—	—	—	2	2	18	10
030	RAFFADALI	419	—	—	—	1	11	26	25
031	RAVANUSA	199	—	—	—	2	3	69	4
032	REALMONTE	159	1	1	2	1	9	11	1
033	RIBERA	404	—	—	—	4	2	56	5
034	SAMBUCA DI SICILIA	214	—	—	—	—	1	111	2
035	SAN BIAGIO PLATANI	360	—	—	—	—	2	12	8
036	SAN GIOVANNI GEMINI	66	—	1	1	7	6	30	10
037	SANTA ELISABETTA	178	—	—	—	1	1	6	1
038	SANTA MARGHERITA DI BELICE	342	—	—	—	2	—	47	13
039	SANT'ANGELO MUXARO	97	—	—	—	—	—	14	3
040	SANTO STEFANO QUISQUINA	92	—	—	—	—	—	19	5
041	SCIACCA	782	—	1	1	13	19	170	27
042	SICULIANA	188	—	—	—	1	1	16	1
043	VILAFRANCA SICULA	147	—	—	—	—	4	7	1
	TOTALE PROVINCIA	9.541	7	29	36	125	202	1.821	351

per sesso e ramo di attività economica

FEMMINE

COMMERCIO RAMO 6			TRASPORTI E COMU- NICAZIONI RAMO 7	CREDITO E ASSICURAZIONE, SERVIZI ALLE IMPRESE, NOLEGGIO RAMO 8			PUBBLICA AMMINISTRAZIONE; SERVIZI PUBBLICI E PRIVATI RAMO 9			TOTALE	Codice dei Comuni
6. A	6. B	TOTALE		8. A	8. B	TOTALE	9. A	9. B	TOTALE		
632	5	637	167	68	47	115	595	2.221	2.816	4.192	001
76	1	77	3	—	—	—	13	118	131	508	002
109	2	111	18	1	1	2	16	158	174	430	003
65	2	67	9	—	3	3	13	121	134	348	004
46	—	46	1	1	1	2	18	25	43	357	005
13	—	13	1	—	—	—	8	24	32	130	006
61	1	62	4	1	2	3	15	55	70	674	007
22	—	22	4	1	—	1	12	45	57	252	008
75	1	76	4	2	2	4	27	98	125	297	009
111	1	112	8	1	6	7	22	135	157	394	010
349	8	357	28	18	18	36	51	627	678	1.522	011
96	—	96	7	4	3	7	21	125	146	313	012
31	—	31	3	—	1	1	7	35	42	409	013
51	—	51	4	—	1	1	19	91	110	283	014
59	1	60	3	—	4	4	10	76	86	297	015
12	—	12	1	—	1	1	7	9	16	37	016
239	5	244	17	3	9	12	86	616	702	1.349	017
69	—	69	10	—	1	1	18	100	118	322	018
9	—	9	1	—	1	1	12	29	41	85	019
73	—	73	2	—	—	—	11	45	56	157	020
330	2	332	25	13	20	33	81	639	720	1.628	021
26	2	28	2	2	1	3	3	52	55	319	022
159	—	159	10	3	4	7	28	223	251	778	023
24	1	25	7	1	2	3	15	23	38	176	024
41	—	41	1	—	—	—	16	69	85	277	025
105	2	107	8	3	4	7	28	148	176	632	026
177	4	181	4	2	4	6	44	217	261	2.387	027
150	—	150	27	—	3	3	63	158	221	441	028
51	—	51	16	1	2	3	13	177	190	331	029
103	5	108	6	1	1	2	32	248	280	878	030
113	4	117	5	3	4	7	29	218	247	653	031
56	—	56	2	—	2	2	15	38	53	296	032
208	1	209	16	2	7	9	41	429	470	1.175	033
82	1	83	12	1	5	6	19	141	160	589	034
36	—	36	4	—	2	2	5	59	64	488	035
101	2	103	4	1	1	2	28	127	155	384	036
29	—	29	6	—	—	—	16	36	52	274	037
88	—	88	3	2	5	7	29	110	139	641	038
33	1	34	—	—	—	—	9	32	41	189	039
66	—	66	6	2	—	2	7	90	97	287	040
422	7	429	34	11	22	33	86	840	926	2.434	041
39	—	39	8	—	1	1	11	57	68	323	042
7	—	7	5	1	—	1	9	21	30	202	043
4.644	59	4.703	506	149	191	340	1.608	8.905	10.513	28.138	

TAV. 9 - Popolazione residente attiva in condizione professionale, per sesso, settore di attività economica e posizione nella professione**A — TOTALE**

Codice dei Comuni	COMUNI	POSIZIONE NELLA PROFESSIONE									
		IMPRENDITORI E LIBERI PROFESSIONISTI		LAVORATORI IN PROPRIO		COADIUVANTI		DIRIGENTI E IMPIEGATI		LAVORATORI DIPENDENTI	
		MF	M	MF	M	MF	M	MF	M	MF	M
001	AGRIGENTO	562	506	1.863	1.481	183	109	6.603	3.840	5.397	4.480
002	ALESSANDRIA DELLA ROCCA	22	20	374	219	5	—	189	104	927	666
003	ARAGONA	70	52	465	318	34	17	486	332	1.205	1.111
004	BIVONA	16	15	186	113	16	9	268	137	729	593
005	BURGIO	14	14	260	145	3	—	105	69	533	330
006	CALAMONACI	2	2	108	71	5	1	64	37	258	196
007	CALTABELLOTTA	10	7	559	358	100	8	147	88	853	534
008	CAMASTRA	9	9	140	90	1	1	154	95	499	356
009	CAMMARATA	22	22	475	392	88	52	242	134	799	729
010	CAMPOBELLO DI LICATA	37	30	497	376	23	16	439	286	1.617	1.511
011	CANICATTI'	246	218	1.846	1.401	152	85	1.841	1.146	3.636	3.349
012	CASTELTERMINI	50	36	314	226	33	19	396	263	1.255	1.191
013	CASTROFILIPPO	7	7	134	78	3	2	110	74	740	424
014	CATTOLICA ERACLEA	20	19	248	149	19	5	234	145	924	844
015	CIANCIANA	18	15	233	129	2	2	200	121	574	463
016	COMITINI	5	5	40	28	2	1	51	35	151	143
017	FAVARA	126	115	1.004	715	53	36	1.553	890	3.943	3.574
018	GROTTE	42	33	481	375	15	5	260	152	945	856
019	JOPPOLO GIANCAXIO	3	3	57	49	1	1	80	44	141	100
020	LAMPEDUSA E LINOSA	13	12	210	135	13	13	129	84	961	925
021	LICATA	191	167	1.492	1.114	96	60	1.571	937	6.575	6.019
022	LUCCA SICULA	10	7	212	137	34	6	108	55	469	309
023	MENFI	90	87	1.104	850	190	31	510	307	1.597	1.438
024	MONTALLEGRO	9	6	144	93	2	1	95	61	558	471
025	MONTEVAGO	6	6	262	176	58	1	138	69	423	358
026	NARO	60	56	679	457	38	21	431	275	1.238	1.005
027	PALMA DI MONTECHIARO	87	74	670	402	29	14	560	339	5.500	3.630
028	PORTO EMPEDOCLE	88	73	426	329	42	27	806	593	2.464	2.363
029	RACALMUTO	47	38	472	401	12	4	370	205	1.317	1.239
030	RAFFADALI	54	47	488	340	16	11	575	328	2.264	1.793
031	RAVANUSA	78	65	679	494	30	19	485	285	2.460	2.216
032	REALMONTE	17	16	199	136	8	5	170	121	671	491
033	RIBERA	95	88	1.393	1.012	224	70	984	602	2.458	2.207
034	SAMBUCA DI SICILIA	33	28	650	436	91	10	313	190	1.098	932
035	SAN BIAGIO PLATANI	7	5	138	92	3	2	148	90	1.221	840
036	SAN GIOVANNI GEMINI	51	41	581	463	61	40	321	186	1.129	1.029
037	SANTA ELISABETTA	11	10	90	54	3	2	116	67	584	397
038	SANTA MARGHERITA DI BELICE	34	24	381	253	25	4	300	169	1.332	981
039	SANT'ANGELO MUXARO	6	6	110	63	4	1	82	44	328	227
040	SANTO STEFANO QUISQUINA	16	14	325	233	9	7	185	97	863	760
041	SCIACCA	343	293	2.705	1.938	335	112	2.154	1.359	4.821	4.222
042	SICULIANA	33	25	180	127	4	4	168	106	788	588
043	VILLAFRANCA SICULA	7	6	126	81	5	2	73	43	318	195
	TOTALE PROVINCIA	2.667	2.322	23.000	16.529	2.070	836	24.214	14.604	66.563	56.085

segue TAV. 9 — **Popolazione residente attiva in condizione professionale, per sesso, settore di attività economica e posizione nella professione**

B — AGRICOLTURA, CACCIA, FORESTE E PESCA

Codice dei Comuni	COMUNI	POSIZIONE NELLA PROFESSIONE									
		IMPRENDITORI E LIBERI PROFESSIONISTI		LAVORATORI IN PROPRIO		COADIUVANTI		DIRIGENTI E IMPIEGATI		LAVORATORI DIPENDENTI	
		MF	M	MF	M	MF	M	MF	M	MF	M
001	AGRIGENTO	4	4	217	161	13	4	34	29	437	240
002	ALESSANDRIA DELLA ROCCA	—	—	186	102	1	—	1	—	286	128
003	ARAGONA	—	—	180	121	11	4	9	9	118	96
004	BIVONA	1	1	47	33	3	—	—	—	310	215
005	BURGIO	—	—	123	71	—	—	1	—	344	160
006	CALAMONACI	—	—	63	42	2	—	—	—	146	92
007	CALTABELLOTTA	—	—	371	236	89	4	—	—	635	356
008	CAMASTRA	3	3	65	38	1	1	—	—	234	103
009	CAMMARATA	—	—	323	298	66	39	1	—	138	124
010	CAMPOBELLO DI LICATA	1	1	106	91	3	2	1	1	593	582
011	CANICATTI'	15	11	522	380	26	6	9	8	1.513	1.468
012	CASTELTERMINI	1	1	75	57	8	2	4	4	150	135
013	CASTROFILIPPO	—	—	49	31	1	—	2	2	598	302
014	CATTOLICA ERACLEA	1	1	127	68	8	1	1	1	229	195
015	CIANCIANA	1	1	90	52	—	—	1	1	236	158
016	COMITINI	1	1	14	12	—	—	—	—	27	25
017	FAVARA	4	4	221	153	7	4	6	6	609	399
018	GROTTE	4	4	104	69	3	—	2	2	302	241
019	JOPPOLO GIANCAXIO	—	—	30	27	—	—	2	2	65	36
020	LAMPEDUSA E LINOSA	—	—	51	50	—	—	8	8	579	578
021	LICATA	7	6	428	338	7	5	12	12	1.682	1.644
022	LUCCA SICULA	—	—	173	117	31	6	1	1	179	102
023	MENFI	6	6	509	412	126	10	29	23	480	420
024	MONTALLEGRO	—	—	51	30	1	1	2	2	241	175
025	MONTEVAGO	—	—	145	101	48	—	2	2	72	31
026	NARO	5	5	327	220	9	4	4	4	590	425
027	PALMA DI MONTECHIARO	4	3	214	126	4	1	4	3	3.955	2.239
028	PORTO EMPEDOCLE	2	2	32	31	6	6	8	8	226	222
029	RACALMUTO	—	—	96	77	1	1	3	2	260	241
030	RAFFADALI	4	3	155	101	2	1	2	2	986	623
031	RAVANUSA	—	—	213	162	7	2	1	1	911	768
032	REALMONTE	—	—	18	14	—	—	1	—	283	129
033	RIBERA	6	5	621	446	132	22	32	31	802	685
034	SAMBUCA DI SICILIA	2	1	249	178	68	—	1	1	305	231
035	SAN BIAGIO PLATANI	—	—	33	22	1	1	1	1	730	381
036	SAN GIOVANNI GEMINI	3	3	251	226	26	17	6	6	222	190
037	SANTA ELISABETTA	1	1	19	12	—	—	2	2	320	149
038	SANTA MARGHERITA DI BELICE	2	1	136	97	6	1	8	6	617	322
039	SANT'ANGELO MUXARO	1	1	41	28	1	—	—	—	176	93
040	SANTO STEFANO QUISQUINA	—	—	118	104	2	2	1	1	488	410
041	SCIACCA	11	9	1.469	1.015	187	29	29	25	1.101	937
042	SICULIANA	1	1	42	32	—	—	3	3	405	227
043	VILLAFRANCA SICULA	—	—	92	53	2	—	—	—	196	90
	TOTALE PROVINCIA	91	79	8.396	6.034	909	176	234	209	22.776	16.367

segue TAV. 9 — **Popolazione residente attiva in condizione professionale, per sesso, settore di attività economica e posizione nella professione**

C — INDUSTRIE

Codice dei Comuni	COMUNI	POSIZIONE NELLA PROFESSIONE									
		IMPRENDITORI E LIBERI PROFESSIONISTI		LAVORATORI IN PROPRIO		COADIUVANTI		DIRIGENTI E IMPIEGATI		LAVORATORI DIPENDENTI	
		MF	M	MF	M	MF	M	MF	M	MF	M
001	AGRIGENTO	81	80	381	350	16	13	438	369	2.170	2.084
002	ALESSANDRIA DELLA ROCCA	3	3	60	40	—	—	12	10	456	425
003	ARAGONA	3	3	76	67	5	4	57	54	638	614
004	BIVONA	2	2	19	15	1	1	10	8	257	240
005	BURGIO	6	6	48	28	—	—	9	9	122	114
006	CALAMONACI	1	1	11	6	—	—	4	4	73	71
007	CALTABELLOTTA	—	—	78	65	2	1	8	7	127	106
008	CAMASTRA	—	—	23	22	—	—	18	17	213	205
009	CAMMARATA	7	7	37	37	5	5	15	11	466	449
010	CAMPOBELLO DI LICATA	2	2	123	107	4	3	44	41	683	620
011	CANICATTI'	15	15	374	264	23	17	105	88	1.164	1.086
012	CASTELTERMINI	10	8	59	55	3	3	60	57	834	825
013	CASTROFILIPPO	1	1	22	15	—	—	2	2	74	64
014	CATTOLICA ERACLEA	—	—	24	21	2	2	15	14	520	507
015	CIANCIANA	7	7	30	19	1	1	15	12	248	234
016	COMITINI	1	1	4	4	1	1	3	3	61	58
017	FAVARA	45	45	171	157	11	9	97	86	2.571	2.505
018	GROTTE	2	2	71	55	—	—	18	16	441	434
019	JOPPOLO GIANCAXIO	1	1	4	4	—	—	4	3	41	41
020	LAMPEDUSA E LINOSA	5	5	29	28	5	5	12	11	252	230
021	LICATA	14	14	188	172	14	11	141	110	3.480	3.143
022	LUCCA SICULA	1	1	12	9	1	—	11	7	218	153
023	MENFI	8	8	234	196	5	2	45	40	813	787
024	MONTALLEGRO	—	—	23	13	—	—	5	5	208	202
025	MONTEVAGO	1	1	36	26	1	1	14	14	262	255
026	NARO	17	17	91	64	5	5	44	42	445	417
027	PALMA DI MONTECHIARO	17	16	134	96	7	5	44	34	1.090	1.015
028	PORTO EMPEDOCLE	21	21	74	67	2	2	161	145	1.241	1.229
029	RACALMUTO	1	1	107	93	1	1	25	22	841	826
030	RAFFADALI	4	4	89	77	2	2	25	20	850	804
031	RAVANUSA	5	5	130	94	2	2	28	26	1.173	1.133
032	REALMONTE	1	1	46	38	3	2	15	13	269	256
033	RIBERA	18	17	217	173	10	8	45	40	1.115	1.100
034	SAMBUCA DI SICILIA	3	3	208	128	4	4	22	22	601	567
035	SAN BIAGIO PLATANI	—	—	22	16	2	1	7	6	375	361
036	SAN GIOVANNI GEMINI	9	9	107	93	5	3	29	21	670	640
037	SANTA ELISABETTA	—	—	16	14	1	1	10	5	194	192
038	SANTA MARGHERITA DI BELICE	4	4	84	58	2	—	25	16	567	542
039	SANT'ANGELO MUXARO	—	—	25	16	1	1	1	1	101	93
040	SANTO STEFANO QUISQUINA	4	4	63	48	2	1	10	10	277	269
041	SCIACCA	48	46	390	347	25	19	176	164	2.305	2.138
042	SICULIANA	1	1	40	28	1	1	9	9	209	202
043	VILLAFRANCA SICULA	1	1	13	12	1	1	7	7	96	85
	TOTALE PROVINCIA	370	363	3.993	3.237	176	138	1.845	1.601	28.811	27.321

segue TAV. 9 — Popolazione residente attiva in condizione professionale, per sesso,
settore di attività economica e posizione nella professione

D — ALTRE ATTIVITÀ

Codice dei Comuni	COMUNI	POSIZIONE NELLA PROFESSIONE									
		IMPREDITORI E LIBERI PROFESSIONISTI		LAVORATORI IN PROPRIO		COADIUVANTI		DIRIGENTI E IMPIEGATI		LAVORATORI DIPENDENTI	
		MF	M	MF	M	MF	M	MF	M	MF	M
001	AGRIGENTO	477	422	1.265	970	154	92	6.131	3.442	2.790	2.156
002	ALESSANDRIA DELLA ROCCA	19	17	128	77	4	—	176	94	185	113
003	ARAGONA	67	49	209	130	18	9	420	269	449	401
004	BIVONA	13	12	120	65	12	8	258	129	162	138
005	BURGIO	8	8	89	46	3	—	95	60	67	56
006	CALAMONACI	1	1	34	23	3	1	60	33	39	33
007	CALTABELLOTTA	10	7	110	57	9	3	139	81	91	72
008	CAMASTRA	6	6	52	30	—	—	136	78	52	48
009	CAMMARATA	15	15	115	57	17	8	226	123	195	156
010	CAMPOBELLO DI LICATA	34	27	268	178	16	11	394	244	341	309
011	CANICATTI'	216	192	950	757	103	62	1.727	1.050	959	795
012	CASTELTERMINI	39	27	180	114	22	14	332	202	271	231
013	CASTROFILIPPO	6	6	63	32	2	2	106	70	68	58
014	CATTOLICA ERACLEA	19	18	97	60	9	2	218	130	175	142
015	CIANCIANA	10	7	113	58	1	1	184	108	90	71
016	COMITINI	3	3	22	12	1	—	48	32	63	60
017	FAVARA	77	66	612	405	35	23	1.450	798	763	670
018	GROTTE	36	27	306	251	12	5	240	134	202	181
019	JOPPOLO GIANCAXIO	2	2	23	18	1	1	74	39	35	23
020	LAMPEDUSA E LINOSA	8	7	130	57	8	8	109	65	130	117
021	LICATA	170	147	876	604	75	44	1.418	815	1.413	1.232
022	LUCCA SICULA	9	6	27	11	2	—	96	47	72	54
023	MENFI	76	73	361	242	59	19	436	244	304	231
024	MONTALLEGRO	9	6	70	50	1	—	88	54	109	94
025	MONTEVAGO	5	5	81	49	9	—	122	53	89	72
026	NARO	38	34	261	173	24	12	383	229	203	163
027	PALMA DI MONTECHIARO	66	55	322	180	18	8	512	302	455	376
028	PORTO EMPEDOCLE	65	50	320	231	34	19	637	440	997	912
029	RACALMUTO	46	37	269	231	10	2	342	181	216	172
030	RAFFADALI	46	40	244	162	12	8	548	306	428	366
031	RAVANUSA	73	60	336	238	21	15	456	258	376	315
032	REALMONTE	16	15	135	84	5	3	154	108	119	106
033	RIBERA	71	66	555	393	82	40	907	531	541	422
034	SAMBUCA DI SICILIA	28	24	193	130	19	6	290	167	192	134
035	SAN BIAGIO PLATANI	7	5	83	54	—	—	140	83	116	98
036	SAN GIOVANNI GEMINI	39	29	223	144	30	20	286	159	237	199
037	SANTA ELISABETTA	10	9	55	28	2	1	104	60	70	56
038	SANTA MARGHERITA DI BELICE	28	19	161	98	17	3	267	147	148	117
039	SANT'ANGELO MUXARO	5	5	44	19	2	—	81	43	51	41
040	SANTO STEFANO QUISQUINA	12	10	144	81	5	4	174	86	98	81
041	SCIACCA	284	238	846	576	123	64	1.949	1.170	1.415	1.147
042	SICULIANA	31	23	98	67	3	3	156	94	174	159
043	VILLAFRANCA SICULA	6	5	21	16	2	1	66	36	26	20
	TOTALE PROVINCIA	2.206	1.880	10.611	7.258	985	522	22.135	12.794	14.976	12.397

TAV. 10 - Popolazione residente attiva in condizione professionale,

Codice dei Comuni	COMUNI	CLASSI								
		14 - 19			20 - 29			30 - 54		
		Agricoltura, caccia, foreste e pesca	Industrie	Altre attività	Agricoltura, caccia, foreste e pesca	Industrie	Altre attività	Agricoltura, caccia, foreste e pesca	Industrie	Altre attività
001	AGRIGENTO	18	168	218	117	843	1.897	480	1.890	7.370
002	ALESSANDRIA DELLA ROCCA	9	42	20	71	166	109	335	290	311
003	ARAGONA	5	62	16	45	212	267	214	457	771
004	BIVONA	4	9	7	44	93	83	282	173	402
005	BURGIO	6	4	—	81	49	39	323	108	178
006	CALAMONACI	2	10	2	21	28	22	154	46	99
007	CALTABELLOTTA	5	5	1	128	63	75	726	125	225
008	CAMASTRA	6	9	1	51	74	70	226	154	146
009	CAMMARATA	36	64	13	81	190	116	346	262	366
010	CAMPOBELLO DI LICATA	48	95	24	123	275	214	445	434	673
011	CANICATTI'	70	157	104	269	489	788	1.451	937	2.599
012	CASTELTERMINI	3	27	12	29	205	205	177	703	532
013	CASTROFILIPPO	30	6	4	143	30	56	446	57	151
014	CATTOLICA ERACLEA	19	45	11	52	211	141	257	258	299
015	CIANCIANA	1	13	4	57	84	75	237	183	260
016	COMITINI	2	3	4	1	18	50	32	48	69
017	FAVARA	13	157	34	105	843	666	636	1.758	2.017
018	GROTTE	6	21	7	37	157	177	327	336	536
019	JOPPOLO GIANCAXIO	3	1	2	15	23	22	65	25	101
020	LAMPEDUSA E LINOSA	73	36	5	167	82	95	332	162	254
021	LICATA	120	414	119	351	1.291	838	1.440	1.962	2.521
022	LUCCA SICULA	15	19	6	67	95	61	260	104	121
023	MENFI	22	133	28	149	317	251	792	613	805
024	MONTALLEGRO	13	15	9	58	86	87	194	115	155
025	MONTEVAGO	2	28	3	38	85	63	183	187	199
026	NARO	19	45	22	86	172	163	687	329	603
027	PALMA DI MONTECHIARO	158	100	36	937	530	280	2.858	610	913
028	PORTO EMPEDOCLE	15	65	58	44	390	466	185	959	1.314
029	RACALMUTO	3	43	19	41	263	168	264	605	582
030	RAFFADALI	13	52	28	192	244	269	817	612	856
031	RAVANUSA	30	92	51	171	370	258	768	786	802
032	REALMONTE	4	20	8	44	91	108	230	210	278
033	RIBERA	26	159	53	164	406	390	1.133	752	1.470
034	SAMBUCA DI SICILIA	1	61	11	24	189	131	427	483	485
035	SAN BIAGIO PLATANI	11	25	8	184	150	64	522	220	240
036	SAN GIOVANNI GEMINI	19	54	20	64	257	178	352	465	528
037	SANTA ELISABETTA	5	20	4	85	74	55	234	122	165
038	SANTA MARGHERITA DI BELICE	12	91	13	97	220	143	593	341	402
039	SANT'ANGELO MUXARO	3	5	3	34	35	36	165	80	122
040	SANTO STEFANO QUISQUINA	16	22	3	82	99	79	426	202	284
041	SCIACCA	70	283	98	391	837	833	1.921	1.652	3.175
042	SICULIANA	6	14	14	92	81	118	324	150	280
043	VILLAFRANCA SICULA	2	9	1	28	41	30	214	62	73
	TOTALE PROVINCIA	944	2.703	1.104	5.060	10.458	10.236	22.480	20.027	33.732

per sesso, classe di età e settore di attività economica

TOTALE

DI ETÀ (anni)												Codice dei Comuni
55 - 59			60 - 64			65 e più			TOTALE			
Agricoltura, caccia, foreste e pesca	Industrie	Altre attività	Agricoltura, caccia, foreste e pesca	Industrie	Altre attività	Agricoltura, caccia, foreste e pesca	Industrie	Altre attività	Agricoltura, caccia, foreste e pesca	Industrie	Altre attività	
55	140	910	16	34	284	19	11	138	705	3.086	10.817	001
50	23	45	6	5	21	3	5	6	474	531	512	002
40	39	73	8	8	21	6	1	15	318	779	1.163	003
22	11	45	3	3	17	6	—	11	361	289	565	004
46	17	30	9	5	7	3	2	8	468	185	262	005
22	2	9	5	2	4	7	1	1	211	89	137	006
141	13	30	58	7	13	37	2	15	1.095	215	359	007
14	16	17	6	1	11	—	—	1	303	254	246	008
44	12	50	11	2	15	10	—	8	528	530	568	009
58	39	82	14	11	37	16	2	23	704	856	1.053	010
211	80	293	46	15	105	38	3	66	2.085	1.681	3.955	011
26	25	51	2	6	32	1	—	12	238	966	844	012
22	2	23	6	2	10	3	2	1	650	99	245	013
24	34	42	11	11	15	3	2	10	366	561	518	014
29	14	35	2	6	17	2	1	7	328	301	398	015
6	1	7	1	—	4	—	—	3	42	70	137	016
66	113	147	16	17	45	11	7	28	847	2.895	2.937	017
35	16	48	7	2	18	3	—	10	415	532	796	018
6	—	6	3	1	2	5	—	2	97	50	135	019
47	14	23	17	8	5	2	1	3	638	303	385	020
166	132	302	35	33	109	24	5	63	2.136	3.837	3.952	021
30	18	13	8	7	3	4	—	2	384	243	206	022
129	33	80	34	7	30	24	2	42	1.150	1.105	1.236	023
24	16	18	5	4	4	1	—	4	295	236	277	024
34	10	22	6	4	12	4	—	7	267	314	306	025
102	35	63	23	13	27	18	8	31	935	602	909	026
187	36	82	32	13	37	9	3	25	4.181	1.292	1.373	027
25	75	163	4	7	28	1	3	24	274	1.499	2.053	028
40	54	68	8	4	29	4	6	17	360	975	883	029
101	42	64	17	16	40	9	4	21	1.149	970	1.278	030
114	54	96	31	28	36	18	8	19	1.132	1.338	1.262	031
22	8	21	1	4	4	1	1	10	302	334	429	032
190	64	150	56	22	60	24	2	33	1.593	1.405	2.156	033
115	83	56	25	17	18	33	5	21	625	838	722	034
33	7	21	9	—	6	6	4	7	765	406	346	035
53	31	49	11	12	21	9	1	19	508	820	815	036
11	4	9	5	1	5	2	—	3	342	221	241	037
49	24	36	15	6	19	3	—	8	769	682	621	038
13	7	12	2	—	5	2	1	5	219	128	183	039
65	24	33	13	5	19	7	4	15	609	356	433	040
276	135	332	73	27	104	66	10	75	2.797	2.944	4.617	041
22	11	30	5	4	13	2	—	7	451	260	462	042
33	3	10	10	3	5	3	—	2	290	118	121	043
2.798	1.517	3.696	675	383	1.317	449	107	828	32.406	35.195	50.913	

segue TAV. 10 — Popolazione residente attiva in condizione professionale,

B —

Codice dei Comuni	COMUNI	CLASSI								
		14 - 19			20 - 29			30 - 54		
		Agricoltura, caccia, foreste e pesca	Industrie	Altre attività	Agricoltura, caccia, foreste e pesca	Industrie	Altre attività	Agricoltura, caccia, foreste e pesca	Industrie	Altre attività
001	AGRIGENTO	7	156	158	48	769	1.227	305	1.796	4.781
002	ALESSANDRIA DELLA ROCCA	2	35	9	19	153	71	162	261	180
003	ARAGONA	3	59	13	31	203	205	154	435	565
004	BIVONA	1	8	5	28	87	52	194	157	252
005	BURGIO	—	4	—	34	48	30	159	90	115
006	CALAMONACI	2	10	1	11	27	15	93	42	69
007	CALTABELLOTTA	4	5	1	70	57	51	352	98	133
008	CAMASTRA	3	9	—	18	72	45	112	146	97
009	CAMMARATA	35	61	9	74	183	81	294	251	223
010	CAMPOBELLO DI LICATA	47	78	12	119	246	153	425	402	511
011	CANICATTI'	67	150	84	256	453	594	1.284	803	1.846
012	CASTELTERMINI	3	27	7	22	202	160	148	689	364
013	CASTROFILIPPO	14	6	4	75	29	47	226	45	93
014	CATTOLICA ERACLEA	17	44	10	40	205	110	176	248	196
015	CIANCIANA	1	13	3	28	78	50	158	165	158
016	COMITINI	2	3	4	1	18	42	29	45	54
017	FAVARA	9	156	30	62	819	478	419	1.700	1.318
018	GROTTE	6	21	6	28	149	137	247	319	407
019	JOPOLO GIANCAXIO	2	1	2	7	22	13	44	25	61
020	LAMPEDUSA E LINOSA	73	36	5	167	79	64	330	143	164
021	LICATA	119	388	106	333	1.134	593	1.345	1.774	1.826
022	LUCCA SICULA	12	15	4	40	66	36	141	72	66
023	MENFI	19	130	24	117	306	174	578	567	516
024	MONTALLEGRO	13	15	9	38	85	65	132	103	113
025	MONTEVAGO	1	27	3	14	84	35	87	174	118
026	NARO	16	41	17	63	161	119	468	294	401
027	PALMA DI MONTECHIARO	118	93	30	451	492	218	1.638	540	593
028	PORTO EMPEDOCLE	14	64	40	43	381	379	183	935	1.050
029	RACALMUTO	3	42	15	33	255	121	240	585	404
030	RAFFADALI	8	51	26	92	229	196	530	568	579
031	RAVANUSA	22	77	44	125	359	197	639	746	543
032	REALMONTE	—	20	7	11	81	87	111	196	199
033	RIBERA	22	157	43	117	395	265	825	713	969
034	SAMBUCA DI SICILIA	—	59	6	9	187	91	276	406	303
035	SAN BIAGIO PLATANI	4	24	7	90	144	43	280	208	169
036	SAN GIOVANNI GEMINI	17	51	17	52	238	111	305	434	365
037	SANTA ELISABETTA	2	16	4	30	72	36	123	119	104
038	SANTA MARGHERITA DI BELICE	7	91	10	44	205	99	327	301	239
039	SANT'ANGELO MUXARO	—	5	3	18	31	22	91	67	67
040	SANTO STEFANO QUISQUINA	15	20	3	69	95	44	357	187	175
041	SCIACCA	57	259	72	274	781	571	1.365	1.520	2.176
042	SICULIANA	4	14	12	31	78	98	205	136	202
043	VILLAFRANCA SICULA	—	9	1	10	37	20	101	55	47
	TOTALE PROVINCIA	771	2.550	866	3.242	9.795	7.245	15.658	18.560	22.811

per sesso, classe di età e settore di attività economica

MASCHI

DI ETÀ (anni)												Codice dei Comuni
55 - 59			60 - 64			65 e più			TOTALE			
Agricoltura, caccia, foreste e pesca	Industrie	Altre attività	Agricoltura, caccia, foreste e pesca	Industrie	Altre attività	Agricoltura, caccia, foreste e pesca	Industrie	Altre attività	Agricoltura, caccia, foreste e pesca	Industrie	Altre attività	
47	132	635	15	34	188	16	9	93	438	2.896	7.082	001
39	20	28	5	5	10	3	4	3	230	478	301	002
29	37	51	7	8	13	6	—	11	230	742	858	003
19	11	27	2	3	13	5	—	3	249	266	352	004
28	11	22	7	3	1	3	1	2	231	157	170	005
17	1	6	5	2	—	6	—	—	134	82	91	006
94	11	19	45	6	7	31	2	9	596	179	220	007
9	16	12	3	1	7	—	—	1	145	244	162	008
38	12	32	10	2	10	10	—	4	461	509	359	009
56	35	57	14	10	24	16	2	12	677	773	769	010
192	49	206	40	13	76	34	2	50	1.873	1.470	2.856	011
23	25	29	2	5	21	1	—	7	199	948	588	012
15	—	17	2	1	6	3	1	1	335	82	168	013
19	34	20	11	11	8	3	2	8	266	544	352	014
23	12	18	1	4	10	1	1	6	212	273	245	015
5	1	3	1	—	1	—	—	3	38	67	107	016
53	105	90	13	16	27	10	6	19	566	2.802	1.962	017
27	16	31	7	2	11	1	—	6	316	507	598	018
5	—	4	2	1	2	5	—	1	65	49	83	019
47	12	16	17	8	3	2	1	2	636	279	254	020
156	121	210	32	30	64	20	3	43	2.005	3.450	2.842	021
25	12	9	5	5	2	3	—	1	226	170	118	022
109	25	52	28	4	18	20	1	25	871	1.033	809	023
19	13	11	5	4	3	1	—	3	208	220	204	024
24	8	11	5	4	6	3	—	6	134	297	179	025
80	29	39	17	13	17	14	7	18	658	545	611	026
131	27	47	28	11	22	6	3	11	2.372	1.166	921	027
24	74	140	4	7	21	1	3	22	269	1.464	1.652	028
33	52	53	8	3	15	4	6	15	321	943	623	029
77	40	44	14	15	23	9	4	14	730	907	882	030
103	44	63	28	26	29	16	8	10	933	1.260	886	031
19	8	14	1	4	2	1	1	7	143	310	316	032
151	53	109	50	18	43	24	2	23	1.189	1.338	1.452	033
84	57	35	17	12	12	25	3	14	411	724	461	034
21	4	13	6	—	4	4	4	4	405	384	240	035
49	30	33	10	12	13	9	1	12	442	766	551	036
7	4	5	1	1	4	1	—	1	164	212	154	037
37	20	21	9	3	10	3	—	5	427	620	384	038
10	7	8	1	—	3	2	1	5	122	111	108	039
57	21	21	12	5	16	7	4	3	517	332	262	040
206	120	253	56	26	72	57	8	51	2.015	2.714	3.195	041
16	9	21	5	4	8	2	—	5	263	241	346	042
23	2	7	7	3	3	2	—	—	143	106	78	043
2.246	1.320	2.542	558	345	848	390	90	539	22.865	32.660	34.851	

segue TAV. 10 — Popolazione residente attiva in condizione professionale,

C —

Codice dei Comuni	COMUNI	CLASSI								
		14 - 19			20 - 29			30 - 54		
		Agricoltura, caccia, foreste e pesca	Industrie	Altre attività	Agricoltura, caccia, foreste e pesca	Industrie	Altre attività	Agricoltura, caccia, foreste e pesca	Industrie	Altre attività
001	AGRIGENTO	11	12	60	69	74	670	175	94	2.589
002	ALESSANDRIA DELLA ROCCA	7	7	11	52	13	38	173	29	131
003	ARAGONA	2	3	3	14	9	62	60	22	206
004	BIVONA	3	1	2	16	6	31	88	16	150
005	BURGIO	6	—	—	47	1	9	164	18	63
006	CALAMONACI	—	—	1	10	1	7	61	4	30
007	CALTABELLOTTA	1	—	—	58	6	24	374	27	92
008	CAMAstra	3	—	1	33	2	25	114	8	49
009	CAMMARATA	1	3	4	7	7	35	52	11	143
010	CAMPOBELLO DI LICATA	1	17	12	4	29	61	20	32	162
011	CANICATTI'	3	7	20	13	36	194	167	134	753
012	CASTELTERMINI	—	—	5	7	3	45	29	14	168
013	CASTROFILIPPO	16	—	—	68	1	9	220	12	58
014	CATTOLICA ERACLEA	2	1	1	12	6	31	81	10	103
015	CIANCIANA	—	—	1	29	6	25	79	18	102
016	COMITINI	—	—	—	—	—	8	3	3	15
017	FAVARA	4	1	4	43	24	188	217	58	699
018	GROTTE	—	—	1	9	8	40	80	17	129
019	JOPPOLO GIANCAXIO	1	—	—	8	1	9	21	—	40
020	LAMPEDUSA E LINOSA	—	—	—	—	3	31	2	19	90
021	LICATA	1	26	13	18	157	245	95	188	695
022	LUCCA SICULA	3	4	2	27	29	25	119	32	55
023	MENFI	3	3	4	32	11	77	214	46	289
024	MONTALLEGRO	—	—	—	20	1	22	62	12	42
025	MONTEVAGO	1	1	—	24	1	28	96	13	81
026	NARO	3	4	5	23	11	44	219	35	202
027	PALMA DI MONTECHIARO	40	7	6	486	38	62	1.220	70	320
028	PORTO EMPEDOCLE	1	1	18	1	9	87	2	24	264
029	RACALMUTO	—	1	4	8	8	47	24	20	178
030	RAFFADALI	5	1	2	100	15	73	287	44	277
031	RAVANUSA	8	15	7	46	11	61	129	40	259
032	REALMONTE	4	—	1	33	10	21	119	14	79
033	RIBERA	4	2	10	47	11	125	308	39	501
034	SAMBUCA DI SICILIA	1	2	5	15	2	40	151	77	182
035	SAN BIAGIO PLATANI	7	1	1	94	6	21	242	12	71
036	SAN GIOVANNI GEMINI	2	3	3	12	19	67	47	31	163
037	SANTA ELISABETTA	3	4	—	55	2	19	111	3	61
038	SANTA MARGHERITA DI BELICE	5	—	3	53	15	44	266	40	163
039	SANT'ANGELO MUXARO	3	—	—	16	4	14	74	13	55
040	SANTO STEFANO QUISQUINA	1	2	—	13	4	35	69	15	109
041	SCIACCA	13	24	26	117	56	262	556	132	999
042	SICULIANA	2	—	2	61	3	20	119	14	78
043	VILLAFRANCA SICULA	2	—	—	18	4	10	113	7	26
	TOTALE PROVINCIA	173	153	238	1.818	663	2.991	6.822	1.467	10.921

per sesso, classe di età e settore di attività economica

FEMMINE

DI ETÀ (anni)												Codice dei Comuni
55 - 59			60 - 64			65 e più			TOTALE			
Agricoltura, caccia, foreste e pesca	Industrie	Altre attività	Agricoltura, caccia, foreste e pesca	Industrie	Altre attività	Agricoltura, caccia, foreste e pesca	Industrie	Altre attività	Agricoltura, caccia, foreste e pesca	Industrie	Altre attività	
8	8	275	1	—	96	3	2	45	267	190	3.735	001
11	3	17	1	—	11	—	1	3	244	53	211	002
11	2	22	1	—	8	—	1	4	88	37	305	003
3	—	18	1	—	4	1	—	8	112	23	213	004
18	6	8	2	2	6	—	1	6	237	28	92	005
5	1	3	—	—	4	1	1	1	77	7	46	006
47	2	11	13	1	6	6	—	6	499	36	139	007
5	—	5	3	—	4	—	—	—	158	10	84	008
6	—	18	1	—	5	—	—	4	67	21	209	009
2	4	25	—	1	13	—	—	11	27	83	284	010
19	31	87	6	2	29	4	1	16	212	211	1.099	011
3	—	22	—	1	11	—	—	5	39	18	256	012
7	2	6	4	1	4	—	1	—	315	17	77	013
5	—	22	—	—	7	—	—	2	100	17	166	014
6	2	17	1	2	7	1	—	1	116	28	153	015
1	—	4	—	—	3	—	—	—	4	3	30	016
13	8	57	3	1	18	1	1	9	281	93	975	017
8	—	17	—	—	7	2	—	4	99	25	198	018
1	—	2	1	—	—	—	—	1	32	1	52	019
—	2	7	—	—	2	—	—	1	2	24	131	020
10	11	92	3	3	45	4	2	20	131	387	1.110	021
5	6	4	3	2	1	1	—	1	158	73	88	022
20	8	28	6	3	12	4	1	17	279	72	427	023
5	3	7	—	—	1	—	—	1	87	16	73	024
10	2	11	1	—	6	1	—	1	133	17	127	025
22	6	24	6	—	10	4	1	13	277	57	298	026
56	9	35	4	2	15	3	—	14	1.809	126	452	027
1	1	23	—	—	7	—	—	2	5	35	401	028
7	2	15	—	1	14	—	—	2	39	32	260	029
24	2	20	3	1	17	—	—	7	419	63	396	030
11	10	33	3	2	7	2	—	9	199	78	376	031
3	—	7	—	—	2	—	—	3	159	24	113	032
39	11	41	6	4	17	—	—	10	404	67	704	033
31	26	21	8	5	6	8	2	7	214	114	261	034
12	3	8	3	—	2	2	—	3	360	22	106	035
4	1	16	1	—	8	—	—	7	66	54	264	036
4	—	4	4	—	1	1	—	2	178	9	87	037
12	4	15	6	3	9	—	—	3	342	62	237	038
3	—	4	1	—	2	—	—	—	97	17	75	039
8	3	12	1	—	3	—	—	12	92	24	171	040
70	15	79	17	1	32	9	2	24	782	230	1.422	041
6	2	9	—	—	5	—	—	2	188	19	116	042
10	1	3	3	—	2	1	—	2	147	12	43	043
552	197	1.154	117	38	469	59	17	289	9.541	2.535	16.062	

TAV. 11 - Popolazione residente non attiva

Codice dei Comuni	COMUNI	MENO DI 14 ANNI							
		BAMBINI CHE FREQUENTANO LA SCUOLA MATERNA		SCOLARI E STUDENTI		ALTRI		TOTALE	
		MF	M	MF	M	MF	M	MF	M
001	AGRIGENTO	1.411	713	7.398	3.797	3.135	1.687	11.944	6.197
002	ALESSANDRIA DELLA ROCCA	162	77	640	330	233	121	1.035	528
003	ARAGONA	284	151	1.507	782	473	246	2.264	1.179
004	BIVONA	159	74	642	315	260	137	1.061	526
005	BURGIO	105	54	355	157	141	76	601	287
006	CALAMONACI	56	24	233	127	63	35	352	186
007	CALTABELLOTTA	114	50	564	270	204	114	882	434
008	CAMASTRA	82	34	387	196	132	65	601	295
009	CAMMARATA	181	89	889	454	387	199	1.457	742
010	CAMPOBELLO DI LICATA	313	182	1.736	907	748	386	2.797	1.475
011	CANICATTI'	764	410	4.739	2.408	2.252	1.164	7.755	3.982
012	CASTELTERMINI	213	118	1.391	748	602	309	2.206	1.175
013	CASTROFILIPPO	122	63	523	272	225	106	870	441
014	CATTOLICA ERACLEA	131	73	838	427	333	176	1.302	676
015	CIANCIANA	136	78	589	286	198	101	923	465
016	COMITINI	32	18	122	59	48	22	202	99
017	FAVARA	865	455	4.861	2.481	2.350	1.251	8.076	4.187
018	GROTTE	196	96	1.163	601	423	215	1.782	912
019	JOPPOLO GIANCAXIO	24	13	142	69	46	23	212	105
020	LAMPEDUSA E LINOSA	145	65	837	422	331	167	1.313	654
021	LICATA	627	303	6.911	3.513	3.540	1.837	11.078	5.653
022	LUCCA SICULA	77	37	305	150	116	60	498	247
023	MENFI	368	208	1.916	934	744	391	3.028	1.533
024	MONTALLEGRO	97	42	494	251	213	101	804	394
025	MONTEVAGO	106	54	495	235	178	83	779	372
026	NARO	255	122	1.248	638	442	238	1.945	998
027	PALMA DI MONTECHIARO	572	270	4.112	2.066	2.072	1.095	6.756	3.431
028	PORTO EMPEDOCLE	324	160	2.577	1.333	1.268	703	4.169	2.196
029	RACALMUTO	246	126	1.322	698	520	266	2.088	1.090
030	RAFFADALI	290	137	1.945	962	972	504	3.207	1.603
031	RAVANUSA	359	192	2.232	1.149	950	505	3.541	1.846
032	REALMONTE	148	66	594	308	278	150	1.020	524
033	RIBERA	593	325	2.711	1.341	1.052	580	4.356	2.246
034	SAMBUCA DI SICILIA	234	126	889	486	337	170	1.460	782
035	SAN BIAGIO PLATANI	133	75	764	381	389	207	1.286	663
036	SAN GIOVANNI GEMINI	217	111	1.137	615	522	276	1.876	1.002
037	SANTA ELISABETTA	97	59	453	217	178	95	728	371
038	SANTA MARGHERITA DI BELICE	202	114	1.077	573	350	177	1.629	864
039	SANT'ANGELO MUXARO	64	30	288	160	101	48	453	238
040	SANTO STEFANO QUISQUINA	158	70	788	405	244	118	1.190	593
041	SCIACCA	1.173	612	5.218	2.730	2.208	1.134	8.599	4.476
042	SICULIANA	131	58	623	322	311	157	1.065	537
043	VILLAFRANCA SICULA	51	26	211	112	59	33	321	171
	TOTALE PROVINCIA	12.017	6.160	67.866	34.687	29.628	15.528	109.511	56.375

per sesso, classe di età e condizione non professionale

CASALINGHE	DA 14 ANNI IN POI								TOTALE		Codice dei Comuni
	STUDENTI		RITIRATI DAL LAVORO		ALTRI		TOTALE		MF	M	
	MF	M	MF	M	MF	M	MF	M			
11.044	4.492	2.277	4.675	3.420	1.193	770	21.404	6.467	33.348	12.664	001
643	313	148	1.366	665	112	79	2.434	892	3.469	1.420	002
2.454	772	434	1.257	936	515	257	4.998	1.627	7.262	2.806	003
806	419	216	1.042	565	202	101	2.469	882	3.530	1.408	004
383	200	115	858	449	200	120	1.641	684	2.242	971	005
224	111	59	354	166	38	24	727	249	1.079	435	006
503	320	193	1.482	687	90	65	2.395	945	3.277	1.379	007
462	182	107	32	20	866	438	1.542	565	2.143	860	008
1.630	366	182	1.008	664	188	152	3.192	998	4.649	1.740	009
3.071	584	309	1.468	1.076	202	147	5.325	1.532	8.122	3.007	010
8.462	1.706	882	3.751	2.704	948	642	14.867	4.228	22.622	8.210	011
3.169	618	348	1.408	1.179	228	170	5.423	1.697	7.629	2.872	012
391	204	115	981	446	136	83	1.712	644	2.582	1.085	013
1.129	337	209	1.131	618	279	138	2.876	965	4.178	1.641	014
834	427	212	1.475	776	142	60	2.878	1.048	3.801	1.513	015
382	72	37	178	158	39	19	671	214	873	313	016
7.361	1.875	1.033	2.817	2.200	1.123	715	13.176	3.948	21.252	8.135	017
1.668	531	260	1.127	709	637	246	3.963	1.215	5.745	2.127	018
232	107	49	334	174	67	24	740	247	952	352	019
1.098	126	67	624	306	78	65	1.926	438	3.239	1.092	020
10.698	2.182	1.067	4.052	3.240	1.094	712	18.026	5.019	29.104	10.672	021
237	167	80	721	363	32	26	1.157	469	1.655	716	022
2.782	746	392	1.474	995	1.070	497	6.072	1.884	9.100	3.417	023
593	145	74	428	265	158	97	1.324	436	2.128	830	024
447	202	102	656	342	75	50	1.380	494	2.159	866	025
2.243	650	350	2.594	1.451	363	162	5.850	1.963	7.795	2.961	026
3.459	1.028	613	3.876	2.022	460	295	8.823	2.930	15.579	6.361	027
4.519	1.030	562	1.266	1.039	338	238	7.153	1.839	11.322	4.035	028
2.927	576	306	1.272	866	365	217	5.140	1.389	7.228	2.479	029
2.739	801	474	2.466	1.364	326	195	6.332	2.033	9.539	3.636	030
4.079	630	310	1.961	1.359	345	256	7.015	1.925	10.556	3.771	031
597	208	106	919	449	79	50	1.803	605	2.823	1.129	032
4.341	1.358	684	2.858	1.845	361	238	8.918	2.767	13.274	5.013	033
1.047	420	213	1.773	859	100	70	3.340	1.142	4.800	1.924	034
722	217	112	1.193	580	158	81	2.290	773	3.576	1.436	035
2.085	434	211	911	643	199	143	3.629	997	5.505	1.999	036
547	176	97	590	339	106	67	1.419	503	2.147	874	037
839	405	195	1.754	845	282	137	3.280	1.177	4.909	2.041	038
249	118	67	527	243	79	56	973	366	1.426	604	039
1.175	367	184	1.208	662	82	64	2.832	910	4.022	1.503	040
8.171	2.206	1.192	3.966	2.732	1.049	642	15.392	4.566	23.991	9.042	041
741	207	134	1.228	614	137	68	2.313	816	3.378	1.353	042
165	99	53	503	240	57	26	824	319	1.145	490	043
101.348	28.134	14.830	65.564	41.275	14.598	8.702	209.644	64.807	319.155	121.182	

TAV. 12 - Popolazione residente che rientra giornalmente nella propria dimora abituale, secondo il luogo di lavoro o di studio

Codice dei Comuni	COMUNI	OCCUPATI		SCOLARI E STUDENTI		PERSONE CHE FREQUENTANO UN CORSO DI FORMAZIONE PROFESSIONALE		TOTALE	
		Nello stesso Comune	Fuori del Comune	Nello stesso Comune	Fuori del Comune	Nello stesso Comune	Fuori del Comune	Nello stesso Comune	Fuori del Comune
001	AGRIGENTO	10.965	1.193	11.989	164	95	—	23.049	1.357
002	ALESSANDRIA DELLA ROCCA	612	103	699	160	4	—	1.315	263
003	ARAGONA	1.024	415	2.019	339	6	1	3.049	755
004	BIVONA	612	138	997	33	3	4	1.612	175
005	BURGIO	277	41	485	97	4	—	766	138
006	CALAMONACI	337	66	275	93	2	1	614	160
007	CALTABELLOTTA	1.020	91	679	185	3	4	1.702	280
008	CAMAISTRA	470	—	633	—	1	—	1.104	—
009	CAMMARATA	812	176	1.162	139	3	—	1.977	315
010	CAMPOBELLO DI LICATA	1.022	308	2.054	348	5	2	3.081	658
011	CANICATTI'	3.975	584	6.676	85	18	2	10.669	671
012	CASTELTERMINI	1.219	180	2.010	90	5	2	3.234	272
013	CASTROFILIPPO	266	76	659	136	8	2	933	214
014	CATTOLICA ERACLEA	403	161	943	164	2	—	1.348	325
015	CIANCIANA	483	87	932	39	—	—	1.415	126
016	COMITINI	79	74	157	45	2	—	238	119
017	FAVARA	2.569	1.480	6.786	441	26	6	9.381	1.927
018	GROTTE	507	256	1.379	355	8	5	1.894	616
019	JOPPOLO GIANCAXIO	110	67	151	72	1	—	262	139
020	LAMPEDUSA E LINOSA	528	1	1.021	—	—	—	1.549	1
021	LICATA	4.108	407	8.882	145	21	2	13.011	554
022	LUCCA SICULA	438	101	358	71	—	—	796	172
023	MENFI	2.106	244	2.522	210	12	1	4.640	455
024	MONTALLEGRO	560	91	615	70	7	4	1.182	165
025	MONTEVAGO	315	166	575	128	3	—	893	294
026	NARO	1.647	235	1.681	212	4	3	3.332	450
027	PALMA DI MONTECHIARO	2.636	453	5.014	283	7	1	7.657	737
028	PORTO EMPEDOCLE	2.185	511	3.168	530	10	6	5.363	1.047
029	RACALMUTO	1.679	263	1.756	249	8	—	3.443	512
030	RAFFADALI	1.248	702	2.339	473	11	9	3.598	1.184
031	RAVANUSA	1.427	410	2.837	176	10	4	4.274	590
032	REALMONTE	618	216	716	131	2	4	1.336	351
033	RIBERA	1.911	294	4.160	82	14	4	6.085	380
034	SAMBUCA DI SICILIA	894	122	1.240	159	5	1	2.139	282
035	SAN BIAGIO PLATANI	867	12	1.033	5	4	—	1.904	17
036	SAN GIOVANNI GEMINI	795	349	1.272	350	2	—	2.069	699
037	SANTA ELISABETTA	340	69	564	86	4	—	908	155
038	SANTA MARGHERITA DI BELICE	673	157	1.292	182	3	—	1.968	339
039	SANT'ANGELO MUXARO	264	25	364	58	5	—	633	83
040	SANTO STEFANO QUISQUINA	489	157	1.075	112	4	—	1.568	269
041	SCIACCA	7.817	345	7.817	103	62	3	15.696	451
042	SICULIANA	318	144	762	118	2	—	1.082	262
043	VILLAFRANCA SICULA	110	40	279	48	—	—	389	88
	TOTALE PROVINCIA	60.735	11.010	92.027	6.966	396	71	153.158	18.047

TAV. 13 - Famiglie residenti per ampiezza della famiglia

Codice dei Comuni	COMUNI	FAMIGLIE CON COMPONENTI									
		1		2	3	4	5	6	7	8 e più	
		TOTALE	di cui non in coabitazione							Famiglie	Componenti
001	AGRIGENTO	2.107	1.712	2.964	2.949	3.764	2.090	827	293	191	1.668
002	ALESSANDRIA DELLA ROCCA	386	372	464	365	353	183	49	19	12	105
003	ARAGONA	459	441	675	501	678	423	196	67	46	402
004	BIVONA	293	236	416	270	306	208	73	34	15	135
005	BURGIO	245	182	330	221	256	103	29	7	6	53
006	CALAMONACI	121	93	125	100	118	56	23	6	2	22
007	CALTABELLOTTA	437	389	553	413	389	127	30	10	5	40
008	CAMASTRA	168	145	251	180	187	126	53	22	5	42
009	CAMMARATA	345	255	505	390	422	248	97	52	17	144
010	CAMPOBELLO DI LICATA	607	501	720	598	712	518	224	67	30	257
011	CANICATTI'	1.519	1.221	2.128	1.778	2.099	1.336	556	185	121	1.037
012	CASTELTERMINI	663	497	863	617	763	378	108	46	23	198
013	CASTROFILIPPO	246	236	323	180	249	138	58	19	20	184
014	CATTOLICA ERACLEA	442	294	528	378	306	225	81	41	27	232
015	CIANCIANA	436	434	556	294	328	166	60	20	7	63
016	COMITINI	71	67	118	76	85	50	7	4	2	17
017	FAVARA	1.202	1.047	1.532	1.467	1.741	1.326	765	248	181	1.587
018	GROTTE	484	379	607	418	548	326	126	45	26	216
019	JOPPOLO GIANCAXIO	83	83	113	91	77	51	16	7	1	8
020	LAMPEDUSA E LINOSA	159	148	266	227	303	202	94	33	45	392
021	LICATA	2.239	1.708	2.308	2.045	2.448	1.710	895	341	267	2.314
022	LUCCA SICULA	166	129	238	135	175	125	32	13	4	36
023	MENFI	735	590	1.001	878	940	461	160	61	35	307
024	MONTALLEGRO	177	169	198	162	166	125	73	23	24	213
025	MONTEVAGO	228	178	220	177	237	116	47	15	10	85
026	NARO	832	733	1.041	748	781	294	101	30	19	168
027	PALMA DI MONTECHIARO	754	642	1.283	1.079	1.359	996	578	271	186	1.618
028	PORTO EMPEDOCLE	699	397	888	894	1.066	677	304	123	78	675
029	RACALMUTO	651	637	686	504	584	398	186	88	71	625
030	RAFFADALI	739	635	1.125	919	972	524	174	47	25	214
031	RAVANUSA	989	869	1.065	903	1.046	652	243	66	24	206
032	REALMONTE	199	199	317	273	311	161	44	9	12	100
033	RIBERA	889	728	1.460	1.125	1.496	791	224	77	53	466
034	SAMBUCA DI SICILIA	569	363	772	492	587	217	44	9	7	67
035	SAN BIAGIO PLATANI	346	236	419	348	387	187	81	25	16	139
036	SAN GIOVANNI GEMINI	350	302	547	482	593	339	110	43	31	266
037	SANTA ELISABETTA	137	137	229	190	170	145	54	26	12	99
038	SANTA MARGHERITA DI BELICE	504	413	569	429	515	265	109	21	19	161
039	SANT'ANGELO MUXARO	121	104	182	159	129	80	22	9	8	72
040	SANTO STEFANO QUISQUINA	340	235	437	316	392	228	105	28	13	109
041	SCIACCA	1.596	1.446	2.429	2.241	2.831	1.404	453	138	100	868
042	SICULIANA	276	226	466	281	331	182	67	5	10	83
043	VILLAFRANCA SICULA	122	91	197	114	129	52	13	3	2	20
	TOTALE PROVINCIA	24.131	19.899	32.114	26.407	31.329	18.409	7.591	2.696	1.808	15.713

TAV. 14 - Famiglie residenti secondo

Codice dei Comuni	COMUNI	FAMIGLIE					
		CONIUGI				CONIUGI	
		TOTALE		di cui con altre persone		TOTALE	
		Famiglie	Componenti	Famiglie	Componenti	Famiglie	Componenti
001	AGRIGENTO	2.191	4.513	113	357	9.094	39.209
002	ALESSANDRIA DELLA ROCCA	374	761	10	33	883	3.604
003	ARAGONA	535	1.111	30	101	1.734	7.710
004	BIVONA	339	696	18	54	818	3.572
005	BURGIO	275	565	14	43	562	2.270
006	CALAMONACI	97	196	2	6	278	1.159
007	CALTABELLOTTA	460	932	12	36	896	3.465
008	CAMASTRA	215	435	5	15	517	2.224
009	CAMMARATA	373	756	8	26	1.127	4.836
010	CAMPOBELLO DI LICATA	564	1.142	11	36	1.988	8.688
011	CANICATTI'	1.530	3.127	60	187	5.413	23.608
012	CASTELTERMINI	635	1.284	12	38	1.763	7.348
013	CASTROFILIPPO	245	499	8	25	593	2.623
014	CATTOLICA ERACLEA	470	964	19	62	960	4.125
015	CIANCIANA	475	963	10	33	784	3.267
016	COMITINI	89	182	4	12	202	826
017	FAVARA	1.140	2.328	44	136	5.234	23.972
018	GROTTE	449	904	5	16	1.366	5.908
019	JOPPOLO GIANCAXIO	90	192	9	30	195	822
020	LAMPEDUSA E LINOSA	205	421	9	29	807	3.703
021	LICATA	1.787	3.621	41	129	7.041	32.000
022	LUCCA SICULA	197	402	6	20	444	1.902
023	MENFI	825	1.679	29	87	2.343	9.701
024	MONTALLEGRO	182	371	7	21	534	2.430
025	MONTEVAGO	179	367	7	23	556	2.364
026	NARO	872	1.779	32	99	1.816	7.256
027	PALMA DI MONTECHIARO	1.043	2.115	27	83	4.132	19.306
028	PORTO EMPEDOCLE	702	1.423	16	51	2.930	12.887
029	RACALMUTO	454	926	13	44	1.560	7.131
030	RAFFADALI	943	1.909	19	61	2.462	10.147
031	RAVANUSA	809	1.641	19	61	2.664	11.316
032	REALMONTE	258	526	10	30	753	3.078
033	RIBERA	1.331	2.748	68	222	3.505	14.723
034	SAMBUCA DI SICILIA	642	1.301	16	49	1.254	4.958
035	SAN BIAGIO PLATANI	327	666	11	34	953	4.002
036	SAN GIOVANNI GEMINI	425	865	13	41	1.471	6.256
037	SANTA ELISABETTA	180	368	6	20	533	2.345
038	SANTA MARGHERITA DI BELICE	457	926	12	36	1.221	5.138
039	SANT'ANGELO MUXARO	154	316	7	22	374	1.545
040	SANTO STEFANO QUISQUINA	350	711	10	31	994	4.278
041	SCIACCA	1.932	3.981	89	295	6.524	27.213
042	SICULIANA	406	827	12	39	811	3.365
043	VILLAFRANCA SICULA	159	323	4	13	284	1.138
	TOTALE PROVINCIA	25.365	51.762	877	2.786	80.373	347.418

la tipologia della famiglia

COMPOSTE DA						ALTRO TIPO DI FAMIGLIA		TOTALE		Codice dei Comuni
E FIGLI		UN GENITORE E FIGLI								
di cui con altre persone		TOTALE		di cui con altre persone						
Famiglie	Componenti	Famiglie	Componenti	Famiglie	Componenti	Famiglie	Componenti	Famiglie	Componenti	
526	2.873	1.213	3.829	280	1.183	2.687	3.518	15.185	51.069	001
36	180	115	327	19	78	459	576	1.831	5.268	002
110	634	214	671	50	200	562	694	3.045	10.186	003
65	388	96	286	20	78	362	456	1.615	5.010	004
20	115	73	207	12	43	287	341	1.197	3.383	005
7	40	47	131	5	21	129	139	551	1.625	006
42	213	121	310	10	35	487	556	1.964	5.263	007
26	145	66	213	10	42	194	230	992	3.102	008
65	346	149	411	18	72	427	540	2.076	6.543	009
63	338	236	712	34	152	688	807	3.476	11.349	010
333	1.821	872	2.666	190	790	1.907	2.452	9.722	31.853	011
60	304	281	765	34	135	782	953	3.461	10.350	012
29	170	104	308	12	54	291	353	1.233	3.783	013
42	234	115	355	15	63	483	542	2.028	5.986	014
34	189	92	268	26	95	516	637	1.867	5.135	015
10	48	34	90	—	—	88	114	413	1.212	016
273	1.572	694	2.232	113	516	1.394	1.642	8.462	30.174	017
32	176	208	593	28	113	557	656	2.580	8.061	018
17	90	35	96	7	25	119	188	439	1.298	019
52	300	125	428	25	105	192	229	1.329	4.781	020
277	1.574	919	2.918	149	629	2.506	2.864	12.253	41.403	021
42	223	45	138	8	35	202	249	888	2.691	022
126	674	264	773	42	179	839	977	4.271	13.130	023
26	155	47	165	10	46	185	194	948	3.160	024
29	145	60	180	13	53	255	288	1.050	3.199	025
90	483	212	602	26	112	946	1.099	3.846	10.736	026
230	1.338	426	1.418	87	368	905	1.117	6.506	23.956	027
115	644	317	964	49	203	780	892	4.729	16.166	028
92	542	331	1.065	65	281	823	1.096	3.168	10.218	029
70	374	283	827	40	155	837	958	4.525	13.841	030
95	489	361	1.057	44	171	1.154	1.384	4.988	15.398	031
19	99	91	270	14	57	224	254	1.326	4.128	032
208	1.099	289	865	63	244	990	1.136	6.115	19.472	033
64	315	148	399	21	87	653	758	2.697	7.416	034
32	168	128	375	27	102	401	468	1.809	5.511	035
94	496	165	509	43	185	434	554	2.495	8.184	036
30	157	80	235	11	43	170	227	963	3.175	037
60	305	185	562	42	172	568	650	2.431	7.276	038
22	120	43	122	9	36	139	162	710	2.145	039
44	218	111	329	20	84	404	487	1.859	5.805	040
333	1.764	827	2.563	233	962	1.909	2.316	11.192	36.073	041
37	185	87	248	19	71	314	365	1.618	4.805	042
22	109	47	124	9	32	142	168	632	1.753	043
3.999	21.852	10.356	31.806	1.952	8.107	28.391	34.286	144.485	465.072	

TAV. 15 - Abitazioni in complesso (occupate)

Codice dei Comuni	COMUNI	ABITAZIONI OCCUPATE								
		NUMERO	Superficie m ²	STANZE				Numero medio di stanze per abitazione	OCCU	
				Adibite esclusivamente o promiscuamente ad abitazione	Cucine	Adibite esclusivamente ad altro uso	TOTALE		Famiglie	Componenti
001	AGRIGENTO	14.562	1.321.465	48.800	10.458	280	59.538	4,1	15.182	51.060
002	ALESSANDRIA DELLA ROCCA	1.800	128.853	5.066	1.208	47	6.321	3,5	1.830	5.264
003	ARAGONA	3.008	236.817	9.186	2.257	44	11.487	3,8	3.043	10.175
004	BIVONA	1.466	122.089	4.709	1.060	30	5.799	4,0	1.615	5.010
005	BURGIO	1.116	90.141	3.647	880	20	4.547	4,1	1.196	3.382
006	CALAMONACI	504	37.367	1.471	337	1	1.809	3,6	551	1.625
007	CALTABELLOTTA	1.861	128.208	5.499	1.432	16	6.947	3,7	1.948	5.199
008	CAMASTRA	949	75.453	2.562	661	11	3.234	3,4	990	3.095
009	CAMMARATA	1.847	138.513	5.030	1.359	160	6.549	3,5	2.075	6.538
010	CAMPOBELLO DI LICATA	3.297	271.053	9.898	2.916	96	12.910	3,9	3.476	11.349
011	CANICATTI'	9.240	798.829	27.668	7.060	125	34.853	3,8	9.717	31.836
012	CASTELTERMINI	3.187	240.379	9.469	2.186	33	11.688	3,7	3.460	10.349
013	CASTROFILIPPO	1.213	83.535	3.133	906	10	4.049	3,3	1.233	3.783
014	CATTOLICA ERACLEA	1.840	125.482	5.204	1.260	15	6.479	3,5	2.027	5.985
015	CIANCIANA	1.862	131.056	5.090	864	35	5.989	3,2	1.867	5.135
016	COMITINI	404	29.437	1.212	345	28	1.585	3,9	413	1.212
017	FAVARA	8.206	728.410	23.724	6.387	127	30.238	3,7	8.448	30.134
018	GROTTE	2.435	207.730	6.837	2.196	33	9.066	3,7	2.579	8.060
019	JOPPOLO GIANCAXIO	438	30.982	1.235	351	8	1.594	3,6	438	1.294
020	LAMPEDUSA E LINOSA	1.297	123.661	3.748	1.213	6	4.967	3,8	1.329	4.781
021	LICATA	11.518	891.986	30.720	9.763	97	40.580	3,5	12.249	41.397
022	LUCCA SICULA	775	57.330	2.464	554	82	3.100	4,0	885	2.685
023	MENFI	2.314	229.203	8.367	2.199	78	10.644	4,6	2.461	7.830
024	MONTALLEGRO	930	73.563	2.562	759	14	3.335	3,6	948	3.160
025	MONTEVAGO	552	51.532	2.090	552	30	2.672	4,8	611	1.971
026	NARO	3.724	257.649	10.381	2.082	49	12.512	3,4	3.846	10.736
027	PALMA DI MONTECHIARO	6.253	499.315	16.668	4.277	103	21.048	3,4	6.501	23.938
028	PORTO EMPEDOCLE	4.291	393.111	14.027	3.617	14	17.658	4,1	4.728	16.161
029	RACALMUTO	3.135	216.415	8.385	2.469	58	10.912	3,5	3.167	10.217
030	RAFFADALI	4.341	284.412	9.896	3.000	57	12.953	3,0	4.519	13.820
031	RAVANUSA	4.813	393.756	13.667	3.611	92	17.370	3,6	4.980	15.380
032	REALMONTE	1.326	109.203	3.521	1.214	11	4.746	3,6	1.326	4.128
033	RIBERA	5.842	527.453	17.444	3.923	167	21.534	3,7	6.115	19.472
034	SAMBUCA DI SICILIA	2.275	199.982	8.220	2.254	53	10.527	4,6	2.618	7.152
035	SAN BIAGIO PLATANI	1.560	138.009	4.947	1.067	75	6.089	3,9	1.808	5.510
036	SAN GIOVANNI GEMINI	2.374	188.947	6.840	2.141	43	9.024	3,8	2.493	8.178
037	SANTA ELISABETTA	963	74.153	2.731	808	15	3.554	3,7	963	3.175
038	SANTA MARGHERITA DI BELICE	313	32.065	1.204	260	26	1.490	4,8	328	1.136
039	SANT'ANGELO MUXARO	681	44.467	1.805	656	12	2.473	3,6	709	2.141
040	SANTO STEFANO QUISQUINA	1.706	123.549	4.915	1.365	54	6.334	3,7	1.859	5.805
041	SCIACCA	10.940	983.022	35.056	7.747	182	42.985	3,9	11.189	36.064
042	SICULIANA	1.533	105.883	3.855	1.258	11	5.124	3,3	1.617	4.799
043	VILLAFRANCA SICULA	569	45.065	1.786	432	11	2.229	3,9	632	1.753
	TOTALE PROVINCIA	133.260	10.969.530	394.739	101.344	2.459	498.542	3,7	139.969	451.874

e non occupate); altri tipi di alloggio

PANTI		ABITAZIONI NON OCCUPATE				TOTALE			ALTRI TIPI DI ALLOGGIO			Codice dei Comuni
Numero medio occupanti per abitazione	Numero medio occupanti per stanza	NUMERO	di cui con persone temporaneamente presenti	STANZE	Numero medio stanze per abitazione	NUMERO	STANZE	Numero medio stanze per abitazione	NUMERO	OCCUPANTI		
										Famiglie	Componenti	
3,5	0,9	11.810	31	42.243	3,6	26.372	101.781	3,9	2	3	9	001
2,9	0,8	306	—	944	3,1	2.106	7.265	3,4	1	1	4	002
3,4	0,9	3.035	—	9.720	3,2	6.043	21.207	3,5	2	2	11	003
3,4	0,9	334	2	1.105	3,3	1.800	6.904	3,8	—	—	—	004
3,0	0,7	555	2	1.903	3,4	1.671	6.450	3,9	1	1	1	005
3,2	0,9	138	4	387	2,8	642	2.196	3,4	—	—	—	006
2,8	0,8	538	4	1.802	3,3	2.399	8.749	3,6	16	16	64	007
3,3	1,0	54	—	170	3,1	1.003	3.404	3,4	2	2	7	008
3,5	1,0	646	4	1.997	3,1	2.493	8.546	3,4	1	1	5	009
3,4	0,9	542	2	2.050	3,8	3.839	14.960	3,9	—	—	—	010
3,4	0,9	4.635	29	14.843	3,2	13.875	49.696	3,6	4	5	17	011
3,2	0,9	1.529	14	4.921	3,2	4.716	16.609	3,5	1	1	1	012
3,1	0,9	410	1	1.243	3,0	1.623	5.292	3,3	—	—	—	013
3,3	0,9	1.429	1	3.736	2,6	3.269	10.215	3,1	1	1	1	014
2,8	0,9	449	5	1.143	2,5	2.311	7.132	3,1	—	—	—	015
3,0	0,8	118	—	349	3,0	522	1.934	3,7	—	—	—	016
3,7	1,0	1.954	—	5.165	2,6	10.160	35.403	3,5	13	14	40	017
3,3	0,9	879	—	2.793	3,2	3.314	11.859	3,6	1	1	1	018
3,0	0,8	664	—	1.477	2,2	1.102	3.071	2,8	1	1	4	019
3,7	1,0	462	40	1.712	3,7	1.759	6.679	3,8	—	—	—	020
3,6	1,0	4.566	4	15.693	3,4	16.084	56.273	3,5	4	4	6	021
3,5	0,9	98	—	355	3,6	873	3.455	4,0	2	2	5	022
3,4	0,7	2.447	5	9.187	3,8	4.761	19.831	4,2	1.750	1.807	5.290	023
3,4	1,0	654	1	1.669	2,6	1.584	5.004	3,2	—	—	—	024
3,6	0,7	298	3	1.229	4,1	850	3.901	4,6	428	439	1.228	025
2,9	0,9	2.848	7	7.733	2,7	6.572	20.245	3,1	—	—	—	026
3,8	1,1	1.139	1	3.789	3,3	7.392	24.837	3,4	5	5	18	027
3,8	0,9	1.711	3	6.001	3,5	6.002	23.659	3,9	1	1	5	028
3,3	0,9	1.101	—	3.307	3,0	4.236	14.219	3,4	1	1	1	029
3,2	1,1	1.428	—	3.919	2,7	5.769	16.872	2,9	6	6	21	030
3,2	0,9	908	2	2.987	3,3	5.721	20.357	3,6	7	8	18	031
3,1	0,9	1.150	1	4.373	3,8	2.476	9.119	3,7	—	—	—	032
3,3	0,9	2.253	6	7.357	3,3	8.095	28.891	3,6	—	—	—	033
3,1	0,7	1.226	8	4.648	3,8	3.501	15.175	4,3	78	79	264	034
3,5	0,9	808	3	2.314	2,9	2.368	8.403	3,5	1	1	1	035
3,4	0,9	947	—	2.910	3,1	3.321	11.934	3,6	2	2	6	036
3,3	0,9	1.088	—	3.347	3,1	2.051	6.901	3,4	—	—	—	037
3,6	0,8	268	—	1.029	3,8	581	2.519	4,3	2.014	2.103	6.140	038
3,1	0,9	553	—	1.602	2,9	1.234	4.075	3,3	1	1	4	039
3,4	0,9	282	1	992	3,5	1.988	7.326	3,7	—	—	—	040
3,3	0,8	5.828	44	18.342	3,1	16.768	61.327	3,7	3	3	9	041
3,1	0,9	878	2	2.550	2,9	2.411	7.674	3,2	1	1	6	042
3,1	0,8	169	1	537	3,2	738	2.766	3,7	—	—	—	043
3,4	0,9	63.135	231	205.573	3,3	196.395	704.115	3,6	4.350	4.512	13.187	

TAV. 16 - Abitazioni occupate

Codice dei Comuni	COMUNI	PROPRIETÀ							ABITAZIONI	Superficie m ²
		ABITAZIONI	Superficie m ²	Superficie media per abitazione	STANZE		OCCUPANTI			
					TOTALE	Adibite esclusivamente o promiscuamente ad abitazione	Famiglie	Componenti		
001	AGRIGENTO	8.345	801.828	96,1	35.676	29.333	8.717	28.839	5.489	455.366
002	ALESSANDRIA DELLA ROCCA	1.425	105.202	73,8	5.142	4.110	1.453	4.212	138	9.337
003	ARAGONA	2.461	192.737	78,3	9.433	7.588	2.489	8.341	413	34.428
004	BIVONA	1.083	93.695	86,5	4.433	3.622	1.194	3.634	272	20.219
005	BURGIO	927	75.859	81,8	3.802	3.051	1.001	2.797	139	10.377
006	CALAMONACI	432	32.803	75,9	1.588	1.297	475	1.377	51	2.930
007	CALTABELLOTTA	1.637	113.238	69,2	6.162	4.881	1.717	4.532	130	8.891
008	CAMASTRA	729	58.854	80,7	2.513	2.002	764	2.290	179	13.356
009	CAMMARATA	1.533	115.058	75,1	5.448	4.171	1.741	5.372	198	16.080
010	CAMPOBELLO DI LICATA	2.843	236.980	83,4	11.306	8.690	2.999	9.793	327	24.847
011	CANICATTI'	6.919	600.591	86,8	26.325	20.933	7.301	23.563	1.859	160.858
012	CASTELTERMINI	2.486	186.731	75,1	9.135	7.395	2.729	7.956	559	44.185
013	CASTROFILIPPO	1.055	73.587	69,8	3.574	2.766	1.071	3.250	102	6.413
014	CATTOLICA ERACLEA	1.602	110.630	69,1	5.707	4.586	1.770	5.334	99	6.659
015	CIANCIANA	1.456	105.881	72,7	4.863	4.112	1.461	4.038	217	14.565
016	COMITINI	311	23.323	75,0	1.257	963	319	927	76	4.957
017	FAVARA	6.236	557.512	89,4	23.256	18.277	6.434	23.545	1.389	121.824
018	GROTTE	2.037	171.407	84,1	7.553	5.687	2.163	6.706	305	28.663
019	JOPPOLO GIANCAXIO	358	25.976	72,6	1.355	1.054	358	1.104	35	2.307
020	LAMPEDUSA E LINOSA	1.044	104.154	99,8	4.154	3.160	1.071	3.885	219	16.474
021	LICATA	8.255	642.187	77,8	29.137	22.019	8.808	29.867	2.632	201.155
022	LUCCA SICULA	692	52.378	75,7	2.822	2.244	798	2.456	26	1.580
023	MENFI	1.789	181.280	101,3	8.373	6.603	1.912	5.978	351	32.961
024	MONTALLEGRO	747	60.465	80,9	2.740	2.115	763	2.652	77	5.230
025	MONTEVAGO	412	39.935	96,9	2.018	1.577	464	1.410	106	8.681
026	NARO	3.150	214.561	68,1	10.542	8.777	3.262	9.005	393	30.653
027	PALMA DI MONTECHIARO	5.107	407.730	79,8	17.150	13.559	5.323	19.845	670	55.388
028	PORTO EMPEDOCLE	2.189	206.805	94,5	9.313	7.412	2.421	8.164	1.841	162.355
029	RACALMUTO	2.442	168.949	69,2	8.568	6.558	2.468	7.913	554	37.856
030	RAFFADALI	3.967	257.724	65,0	11.792	9.010	4.131	12.685	218	15.588
031	RAVANUSA	4.118	339.552	82,5	14.963	11.802	4.262	13.164	531	42.224
032	REALMONTE	943	78.472	83,2	3.449	2.571	943	2.914	227	20.079
033	RIBERA	4.294	395.256	92,0	16.070	12.959	4.520	14.106	1.041	89.673
034	SAMBUCA DI SICILIA	1.842	164.842	89,5	8.714	6.834	2.122	5.658	241	19.550
035	SAN BIAGIO PLATANI	1.367	121.999	89,2	5.417	4.405	1.602	4.876	111	8.840
036	SAN GIOVANNI GEMINI	1.971	157.153	79,7	7.491	5.682	2.072	6.802	317	25.750
037	SANTA ELISABETTA	847	65.102	76,9	3.136	2.410	847	2.835	38	3.372
038	SANTA MARGHERITA DI BELICE	188	20.531	109,2	931	725	199	650	80	7.090
039	SANT'ANGELO MUXARO	592	38.442	64,9	2.157	1.575	620	1.875	57	3.639
040	SANTO STEFANO QUIQUINA	1.412	103.210	73,1	5.322	4.146	1.549	4.842	203	13.793
041	SCIACCA	7.044	663.002	94,1	28.587	23.349	7.217	23.038	3.325	272.305
042	SICULIANA	1.238	85.339	68,9	4.126	3.110	1.309	3.866	181	13.583
043	VILLAFRANCA SICULA	470	38.532	82,0	1.887	1.519	528	1.468	55	3.618
	TOTALE PROVINCIA	99.995	8.289.492	82,9	377.387	298.639	105.367	337.564	25.471	2.077.699

per titolo di godimento

AFFITTO					ALTRO TITOLO							Codice dei Comuni
Superficie media per abitazione	STANZE		OCCUPANTI		ABITAZIONI	Superficie m ²	Superficie media per abitazione	STANZE		OCCUPANTI		
	TOTALE	Adibite esclusivamente o promiscuamente ad abitazione	Famiglie	Componenti				TOTALE	Adibite esclusivamente o promiscuamente ad abitazione	Famiglie	Componenti	
83,0	20.955	17.096	5.713	19.822	728	64.271	88,3	2.907	2.371	752	2.399	001
67,7	484	386	140	423	237	14.314	60,4	695	570	237	629	002
83,4	1.566	1.214	417	1.426	134	9.652	72,0	488	384	137	408	003
74,3	981	772	295	980	111	8.175	73,6	385	315	126	396	004
74,7	544	432	143	451	50	3.905	78,1	201	164	52	134	005
57,5	141	109	55	179	21	1.634	77,8	80	65	21	69	006
68,4	476	373	135	402	94	6.079	64,7	309	245	96	265	007
74,6	586	454	184	668	41	3.243	79,1	135	106	42	137	008
81,2	737	583	207	737	116	7.375	63,6	364	276	127	429	009
76,0	1.167	876	344	1.175	127	9.226	72,6	437	332	133	381	010
86,5	6.929	5.465	1.934	6.888	462	37.380	80,9	1.599	1.270	482	1.385	011
79,0	2.078	1.698	582	1.991	142	9.463	66,6	475	376	149	402	012
62,9	308	235	103	367	56	3.535	63,1	167	132	59	166	013
67,3	337	262	105	300	139	8.193	58,9	435	356	152	351	014
67,1	640	547	217	647	189	10.610	56,1	486	431	189	450	015
65,2	267	203	77	232	17	1.157	68,1	61	46	17	53	016
87,7	4.985	3.886	1.413	4.768	581	49.074	84,5	1.997	1.561	601	1.821	017
94,0	1.180	896	317	1.058	93	7.660	82,4	333	254	99	296	018
65,9	113	86	35	102	45	2.699	60,0	126	95	45	88	019
75,2	695	502	224	778	34	3.033	89,2	118	86	34	118	020
76,4	9.275	7.068	2.779	9.608	631	48.644	77,1	2.168	1.633	662	1.922	021
60,8	89	71	27	79	57	3.372	59,2	189	149	60	150	022
93,9	1.574	1.234	373	1.334	174	14.962	86,0	697	530	176	518	023
67,9	252	185	78	222	106	7.868	74,2	343	262	107	286	024
81,9	507	401	112	450	34	2.916	85,8	147	112	35	111	025
78,0	1.377	1.105	401	1.258	181	12.435	68,7	593	499	183	473	026
82,7	2.343	1.859	690	2.407	476	36.197	76,0	1.555	1.250	488	1.686	027
88,2	7.214	5.729	2.023	6.949	261	23.951	91,8	1.131	886	284	1.048	028
68,3	1.873	1.453	557	1.916	139	9.610	69,1	471	374	142	388	029
71,5	682	524	224	664	156	11.100	71,2	479	362	164	471	030
79,5	1.878	1.455	549	1.741	164	11.980	73,0	529	410	169	475	031
88,5	828	615	227	751	156	10.652	68,3	469	335	156	463	032
86,1	3.727	3.090	1.075	3.797	507	42.524	83,9	1.737	1.395	520	1.569	033
81,1	1.018	781	269	832	192	15.590	81,2	795	605	227	662	034
79,6	374	304	117	393	82	7.170	87,4	298	238	89	241	035
81,2	1.234	932	329	1.097	86	6.044	70,3	299	226	92	279	036
88,7	152	116	38	114	78	5.679	72,8	266	205	78	226	037
88,6	357	315	83	337	45	4.444	98,8	202	164	46	149	038
63,8	198	144	57	173	32	2.386	74,6	118	86	32	93	039
67,9	690	528	212	679	91	6.546	71,9	322	241	98	284	040
81,9	12.308	10.017	3.386	11.348	571	47.715	83,6	2.090	1.690	586	1.678	041
75,0	645	482	192	625	114	6.961	61,1	353	263	116	308	042
65,8	193	149	57	164	44	2.915	66,3	149	118	47	121	043
81,6	93.957	74.632	26.495	90.332	7.794	602.339	77,3	27.198	21.468	8.107	23.978	

TAV. 17 - Abitazioni occupate

Codice dei Comuni	COMUNI	EPOCA DI						
		Prima del 1919		1919 - 1945		1946 - 1960		1961
		Abitazioni	Stanze	Abitazioni	Stanze	Abitazioni	Stanze	Abitazioni
001	AGRIGENTO	1.451	4.628	1.595	5.436	3.509	13.408	5.780
002	ALESSANDRIA DELLA ROCCA	309	895	289	887	309	1.045	418
003	ARAGONA	561	1.929	517	1.715	513	1.947	712
004	BIVONA	315	1.081	294	1.065	276	1.093	335
005	BURGIO	439	1.613	191	758	130	555	150
006	CALAMONACI	63	214	114	375	121	432	110
007	CALTABELLOTTA	385	1.407	373	1.322	527	1.939	262
008	CAMASTRA	88	235	219	630	157	480	212
009	CAMMARATA	261	799	322	1.073	369	1.253	467
010	CAMPOBELLO DI LICATA	345	1.294	610	2.070	624	2.259	989
011	CANICATTI'	2.041	6.127	1.464	4.562	1.097	3.906	2.424
012	CASTELTERMINI	1.036	3.498	496	1.487	341	1.140	625
013	CASTROFILIPPO	212	557	262	732	169	529	214
014	CATTOLICA ERACLEA	328	1.087	543	1.776	261	893	257
015	CIANCIANA	489	1.458	464	1.332	353	1.105	266
016	COMITINI	147	538	62	223	57	216	93
017	FAVARA	1.520	4.624	847	2.534	1.236	4.318	2.643
018	GROTTE	676	2.132	515	1.666	309	1.164	376
019	JOPPOLO GIANCAXIO	124	357	80	253	60	228	81
020	LAMPEDUSA E LINOSA	165	484	256	850	272	1.035	267
021	LICATA	1.814	4.863	1.351	3.739	1.817	5.791	3.351
022	LUCCA SICULA	98	346	131	474	129	477	157
023	MENFI	236	1.142	291	1.263	653	2.816	500
024	MONTALLEGRO	29	86	85	281	187	618	361
025	MONTEVAGO	—	—	—	—	—	—	66
026	NARO	785	2.363	854	2.335	651	2.155	743
027	PALMA DI MONTECHIARO	836	2.440	552	1.584	1.011	3.058	2.089
028	PORTO EMPEDOCLE	454	1.538	459	1.562	645	2.455	1.803
029	RACALMUTO	937	2.927	782	2.360	447	1.529	495
030	RAFFADALI	664	1.467	739	1.852	856	2.448	1.235
031	RAVANUSA	471	1.510	985	3.133	1.103	3.765	1.271
032	REALMONTE	237	626	190	548	137	491	376
033	RIBERA	346	1.159	753	2.308	1.415	4.674	1.771
034	SAMBUCA DI SICILIA	664	2.989	294	1.330	282	1.283	474
035	SAN BIAGIO PLATANI	296	923	221	735	226	878	421
036	SAN GIOVANNI GEMINI	255	856	263	839	481	1.763	790
037	SANTA ELISABETTA	131	363	81	254	101	350	278
038	SANTA MARGHERITA DI BELICE	1	3	2	7	15	67	79
039	SANT'ANGELO MUXARO	72	204	108	329	95	326	181
040	SANTO STEFANO QUISQUINA	373	1.260	271	877	329	1.191	404
041	SCIACCA	1.496	4.836	1.195	3.760	1.969	6.924	2.784
042	SICULIANA	224	621	379	1.083	227	754	389
043	VILLAFRANCA SICULA	71	272	56	188	67	254	114
	TOTALE PROVINCIA	21.445	67.751	19.555	61.587	23.533	83.012	36.813

per epoca di costruzione

COSTRUZIONE

- 1971	1972 - 1975		1976 - 1980		dopo il 1980		TOTALE		Codice dei Comuni
	Stanze	Abitazioni	Stanze	Abitazioni	Stanze	Abitazioni	Stanze	Abitazioni	
25.868	1.113	5.146	1.063	4.801	51	251	14.562	59.538	001
1.583	252	997	214	879	9	35	1.800	6.321	002
2.943	356	1.462	337	1.431	12	60	3.008	11.487	003
1.488	138	616	105	447	3	9	1.466	5.799	004
649	101	479	94	444	11	49	1.116	4.547	005
428	54	197	36	138	6	25	504	1.809	006
1.020	188	758	123	489	3	12	1.861	6.947	007
779	141	562	129	537	3	11	949	3.234	008
1.729	261	1.015	162	663	5	17	1.847	6.549	009
4.084	441	1.907	274	1.234	14	62	3.297	12.910	010
10.492	1.023	4.391	1.123	5.052	68	323	9.240	34.853	011
2.596	317	1.341	353	1.545	19	81	3.187	11.688	012
784	209	816	124	538	23	93	1.213	4.049	013
931	232	885	200	834	19	73	1.840	6.479	014
979	171	686	113	410	6	19	1.862	5.989	015
399	16	75	28	132	1	2	404	1.585	016
10.667	1.204	4.884	734	3.120	22	91	8.206	30.238	017
1.615	252	1.067	288	1.332	19	90	2.435	9.066	018
363	40	168	47	200	6	25	438	1.594	019
1.132	161	694	171	748	5	24	1.297	4.967	020
13.172	1.670	6.577	1.440	6.122	75	316	11.518	40.580	021
664	143	625	109	486	8	28	775	3.100	022
2.292	201	1.013	372	1.811	61	307	2.314	10.644	023
1.353	153	537	106	417	9	43	930	3.335	024
305	80	399	353	1.713	53	255	552	2.672	025
2.933	452	1.752	220	892	19	82	3.724	12.512	026
7.246	1.005	3.727	715	2.818	45	175	6.253	21.048	027
7.797	323	1.489	560	2.586	47	231	4.291	17.658	028
2.092	218	906	232	996	24	102	3.135	10.912	029
4.086	465	1.676	364	1.355	18	69	4.341	12.953	030
4.881	630	2.595	323	1.355	30	131	4.813	17.370	031
1.473	185	753	176	735	25	120	1.326	4.746	032
6.840	743	3.042	769	3.309	45	202	5.842	21.534	033
2.260	281	1.343	265	1.251	15	71	2.275	10.527	034
1.758	202	902	178	830	16	63	1.560	6.089	035
3.134	357	1.473	217	916	11	43	2.374	9.024	036
1.092	215	857	147	603	10	35	963	3.554	037
370	56	286	123	573	37	184	313	1.490	038
728	142	572	77	292	6	22	681	2.473	039
1.632	207	883	121	487	1	4	1.706	6.334	040
11.575	1.491	6.589	1.864	8.645	141	656	10.940	42.985	041
1.454	176	676	130	505	8	31	1.533	5.124	042
448	154	603	103	449	4	15	569	2.229	043
150.114	16.219	67.421	14.682	64.120	1.013	4.537	133.260	498.542	

TAV. 18 - Abitazioni occupate

Codice dei Comuni	COMUNI	ABITAZIONI							
		1			2			3	
		Abitazioni	Occupanti		Abitazioni	Occupanti		Abitazioni	Occupanti
			Famiglie	Componenti		Famiglie	Componenti		Famiglie
001	AGRIGENTO	269	271	477	1.555	1.596	4.412	2.859	2.981
002	ALESSANDRIA DELLA ROCCA	38	39	45	402	402	823	593	602
003	ARAGONA	75	75	117	398	403	970	813	821
004	BIVONA	39	44	64	200	214	537	380	410
005	BURGIO	10	10	16	102	102	189	305	318
006	CALAMONACI	28	28	57	117	117	279	106	116
007	CALTABELLOTTA	36	36	45	291	294	552	519	541
008	CAMASTRA	55	55	86	216	220	505	230	237
009	CAMMARATA	57	60	126	354	377	981	572	632
010	CAMPOBELLO DI LICATA	64	64	94	413	421	869	859	897
011	CANICATTI'	335	341	592	1.571	1.634	4.160	2.114	2.222
012	CASTELTERMINI	84	87	118	531	554	1.202	809	865
013	CASTROFILIPPO	80	81	126	334	341	866	291	295
014	CATTOLICA ERACLEA	40	41	66	460	488	1.146	467	510
015	CIANCIANA	169	169	226	466	466	1.071	576	576
016	COMITINI	4	4	7	41	41	82	122	126
017	FAVARA	335	341	594	1.261	1.292	3.628	2.038	2.092
018	GROTTE	38	38	53	364	379	811	734	770
019	JOPPOLO GIANCAXIO	21	21	35	81	81	176	109	109
020	LAMPEDUSA E LINOSA	31	31	63	102	103	275	366	377
021	LICATA	705	728	1.273	1.941	2.035	5.405	3.031	3.193
022	LUCCA SICULA	23	24	40	134	146	334	175	200
023	MENFI	8	8	10	96	98	185	382	392
024	MONTALLEGRO	27	27	38	168	171	412	301	304
025	MONTEVAGO	1	2	7	1	1	3	41	46
026	NARO	251	253	389	890	904	2.052	930	947
027	PALMA DI MONTECHIARO	312	316	657	1.647	1.684	5.440	1.636	1.698
028	PORTO EMPEDOCLE	54	56	81	370	390	1.048	691	748
029	RACALMUTO	138	141	246	670	678	1.479	948	956
030	RAFFADALI	367	371	667	1.229	1.259	3.222	1.429	1.489
031	RAVANUSA	98	98	130	786	811	1.658	1.506	1.545
032	REALMONTE	59	59	102	231	231	514	366	366
033	RIBERA	291	291	466	1.013	1.040	2.580	1.541	1.599
034	SAMBUCA DI SICILIA	10	11	13	78	85	145	415	464
035	SAN BIAGIO PLATANI	27	29	51	229	251	553	406	461
036	SAN GIOVANNI GEMINI	23	23	40	319	331	810	671	702
037	SANTA ELISABETTA	12	12	18	140	140	332	330	330
038	SANTA MARGHERITA DI BELICE	4	4	10	3	3	8	24	25
039	SANT'ANGELO MUXARO	9	9	11	126	129	241	214	227
040	SANTO STEFANO QUISQUINA	21	21	36	250	257	570	547	576
041	SCIACCA	201	201	343	1.461	1.474	3.635	2.615	2.665
042	SICULIANA	66	68	109	355	367	833	482	507
043	VILLAFRANCA SICULA	16	17	22	93	97	188	125	140
	TOTALE PROVINCIA	4.531	4.605	7.766	21.489	22.107	55.181	33.668	35.077

per numero di stanze

CON STANZE

CON STANZE											Codice dei Comuni
panti	4			5			6 e più				
	Abitazioni	Occupanti		Abitazioni	Occupanti		Abitazioni	Stanze	Occupanti		
		Famiglie	Componenti		Famiglie	Componenti			Famiglie	Componenti	
Componenti											
9.556	4.503	4.704	16.000	3.618	3.799	13.846	1.758	11.480	1.831	6.769	001
1.741	407	414	1.381	201	207	686	159	1.067	166	588	002
2.581	899	911	3.286	553	559	2.162	270	1.816	274	1.059	003
1.240	391	440	1.447	266	287	967	190	1.326	220	755	004
821	339	365	1.070	204	220	731	156	1.042	181	555	005
356	142	155	511	46	54	173	65	431	81	249	006
1.403	575	605	1.720	272	293	918	168	1.112	179	561	007
773	266	280	999	127	135	504	55	358	63	228	008
1.956	508	585	1.983	210	239	866	146	986	182	626	009
2.693	1.017	1.075	3.804	577	621	2.362	367	2.490	398	1.527	010
7.072	2.580	2.714	9.448	1.701	1.800	6.824	939	6.209	1.006	3.740	011
2.492	1.039	1.132	3.705	520	589	2.005	204	1.359	233	827	012
894	265	270	955	154	156	600	89	598	90	342	013
1.483	518	581	1.911	180	203	691	175	1.146	204	688	014
1.666	357	361	1.157	148	149	528	146	992	146	487	015
312	123	126	407	70	70	228	44	291	46	176	016
7.092	2.570	2.642	10.374	1.382	1.433	5.766	620	4.077	648	2.680	017
2.338	687	736	2.448	442	473	1.702	170	1.140	183	708	018
285	111	111	384	75	75	252	41	265	41	162	019
1.153	488	501	1.933	226	230	985	84	552	87	372	020
10.879	3.233	3.438	12.887	1.997	2.174	8.456	611	3.983	681	2.497	021
627	202	227	730	114	132	453	127	906	156	501	022
1.089	772	807	2.585	543	585	1.920	513	3.495	571	2.041	023
965	241	245	914	115	120	498	78	530	81	333	024
95	198	213	564	162	184	655	149	944	165	647	025
2.761	992	1.039	3.231	414	435	1.418	247	1.653	268	885	026
6.452	1.413	1.475	5.922	856	906	3.795	389	2.602	422	1.672	027
2.372	1.501	1.637	5.756	1.420	1.601	5.868	255	1.687	296	1.036	028
3.067	705	712	2.654	445	449	1.837	229	1.545	231	934	029
4.896	916	965	3.483	295	316	1.154	105	702	119	398	030
4.422	1.470	1.523	5.372	594	628	2.349	359	2.332	375	1.449	031
1.132	354	354	1.210	232	232	852	84	551	84	318	032
4.977	1.481	1.569	5.411	831	873	3.323	685	4.515	743	2.715	033
1.091	706	786	2.200	538	633	1.883	528	3.602	639	1.820	034
1.255	461	531	1.732	238	285	1.020	199	1.352	251	899	035
2.118	811	853	3.042	338	357	1.305	212	1.416	227	863	036
996	268	268	1.000	127	127	495	86	565	86	334	037
76	108	112	382	108	113	396	66	436	71	264	038
690	185	189	646	85	91	301	62	405	64	252	039
1.746	519	569	1.908	224	260	932	145	976	176	613	040
8.036	3.134	3.203	10.805	2.313	2.383	8.495	1.216	7.916	1.263	4.750	041
1.540	369	391	1.316	178	197	725	83	536	87	276	042
392	172	189	569	89	96	297	74	519	93	285	043
109.581	37.996	40.003	139.242	23.228	24.769	91.223	12.348	81.905	13.408	48.881	

TAV. 19 - Abitazioni occupate

Codice dei Comuni	COMUNI	TOTALE ABITAZIONI		ABITAZIONI						
		Numero	Stanze	ACQUA POTABILE					Nell'abitazione	
				Di acquedotto			Di pozzo o cisterna	TOTALE	1	2 o più
				Nell'abitazione	Fuori dell'abitazione	TOTALE				
001	AGRIGENTO	14.562	59.538	13.214	216	13.430	640	14.070	12.224	2.242
002	ALESSANDRIA DELLA ROCCA	1.800	6.321	1.793	1	1.794	—	1.794	1.634	165
003	ARAGONA	3.008	11.487	2.806	50	2.856	36	2.892	2.320	650
004	BIVONA	1.466	5.799	1.455	3	1.458	2	1.460	1.134	327
005	BURGIO	1.116	4.547	1.113	—	1.113	1	1.114	1.035	79
006	CALAMONACI	504	1.809	498	—	498	—	498	419	78
007	CALTABELLOTTA	1.861	6.947	1.851	1	1.852	—	1.852	1.639	219
008	CAMASTRA	949	3.234	947	1	948	—	948	827	119
009	CAMMARATA	1.847	6.549	1.754	39	1.793	20	1.813	1.618	147
010	CAMPOBELLO DI LICATA	3.297	12.910	3.218	25	3.243	16	3.259	3.031	250
011	CANICATTI'	9.240	34.853	8.377	241	8.618	297	8.915	7.232	1.925
012	CASTELTERMINI	3.187	11.688	3.142	15	3.157	6	3.163	2.751	420
013	CASTROFILIPPO	1.213	4.049	1.188	2	1.190	11	1.201	1.015	192
014	CATTOLICA ERACLEA	1.840	6.479	1.805	6	1.811	3	1.814	1.639	193
015	CIANCIANA	1.862	5.989	1.855	1	1.856	—	1.856	1.482	371
016	COMITINI	404	1.585	401	3	404	—	404	322	81
017	FAVARA	8.206	30.238	7.617	136	7.753	257	8.010	7.146	987
018	GROTTE	2.435	9.066	2.403	8	2.411	11	2.422	2.019	403
019	JOPPOLO GIANCAXIO	438	1.594	416	8	424	4	428	384	48
020	LAMPEDUSA E LINOSA	1.297	4.967	129	7	136	906	1.042	1.192	92
021	LICATA	11.518	40.580	10.214	190	10.404	611	11.015	10.148	1.301
022	LUCCA SICULA	775	3.100	760	3	763	—	763	648	120
023	MENFI	2.314	10.644	2.227	23	2.250	27	2.277	1.763	541
024	MONTALLEGRO	930	3.335	911	9	920	1	921	666	263
025	MONTEVAGO	552	2.672	533	5	538	9	547	121	428
026	NARO	3.724	12.512	3.513	60	3.573	23	3.596	3.298	418
027	PALMA DI MONTECHIARO	6.253	21.048	5.797	143	5.940	68	6.008	5.583	430
028	PORTO EMPEDOCLE	4.291	17.658	4.066	29	4.095	143	4.238	3.632	649
029	RACALMUTO	3.135	10.912	3.049	18	3.067	8	3.075	2.668	448
030	RAFFADALI	4.341	12.953	4.164	46	4.210	9	4.219	3.971	314
031	RAVANUSA	4.813	17.370	4.501	208	4.709	46	4.755	4.254	533
032	REALMONTE	1.326	4.746	1.231	7	1.238	57	1.295	1.129	194
033	RIBERA	5.842	21.534	5.740	24	5.764	46	5.810	3.974	1.858
034	SAMBUCA DI SICILIA	2.275	10.527	2.238	7	2.245	8	2.253	1.829	423
035	SAN BIAGIO PLATANI	1.560	6.089	1.553	2	1.555	—	1.555	1.432	125
036	SAN GIOVANNI GEMINI	2.374	9.024	2.352	11	2.363	4	2.367	2.067	301
037	SANTA ELISABETTA	963	3.554	932	1	933	2	935	861	97
038	SANTA MARGHERITA DI BELICE	313	1.490	274	3	277	31	308	155	151
039	SANT'ANGELO MUXARO	681	2.473	675	2	677	—	677	549	116
040	SANTO STEFANO QUISQUINA	1.706	6.334	1.695	2	1.697	—	1.697	1.565	138
041	SCIACCA	10.940	42.985	9.954	132	10.086	674	10.760	8.368	2.434
042	SICULIANA	1.533	5.124	1.507	4	1.511	1	1.512	1.203	322
043	VILLAFRANCA SICULA	569	2.229	563	—	563	2	565	473	89
	TOTALE PROVINCIA	133.260	498.542	124.431	1.692	126.123	3.980	130.103	111.420	20.681

per servizio installato

FORNITE DI											ABITAZIONI SFORNITE DI ACQUA POTABILE E GABINETTO	Codice dei Comuni
GABINETTO						BAGNO	ELETTRICITÀ	RISCALDAMENTO				
		Fuori dell'abitazione		TOTALE				Impianto fisso	Con apparecchi singoli			
TOTALE	di cui con scarico	TOTALE	di cui con scarico	Numero	di cui con scarico							
14.466	12.530	58	16	14.524	12.546	11.687	14.496	2.999	4.064	7	001	
1.799	1.560	1	1	1.800	1.561	1.040	1.794	83	1.323	—	002	
2.970	2.434	7	2	2.977	2.436	1.868	2.989	321	809	5	003	
1.461	1.219	—	—	1.461	1.219	981	1.462	163	352	1	004	
1.114	914	—	—	1.114	914	726	1.113	38	742	—	005	
497	446	—	—	497	446	310	502	14	27	—	006	
1.858	1.388	—	—	1.858	1.388	1.105	1.853	59	191	—	007	
946	905	—	—	946	905	631	949	43	551	1	008	
1.765	1.262	3	—	1.768	1.262	1.107	1.799	151	661	13	009	
3.281	2.944	9	6	3.290	2.950	2.110	3.282	111	1.945	2	010	
9.157	7.352	17	4	9.174	7.356	6.220	9.153	2.259	3.288	8	011	
3.171	2.632	2	—	3.173	2.632	2.062	3.132	732	1.864	—	012	
1.207	1.028	—	—	1.207	1.028	631	1.210	152	736	—	013	
1.832	1.309	3	2	1.835	1.311	874	1.833	35	396	—	014	
1.853	1.687	2	2	1.855	1.689	1.082	1.855	55	754	1	015	
403	382	—	—	403	382	244	404	3	188	—	016	
8.133	5.897	12	5	8.145	5.902	4.810	8.149	781	2.796	9	017	
2.422	1.974	6	1	2.428	1.975	1.295	2.428	507	527	1	018	
432	317	2	—	434	317	257	435	15	162	1	019	
1.284	1.093	7	5	1.291	1.098	1.042	1.287	1	248	3	020	
11.449	8.466	13	5	11.462	8.471	7.482	11.422	685	1.493	7	021	
768	584	1	1	769	585	551	770	30	325	—	022	
2.304	2.084	3	2	2.307	2.086	1.926	2.307	230	883	1	023	
929	703	—	—	929	703	542	926	10	60	—	024	
549	516	—	—	549	516	547	551	197	118	—	025	
3.716	2.878	2	1	3.718	2.879	2.103	3.685	332	1.357	—	026	
6.013	3.186	11	—	6.024	3.186	2.296	6.134	255	923	13	027	
4.281	3.749	4	1	4.285	3.750	3.471	4.257	192	587	—	028	
3.116	2.115	1	1	3.117	2.116	1.441	3.109	394	2.367	5	029	
4.285	3.183	19	2	4.304	3.185	2.098	4.319	143	1.917	8	030	
4.787	4.085	1	1	4.788	4.086	2.647	4.803	334	3.416	5	031	
1.323	1.208	2	1	1.325	1.209	943	1.322	67	139	—	032	
5.832	5.324	3	2	5.835	5.326	4.314	5.828	860	1.135	—	033	
2.252	1.972	—	—	2.252	1.972	1.711	2.265	205	284	1	034	
1.557	1.350	1	1	1.558	1.351	989	1.559	35	902	—	035	
2.368	1.960	—	—	2.368	1.960	1.780	2.368	403	1.207	—	036	
958	774	—	—	958	774	673	958	14	242	1	037	
306	284	—	—	306	284	298	306	118	52	—	038	
665	588	—	—	665	588	438	680	30	346	1	039	
1.703	1.467	—	—	1.703	1.467	1.123	1.686	151	1.048	2	040	
10.802	9.223	24	5	10.826	9.228	8.206	10.872	1.231	2.239	9	041	
1.525	1.244	3	1	1.528	1.245	865	1.518	32	229	—	042	
562	447	—	—	562	447	431	563	22	112	1	043	
132.101	106.663	217	68	132.318	106.731	86.957	132.333	14.492	43.005	106		

TAV. 20 - Abitazioni occupate per figura giuridica

Codice dei Comuni	COMUNI	ABITAZIONI OCCUPATE									
		PERSONA FISICA		IMPRESE		COOPERATIVE EDILIZIE A PROPRIETÀ INDIVIDUALE E INDIVISA		STATO, REGIONI, PROVINCE COMUNI, IACP		ENTI PREVIDENZIALI	
		Abitazioni	Stanze	Abitazioni	Stanze	Abitazioni	Stanze	Abitazioni	Stanze	Abitazioni	Stanze
001	AGRIGENTO	12.997	53.281	27	130	58	269	1.411	5.639	17	76
002	ALESSANDRIA DELLA ROCCA	1.748	6.125	—	—	—	—	52	196	—	—
003	ARAGONA	2.872	10.943	—	—	9	36	65	255	—	—
004	BIVONA	1.391	5.506	—	—	1	6	69	262	—	—
005	BURGIO	1.081	4.371	1	7	—	—	32	159	—	—
006	CALAMONACI	483	1.749	—	—	—	—	21	60	—	—
007	CALTABELLOTTA	1.802	6.702	—	—	1	8	57	234	—	—
008	CAMASTRA	918	3.095	—	—	—	—	31	139	—	—
009	CAMMARATA	1.805	6.367	4	20	—	—	38	162	—	—
010	CAMPOBELLO DI LICATA	3.139	12.280	—	—	—	—	145	594	—	—
011	CANICATTI'	8.818	33.078	12	59	10	41	306	1.294	71	298
012	CASTELTERMINI	3.027	11.057	3	18	9	40	143	557	—	—
013	CASTROFILIPPO	1.181	3.916	—	—	1	2	31	131	—	—
014	CATTOLICA ERACLEA	1.779	6.253	1	2	—	—	59	219	—	—
015	CIANCIANA	1.715	5.484	1	5	—	—	142	483	1	3
016	COMITINI	378	1.487	—	—	—	—	25	94	—	—
017	FAVARA	7.907	29.099	7	30	23	73	108	441	6	27
018	GROTTE	2.411	8.972	2	8	1	5	13	55	—	—
019	JOPPOLO GIANCAXIO	434	1.582	—	—	—	—	4	12	—	—
020	LAMPEDUSA E LINOSA	1.260	4.835	1	4	—	—	33	120	—	—
021	LICATA	10.863	37.744	35	127	4	17	600	2.643	3	10
022	LUCCA SICULA	773	3.093	—	—	2	7	—	—	—	—
023	MENFI	2.112	9.696	4	18	2	8	194	912	1	3
024	MONTALLEGRO	921	3.308	—	—	—	—	9	27	—	—
025	MONTEVAGO	456	2.212	—	—	—	—	95	457	—	—
026	NARO	3.657	12.237	3	14	—	—	59	240	—	—
027	PALMA DI MONTECHIARO	5.962	19.678	2	9	2	8	283	1.340	1	3
028	PORTO EMPEDOCLE	3.605	14.738	47	215	21	109	616	2.587	—	—
029	RACALMUTO	3.042	10.513	7	28	—	—	84	361	—	—
030	RAFFADALI	4.314	12.851	—	—	—	—	23	87	—	—
031	RAVANUSA	4.673	16.783	—	—	—	—	136	578	—	—
032	REALMONTE	1.292	4.615	2	8	—	—	29	110	1	3
033	RIBERA	5.424	19.825	11	47	4	11	364	1.488	23	93
034	SAMBUCA DI SICILIA	2.203	10.209	1	4	1	3	70	311	—	—
035	SAN BIAGIO PLATANI	1.552	6.061	—	—	—	—	7	26	—	—
036	SAN GIOVANNI GEMINI	2.253	8.538	2	6	6	29	112	447	—	—
037	SANTA ELISABETTA	958	3.534	—	—	—	—	5	20	—	—
038	SANTA MARGHERITA DI BELICE	234	1.138	—	—	—	—	76	341	—	—
039	SANT'ANGELO MUXARO	681	2.473	—	—	—	—	—	—	—	—
040	SANTO STEFANO QUISQUINA	1.645	6.114	—	—	1	4	59	212	—	—
041	SCIACCA	10.219	39.942	27	128	84	422	560	2.319	5	19
042	SICULIANA	1.483	4.915	2	11	—	—	47	197	—	—
043	VILLAFRANCA SICULA	556	2.172	1	4	1	4	11	49	—	—
	TOTALE PROVINCIA	126.024	468.571	203	902	241	1.102	6.224	25.858	129	535

del proprietario e titolo di godimento

DI CUI IN AFFITTO O AD ALTRO TITOLO

ALTRO PROPRIETARIO		PERSONA FISICA		IMPRESE		COOPERATIVE EDILIZIE A PROPRIETÀ INDIVIDUALE E INDIVISA		STATO, REGIONI, PROVINCIE COMUNI, IACP		ENTI PREVIDENZIALI		ALTRO PROPRIETARIO		Codice dei Comuni
Abitazioni	Stanze	Abitazioni	Stanze	Abitazioni	Stanze	Abitazioni	Stanze	Abitazioni	Stanze	Abitazioni	Stanze	Abitazioni	Stanze	
52	143	4.987	19.001	13	61	18	80	1.135	4.522	13	59	51	139	001
—	—	340	1.047	—	—	—	—	35	132	—	—	—	—	002
62	253	433	1.602	—	—	1	5	56	215	—	—	57	232	003
5	25	324	1.145	—	—	—	—	54	196	—	—	5	25	004
2	10	163	613	—	—	—	—	24	122	—	—	2	10	005
—	—	53	169	—	—	—	—	19	52	—	—	—	—	006
1	3	167	552	—	—	—	—	56	230	—	—	1	3	007
—	—	190	586	—	—	—	—	30	135	—	—	—	—	008
—	—	275	935	2	8	—	—	37	158	—	—	—	—	009
13	36	340	1.157	—	—	—	—	101	411	—	—	13	36	010
23	83	2.034	7.360	3	11	1	4	237	972	27	113	19	68	011
5	16	567	2.022	2	13	2	9	126	496	—	—	4	13	012
—	—	153	458	—	—	—	—	5	17	—	—	—	—	013
1	5	218	696	—	—	—	—	19	71	—	—	1	5	014
3	14	370	1.008	1	5	—	—	33	104	—	—	2	9	015
1	4	74	256	—	—	—	—	18	68	—	—	1	4	016
155	568	1.753	6.179	2	6	1	2	69	265	—	—	145	530	017
8	26	384	1.467	1	4	—	—	6	20	—	—	7	22	018
—	—	78	232	—	—	—	—	2	7	—	—	—	—	019
3	8	216	681	1	4	—	—	33	120	—	—	3	8	020
13	39	2.751	9.236	28	97	2	8	469	2.063	2	7	11	32	021
—	—	82	274	—	—	1	4	—	—	—	—	—	—	022
1	7	339	1.388	4	18	—	—	181	862	1	3	—	—	023
—	—	176	573	—	—	—	—	7	22	—	—	—	—	024
1	3	45	198	—	—	—	—	94	453	—	—	1	3	025
5	21	509	1.702	3	14	—	—	57	233	—	—	5	21	026
3	10	916	2.828	—	—	2	8	224	1.049	1	3	3	10	027
2	9	1.495	5.744	47	215	8	42	550	2.335	—	—	2	9	028
2	10	626	2.050	5	23	—	—	61	266	—	—	1	5	029
4	15	351	1.076	—	—	—	—	20	75	—	—	3	10	030
4	9	582	1.925	—	—	—	—	110	475	—	—	3	7	031
2	10	361	1.215	1	5	—	—	20	74	1	3	—	—	032
16	70	1.211	4.089	6	25	1	1	307	1.252	10	38	13	59	033
—	—	366	1.522	1	4	—	—	66	287	—	—	—	—	034
1	2	191	667	—	—	—	—	1	3	—	—	1	2	035
1	4	292	1.090	1	4	1	4	108	431	—	—	1	4	036
—	—	114	410	—	—	—	—	2	8	—	—	—	—	037
3	11	49	219	—	—	—	—	73	329	—	—	3	11	038
—	—	89	316	—	—	—	—	—	—	—	—	—	—	039
1	4	246	843	—	—	—	—	47	165	—	—	1	4	040
45	155	3.358	12.195	16	66	13	57	466	1.933	4	14	39	133	041
1	1	249	804	1	8	—	—	44	185	—	—	1	1	042
—	—	87	289	—	—	1	4	11	49	—	—	—	—	043
439	1.574	27.604	97.819	138	591	52	228	5.013	20.862	59	240	399	1.415	

Tav. 21 - Abitazioni non occupate per motivo della non occupazione

Codice dei Comuni	COMUNI	DISPONIBILI PER LA VENDITA O L'AFFITTO		UTILIZZABILI PER VACANZA		UTILIZZABILI PER LAVORO		ALTRI MOTIVI		TOTALE		di cui costruite dopo il 1971	
		Abitazioni	Stanze	Abitazioni	Stanze	Abitazioni	Stanze	Abitazioni	Stanze	Abitazioni	Stanze	Abitazioni	Stanze
001	AGRIGENTO	1.930	6.929	5.812	23.923	1.782	4.711	2.286	6.680	11.810	42.243	4.892	20.623
002	ALESSANDRIA DELLA ROCCA	97	320	47	154	22	46	140	424	306	944	55	214
003	ARAGONA	407	1.348	703	2.386	749	1.856	1.176	4.130	3.035	9.720	1.073	4.210
004	BIVONA	46	134	93	411	34	75	161	485	334	1.105	60	264
005	BURGIO	48	185	54	214	91	179	362	1.325	555	1.903	103	442
006	CALAMONACI	33	85	17	49	1	1	87	252	138	387	23	97
007	CALTABELLOTTA	50	194	133	487	28	62	327	1.059	538	1.802	97	360
008	CAMASTRA	9	28	20	64	3	3	22	75	54	170	20	78
009	CAMMARATA	19	60	143	484	177	535	307	918	646	1.997	140	506
010	CAMPOBELLO DI LICATA	131	481	108	416	33	125	270	1.028	542	2.050	162	714
011	CANICATTI'	937	3.137	580	2.148	941	2.815	2.177	6.743	4.635	14.843	1.475	5.599
012	CASTELTERMINI	68	225	716	2.279	168	540	577	1.877	1.529	4.921	484	1.834
013	CASTROFILIPPO	21	67	48	187	117	346	224	643	410	1.243	121	440
014	CATTOLICA ERACLEA	156	484	225	806	401	636	647	1.810	1.429	3.736	209	718
015	CIANCIANA	91	232	156	416	30	103	172	392	449	1.143	40	159
016	COMITINI	10	33	24	81	2	9	82	226	118	349	19	68
017	FAVARA	249	643	657	1.867	87	191	961	2.464	1.954	5.165	311	985
018	GROTTE	152	566	324	1.101	89	191	314	935	879	2.793	240	1.011
019	JOPPOLO GIANCAXIO	82	230	195	579	141	238	246	430	664	1.477	88	344
020	LAMPEDUSA E LINOSA	159	539	190	777	13	55	100	341	462	1.712	174	717
021	LICATA	1.358	4.454	1.780	6.933	68	167	1.360	4.139	4.566	15.693	1.658	6.936
022	LUCCA SICULA	7	31	44	152	3	10	44	162	98	355	31	120
023	MENFI	342	1.525	752	3.164	883	2.534	470	1.964	2.447	9.187	1.099	4.662
024	MONTALLEGRO	168	467	113	330	277	610	96	262	654	1.669	200	608
025	MONTEVAGO	60	260	19	81	27	72	192	816	298	1.229	268	1.103
026	NARO	214	704	372	1.270	1.131	2.523	1.131	3.236	2.848	7.733	745	2.554
027	PALMA DI MONTECHIARO	110	363	726	2.518	14	45	289	863	1.139	3.789	575	1.926
028	PORTO EMPEDOCLE	261	935	823	3.048	140	324	487	1.694	1.711	6.001	523	2.119
029	RACALMUTO	149	462	409	1.458	250	637	293	750	1.101	3.307	227	896
030	RAFFADALI	212	721	326	896	23	43	867	2.259	1.428	3.919	302	1.053
031	RAVANUSA	302	1.104	222	745	101	238	283	900	908	2.987	322	1.094
032	REALMONTE	105	323	562	2.439	100	268	383	1.343	1.150	4.373	493	2.183
033	RIBERA	544	1.700	922	3.494	375	911	412	1.252	2.253	7.357	729	2.902
034	SAMBUCA DI SICILIA	44	177	591	2.460	337	937	254	1.074	1.226	4.648	386	1.673
035	SAN BIAGIO PLATANI	195	691	114	385	229	346	270	892	808	2.314	358	1.074
036	SAN GIOVANNI GEMINI	59	198	214	726	132	266	542	1.720	947	2.910	270	943
037	SANTA ELISABETTA	172	487	198	769	79	217	639	1.874	1.088	3.347	428	1.673
038	SANTA MARGHERITA DI BELICE	5	20	150	620	106	361	7	28	268	1.029	151	628
039	SANT'ANGELO MUXARO	19	58	165	583	250	604	119	357	553	1.602	114	428
040	SANTO STEFANO QUISQUINA	137	463	37	130	—	—	108	399	282	992	59	259
041	SCIACCA	1.128	4.024	1.578	5.776	2.084	5.008	1.038	3.534	5.828	18.342	1.847	7.420
042	SICULIANA	282	852	391	1.129	72	141	133	428	878	2.550	236	739
043	VILLAFRANCA SICULA	20	65	77	267	13	27	59	178	169	537	39	153
	TOTALE PROVINCIA	10.588	36.004	20.830	78.202	11.603	29.006	20.114	62.361	63.135	205.573	20.846	82.529

TAV. 22 - Abitazioni non occupate per servizio installato

Codice dei Comuni	COMUNI	TOTALE ABITAZIONI	ABITAZIONI CHE DISPONGONO DI					ABITAZIONI CHE NON DISPONGONO DI				
			Acqua potabile	Gabinetto	Bagno	Elettricità	Riscaldamento	Acqua potabile	Gabinetto	Bagno	Elettricità	Riscaldamento
001	AGRIGENTO	11.810	8.776	10.941	6.521	9.754	859	2.941	844	5.219	2.022	10.762
002	ALESSANDRIA DELLA ROCCA	306	297	301	99	296	49	5	5	207	9	248
003	ARAGONA	3.035	1.733	2.583	1.089	2.444	219	1.231	431	1.846	559	2.477
004	BIVONA	334	296	318	124	303	12	33	14	205	27	309
005	BURGIO	555	439	523	173	405	135	109	32	379	150	404
006	CALAMONACI	138	136	138	53	137	—	2	—	85	1	138
007	CALTABELLOTTA	538	521	535	214	525	14	12	2	323	11	519
008	CAMASTRA	54	52	54	33	52	15	1	—	21	1	22
009	CAMMARATA	646	572	526	231	550	82	66	119	411	92	527
010	CAMPOBELLO DI LICATA	542	506	514	213	479	51	20	7	300	57	467
011	CANICATTI'	4.635	3.720	4.389	1.460	3.997	377	863	232	3.123	613	4.083
012	CASTELTERMINI	1.529	1.076	1.348	549	1.185	287	446	179	974	338	1.205
013	CASTROFILIPPO	410	343	403	83	326	74	58	4	324	78	332
014	CATTOLICA ERACLEA	1.429	803	1.392	242	929	15	611	35	1.181	489	1.369
015	CIANCIANA	449	248	246	62	254	10	15	23	199	16	233
016	COMITINI	118	68	106	26	82	7	48	10	88	34	104
017	FAVARA	1.954	813	841	241	871	55	106	101	681	78	836
018	GROTTE	879	809	847	310	842	181	58	26	555	29	654
019	JOPPOLO GIANCAXIO	664	364	560	93	463	9	296	99	565	198	625
020	LAMPEDUSA E LINOSA	462	259	456	321	426	25	198	5	137	35	426
021	LICATA	4.566	4.144	4.528	2.925	4.384	130	349	24	1.566	139	4.181
022	LUCCA SICULA	98	88	97	57	93	8	4	1	40	5	67
023	MENFI	2.447	1.227	2.366	1.300	1.958	250	1.157	54	1.119	462	857
024	MONTALLEGRO	654	424	541	63	270	3	225	113	583	383	644
025	MONTEVAGO	298	259	297	268	280	24	23	1	28	17	230
026	NARO	2.848	1.828	2.084	739	1.574	178	1.000	763	2.095	1.265	2.636
027	PALMA DI MONTECHIARO	1.139	623	1.096	340	1.043	20	483	36	780	85	1.097
028	PORTO EMPEDOCLE	1.711	1.575	1.655	1.044	1.541	62	105	54	664	158	1.570
029	RACALMUTO	1.101	675	969	233	815	146	391	104	827	271	422
030	RAFFADALI	1.428	1.309	1.376	530	1.385	117	100	46	887	36	1.251
031	RAVANUSA	908	791	811	343	768	188	104	91	550	133	646
032	REALMONTE	1.150	1.019	1.127	739	1.108	62	127	23	407	37	1.070
033	RIBERA	2.253	1.780	2.240	1.205	2.097	85	460	12	1.035	152	2.111
034	SAMBUCA DI SICILIA	1.226	955	1.145	529	887	62	240	65	665	334	1.088
035	SAN BIAGIO PLATANI	808	577	768	277	581	82	220	35	521	220	695
036	SAN GIOVANNI GEMINI	947	844	856	421	793	111	91	87	516	146	818
037	SANTA ELISABETTA	1.088	744	1.057	245	914	14	306	19	825	160	1.049
038	SANTA MARGHERITA DI BELICE	268	254	262	147	250	5	9	5	114	16	256
039	SANT'ANGELO MUXARO	553	269	540	114	283	61	265	11	433	262	452
040	SANTO STEFANO QUISQUINA	282	269	274	117	234	49	12	7	162	45	211
041	SCIACCA	5.828	4.623	4.798	2.354	4.875	498	1.065	893	3.132	844	4.939
042	SICULIANA	878	596	714	220	602	21	266	160	631	271	751
043	VILLAFRANCA SICULA	169	136	139	72	141	6	6	6	73	5	136
	TOTALE PROVINCIA	63.135	46.840	56.761	26.419	51.196	4.658	14.127	4.778	34.476	10.283	52.917

Tav. 23 - Abitazioni non occupate per figura giuridica del proprietario

Codice dei Comuni	COMUNI	PERSONA FISICA		IMPRESE		COOPERATIVE EDILIZIE A PROPRIETÀ INDIVIDUALE E INDIVISA		STATO, REGIONI, PROVINCE, COMUNI, IACP		ENTI PREVIDENZIALI		ALTRO PROPRIETARIO	
		Abitazioni	Stanze	Abitazioni	Stanze	Abitazioni	Stanze	Abitazioni	Stanze	Abitazioni	Stanze	Abitazioni	Stanze
001	AGRIGENTO	11.056	39.124	53	204	82	373	525	2.342	—	—	94	200
002	ALESSANDRIA DELLA ROCCA	292	892	—	—	—	—	14	52	—	—	—	—
003	ARAGONA	2.911	9.214	1	4	35	176	76	290	—	—	12	36
004	BIVONA	327	1.073	—	—	—	—	5	20	—	—	2	12
005	BURGIO	552	1.887	—	—	—	—	1	5	—	—	2	11
006	CALAMONACI	136	382	—	—	—	—	1	2	—	—	1	3
007	CALTABELLOTTA	530	1.771	—	—	—	—	8	31	—	—	—	—
008	CAMASTRA	41	119	—	—	—	—	13	51	—	—	—	—
009	CAMMARATA	630	1.926	2	10	—	—	9	37	—	—	5	24
010	CAMPOBELLO DI LICATA	525	1.977	2	8	1	10	14	55	—	—	—	—
011	CANICATTI'	4.531	14.393	2	6	—	—	92	402	6	26	4	16
012	CASTELTERMINI	1.490	4.775	17	67	—	—	16	61	—	—	6	18
013	CASTROFILIPPO	408	1.236	—	—	—	—	2	7	—	—	—	—
014	CATTOLICA ERACLEA	1.415	3.684	2	8	—	—	6	22	—	—	6	22
015	CIANCIANA	446	1.134	—	—	—	—	3	9	—	—	—	—
016	COMITINI	115	341	—	—	—	—	3	8	—	—	—	—
017	FAVARA	1.933	5.102	2	10	3	9	11	35	—	—	5	9
018	GROTTE	866	2.731	13	62	—	—	—	—	—	—	—	—
019	JOPOLO GIANCAXIO	661	1.471	—	—	1	2	2	4	—	—	—	—
020	LAMPEDUSA E LINOSA	450	1.667	2	6	—	—	10	39	—	—	—	—
021	LICATA	4.480	15.349	4	11	1	3	78	316	1	4	2	10
022	LUCCA SICULA	98	355	—	—	—	—	—	—	—	—	—	—
023	MENFI	2.156	7.927	—	—	—	—	284	1.242	—	—	7	18
024	MONTALLEGRO	651	1.661	—	—	—	—	3	8	—	—	—	—
025	MONTEVAGO	246	1.005	—	—	—	—	52	224	—	—	—	—
026	NARO	2.814	7.579	—	—	2	6	30	143	1	3	1	2
027	PALMA DI MONTECHIARO	1.139	3.789	—	—	—	—	—	—	—	—	—	—
028	PORTO EMPEDOCLE	1.594	5.587	12	55	1	5	101	339	—	—	3	15
029	RACALMUTO	1.077	3.220	11	46	—	—	4	15	—	—	9	26
030	RAFFADALI	1.381	3.728	1	5	—	—	46	186	—	—	—	—
031	RAVANUSA	871	2.840	2	7	—	—	34	136	—	—	1	4
032	REALMONTE	1.149	4.370	—	—	—	—	1	3	—	—	—	—
033	RIBERA	2.212	7.219	1	5	—	—	32	105	5	20	3	8
034	SAMBUCA DI SICILIA	1.180	4.415	1	3	—	—	45	230	—	—	—	—
035	SAN BIAGIO PLATANI	806	2.305	1	6	—	—	1	3	—	—	—	—
036	SAN GIOVANNI GEMINI	905	2.709	—	—	38	188	3	12	—	—	1	1
037	SANTA ELISABETTA	1.088	3.347	—	—	—	—	—	—	—	—	—	—
038	SANTA MARGHERITA DI BELICE	268	1.029	—	—	—	—	—	—	—	—	—	—
039	SANT'ANGELO MUXARO	552	1.597	—	—	—	—	1	5	—	—	—	—
040	SANTO STEFANO QUISQUINA	267	940	—	—	—	—	15	52	—	—	—	—
041	SCIACCA	5.587	17.265	123	582	31	166	71	281	1	4	15	44
042	SICULIANA	870	2.521	2	7	—	—	6	22	—	—	—	—
043	VILLAFRANCA SICULA	168	532	—	—	—	—	1	5	—	—	—	—
	TOTALE PROVINCIA	60.874	196.188	254	1.112	195	938	1.619	6.799	14	57	179	479

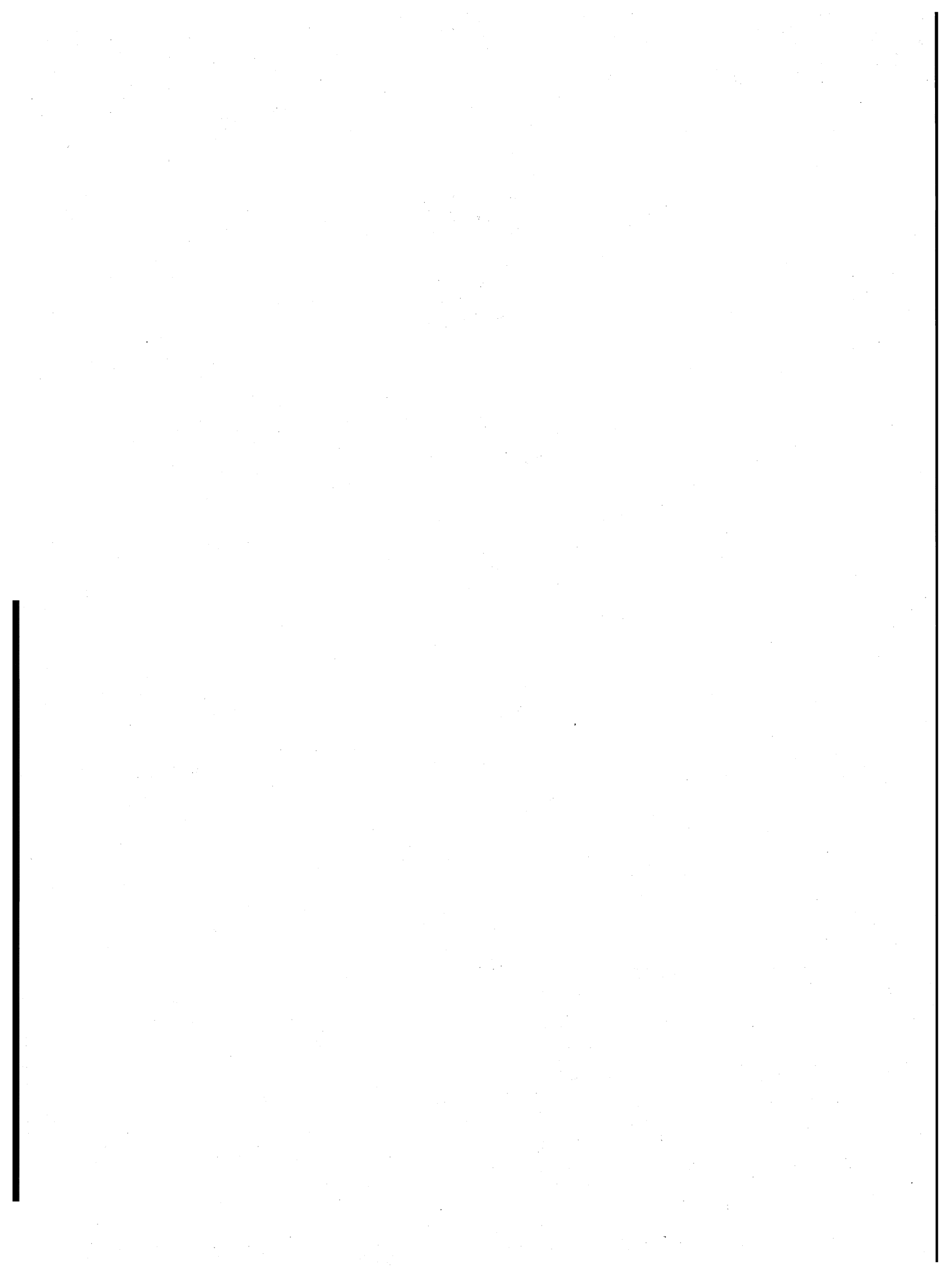

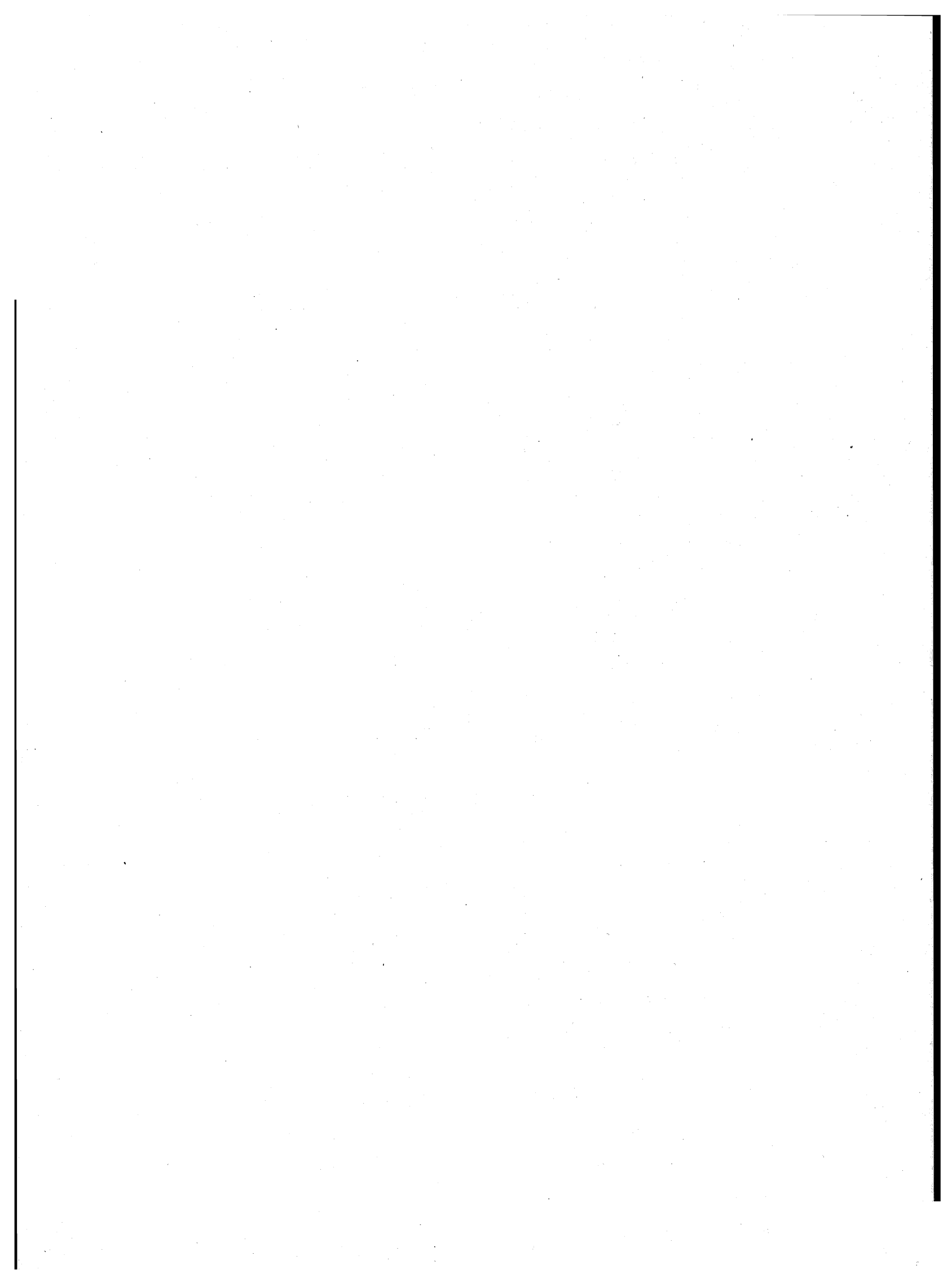

parte seconda
dati provinciali

TAV. 1 — Popolazione residente per singolo anno di età, sesso e stato civile

ETÀ (anni)	MASCHI						FEMMINE					
	CELIBI	CONIUGATI	VEDOVI	SEPARATI LEGALMENTE	DIVORZIATI	TOTALE	NUBILI	CONIUGATE	VEDOVE	SEPARATE LEGALMENTE	DIVORZIATE	TOTALE
0	3.410	—	—	—	—	3.410	3.154	—	—	—	—	3.154
1	3.398	—	—	—	—	3.398	3.234	—	—	—	—	3.234
2	3.819	—	—	—	—	3.819	3.301	—	—	—	—	3.301
3	3.604	—	—	—	—	3.604	3.379	—	—	—	—	3.379
4	3.747	—	—	—	—	3.747	3.494	—	—	—	—	3.494
meno di 5	17.978	—	—	—	—	17.978	16.562	—	—	—	—	16.562
5	4.031	—	—	—	—	4.031	3.705	—	—	—	—	3.705
6	4.083	—	—	—	—	4.083	3.949	—	—	—	—	3.949
7	4.123	—	—	—	—	4.123	4.031	—	—	—	—	4.031
8	4.167	—	—	—	—	4.167	4.020	—	—	—	—	4.020
9	4.163	—	—	—	—	4.163	3.988	—	—	—	—	3.988
5 - 9	20.567	—	—	—	—	20.567	19.693	—	—	—	—	19.693
10	4.313	—	—	—	—	4.313	4.148	—	—	—	—	4.148
11	4.414	—	—	—	—	4.414	4.208	—	—	—	—	4.208
12	4.555	—	—	—	—	4.555	4.204	—	—	—	—	4.204
13	4.548	—	—	—	—	4.548	4.321	—	—	—	—	4.321
14	4.437	—	—	—	—	4.437	4.387	—	—	—	—	4.387
10 - 14	22.267	—	—	—	—	22.267	21.268	—	—	—	—	21.268
15	4.348	—	—	—	—	4.348	4.234	—	—	—	—	4.234
16	4.363	39	—	—	—	4.402	4.205	91	1	4	—	4.301
17	4.397	36	—	—	—	4.433	4.128	151	2	1	—	4.282
18	3.959	55	—	—	—	4.014	3.479	498	2	1	—	3.980
19	3.963	60	2	5	1	4.031	2.834	899	2	1	—	3.736
15 - 19	21.030	190	2	5	1	21.228	18.880	1.639	7	7	—	20.533
20	3.777	131	1	3	—	3.912	2.463	1.284	3	5	—	3.755
21	3.820	195	2	1	—	4.018	2.188	1.646	3	5	—	3.842
22	3.347	362	—	4	3	3.716	1.634	1.838	8	7	2	3.489
23	2.993	534	—	1	1	3.529	1.419	1.940	9	11	—	3.379
24	2.705	857	1	1	—	3.564	1.179	2.153	7	13	4	3.356
20 - 24	16.642	2.079	4	10	4	18.739	8.883	8.861	30	41	6	17.821
25	2.210	1.127	2	2	2	3.343	998	2.243	11	19	2	3.273
26	1.870	1.405	3	5	1	3.284	924	2.348	12	23	1	3.308
27	1.520	1.616	—	11	—	3.147	676	2.263	23	23	—	2.985
28	1.066	1.655	1	6	—	2.728	531	2.285	16	17	1	2.850
29	895	1.898	1	13	2	2.809	466	2.340	19	25	1	2.851
25 - 29	7.561	7.701	7	37	5	15.311	3.595	11.479	81	107	5	15.267
30	702	2.067	4	11	—	2.784	442	2.372	22	15	5	2.856
31	638	2.202	1	14	3	2.858	441	2.453	27	16	4	2.941
32	540	2.433	4	27	5	3.009	413	2.693	34	16	3	3.159
33	495	2.507	1	15	7	3.025	400	2.573	28	20	1	3.022
34	422	2.642	9	18	5	3.096	360	2.767	44	22	4	3.197
30 - 34	2.797	11.851	19	85	20	14.772	2.056	12.858	155	89	17	15.175
35	339	2.312	3	14	3	2.671	284	2.344	44	14	6	2.692
36	273	2.188	5	13	2	2.481	247	2.239	36	10	2	2.534
37	244	2.143	5	14	3	2.409	242	2.124	42	8	2	2.418
38	255	2.058	3	8	5	2.329	230	1.985	52	9	5	2.281
39	215	1.917	2	10	5	2.149	211	2.050	43	13	5	2.322
35 - 39	1.326	10.618	18	59	18	12.039	1.214	10.742	217	54	20	12.247
40	237	2.175	7	12	3	2.434	261	2.159	63	10	5	2.498
41	235	2.588	4	16	2	2.845	254	2.538	79	10	6	2.887
42	209	2.572	12	11	4	2.808	286	2.618	85	8	8	3.005
43	204	2.388	15	9	5	2.621	312	2.448	114	17	7	2.898
44	192	2.302	7	11	4	2.516	266	2.309	110	12	9	2.706
40 - 44	1.077	12.025	45	59	18	13.224	1.379	12.072	451	57	35	13.994

segue TAV. 1 — Popolazione residente per singolo anno di età, sesso e stato civile

ETÀ (anni)	MASCHI						FEMMINE					
	CELIBI	CONIUGATI	VEDOVI	SEPARATI LEGALMENTE	DIVORZIATI	TOTALE	NUBILI	CONIUGATE	VEDOVE	SEPARATE LEGALMENTE	DIVORZIATE	TOTALE
45	170	2.254	11	18	5	2.458	263	2.327	124	9	5	2.728
46	165	2.478	15	13	6	2.677	292	2.414	129	8	6	2.849
47	166	2.579	21	14	9	2.789	271	2.472	162	11	12	2.928
48	167	2.363	21	9	3	2.563	275	2.341	171	15	14	2.816
49	132	2.308	14	11	5	2.470	279	2.320	195	11	6	2.811
45 - 49	800	11.982	82	65	28	12.957	1.380	11.874	781	54	43	14.132
50	158	2.579	24	8	7	2.776	327	2.458	180	12	7	2.984
51	174	2.458	20	12	2	2.666	345	2.479	242	13	4	3.083
52	150	2.313	26	9	2	2.500	306	2.245	246	8	11	2.816
53	121	2.367	36	12	6	2.542	321	2.265	293	13	5	2.897
54	132	2.384	35	8	3	2.562	313	2.179	310	7	7	2.816
50 - 54	735	12.101	141	49	20	13.046	1.612	11.626	1.271	53	34	14.596
55	150	2.567	45	10	5	2.777	319	2.336	320	12	9	2.996
56	147	2.265	31	4	3	2.450	299	1.988	371	12	7	2.677
57	140	2.284	49	5	9	2.487	306	2.054	412	9	7	2.788
58	126	2.215	50	12	7	2.410	304	1.903	409	13	7	2.636
59	120	2.044	46	4	4	2.218	249	1.921	479	3	5	2.657
55 - 59	683	11.375	221	35	28	12.342	1.477	10.202	1.991	49	35	13.754
60	102	1.736	49	5	9	1.901	236	1.603	455	9	10	2.313
61	98	1.895	62	9	4	2.068	255	1.641	541	5	7	2.449
62	69	1.172	34	3	2	1.280	172	980	320	3	2	1.477
63	69	1.114	37	3	6	1.229	152	998	366	2	8	1.526
64	68	1.231	54	2	4	1.359	174	931	405	5	2	1.517
60 - 64	406	7.148	236	22	25	7.837	989	6.153	2.087	24	29	9.282
65	80	1.616	83	9	3	1.791	192	1.277	566	3	4	2.042
66	96	1.715	100	8	6	1.925	252	1.282	652	10	5	2.201
67	98	1.791	107	4	3	2.003	225	1.331	701	4	4	2.265
68	131	2.017	134	5	6	2.293	263	1.251	829	4	5	2.352
69	101	1.686	140	6	5	1.938	238	1.108	774	1	1	2.122
65 - 69	506	8.825	564	32	23	9.950	1.170	6.249	3.522	22	19	10.982
70	86	1.564	163	6	3	1.822	182	1.018	805	7	3	2.015
71	86	1.611	176	6	3	1.882	197	975	856	1	1	2.030
72	89	1.441	198	5	2	1.735	200	877	846	7	1	1.931
73	78	1.219	166	2	1	1.466	165	690	840	2	—	1.697
74	68	1.196	184	5	3	1.456	165	589	793	3	2	1.552
70 - 74	407	7.031	887	24	12	8.361	909	4.149	4.140	20	7	9.225
75	68	1.063	213	1	1	1.346	173	516	800	2	3	1.494
76	54	940	210	6	2	1.212	167	433	805	5	—	1.410
77	47	811	227	2	2	1.089	128	353	762	1	—	1.244
78	36	728	224	4	1	993	136	309	699	3	1	1.148
79	37	614	225	2	1	879	137	258	690	5	2	1.092
75 - 79	242	4.156	1.099	15	7	5.519	741	1.869	3.756	16	6	6.388
80 - 84	105	1.760	889	9	2	2.765	381	585	2.502	5	—	3.473
85 - 89	38	475	402	—	1	916	172	114	1.167	1	1	1.455
90 - 94	6	116	145	—	1	268	47	17	340	—	—	404
95 - 99	1	25	28	—	—	54	11	7	73	—	—	91
100 E PIU'	1	1	5	—	—	7	—	1	5	—	—	6
TOTALE	115.175	109.459	4.794	506	213	230.147	102.419	110.497	22.576	599	257	236.348

TAV. 2 - Popolazione presente per singolo anno di età, sesso e stato civile

ETÀ (anni)	MASCHI						FEMMINE					
	CELIBI	CONIUGATI	VEDOVI	SEPARATI LEGALMENTE	DIVORZIATI	TOTALE	NUBILI	CONIUGATE	VEDOVE	SEPARATE LEGALMENTE	DIVORZIATE	TOTALE
0	3.355	—	—	—	—	3.355	3.079	—	—	—	—	3.079
1	3.333	—	—	—	—	3.333	3.143	—	—	—	—	3.143
2	3.735	—	—	—	—	3.735	3.229	—	—	—	—	3.229
3	3.537	—	—	—	—	3.537	3.323	—	—	—	—	3.323
4	3.679	—	—	—	—	3.679	3.436	—	—	—	—	3.436
meno di 5	17.639	—	—	—	—	17.639	16.210	—	—	—	—	16.210
5	3.971	—	—	—	—	3.971	3.656	—	—	—	—	3.656
6	4.028	—	—	—	—	4.028	3.898	—	—	—	—	3.898
7	4.057	—	—	—	—	4.057	3.986	—	—	—	—	3.986
8	4.122	—	—	—	—	4.122	3.986	—	—	—	—	3.986
9	4.105	—	—	—	—	4.105	3.941	—	—	—	—	3.941
5 - 9	20.283	—	—	—	—	20.283	19.467	—	—	—	—	19.467
10	4.267	—	—	—	—	4.267	4.125	—	—	—	—	4.125
11	4.355	—	—	—	—	4.355	4.176	—	—	—	—	4.176
12	4.499	—	—	—	—	4.499	4.171	—	—	—	—	4.171
13	4.449	—	—	—	—	4.449	4.278	—	—	—	—	4.278
14	4.331	—	—	—	—	4.331	4.314	—	—	—	—	4.314
10 - 14	21.901	—	—	—	—	21.901	21.064	—	—	—	—	21.064
15	4.241	—	—	—	—	4.241	4.148	—	—	—	—	4.148
16	4.242	38	—	—	—	4.280	4.117	90	1	3	—	4.211
17	4.213	30	—	—	—	4.243	4.037	146	2	1	—	4.186
18	3.632	48	—	—	—	3.680	3.370	483	2	1	—	3.856
19	2.802	50	1	2	—	2.855	2.728	881	2	1	—	3.612
15 - 19	19.130	166	1	2	—	19.299	18.400	1.600	7	6	—	20.013
20	2.923	111	—	—	—	3.034	2.289	1.251	3	4	—	3.547
21	3.114	172	2	—	—	3.288	2.042	1.568	3	5	—	3.618
22	2.746	331	—	2	2	3.081	1.495	1.776	8	7	2	3.288
23	2.454	500	—	—	—	2.954	1.281	1.859	9	10	—	3.159
24	2.209	799	—	—	—	3.008	1.060	2.083	7	14	4	3.168
20 - 24	13.446	1.913	2	2	2	15.365	8.167	8.537	30	40	6	16.780
25	1.792	1.027	2	2	1	2.824	900	2.149	11	14	2	3.076
26	1.563	1.284	2	4	—	2.853	853	2.266	12	22	1	3.154
27	1.242	1.487	—	9	—	2.738	629	2.193	22	24	—	2.868
28	907	1.529	1	6	—	2.443	494	2.212	16	16	1	2.739
29	780	1.758	—	10	3	2.531	428	2.274	19	25	1	2.747
25 - 29	6.264	7.085	5	31	4	13.389	3.304	11.094	80	101	5	14.584
30	606	1.912	4	13	—	2.535	411	2.321	22	16	5	2.775
31	566	2.061	1	13	2	2.643	414	2.369	27	16	3	2.829
32	490	2.269	2	26	5	2.792	382	2.637	33	14	3	3.069
33	436	2.375	—	18	5	2.834	372	2.528	28	21	1	2.950
34	377	2.467	9	18	5	2.876	344	2.711	44	21	3	3.123
30 - 34	2.475	11.084	16	88	17	13.680	1.923	12.566	154	88	15	14.746
35	310	2.170	3	14	3	2.500	269	2.310	44	14	6	2.643
36	254	2.048	5	14	1	2.322	241	2.177	36	10	2	2.466
37	227	2.019	4	14	2	2.266	238	2.077	41	6	2	2.364
38	245	1.936	3	8	3	2.195	226	1.938	50	9	5	2.228
39	200	1.828	2	8	5	2.043	206	2.022	44	13	5	2.290
35 - 39	1.236	10.001	17	58	14	11.326	1.180	10.524	215	52	20	11.991
40	230	2.050	7	11	2	2.300	259	2.132	64	10	5	2.470
41	232	2.438	4	16	1	2.691	240	2.484	76	10	6	2.816
42	208	2.432	12	11	2	2.665	282	2.575	84	8	8	2.957
43	200	2.269	16	9	5	2.499	315	2.406	112	16	7	2.856
44	182	2.203	7	11	4	2.407	269	2.272	106	12	9	2.668
40 - 44	1.052	11.392	46	58	14	12.562	1.365	11.869	442	56	35	13.767

segue TAV. 2 — Popolazione presente per singolo anno di età, sesso e stato civile

ETÀ (anni)	MASCHI						FEMMINE					
	CELIBI	CONIUGATI	VEDOVI	SEPARATI LEGALMENTE	DIVORZIATI	TOTALE	NUBILI	CONIUGATE	VEDOVE	SEPARATE LEGALMENTE	DIVORZIATE	TOTALE
45	171	2.133	9	18	4	2.335	261	2.273	118	10	5	2.667
46	174	2.358	13	12	6	2.563	288	2.374	127	8	5	2.802
47	170	2.455	21	12	9	2.667	269	2.420	159	11	11	2.870
48	166	2.268	20	11	4	2.469	279	2.296	170	16	14	2.775
49	137	2.203	14	11	5	2.370	283	2.293	188	11	6	2.781
45 - 49	818	11.417	77	64	28	12.404	1.380	11.656	762	56	41	13.895
50	169	2.463	22	7	7	2.668	323	2.423	177	11	7	2.941
51	181	2.381	20	11	2	2.595	347	2.427	240	11	4	3.029
52	150	2.251	26	9	2	2.438	305	2.217	242	9	10	2.783
53	129	2.285	37	12	6	2.469	326	2.229	294	13	5	2.867
54	136	2.317	34	7	3	2.497	315	2.148	307	7	5	2.782
50 - 54	765	11.697	139	46	20	12.667	1.616	11.444	1.260	51	31	14.402
55	155	2.480	44	9	4	2.692	322	2.310	313	12	8	2.965
56	159	2.187	31	4	3	2.384	304	1.969	366	12	7	2.658
57	148	2.222	48	4	7	2.429	310	2.033	401	9	7	2.760
58	130	2.152	50	12	7	2.351	308	1.882	398	13	6	2.607
59	128	1.989	46	4	4	2.171	254	1.887	478	3	5	2.627
55 - 59	720	11.030	219	33	25	12.027	1.498	10.081	1.956	49	33	13.617
60	105	1.698	50	5	10	1.868	245	1.580	444	9	10	2.288
61	101	1.869	59	9	4	2.042	260	1.628	529	5	9	2.431
62	75	1.153	36	3	2	1.269	178	971	312	3	2	1.466
63	72	1.098	36	3	4	1.213	156	987	360	2	9	1.514
64	71	1.226	54	2	3	1.356	182	928	391	5	1	1.507
60 - 64	424	7.044	235	22	23	7.748	1.021	6.094	2.036	24	31	9.206
65	80	1.597	81	9	2	1.769	196	1.263	556	3	4	2.022
66	103	1.708	99	10	6	1.926	258	1.262	644	9	5	2.178
67	100	1.778	108	4	4	1.994	227	1.317	694	5	4	2.247
68	132	2.003	132	5	6	2.278	264	1.244	822	4	5	2.339
69	105	1.675	138	6	5	1.929	241	1.099	772	1	1	2.114
65 - 69	520	8.761	558	34	23	9.896	1.186	6.185	3.488	22	19	10.900
70	88	1.557	159	6	3	1.813	184	1.007	800	7	3	2.001
71	87	1.598	176	6	3	1.870	197	977	844	1	1	2.020
72	94	1.435	198	5	2	1.734	201	867	841	7	1	1.917
73	85	1.205	169	2	1	1.462	171	688	827	2	—	1.688
74	68	1.191	182	5	3	1.449	169	586	787	2	2	1.546
70 - 74	422	6.986	884	24	12	8.328	922	4.125	4.099	19	7	9.172
75	72	1.058	212	1	1	1.344	179	520	807	2	3	1.511
76	54	936	212	6	2	1.210	171	431	801	6	—	1.409
77	48	813	228	2	2	1.093	128	353	757	—	—	1.238
78	39	725	224	4	1	993	134	304	697	3	1	1.139
79	39	612	228	2	1	882	138	263	689	5	1	1.096
75 - 79	252	4.144	1.104	15	7	5.522	750	1.871	3.751	16	5	6.393
80 - 84	111	1.751	884	9	2	2.757	390	589	2.499	4	—	3.482
85 - 89	39	474	403	1	1	918	171	114	1.171	1	1	1.458
90 - 94	7	113	146	—	1	267	50	18	346	—	—	414
95 - 99	1	24	28	—	—	53	11	7	75	—	—	93
100 E PIU'	2	1	5	—	—	8	—	1	5	—	—	6
TOTALE	107.507	105.083	4.769	487	193	218.039	100.075	108.375	22.376	585	249	231.660

TAV. 3 - Popolazione residente per sesso, classe di età e luogo di nascita

LUOGO DI NASCITA	Meno di 6 anni	6-13	14-18	19-24	25-44	45-64	65 e più	TOTALE
A — TOTALE								
Nello stesso Comune di residenza	20.056	39.613	31.615	35.522	90.510	81.615	51.169	350.100
In altro Comune della stessa Provincia	13.235	12.567	5.052	4.388	12.203	10.128	5.786	63.359
In altra Provincia della stessa Regione	4.666	6.243	2.393	2.256	6.308	4.678	2.056	28.600
Trapani	803	1.739	403	252	829	687	342	5.055
Palermo	2.108	2.326	976	902	2.436	1.777	714	11.239
Messina	45	89	33	63	324	284	99	937
Caltanissetta	1.373	1.565	763	712	1.730	1.180	558	7.881
Enna	28	43	18	62	239	179	92	661
Catania	210	325	138	177	412	264	101	1.627
Ragusa	64	96	30	52	185	180	112	719
Siracusa	35	60	32	36	153	127	38	481
In altre Regioni	1.118	2.126	893	697	2.052	1.155	454	8.495
Piemonte	209	451	179	111	82	44	23	1.099
Valle d'Aosta	189	288	84	14	21	3	—	599
Lombardia	263	498	207	85	140	106	47	1.346
Trentino-Alto Adige	2	12	2	7	23	15	5	66
Bolzano-Bozen	1	6	—	3	12	9	1	32
Trento	1	6	2	4	11	6	4	34
Veneto	25	42	18	32	101	86	32	336
Friuli-Venezia Giulia	19	50	21	9	44	39	32	214
Liguria	65	225	105	53	56	43	14	561
Emilia-Romagna	68	67	32	37	92	62	26	384
Toscana	32	64	33	34	92	60	20	335
Umbria	4	10	12	6	23	14	9	78
Marche	20	19	3	8	28	18	11	107
Lazio	76	143	69	60	164	69	25	606
Abruzzi	3	9	3	5	64	26	14	124
Molise	8	17	6	4	20	11	4	70
Campania	46	82	41	75	346	201	88	879
Puglia	31	45	29	70	292	134	37	638
Basilicata	5	8	2	17	60	22	3	117
Calabria	34	55	28	46	274	151	47	635
Sardegna	19	41	19	24	130	51	17	301
ITALIA	39.075	60.549	39.953	42.863	111.073	97.576	59.465	450.554
ESTERO	3.201	6.686	2.865	1.464	956	370	399	15.941
TOTALE	42.276	67.235	42.818	44.327	112.029	97.946	59.864	466.495
B — MASCHI								
Nello stesso Comune di residenza	10.429	20.306	16.065	18.786	46.057	38.847	24.108	174.598
In altro Comune della stessa Provincia	6.849	6.460	2.540	2.000	5.179	4.580	2.535	30.143
In altra Provincia della stessa Regione	2.465	3.127	1.208	1.019	2.876	2.171	886	13.752
Trapani	424	851	219	104	403	330	159	2.490
Palermo	1.127	1.186	486	418	1.107	833	302	5.459
Messina	33	42	14	25	142	115	34	405
Caltanissetta	726	809	383	319	749	541	246	3.773
Enna	16	24	7	24	103	74	34	282
Catania	91	145	70	85	197	125	39	752
Ragusa	30	38	14	23	95	90	56	346
Siracusa	18	32	15	21	80	63	16	245
In altre Regioni	567	1.040	420	279	903	451	142	3.802
Piemonte	116	221	86	49	31	16	6	525
Valle d'Aosta	88	143	33	6	7	1	—	278
Lombardia	128	251	109	37	59	37	14	635
Trentino-Alto Adige	—	9	—	1	12	3	3	28
Bolzano-Bozen	—	4	—	1	8	1	—	14
Trento	—	5	—	—	4	2	3	14
Veneto	13	22	9	7	42	32	8	133
Friuli-Venezia Giulia	11	23	11	6	15	9	6	81
Liguria	31	98	60	22	25	10	7	253
Emilia-Romagna	32	36	12	24	36	26	8	174
Toscana	17	25	14	17	37	19	10	139
Umbria	2	5	4	5	8	5	—	29
Marche	10	9	2	4	10	4	3	42
Lazio	39	73	25	24	70	26	3	260
Abruzzi	1	3	1	3	31	10	7	56
Molise	6	8	—	2	8	6	2	32
Campania	27	39	17	19	172	90	29	393
Puglia	16	18	12	21	139	51	14	271
Basilicata	4	3	2	9	27	12	1	58
Calabria	15	31	15	12	114	61	13	261
Sardegna	11	23	8	11	60	33	8	154
ITALIA	20.310	30.933	20.233	22.084	55.015	46.049	27.671	222.295
ESTERO	1.699	3.433	1.401	686	331	133	169	7.852
TOTALE	22.009	34.366	21.634	22.770	55.346	46.182	27.840	230.147

TAV. 4 - Popolazione residente in età da 6 anni in poi per grado di istruzione, sesso, classe di età, condizione professionale o non professionale

CLASSI DI ETÀ (anni) — CONDIZIONE	GRADO DI ISTRUZIONE											
	LAUREATI		DIPLOMATI		FORNITI DI LICENZA DI SCUOLA MEDIA INFERIORE		FORNITI DI LICENZA DI SCUOLA ELEMENTARE		ALFABETI PRIVI DI TITOLO DI STUDIO		ANALFABETI	
	MF	M	MF	M	MF	M	MF	M	MF	M	MF	M
TOTALE	8.769	4.958	34.696	17.508	73.189	41.633	153.652	75.527	120.971	53.179	32.942	15.333
6 - 10	—	—	—	—	—	—	3.791	1.871	36.694	18.700	500	278
11 - 14	—	—	—	—	6.668	3.075	25.484	13.195	2.671	1.536	251	148
15 - 19	—	—	2.864	1.124	26.034	13.566	10.855	5.531	1.780	918	228	89
20 - 24	256	85	11.238	5.609	12.458	7.273	9.908	4.468	2.411	1.210	289	94
25 - 44	6.017	3.056	15.856	8.475	20.258	12.825	49.455	22.894	17.409	6.748	3.034	1.348
45 - 54	1.142	800	2.415	1.195	3.945	2.560	23.485	12.140	17.372	6.320	6.372	2.988
55 - 64	932	667	1.378	721	2.088	1.360	16.064	8.212	16.404	6.284	6.349	2.935
65 e più	422	350	945	384	1.738	974	14.610	7.216	26.230	11.463	15.919	7.453
CONDIZIONE PROFESSIONALE	6.761	4.017	14.861	8.939	24.450	20.594	49.782	39.522	18.680	13.904	3.980	3.400
<i>-di cui disoccupati</i>	128	39	615	337	2.520	2.154	5.463	4.543	2.802	2.139	806	702
Imprenditori, liberi professionisti	891	821	581	542	363	318	746	585	86	56	—	—
Lavoratori in proprio	178	128	846	675	3.858	3.183	12.972	9.111	4.451	2.885	695	547
Coadiuvanti	17	9	137	89	438	309	1.063	338	388	81	27	10
Dirigenti e impiegati	5.552	2.994	11.499	6.169	4.863	3.677	2.241	1.716	59	48	—	—
Lavoratori dipendenti	123	65	1.798	1.464	14.928	13.107	32.760	27.772	13.696	10.834	3.258	2.843
Agricoltura	84	78	408	326	3.577	2.642	15.374	10.762	10.140	6.690	2.823	2.367
Imprenditori, liberi professionisti	10	10	16	15	15	14	35	29	15	11	—	—
Lavoratori in proprio	39	38	149	132	758	616	4.319	3.099	2.638	1.750	493	399
Coadiuvanti	—	—	17	7	118	77	498	69	260	20	16	3
Dirigenti e impiegati	26	24	115	101	43	37	48	45	2	2	—	—
Lavoratori dipendenti	9	6	111	71	2.643	1.898	10.474	7.520	7.225	4.907	2.314	1.965
Industrie	114	96	1.846	1.630	8.945	8.402	17.865	16.565	5.567	5.159	858	808
Imprenditori, liberi professionisti	9	9	63	62	103	102	195	190	—	—	—	—
Lavoratori in proprio	1	1	89	80	889	827	2.451	1.964	506	335	57	30
Coadiuvanti	—	—	15	12	64	58	79	56	15	10	3	2
Dirigenti e impiegati	78	70	949	809	500	432	302	276	16	14	—	—
Lavoratori dipendenti	26	16	730	667	7.389	6.983	14.838	14.079	5.030	4.800	798	776
Altre attività	6.563	3.843	12.607	6.983	11.928	9.550	16.543	12.195	2.973	2.055	299	225
Imprenditori, liberi professionisti	872	802	502	465	245	202	516	366	71	45	—	—
Lavoratori in proprio	138	89	608	463	2.211	1.740	6.202	4.048	1.307	800	145	118
Coadiuvanti	17	9	105	70	256	174	486	213	113	51	8	5
Dirigenti e impiegati	5.448	2.900	10.435	5.259	4.320	3.208	1.891	1.395	41	32	—	—
Lavoratori dipendenti	88	43	957	726	4.896	4.226	7.448	6.173	1.441	1.127	146	102
CONDIZIONE NON PROFESSIONALE	2.008	941	19.835	8.569	48.739	21.039	103.870	36.005	102.291	39.275	28.962	11.933
In cerca di prima occupazione	1.258	414	8.028	3.238	11.239	8.100	6.882	5.600	1.368	1.192	51	45
Scolari e studenti	46	31	7.570	3.960	18.594	9.421	29.199	15.199	39.244	20.181	—	—
Casalinghe	113	—	2.270	—	14.629	—	45.167	—	29.571	—	9.598	—
Ritirati dal lavoro	423	337	1.129	619	2.226	1.746	18.630	12.669	27.796	16.020	15.360	9.884
Altri	168	159	838	752	2.051	1.772	3.992	2.537	4.312	1.882	3.953	2.004

TAV. 5 - Popolazione residente attiva e non attiva per sesso e classe di età, attiva per

RAMI DI ATTIVITÀ ECONOMICA	CLASSI DI											
	Meno di 14		14 - 19		20 - 24		25 - 29		30 - 34		35 - 39	
	MF	M	MF	M	MF	M	MF	M	MF	M	MF	M
CONDIZIONE PROFESSIONALE	—	—	4.751	4.187	11.104	8.920	14.650	11.362	17.854	13.338	14.792	11.140
- di cui disoccupati	—	—	708	632	1.775	1.411	1.829	1.430	1.793	1.396	1.354	1.081
Imprenditori, liberi professionisti	—	—	3	3	110	95	383	333	463	408	307	264
Lavoratori in proprio	—	—	114	87	1.072	868	1.950	1.679	2.840	2.180	2.884	2.141
Coadiuvanti	—	—	143	130	230	171	231	125	230	89	242	66
Dirigenti e impiegati	—	—	126	65	1.396	770	3.351	1.897	5.027	2.848	3.672	2.240
Lavoratori dipendenti	—	—	4.365	3.902	8.296	7.016	8.735	7.328	9.294	7.813	7.687	6.429
Agricoltura	—	—	944	771	2.252	1.414	2.808	1.828	3.630	2.429	3.640	2.472
Imprenditori, liberi professionisti	—	—	—	—	1	—	7	7	5	5	8	6
Lavoratori in proprio	—	—	57	41	247	194	413	331	702	498	785	567
Coadiuvanti	—	—	72	66	71	44	76	26	92	9	105	6
Dirigenti e impiegati	—	—	—	—	15	14	41	36	46	42	33	29
Lavoratori dipendenti	—	—	815	664	1.918	1.162	2.271	1.428	2.785	1.875	2.709	1.864
Energia, gas e acqua	—	—	20	20	46	42	164	152	295	288	165	162
Imprenditori, liberi professionisti	—	—	—	—	—	—	—	—	—	—	—	—
Lavoratori in proprio	—	—	—	—	—	—	—	—	—	—	—	—
Coadiuvanti	—	—	—	—	—	—	—	—	—	—	—	—
Dirigenti e impiegati	—	—	—	—	7	3	40	32	73	68	51	49
Lavoratori dipendenti	—	—	20	20	39	39	124	120	222	220	114	113
Ind. estratt., trasf. min., chim.	—	—	90	82	270	249	333	315	543	514	523	512
Imprenditori, liberi professionisti	—	—	—	—	—	—	1	1	1	1	1	—
Lavoratori in proprio	—	—	—	—	7	7	19	19	32	29	29	27
Coadiuvanti	—	—	1	1	1	1	4	3	4	3	2	2
Dirigenti e impiegati	—	—	2	—	22	15	47	41	81	70	65	62
Lavoratori dipendenti	—	—	87	81	240	226	262	251	425	411	426	421
Ind. lavoraz. metalli, mecc. prec.	—	—	308	302	641	607	688	653	588	555	364	344
Imprenditori, liberi professionisti	—	—	—	—	—	—	—	—	1	1	2	2
Lavoratori in proprio	—	—	3	3	76	74	147	147	143	141	90	89
Coadiuvanti	—	—	2	2	10	10	4	4	4	4	3	2
Dirigenti e impiegati	—	—	5	4	25	20	40	34	37	30	7	7
Lavoratori dipendenti	—	—	298	293	530	503	497	468	403	379	262	244
Ind. alim., tess., pelli, legno	—	—	344	236	557	391	671	445	760	523	638	472
Imprenditori, liberi professionisti	—	—	—	—	1	1	4	4	3	3	10	10
Lavoratori in proprio	—	—	7	5	36	30	113	95	191	139	238	170
Coadiuvanti	—	—	13	13	10	7	10	8	11	9	12	7
Dirigenti e impiegati	—	—	11	6	60	35	60	46	92	71	72	60
Lavoratori dipendenti	—	—	313	212	450	318	484	292	463	301	306	225
Ind. costr., install. impianti	—	—	1.941	1.910	3.567	3.491	3.521	3.450	3.314	3.260	2.507	2.472
Imprenditori, liberi professionisti	—	—	3	3	7	7	21	21	37	36	32	31
Lavoratori in proprio	—	—	9	9	93	93	226	225	309	307	271	269
Coadiuvanti	—	—	10	10	8	8	3	3	2	2	5	4
Dirigenti e impiegati	—	—	12	9	100	76	139	118	128	117	62	57
Lavoratori dipendenti	—	—	1.907	1.879	3.359	3.307	3.132	3.083	2.838	2.798	2.137	2.111
Commercio, pubbl. esercizi	—	—	789	672	1.667	1.353	1.976	1.610	2.212	1.638	1.912	1.304
Imprenditori, liberi professionisti	—	—	—	—	42	34	66	55	119	95	114	85
Lavoratori in proprio	—	—	31	25	495	391	845	709	1.174	833	1.167	764
Coadiuvanti	—	—	36	31	110	84	119	69	107	58	103	39
Dirigenti e impiegati	—	—	29	13	192	123	281	189	281	202	193	139
Lavoratori dipendenti	—	—	693	603	828	721	665	588	531	450	335	277
Trasporti e comunicazioni	—	—	54	48	473	434	785	726	1.140	1.039	1.076	989
Imprenditori, liberi professionisti	—	—	—	—	—	—	—	—	—	—	3	2
Lavoratori in proprio	—	—	2	2	44	44	83	83	139	138	170	164
Coadiuvanti	—	—	6	5	14	14	7	7	1	1	1	1
Dirigenti e impiegati	—	—	2	2	93	68	196	151	334	252	323	264
Lavoratori dipendenti	—	—	44	39	322	308	499	485	666	648	579	558
Credito, assic.; serv. imprese	—	—	15	5	231	156	543	444	655	598	415	385
Imprenditori, liberi professionisti	—	—	—	—	57	51	195	176	170	161	97	92
Lavoratori in proprio	—	—	1	1	4	3	5	5	9	8	6	5
Coadiuvanti	—	—	—	—	3	1	—	—	—	—	—	—
Dirigenti e impiegati	—	—	12	2	150	87	312	236	436	394	279	260
Lavoratori dipendenti	—	—	2	2	17	14	31	27	40	35	33	28
Pubblica amm.ne; servizi	—	—	246	141	1.400	783	3.161	1.739	4.717	2.494	3.552	2.028
Imprenditori, liberi professionisti	—	—	—	—	2	2	89	69	127	106	40	36
Lavoratori in proprio	—	—	4	1	70	32	99	65	141	87	128	86
Coadiuvanti	—	—	3	2	3	2	8	5	9	3	11	5
Dirigenti e impiegati	—	—	53	29	732	329	2.195	1.014	3.519	1.602	2.587	1.313
Lavoratori dipendenti	—	—	186	109	593	418	770	586	921	696	786	588
In cerca di prima occupazione	—	—	11.728	8.589	9.198	5.558	4.599	2.537	1.840	957	712	403
TOTALE POP. ATTIVA	—	—	16.479	12.776	20.302	14.478	19.249	13.899	19.694	14.295	15.504	11.543
Scolari e studenti	67.866	34.687	21.130	11.010	5.294	2.747	1.459	925	204	125	26	16
Casalinghe	—	—	10.828	—	9.347	—	9.249	—	9.527	—	8.079	—
Ritirati dal lavoro	—	—	75	45	22	12	65	40	136	94	265	183
Altri	41.645	21.688	2.073	1.834	1.595	1.502	556	447	386	258	412	297
TOTALE POP. NON ATTIVA	109.511	56.375	34.106	12.889	16.258	4.261	11.329	1.412	10.253	477	8.782	496

ramo di attività economica e posizione nella professione; non attiva per condizione non professionale

ETÀ (anni)

40 - 44		45 - 49		50 - 54		55 - 59		60 - 64		65 - 69		70 e più	
MF	M	MF	M	MF	M	MF	M	MF	M	MF	M	MF	M
16.086	12.021	14.818	11.145	12.689	9.385	8.011	6.108	2.375	1.751	863	631	521	388
1.545	1.204	1.478	1.175	1.131	937	609	543	106	99	6	6	—	—
345	297	294	241	296	267	224	196	97	84	77	72	68	62
3.499	2.485	3.515	2.376	3.307	2.100	2.257	1.506	788	546	463	334	311	227
285	78	277	59	249	54	112	37	33	12	24	6	14	9
3.332	2.054	2.464	1.620	2.292	1.470	1.772	1.167	601	366	127	79	54	28
8.625	7.107	8.268	6.849	6.545	5.494	3.646	3.202	856	743	172	140	74	62
4.964	3.431	5.415	3.833	4.831	3.493	2.798	2.246	675	558	302	259	147	131
12	11	11	9	20	17	10	9	6	4	4	4	7	7
1.228	882	1.508	1.030	1.639	1.086	1.162	862	355	286	203	170	97	87
149	7	146	7	128	4	46	4	12	1	9	—	3	2
24	22	21	17	22	20	26	24	2	1	2	2	2	2
3.551	2.509	3.729	2.770	3.022	2.366	1.554	1.347	300	266	84	83	38	33
148	144	132	128	122	121	61	60	10	10	1	1	—	—
—	—	—	—	—	—	—	—	—	—	—	—	—	—
—	—	—	—	—	—	—	—	—	—	—	—	—	—
59	58	48	47	37	36	22	21	6	6	—	—	—	—
89	86	84	81	85	85	39	39	4	4	1	1	—	—
613	602	544	531	304	296	213	208	28	28	5	5	4	3
4	3	4	4	1	1	2	2	—	—	—	—	1	1
28	26	23	21	12	12	13	12	1	1	2	2	2	1
1	1	—	—	1	—	—	—	—	—	—	—	—	—
61	58	37	35	17	17	16	14	2	2	2	2	—	—
519	514	480	471	273	266	182	180	25	25	1	1	1	1
331	307	248	231	174	160	118	107	31	26	11	9	4	3
1	1	4	4	—	—	1	1	2	2	—	—	—	—
69	69	66	65	48	45	27	26	9	9	1	1	1	1
4	4	4	4	—	—	—	—	—	—	—	—	1	1
12	10	4	4	6	6	3	3	1	1	—	—	—	—
245	223	170	154	120	109	87	77	19	14	10	8	2	1
671	460	627	375	523	278	344	176	93	62	20	14	17	12
2	1	7	7	6	6	5	5	5	5	1	1	2	2
310	191	297	147	282	110	184	71	50	31	15	11	10	7
16	11	11	3	9	5	1	—	2	—	—	—	—	—
33	30	31	27	23	19	19	17	2	2	—	—	2	1
310	227	281	191	203	138	135	83	34	24	4	2	3	2
2.445	2.419	2.008	1.981	1.440	1.425	781	769	221	219	27	26	18	17
61	59	54	54	40	40	20	20	13	13	5	5	5	5
241	240	155	153	66	66	31	30	7	7	2	2	2	2
2	2	2	2	2	2	1	1	—	—	—	—	—	—
60	56	39	37	30	28	24	23	11	11	—	—	—	—
2.081	2.062	1.758	1.735	1.302	1.290	705	695	190	188	20	19	11	10
2.034	1.348	1.769	1.111	1.543	944	1.052	642	424	246	283	171	234	153
149	108	131	87	115	91	72	50	23	14	25	21	23	17
1.336	820	1.196	705	1.041	578	757	430	335	184	224	133	188	119
102	45	106	40	103	42	62	30	19	11	15	6	7	4
137	109	98	81	95	72	51	41	17	15	5	5	8	5
310	266	238	198	189	161	110	91	30	22	14	6	8	8
996	915	957	892	681	649	412	388	75	67	17	14	13	12
5	5	3	3	2	2	1	1	—	—	2	2	1	1
175	173	200	199	140	139	42	41	18	18	9	8	7	7
7	6	3	2	—	—	1	1	—	—	—	—	1	1
267	208	216	170	148	126	139	119	29	21	1	—	1	1
542	523	535	518	391	382	229	226	28	28	5	4	3	2
377	356	296	280	264	242	176	170	51	49	36	35	25	24
77	76	56	54	64	62	59	58	27	27	26	26	16	16
8	8	5	3	2	2	5	5	1	1	—	—	2	1
2	1	1	1	2	1	1	1	—	—	—	—	1	1
260	246	209	199	170	161	99	97	20	19	9	8	6	6
30	25	25	23	26	16	12	9	3	2	—	—	—	—
3.507	2.039	2.822	1.783	2.807	1.777	2.056	1.342	767	486	161	97	59	33
34	33	24	19	48	48	54	50	21	19	14	13	13	13
104	76	65	53	77	62	36	29	12	9	6	6	2	2
2	1	4	—	4	1	—	—	—	—	—	—	1	—
2.419	1.257	1.761	1.003	1.744	985	1.373	808	511	288	108	62	35	13
948	672	968	708	934	681	593	455	223	170	33	16	8	5
500	346	133	105	68	55	43	34	5	5	—	—	—	—
16.586	12.367	14.951	11.250	12.757	9.440	8.054	6.142	2.380	1.756	863	631	521	388
16	5	5	2	—	—	—	—	—	—	—	—	—	—
9.276	—	9.423	—	9.243	—	8.083	—	5.033	—	5.063	—	8.197	—
742	469	2.005	1.254	4.702	3.069	8.632	5.450	8.670	5.620	13.583	8.751	26.667	16.288
598	383	705	451	940	537	1.327	750	1.036	461	1.423	568	3.547	1.214
10.632	857	12.138	1.707	14.885	3.606	18.042	6.200	14.739	6.081	20.069	9.319	38.411	17.502

TAV. 6 - Popolazione residente attiva e non attiva per sesso e stato civile; attiva per ramo di

RAMI DI ATTIVITÀ ECONOMICA POSIZIONE NELLA PROFESSIONE	MASCHI					TOTALE
	CELIBI	CONIUGATI	VEDOVI	SEPARATI LEGALMENTE	DIVORZIATI	
CONDIZIONE PROFESSIONALE	20.871	68.687	410	300	108	90.376
- di cui disoccupati	2.825	6.963	54	46	26	9.914
Imprenditori, liberi professionisti	413	1.881	16	10	2	2.322
Lavoratori in proprio	2.360	14.009	109	34	17	16.529
Coadiuvanti	406	426	—	4	—	836
Dirigenti e impiegati	3.027	11.428	54	81	14	14.604
Lavoratori dipendenti	14.665	40.943	231	171	75	56.085
Agricoltura, caccia, foreste, pesca	3.808	18.842	128	62	25	22.865
Imprenditori, liberi professionisti	13	66	—	—	—	79
Lavoratori in proprio	845	5.136	42	8	3	6.034
Coadiuvanti	141	35	—	—	—	176
Dirigenti e impiegati	41	167	—	1	—	209
Lavoratori dipendenti	2.768	13.438	86	53	22	16.367
Energia, gas e acqua	153	965	4	4	2	1.128
Imprenditori, liberi professionisti	—	—	—	—	—	—
Lavoratori in proprio	—	—	—	—	—	—
Coadiuvanti	—	—	—	—	—	—
Dirigenti e impiegati	31	282	4	2	1	320
Lavoratori dipendenti	122	683	—	2	1	808
Industrie estrattive, trasformazione minerali, chimiche	521	2.794	13	15	2	3.345
Imprenditori, liberi professionisti	2	11	—	—	—	13
Lavoratori in proprio	14	143	—	—	—	157
Coadiuvanti	5	6	—	—	—	11
Dirigenti e impiegati	56	257	—	3	—	316
Lavoratori dipendenti	444	2.377	13	12	2	2.848
Industrie lavorazione metalli, meccanica precisione	1.286	1.998	8	9	3	3.304
Imprenditori, liberi professionisti	—	11	—	—	—	11
Lavoratori in proprio	131	534	2	2	1	670
Coadiuvanti	17	14	—	—	—	31
Dirigenti e impiegati	56	62	—	1	—	119
Lavoratori dipendenti	1.082	1.377	6	6	2	2.473
Industrie alimentari, tessili, pelli, legno, altre	963	2.446	19	13	3	3.444
Imprenditori, liberi professionisti	1	44	—	—	—	45
Lavoratori in proprio	135	862	8	2	—	1.007
Coadiuvanti	30	33	—	—	—	63
Dirigenti e impiegati	82	227	2	1	2	314
Lavoratori dipendenti	715	1.280	9	10	1	2.015
Industria costruzioni, installazioni impianti edilizia	6.823	14.463	62	58	33	21.439
Imprenditori, liberi professionisti	21	271	1	1	—	294
Lavoratori in proprio	189	1.202	3	7	2	1.403
Coadiuvanti	20	13	—	—	—	33
Dirigenti e impiegati	152	377	—	3	—	532
Lavoratori dipendenti	6.441	12.600	58	47	31	19.177
Commercio, pubblici esercizi; riparazioni di veicoli	2.975	8.090	76	36	15	11.192
Imprenditori, liberi professionisti	81	565	8	3	—	657
Lavoratori in proprio	872	4.747	51	13	8	5.691
Coadiuvanti	162	293	—	4	—	459
Dirigenti e impiegati	260	725	4	5	—	994
Lavoratori dipendenti	1.600	1.760	13	11	7	3.391
Trasporti e comunicazioni	910	5.219	17	20	7	6.173
Imprenditori, liberi professionisti	1	14	—	—	1	16
Lavoratori in proprio	81	929	2	2	2	1.016
Coadiuvanti	24	14	—	—	—	38
Dirigenti e impiegati	212	1.160	3	5	2	1.382
Lavoratori dipendenti	592	3.102	12	13	2	3.721
Credito e assicurazione; servizi imprese; noleggio	579	2.137	11	15	2	2.744
Imprenditori, liberi professionisti	212	578	4	4	1	799
Lavoratori in proprio	8	35	—	—	—	43
Coadiuvanti	1	5	—	—	—	6
Dirigenti e impiegati	326	1.372	6	10	1	1.715
Lavoratori dipendenti	32	147	1	1	—	181
Pubblica amministrazione; servizi pubblici e privati	2.853	11.733	72	68	16	14.742
Imprenditori, liberi professionisti	82	321	3	2	—	408
Lavoratori in proprio	85	421	1	—	1	508
Coadiuvanti	6	13	—	—	—	19
Dirigenti e impiegati	1.811	6.799	35	50	8	8.703
Lavoratori dipendenti	869	4.179	33	16	7	5.104
In cerca di prima occupazione	16.394	2.153	8	28	6	18.589
TOTALE POPOLAZIONE ATTIVA	37.265	70.840	418	328	114	108.965
Scolari e studenti	49.378	133	1	4	1	49.517
Casalinghe	—	—	—	—	—	—
Ritirati dal lavoro	2.077	34.963	4.027	127	81	41.275
Altri	26.455	3.523	348	47	17	30.390
TOTALE POPOLAZIONE NON ATTIVA	77.910	38.619	4.376	178	99	121.182

attività economica e posizione nella professione; non attiva per condizione non professionale

FEMMINE						MASCHI E FEMMINE					
NUBILI	CONIUGATE	VEDOVE	SEPARATE LEGALMENTE	DIVORZiate	TOTALE	CELIBI E NUBILI	CONIUGATI	VEDOVI	SEPARATI LEGALMENTE	DIVORZIATI	TOTALE
5.795	20.863	1.207	182	91	28.138	26.666	89.550	1.617	482	199	118.514
418	1.929	43	23	7	2.420	3.243	8.892	97	69	33	12.334
46	273	21	3	2	345	459	2.154	37	13	4	2.667
765	5.271	399	20	16	6.471	3.125	19.280	508	54	33	23.000
102	1.127	5	—	—	1.234	508	1.553	5	4	—	2.070
2.934	6.254	336	60	26	9.610	5.961	17.682	390	141	40	24.214
1.948	7.938	446	99	47	10.478	16.613	48.881	677	270	122	66.563
802	8.495	214	21	9	9.541	4.610	27.337	342	83	34	32.406
1	9	2	—	—	12	14	75	2	—	—	91
244	1.996	115	3	4	2.362	1.089	7.132	157	11	7	8.396
24	707	2	—	—	733	165	742	2	—	—	909
7	18	—	—	—	25	48	185	—	1	—	234
526	5.765	95	18	5	6.409	3.294	19.203	181	71	27	22.776
10	22	4	—	—	36	163	987	8	4	2	1.164
—	—	—	—	—	—	—	—	—	—	—	—
—	—	—	—	—	—	—	—	—	—	—	—
—	—	—	—	—	—	—	—	—	—	—	—
8	11	4	—	—	23	39	293	8	2	1	343
2	11	—	—	—	13	124	694	—	2	1	821
46	73	5	—	1	125	567	2.867	18	15	3	3.470
—	2	—	—	—	2	2	13	—	—	—	15
—	10	1	—	—	11	14	153	1	—	—	168
—	3	—	—	—	3	5	9	—	—	—	14
17	18	1	—	—	36	73	275	1	3	—	352
29	40	3	—	1	73	473	2.417	16	12	3	2.921
60	136	6	—	—	202	1.346	2.134	14	9	3	3.506
—	—	—	—	—	—	—	11	—	—	—	11
3	7	—	—	—	10	134	541	2	2	1	680
—	1	—	—	—	1	17	15	—	—	—	32
8	13	—	—	—	21	64	75	—	1	—	140
49	115	6	—	—	170	1.131	1.492	12	6	2	2.643
540	1.203	54	14	10	1.821	1.503	3.649	73	27	13	5.265
—	1	—	—	—	1	1	45	—	—	—	46
163	522	30	4	7	726	298	1.384	38	6	7	1.733
7	24	1	—	—	32	37	57	1	—	—	95
42	45	1	2	1	91	124	272	3	3	3	405
328	611	22	8	2	971	1.043	1.891	31	18	3	2.986
138	201	9	2	1	351	6.961	14.664	71	60	34	21.790
—	4	—	—	—	4	21	275	1	1	—	298
2	7	—	—	—	9	191	1.209	3	7	2	1.412
—	2	—	—	—	2	20	15	—	—	—	35
45	27	1	—	—	73	197	404	1	3	—	605
91	161	8	2	1	263	6.532	12.761	66	49	32	19.440
852	3.528	286	27	10	4.703	3.827	11.618	362	63	25	15.895
13	190	16	1	2	222	94	755	24	4	2	879
289	2.546	245	13	5	3.098	1.161	7.293	296	26	13	8.789
64	365	1	—	—	430	226	658	1	4	—	889
190	192	7	4	—	393	450	917	11	9	—	1.387
296	235	17	9	3	560	1.896	1.995	30	20	10	3.951
132	335	32	6	1	506	1.042	5.554	49	26	8	6.679
—	1	—	—	—	1	1	15	—	—	1	17
—	13	—	—	—	13	81	942	2	2	2	1.029
1	2	—	—	—	3	25	16	—	—	—	41
91	248	23	4	1	367	303	1.408	26	9	3	1.749
40	71	9	2	—	122	632	3.173	21	15	2	3.843
151	169	13	4	3	340	730	2.306	24	19	5	3.084
21	24	—	—	—	45	233	602	4	4	1	844
2	3	1	—	—	6	10	38	1	—	—	49
1	3	—	—	—	4	2	8	—	—	—	10
122	117	5	2	1	247	448	1.489	11	12	2	1.962
5	22	7	2	2	38	37	169	8	3	2	219
3.064	6.701	584	108	56	10.513	5.917	18.434	656	176	72	25.255
11	42	3	2	—	58	93	363	6	4	—	466
62	167	7	—	—	236	147	588	8	—	1	744
5	20	1	—	—	26	11	33	1	—	—	45
2.404	5.565	294	48	23	8.334	4.215	12.364	329	98	31	17.037
582	907	279	58	33	1.859	1.451	5.086	312	74	40	6.963
7.327	2.810	44	52	4	10.237	23.721	4.963	52	80	10	28.826
13.122	23.673	1.251	234	95	38.375	50.387	94.513	1.669	562	209	147.340
46.141	326	6	10	—	46.483	95.519	459	7	14	1	96.000
18.472	72.515	10.001	260	100	101.348	18.472	72.515	10.001	260	100	101.348
3.186	12.005	8.974	76	48	24.289	5.263	46.968	13.001	203	129	65.564
21.498	1.978	2.344	19	14	25.853	47.953	5.501	2.692	66	31	56.243
89.297	86.824	21.325	365	162	197.973	167.207	125.443	25.701	543	261	319.155

TAV. 7 - Popolazione residente attiva in condizione professionale per

N. CLASSIFICAZIONE	RAMI E CLASSI DI ATTIVITÀ ECONOMICA	POSIZIONE			
		IMPRENDITORI E LIBERI PROFESSIONISTI		LAVORATORI IN PROPRIO	
		MF	M	MF	M
0	Agricoltura, caccia, foreste, pesca	91	79	8.396	6.034
01	Agricoltura e caccia	91	79	8.099	5.742
02	Foreste	—	—	3	3
03	Pesca	—	—	209	207
04	Attività connesse con agricoltura	—	—	85	82
1	Energia, gas e acqua	—	—	—	—
1A	Estrazione di combustibili - Industria petrolifera	—	—	—	—
11	Industria dell'estrazione e agglomerazione di combustibili solidi	—	—	—	—
12	Cokerie	—	—	—	—
13	Industria dell'estrazione di petrolio e gas naturali	—	—	—	—
14	Industria petrolifera	—	—	—	—
15	Industria dei combustibili nucleari	—	—	—	—
1B	Energia elettrica, gas e acqua	—	—	—	—
16	Industria produzione e distribuzione di energia elettrica e gas	—	—	—	—
17	Industria raccolta, depurazione e distribuzione di acqua	—	—	—	—
2	Industrie estrattive, manifatturiere per trasformazione minerali, chimiche	15	13	168	157
21	Industria dell'estrazione di minerali metalliferi	—	—	1	1
22	Industria della produzione e prima trasformazione dei metalli	—	—	5	3
23	Industria estrazione di minerali non metalliferi; torbiere	3	3	7	7
24	Industria della lavorazione di minerali non metalliferi	12	10	152	143
25	Industrie chimiche	—	—	3	3
26	Industria della produzione di fibre artificiali e sintetiche	—	—	—	—
3	Industrie manifatturiere per lavorazione metalli; meccanica di precisione	11	11	680	670
31	Industria della costruzione di prodotti in metallo	9	9	522	513
32	Industria costruzione e installazione di macchine e di materiale meccanico	2	2	40	40
33	Industria della costruzione, installazione e riparazione di macchine	—	—	4	3
34	Industria costruzione e installazione di impianti e riparazione di materiale elettrico	—	—	104	104
35	Industria costruzione e montaggio di autoveicoli	—	—	5	5
36	Industria della costruzione di altri mezzi di trasporto	—	—	4	4
37	Industria della costruzione di strumenti di precisione	—	—	1	1
4	Industrie manifatturiere alimentari, tessili, abbigliamento, mobilio, altre	46	45	1.733	1.007
41	Industrie alimentari	23	22	215	153
42	Industrie dello zucchero, delle bevande e del tabacco	1	1	16	9
43	Industrie tessili	1	1	113	2
44	Industrie delle pelli e del cuoio	—	—	11	9
45	Industrie delle calzature, di abbigliamento e affini	8	8	651	126
46	Industrie del legno e del mobile in legno	9	9	591	584
47	Industrie della carta; stampa ed editoria	3	3	43	37
48	Industrie della gomma e manufatti di materie plastiche	1	1	59	58
49	Industrie manifatturiere diverse	—	—	34	29
5	Industria costruzione e installazioni impianti per edilizia	298	294	1.412	1.403
50	Edilizia e genio civile	298	294	1.412	1.403
6	Commercio, pubblici esercizi; riparazioni di veicoli	879	657	8.789	5.691
6A	Commercio, pubblici esercizi e alberghi	879	657	7.861	4.769
61	Commercio all'ingrosso	178	157	446	348
62	Commercio all'ingrosso di materiali da recupero	—	—	9	6
63	Intermediari del commercio	117	111	88	75
64	Commercio al minuto alimentari, abbigliamento; farmacie	418	266	5.821	3.393
65	Commercio al minuto veicoli, carburanti, libri, articoli vari	94	73	816	530
66	Pubblici esercizi ed esercizi alberghieri	72	50	681	417
6B	Riparazioni di beni di consumo e di veicoli	—	—	928	922
67	Riparazioni di beni di consumo e di veicoli	—	—	928	922
7	Trasporti e comunicazioni	17	16	1.029	1.016
71	Ferrovie	—	—	2	2
72	Altri trasporti terrestri	10	9	909	900
73	Trasporti fluviali, lacuali e lagunari	—	—	—	—
74	Trasporti marittimi e cabotaggio	—	—	—	—
75	Trasporti aerei	—	—	—	—
76	Attività connesse ai trasporti	3	3	97	94
77	Agenzie di viaggio, intermediari dei trasporti, magazzini	2	2	19	19
79	Comunicazioni	2	2	2	1
8	Credito e assicurazione; servizi alle imprese; noleggio	844	799	49	43
8A	Credito e assicurazione	27	23	7	6
81	Istituti di credito	1	—	—	—
82	Assicurazione	26	23	7	6
8B	Servizi prestati alle imprese; noleggio	817	776	42	37
83	Ausiliari finanziari; servizi alle imprese	812	771	28	26
84	Noleggio di beni mobili	5	5	14	11
9	Pubblica amministrazione; servizi pubblici e privati	466	408	744	508
9A	Pubblica amministrazione	—	—	—	—
91	Pubblica amministrazione, difesa, sicurezza sociale	—	—	—	—
9B	Servizi pubblici e privati	466	408	744	508
92	Servizi di igiene, amministrazione di cimiteri	2	1	4	4
93	Istruzione	5	5	26	20
94	Ricerca e sviluppo	3	2	—	—
95	Sanità e servizi veterinari	407	359	16	13
96	Altri servizi sociali	5	2	—	—
97	Servizi ricreativi e culturali	21	18	21	20
98	Servizi personali	23	21	677	451
99	Rappresentanze diplomatiche, organizzazioni internazionali, forze armate alleate	—	—	—	—
	TOTALE	2.667	2.322	23.000	16.529

sesso, posizione nella professione, ramo e classe di attività economica

NELLA PROFESSIONE								N. CLASSIFI- CAZIONE
COADIUVANTI		DIRIGENTI E IMPIEGATI		LAVORATORI DIPENDENTI		TOTALE		
MF	M	MF	M	MF	M	MF	M	
909	176	234	209	22.776	16.367	32.406	22.865	0
900	167	85	74	20.893	14.532	30.068	20.594	01
—	—	8	7	190	189	201	199	02
9	9	22	22	1.458	1.445	1.698	1.683	03
—	—	119	106	235	201	439	389	04
—	—	343	320	821	808	1.164	1.128	1
—	—	40	36	249	246	289	282	1A
—	—	1	1	52	52	53	53	11
—	—	—	—	8	8	8	8	12
—	—	12	11	64	63	76	74	13
—	—	24	22	118	116	142	138	14
—	—	3	2	7	7	10	9	15
—	—	303	284	572	562	875	846	1B
—	—	261	244	474	466	735	710	16
—	—	42	40	98	96	140	136	17
14	11	352	316	2.921	2.848	3.470	3.345	2
—	—	2	2	118	114	121	117	21
1	—	11	8	386	359	403	370	22
—	—	72	68	864	858	946	936	23
13	11	122	106	843	827	1.142	1.097	24
—	—	145	132	707	687	855	822	25
—	—	—	—	3	3	3	3	26
32	31	140	119	2.643	2.473	3.506	3.304	3
23	23	51	45	1.550	1.478	2.155	2.068	31
2	2	30	23	476	431	550	498	32
1	1	2	2	23	20	30	26	33
6	5	22	21	290	260	422	390	34
—	—	31	24	214	206	250	235	35
—	—	3	3	51	47	58	54	36
—	—	1	1	39	31	41	33	37
95	63	405	314	2.986	2.015	5.265	3.444	4
44	26	105	89	641	469	1.028	759	41
4	4	59	50	70	65	150	129	42
5	1	107	75	727	306	953	385	43
1	—	7	5	17	16	36	30	44
7	2	24	17	502	230	1.192	383	45
22	20	31	19	724	678	1.377	1.310	46
7	6	41	33	181	151	275	230	47
5	4	12	8	84	70	161	141	48
—	—	19	18	40	30	93	77	49
35	33	605	532	19.440	19.177	21.790	21.439	5
35	33	605	532	19.440	19.177	21.790	21.439	50
889	459	1.387	994	3.951	3.391	15.895	11.192	6
857	429	1.374	983	2.668	2.157	8.959	8.995	6A
50	33	411	350	433	387	1.518	1.275	61
—	—	5	5	5	5	19	16	62
11	9	69	62	4	4	289	261	63
586	266	435	265	931	648	8.191	4.838	64
72	43	299	177	268	223	1.549	1.046	65
138	78	155	124	1.027	890	2.073	1.559	66
32	30	13	11	1.283	1.234	2.256	2.197	6B
32	30	13	11	1.283	1.234	2.256	2.197	67
41	38	1.749	1.382	3.843	3.721	6.679	6.173	7
1	1	416	390	770	748	1.189	1.141	71
37	34	57	47	1.139	1.136	2.152	2.126	72
—	—	9	6	16	16	25	22	73
—	—	31	28	391	388	422	416	74
—	—	13	13	30	30	43	43	75
3	3	31	29	454	448	588	577	76
—	—	18	11	113	97	152	129	77
—	—	1.174	858	930	858	2.108	1.719	79
10	6	1.962	1.715	219	181	3.084	2.744	8
5	2	1.425	1.305	74	53	1.538	1.389	8A
—	—	1.334	1.246	69	48	1.294	1.294	81
5	2	91	59	5	5	134	95	82
5	4	537	410	145	128	1.546	1.355	8B
4	3	534	407	131	115	1.509	1.322	83
1	1	3	3	14	13	37	33	84
45	19	17.037	8.703	6.963	5.104	25.255	14.742	9
—	—	5.200	3.889	3.567	3.270	7.159	7.159	9A
—	—	5.200	3.889	3.567	3.270	7.159	7.159	91
45	19	11.837	4.814	3.396	1.834	16.488	7.583	9B
—	—	61	35	253	206	320	246	92
3	2	9.199	3.103	1.042	609	10.275	3.739	93
—	—	53	46	23	18	79	66	94
2	—	1.593	975	939	445	2.957	1.792	95
—	—	743	515	101	54	849	571	96
3	2	160	119	118	85	323	244	97
37	15	23	18	918	415	1.678	920	98
—	—	5	3	2	2	7	5	99
2.070	836	24.214	14.604	66.563	56.085	118.514	90.376	

TAV. 8 - Popolazione residente attiva in condizione professionale per sesso e professione

N. CLASSIFICAZIONE	PROFESSIONI	MF	M	N. CLASSIFICAZIONE	PROFESSIONI	MF	M
1	Professioni liberali, tecniche, scientifiche, e assimilate	13.753	6.762	1.74	Altri ingegneri	71	69
1.1	Professori, insegnanti, e assimilati	8.457	2.693	1.75	Architetti	91	82
1.11	Professori universitari e assimilati	65	28	1.76	Geometri e periti edili	682	680
1.12	Professori di scuola secondaria superiore e assimilati	1.355	624	1.77	Periti industriali, periti chimici, e assimilati	84	79
1.13	Professori di scuola media e assimilati	2.079	800	1.78	Disegnatori tecnici e cartografi	38	35
1.14	Insegnanti di scuola elementare e assimilati	3.604	669	1.79	Tecnici di impianti nucleari	4	3
1.15	Presidi, capi di istituti di istruzione, direttori didattici	112	86	1.8	Matematici, statistici, economisti e commercialisti	242	190
1.16	Insegnanti non altrove classificati	1.237	485	1.81	Matematici, statistici, economisti, sociologi	1	1
1.17	Cultori di discipline non altrove classificati	5	1	1.82	Commercialisti e assimilati	241	189
1.2	Scrittori, giornalisti, artisti, e assimilati	113	91	1.9	Impiegati tecnici	794	711
1.21	Scrittori, giornalisti e pubblicitari	19	15	1.91	Tecnici con mansioni direttive e di concetto (escluse le professioni agricole)	431	383
1.22	Pittori, scultori, e assimilati	30	23	1.92	Tecnici con mansioni esecutive (escluse le professioni agricole)	363	328
1.23	Registi, direttori artistici, coreografi e tecnici dello spettacolo	7	6	2	Professioni amministrative e assimilate	13.642	10.814
1.24	Musici, orchestrali, artisti lirici, attori	27	23	2.1	Imprenditori e direttori imprese e pubblica amministrazione	655	616
1.25	Artisti di varietà e assimilati	10	6	2.11	Imprenditori titolari e amministratori delegati di imprese industriali, dei trasporti, del credito e dei servizi	405	392
1.26	Atleti, allenatori, e assimilati	20	18	2.12	Imprenditori titolari e amministratori delegati di imprese commerciali	120	101
1.3	Membri del clero e assimilati	124	113	2.13	Imprenditori titolari e amministratori delegati di pubblici esercizi	13	12
1.31	Arcivescovi, vescovi diocesani e superiori generali	15	4	2.14	Direttori e categorie simili delle industrie, trasporti, credito e servizi	57	57
1.32	Parroci e altri sacerdoti addetti alla cura delle anime	103	103	2.15	Direttori e categorie simili del commercio	16	13
1.33	Ministri di culti non cattolici	6	6	2.16	Direttori e categorie simili dei pubblici esercizi	22	19
1.4	Medici, farmacisti, ostetriche, infermieri e tecnici sanitari	2.487	1.508	2.17	Direttori generali e categorie simili della pubblica amministrazione	22	22
1.41	Medici chirurghi generici	741	648	2.2	Impiegati amministrativi con mansioni direttive e di concetto	5.815	4.454
1.42	Medici chirurghi specialisti	137	117	2.21	Impiegati amministrativi con mansioni direttive e di concetto	3.996	3.013
1.43	Dentisti	21	20	2.22	Bibliotecari, impiegati di archivio, e assimilati	73	43
1.44	Farmacisti	172	100	2.23	Cancellieri e ufficiali giudiziari	52	41
1.45	Ostetriche	82	—	2.24	Capistazione e assimilati	109	107
1.46	Infermieri e assimilati	1.195	556	2.25	Titolari uffici postali, telegrafici, e assimilati	38	27
1.47	Operatori radiografici, ottici, odontotecnici, e assimilati	62	49	2.26	Analisti e programmatori di calcolatori elettronici e di macchine contabili	18	14
1.48	Assistenti, tecnici sanitari, e assimilati	77	18	2.27	Capitreno e assimilati	97	94
1.5	Magistrati, avvocati, notai	303	276	2.28	Cassieri di negozio	25	11
1.51	Magistrati e giuristi	32	27	2.29	Contabili, economisti, cassieri non altrove classificati	1.407	1.104
1.52	Avvocati e procuratori legali	232	217	2.3	Impiegati amministrativi con mansioni esecutive	5.255	3.843
1.53	Notai	39	31	2.31	Dattilografi e stenografi	368	220
1.6	Agronomi, veterinari e biologi	156	132	2.32	Operatori di macchine contabili e calcolatrici	83	61
1.61	Agronomi; periti agrari, forestali, zootecnici; e assimilati	89	84	2.33	Operatori di macchine perforatrici	35	27
1.62	Veterinari	39	39	2.34	Operatori di calcolatori elettronici, di macchine tradizionali, e assimilati	118	92
1.63	Biologi, zoologi, naturalisti	28	9	2.35	Fattorini e biglietta	52	50
1.7	Fisici, chimici, ingegneri, geometri, periti industriali, disegnatori e cartografi	1.077	1.049				
1.71	Fisici, astronomi, geologi	7	6				
1.72	Chimici	13	10				
1.73	Ingegneri edili	87	85				

segue TAV. 8 — Popolazione residente attiva in condizione professionale per sesso e professione

N. CLASSIFICAZIONE	PROFESSIONI	MF	M	N. CLASSIFICAZIONE	PROFESSIONI	MF	M
2.36	Portalettere e fattorini postali	570	527	4.2	Fonditori, laminatori, e assimilati	433	387
2.37	Telefonisti e telegrafisti	250	187	4.21	Fonditori, fornaioli e formatori	386	343
2.38	Pesatori e misuratori	15	11	4.22	Laminatori e trafilatori	35	32
2.39	Impiegati amministrativi non altrove classificati	3.764	2.668	4.23	Galvanoplastieri, cementatori e temperatori	12	12
2.4	Membri dei corpi armati dello stato	111	111	4.3	Fabbriferrai, tornitori, incisori, orafi, argentieri, e assimilati	1.993	1.880
2.41	Ufficiali	25	25	4.31	Fabbriferrai e fucinatori	702	690
2.42	Sottufficiali	79	79	4.32	Alesatori, fresatori e tornitori	198	180
2.43	Graduati e militari di carriera	7	7	4.33	Finitori e pulitori di prodotti meccanici	86	83
2.5	Membri dei corpi di polizia e sicurezza interna	1.806	1.790	4.34	Utensilisti ed attrezzisti di officina	10	10
2.51	Ufficiali dei carabinieri, di polizia, della guardia di finanza, dei vigili del fuoco, e assimilati	44	44	4.35	Incisori di metalli, orafi e argentieri	15	10
2.52	Ispettori generali di P. S., questori, commissari di polizia, e assimilati	22	22	4.36	Operai metallurgici non altrove classificati	982	907
2.53	Sottufficiali dei carabinieri, di polizia, della guardia di finanza, dei vigili del fuoco, e assimilati	280	276	4.4	Meccanici montatori, riparatori, di precisione, e assimilati	2.338	2.270
2.54	Carabinieri, agenti di polizia, guardie di finanza, vigili del fuoco e assimilati	1.460	1.448	4.41	Meccanici generici e riparatori meccanici	2.029	1.978
3	Professioni inerenti all'agricoltura, alla silvicoltura, all'allevamento del bestiame e alla pesca	31.820	22.327	4.42	Meccanici montatori	245	232
3.1	Conduttori e direttori di aziende agricole, forestali e zootecniche	9.150	6.041	4.43	Meccanici e riparatori meccanici di protesi	5	5
3.11	Conduttori di aziende ad ordinamento produttivo misto e assimilati	7.818	5.078	4.44	Meccanici di precisione e orologiai	45	42
3.12	Conduttori di aziende ad ordinamento produttivo specializzato e assimilati	1.232	872	4.45	Lubrificatori e pulitori	14	13
3.13	Conduttori allevatori e assimilati	57	52	4.5	Carpentieri in ferro, saldatori, e assimilati	1.126	1.099
3.14	Direttori e categorie similari delle aziende agricole, forestali e zootecniche	43	39	4.51	Carpentieri in ferro	204	202
3.2	Lavoratori agricoli, conducenti di macchine agricole, pastori, e assimilati	21.228	14.856	4.52	Saldatori	396	382
3.21	Lavoratori agricoli generici	20.727	14.402	4.53	Lamieristi e ramai	526	515
3.22	Lavoratori agricoli specializzati	191	158	4.6	Frantumatori, cementieri e operai addetti alla lavorazione dei minerali non metalliferi	506	481
3.23	Conducenti di macchine agricole	163	162	4.61	Frantumatori, cementieri, e assimilati	46	45
3.24	Pastori e guardiani di animali	147	134	4.62	Tagliatori, levigatori, modellatori, di pietre, e assimilati	213	208
3.3	Lavoratori forestali e carbonai	20	20	4.63	Vetrai	104	97
3.31	Lavoratori forestali e boschivi	19	19	4.64	Ceramisti e terracottai	55	47
3.32	Carbonai	1	1	4.65	Fornaci di laterizi	70	70
3.4	Pescatori, cacciatori, e assimilati	1.422	1.410	4.66	Molatori, lucidatori e smerigliatori di pietre e vetro	7	7
3.41	Pescatori e assimilati	1.422	1.410	4.67	Incisori, decoratori, mosaicisti, di pietre, ceramiche e vetro	11	7
3.42	Cacciatori	—	—	5	Professioni inerenti alla trasformazione dei prodotti	7.198	5.335
4	Professioni inerenti alla estrazione ed alla lavorazione dei minerali e dei loro prodotti	7.066	6.776	5.1	Panettieri, pastai, dolciari, macellatori, casari, vinificatori, e assimilati	1.306	994
4.1	Sondatori, perforatori, minatori, e assimilati	670	659	5.11	Mugnai e risieri	50	48
4.11	Sondatori e perforatori	39	38	5.12	Panettieri e pastai	582	481
4.12	Minatori e cavaatori	409	403	5.13	Pasticcieri, caramellai, e assimilati	318	272
4.13	Manovali di miniera e di cava	175	174	5.14	Zuccherieri	1	1
4.14	Operai addetti alla estrazione e alla preparazione dei minerali non altrove classificati	47	44	5.15	Macellatori, insaccatori, salatori, e assimilati	233	96
				5.16	Conservieri	18	12
				5.17	Casari	14	13
				5.18	Vinificatori, birrai, lavoratori delle acque minerali, delle bevande alcoliche e analcoliche	36	33
				5.19	Cernitori di prodotti agricoli e addetti alla lavorazione dei prodotti alimentari non altrove classificati	54	38

segue TAV. 8 — Popolazione residente attiva in condizione professionale per sesso e professione

N. CLASSIFICAZIONE	PROFESSIONI	MF	M	N. CLASSIFICAZIONE	PROFESSIONI	MF	M
5.2	Selezionatori, condizionatori e confezionatori del tabacco	19	13	5.77	Pirotecnici e artigieri	2	2
5.21	Condizionatori del tabacco	12	8	5.78	Profumisti, saponieri, e assimilati	6	6
5.22	Sigarai, sigaretta e altri confezionatori del tabacco	7	5	5.79	Sorveglianti di apparecchi chimici e altri addetti alle lavorazioni chimiche non altrove classificati	574	557
5.3	Filatori, tessitori, tintori, e assimilati	518	195	5.8	Cartai, cartotecnici, tipografi, legatori, fotografi, e assimilati	356	295
5.31	Cernitori, essiccatori, lavatori, cardatori, e assimilati	7	7	5.81	Cartai e cartonai	26	21
5.32	Filatori	2	1	5.82	Cartotecnici	45	33
5.33	Tessitori	83	59	5.83	Addetti alla lavorazione e fabbricazione della carta non altrove classificati	2	—
5.34	Finitori di filati e tessuti	23	6	5.84	Compositori	110	95
5.35	Candeggiatori e tintori di filati e tessuti	7	1	5.85	Impressori	8	6
5.36	Stampatori di tessuti	1	1	5.86	Litografi, zincografi	15	15
5.37	Operai tessili non altrove classificati	395	120	5.87	Fotografi e fototecnici	144	123
5.4	Maglieristi, sarti, cappellai, tappezzieri	1.410	385	5.88	Legatori	6	2
5.41	Biancheristi e camiciai	65	4	5.89	Addetti alle lavorazioni poligrafiche e di legatoria non altrove classificati	—	—
5.42	Maglieristi e calzetta	160	77	5.9	Verificatori, imballatori, e assimilati	84	62
5.43	Sarti e confezionatori di pellicce	913	212	5.91	Verificatori di prodotti	39	38
5.44	Cravattai, cappellai, guantai, e assimilati	6	5	5.92	Imballatori, inscatolatori, imbottiglieri, e assimilati	45	24
5.45	Ricamatrici, ornatori, e assimilati	165	1	6	Professioni inerenti alle costruzioni edili e all'installazione ed esercizio impianti elettricità, gas, acqua	21.637	21.258
5.46	Bottonieri e assimilati	19	16	6.1	Capimastri, muratori, decoratori, conduttori di macchine edili, e assimilati	19.434	19.122
5.47	Tappezzieri e materassai	78	68	6.11	Capimastri	77	76
5.48	Lavoratori dell'abbigliamento e dell'arredamento non altrove classificati	4	2	6.12	Muratori	4.596	4.528
5.5	Conciatori, calzolai, pellettieri, e assimilati	202	180	6.13	Armatori cementisti e ferraioli	191	189
5.51	Conciatori e tintori di pelli, similpelli e cuoio	10	9	6.14	Stuccatori, decoratori, pittori edili	671	650
5.52	Calzolai	169	153	6.15	Pavimentatori edili, stradali, e assimilati	139	131
5.53	Borsettai, valigiai, e assimilati	10	8	6.16	Armatori di gallerie, di linee ferrotramviarie, e assimilati	39	37
5.54	Addetti alla lavorazione delle pelli, similpelli e del cuoio non altrove classificati	13	10	6.17	Conduttori di macchine edili e assimilati	142	139
5.6	Segatori, tornitori, falegnami, mobiliari, e assimilati	2.491	2.441	6.18	Cantonieri stradali e ferroviari	514	503
5.61	Segatori e piallatori del legname	8	8	6.19	Manovali edili, sterratori, e assimilati	13.065	12.869
5.62	Falegnami e mobiliari in legno e formica	1.112	1.077	6.2	Elettricisti, elettrotecnici, radiotecnici, e assimilati	1.643	1.586
5.63	Tornitori, intagliatori, incisori, del legno, e assimilati	7	6	6.21	Centralisti e cabinisti	141	132
5.64	Liutai e assimilati	3	2	6.22	Elettricisti	914	899
5.65	Bottai, carradori, e assimilati	5	5	6.23	Elettrotecnici	300	285
5.66	Carpentieri in legno	1.299	1.290	6.24	Tecnici della radio, della televisione, del cinema e operatori di proiezione	38	34
5.67	Mobiliari in canna, vimini e giunchi, cestai, canestrai, stuoiai, e assimilati	2	2	6.25	Installatori impianti di telecomunicazione	226	212
5.68	Verniciatori e lucidatori del legno e paglia	32	31	6.26	Addetti alla installazione ed esercizio di impianti elettrici non altrove classificati	24	24
5.69	Addetti alla lavorazione del legno e dei materiali legnosi non altrove classificati	23	20	6.3	Gasisti, idraulici e termoidraulici	560	550
5.7	Analizzatori, petrolieri, gommai, profumisti, e assimilati	812	770	6.31	Posatori di tubi	15	15
5.71	Analizzatori, campionatori, dosatori, e assimilati	72	58	6.32	Gasisti	4	3
5.72	Coloristi	6	5	6.33	Idraulici, stagnini e termoidraulici	471	462
5.73	Petrolieri	15	15	6.34	Conduttori di impianti termici e assimilati	70	70
5.74	Gommai	100	96				
5.75	Plasticisti	32	26				
5.76	Fiammiferai	5	5				

segue TAV. 8 — Popolazione residente attiva in condizione professionale per sesso e professione

N. CLASSIFICAZIONE	PROFESSIONI	MF	M	N. CLASSIFICAZIONE	PROFESSIONI	MF	M
7	Professioni inerenti al commercio e ai pubblici esercizi	11.878	7.618	8.32	Motoristi di aviazione a terra	2	2
7.1	Esercenti di negozio e assimilati	8.033	4.803	8.33	Addetti ai trasporti aerei non altrove classificati	6	6
7.11	Commercianti e esercenti di negozio	7.110	3.955	8.4	Noleggianti di mezzi di trasporto, spedizionieri e altri lavoratori delle attività ausiliarie dei trasporti non altrove classificati	48	46
7.12	Esercenti di edicole e negozi di giornali	17	8	8.41	Noleggianti di mezzi di trasporto	40	38
7.13	Commercianti ambulanti	906	840	8.42	Spedizionieri e sdoganatori	6	6
7.2	Assistenti di vendita, commessi, rappresentanti di commercio, e assimilati	1.861	1.369	8.43	Palombari e assimilati	2	2
7.21	Assistenti di vendita e assimilati	62	41	8.5	Facchini e altri lavoratori dei trasporti non altrove classificati	744	718
7.22	Commessi di vendita e banconieri	1.129	720	8.51	Facchini, caricatori e scaricatori	321	302
7.23	Rappresentanti di commercio, viaggiatori, mediatori, e assimilati	485	451	8.52	Lavoratori dei trasporti non altrove classificati	423	416
7.24	Rappresentanti e mediatori del credito e assicurazioni, dei trasporti e dei servizi	151	128	9	Professioni inerenti ai servizi	6.030	4.060
7.25	Altri lavoratori del commercio non altrove classificati	34	29	9.1	Esercenti e gestori di cinema, teatri e simili e di agenzie per la fornitura di servizi	57	43
7.3	Esercenti alberghi, caffè, e assimilati	768	452	9.11	Esercenti e gestori di cinema, teatri e simili	27	23
7.31	Esercenti alberghi, ristoranti e assimilati	229	126	9.12	Esercenti e gestori di agenzie per la fornitura di servizi	30	20
7.32	Esercenti di bar, caffè, e assimilati	539	326	9.2	Assistenti sociali, interpreti, traduttori, grafologi	111	51
7.4	Portieri, cuochi, camerieri di pubblici esercizi, baristi, e assimilati	1.216	994	9.21	Assistenti sociali	99	42
7.41	Portieri di alberghi, di pubblici esercizi, e assimilati	35	32	9.22	Interpreti e traduttori	8	6
7.42	Cuochi di alberghi, di pubblici esercizi, e assimilati	288	238	9.23	Grafologi e assimilati	4	3
7.43	Camerieri di alberghi e assimilati	114	92	9.3	Indossatori, assistenti di volo, guide turistiche, e assimilati	10	9
7.44	Camerieri di ristoranti, caffè, e assimilati	262	228	9.31	Indossatori	2	1
7.45	Baristi e assimilati	356	310	9.32	Fotomodelle e modelle artistiche	—	—
7.46	Guardarobieri, fattorini, inservienti di pubblici esercizi, e assimilati	161	94	9.33	Assistenti di volo e guide turistiche	8	8
8	Professioni inerenti ai trasporti	5.490	5.426	9.4	Barbieri, parrucchieri, smacchiatori, e assimilati	1.022	644
8.1	Macchinisti ferroviari, conducenti di tramvie, autisti, e assimilati	4.017	3.990	9.41	Barbieri, parrucchieri, manicure, e assimilati	910	611
8.11	Macchinisti ferroviari e assimilati	118	117	9.42	Smacchiatori, tintori, e assimilati	112	33
8.12	Conducenti di tramvie e simili	4	4	9.5	Spazzini, pulitori, e assimilati	878	850
8.13	Deviatori, manovratori, frenatori, ferroviari e tramviari	368	361	9.51	Spazzini, disinfestatori, e assimilati	814	789
8.14	Autisti	3.429	3.413	9.52	Pulitori, lavaggiatori di veicoli, e assimilati	64	61
8.15	Gruisti, carroponisti, e assimilati	69	68	9.6	Domestici, portieri, bidelli, guardiani, e assimilati	3.862	2.382
8.16	Conducenti di veicoli a trazione animale e assimilati	11	11	9.61	Domestici	395	71
8.17	Addetti ai trasporti terrestri non altrove classificati	18	16	9.62	Portieri di abitazione	87	64
8.2	Ufficiali di coperta, motoristi e fuochisti navali, conducenti di imbarcazioni, e assimilati	670	661	9.63	Commessi, uscieri, bidelli, inservienti di uffici pubblici e privati	2.946	1.836
8.21	Ufficiali di coperta, di macchina e piloti di porto	43	37	9.64	Sagrestani	7	5
8.22	Macchinisti, motoristi e fuochisti navali	102	101	9.65	Guardiani, custodi di aziende, guardie campestri, e assimilati	427	406
8.23	Addetti alla conduzione di imbarcazioni a motore, a remi, a vela	10	10	9.7	Addetti ai servizi non altrove classificati	83	76
8.24	Marittimi di coperta e assimilati	515	513	9.71	Addetti ai servizi non altrove classificati	83	76
8.3	Piloti, motoristi di bordo, motoristi a terra, addetti ai trasporti aerei non altrove classificati	11	11	9.9	Professioni non altrove classificabili	7	5
8.31	Piloti di aeromobili, motoristi di bordo, e assimilati	3	3	9.91	Professioni non altrove classificabili	7	5
				TOTALE		118.514	90.376

TAV. 9 - Popolazione residente attiva in condizione professionale per sesso e categoria socio-professionale

N. CLASSIFI- CAZIONE	CATEGORIE SOCIO-PROFESSIONALI	MASCHI	FEMMINE	TOTALE
01	Imprenditori e lavoratori in proprio nell'agricoltura, nella silvicoltura, nell'allevamento e nella pesca	6.282	3.107	9.389
02	Altri lavoratori agricoli	16.045	6.386	22.431
03	Imprenditori e lavoratori in proprio nelle professioni liberali e affini	1.232	148	1.380
04	Imprenditori nell'industria, nell'edilizia, nel commercio, nei trasporti e nei servizi	1.011	234	1.245
05	Lavoratori in proprio nell'industria, nell'edilizia, nel commercio, nei trasporti e nei servizi	11.162	4.561	15.723
06	Dirigenti industriali e commerciali, alti funzionari dell'apparato legislativo e dell'amministrazione statale	111	6	117
07	Lavoratori dipendenti nelle professioni liberali e affini	4.917	6.847	11.764
08	Capi ufficio e responsabili di personale amministrativo, di addetti alle vendite e ai servizi; funzionari statali con responsabilità amministrative	3.329	1.030	4.359
09	Personale amministrativo, addetto alle vendite e ai servizi	12.234	4.016	16.250
10	Intermedi: capisquadra e sorveglianti di operai (dipendenti)	785	87	872
11	Operai specializzati e qualificati (dipendenti)	19.275	1.497	20.772
12	Manovali (dipendenti)	13.877	217	14.094
13	Forze armate (militari di carriera e militari in servizio di leva)	2.700	—	2.700
14	Persone economicamente attive non classificate altrove	5	2	7
	TOTALE	92.965	28.138	121.103

TAV. 10 - Popolazione residente occupata per ramo di attività economica, ore lavorate e posizione nella professione

RAMI DI ATTIVITÀ ECONOMICA	ORE LAVORATE							TOTALE
	Nessuna	meno di 15	da 15 a 24	da 25 a 34	da 35 a 39	40	oltre 40	
A — DIPENDENTI								
Agricoltura, caccia, foreste e pesca	2.111	464	968	1.223	1.208	3.138	8.803	17.915
Energia, gas e acqua	93	4	2	8	143	552	302	1.104
<i>Estrazione combustibili, industria petrolifera</i>	22	—	—	—	29	114	97	262
<i>Energia elettrica, gas e acqua</i>	71	4	2	8	114	438	205	842
Industrie estrattive, manifatturiere per trasformazione minerali; industrie chimiche	415	30	24	29	196	1.541	852	3.087
Industrie manifatturiere per lavorazione metalli, meccanica precisione	455	18	39	49	163	872	828	2.424
Industrie manifatturiere alimentari, tessili, abbigliamento, mobilio, altre	497	39	60	87	250	898	1.131	2.962
Industria costruzioni e installazione impianti edilizia	1.910	96	157	344	1.089	4.896	7.214	15.706
Commercio, pubblici esercizi, riparazioni beni di consumo e veicoli	547	51	89	115	317	1.467	2.119	4.705
<i>Commercio, pubblici esercizi e alberghi</i>	420	37	71	89	247	1.152	1.615	3.631
<i>Riparazioni beni consumo e veicoli</i>	127	14	18	26	70	315	504	1.074
Trasporti e comunicazioni	716	41	48	97	1.179	1.765	1.407	5.253
Credito e assicurazioni, servizi ad imprese, noleggio	161	23	22	59	824	658	347	2.094
<i>Credito e assicurazione</i>	109	12	7	31	672	469	177	1.477
<i>Servizi prestati alle imprese, noleggio</i>	52	11	15	28	152	189	170	617
Pubblica amministrazione, servizi pubblici e privati	2.265	451	6.028	1.784	5.948	2.853	3.886	23.215
<i>Pubblica amministrazione</i>	746	51	667	240	3.491	1.237	2.223	8.655
<i>Servizi pubblici e privati</i>	1.519	400	5.361	1.544	2.457	1.616	1.663	14.560
TOTALE	9.170	1.217	7.437	3.795	11.317	18.640	26.889	78.465
B — INDIPENDENTI								
Agricoltura, caccia, foreste e pesca	1.011	163	380	565	512	1.585	5.178	9.394
Energia, gas e acqua	—	—	—	—	—	—	—	—
<i>Estrazione combustibili, industria petrolifera</i>	—	—	—	—	—	—	—	—
<i>Energia elettrica, gas e acqua</i>	—	—	—	—	—	—	—	—
Industrie estrattive, manifatturiere per trasformazione minerali; industrie chimiche	24	4	3	1	10	37	118	197
Industrie manifatturiere per lavorazione metalli, meccanica precisione	67	7	17	23	31	161	416	722
Industrie manifatturiere alimentari, tessili, abbigliamento, mobilio, altre	185	58	140	143	165	336	846	1.873
Industria costruzioni e installazione impianti edilizia	178	23	20	67	83	438	931	1.740
Commercio, pubblici esercizi, riparazioni beni di consumo e veicoli	1.204	145	184	372	646	1.972	6.024	10.547
<i>Commercio, pubblici esercizi e alberghi</i>	1.134	134	176	341	603	1.743	5.457	9.588
<i>Riparazioni beni consumo e veicoli</i>	70	11	8	31	43	229	567	959
Trasporti e comunicazioni	175	23	26	63	65	248	485	1.085
Credito e assicurazioni, servizi ad imprese, noleggio	143	28	48	55	106	195	328	903
<i>Credito e assicurazione</i>	4	2	—	1	4	13	15	39
<i>Servizi prestati alle imprese, noleggio</i>	139	26	48	54	102	182	313	864
Pubblica amministrazione, servizi pubblici e privati	150	23	83	89	125	300	484	1.254
<i>Pubblica amministrazione</i>	—	—	—	—	—	—	—	—
<i>Servizi pubblici e privati</i>	150	23	83	89	125	300	484	1.254
TOTALE	3.137	474	901	1.378	1.743	5.272	14.810	27.715

TAV. 11 - Popolazione residente in età da 14 anni in poi non occupata, per sesso e numero di ore lavorate

ORE LAVORATE	DISOCCUPATI IN CERCA DI NUOVA OCCUPAZIONE		IN CERCA DI PRIMA OCCUPAZIONE		CASALINGHE	STUDENTI		RITIRATI DAL LAVORO		IN ALTRA CONDIZIONE NON PROFESSIONALE		TOTALE	
	MF	M	MF	M		MF	M	MF	M	MF	M	MF	M
Meno di 15	153	88	52	36	83	28	14	100	72	20	13	436	223
Da 15 a 24	185	125	46	36	38	13	7	94	82	11	6	387	256
Da 25 a 34	181	131	37	23	37	67	30	63	55	4	2	389	241
Da 35 a 39	288	226	34	29	47	36	17	36	30	4	3	445	305
40	775	648	97	87	104	8	7	43	36	15	12	1.042	790
Oltre 40	1.530	1.279	140	112	210	19	13	63	42	25	14	1.987	1.460
TOTALE	3.112	2.497	406	323	519	171	88	399	317	79	50	4.686	3.275

TAV. 12 - Popolazione residente in età da 19 anni in poi per sesso,

CONDIZIONE NELL'OTTOBRE 1981	LUOGO DI RESIDENZA													
	STESSO COMUNE DI RESIDENZA						ALTRO COMUNE DELLA STESSA PROVINCIA DI RESIDENZA						ALTRA PROVIN REGIONE	
	CONDIZIONE PROFESSIONALE 1976				CONDIZIONE NON PROFESSIO- NALE '76	TOTALE	CONDIZIONE PROFESSIONALE 1976				CONDIZIONE NON PROFESSIO- NALE '76	TOTALE	CONDIZIONE PRO	
	Agricol- tura	Industrie	Altre attività	Disoc- cupati			Agricol- tura	Industrie	Altre attività	Disoc- cupati			Agricol- tura	Industrie
Cond. professionale	25.263	13.170	43.425	7.113	16.354	105.325	96	160	1.000	107	453	1.816	59	130
OCCUPATI	22.999	11.918	41.814	3.501	14.379	94.611	84	149	974	71	408	1.686	51	121
Agricoltura	21.348	288	796	726	2.600	25.758	60	8	7	5	54	134	37	3
Industrie	798	10.360	8.568	1.361	3.819	24.906	6	109	95	17	48	275	3	84
Altre attività	853	1.270	32.450	1.414	7.960	43.947	18	32	872	49	306	1.277	11	34
DISOCCUPATI	2.264	1.252	1.611	3.612	1.975	10.714	12	11	26	36	45	130	8	9
Cond. non professionale	6.630	1.350	6.453	840	174.704	189.977	17	14	96	6	1.799	1.932	19	14
TOTALE	31.893	14.520	49.878	7.953	191.058	295.302	113	174	1.096	113	2.252	3.748	78	144
T O														
Cond. professionale	18.738	12.275	32.435	5.812	10.086	79.346	74	146	721	72	233	1.246	43	121
OCCUPATI	17.132	11.089	30.961	2.882	8.760	70.824	66	137	703	48	215	1.169	40	113
Agricoltura	15.651	253	689	537	1.013	18.143	43	6	7	3	14	73	27	2
Industrie	732	9.651	7.856	1.319	3.326	22.884	6	101	89	16	42	254	3	80
Altre attività	749	1.185	22.416	1.026	4.421	29.797	17	30	607	29	159	842	10	31
DISOCCUPATI	1.606	1.186	1.474	2.930	1.326	8.522	8	9	18	24	18	77	3	8
Cond. non professionale	4.493	1.127	4.138	621	52.300	62.679	13	8	65	1	294	381	11	8
TOTALE	23.231	13.402	36.573	6.433	62.386	142.025	87	154	786	73	527	1.627	54	129
M A														
Cond. professionale	6.525	895	10.990	1.301	6.268	25.979	22	14	279	35	220	570	16	9
OCCUPATI	5.867	829	10.853	619	5.619	23.787	18	12	271	23	193	517	11	8
Agricoltura	5.697	35	107	189	1.587	7.615	17	2	—	2	40	61	10	1
Industrie	66	709	712	42	493	2.022	—	8	6	1	6	21	—	4
Altre attività	104	85	10.034	388	3.539	14.150	1	2	265	20	147	435	1	3
DISOCCUPATI	658	66	137	682	649	2.192	4	2	8	12	27	53	5	1
Cond. non professionale	2.137	223	2.315	219	122.404	127.298	4	6	31	5	1.505	1.551	8	6
TOTALE	8.662	1.118	13.305	1.520	128.672	153.277	26	20	310	40	1.725	2.121	24	15
F E M														

luogo di residenza nel 1976, condizione nel 1976 e nel 1981

NELL'OTTOBRE 1976																TOTALE
CIA DELLA STESSA DI RESIDENZA				PROVINCIA DI ALTRA REGIONE						ESTERO						
FESSIONALE 1976		CONDIZIONE NON PROFESSIONALE '76	TOTALE	CONDIZIONE PROFESSIONALE 1976				CONDIZIONE NON PROFESSIONALE '76	TOTALE	CONDIZIONE PROFESSIONALE 1976				CONDIZIONE NON PROFESSIONALE '76	TOTALE	
Altre attività	Disoccupati			Agricoltura	Industrie	Altre attività	Disoccupati			Agricoltura	Industrie	Altre attività	Disoccupati			
716	56	363	1.324	46	323	989	59	261	1.678	276	2.339	1.430	123	412	4.580	114.723
698	40	335	1.245	41	238	919	35	238	1.471	248	1.998	1.243	77	354	3.920	102.933
4	—	15	59	27	12	10	2	13	64	210	255	127	12	68	672	26.687
69	10	33	199	5	148	92	14	52	311	27	1.447	588	41	172	2.275	27.966
625	30	287	987	9	78	817	19	173	1.096	11	296	528	24	114	973	48.280
18	16	28	79	5	85	70	24	23	207	28	341	187	46	58	660	11.790
119	5	1.459	1.616	6	97	96	7	1.198	1.404	30	683	301	34	3.466	4.514	199.443
835	61	1.822	2.940	52	420	1.085	66	1.459	3.082	306	3.022	1.731	157	3.878	9.094	314.166
SCHI																
543	42	227	976	43	298	770	46	175	1.332	247	2.148	1.288	112	266	4.061	86.961
528	28	217	926	38	225	709	26	163	1.161	223	1.831	1.116	69	228	3.467	77.547
3	—	5	37	24	11	10	2	4	51	187	224	111	9	31	562	18.866
62	10	27	182	5	144	90	12	47	298	26	1.356	562	40	148	2.132	25.750
463	18	185	707	9	70	609	12	112	812	10	251	443	20	49	773	32.931
15	14	10	50	5	73	61	20	12	171	24	317	172	43	38	594	9.414
73	2	309	403	3	40	47	4	312	406	20	285	149	19	835	1.308	65.177
616	44	536	1.379	46	338	817	50	487	1.738	267	2.433	1.437	131	1.101	5.369	152.138
MINE																
173	14	136	348	3	25	219	13	86	346	29	191	142	11	146	519	27.762
170	12	118	319	3	13	210	9	75	310	25	167	127	8	126	453	25.386
1	—	10	22	3	1	—	—	9	13	23	31	16	3	37	110	7.821
7	—	6	17	—	4	2	2	5	13	1	91	26	1	24	143	2.216
162	12	102	280	—	8	208	7	61	284	1	45	85	4	65	200	15.349
3	2	18	29	—	12	9	4	11	36	4	24	15	3	20	66	2.376
46	3	1.150	1.213	3	57	49	3	886	998	10	398	152	15	2.631	3.206	134.266
219	17	1.286	1.561	6	82	268	16	972	1.344	39	589	294	26	2.777	3.725	162.028

TAV. 13 - Stranieri residenti per classe di età e sesso; condizione professionale per settore di attività economica e posizione nella professione; condizione non professionale

CONDIZIONI	CLASSI DI ETÀ (anni)											TOTALE
	Meno di 5	5-9	10-14	15-19	20-24	25-29	30-34	35-44	45-54	55-64	65 e più	
A — MASCHI												
Condizione professionale	—	—	—	13	18	14	18	20	10	4	—	97
AGRICOLTURA	—	—	—	2	—	1	1	1	4	4	—	13
Indipendenti	—	—	—	1	—	—	—	—	3	2	—	6
Dipendenti	—	—	—	1	—	1	1	1	1	2	—	7
- di cui operai e assimilati	—	—	—	1	—	1	1	1	1	2	—	7
INDUSTRIE	—	—	—	8	12	7	11	7	2	—	—	47
Indipendenti	—	—	—	—	1	1	—	—	1	—	—	3
Dipendenti	—	—	—	8	11	6	11	7	1	—	—	44
- di cui operai e assimilati	—	—	—	8	11	6	9	7	1	—	—	42
COMMERCIO	—	—	—	1	2	4	5	10	2	—	—	24
Indipendenti	—	—	—	—	1	2	3	9	2	—	—	17
Dipendenti	—	—	—	1	1	2	2	1	—	—	—	7
- di cui operai e assimilati	—	—	—	1	1	2	2	—	—	—	—	6
ALTRE ATTIVITA'	—	—	—	2	4	2	1	2	2	—	—	13
Indipendenti	—	—	—	1	2	1	—	2	—	—	—	6
Dipendenti	—	—	—	1	2	1	1	—	2	—	—	7
- di cui operai e assimilati	—	—	—	1	1	1	1	—	1	—	—	5
Condizione non professionale	94	84	72	47	19	7	3	2	8	8	25	369
In cerca di prima occupazione	—	—	3	14	9	3	3	1	—	—	—	33
Scolari e studenti	—	67	69	30	7	3	—	—	—	—	—	176
Ritirati dal lavoro	—	—	—	—	—	—	—	—	4	6	24	34
Altri	94	17	—	3	3	1	—	1	4	2	1	126
TOTALE	94	84	72	60	37	21	21	22	18	12	25	466
B — FEMMINE												
Condizione professionale	—	—	—	2	9	8	5	1	8	1	—	34
AGRICOLTURA	—	—	—	1	1	—	—	—	4	—	—	6
Indipendenti	—	—	—	—	1	—	—	—	1	—	—	2
Dipendenti	—	—	—	1	—	—	—	—	3	—	—	4
- di cui operai e assimilati	—	—	—	1	—	—	—	—	3	—	—	4
INDUSTRIE	—	—	—	—	2	—	—	—	1	—	—	3
Indipendenti	—	—	—	—	—	—	—	—	—	—	—	—
Dipendenti	—	—	—	—	2	—	—	—	1	—	—	3
- di cui operai e assimilati	—	—	—	—	2	—	—	—	1	—	—	3
COMMERCIO	—	—	—	—	1	1	—	—	—	—	—	2
Indipendenti	—	—	—	—	1	1	—	—	—	—	—	2
Dipendenti	—	—	—	—	—	—	—	—	—	—	—	—
- di cui operai e assimilati	—	—	—	—	—	—	—	—	—	—	—	—
ALTRE ATTIVITA'	—	—	—	1	5	7	5	1	3	1	—	23
Indipendenti	—	—	—	—	—	—	—	—	1	—	—	1
Dipendenti	—	—	—	1	5	7	5	1	2	1	—	22
- di cui operai e assimilati	—	—	—	1	3	6	4	1	—	1	—	16
Condizione non professionale	77	99	77	55	34	33	21	22	17	11	17	463
In cerca di prima occupazione	—	—	2	6	4	3	2	2	—	—	—	19
Scolari e studenti	—	87	68	25	5	1	—	—	—	—	—	186
Casalinghe	—	—	7	23	25	29	19	20	13	10	9	155
Ritirati dal lavoro	—	—	—	—	—	—	—	—	2	1	8	11
Altri	77	12	—	1	—	—	—	—	2	—	—	92
TOTALE	77	99	77	57	43	41	26	23	25	12	17	497
C — TOTALE												
Condizione professionale	—	—	—	15	27	22	23	21	18	5	—	131
AGRICOLTURA	—	—	—	3	1	1	1	1	8	4	—	19
Indipendenti	—	—	—	1	1	—	—	—	4	2	—	8
Dipendenti	—	—	—	2	—	1	1	1	4	2	—	11
- di cui operai e assimilati	—	—	—	2	—	1	1	1	4	2	—	11
INDUSTRIE	—	—	—	8	14	7	11	7	3	—	—	50
Indipendenti	—	—	—	—	1	1	—	—	1	—	—	3
Dipendenti	—	—	—	8	13	6	11	7	2	—	—	47
- di cui operai e assimilati	—	—	—	8	13	6	9	7	2	—	—	45
COMMERCIO	—	—	—	1	3	5	5	10	2	—	—	26
Indipendenti	—	—	—	—	2	3	3	9	2	—	—	19
Dipendenti	—	—	—	1	1	2	2	1	—	—	—	7
- di cui operai e assimilati	—	—	—	1	1	2	2	—	—	—	—	6
ALTRE ATTIVITA'	—	—	—	3	9	9	6	3	5	1	—	36
Indipendenti	—	—	—	1	2	1	—	2	1	—	—	7
Dipendenti	—	—	—	2	7	8	6	1	4	1	—	29
- di cui operai e assimilati	—	—	—	2	4	7	5	1	1	—	—	21
Condizione non professionale	171	183	149	102	53	40	24	24	25	19	42	832
In cerca di prima occupazione	—	—	5	20	13	6	5	3	—	—	—	52
Scolari e studenti	—	154	137	55	12	4	—	—	—	—	—	362
Casalinghe	—	—	7	23	25	29	19	20	13	10	9	155
Ritirati dal lavoro	—	—	—	—	—	—	—	—	6	7	32	45
Altri	171	29	—	4	3	1	—	1	6	2	1	218
TOTALE	171	183	149	117	80	62	47	45	43	24	42	963

TAV. 14 - Famiglie residenti per ampiezza e tipo della famiglia

TIPO DELLA FAMIGLIA	FAMIGLIE CON COMPONENTI									
	1	2	3	4	5	6	7 e più		TOTALE	
							Famiglie	Componenti	Famiglie	Componenti
A — FAMIGLIE IN COMPLESSO										
Tipo A	24.131	193	12	7	5	1	—	—	24.349	24.612
Tipo B	—	24.488	37	3	2	—	—	—	24.530	49.109
Tipo C	—	4.495	24.180	29.454	16.614	6.528	3.719	28.467	84.990	350.051
C 1	—	—	21.898	28.412	16.163	6.350	3.616	27.665	76.439	325.922
C 2	—	970	568	264	147	65	36	277	2.050	6.102
C 3	—	3.525	1.714	778	304	113	67	525	6.501	18.027
Tipo D	—	2.938	2.178	1.865	1.788	1.062	785	6.118	10.616	41.300
D 1	—	—	717	93	20	5	—	—	835	2.653
D 1.1	—	—	280	31	2	3	—	—	316	992
D 1.2	—	—	437	62	18	2	—	—	519	1.661
D 2	—	—	—	998	1.354	894	688	5.370	3.934	21.496
D 2.1	—	—	—	344	670	426	303	2.302	1.743	9.584
D 2.2	—	—	—	654	684	468	385	3.068	2.191	11.912
D 3	—	—	240	223	141	55	43	329	702	2.976
D 3.1	—	—	23	17	22	7	7	52	76	341
D 3.2	—	—	217	206	119	48	36	277	626	2.635
D 4	—	—	447	333	189	90	44	343	1.103	4.501
D 4.1	—	—	63	48	26	10	6	49	153	620
D 4.2	—	—	384	285	163	80	38	294	950	3.881
D 5	—	—	98	—	—	—	—	—	98	294
D 6	—	53	—	—	—	—	—	—	53	106
D 7	—	498	3	1	—	—	—	—	502	1.009
D 8	—	—	—	—	—	—	—	—	—	—
D 9	—	2.387	673	217	84	18	10	76	3.389	8.265
TOTALE	24.131	32.114	26.407	31.329	18.409	7.591	4.504	34.585	144.485	465.072
B — FAMIGLIE CON MEMBRI AGGREGATI										
Tipo A	—	193	12	7	5	1	—	—	218	481
Tipo B	—	—	37	3	2	—	—	—	42	133
Tipo C	—	—	63	54	44	25	26	211	212	986
C 1	—	—	—	16	25	12	12	95	65	356
C 2	—	—	52	28	15	9	11	87	115	484
C 3	—	—	11	10	4	4	3	29	32	146
Tipo D	—	—	17	11	12	7	10	88	57	285
D 1	—	—	—	2	—	1	—	—	3	14
D 1.1	—	—	—	—	—	—	—	—	2	8
D 1.2	—	—	—	—	—	—	—	—	1	6
D 2	—	—	—	—	2	3	6	50	11	78
D 2.1	—	—	—	—	1	1	2	18	4	29
D 2.2	—	—	—	—	1	2	4	32	7	49
D 3	—	—	—	2	3	—	3	25	8	48
D 3.1	—	—	—	1	1	—	—	—	2	9
D 3.2	—	—	—	1	2	—	—	—	—	—
D 4	—	—	—	1	4	1	3	25	6	39
D 4.1	—	—	—	—	—	—	—	—	6	30
D 4.2	—	—	—	1	4	1	—	—	—	—
D 5	—	—	—	—	—	—	—	—	—	—
D 6	—	—	—	—	—	—	—	—	—	—
D 7	—	—	3	1	—	—	—	—	4	13
D 8	—	—	—	—	—	—	—	—	—	—
D 9	—	—	14	5	3	2	1	13	25	102
TOTALE	—	193	129	75	63	33	36	299	529	1.885
C — FAMIGLIE SENZA MEMBRI AGGREGATI										
Tipo A	24.131	—	—	—	—	—	—	—	24.131	24.131
Tipo B	—	24.488	—	—	—	—	—	—	24.488	48.976
Tipo C	—	4.495	24.117	29.400	16.570	6.503	3.693	28.256	84.778	349.065
C 1	—	—	21.898	28.396	16.138	6.338	3.604	27.570	76.374	325.566
C 2	—	970	516	236	132	56	25	190	1.935	5.618
C 3	—	3.525	1.703	768	300	109	64	496	6.469	17.881
Tipo D	—	2.938	2.161	1.854	1.776	1.055	775	6.030	10.559	41.015
D 1	—	—	717	91	20	4	—	—	832	2.639
D 1.1	—	—	280	29	2	3	—	—	314	984
D 1.2	—	—	437	62	18	1	—	—	518	1.655
D 2	—	—	—	998	1.352	891	682	5.320	3.923	21.418
D 2.1	—	—	—	344	669	425	301	2.284	1.739	9.555
D 2.2	—	—	—	654	683	466	381	3.036	2.184	11.863
D 3	—	—	240	221	138	55	40	304	694	2.928
D 3.1	—	—	23	16	21	7	7	52	74	332
D 3.2	—	—	217	205	117	48	33	252	620	2.596
D 4	—	—	447	332	185	89	44	343	1.097	4.471
D 4.1	—	—	63	48	26	10	6	49	153	620
D 4.2	—	—	384	284	159	79	38	294	944	3.851
D 5	—	—	98	—	—	—	—	—	98	294
D 6	—	53	—	—	—	—	—	—	53	106
D 7	—	498	—	—	—	—	—	—	498	996
D 8	—	—	—	—	—	—	—	—	—	—
D 9	—	2.387	659	212	81	16	9	63	3.364	8.163
TOTALE	24.131	31.921	26.278	31.254	18.346	7.558	4.468	34.286	143.956	463.187

TAV. 15 - Famiglie residenti con almeno un nucleo familiare, per tipo del nucleo e ampiezza della famiglia

TIPO DEL NUCLEO	FAMIGLIE CON COMPONENTI								
	2	3	4	5	6	7 e più		TOTALE	
						Famiglie	Componenti	Famiglie	Componenti
Coniugi	24.488	902	139	52	27	8	63	25.616	52.723
Coniugi e figli	—	21.848	29.367	17.487	7.222	4.296	32.972	80.220	346.751
Padre e figli	902	791	480	283	116	78	599	2.650	8.807
Madre e figli	3.831	2.117	1.089	482	197	107	839	7.823	22.800

TAV. 16 - Famiglie residenti per tipo di famiglia e di componenti

TIPO DELLA FAMIGLIA	FAMIGLIE	COMPONENTI											
		CAPO FAMIGLIA DI CENSIMENTO, PARENTI E AFFINI								MEMBRI AGGREGATI		TOTALE	
		CAPO FAMIGLIA DI CENSIMENTO		CONIUGE	FIGLI		ALTRI PARENTI E AFFINI	TOTALE		TOTALE	di cui addetti ai servizi della famiglia		
		M	F		TOTALE	di cui celibi o nubili		MF	M			MF	M
Tipo A	24.349	6.831	17.518	—	—	—	—	24.349	6.831	263	11	24.612	6.878
Tipo B	24.530	24.427	103	24.530	—	—	—	49.060	24.530	49	8	49.109	24.547
Tipo C	84.990	78.321	6.669	76.439	188.359	187.268	—	349.788	180.226	263	16	350.051	180.298
C 1	76.439	76.271	168	76.439	172.972	172.419	—	325.850	170.027	72	11	325.922	170.043
C 2	2.050	2.050	—	—	3.896	3.530	—	5.946	3.910	156	3	6.102	3.939
C 3	6.501	—	6.501	—	11.491	11.319	—	17.992	6.289	35	2	18.027	6.316
Tipo D	10.616	7.270	3.346	4.769	12.542	12.130	13.304	41.231	18.021	69	5	41.300	18.045
D 1	835	829	6	835	—	—	980	2.650	1.184	3	1	2.653	1.184
D 1.1	316	314	2	316	—	—	358	990	401	2	1	992	401
D 1.2	519	515	4	519	—	—	622	1.660	783	1	—	1.661	783
D 2	3.934	3.920	14	3.934	9.033	8.823	4.584	21.485	10.512	11	1	21.496	10.513
D 2.1	1.743	1.738	5	1.743	4.092	4.074	2.002	9.580	4.407	4	1	9.584	4.407
D 2.2	2.191	2.182	9	2.191	4.941	4.749	2.582	11.905	6.105	7	—	11.912	6.106
D 3	702	702	—	—	1.422	1.354	842	2.966	1.707	10	—	2.976	1.710
D 3.1	76	76	—	—	153	143	109	338	186	3	—	341	186
D 3.2	626	626	—	—	1.269	1.211	733	2.628	1.521	7	—	2.635	1.524
D 4	1.103	—	1.103	—	2.087	1.953	1.305	4.495	1.484	6	—	4.501	1.488
D 4.1	153	—	153	—	275	266	192	620	191	—	—	620	191
D 4.2	950	—	950	—	1.812	1.687	1.113	3.875	1.293	6	—	3.881	1.297
D 5	98	45	53	—	—	—	196	294	143	—	—	294	143
D 6	53	16	37	—	—	—	53	106	69	—	—	106	69
D 7	502	265	237	—	—	—	502	1.004	265	5	1	1.009	267
D 8	—	—	—	—	—	—	—	—	—	—	—	—	—
D 9	3.389	1.493	1.896	—	—	—	4.842	8.231	2.657	34	2	8.265	2.671
TOTALE	144.485	116.849	27.636	105.738	200.901	199.398	13.304	464.428	229.608	644	40	465.072	229.768

TAV. 17 - Famiglie residenti per ampiezza, stato civile, classe di età e sesso del capo famiglia di censimento**A — TOTALE**

STATO CIVILE E CLASSE DI ETÀ DEL CAPO FAMIGLIA	FAMIGLIE CON COMPONENTI											
	1		2	3	4	5	6	7 e più		TOTALE		
	TOTALE	di cui non coabitante						Famiglie	Componenti	FAMIGLIE	COMPONENTI	
									Numero	di cui con figli		
Celibi e nubili	6.440	5.146	1.967	770	242	99	29	17	132	9.564	268	14.453
Meno di 20	48	32	34	6	6	4	2	—	—	100	13	190
20-24	306	201	96	67	26	15	3	—	—	513	44	896
25-29	453	323	126	79	35	15	6	2	14	716	39	1.207
30-34	321	213	109	93	29	8	3	2	14	565	31	1.006
35-39	257	190	99	51	14	10	2	4	34	437	13	760
40-44	360	283	145	43	9	11	2	4	31	574	23	913
45-49	433	359	143	56	14	6	2	2	16	656	18	1.001
50-54	635	546	215	81	27	9	2	—	—	969	35	1.473
55-59	840	688	243	74	18	5	4	—	—	1.184	17	1.669
60-64	574	477	143	50	13	7	1	1	9	789	9	1.112
65-69	754	649	206	63	19	3	2	1	7	1.048	15	1.465
70-74	603	497	167	44	15	2	—	1	7	832	1	1.146
75 e piu'	856	688	241	63	17	4	—	—	—	1.181	10	1.615
Coniugati	1.539	1.261	25.379	23.411	30.057	17.839	7.382	4.376	33.592	109.983	82.606	409.837
Meno di 20	4	4	36	18	9	1	—	1	7	69	35	178
20-24	58	41	884	836	159	30	1	1	8	1.974	1.059	5.164
25-29	129	91	1.805	3.651	1.691	314	6	11	80	7.653	5.735	23.418
30-34	112	76	1.073	3.231	5.273	1.645	424	125	930	11.883	10.711	44.742
35-39	123	87	489	1.370	4.668	2.757	875	419	3.190	10.701	10.073	46.108
40-44	120	91	519	1.006	4.307	3.663	1.613	880	6.722	12.108	11.452	56.119
45-49	138	111	624	1.286	3.834	3.376	1.708	1.162	8.986	12.128	11.341	56.694
50-54	138	114	1.256	2.104	3.700	2.763	1.384	935	7.218	12.280	10.849	53.099
55-59	190	170	2.285	2.900	2.949	1.848	798	565	4.369	11.535	8.975	43.653
60-64	98	84	2.487	2.085	1.428	710	263	140	1.048	7.211	4.554	23.215
65-69	167	154	4.471	2.431	1.170	435	140	91	692	8.905	4.145	24.789
70-74	138	128	4.597	1.431	562	201	74	31	225	7.034	2.199	17.547
75 e piu'	124	110	4.853	1.062	307	96	45	15	117	6.502	1.478	15.111
Separati legalmente	395	313	192	117	75	36	14	9	69	838	366	1.763
Meno di 20	—	—	1	—	—	—	—	—	—	1	1	2
20-24	4	1	6	6	3	1	—	—	—	20	16	51
25-29	33	19	28	26	5	3	1	—	—	96	53	208
30-34	46	28	37	23	16	6	2	1	7	131	71	302
35-39	27	21	18	18	16	7	2	2	16	90	56	244
40-44	23	17	22	14	13	5	1	3	22	81	52	214
45-49	41	34	19	11	9	11	5	2	17	98	49	250
50-54	43	35	24	10	5	—	2	—	—	84	33	153
55-59	45	40	19	4	4	1	1	—	—	74	18	122
60-64	27	22	6	2	4	—	—	1	7	39	7	65
65-69	42	41	4	2	—	2	—	—	—	50	4	66
70-74	30	30	4	1	—	—	—	—	—	35	3	41
75 e piu'	34	25	4	1	—	—	—	—	—	39	3	45
Vedovi	15.542	13.012	4.500	2.068	933	421	164	99	764	23.727	7.364	38.331
Meno di 20	5	2	—	—	—	—	—	—	—	5	—	5
20-24	3	2	15	7	1	—	—	—	—	26	21	58
25-29	9	5	27	26	14	1	—	1	7	78	69	209
30-34	11	7	42	64	28	11	6	4	33	166	149	523
35-39	20	15	42	52	60	25	14	6	48	219	197	757
40-44	31	24	100	160	99	48	15	15	116	468	424	1.553
45-49	121	101	190	224	139	73	42	26	203	815	655	2.549
50-54	361	296	337	323	156	87	25	19	149	1.308	894	3.362
55-59	922	747	549	317	145	57	20	13	97	2.023	1.017	4.053
60-64	1.256	1.084	516	219	84	34	15	4	31	2.128	792	3.572
65-69	2.622	2.256	721	200	71	28	13	4	30	3.659	893	5.196
70-74	3.464	2.951	703	188	47	29	3	5	35	4.439	812	5.820
75 e piu'	6.717	5.522	1.258	288	89	28	11	2	15	8.393	1.441	10.674
Divorziati	215	167	76	41	22	14	2	3	28	373	125	688
Meno di 20	—	—	—	—	2	—	—	—	—	2	2	8
20-24	2	—	2	—	—	—	—	—	—	4	—	6
25-29	12	6	5	5	2	1	—	—	—	25	13	50
30-34	9	5	7	8	1	4	—	1	9	30	20	80
35-39	16	12	7	7	4	4	1	1	9	40	20	102
40-44	29	21	16	4	6	1	1	1	10	58	26	118
45-49	23	17	9	7	3	2	—	—	—	44	17	84
50-54	29	23	14	6	3	1	—	—	—	53	15	92
55-59	37	34	8	1	—	1	—	—	—	47	5	61
60-64	31	25	5	2	1	—	—	—	—	39	4	51
65-69	14	11	1	1	—	—	—	—	—	16	1	19
70-74	13	13	2	—	—	—	—	—	—	15	—	17
75 e piu'	—	—	—	—	—	—	—	—	—	—	—	—
TOTALE	24.131	19.899	32.114	26.407	31.329	18.409	7.591	4.504	34.585	144.485	90.729	465.072
Meno di 20	57	38	71	24	15	5	2	1	7	175	49	375
20-24	371	245	1.001	916	191	46	9	1	8	2.535	1.142	6.177
25-29	626	438	1.988	3.782	1.745	333	59	14	101	8.547	5.898	25.048
30-34	502	330	1.266	3.416	5.348	1.671	435	132	984	12.770	10.975	46.623
35-39	436	318	655	1.499	4.759	2.903	893	432	3.297	11.477	10.359	47.949
40-44	550	427	793	1.230	4.432	3.731	1.632	903	6.900	13.271	11.971	58.901
45-49	762	626	992	1.581	4.002	3.467	1.758	1.193	9.232	13.755	12.089	60.612
50-54	1.200	1.008	1.841	2.525	3.891	2.861	1.413	954	7.367	14.685	11.828	58.171
55-59	2.026	1.668	3.110	3.301	3.119	1.912	823	578	4.466	14.869	10.042	49.589
60-64	1.992	1.701	3.160	2.356	1.529	752	279	146	1.095	10.214	5.367	28.025
65-69	3.616	3.125	5.407	2.698	1.261	468	155	96	729	13.701	5.061	31.567
70-74	4.249	3.617	5.472	1.665	624	232	77	37	267	12.356	3.016	24.573
75 e piu'	7.744	6.358	6.358	1.414	413	128	56	17	132	16.130	2.932	27.462

segue TAV. 17 — Famiglie residenti per ampiezza, stato civile, classe di età e sesso del capo famiglia di censimento

B — MASCHI

STATO CIVILE E CLASSE DI ETÀ DEL CAPO FAMIGLIA	FAMIGLIE CON COMPONENTI											
	1		2	3	4	5	6	7 e più		TOTALE		
	TOTALE	di cui non coabitante						Famiglie	Componenti	FAMIGLIE		COMPONENTI
			Numero	di cui con figli								
Celibi	2.605	2.047	968	461	154	65	19	9	73	4.281	126	7.052
Meno di 20	34	24	22	5	6	3	2	—	—	72	6	144
20-24	202	141	72	54	18	12	3	—	—	361	29	658
25-29	326	228	86	51	29	12	5	—	—	509	22	857
30-34	199	137	70	57	19	5	3	1	7	354	13	636
35-39	168	126	46	28	4	6	1	3	27	256	2	423
40-44	169	139	70	20	3	7	—	2	14	271	8	430
45-49	179	148	79	38	11	2	1	1	9	311	11	520
50-54	225	198	89	47	14	6	—	—	—	381	15	630
55-59	274	216	112	42	10	4	2	—	—	444	10	696
60-64	169	142	67	32	9	4	1	1	9	283	3	470
65-69	253	218	97	38	11	2	1	—	—	402	5	621
70-74	202	163	81	21	11	1	—	1	7	317	—	483
75 e piu'	205	167	77	28	9	1	—	—	—	320	2	484
Coniugati	819	680	24.850	22.999	29.758	17.690	7.317	4.342	33.324	107.775	81.438	404.224
Meno di 20	1	1	25	15	9	1	—	1	7	52	26	144
20-24	24	18	848	812	153	29	6	1	8	1.873	1.000	4.957
25-29	71	49	1.765	3.596	1.671	309	52	11	80	7.475	5.630	23.010
30-34	81	57	1.038	3.182	5.218	1.632	413	122	909	11.686	10.552	44.122
35-39	78	60	469	1.322	4.634	2.726	865	414	3.151	10.508	9.934	45.489
40-44	76	61	500	977	4.270	3.634	1.606	876	6.691	11.939	11.337	55.584
45-49	66	51	593	1.243	3.783	3.351	1.694	1.156	8.941	11.886	11.187	55.973
50-54	69	57	1.195	2.056	3.656	2.745	1.372	923	7.121	12.016	10.685	52.329
55-59	84	79	2.221	2.864	2.935	1.834	790	562	4.342	11.290	8.879	43.110
60-64	47	40	2.443	2.065	1.415	705	262	140	1.048	7.077	4.506	22.933
65-69	83	77	4.422	2.406	1.160	430	139	90	684	8.730	4.097	24.453
70-74	82	77	4.543	1.415	556	200	74	31	225	6.901	2.166	17.306
75 e piu'	57	53	4.788	1.046	298	94	44	15	117	6.342	1.439	14.814
Separati legalmente	231	185	67	39	31	16	7	4	30	395	115	758
Meno di 20	—	—	—	—	—	—	—	—	—	—	—	—
20-24	—	—	—	—	—	—	—	—	—	—	—	—
25-29	19	10	3	4	—	—	—	—	—	26	4	37
30-34	35	23	11	10	6	4	—	1	7	67	24	138
35-39	20	17	9	7	8	1	1	—	46	46	19	102
40-44	18	15	9	4	7	3	1	2	15	44	22	112
45-49	27	24	10	3	3	7	4	1	8	55	23	135
50-54	22	18	9	4	3	—	1	—	—	39	13	70
55-59	20	18	6	2	2	—	—	—	—	30	3	46
60-64	15	12	3	1	2	—	—	—	—	21	3	32
65-69	23	22	3	2	—	1	—	—	—	29	2	40
70-74	17	17	1	1	—	—	—	—	—	19	—	22
75 e piu'	15	9	3	1	—	—	—	—	—	19	2	24
Vedovi	2.893	2.366	749	322	131	76	24	26	198	4.221	1.228	6.603
Meno di 20	1	—	—	—	—	—	—	—	—	1	—	1
20-24	—	—	1	—	—	—	—	—	—	3	1	2
25-29	2	1	1	—	—	—	—	—	—	3	1	4
30-34	1	—	9	5	2	1	—	—	—	18	14	47
35-39	4	4	3	5	2	2	—	—	—	16	12	43
40-44	4	4	9	15	8	4	1	2	14	43	37	139
45-49	9	6	12	22	13	10	7	6	47	79	67	290
50-54	29	27	26	34	24	13	2	8	63	136	105	419
55-59	91	72	49	38	15	11	5	6	45	215	119	493
60-64	97	82	64	45	13	7	2	1	7	229	120	466
65-69	337	287	118	37	18	7	3	1	8	521	162	817
70-74	611	508	132	41	12	12	1	1	7	810	176	1.119
75 e piu'	1.707	1.375	325	80	24	9	3	1	7	2.149	414	2.763
Divorziati	122	88	26	14	8	5	—	2	19	177	36	292
Meno di 20	—	—	—	—	—	—	—	—	—	—	—	—
20-24	2	—	—	—	—	—	—	—	—	2	—	2
25-29	9	4	1	1	1	1	—	—	—	13	4	23
30-34	5	2	3	3	1	1	—	1	9	14	8	38
35-39	10	8	2	—	1	1	—	—	—	14	2	23
40-44	18	11	4	1	2	—	—	1	10	26	6	47
45-49	11	9	2	3	1	—	—	—	—	17	4	28
50-54	14	9	7	2	1	1	—	—	—	25	6	43
55-59	17	14	4	1	—	1	—	—	—	23	3	33
60-64	18	15	2	2	1	—	—	—	—	23	2	32
65-69	9	7	—	1	—	—	—	—	—	10	1	12
70-74	9	9	1	—	—	—	—	—	—	10	—	11
75 e piu'	—	—	—	—	—	—	—	—	—	—	—	—
TOTALE	6.670	5.366	26.660	23.835	30.082	17.852	7.367	4.383	33.644	116.849	82.943	418.929
Meno di 20	36	25	47	20	15	4	2	1	7	125	32	289
20-24	226	159	921	866	171	41	9	1	8	2.235	1.030	5.617
25-29	420	288	1.855	3.651	1.700	321	57	11	80	8.015	5.657	23.910
30-34	325	221	1.129	3.255	5.246	1.643	416	124	923	12.138	10.607	44.966
35-39	275	209	530	1.365	4.649	2.736	867	418	3.187	10.840	9.975	46.095
40-44	277	227	590	1.016	4.289	3.649	1.608	882	6.734	12.311	11.406	56.288
45-49	299	240	698	1.307	3.812	3.370	1.706	1.165	9.015	12.357	11.294	56.965
50-54	356	309	1.321	2.144	3.698	2.764	1.375	931	7.184	12.589	10.822	53.476
55-59	483	394	2.395	2.948	2.963	1.850	797	568	4.387	12.004	9.017	44.388
60-64	345	290	2.581	2.144	1.439	717	265	142	1.064	7.633	4.635	23.934
65-69	714	619	4.642	2.485	1.190	440	143	91	692	9.705	4.268	25.963
70-74	921	772	4.757	1.479	579	213	75	33	239	8.057	2.343	18.942
75 e piu'	1.993	1.613	5.194	1.155	331	104	47	16	124	8.840	1.857	18.096

segue TAV. 17 — Famiglie residenti per ampiezza, stato civile, classe di età e sesso del capo famiglia di censimento

C — FEMMINE

STATO CIVILE E CLASSE DI ETÀ DEL CAPO FAMIGLIA	FAMIGLIE CON COMPONENTI											
	1		2	3	4	5	6	7 e più		TOTALE		
	TOTALE	di cui non coabitante						Famiglie	Componenti	FAMIGLIE		COMPONENTI
			Numero	di cui con figli								
Nubili	3.835	3.099	999	309	88	34	10	8	59	5.283	142	7.401
Meno di 20	14	8	12	1	—	1	—	—	—	28	7	46
20-24	104	60	24	13	8	3	—	—	—	152	15	238
25-29	127	95	40	28	6	3	1	2	14	207	17	350
30-34	122	76	39	36	10	3	—	1	7	211	18	370
35-39	89	64	53	23	10	4	1	1	7	181	11	337
40-44	191	144	75	23	6	4	2	2	17	303	15	483
45-49	254	211	64	18	3	4	4	1	7	345	7	481
50-54	410	348	126	34	13	3	2	—	—	588	20	843
55-59	566	472	131	32	8	1	2	—	—	740	7	973
60-64	405	335	76	18	4	3	—	—	—	506	6	642
65-69	501	431	109	25	8	1	1	1	7	646	10	844
70-74	401	334	86	23	4	1	—	—	—	515	1	663
75 e piu'	651	521	164	35	8	3	—	—	—	861	8	1.131
Coniugate	720	581	529	412	299	149	65	34	268	2.208	1.168	5.613
Meno di 20	3	3	11	3	—	—	—	—	—	17	9	34
20-24	34	23	36	24	6	1	—	—	—	101	59	207
25-29	58	42	40	55	20	5	—	—	—	178	105	408
30-34	31	19	35	49	55	13	11	3	21	197	159	620
35-39	45	27	20	48	34	31	10	5	39	193	139	619
40-44	44	30	19	29	37	29	7	4	31	169	115	535
45-49	72	60	31	43	51	25	14	6	45	242	154	721
50-54	69	57	61	48	44	18	12	12	97	264	164	770
55-59	106	91	64	36	14	14	8	3	27	245	96	543
60-64	51	44	44	20	13	5	1	—	—	134	48	282
65-69	84	77	49	25	10	5	1	1	8	175	48	336
70-74	56	51	54	16	6	1	—	—	—	133	33	241
75 e piu'	67	57	65	16	9	2	1	—	—	160	39	297
Separate legalmente	164	128	125	78	44	20	7	5	39	443	251	1.005
Meno di 20	—	—	1	—	—	—	—	—	—	1	1	2
20-24	4	1	6	6	3	1	—	—	—	20	16	51
25-29	14	9	25	22	5	3	1	—	—	70	49	171
30-34	11	5	26	13	10	2	2	—	—	64	47	164
35-39	7	4	9	11	8	6	1	2	16	44	37	142
40-44	5	2	13	10	6	2	—	1	7	37	30	102
45-49	14	10	9	8	6	4	1	1	9	43	26	115
50-54	21	17	15	6	2	—	1	—	—	45	20	83
55-59	25	22	13	2	2	1	1	—	—	44	15	76
60-64	12	10	3	—	2	—	—	1	7	18	4	33
65-69	19	19	1	—	—	1	—	—	—	21	2	26
70-74	13	13	3	—	—	—	—	—	—	16	3	19
75 e piu'	19	16	1	—	—	—	—	—	—	20	1	21
Vedove	12.649	10.646	3.751	1.746	802	345	140	73	566	19.506	6.136	31.728
Meno di 20	4	2	—	—	—	—	—	—	—	4	—	4
20-24	3	2	14	7	1	—	—	—	—	25	20	56
25-29	7	4	26	26	14	1	—	1	7	75	68	205
30-34	10	7	33	59	26	10	6	4	33	148	135	476
35-39	16	11	39	47	58	23	14	6	48	203	185	714
40-44	27	20	91	145	91	44	14	13	102	425	387	1.414
45-49	112	95	178	202	126	63	35	20	156	736	588	2.259
50-54	332	269	311	289	132	74	23	11	86	1.172	789	2.943
55-59	831	675	500	279	130	46	15	7	52	1.808	898	3.560
60-64	1.159	1.002	452	174	71	27	13	3	24	1.899	672	3.106
65-69	2.285	1.969	603	163	53	21	10	3	22	3.138	731	4.379
70-74	2.853	2.443	571	147	35	17	2	4	28	3.629	636	4.701
75 e piu'	5.010	4.147	933	208	65	19	8	1	8	6.244	1.027	7.911
Divorziate	93	79	50	27	14	9	2	1	9	196	89	396
Meno di 20	—	—	—	—	2	—	—	—	—	2	2	8
20-24	—	—	2	—	—	—	—	—	—	2	2	4
25-29	3	2	4	4	1	—	—	—	—	12	9	27
30-34	4	3	4	5	—	3	—	—	—	16	12	42
35-39	6	4	5	7	3	3	1	1	9	26	18	79
40-44	11	10	12	3	4	1	—	—	—	32	20	71
45-49	12	8	7	4	2	2	—	—	—	27	13	56
50-54	15	14	7	4	2	—	—	—	—	28	9	49
55-59	20	20	4	—	—	—	—	—	—	24	2	28
60-64	13	10	3	—	—	—	—	—	—	16	2	19
65-69	5	4	1	—	—	—	—	—	—	6	—	7
70-74	4	4	1	—	—	—	—	—	—	5	—	6
75 e piu'	—	—	—	—	—	—	—	—	—	—	—	—
TOTALE	17.461	14.533	5.454	2.572	1.247	557	224	121	941	27.636	7.786	46.143
Meno di 20	21	13	24	4	—	1	—	—	—	50	17	86
20-24	145	86	80	50	20	5	—	—	—	300	112	560
25-29	206	150	133	131	45	12	2	3	21	532	241	1.138
30-34	177	109	137	161	102	28	19	8	61	632	368	1.657
35-39	161	109	125	134	110	67	26	14	110	637	384	1.854
40-44	273	200	203	214	143	82	24	21	166	960	565	2.613
45-49	463	386	294	274	190	97	52	28	217	1.398	795	3.647
50-54	844	699	520	381	193	97	38	23	183	2.096	1.006	4.695
55-59	1.543	1.274	715	353	156	62	26	10	79	2.865	1.025	5.201
60-64	1.647	1.411	579	212	90	35	14	4	31	2.581	732	4.091
65-69	2.902	2.506	765	213	71	28	12	5	37	3.996	793	5.604
70-74	3.328	2.845	715	186	45	19	2	4	28	4.299	673	5.631
75 e piu'	5.751	4.745	1.164	259	82	24	9	1	8	7.290	1.075	9.366

TAV. 18 - Famiglie residenti per condizione professionale o

CONDIZIONE DEL CAPO FAMIGLIA	FAMIGLIE CON COMPONENTI TUTTI IN CONDIZIONE PROFESSIONALE							
	TUTTI IN AGRICOLTURA		TUTTI NELLE INDUSTRIE		TUTTI IN ALTRE ATTIVITÀ		TUTTI IN SETTORI DIVERSI	
	Famiglie	Componenti	Famiglie	Componenti	Famiglie	Componenti	Famiglie	Componenti
Occupato	996	1.596	683	808	2.599	3.417	522	1.236
-Agricoltura	996	1.596	—	—	—	—	169	440
-Industrie	—	—	683	808	—	—	196	428
-Altre attività'	—	—	—	—	2.599	3.417	157	368
Disoccupato	153	217	133	146	86	110	84	204
In condizione non professionale	—	—	—	—	—	—	—	—
In cerca di prima occupazione	—	—	—	—	—	—	—	—
Studenti	—	—	—	—	—	—	—	—
Casalinghe	—	—	—	—	—	—	—	—
Ritirati dal lavoro	—	—	—	—	—	—	—	—
Altri	—	—	—	—	—	—	—	—
TOTALE	1.149	1.813	816	954	2.685	3.527	606	1.440

TAV. 19 - Famiglie residenti per ampiezza e numero di componenti (occupati, in età inferiore a 6 anni, in età di 60 anni e più, in età di 75 anni e più)

COMPONENTI OCCUPATI — COMPONENTI IN ETÀ INFERIORE A 6 ANNI — COMPONENTI IN ETÀ DI 60 ANNI E PIÙ — COMPONENTI IN ETÀ DI 75 ANNI E PIÙ	FAMIGLIE CON COMPONENTI									
	1	2	3	4	5	6	7 e più		TOTALE	
							Famiglie	Componenti	Famiglie	Componenti
NUMERO COMPONENTI OCCUPATI										
Nessuno	21.216	22.159	8.814	5.797	3.118	1.409	797	6.088	63.310	145.296
1	2.915	8.461	13.697	18.031	10.571	4.003	2.022	15.317	59.700	225.242
2	—	1.494	3.696	6.968	4.040	1.678	1.108	8.518	18.984	80.734
3	—	—	200	484	605	381	414	3.311	2.084	11.158
4	—	—	—	49	69	99	117	967	334	2.102
5 e più	—	—	—	—	6	21	46	384	73	540
TOTALE	24.131	32.114	26.407	31.329	18.409	7.591	4.504	34.585	144.485	465.072
NUMERO COMPONENTI IN ETÀ INFERIORE A 6 ANNI										
Nessuno	24.131	31.805	17.625	19.566	11.506	4.667	2.511	18.945	111.811	323.357
1	—	309	8.700	6.810	4.807	2.030	1.294	9.985	23.950	100.158
2	—	—	82	4.942	1.633	718	539	4.303	7.914	36.790
3 e più	—	—	—	11	463	176	160	1.352	810	4.767
TOTALE	24.131	32.114	26.407	31.329	18.409	7.591	4.504	34.585	144.485	465.072
NUMERO COMPONENTI IN ETÀ DI 60 ANNI E PIÙ										
Nessuno	6.530	10.901	17.608	26.931	16.032	6.529	3.858	29.691	88.389	337.905
1	17.601	8.033	4.656	2.908	1.853	817	514	3.894	36.382	77.328
2	—	13.180	3.828	1.361	471	228	120	914	19.188	47.925
3 e più	—	—	315	129	53	17	12	86	526	1.914
TOTALE	24.131	32.114	26.407	31.329	18.409	7.591	4.504	34.585	144.485	465.072
NUMERO COMPONENTI IN ETÀ DI 75 ANNI E PIÙ										
Nessuno	16.387	25.124	24.476	30.518	17.816	7.248	4.273	32.801	125.842	427.504
1	7.744	5.195	1.554	695	543	315	203	1.569	16.249	31.750
2	—	1.795	359	107	45	27	28	215	2.361	5.697
3 e più	—	—	18	9	5	1	—	—	33	121
TOTALE	24.131	32.114	26.407	31.329	18.409	7.591	4.504	34.585	144.485	465.072

non professionale dei componenti e condizione del capo famiglia di censimento

FAMIGLIE CON COMPONENTI IN CONDIZIONE PROFESSIONALE E NON PROFESSIONALE								FAMIGLIE CON COMPONENTI TUTTI IN CONDIZIONE NON PROFESSIONALE	
TUTTI IN AGRICOLTURA		TUTTI NELLE INDUSTRIE		TUTTI IN ALTRE ATTIVITÀ		TUTTI IN SETTORI DIVERSI			
Famiglie	Componenti	Famiglie	Componenti	Famiglie	Componenti	Famiglie	Componenti	Famiglie	Componenti
13.568	57.050	16.764	68.477	25.194	100.350	6.437	30.734	—	—
13.568	57.050	—	—	—	—	2.139	10.517	—	—
—	—	16.764	68.477	—	—	2.349	10.609	—	—
—	—	—	—	25.194	100.350	1.949	9.608	—	—
2.355	10.036	2.780	11.326	739	2.895	1.000	4.743	—	—
3.253	11.634	4.241	16.895	5.832	20.918	1.309	6.476	55.757	115.804
137	517	64	275	266	951	8	46	2.144	6.433
2	7	3	12	21	60	—	—	153	264
198	589	670	2.234	831	2.389	146	639	9.721	14.568
2.652	9.544	3.116	12.727	4.226	15.652	1.034	5.202	38.552	83.506
264	977	388	1.647	488	1.866	121	589	5.187	11.033
19.176	78.720	23.785	96.698	31.765	124.163	8.746	41.953	55.757	115.804

TAV. 20 - Famiglie residenti per ampiezza e specie di alloggio in cui dimorano

SPECIE DI ALLOGGIO	FAMIGLIE CON COMPONENTI									
	1	2	3	4	5	6	7 e più		TOTALE	
							Famiglie	Componenti	Famiglie	Componenti
FAMIGLIE CHE OCCUPANO UN'ABITAZIONE	20.130	29.811	24.536	29.442	17.621	7.341	4.379	33.622	133.260	436.901
In proprietà	15.392	23.365	17.328	21.609	13.606	5.645	3.050	23.177	99.995	325.619
In affitto	3.129	4.854	5.516	6.049	3.312	1.432	1.179	9.251	25.471	87.984
Ad altro titolo	1.609	1.592	1.692	1.784	703	264	150	1.194	7.794	23.298
FAMIGLIE CHE OCCUPANO UN ALTRO TIPO DI ALLOGGIO	957	993	786	911	451	160	92	712	4.350	12.872
FAMIGLIE IN COABITAZIONE	3.043	1.309	1.085	974	337	90	33	251	6.871	15.288
FAMIGLIE SENZA ABITAZIONE	1	1	—	2	—	—	—	—	4	11
TOTALE	24.131	32.114	26.407	31.329	18.409	7.591	4.504	34.585	144.485	465.072

TAV. 21 - Famiglie residenti per tipo della

TIPO DELLA FAMIGLIA	NUMERO DEI					
	1			2		
	FAMIGLIE	FIGLI CONVIVENTI		FAMIGLIE	FIGLI CONVIVENTI	
		TOTALE	di cui in età inferiore a 18 anni		TOTALE	di cui in età inferiore a 18 anni
Tipo C 1	21.915	21.915	12.891	28.420	56.840	43.120
Tipo C 2	1.029	1.029	270	547	1.094	486
- di cui con padre separato legalmente	42	42	28	37	74	67
Tipo C 3	3.537	3.537	580	1.713	3.426	1.185
- di cui con madre separata legalmente	102	102	72	65	130	110
Tipo D 2.1	394	394	232	732	1.464	1.075
Tipo D 2.2	792	792	446	659	1.318	874
Tipo D 3.1	34	34	13	20	40	18
- di cui con padre separato legalmente	2	2	1	—	—	—
Tipo D 3.2	260	260	140	195	390	296
- di cui con padre separato legalmente	2	2	1	4	8	8
Tipo D 4.1	83	83	28	36	72	29
- di cui con madre separata legalmente	5	5	3	3	6	3
Tipo D 4.2	448	448	171	278	556	299
- di cui con madre separata legalmente	13	13	7	4	8	8
TOTALE	28.492	28.492	14.771	32.600	65.200	47.382

TAV. 22 - Convivenze e componenti permanenti,

SPECIE DELLA CONVIVENZA	NUMERO CONVIVENZE	COMPONENTI					
		IN CONDIZIONE PROFESSIONALE					
		DIRIGENTI E IMPIEGATI		LAVORATORI DIPENDENTI		ALTRI	
		In complesso	di cui nella pubblica amministrazione, servizi pubblici e privati	In complesso	di cui nella pubblica amministrazione, servizi pubblici e privati	In complesso	di cui nella pubblica amministrazione, servizi pubblici e privati
Convivenze ecclesiastiche	69	134	133	47	16	1	—
Istituti di istruzione	19	49	49	17	12	—	—
Istituti assistenziali	34	61	61	18	17	1	—
Istituti e case di cura	12	12	12	6	6	—	—
Istituti di prevenzione e pena	5	—	—	3	3	—	—
Alberghi, pensioni, locande	28	3	—	10	—	—	—
Navi mercantili	6	—	—	—	—	—	—
Altre convivenze	71	45	45	135	132	—	—
TOTALE	244	304	300	236	186	2	—

TAV. 23 - Convivenze secondo il numero di componenti

SPECIE DELLA CONVIVENZA	NUMERO CONVIVENZE	COMPONENTI			da 1 a 15			da 16 a 25	
		M	F	MF	CONVIVENZE	COMPONENTI		CONVIVENZE	COMPO
						MF	M		
Convivenze ecclesiastiche	69	234	624	858	55	303	64	7	155
Istituti di istruzione	19	100	311	411	11	91	15	3	60
Istituti assistenziali	34	324	684	1.008	9	72	30	10	195
Istituti e case di cura	12	758	702	1.460	1	2	—	2	42
Istituti di prevenzione e pena	5	263	—	263	2	11	11	—	—
Alberghi, pensioni, locande	28	540	205	745	16	94	74	4	74
Navi mercantili	6	117	2	119	1	10	10	4	82
Altre convivenze	71	448	35	483	64	239	209	2	36
TOTALE	244	2.784	2.563	5.347	159	822	413	32	644

famiglia e numero di figli conviventi

FIGLI CONVIVENTI											
3			4			5 e più			TOTALE		
FAMIGLIE	FIGLI CONVIVENTI		FAMIGLIE	FIGLI CONVIVENTI		FAMIGLIE	FIGLI CONVIVENTI		FAMIGLIE	FIGLI CONVIVENTI	
	TOTALE	di cui in età inferiore a 18 anni		TOTALE	di cui in età inferiore a 18 anni		TOTALE	di cui in età inferiore a 18 anni		TOTALE	di cui in età inferiore a 18 anni
16.152	48.456	36.995	6.343	25.372	19.026	3.609	20.389	14.853	76.439	172.972	126.885
250	750	386	138	552	295	86	471	304	2.050	3.896	1.741
15	45	41	6	24	22	4	22	18	104	207	176
772	2.316	1.002	303	1.212	589	176	1.000	556	6.501	11.491	3.912
31	93	76	19	76	68	5	31	25	222	432	351
376	1.128	862	157	628	457	84	478	339	1.743	4.092	2.965
413	1.239	895	177	708	501	150	884	621	2.191	4.941	3.337
15	45	27	3	12	10	4	22	12	76	153	80
—	—	—	—	—	—	—	—	—	2	2	1
103	309	242	44	176	124	24	134	94	626	1.269	896
2	6	6	1	4	4	—	—	—	9	20	19
21	63	29	11	44	27	2	13	10	153	275	123
—	—	—	—	—	—	—	—	—	8	11	6
139	417	250	56	224	112	29	167	112	950	1.812	944
1	3	3	2	8	7	1	5	3	21	37	28
18.241	54.723	40.688	7.232	28.928	21.141	4.164	23.558	16.901	90.729	200.901	140.883

attivi e non attivi, per specie della convivenza

ATTIVI				COMPONENTI NON ATTIVI			TOTALE COMPONENTI		
IN CERCA DI PRIMA OCCUPAZIONE	TOTALE			MASCHI	FEMMINE	MASCHI E FEMMINE	MASCHI	FEMMINE	MASCHI E FEMMINE
	MASCHI	FEMMINE	MASCHI E FEMMINE						
3	35	150	185	57	312	369	92	462	554
—	6	60	66	—	63	63	6	123	129
1	9	72	81	55	307	362	64	379	443
1	—	19	19	—	21	21	—	40	40
—	3	—	3	35	2	37	38	2	40
—	11	2	13	1	1	2	12	3	15
—	—	—	—	—	—	—	—	—	—
2	167	15	182	—	20	20	167	35	202
7	231	318	549	148	726	874	379	1.044	1.423

presenti per sesso e specie della convivenza

NENTI	da 26 a 50			da 51 a 75			da 76 a 100			oltre 100		
	CONVIVENZE	COMPONENTI		CONVIVENZE	COMPONENTI		CONVIVENZE	COMPONENTI		CONVIVENZE	COMPONENTI	
		MF	M		MF	M		MF	M		MF	M
1	2	68	29	4	249	139	1	83	1	—	—	—
14	3	101	—	1	54	51	—	—	—	1	105	20
41	9	349	170	5	312	60	1	80	23	—	—	—
12	3	131	54	1	57	16	1	92	37	4	1.136	639
—	1	35	35	1	60	60	—	—	—	1	157	157
60	4	141	103	2	114	89	—	—	—	2	322	214
80	1	27	27	—	—	—	—	—	—	—	—	—
36	2	79	79	—	—	—	—	—	—	1	129	124
244	25	931	497	14	846	415	3	255	61	9	1.849	1.154

TAV. 24 - Abitazioni occupate per numero di occupanti,

NUMERO DI STANZE — TITOLO DI GODIMENTO	ABITAZIONI OCCUPATE					
	1	2	3	4	5	6
Abitazioni occupate	18.985	28.468	24.091	29.312	18.263	8.412
1	2.713	1.127	309	178	116	55
2	6.373	6.610	3.172	2.683	1.483	674
3	4.686	8.285	6.595	6.942	4.151	1.857
4	3.002	7.169	7.545	9.756	6.038	2.723
5	1.396	3.508	4.297	6.438	4.141	1.957
6	472	1.163	1.437	2.257	1.528	752
7	188	341	433	642	480	218
8	70	137	155	222	167	87
9 e piu'	85	128	148	194	159	89
- di cui in proprieta'	14.485	22.243	16.950	21.533	14.151	6.537
1	1.881	862	207	107	70	38
2	4.935	5.454	2.322	1.863	1.071	500
3	3.663	6.458	4.568	4.961	3.167	1.421
4	2.254	5.344	5.126	7.063	4.658	2.123
5	1.068	2.623	2.925	4.729	3.162	1.451
6	378	961	1.154	1.861	1.286	638
7	163	298	375	565	432	203
8	63	119	135	203	155	82
9 e piu'	80	124	138	181	150	81
- di cui in affitto	2.957	4.675	5.457	6.020	3.374	1.567
1	521	174	52	45	28	12
2	959	812	607	568	320	144
3	684	1.375	1.512	1.474	799	363
4	506	1.456	1.935	2.209	1.158	511
5	222	691	1.082	1.357	838	432
6	53	130	211	289	195	90
7	9	24	37	55	27	9
8	2	11	15	13	4	2
9 e piu'	1	2	6	10	5	4
Abit.occup.senza stanze esclusivam.ad altro uso	18.985	28.468	24.091	29.312	18.263	8.412
1	2.732	1.136	312	180	116	55
2	6.389	6.655	3.189	2.697	1.498	679
3	4.698	8.297	6.635	7.026	4.169	1.871
4	2.998	7.212	7.585	9.785	6.083	2.734
5	1.390	3.476	4.294	6.433	4.153	1.956
6	460	1.137	1.416	2.228	1.490	751
7	178	329	391	611	470	210
8	65	123	141	191	147	80
9 e piu'	75	103	128	161	137	76
- di cui in proprieta'	14.485	22.243	16.950	21.533	14.151	6.537
1	1.892	868	209	108	70	38
2	4.954	5.493	2.339	1.878	1.086	505
3	3.670	6.472	4.596	5.026	3.180	1.433
4	2.251	5.377	5.156	7.081	4.699	2.131
5	1.066	2.596	2.928	4.733	3.174	1.452
6	369	938	1.142	1.838	1.252	640
7	153	290	337	540	423	195
8	60	109	122	179	136	75
9 e piu'	70	100	121	150	131	68
- di cui in affitto	2.957	4.675	5.457	6.020	3.374	1.567
1	527	176	53	45	28	12
2	957	815	606	568	320	144
3	684	1.375	1.519	1.486	802	364
4	508	1.459	1.945	2.217	1.161	514
5	219	691	1.078	1.352	839	431
6	50	128	205	283	192	87
7	10	21	33	52	26	9
8	1	9	14	8	4	2
9 e piu'	1	1	4	9	2	4
Abit.occ.senza stanze esclus.altra uso e cucine	18.985	28.468	24.091	29.312	18.263	8.412
1	5.542	3.903	1.466	1.137	656	299
2	7.064	10.233	7.004	6.985	4.078	1.854
3	3.737	8.263	8.425	10.442	6.434	2.876
4	1.770	4.216	4.933	7.283	4.688	2.185
5	509	1.217	1.552	2.424	1.594	803
6	215	402	433	692	519	239
7	71	120	149	189	155	78
8	30	73	72	94	75	43
9 e piu'	47	41	57	66	64	35
- di cui in proprieta'	14.485	22.243	16.950	21.533	14.151	6.537
1	4.165	3.205	1.092	833	475	226
2	5.440	8.172	4.956	5.017	3.104	1.425
3	2.781	6.129	5.652	7.417	4.932	2.222
4	1.366	3.166	3.379	5.344	3.570	1.627
5	409	995	1.247	1.985	1.325	673
6	186	360	372	612	469	220
7	66	108	130	176	143	74
8	29	67	66	87	70	40
9 e piu'	43	41	56	62	63	30
- di cui in affitto	2.957	4.675	5.457	6.020	3.374	1.567
1	874	453	223	192	130	55
2	1.085	1.521	1.486	1.417	770	351
3	669	1.701	2.234	2.465	1.258	568
4	260	824	1.236	1.549	965	472
5	54	143	224	319	214	105
6	13	23	36	60	30	10
7	1	8	13	9	5	2
8	1	2	5	5	2	1
9 e piu'	—	—	—	4	—	3

numero di stanze e titolo di godimento

DA PERSONE				TOTALE			
7	8	9 e più		ABITAZIONI	STANZE	OCCUPANTI	
		ABITAZIONI	OCCUPANTI			FAMIGLIE	COMPONENTI
3.252	1.377	1.100	10.865	133.260	498.542	139.969	451.874
22	6	5	48	4.531	4.531	4.605	7.766
273	123	98	986	21.489	42.978	22.107	55.181
682	274	196	1.909	33.668	101.004	35.077	109.581
1.012	418	333	3.287	37.996	151.984	40.003	139.242
796	383	312	3.085	23.228	116.140	24.769	91.223
284	117	90	887	8.100	48.600	8.717	32.100
101	35	38	388	2.476	17.332	2.735	9.820
40	7	12	120	897	7.176	977	3.510
42	14	16	155	875	8.797	979	3.451
2.405	981	710	6.951	99.995	377.387	105.367	337.564
11	2	1	9	3.179	3.179	3.233	5.334
186	94	66	662	16.491	32.982	16.985	41.332
518	196	133	1.293	25.085	75.255	26.209	80.975
756	314	223	2.183	27.861	111.444	29.424	102.587
538	242	171	1.661	16.909	84.545	18.088	65.884
222	85	57	555	6.642	39.852	7.192	26.253
95	29	32	322	2.192	15.344	2.426	8.741
40	7	11	111	815	6.520	892	3.232
39	12	16	155	821	8.266	918	3.226
739	342	340	3.393	25.471	93.957	26.495	90.332
11	4	3	29	850	850	867	1.555
72	22	24	244	3.528	7.056	3.616	10.064
140	67	53	513	6.467	19.401	6.670	22.068
226	95	96	964	8.192	32.768	8.543	30.221
229	119	128	1.281	5.098	25.490	5.402	20.896
56	29	32	321	1.085	6.510	1.133	4.562
4	6	3	32	174	1.218	184	685
—	—	1	9	48	384	49	162
1	—	—	—	29	280	31	119
3.252	1.377	1.100	10.865	133.260	496.083	139.969	451.874
24	6	5	48	4.566	4.566	4.642	7.834
273	123	98	986	21.601	43.202	22.227	55.499
689	279	199	1.942	33.863	101.589	35.294	110.369
1.019	417	333	3.284	38.166	152.664	40.182	139.889
798	382	309	3.055	23.191	115.955	24.719	91.154
277	115	91	897	7.965	47.790	8.579	31.606
101	34	39	396	2.363	16.541	2.614	9.438
34	8	11	111	800	6.400	871	3.126
37	13	15	146	745	7.376	841	2.959
2.405	981	710	6.951	99.995	375.274	105.367	337.564
13	2	1	9	3.201	3.201	3.257	5.381
186	94	66	662	16.601	33.202	17.103	41.645
525	200	136	1.326	25.238	75.714	26.382	81.605
760	314	223	2.180	27.992	111.968	29.562	103.090
540	241	168	1.631	16.898	84.490	18.067	65.895
217	82	58	565	6.536	39.216	7.083	25.863
95	29	33	330	2.095	14.665	2.322	8.416
34	8	10	102	733	5.864	801	2.894
35	11	15	146	701	6.954	790	2.775
739	342	340	3.393	25.471	93.736	26.495	90.332
11	4	3	29	859	859	876	1.568
72	22	24	244	3.528	7.056	3.616	10.065
140	68	53	513	6.491	19.473	6.695	22.166
228	94	96	964	8.222	32.888	8.574	30.330
229	119	128	1.281	5.086	25.430	5.388	20.860
54	30	32	321	1.061	6.366	1.109	4.474
4	5	3	32	163	1.141	173	643
—	—	1	9	39	312	40	134
1	—	—	—	22	211	24	92
3.252	1.377	1.100	10.865	133.260	394.739	139.969	451.874
127	54	41	414	13.225	13.225	13.552	29.103
674	286	201	1.984	38.379	76.758	39.842	116.986
1.083	425	353	3.483	42.038	126.114	44.147	151.196
868	423	330	3.251	26.696	106.784	28.412	103.394
318	127	108	1.062	8.652	43.260	9.298	34.387
112	40	38	370	2.690	16.140	2.969	10.589
34	8	15	163	819	5.733	900	3.222
23	8	9	92	427	3.416	475	1.718
13	6	5	46	334	3.309	374	1.279
2.405	981	710	6.951	99.995	298.639	105.367	337.564
83	39	28	287	10.146	10.146	10.408	22.094
510	211	143	1.402	28.978	57.956	30.165	87.450
794	316	228	2.236	30.471	91.413	32.093	109.977
603	275	189	1.828	19.519	78.076	20.838	75.072
241	88	62	602	7.025	35.125	7.593	27.736
106	32	33	319	2.390	14.340	2.647	9.452
34	8	13	139	752	5.264	828	2.976
22	6	9	92	396	3.168	440	1.593
12	6	5	46	318	3.151	355	1.214
739	342	340	3.393	25.471	74.632	26.495	90.332
39	13	11	108	1.990	1.990	2.037	4.682
135	61	42	417	6.868	13.736	7.054	22.059
256	98	111	1.108	9.360	28.080	9.751	34.015
233	126	127	1.270	5.792	23.168	6.121	23.378
71	36	45	449	1.211	6.055	1.269	5.222
4	8	3	32	187	1.122	197	741
—	—	1	9	39	273	40	138
—	—	—	—	16	128	16	56
1	—	—	—	8	80	10	41

TAV. 25 - Abitazioni occupate per numero di stanze, numero di famiglie, figura giuridica

NUMERO FAMIGLIE — FIGURA GIURIDICA DEL PROPRIETARIO — EPOCA DI COSTRUZIONE E TITOLO DI GODIMENTO — NUMERO SERVIZI INSTALLATI	ABITAZIONI					
	1	2	3	4	5	6
ABITAZIONI OCCUPATE	4.531	21.489	33.668	37.996	23.228	8.100
- Da una famiglia						
- numero	4.459	20.898	32.336	36.101	21.791	7.523
- componenti	7.489	52.301	102.602	128.824	83.178	28.919
- Da due famiglie						
- numero	70	567	1.265	1.795	1.339	542
- componenti	269	2.699	6.483	9.643	7.342	2.934
- Da tre e più famiglie						
- numero	2	24	67	100	98	35
- componenti	8	181	496	775	703	247
Figura giuridica del proprietario						
- Persona fisica	4.482	21.159	32.251	35.278	20.940	7.714
- Impresa bancaria o assicuratrice	—	8	25	24	19	8
- Altra impresa: di costruzioni, immobiliare, industriale, commerciale, ecc.	1	1	12	40	40	15
- Cooperativa edilizia di abitazione	2	10	26	50	118	34
- a proprietà individuale	2	8	23	44	93	21
- a proprietà indivisa	—	2	3	6	25	13
- Stato, Regioni, Provincie, Comuni	16	82	211	223	132	20
- Enti previdenziali (INPS, INPDAL, ecc.)	—	2	12	84	27	4
- Istituto autonomo case popolari (IACP)	5	161	1.025	2.157	1.871	290
- Altro proprietario	25	66	106	140	81	15
Epoca di costruzione						
Prima del 1919	2.001	6.241	6.018	3.877	1.781	802
- di cui in proprietà	1.467	4.946	4.841	3.204	1.504	702
1919 - 1945	1.212	5.621	6.121	4.052	1.508	648
- di cui in proprietà	863	4.320	4.824	3.250	1.240	573
1946 - 1960	645	4.317	7.372	6.908	2.754	996
- di cui in proprietà	430	3.238	5.162	4.792	2.075	837
1961 - 1971	354	3.269	8.342	12.534	8.155	2.795
- di cui in proprietà	211	2.459	5.993	8.917	5.954	2.297
1972 - 1975	174	1.231	3.348	5.551	3.966	1.359
- di cui in proprietà	109	933	2.521	4.172	2.922	1.075
1976 - 1980	137	759	2.318	4.750	4.765	1.384
- di cui in proprietà	94	551	1.632	3.287	2.973	1.054
Dopo il 1980	8	51	149	324	299	116
- di cui in proprietà	5	44	112	239	241	104
Numero di servizi installati						
Acqua potabile, gabinetto, bagno, elettricità, riscaldamento	68	1.667	7.340	14.189	11.892	4.918
Acqua potabile, gabinetto, bagno, elettricità	162	2.898	10.880	15.835	8.856	2.482
Acqua potabile, gabinetto, bagno	1	9	27	34	92	10
Acqua potabile, gabinetto, elettricità	2.840	11.322	9.704	4.623	1.144	328
Acqua potabile, gabinetto	31	64	55	33	9	2
Acqua potabile, elettricità	79	194	134	72	28	7
Gabinetto, elettricità	395	450	262	118	41	10
Altre combinazioni	875	4.815	5.224	3.072	1.158	340
Solo acqua potabile	9	8	6	3	—	—
Solo gabinetto	43	38	22	12	7	1
Solo elettricità	22	15	9	4	1	1
Nessun servizio	6	9	5	1	—	1

del proprietario, epoca di costruzione e titolo di godimento, numero di servizi installati

CON STANZE				TOTALE			
7	8	9 e più		ABITAZIONI	STANZE	OCCUPANTI	
		ABITAZIONI	STANZE			FAMIGLIE	COMPONENTI
2.476	897	875	8.797	133.260	498.542	139.969	451.874
2.253	822	788	7.916	126.971	472.023	126.971	—
8.538	3.083	2.945	—	—	—	—	417.879
196	70	73	747	5.917	24.805	11.834	—
1.063	380	400	—	—	—	—	31.213
27	5	14	134	372	1.714	1.164	—
219	47	106	—	—	—	—	2.782
2.446	888	866	8.696	126.024	468.571	132.163	421.234
2	2	1	12	89	372	94	366
2	2	1	11	114	530	114	421
—	1	—	—	241	1.102	248	857
—	1	—	—	192	862	197	674
—	—	—	—	49	240	51	183
13	1	2	24	700	2.608	767	2.572
—	—	—	—	129	535	135	539
9	1	5	54	5.524	23.250	5.994	24.428
4	2	—	—	439	1.574	454	1.457
354	151	220	2.303	21.445	67.751	22.567	57.771
315	136	208	2.179	17.323	55.902	18.270	45.779
220	79	94	962	19.555	61.587	20.489	56.452
198	70	92	941	15.430	49.500	16.218	43.722
302	136	103	1.037	23.533	83.012	24.805	77.526
265	125	95	951	17.019	60.763	17.995	55.768
843	277	244	2.398	36.813	150.114	38.793	138.457
755	249	224	2.208	27.059	111.813	28.630	103.354
352	128	110	1.065	16.219	67.421	16.933	61.692
305	120	104	1.011	12.261	51.392	12.845	47.755
355	119	95	945	14.682	64.120	15.327	56.406
313	110	89	889	10.103	44.389	10.571	38.291
50	7	9	87	1.013	4.537	1.055	3.570
41	5	9	87	800	3.628	838	2.895
1.572	564	600	6.004	42.810	192.666	45.084	158.759
711	263	210	2.125	42.297	170.316	44.780	153.955
1	—	2	19	176	782	181	738
86	33	30	304	30.110	81.946	31.376	86.291
1	—	1	12	196	532	206	526
—	2	—	—	516	1.355	536	1.648
1	1	2	22	1.280	2.855	1.304	3.408
103	34	30	311	15.651	47.599	16.270	45.990
—	—	—	—	26	55	27	78
1	—	—	—	124	281	126	282
—	—	—	—	52	106	54	137
—	—	—	—	22	49	25	62

TAV. 26 - Abitazioni occupate per tipo di fabbricato,

NUMERO STANZE — EPOCA DI COSTRUZIONE — SERVIZI INSTALLATI	FABBRICATO UTILIZZATO ESCLUSIVAMENTE AD USO ABITATIVO PER NUMERO DI ABITAZIONI						TOTALE
	1	2	da 3 a 8	da 9 a 15	da 16 a 30	31 e più	
ABITAZIONI	73.903	15.687	24.103	7.550	3.815	1.451	126.509
STANZE	257.147	58.127	97.564	33.058	17.660	6.703	470.259
FAMIGLIE	77.409	16.582	25.317	7.983	4.051	1.542	132.884
OCCUPANTI	241.589	52.908	87.652	27.930	13.794	5.211	429.084
Numero stanze							
1	3.513	453	313	44	11	6	4.340
2	15.961	2.418	1.911	303	85	44	20.722
3	21.217	4.418	5.081	1.128	370	169	32.383
4	18.386	4.631	8.873	2.621	1.196	456	36.163
5	8.816	2.445	5.840	2.532	1.577	500	21.710
6	3.698	849	1.503	710	418	205	7.383
7	1.302	270	360	140	106	48	2.226
8	502	107	120	34	30	10	803
9 e più	508	96	102	38	22	13	779
Epoca di costruzione							
Prima del 1919	15.817	2.438	1.887	269	63	70	20.544
1919 - 1945	14.411	1.992	1.899	317	84	68	18.771
1946 - 1960	13.082	2.592	4.788	1.444	378	156	22.440
1961 - 1971	15.395	4.209	8.006	3.318	2.544	970	34.442
1972 - 1975	8.111	2.379	3.694	935	282	43	15.444
1976 - 1980	6.593	1.946	3.647	1.162	443	141	13.932
Dopo il 1980	494	131	182	105	21	3	936
Servizi installati							
Acqua potabile	71.853	15.307	23.691	7.488	3.800	1.440	123.579
Gabinetto	73.285	15.610	24.006	7.534	3.806	1.443	125.684
Bagno	39.278	10.878	20.093	6.906	3.627	1.321	82.103
Elettricità	73.327	15.602	23.952	7.517	3.810	1.448	125.656
Riscaldamento	29.679	6.453	10.948	3.944	2.097	887	54.008

numero di stanze, epoca di costruzione, servizi installati

FABBRICATO UTILIZZATO PREVALENTEMENTE AD USO ABITATIVO PER NUMERO DI ABITAZIONI							FABBRICATO UTILIZZATO PREVALENTE- MENTE AD USO NON ABITATIVO	FABBRICATO RURALE
1	2	da 3 a 8	da 9 a 15	da 16 a 30	31 e più	TOTALE		
2.488	692	1.081	606	763	434	6.064	439	248
9.650	2.668	4.766	2.968	3.778	2.076	25.906	1.531	846
2.625	738	1.129	637	792	459	6.380	450	255
8.368	2.317	3.640	2.130	2.715	1.570	20.740	1.346	704
96	18	15	2	1	5	137	43	11
418	104	64	11	10	4	611	92	64
588	190	191	48	57	41	1.115	100	70
662	182	343	174	209	118	1.688	96	49
368	117	282	216	270	168	1.421	64	33
203	43	105	98	150	75	674	28	15
83	24	44	34	39	14	238	9	3
24	7	19	15	20	4	89	3	2
46	7	18	8	7	5	91	4	1
506	84	136	14	5	2	747	86	68
436	66	124	24	11	5	666	72	46
432	131	166	101	119	43	992	69	32
593	196	302	249	528	367	2.235	95	41
257	107	152	117	44	10	687	57	31
241	98	177	89	54	7	666	56	28
23	10	24	12	2	—	71	4	2
2.410	673	1.057	601	756	434	5.931	400	193
2.438	686	1.075	605	763	434	6.001	425	208
1.395	482	915	575	740	423	4.530	223	101
2.460	688	1.078	605	763	434	6.028	415	234
1.153	331	555	439	495	308	3.281	156	52

TAV. 27 - Abitazioni occupate per servizi installati, numero di occupanti,

NUMERO OCCUPANTI — NUMERO STANZE — TITOLO DI GODIMENTO — FIGURA GIURIDICA DEL PROPRIETARIO ED EPOCA DI COSTRUZIONE	TOTALE ABITAZIONI	ACQUA POTABILE				
		DI ACQUEDOTTO			DI POZZO O CISTERNA	TOTALE
		Nell'abitazione	Fuori dell'abitazione	TOTALE		
ABITAZIONI OCCUPATE	133.260	124.431	1.692	126.123	3.980	130.103
STANZE	498.542	465.191	5.717	470.908	17.583	488.491
FAMIGLIE	139.969	130.854	1.760	132.614	4.110	136.724
OCCUPANTI	451.874	421.170	5.766	426.936	14.986	441.922
Numero occupanti						
1	18.985	17.644	284	17.928	273	18.201
2	28.468	26.978	349	27.327	605	27.932
3	24.091	22.508	264	22.772	798	23.570
4	29.312	27.170	344	27.514	1.178	28.692
5	18.263	16.981	254	17.235	662	17.897
6	8.412	7.828	113	7.941	284	8.225
7	3.252	3.015	48	3.063	109	3.172
8	1.377	1.274	19	1.293	43	1.336
9 e più	1.100	1.033	17	1.050	28	1.078
Numero stanze						
1	4.531	3.762	194	3.956	28	3.984
2	21.489	20.294	356	20.650	167	20.817
3	33.668	32.118	396	32.514	589	33.103
4	37.996	35.537	362	35.899	1.424	37.323
5	23.228	21.273	239	21.512	1.207	22.719
6	8.100	7.484	84	7.568	388	7.956
7	2.476	2.301	41	2.342	106	2.448
8	897	842	11	853	34	887
9 e più	875	820	9	829	37	866
Titolo di godimento						
Proprietà	99.995	93.684	1.188	94.872	2.875	97.747
Affitto	25.471	23.634	365	23.999	881	24.880
Altro titolo	7.794	7.113	139	7.252	224	7.476
Figura giuridica del proprietario ed epoca di costruzione						
Persona fisica	126.024	117.465	1.631	119.096	3.883	122.979
Prima del 1919	21.253	19.924	374	20.298	204	20.502
1919 - 1945	19.361	18.479	199	18.678	256	18.934
1946 - 1960	21.507	20.715	215	20.930	320	21.250
1961 - 1971	34.494	32.569	442	33.011	1.023	34.034
1972 - 1975	15.394	13.800	213	14.013	901	14.914
1976 - 1980	13.043	11.146	175	11.321	1.104	12.425
Dopo il 1980	972	832	13	845	75	920
Imprese	203	189	4	193	6	199
Prima del 1919	17	14	1	15	1	16
1919 - 1945	6	5	—	5	—	5
1946 - 1960	35	34	1	35	—	35
1961 - 1971	88	86	1	87	1	88
1972 - 1975	33	31	1	32	1	33
1976 - 1980	24	19	—	19	3	22
Dopo il 1980	—	—	—	—	—	—
Cooperative edilizie a proprietà individuale e indivisa	241	222	5	227	11	238
Prima del 1919	14	14	—	14	—	14
1919 - 1945	10	10	—	10	—	10
1946 - 1960	65	63	2	65	—	65
1961 - 1971	56	52	2	54	1	55
1972 - 1975	54	49	1	50	3	53
1976 - 1980	42	34	—	34	7	41
Dopo il 1980	—	—	—	—	—	—
Stato, Regioni, Province, Comuni, IACP	6.224	6.031	36	6.067	67	6.134
Prima del 1919	88	71	4	75	5	80
1919 - 1945	136	128	2	130	5	135
1946 - 1960	1.803	1.765	12	1.777	18	1.795
1961 - 1971	1.976	1.956	8	1.964	9	1.973
1972 - 1975	671	649	4	653	14	667
1976 - 1980	1.511	1.425	6	1.431	14	1.445
Dopo il 1980	39	37	—	37	2	39
Enti previdenziali	129	128	—	128	1	129
Prima del 1919	1	1	—	1	—	1
1919 - 1945	2	2	—	2	—	2
1946 - 1960	47	46	—	46	1	47
1961 - 1971	64	64	—	64	—	64
1972 - 1975	6	6	—	6	—	6
1976 - 1980	9	9	—	9	—	9
Dopo il 1980	—	—	—	—	—	—
Altro proprietario	439	396	16	412	12	424
Prima del 1919	72	60	8	68	—	68
1919 - 1945	40	38	—	38	—	38
1946 - 1960	76	72	2	74	—	74
1961 - 1971	135	128	1	129	5	134
1972 - 1975	61	53	4	57	4	61
1976 - 1980	53	44	1	45	3	48
Dopo il 1980	2	1	—	1	—	1

numero di stanze, titolo di godimento, figura giuridica del proprietario ed epoca di costruzione

GABINETTO								BAGNO	ELETTRICITÀ	RISCALDAMENTO	
Nell'abitazione				Fuori dell'abitazione		TOTALE				Impianto fisso	Con apparecchi singoli
1	2 o più	TOTALE	di cui con scarico	TOTALE	di cui con scarico	Numero	di cui con scarico				
111.420	20.681	132.101	106.663	217	68	132.318	106.731	86.957	132.333	14.492	43.005
390.129	105.179	495.308	425.104	566	230	495.874	425.334	370.875	495.531	72.278	163.869
116.700	22.072	138.772	112.258	222	69	138.994	112.327	91.783	139.006	15.161	45.193
367.309	80.990	448.299	374.898	610	217	448.909	375.115	319.678	448.971	54.616	146.459
17.601	1.106	18.707	11.828	56	9	18.763	11.837	6.771	18.732	904	5.688
25.012	3.210	28.222	21.589	56	19	28.278	21.608	15.969	28.306	2.325	9.131
20.105	3.812	23.917	20.301	37	15	23.954	20.316	17.314	23.926	2.838	8.126
23.295	5.804	29.099	25.558	35	13	29.134	25.571	22.751	29.166	4.368	9.656
14.297	3.835	18.132	15.764	17	5	18.149	15.769	14.021	18.179	2.416	6.003
6.617	1.722	8.339	7.027	11	5	8.350	7.032	6.121	8.352	1.009	2.652
2.537	685	3.222	2.606	3	1	3.225	2.607	2.297	3.225	352	1.015
1.101	267	1.368	1.109	1	—	1.369	1.109	948	1.361	151	402
855	240	1.095	881	1	1	1.096	882	765	1.086	129	332
4.306	20	4.326	1.333	54	5	4.380	1.338	241	4.421	30	913
20.622	516	21.138	11.846	62	13	21.200	11.859	4.675	21.270	240	6.202
31.630	1.762	33.392	26.207	48	18	33.440	26.225	18.543	33.435	961	11.439
33.136	4.666	37.802	33.912	34	21	37.836	33.933	30.649	37.843	3.807	13.081
16.016	7.118	23.134	21.744	10	6	23.144	21.750	21.328	23.064	5.575	7.178
4.074	3.999	8.073	7.616	7	4	8.080	7.620	7.549	8.068	2.525	2.661
1.034	1.436	2.470	2.338	1	1	2.471	2.339	2.316	2.469	776	889
315	577	892	841	—	—	892	841	836	895	275	317
287	587	874	826	1	—	875	826	820	868	303	325
83.255	15.848	99.103	79.510	137	46	99.240	79.556	63.621	99.355	9.595	33.435
21.639	3.686	25.325	20.981	42	15	25.367	20.996	18.315	25.335	4.046	7.172
6.526	1.147	7.673	6.172	38	7	7.711	6.179	5.021	7.643	851	2.398
105.907	19.002	124.909	99.897	193	60	125.102	99.957	80.346	125.206	12.740	40.969
19.451	1.501	20.952	12.705	83	14	21.035	12.719	7.407	21.013	515	6.817
17.833	1.344	19.177	13.265	32	6	19.209	13.271	7.795	19.195	363	6.586
19.373	2.020	21.393	17.200	25	12	21.418	17.212	13.033	21.407	822	7.764
28.255	6.022	34.277	30.431	31	17	34.308	30.448	27.521	34.399	5.212	11.036
11.826	3.407	15.233	13.644	13	6	15.246	13.650	12.534	15.318	2.699	4.781
8.634	4.279	12.913	11.767	9	5	12.922	11.772	11.198	12.916	2.894	3.719
535	429	964	885	—	—	964	885	858	958	235	266
162	39	201	182	1	—	202	182	183	202	65	44
15	2	17	14	—	—	17	14	9	17	2	8
4	1	5	3	1	—	6	3	3	6	1	5
29	6	35	34	—	—	35	34	32	35	6	8
77	11	88	79	—	—	88	79	86	87	22	15
27	5	32	30	—	—	32	30	29	33	19	5
10	14	24	22	—	—	24	22	24	24	15	3
—	—	—	—	—	—	—	—	—	—	—	—
191	49	240	221	1	1	241	222	217	240	108	48
12	2	14	7	—	—	14	7	3	14	1	8
8	2	10	9	—	—	10	9	8	10	2	4
58	7	65	60	—	—	65	60	61	64	19	9
53	3	56	53	—	—	56	53	50	56	13	21
40	14	54	54	—	—	54	54	54	54	40	3
20	21	41	38	1	1	42	39	41	42	33	3
—	—	—	—	—	—	—	—	—	—	—	—
4.661	1.540	6.201	5.909	6	5	6.207	5.914	5.776	6.119	1.497	1.749
82	4	86	72	1	—	87	72	53	88	7	28
129	6	135	127	—	—	135	127	106	135	17	54
1.771	23	1.794	1.671	2	2	1.796	1.673	1.581	1.796	43	708
1.784	188	1.972	1.879	2	2	1.974	1.881	1.858	1.972	225	590
327	342	669	655	1	1	670	656	652	668	295	163
553	953	1.506	1.466	—	—	1.506	1.466	1.488	1.421	900	192
15	24	39	39	—	—	39	39	38	39	10	14
125	3	128	117	—	—	128	117	127	129	3	65
—	1	1	1	—	—	1	1	1	1	1	—
2	—	2	1	—	—	2	1	2	2	—	—
46	1	47	45	—	—	47	45	47	47	2	18
63	—	63	56	—	—	63	56	63	64	—	40
6	—	6	6	—	—	6	6	5	6	—	3
8	1	9	8	—	—	9	8	9	9	—	4
—	—	—	—	—	—	—	—	—	—	—	—
374	48	422	337	16	2	438	339	308	437	79	130
58	5	63	30	9	1	72	31	20	72	1	31
38	2	40	18	—	—	40	18	13	40	—	17
74	2	76	65	—	—	76	65	56	74	7	26
114	17	131	123	4	—	135	123	117	135	33	34
50	7	57	54	3	1	60	55	54	61	22	12
38	15	53	45	—	—	53	45	46	53	16	10
2	—	2	2	—	—	2	2	2	2	—	—

TAV. 28 - Abitazioni occupate per numero di stanze e numero

FAMIGLIE PER NUMERO DI COMPONENTI E CONDIZIONE OCCUPAZIONALE	ABITAZIONI					
	1	2	3	4	5	6
Famiglie con 1 componente	2.757	6.560	4.985	3.285	1.606	542
- Non occupato	2.602	6.082	4.427	2.768	1.267	422
- Occupato	155	478	558	517	339	120
Famiglie con 2 componenti	1.117	6.715	8.582	7.630	3.792	1.283
- Tutti non occupati	954	5.479	6.221	4.867	2.103	712
- Uno occupato	151	1.111	2.069	2.350	1.351	444
- Tutti occupati	12	125	292	413	338	127
Famiglie con 3 componenti	308	3.178	6.654	7.673	4.454	1.503
- Tutti non occupati	163	1.460	2.419	2.345	1.230	409
- Uno occupato	126	1.418	3.476	4.162	2.387	737
- Due occupati	18	271	724	1.106	801	334
- Tutti occupati	1	29	35	60	36	23
Famiglie con 4 componenti	167	2.626	6.941	9.811	6.511	2.300
- Tutti non occupati	56	775	1.559	1.776	897	266
- Uno occupato	80	1.403	4.072	5.874	3.771	1.172
- Due occupati	27	391	1.179	2.041	1.734	809
- Tre occupati	4	47	120	109	104	51
- Tutti occupati	—	10	11	11	5	2
Famiglie con 5 componenti	110	1.417	3.998	5.847	4.005	1.469
- Tutti non occupati	39	351	803	971	504	205
- Uno occupato	47	782	2.319	3.546	2.348	721
- Due occupati	19	230	746	1.122	1.009	474
- Tre occupati	4	51	119	185	131	57
- Quattro occupati	—	3	11	21	13	10
- Tutti occupati	1	—	—	2	—	2
Famiglie con 6 e più componenti	72	993	2.508	3.750	2.860	1.003
Numero componenti	482	6.642	16.430	24.697	19.229	6.647
Famiglie con tutti i componenti non occupati	19	256	560	664	461	131
Numero componenti	127	1.692	3.673	4.347	3.077	878
Famiglie con componenti parte occupati e parte non occupati	53	737	1.947	3.086	2.399	871
Numero componenti	355	4.950	12.751	20.350	16.152	5.756
Famiglie con tutti i componenti occupati	—	—	1	—	—	1
Numero componenti	—	—	6	—	—	13
TOTALE	4.531	21.489	33.668	37.996	23.228	8.100

dei componenti delle famiglie secondo la condizione occupazionale

CON STANZE				TOTALE			
7	8	9 e più		ABITAZIONI	STANZE	OCCUPANTI	
		ABITAZIONI	STANZE			FAMIGLIE	COMPONENTI
220	79	96	992	20.130	58.418	20.130	20.130
174	57	79	809	17.878	50.469	17.878	17.878
46	22	17	183	2.252	7.949	2.252	2.252
391	154	147	1.453	29.811	102.893	29.811	59.622
218	78	80	783	20.712	67.763	20.712	41.424
134	56	57	567	7.723	29.352	7.723	15.446
39	20	10	103	1.376	5.778	1.376	2.752
451	155	160	1.597	24.536	94.600	24.536	73.608
140	46	48	457	8.260	30.129	8.260	24.780
208	70	78	797	12.662	49.208	12.662	37.986
99	38	29	286	3.420	14.448	3.420	10.260
4	1	5	57	194	815	194	582
644	243	199	2.006	29.442	120.299	29.442	117.768
75	25	14	138	5.443	20.331	5.443	21.772
311	118	96	962	16.897	68.568	16.897	67.588
238	87	83	846	6.589	29.242	6.589	26.356
20	10	5	50	470	1.990	470	1.880
—	3	1	10	43	168	43	172
472	154	149	1.505	17.621	73.206	17.621	88.105
47	23	16	165	2.959	11.462	2.959	14.795
244	64	61	596	10.132	41.634	10.132	50.660
157	60	55	565	3.872	17.238	3.872	19.360
19	7	12	128	585	2.517	585	2.925
5	—	4	42	67	325	67	335
—	—	1	9	6	30	6	30
298	112	124	1.244	11.720	49.126	11.720	—
1.985	737	819	—	—	—	—	77.668
39	9	6	58	2.145	8.361	2.145	—
259	58	41	—	—	—	—	14.152
259	103	118	1.186	9.573	40.756	9.573	—
1.726	679	778	—	—	—	—	63.497
—	—	—	—	2	9	2	—
—	—	—	—	—	—	—	19
2.476	897	875	8.797	133.260	498.542	133.260	436.901

TAV. 29 - Abitazioni non occupate per numero di stanze, motivo della non occupazione, tipo di fabbricato, figura giuridica del proprietario ed epoca di costruzione

MOTIVO DELLA NON OCCUPAZIONE — TIPO DI FABBRICATO — FIGURA GIURIDICA DEL PROPRIETARIO — EPOCA DI COSTRUZIONE	ABITAZIONI CON STANZE										TOTALE	
	1	2	3	4	5	6	7	8	9 e più		ABITAZIONI	STANZE
									ABITAZIONI	STANZE		
ABITAZIONI NON OCCUPATE	5.682	15.660	16.209	14.349	7.784	2.198	563	343	347	3.755	63.135	205.573
Motivo della non occupazione												
- Disponibile per la vendita o l'affitto	675	2.335	2.800	2.526	1.667	455	55	32	43	449	10.588	36.004
- Utilizzabile per vacanza	672	3.146	5.270	6.535	3.491	1.001	337	205	173	1.828	20.830	78.202
- Utilizzabile per lavoro	2.403	4.351	2.860	1.248	439	174	50	39	39	428	11.603	29.006
- Altro motivo	1.932	5.828	5.279	4.040	2.187	568	121	67	92	1.050	20.114	62.361
Tipo di fabbricato in cui è situata l'abitazione												
Utilizzato esclusivamente ad uso abitativo	2.198	8.382	10.548	10.795	6.123	1.749	441	259	247	2.637	40.742	142.691
- Con 1 abitazione	1.797	6.579	7.122	6.099	3.069	1.032	303	182	154	1.620	26.337	87.451
- Con 2 abitazioni	183	786	1.220	1.473	740	215	74	59	45	464	4.795	17.751
- Da 3 a 8 abitazioni	156	793	1.758	2.459	1.534	318	50	13	45	513	7.126	27.397
- Da 9 a 15 abitazioni	47	143	340	565	533	116	13	3	1	9	1.761	7.098
- Da 16 a 30 abitazioni	13	57	72	141	179	58	1	2	2	31	525	2.204
- Con 31 e più abitazioni	2	24	36	58	68	10	—	—	—	—	198	790
Utilizzato prevalentemente ad uso abitativo	495	1.470	1.471	1.373	815	194	48	36	34	397	5.936	19.600
- Con 1 abitazione	362	1.130	1.061	841	534	109	27	28	19	186	4.111	13.092
- Con 2 abitazioni	54	131	143	123	59	23	8	4	8	101	553	1.859
- Da 3 a 8 abitazioni	70	182	205	257	105	29	9	—	6	101	863	2.940
- Da 9 a 15 abitazioni	4	15	44	89	53	14	2	2	1	9	224	910
- Da 16 a 30 abitazioni	5	9	11	41	49	17	1	2	—	—	135	590
- Con 31 e più abitazioni	—	3	7	22	15	2	1	—	—	—	50	209
Utilizzato prevalentemente ad uso non abitativo	883	1.628	1.156	897	429	93	23	15	21	212	5.145	14.391
Rurale	2.106	4.180	3.034	1.284	417	162	51	33	45	509	11.312	28.891
Figura giuridica del proprietario												
- Persona fisica	5.635	15.517	15.773	13.629	7.083	2.011	549	339	338	3.648	60.874	196.188
- Imprese	2	17	58	60	67	41	6	1	2	31	254	1.112
- Cooperative edilizie a proprietà individuale e indivisa	1	3	7	44	112	25	2	—	1	10	195	938
- Stato, Regioni, Provincie, Comuni, IACP	8	59	333	581	509	117	5	3	4	44	1.619	6.799
- Enti previdenziali	—	—	1	12	—	1	—	—	—	—	14	57
- Altro proprietario	36	64	37	23	13	3	1	—	2	22	179	479
Epoca di costruzione												
Fino al 1945	3.551	7.799	4.959	2.157	641	283	98	71	107	1.147	19.666	49.958
- di cui utilizzabili per vacanza	336	1.031	844	520	147	73	25	21	29	321	3.026	8.847
1946-1971	1.165	4.781	6.046	5.043	2.161	620	140	87	90	944	20.133	66.182
- di cui utilizzabili per vacanza	147	1.033	2.028	2.249	1.051	301	86	54	57	582	7.006	25.970
Dopo il 1971	682	2.225	4.355	6.847	4.853	1.253	311	178	142	1.560	20.846	82.529
- di cui utilizzabili per vacanza	131	860	2.124	3.653	2.243	607	219	126	83	878	10.046	41.111
Epoca non indicata	284	855	849	302	129	42	14	7	8	104	2.490	6.904
- di cui utilizzabili per vacanza	58	222	274	113	50	20	7	4	4	47	752	2.274

TAV. 30 - Occupati per settore di attività economica, luogo di lavoro, tempo impiegato e mezzo utilizzato**A — AGRICOLTURA, CACCIA, FORESTE E PESCA**

LUOGO DI LAVORO — TEMPO IMPIEGATO (minuti)	MEZZO UTILIZZATO								TOTALE	di cui persone che hanno effettuato più di uno spostamento
	NESSUN MEZZO (a piedi)	FERROVIA, TRAM, METROPOLITANA, ALTRO MEZZO PUBBLICO SU ROTAIA	AUTOBUS, FILOBUS, CORRIERA, ALTRO MEZZO PUBBLICO SU GOMMA	AUTOBUS AZIENDALE	AUTO PRIVATA COME		MOTOCICLETTA, CICLOMOTORE, SCOOTER	ALTRO MEZZO		
					CONDUCENTE	TRASPORTATO				
STESSO COMUNE DI RESIDENZA	2.298	25	856	74	3.553	2.279	506	951	10.542	2.248
-Fino a 15	1.484	7	116	18	1.654	833	205	206	4.523	1.356
-Da 16 a 30	556	14	559	41	1.583	1.133	248	443	4.577	697
-Da 31 a 60	143	1	136	11	243	267	39	221	1.061	133
-Oltre 60	115	3	45	4	73	46	14	81	381	62
di cui nel Comune capoluogo										
-Fino a 15	99	—	4	1	64	13	4	7	192	71
-Da 16 a 30	53	—	17	—	56	22	4	3	155	38
-Da 31 a 60	4	—	4	2	11	6	—	—	27	7
-Oltre 60	2	—	1	—	2	—	—	—	5	—
ALTRO COMUNE DELLA STESSA PROVINCIA	60	8	177	10	535	318	47	160	1.315	216
-Fino a 15	11	3	16	4	147	64	12	10	267	55
-Da 16 a 30	27	4	111	5	281	165	23	72	688	110
-Da 31 a 60	16	—	40	1	88	76	9	56	286	44
-Oltre 60	6	1	10	—	19	13	3	22	74	7
di cui nel Comune capoluogo										
-Fino a 15	—	—	2	3	19	12	—	2	38	8
-Da 16 a 30	8	1	43	—	66	33	4	22	177	22
-Da 31 a 60	5	—	8	—	20	12	3	16	64	7
-Oltre 60	1	—	5	—	3	4	1	—	14	1
ALTRA PROVINCIA DELLA STESSA REGIONE	4	7	16	4	224	79	18	68	420	87
-Fino a 15	—	—	2	—	38	10	—	1	51	18
-Da 16 a 30	3	2	6	3	70	39	9	10	142	22
-Da 31 a 60	—	3	4	—	78	13	7	30	135	27
-Oltre 60	1	2	4	1	38	17	2	27	92	20
di cui nel Comune capoluogo										
-Fino a 15	—	—	—	—	—	—	—	—	—	—
-Da 16 a 30	—	—	—	—	—	—	—	—	—	—
-Da 31 a 60	—	2	2	—	36	7	4	4	55	14
-Oltre 60	—	2	1	—	26	13	1	4	47	16
PROVINCIE DI ALTRE REGIONI	—	—	—	—	—	—	—	1	1	—
-Fino a 15	—	—	—	—	—	—	—	—	—	—
-Da 16 a 30	—	—	—	—	—	—	—	—	—	—
-Da 31 a 60	—	—	—	—	—	—	—	—	—	—
-Oltre 60	—	—	—	—	—	—	—	1	1	—
di cui nel Comune capoluogo										
-Fino a 15	—	—	—	—	—	—	—	—	—	—
-Da 16 a 30	—	—	—	—	—	—	—	—	—	—
-Da 31 a 60	—	—	—	—	—	—	—	—	—	—
-Oltre 60	—	—	—	—	—	—	—	—	—	—
ESTERO	—	—	—	—	—	—	—	—	—	—
-Fino a 15	—	—	—	—	—	—	—	—	—	—
-Da 16 a 30	—	—	—	—	—	—	—	—	—	—
-Da 31 a 60	—	—	—	—	—	—	—	—	—	—
-Oltre 60	—	—	—	—	—	—	—	—	—	—
TOTALE	2.362	40	1.049	88	4.312	2.676	571	1.180	12.278	2.551

segue TAV. 30 — Occupati per settore di attività economica, luogo di lavoro, tempo impiegato e mezzo utilizzato

B — INDUSTRIE

LUOGO DI LAVORO — TEMPO IMPIEGATO (minuti)	MEZZO UTILIZZATO								TOTALE	di cui persone che hanno effettuato più di uno spostamento
	NESSUN MEZZO (a piedi)	FERROVIA, TRAM, METROPOLITANA, ALTRO MEZZO PUBBLICO SU ROTAJA	AUTOBUS, FILOBUS, CORRIERA, ALTRO MEZZO PUBBLICO SU GOMMA	AUTOBUS AZIENDALE	AUTO PRIVATA COME		MOTOCICLETTA, CICLOMOTORE, SCOOTER	ALTRO MEZZO		
					CONDUCENTE	TRASPORTATO				
STESSO COMUNE DI RESIDENZA	4.376	55	505	629	4.956	747	700	64	12.032	6.749
-Fino a 15	3.797	26	192	239	3.554	430	537	35	8.810	5.477
-Da 16 a 30	532	16	267	338	1.227	249	147	22	2.798	1.128
-Da 31 a 60	33	5	36	37	121	43	12	1	288	97
-Oltre 60	14	8	10	15	54	25	4	6	136	47
di cui nel Comune capoluogo										
-Fino a 15	278	1	31	18	517	41	39	3	928	513
-Da 16 a 30	78	4	57	37	422	66	20	3	687	278
-Da 31 a 60	8	2	9	15	49	16	2	—	101	39
-Oltre 60	2	2	2	9	23	9	1	—	48	15
ALTRO COMUNE DELLA STESSA PROVINCIA	52	20	270	234	1.378	286	40	11	2.291	539
-Fino a 15	41	2	16	11	363	52	12	2	499	198
-Da 16 a 30	9	6	161	86	719	158	21	3	1.163	248
-Da 31 a 60	1	6	70	100	232	51	5	5	470	68
-Oltre 60	1	6	23	37	64	25	2	1	159	25
di cui nel Comune capoluogo										
-Fino a 15	6	1	14	2	94	17	1	1	136	40
-Da 16 a 30	8	3	96	32	297	60	9	—	505	110
-Da 31 a 60	1	3	30	26	77	14	2	1	154	34
-Oltre 60	1	3	14	8	27	4	1	—	58	11
ALTRA PROVINCIA DELLA STESSA REGIONE	3	212	62	59	199	67	10	4	616	97
-Fino a 15	2	3	—	5	17	3	1	—	31	10
-Da 16 a 30	—	30	8	19	52	10	5	2	126	14
-Da 31 a 60	—	108	13	14	68	22	4	2	231	39
-Oltre 60	1	71	41	21	62	32	—	—	228	34
di cui nel Comune capoluogo										
-Fino a 15	—	—	—	—	—	—	—	—	—	—
-Da 16 a 30	—	—	—	—	—	—	—	—	—	—
-Da 31 a 60	—	2	4	2	38	9	3	—	58	15
-Oltre 60	—	10	6	9	25	10	—	—	60	17
PROVINCIE DI ALTRE REGIONI	—	—	—	—	1	—	—	—	1	—
-Fino a 15	—	—	—	—	—	—	—	—	—	—
-Da 16 a 30	—	—	—	—	—	—	—	—	—	—
-Da 31 a 60	—	—	—	—	—	—	—	—	—	—
-Oltre 60	—	—	—	—	1	—	—	—	1	—
di cui nel Comune capoluogo										
-Fino a 15	—	—	—	—	—	—	—	—	—	—
-Da 16 a 30	—	—	—	—	—	—	—	—	—	—
-Da 31 a 60	—	—	—	—	—	—	—	—	—	—
-Oltre 60	—	—	—	—	—	—	—	—	—	—
ESTERO	—	—	—	—	—	—	—	—	—	—
-Fino a 15	—	—	—	—	—	—	—	—	—	—
-Da 16 a 30	—	—	—	—	—	—	—	—	—	—
-Da 31 a 60	—	—	—	—	—	—	—	—	—	—
-Oltre 60	—	—	—	—	—	—	—	—	—	—
TOTALE	4.431	287	837	922	6.534	1.100	750	79	14.940	7.385

segue TAV. 30 — Occupati per settore di attività economica, luogo di lavoro, tempo impiegato e mezzo utilizzato

C — ALTRE ATTIVITÀ

LUOGO DI LAVORO — TEMPO IMPIEGATO (minuti)	MEZZO UTILIZZATO								TOTALE	di cui persone che hanno effettuato più di uno spostamento
	NESSUN MEZZO (a piedi)	FERROVIA, TRAM, METROPOLITANA, ALTRO MEZZO PUBBLICO SU ROTAIA	AUTOBUS, FILOBUS, CORRIERA, ALTRO MEZZO PUBBLICO SU GOMMA	AUTOBUS AZIENDALE	AUTO PRIVATA COME		MOTOCICLETTA, CICLOMOTORE, SCOOTER	ALTRO MEZZO		
					CONDUCENTE	TRASPORTATO				
STESSO COMUNE DI RESIDENZA	15.624	119	747	101	12.529	1.555	650	95	31.420	15.726
-Fino a 15	14.038	71	257	60	9.861	1.164	541	53	26.045	13.423
-Da 16 a 30	1.468	34	378	34	2.347	345	99	27	4.732	2.050
-Da 31 a 60	76	6	81	5	199	30	6	6	409	145
-Oltre 60	42	8	31	2	122	16	4	9	234	108
di cui nel Comune capoluogo										
-Fino a 15	2.318	24	175	20	2.679	334	121	3	5.674	2.836
-Da 16 a 30	532	20	281	16	1.416	204	41	5	2.515	1.089
-Da 31 a 60	43	1	52	1	89	19	2	—	207	82
-Oltre 60	16	2	7	—	31	3	2	—	61	31
ALTRO COMUNE DELLA STESSA PROVINCIA	75	157	897	50	3.849	445	16	8	5.497	1.330
-Fino a 15	62	4	53	9	809	90	3	—	1.030	345
-Da 16 a 30	11	48	454	28	2.045	222	8	4	2.820	671
-Da 31 a 60	2	78	262	7	793	112	3	1	1.258	250
-Oltre 60	—	27	128	6	202	21	2	3	389	64
di cui nel Comune capoluogo										
-Fino a 15	16	2	16	4	203	20	—	—	261	97
-Da 16 a 30	4	29	253	16	725	74	3	3	1.107	294
-Da 31 a 60	1	41	135	4	236	27	1	—	445	96
-Oltre 60	—	17	62	3	55	7	1	1	146	28
ALTRA PROVINCIA DELLA STESSA REGIONE	2	213	105	4	466	71	3	4	868	183
-Fino a 15	1	2	3	—	29	4	—	—	39	13
-Da 16 a 30	1	13	9	2	128	10	1	1	165	42
-Da 31 a 60	—	86	28	—	160	27	2	—	303	54
-Oltre 60	—	112	65	2	149	30	—	3	361	74
di cui nel Comune capoluogo										
-Fino a 15	—	—	—	—	—	—	—	—	—	—
-Da 16 a 30	—	—	—	—	—	—	—	—	—	—
-Da 31 a 60	—	48	15	—	62	7	1	—	133	27
-Oltre 60	—	77	35	1	76	7	—	2	198	40
PROVINCIE DI ALTRE REGIONI	—	—	—	—	1	—	—	—	1	—
-Fino a 15	—	—	—	—	—	—	—	—	—	—
-Da 16 a 30	—	—	—	—	—	—	—	—	—	—
-Da 31 a 60	—	—	—	—	—	—	—	—	—	—
-Oltre 60	—	—	—	—	1	—	—	—	1	—
di cui nel Comune capoluogo										
-Fino a 15	—	—	—	—	—	—	—	—	—	—
-Da 16 a 30	—	—	—	—	—	—	—	—	—	—
-Da 31 a 60	—	—	—	—	—	—	—	—	—	—
-Oltre 60	—	—	—	—	—	—	—	—	—	—
ESTERO	—	—	—	—	—	—	—	—	—	—
-Fino a 15	—	—	—	—	—	—	—	—	—	—
-Da 16 a 30	—	—	—	—	—	—	—	—	—	—
-Da 31 a 60	—	—	—	—	—	—	—	—	—	—
-Oltre 60	—	—	—	—	—	—	—	—	—	—
TOTALE	15.701	489	1.749	155	16.845	2.071	669	107	37.786	17.239

segue TAV. 30 — Occupati per settore di attività economica, luogo di lavoro, tempo impiegato e mezzo utilizzato

D — TOTALE

LUOGO DI LAVORO — TEMPO IMPIEGATO (minuti)	MEZZO UTILIZZATO								TOTALE	di cui persone che hanno effettuato più di uno spostamento
	NESSUN MEZZO (a piedi)	FERROVIA, TRAM, METROPOLITANA, ALTRO MEZZO PUBBLICO SU ROTAIA	AUTOBUS, FILOBUS, CORRIERA, ALTRO MEZZO PUBBLICO SU GOMMA	AUTOBUS AZIENDALE	AUTO PRIVATA COME		MOTOCICLETTA, CICLOMOTORE, SCOOTER	ALTRO MEZZO		
					CONDUCENTE	TRASPORTATO				
STESSO COMUNE DI RESIDENZA	22.298	199	2.108	804	21.038	4.581	1.856	1.110	53.994	24.723
-Fino a 15	19.319	104	565	317	15.069	2.427	1.283	294	39.378	20.256
-Da 16 a 30	2.556	64	1.204	413	5.157	1.727	494	492	12.107	3.875
-Da 31 a 60	252	12	253	53	563	340	57	228	1.758	375
-Oltre 60	171	19	86	21	249	87	22	96	751	217
di cui nel Comune capoluogo										
-Fino a 15	2.695	25	210	39	3.260	388	164	13	6.794	3.420
-Da 16 a 30	663	24	355	53	1.894	292	65	11	3.357	1.405
-Da 31 a 60	55	3	65	18	149	41	4	—	335	128
-Oltre 60	20	4	10	9	56	12	3	—	114	46
ALTRO COMUNE DELLA STESSA PROVINCIA	187	185	1.344	294	5.762	1.049	103	179	9.103	2.085
-Fino a 15	114	9	85	24	1.319	206	27	12	1.796	598
-Da 16 a 30	47	58	726	119	3.045	545	52	79	4.671	1.029
-Da 31 a 60	19	84	372	108	1.113	239	17	62	2.014	362
-Oltre 60	7	34	161	43	285	59	7	26	622	96
di cui nel Comune capoluogo										
-Fino a 15	22	3	32	9	316	49	1	3	435	145
-Da 16 a 30	20	33	392	48	1.088	167	16	25	1.789	426
-Da 31 a 60	7	44	173	30	333	53	6	17	663	137
-Oltre 60	2	20	81	11	85	15	3	1	218	40
ALTRA PROVINCIA DELLA STESSA REGIONE	9	432	183	67	889	217	31	76	1.904	367
-Fino a 15	3	5	5	5	84	17	1	1	121	41
-Da 16 a 30	4	45	23	24	250	59	15	13	433	78
-Da 31 a 60	—	197	45	14	306	62	13	32	669	120
-Oltre 60	2	185	110	24	249	79	2	30	681	128
di cui nel Comune capoluogo										
-Fino a 15	—	—	—	—	—	—	—	—	—	—
-Da 16 a 30	—	—	—	—	—	—	—	—	—	—
-Da 31 a 60	—	52	21	2	136	23	8	4	246	56
-Oltre 60	—	89	42	10	127	30	1	6	305	73
PROVINCIE DI ALTRE REGIONI	—	—	—	—	2	—	—	1	3	—
-Fino a 15	—	—	—	—	—	—	—	—	—	—
-Da 16 a 30	—	—	—	—	—	—	—	—	—	—
-Da 31 a 60	—	—	—	—	—	—	—	—	—	—
-Oltre 60	—	—	—	—	2	—	—	1	3	—
di cui nel Comune capoluogo										
-Fino a 15	—	—	—	—	—	—	—	—	—	—
-Da 16 a 30	—	—	—	—	—	—	—	—	—	—
-Da 31 a 60	—	—	—	—	—	—	—	—	—	—
-Oltre 60	—	—	—	—	—	—	—	—	—	—
ESTERO	—	—	—	—	—	—	—	—	—	—
-Fino a 15	—	—	—	—	—	—	—	—	—	—
-Da 16 a 30	—	—	—	—	—	—	—	—	—	—
-Da 31 a 60	—	—	—	—	—	—	—	—	—	—
-Oltre 60	—	—	—	—	—	—	—	—	—	—
TOTALE	22.494	816	3.635	1.165	27.891	5.847	1.990	1.366	65.004	27.175

TAV. 31 - Studenti per luogo di studio, tempo impiegato e mezzo utilizzato

LUOGO DI STUDIO — TEMPO IMPIEGATO (minuti)	MEZZO UTILIZZATO								TOTALE	di cui persone che hanno effettuato più di uno spostamento
	NESSUN MEZZO (a piedi)	FERROVIA, TRAM, METROPOLITANA, ALTRO MEZZO PUBBLICO SU ROTAIA	AUTOBUS, FILOBUS, CORRIERA, ALTRO MEZZO PUBBLICO SU GOMMA	AUTOBUS SCOLASTICO	AUTO PRIVATA COME		MOTOCICLETTA, CICLOMOTORE, SCOOTER	ALTRO MEZZO		
					CONDUCENTE	TRASPORTATO				
STESSO COMUNE DI RESIDENZA	65.962	238	2.547	4.070	91	5.110	837	59	78.914	4.893
-Fino a 15	58.673	135	1.016	3.283	54	4.140	611	42	67.954	3.968
-Da 16 a 30	7.000	76	1.216	712	28	946	214	16	10.208	821
-Da 31 a 60	259	19	270	67	2	19	10	1	647	77
-Oltre 60	30	8	45	8	7	5	2	—	105	27
di cui nel Comune capoluogo										
-Fino a 15	6.385	17	316	76	19	997	258	—	8.068	422
-Da 16 a 30	1.358	35	647	101	11	523	143	—	2.818	196
-Da 31 a 60	122	2	111	17	1	15	8	—	276	26
-Oltre 60	10	2	6	3	1	—	2	—	24	7
ALTRO COMUNE DELLA STESSA PROVINCIA	296	420	3.937	1.452	44	262	9	2	6.422	505
-Fino a 15	237	8	320	203	6	108	4	—	886	72
-Da 16 a 30	55	132	2.319	833	30	97	5	2	3.473	268
-Da 31 a 60	4	241	1.112	368	8	46	—	—	1.779	134
-Oltre 60	—	39	186	48	—	11	—	—	284	31
di cui nel Comune capoluogo										
-Fino a 15	44	2	60	14	3	30	—	—	153	15
-Da 16 a 30	11	116	1.289	132	10	47	4	—	1.609	114
-Da 31 a 60	—	234	654	46	5	25	—	—	964	84
-Oltre 60	—	30	119	12	—	10	—	—	171	22
ALTRA PROVINCIA DELLA STESSA REGIONE	8	181	273	69	37	37	4	2	611	116
-Fino a 15	7	—	3	3	—	3	—	—	16	1
-Da 16 a 30	1	15	24	46	2	8	—	—	96	6
-Da 31 a 60	—	56	78	11	10	14	2	1	172	40
-Oltre 60	—	110	168	9	25	12	2	1	327	69
di cui nel Comune capoluogo										
-Fino a 15	—	—	—	—	—	—	—	—	—	—
-Da 16 a 30	—	—	—	—	—	—	—	—	—	—
-Da 31 a 60	—	32	65	5	10	10	2	1	125	37
-Oltre 60	—	103	152	7	25	10	2	1	300	62
PROVINCIE DI ALTRE REGIONI	—	—	4	—	—	—	—	—	4	—
-Fino a 15	—	—	—	—	—	—	—	—	—	—
-Da 16 a 30	—	—	—	—	—	—	—	—	—	—
-Da 31 a 60	—	—	—	—	—	—	—	—	—	—
-Oltre 60	—	—	4	—	—	—	—	—	4	—
di cui nel Comune capoluogo										
-Fino a 15	—	—	—	—	—	—	—	—	—	—
-Da 16 a 30	—	—	—	—	—	—	—	—	—	—
-Da 31 a 60	—	—	—	—	—	—	—	—	—	—
-Oltre 60	—	—	—	—	—	—	—	—	—	—
ESTERO	—	—	—	—	—	—	—	—	—	—
-Fino a 15	—	—	—	—	—	—	—	—	—	—
-Da 16 a 30	—	—	—	—	—	—	—	—	—	—
-Da 31 a 60	—	—	—	—	—	—	—	—	—	—
-Oltre 60	—	—	—	—	—	—	—	—	—	—
TOTALE	66.266	839	6.761	5.591	172	5.409	850	63	85.951	5.514

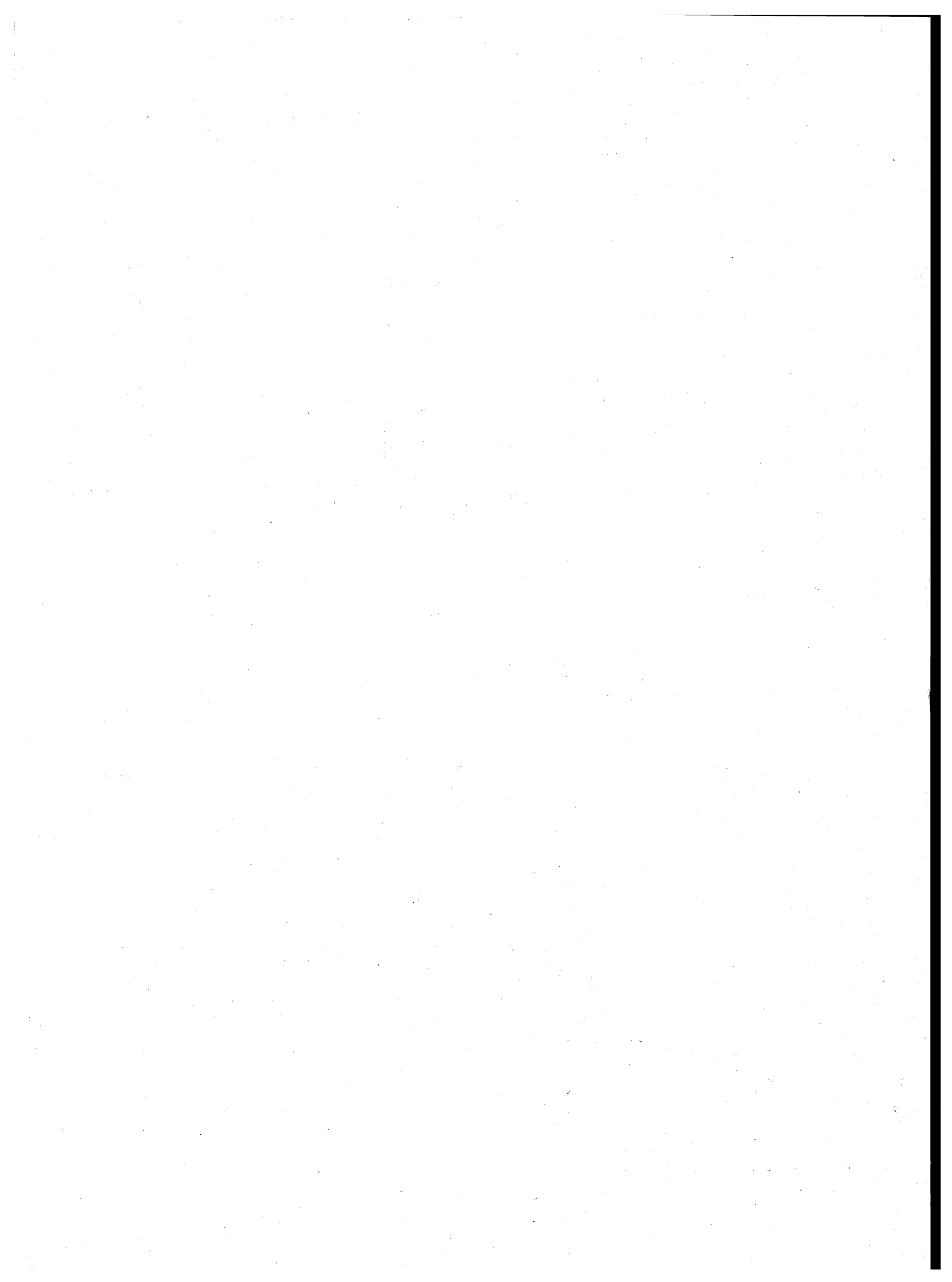

appendice

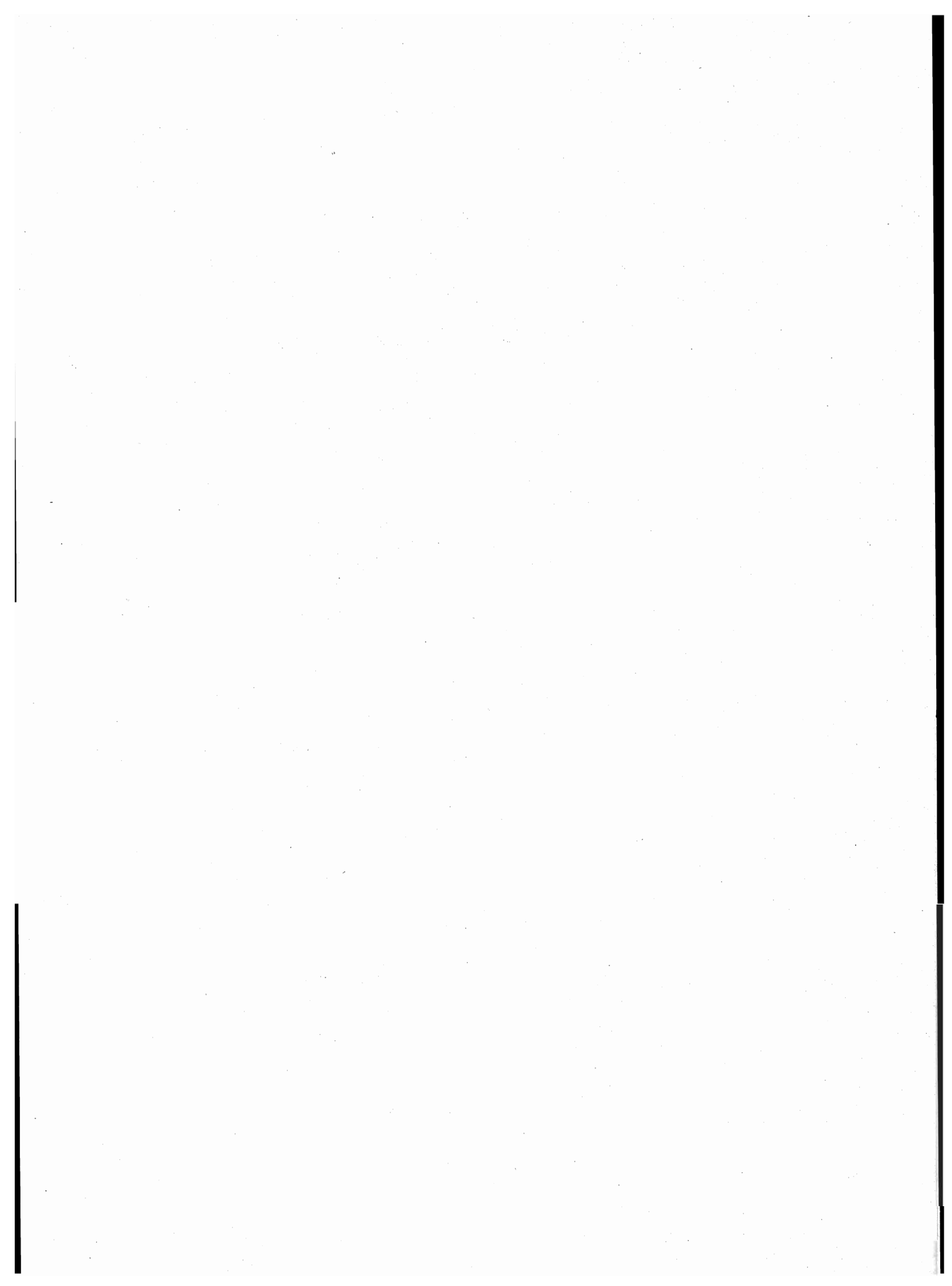

A — Tipologia completa delle famiglie

FAMIGLIA DI TIPO	CAPO FAMIGLIA	CONIUGE	FIGLIO/A	GENITORE	SUOCERO/A	GENERO NUORA	ALTRO PARENTE O AFFINE	ALTRA PERSONA CONVIVENTE	ADDETTI AI SERVIZI DELLA FAMIGLIA
A	x	—	—	—	—	—	—	⊗	⊗
B	x	x	—	—	—	—	—	⊗	⊗
C	C1	x	x	x	—	—	—	⊗	⊗
	C2	x(M)	—	x	—	—	—	⊗	⊗
	C3	x(F)	—	x	—	—	—	⊗	⊗
D ₁	D1.1	x	x	—	x x	⊗	⊗	⊗	⊗
	D1.2	x	x	—	—	x x	⊗	⊗	⊗
D ₂	D2.1	x	x	x	x x	⊗	⊗	⊗	⊗
	D2.2	x	x	x	—	x x	⊗	⊗	⊗
D ₃	D3.1	x(M)	—	x	x x	⊗	⊗	⊗	⊗
	D3.2	x(M)	—	x	—	x x	⊗	⊗	⊗
D ₄	D4.1	x(F)	—	x	x x	⊗	⊗	⊗	⊗
	D4.2	x(F)	—	x	—	x x	⊗	⊗	⊗
D5	x	—	—	x(M)(F)	⊗	⊗	—	⊗	⊗
D6	x	—	—	x(M)	⊗	⊗	—	⊗	⊗
D7	x	—	—	x(F)	⊗	⊗	—	⊗	⊗
D8	x	—	—	—	x(M)(F)	⊗	—	⊗	⊗
D9	Altri casi								

x = Componente presente

— = Componente assente

⊗ = Componente che può essere presente o assente

x x = Componenti entrambi presenti o almeno uno dei due presenti

(M) = Maschio

(F) = Femmina

B — Confronto fra le classi di età ai censimenti demografici del 1951, 1961, 1971 e 1981

CLASSI DI ETÀ PER LE QUALI PUÒ ESSERE EFFETTUATO IL CONFRONTO	1951	1961	1971	1981
meno di 6 anni	fino a 6 anni	fino a 6	meno di 6	0-2 3-5
6-13	{ 6-10 10-14	6-14	{ 6-10 11-13	{ 6-10 11-13
14-20	{ 14-18 18-21	14-21	{ 14-18 19-20	{ 14-17 18 19-20
21-24	21-25	21-25	si ottiene sottraendo la classe 0-20 dalla classe 0-24	21-24
25-34	25-35	{ 25-30 30-35	{ 25-29 30-34	{ 25-29 30-34
35-44	35-45	{ 35-40 40-45	{ 35-39 40-44	{ 35-39 40-44
45-54	45-55	{ 45-50 50-55	{ 45-49 50-54	{ 45-49 50-54
55-59	55-60	55-60	55-59	55-59
60-64	60-65	60-65	60-64	60-64
65 e più	da 65 in poi	{ 65-70 70-75 oltre 75	{ 65-69 70-74 75 e più	{ 65-69 70-74 75 e più

C – Variazioni territoriali e di nome nelle circoscrizioni amministrative
(periodo: 24 ottobre 1971 - 25 ottobre 1981)

Comuni	Superficie e popolazione riferite al censimento del 24-10-1971 (Situazione prima della variazione)			V A R I A Z I O N I						Superficie e popolazione riferite al censimento del 24-10-1971 (Situazione dopo la variazione)		
	Superficie ha	Popolazione		Specie e relativo provvedimento	Superficie e popolazione oggetto della variazione			Superficie ha	Popolazione			
		residente	presente		Superficie ha	residente	presente		residente	presente		
Ravanusa	5.070	15.008	14.078	Modificata la circoscrizione territoriale a seguito del distacco di una zona di territorio aggregata al comune di Campobello di Licata (Legge Reg. 18 giugno 1977, n. 41 G.U. Regione Siciliana n. 27 del 21 giugno 1977)	274	(a)	(a)	4.796	15.008	14.078		
Campobello di Licata	7.978	10.972	10.106	Modificata la circoscrizione territoriale a seguito dell'aggregazione di una zona di territorio staccata dal comune di Ravanusa (Legge Reg. 18 giugno 1977, n. 41 G.U. Regione Siciliana n. 27 del 27 giugno 1977)	274	(a)	(a)	8.252	10.972	10.106		
Campobello di Licata	8.252	10.972	10.106	Modificata la circoscrizione territoriale a seguito del distacco di una zona di territorio aggregata al comune di Ravanusa (Legge Reg. 18 giugno 1977, n. 41 G.U. Regione Siciliana n. 27 del 21 giugno 1977)	162	179	165	8.090	10.793	9.941		
Ravanusa	4.796	15.008	14.078	Modificata la circoscrizione territoriale a seguito dell'aggregazione di una zona di territorio staccata dal comune di Campobello di Licata (Legge Reg. 18 giugno 1977, n. 41 G.U. Regione Siciliana n. 27 del 21 giugno 1977)	162	179	165	4.958	15.187	14.243		

(a) Zona disabitata

D – Zone di territorio in contestazione tra Comuni

Zone di territorio in contestazione			Epoca della contestazione	Comuni interessati alla contestazione	Popolazione residente		Superficie Km ²	
Denominazione	Popolazione residente	Superficie Km ²			Totale	di cui in zona contestata	Totale	di cui in contestazione
Rinazzi	236	0,56	1971	Camastra Naro	3.108 10.755	236 —	16,28 207,50	— 0,56

E — Categorie socio-professionali secondo la professione e la posizione nella professione

CATEGORIE SOCIO-PROFESSIONALI	CLASSI E CATEGORIE PROFESSIONALI (*)	POSIZIONI NELLA PROFESSIONE
01 Imprenditori e lavoratori in proprio nell'agricoltura, nella silvicoltura, nell'allevamento e nella pesca	3.11, 3.12, 3.13, 3.23, 3.3, 3.4	Imprenditori, lavoratori in proprio, coadiuvanti.
02 Altri lavoratori agricoli	3.14, 3.21, 3.22, 3.23, 3.24, 3.3, 3.4	Dirigenti, direttivi, impiegati, categorie intermedie, altri lavoratori dipendenti
03 Imprenditori e lavoratori in proprio nelle professioni liberali e affini	1.16, 1.17, 1.21, 1.22, 1.4, 1.5, 1.6, 1.71, 1.72, 1.73, 1.74, 1.75, 1.76, 1.77, 1.78, 1.8, 5.87, 8.31, 9.2	Liberi professionisti, lavoratori in proprio, coadiuvanti
04 Imprenditori nell'industria, nell'edilizia, nel commercio, nei trasporti e nei servizi	1.23, 1.24, 1.25, 1.26, 1.72, 1.73, 1.74, 1.75, 1.76, 2.11, 2.12, 2.13, 2.25, 7.1, 7.23, 7.24, 7.3, 8.41, 8.42, 9.1	Imprenditori, coadiuvanti
05 Lavoratori in proprio nell'industria, nell'edilizia, nel commercio, nei trasporti e nei servizi	1.23, 1.24, 1.25, 1.26, 2.25, 2.26, 2.28, 2.29, 2.31, 4.12, 4.14, 4.2, 4.3, 4.41, 4.42, 4.43, 4.44, 4.5, 4.6, 5.1, 5.22, 5.3, 5.4, 5.5, 5.6, 5.72, 5.74, 5.75, 5.76, 5.77, 5.78; 5.79, 5.81, 5.82, 5.84, 5.85, 5.86, 5.87, 5.88, 5.92, 6.11, 6.12, 6.13, 6.14, 6.15, 6.17, 6.18, 6.19, 6.22, 6.23, 6.24, 6.25, 6.32, 6.33, 6.34, 7.1, 7.22, 7.23, 7.24, 7.25, 7.3, 7.42, 7.43, 7.44, 7.45, 8.1, 8.23, 8.4; 8.51, 9.1, 9.3, 9.4, 9.51, 9.7.	Liberi professionisti, lavoratori in proprio, coadiuvanti.
06 Dirigenti industriali e commerciali, alti funzionari dell'apparato legislativo e della amministrazione statale	2.14, 2.15, 2.16, 2.17	Dirigenti, direttivi, impiegati
07 Lavoratori dipendenti nelle professioni liberali e affini	1.1, 1.21, 1.22, 1.3, 1.4, 1.51, 1.52, 1.6, 1.7, 1.8, 2.22, 5.87, 8.21, 8.31, 9.2	Dirigenti, direttivi, impiegati, categorie intermedie, altri lavoratori dipendenti

segue E — **Categorie socio-professionali secondo la professione e la posizione nella professione**

CATEGORIE SOCIO-PROFESSIONALI	CLASSI E CATEGORIE PROFESSIONALI (*)	POSIZIONI NELLA PROFESSIONE
08 Capi ufficio e responsabili di personale amministrativo, di addetti alle vendite e ai servizi; funzionari statali con responsabilità amministrative	1.23, 1.24, 1.25, 1.26, 2.21, 2.24, 2.25, 2.51, 2.52, 7.21, 7.41, 7.43, 8.33	Dirigenti, direttivi, impiegati
09 Personale amministrativo, addetto alle vendite e ai servizi	2.21, 2.23, 2.24, 2.26, 2.27, 2.28, 2.29, 2.3, 2.53, 2.54, 7.22, 7.23, 7.24, 7.25, 7.4, 9.3, 9.4, 9.51, 9.6, 9.7	Direttivi, impiegati, categorie intermedie, altri lavoratori dipendenti
10 Intermedi: capisquadra e sorveglianti di operai (dipendenti)	1.91, 1.92, 4.11, 4.12, 4.14, 4.2, 4.3, 4.4, 4.5, 4.6, 5.1, 5.2, 5.3, 5.4, 5.5, 5.6, 5.71, 5.72, 5.73, 5.74, 5.75, 5.77, 5.78, 5.79, 5.81, 5.82, 5.83, 5.84, 5.85, 5.86, 5.87, 5.9, 6.11, 6.21, 6.22, 6.23, 6.24, 6.25, 6.3, 8.11, 8.12, 8.13, 8.14, 8.15, 8.17, 8.23, 8.24	Dirigenti, direttivi, impiegati, categorie intermedie
11 Operai specializzati e qualificati (dipendenti)	1.92, 4.11, 4.12, 4.14, 4.2, 4.3, 4.4, 4.5, 4.6, 5.1, 5.2, 5.3, 5.4, 5.5, 5.6, 5.7, 5.8, 5.9, 6.12, 6.13, 6.14, 6.15, 6.16, 6.17, 6.2, 6.3, 8.1, 8.22, 8.23, 8.24, 8.31, 8.32, 8.43, 8.51	Capi operai; operai specializzati, qualificati, comuni; apprendisti, lavoratori a domicilio
12 Manovali (dipendenti)	4.13, 6.18, 6.19, 8.52, 9.52	Operai comuni
13 Forze armate (militari di carriera e militari in servizio di leva)	2.4	Dirigenti, direttivi, impiegati, graduati o militari di carriera
14 Persone economicamente attive non classificate altrove	9.9	Tutte le posizioni nella professione ad eccezione dei graduati o militari di carriera

(*) Cfr. Classificazione delle professioni (ISTAT, Metodi e Norme, Serie C, n. 9, maggio 1981).

F — Tavole disponibili**DATI COMUNALI**

- Tavola 1 — Popolazione residente attiva in condizione professionale per sesso, ramo di attività economica e posizione nella professione (analoga alla Tav. 9 comunale con analisi per ramo di attività economica).
- Tavola 2 — Popolazione residente attiva in condizione professionale, per sesso e ramo di attività economica (dati del 1981 classificati secondo i rami della classificazione delle attività economiche 1971).
- Tavola 3 — Popolazione residente occupata secondo il tipo di spostamento effettuato per raggiungere il luogo di lavoro.
- Tavola 4 — Popolazione residente che studia secondo il tipo di spostamento effettuato per raggiungere il luogo di studio.
- Tavola 5 — Popolazione residente che frequenta la scuola materna secondo il tipo di spostamento effettuato per raggiungere la scuola.
- Tavola 6 — Popolazione residente che frequenta corsi di formazione professionale secondo il tipo di spostamento effettuato per raggiungere il luogo di studio.
- Tavola 7 — Popolazione residente che lavora o studia secondo il tipo di spostamento effettuato per raggiungere il luogo di lavoro o di studio.
- Tavola 8 — Popolazione residente secondo il luogo di lavoro o di studio, il mezzo utilizzato, il tempo impiegato e l'orario di inizio del lavoro o delle lezioni.
- Tavola 9 — Stranieri residenti per sesso e stranieri temporaneamente presenti per sesso e motivo della presenza.
- Tavola 10 — Abitazioni in complesso (occupate e non occupate) secondo alcune caratteristiche del fabbricato nel quale sono situate.
- Tavola 11 — Abitazioni occupate in affitto o ad altro titolo secondo la figura giuridica del proprietario (analoga alla Tav. 20 comunale con analisi dettagliata della figura giuridica del proprietario).

DATI PROVINCIALI

- Tavola 12 — Popolazione residente per sesso, classe di età e luogo di nascita (analoga alla Tav. 3 provinciale con analisi del luogo di nascita per provincia).
- Tavola 13 — Popolazione residente temporaneamente assente, ricoverata in istituto di cura pubblico o privato, per sesso, classe di età e condizione.
- Tavola 14 — Famiglie residenti per condizione professionale o non professionale dei componenti e condizione del capo famiglia di censimento (analoga alla Tav. 18 provinciale con analisi della posizione nella professione del capo famiglia di censimento).
- Tavola 15 — Nuclei familiari costituiti da genitore con figlio/i secondo alcuni caratteri del genitore, il numero dei figli e l'età del figlio minore.
- Tavola 16 — Nuclei familiari costituiti da coniugi con o senza figli, secondo l'età dei coniugi, il numero e l'età dei figli.

- Tavola 17 — Nuclei familiari costituiti da coniugi con o senza figli, secondo la condizione dei coniugi, il numero e l'età dei figli.
- Tavola 18 — Nuclei familiari costituiti da coniugi con o senza figli, secondo la categoria socio-professionale dei coniugi, il numero e l'età dei figli.
- Tavola 19 — Nuclei familiari costituiti da coniugi con o senza figli, secondo il grado di istruzione dei coniugi, il numero e l'età dei figli.
- Tavola 20 — Abitazioni occupate per servizio installato e condizione del capo famiglia di censimento.
- Tavola 21 — Abitazioni occupate per classe di superficie, epoca di costruzione e numero di occupanti.
- Tavola 22 — Occupati per settore di attività economica, luogo di lavoro, tempo impiegato, mezzo utilizzato e orario di inizio del lavoro (analoga alla Tav. 30 provinciale con analisi dell'orario di inizio del lavoro).
- Tavola 23 — Studenti per grado di istruzione, luogo di studio, tempo impiegato, mezzo utilizzato e orario di inizio delle lezioni (analoga alla Tav. 31 provinciale con analisi dell'orario di inizio delle lezioni e del grado di istruzione degli studenti).



ISTITUTO CENTRALE DI STATISTICA

12° CENSIMENTO GENERALE DELLA POPOLAZIONE

25 ottobre 1981

(Legge 18 dicembre 1980, n. 864)

FOGLIO DI FAMIGLIA

A	Comune	NUMERO DI CODICE
	Provincia	

B	SEZIONE DI CENSIMENTO
	N.

C	NUMERO D'ORDINE	
	Provvisorio	Definitivo

D	FRAZIONE GEOGRAFICA
	(lettera) (denominazione)

E	TIPO DI LOCALITÀ	
	Centro abitato 1 <input type="checkbox"/> (denominazione)
	Nucleo abitato 2 <input type="checkbox"/> (denominazione)
	Case sparse 3 <input type="checkbox"/> (denominazione)

DATI RIASSUNTIVI DEL FOGLIO DI FAMIGLIA					
ABITAZIONE (Sez. I)	PERSONE DELLA FAMIGLIA (Sez. II)				PERSONE TEMPORANEA- MENTE PRE- SENTI PRESSO LA FAMIGLIA (Sez. III)
	M	F	Totale	Tempora- neamente assenti	
Abitazione occupata <input type="checkbox"/>					
Stanze <input type="checkbox"/>					
Abitazione non occupata <input type="checkbox"/>					
Stanze <input type="checkbox"/>					
Altro tipo di alloggio <input type="checkbox"/>					
Famiglia in coabitazione <input type="checkbox"/>					
Famiglia senza abitazione <input type="checkbox"/>					

Data 1981

IL RILEVATORE

INDIRIZZO DELLA FAMIGLIA	
.....	N.
(via, piazza, località)	
Scala	Piano
Interno N.	Tel.

AVVERTENZE

Il modello va compilato, con riferimento al **25 ottobre 1981**, dal capo famiglia (cioè da colui che è ritenuto tale dalla famiglia) o, se ciò non fosse possibile, da un'altra persona della famiglia, nelle seguenti parti:

- « Elenco delle persone della famiglia »
- Sezione I - Notizie sull'abitazione: quesiti da ⑤ a ⑬
- Sezione II - Notizie sulle persone della famiglia. Per ciascuna di esse deve essere compilato un « foglio individuale » rispettando l'ordine secondo il quale sono indicate nell'« Elenco » alla pagina seguente
- Sezione III - Notizie sulle persone temporaneamente presenti presso la famiglia il 25 ottobre 1981
- « Notizie riassuntive sulla famiglia » (contenute nei tre « quadri » delle ultime due pagine)

Per le domande seguite da quadratino occorre barrare così la risposta che fa al caso.

I riquadri in rosso non devono essere compilati dalla famiglia, ma dal rilevatore.

Le caselle in azzurro non devono essere compilate.

Per facilitare la compilazione delle singole parti del « Foglio di famiglia », vengono forniti alcuni chiarimenti nella GUIDA inserita nel foglio stesso.

OBLIGHI DI DENUNCIA E SEGRETEZZA DEI DATI FORNITI COL PRESENTE FOGLIO

L'obbligo di fornire le notizie richieste con il presente foglio è stabilito dall'art. 7 della legge 18 dicembre 1980, n. 864. Coloro che non forniscono le notizie richieste, ovvero le forniscono scientemente errate o incomplete, sono passibili, ai sensi dell'art. 18 del R.D.L. 27 maggio 1929, n. 1285, convertito nella legge 21 dicembre 1929, n. 2238, con le modifiche di cui all'art. 3 della legge 12 luglio 1961, n. 603, di una sanzione amministrativa fino a L. 80.000 che, in caso di recidiva, può essere aumentata fino a L. 800.000, senza pregiudizio delle sanzioni fissate dal codice penale.

L'art. 19 del citato Decreto-Legge n. 1285 1929 e successive modifiche stabilisce inoltre: « Le notizie che si raccolgono in occasione di inchieste ordinate dall'Istituto centrale di statistica, direttamente o a mezzo di Enti delegati, sono vincolate al più scrupoloso segreto d'ufficio e non possono essere rese note, per nessun titolo, se non in forma collettiva, in modo che non se ne possa fare alcun riferimento individuale ».

Coloro che, per ragioni del proprio ufficio, essendo venuti a conoscenza di notizie di carattere personale, le comunicano ad altri o se ne servono per scopi privati, sono passibili di una sanzione amministrativa fino a L. 120.000 eievabile, in caso di recidiva, fino a L. 800.000, senza pregiudizio delle pene in cui fossero incorsi per reati previsti dal codice penale.

ELENCO DELLE PERSONE DELLA FAMIGLIA

N. d'ordine	COGNOME E NOME (scrivere in stampatello)	RELAZIONE DI PARENTELA O DI CONVIVENZA CON IL CAPO FAMIGLIA
1	2	3
1		capo famiglia
2		
3		
4		
5		
6		
7		
8		
9		
10		
11		
12		

Nell'elenco a fianco devono essere indicati, per ciascun componente della famiglia, cognome, nome e relazione di parentela o di convivenza con il capo famiglia.

Al fini del censimento, per famiglia si intende un insieme di persone legate da vincoli di matrimonio, parentela, affinità, adozione, affiliazione, tutela o da vincoli affettivi, coabitanti ed aventi dimora abituale nello stesso Comune (anche se non sono ancora iscritte nell'anagrafe della popolazione del Comune medesimo), che normalmente provvedono al soddisfacimento dei loro bisogni mediante la messa in comune di tutto o parte del reddito di lavoro o patrimoniale da esse percepito.

Una famiglia può essere costituita anche di una sola persona che provvede in tutto o in parte con i propri mezzi di sussistenza al soddisfacimento dei bisogni individuali.

Sono considerate facenti parte della famiglia, come membri aggregati di essa, anche le persone che, a qualsiasi titolo, convivono abitualmente con la famiglia stessa.

Nell'elencare le singole persone della famiglia, deve essere scrupolosamente osservato il seguente ordine:

- capo famiglia ;
- coniuge ;
- figli non sposati (in ordine decrescente di età) ;
- figli sposati e loro familiari ;
- altri parenti o affini del capo famiglia (Indicare a seconda dei casi : padre, fratello, suocero, zio, nipote, cognato, ecc.) ;
- altre persone conviventi ;
- addetti ai servizi della famiglia.

Per le donne coniugate o vedove scrivere prima il cognome da nubile, poi il nome ed infine il cognome del marito preceduto da « in » per le coniugate e « ved. » per le vedove.

Non devono essere elencate le persone temporaneamente presenti presso la famiglia ; ad esse è riservata infatti la Sezione III.

Data 1981

IL CAPO FAMIGLIA
(o chi per esso)

.....

Sezione I - NOTIZIE SULL'ABITAZIONE

(da compilarsi a cura del rilevatore)

<p>1 SPECIE DI ALLOGGIO</p> <p>1.1 Abitazione occupata . . . 1 <input type="checkbox"/></p> <p>1.2 Altro tipo di alloggio :</p> <ul style="list-style-type: none"> - alloggio precario per le famiglie terremotate . . . 2 <input type="checkbox"/> - altro 3 <input type="checkbox"/> <p>1.3 Abitazione non occupata :</p> <ul style="list-style-type: none"> - disponibile per la vendita o l'affitto . . . 4 <input type="checkbox"/> - utilizzabile per vacanza . . . 5 <input type="checkbox"/> - utilizzabile per lavoro . . . 6 <input type="checkbox"/> - per altri motivi 7 <input type="checkbox"/> 	<p>2 CARATTERISTICHE DEL FABBRICATO IN CUI È SITUATA L'ABITAZIONE</p> <p>2.1 Tipo di fabbricato:</p> <ul style="list-style-type: none"> - utilizzato esclusivamente ad uso abitativo . . . 1 <input type="checkbox"/> - utilizzato prevalentemente ad uso abitativo . . . 2 <input type="checkbox"/> - utilizzato prevalentemente ad uso non abitativo . . . 3 <input type="checkbox"/> - rurale 4 <input type="checkbox"/> <p>2.2 Indicare se il fabbricato è completamente separato da altre costruzioni: 1 <input type="checkbox"/> si 2 <input type="checkbox"/> no</p> <p>2.3 Tipo di costruzione :</p> <p>a) cemento armato</p> <ul style="list-style-type: none"> - a piano terra aperto 1 <input type="checkbox"/> - a piano terra chiuso con muratura 2 <input type="checkbox"/> <p>b) altro tipo 3 <input type="checkbox"/></p> <p>c) non individuato 4 <input type="checkbox"/></p> <p>2.4 Numero delle abitazioni del fabbricato (comprese le abitazioni non occupate):</p> <ul style="list-style-type: none"> - 1 abitazione 1 <input type="checkbox"/> - 2 abitazioni 2 <input type="checkbox"/> - da 3 a 8 abitazioni 3 <input type="checkbox"/> - da 9 a 15 abitazioni 4 <input type="checkbox"/> - da 16 a 30 abitazioni 5 <input type="checkbox"/> - 31 abitazioni e più 6 <input type="checkbox"/> 	<p>3 PIANO IN CUI È SITUATA L'ABITAZIONE</p> <div style="border: 1px solid black; width: 50px; height: 20px; margin: 0 auto;"></div>										
<p>4 PROPRIETARIO DELL'ABITAZIONE</p> <ul style="list-style-type: none"> - Persona fisica 1 <input type="checkbox"/> - Impresa bancaria o assicuratrice 2 <input type="checkbox"/> - Altra Impresa (di costruzioni, immobiliare, industriale, commerciale, ecc.) 3 <input type="checkbox"/> - Cooperativa edilizia di abitazione: <ul style="list-style-type: none"> - a proprietà individuale 4 <input type="checkbox"/> - a proprietà indivisa 5 <input type="checkbox"/> - Stato, Regione, Provincia, Comune 6 <input type="checkbox"/> - Enti previdenziali (INPS, INPDAI, ecc.) 7 <input type="checkbox"/> - Istituto Autonomo Case Popolari (I.A.C.P.) 8 <input type="checkbox"/> - Altro 9 <input type="checkbox"/> 												
<p>QUALORA NELL'ABITAZIONE O NELL'ALTRO TIPO DI ALLOGGIO COABITINO PIÙ FAMIGLIE INDICARE IL NUMERO D'ORDINE DEL FOGLIO O DEI FOGLI CON I QUALI SONO STATE CENSITE</p> <table border="1" style="width: 100%; border-collapse: collapse; text-align: center;"> <thead> <tr> <th colspan="2">NUMERO D'ORDINE</th> </tr> <tr> <th>Provvisorio</th> <th>Definitivo</th> </tr> </thead> <tbody> <tr> <td style="height: 20px;"></td> <td style="height: 20px;"></td> </tr> <tr> <td style="height: 20px;"></td> <td style="height: 20px;"></td> </tr> <tr> <td style="height: 20px;"></td> <td style="height: 20px;"></td> </tr> </tbody> </table>			NUMERO D'ORDINE		Provvisorio	Definitivo						
NUMERO D'ORDINE												
Provvisorio	Definitivo											

<p>5 TITOLO DI GODIMENTO</p> <ul style="list-style-type: none"> - Proprietà, usufrutto o riscatto 1 <input type="checkbox"/> - Affitto o subaffitto 2 <input type="checkbox"/> - Altro titolo 3 <input type="checkbox"/> 	<p>9 ACQUA POTABILE</p> <p>Indicare se l'abitazione:</p> <p>a) dispone di acqua corrente potabile di acquedotto:</p> <ul style="list-style-type: none"> - nell'interno dell'abitazione . . . 1 <input type="checkbox"/> - fuori dell'abitazione . . . 2 <input type="checkbox"/> <p>b) dispone di acqua potabile di pozzo o cisterna . . . 3 <input type="checkbox"/></p> <p>c) non dispone di acqua potabile (né di acquedotto, né di pozzo o cisterna) 4 <input type="checkbox"/></p>	<p>12 ELETTRICITÀ</p> <p>Indicare se l'abitazione dispone di elettricità:</p> <p style="text-align: right;">1 <input type="checkbox"/> si 2 <input type="checkbox"/> no</p>
<p>6 EPOCA DI COSTRUZIONE O DI RICOSTRUZIONE</p> <ul style="list-style-type: none"> - prima del 1919 1 <input type="checkbox"/> - tra il 1919 e il 1945 2 <input type="checkbox"/> - tra il 1946 e il 1960 3 <input type="checkbox"/> - tra il 1961 e il 1971 4 <input type="checkbox"/> - tra il 1972 e il 1975 5 <input type="checkbox"/> - tra il 1976 e il 1980 6 <input type="checkbox"/> - dopo il 1980 7 <input type="checkbox"/> 	<p>10 GABINETTO (W.C.)</p> <p>10.1 Indicare se l'abitazione:</p> <p>a) dispone di gabinetto nell'interno dell'abitazione:</p> <ul style="list-style-type: none"> - uno 1 <input type="checkbox"/> - due o più 2 <input type="checkbox"/> <p>b) dispone di gabinetto fuori dell'abitazione 3 <input type="checkbox"/></p> <p>c) non dispone di gabinetto 4 <input type="checkbox"/></p> <p>10.2 Se l'abitazione dispone di gabinetto, indicare se è fornito di impianto (cassetta, vaschetta, ecc.) per lo scarico dell'acqua:</p> <p style="text-align: right;">1 <input type="checkbox"/> si 2 <input type="checkbox"/> no</p>	<p>13 RISCALDAMENTO</p> <p>13.1 Indicare se l'abitazione:</p> <p>a) dispone di riscaldamento:</p> <ul style="list-style-type: none"> - fornito da impianto fisso centrale o autonomo . . . 1 <input type="checkbox"/> - fornito solo da apparecchi singoli (stufe, caminetti) che consentano il riscaldamento di tutte o della maggior parte delle stanze 2 <input type="checkbox"/> <p>b) non dispone di impianto di riscaldamento né viene riscaldato con apparecchi singoli 3 <input type="checkbox"/></p> <p>13.2 Tipo di combustibile o di energia prevalentemente usato:</p> <div style="border: 1px solid black; padding: 5px; margin: 5px 0;"> <p style="text-align: center; font-size: small;">rispondere solo per le abitazioni occupate</p> </div> <ul style="list-style-type: none"> - combustibili liquidi (olio combustibile, gasolio, ecc.) . . . 1 <input type="checkbox"/> - combustibili solidi (carbone, legna, ecc.) . . . 2 <input type="checkbox"/> - combustibili gassosi (gas di città, metano, ecc.) . . . 3 <input type="checkbox"/> - energia elettrica 4 <input type="checkbox"/> - altro 5 <input type="checkbox"/>
<p>7 STANZE</p> <ul style="list-style-type: none"> - Stanze adibite ad abitazione o promiscuamente anche ad altro uso N. <input style="width: 40px;" type="text"/> - Cucina (se ha caratteristiche di stanza) . . . N. <input style="width: 40px;" type="text"/> - Stanze adibite esclusivamente ad altro uso (ufficio, studio professionale, laboratorio, ecc.) N. <input style="width: 40px;" type="text"/> 	<p>11 BAGNO</p> <p>Indicare se l'abitazione dispone di bagno (vasca e/o doccia):</p> <p style="text-align: right;">1 <input type="checkbox"/> si 2 <input type="checkbox"/> no</p>	
<p>8 SUPERFICIE</p> <p>Indicare la superficie in metri quadrati (interi, senza decimali):</p> <div style="border: 1px solid black; width: 60px; height: 20px; margin: 0 auto;"></div>		

1 RELAZIONE DI PARENTELA O DI CONVIVENZA
CON IL CAPO FAMIGLIA

al fini del censimento per capo famiglia si
intende chi è considerato tale dalla famiglia

- Capo famiglia 1
- Coniuge (marito, moglie) 2
- Figlio (figliastro, figlio adottivo) 3
- Genitore (padre, madre) 4
- Suocero/a 5
- Genero, nuora 6
- Altro parente o affine 7
- Altra persona convivente 8
- Addetto ai servizi della famiglia (domestico,
collaboratore familiare, ecc.) 9

2 SESSO

- Maschio 1
- Femmina 2

3 LUOGO DI NASCITA

- Nel Comune di attuale dimora abituale (resi-
denza) 1
- In altro Comune
.....
(specificare il Comune) 2
-
(specificare la Provincia)
- All'estero
.....
(specificare lo Stato estero) 3

4 DATA DI NASCITA

..... giorno mese anno

5 STATO CIVILE

- Celibe o nubile 1
- Coniugato 2
- Vedovo 3
- Separato legalmente 4
- Divorziato 5

6 CITTADINANZA

- Italiana 01
- Straniera
.....
(specificare)
- Nessuna (apolide) 99

7 LUOGO DI PRESENZA ALLA DATA DEL CENSIMENTO

7.1 Indicare se alla data del censimento la persona era presente
nel Comune di dimora abituale (residenza):

1 si no

Precisare se la persona, pur essendo presente alla data del cen-
simento nello stesso Comune di residenza, era eventualmente:

- ricoverata in un istituto di cura pubblico o pri-
vato (ospedale, clinica, ecc.) 2
- in altro luogo (convitto, caserma e simili) 3

7.2 Se alla data del censimento la persona era temporaneamente
assente dal Comune di dimora abituale (residenza) indicare:

a) se si trovava:

- in altro Comune
.....
(specificare il Comune) 4

- all'estero
.....
(specificare la Provincia) 5

(specificare lo Stato estero; per i membri di equi-
paggio indicare « imbarcato »)

b) il motivo della temporanea assenza:

- lavoro 1
- seguire familiari assenti
per motivi di lavoro 2
- studio 3
- ricovero in istituto di cura pubblico
o privato (ospedale, clinica, ecc.) 4
- altro (turismo, servizio di leva, ecc.) 5

8 LUOGO DI DIMORA ABITUALE (RESIDENZA) NEL
L'OTTOBRE 1976

rispondere solo se la persona è nata prima del 24 ottobre 1976

- Nel Comune di attuale dimora abituale (residenza) 6
- In altro Comune
.....
(specificare il Comune)
-
(specificare la Provincia)

- All'estero
.....
(specificare lo Stato estero)

9 ISTRUZIONE

rispondere solo se la persona è nata prima del 24 ottobre 1976

9.1 Indicare il titolo di studio più elevato conseguito:

- laurea
.....
(specificare)
- diploma
.....
(specificare)
- licenza di scuola media inferiore 60
- licenza elementare 70

9.2 Se non ha titoli di studio, indicare
se sa leggere e scrivere: 80 si 90 no

9.3 Indicare se frequenta:

- a) un corso regolare di studi (scuola elementare,
media o secondaria superiore, università) 1 si 2 no
- b) la scuola materna 1 si 2 no

9.4 Indicare se frequenta un corso
di formazione professionale (*): 1 si 2 no

(*) Per corso di formazione professionale si intende un corso che abbia
tutti i seguenti requisiti: 1) durata non inferiore a tre mesi; 2) ri-
lascio di un attestato; 3) utilizzazione per migliorare o adegua-
re la capacità professionale.

PERSONE DELLA FAMIGLIA

PER LA PERSONA N. _____

10 CONDIZIONE PROFESSIONALE O NON PROFESSIONALE NELLA SETTIMANA PRECEDENTE LA DATA DEL CENSIMENTO

rispondere solo se la persona è nata prima del 24 ottobre 1967

10.1 Indicare se la persona è:

- occupata 1
- disoccupata alla ricerca di nuova occupazione 2
- in cerca di prima occupazione 3
- casalinga 4
- studente 5
- ritirata dal lavoro 6
- in servizio di leva 7
- in altra condizione 8

10.2 Indipendentemente dalla risposta fornita al punto 10.1, indicare le ore lavorate nella settimana presso un datore di lavoro o nell'azienda familiare. N.

Se la persona è occupata o disoccupata rispondere ai punti 10.3, 10.4, 10.5 indicando:

10.3 La professione, arte o mestiere, esercitata:

..... (specificare)

10.4 In quale modo esercita la professione, arte o mestiere:

a) ALLE DIPENDENZE, COME:

- dirigente 01
- appartenente alla carriera direttiva 02
- impiegato 03
- appartenente alle categorie speciali (intermedi) 04
- capo operaio 05
- operaio specializzato o qualificato 06
- operaio comune (manovale, bracciante agricolo, ecc.) 07
- altro lavoratore dipendente (uscieri, guardiano, bidello, ecc.) 08
- apprendista 09
- lavorante a domicilio per conto di imprese 10
- graduato o militare di carriera delle FF.AA., o figura simile dei corpi di polizia e sicurezza interna 11

b) IN CONTO PROPRIO, COME:

- imprenditore 12
- libero professionista 13
- lavoratore in proprio (coltivatore diretto, mezzadro, esercente di negozio, artigiano, ecc.) 14
- coadiuvante 15

Ha lavoratori retribuiti o apprendisti alle proprie dipendenze? 1 si 2 no

10.5 Qual'è l'attività principale (o unica) dello stabilimento, azienda agricola, negozio, ufficio, ente, ecc., presso cui lavora:

..... (specificare)

11 CONDIZIONE PROFESSIONALE O NON PROFESSIONALE NELL'OCTOBRE 1976

rispondere solo se la persona è nata prima del 24 ottobre 1962

11.1 Indicare se la persona era:

- occupata 1
- disoccupata alla ricerca di nuova occupazione 2
- in cerca di prima occupazione 3
- casalinga 4
- studente 5
- in altra condizione 6

11.2 Se la persona era occupata indicare:

- a) se lavorava: — alle dipendenze 1
 — in conto proprio 2
- b) in quale settore:
- agricoltura, foreste, pesca 1
 - industria 2
 - commercio 3
 - altre attività 4

12 LUOGO DI STUDIO O DI LAVORO, TEMPO IMPIEGATO E MEZZO UTILIZZATO PER GLI SPOSTAMENTI

12.1 Indicare la denominazione e l'indirizzo del luogo di studio o di lavoro:

..... (denominazione)
 (indirizzo: via, piazza, numero civico, località)
 (Comune e Provincia o Stato estero)

12.2 Indicare se la persona rientra giornalmente dal luogo di studio o di lavoro nella sua dimora abituale:

1 si 2 no

12.3 In caso di risposta affermativa, se la persona si è recata mercoledì ultimo scorso al luogo di studio o di lavoro precisato al punto 12.1, indicare:

- a) in quale delle seguenti fasce orarie hanno avuto inizio le lezioni o il lavoro:
- 7,15 - 7,44 1
 - 7,45 - 8,14 2
 - 8,15 - 8,44 3
 - 8,45 - 9,15 4
 - altro orario 5
- b) se si è recata più di una volta al luogo di studio o di lavoro 1 si 2 no
- c) il tempo impiegato per recarsi una sola volta (solo andata) da casa al luogo di studio o di lavoro:
- fino a 15 minuti 1
 - da 16 a 30 minuti 2
 - da 31 a 60 minuti 3
 - oltre 60 minuti 4
- d) il mezzo di trasporto utilizzato per compiere il tratto più lungo (in termini di distanza e non di tempo) del tragitto casa/luogo di studio o di lavoro:
- nessun mezzo (a piedi) 1
 - ferrovia, tram, metropolitana o altro mezzo pubblico (es.: funicolare) su rotaia. 2
 - autobus, filobus, corriera o altro mezzo pubblico (es.: taxi) su gomma 3
 - autobus aziendale o scolastico 4
 - auto privata (come conducente) 5
 - auto privata (come trasportato) 6
 - motocicletta, ciclomotore, scooter (come conducente o trasportato) 7
 - altro mezzo (bicicletta, battello, funivia, ecc.) 8

**Sezione III - NOTIZIE SULLE PERSONE
TEMPORANEAMENTE PRESENTI PRESSO LA FAMIGLIA
IL 25 OTTOBRE 1981**

PERSONA N. 1	PERSONA N. 2	PERSONA N. 3
① SESSO — Maschio 1 <input type="checkbox"/> — Femmina 2 <input type="checkbox"/>	① SESSO — Maschio 1 <input type="checkbox"/> — Femmina 2 <input type="checkbox"/>	① SESSO — Maschio 1 <input type="checkbox"/> — Femmina 2 <input type="checkbox"/>
② DATA DI NASCITA _____ (giorno) (mese) (anno)	② DATA DI NASCITA _____ (giorno) (mese) (anno)	② DATA DI NASCITA _____ (giorno) (mese) (anno)
③ STATO CIVILE — Celibe o nubile . 1 <input type="checkbox"/> — Coniugato 2 <input type="checkbox"/> — Vedovo 3 <input type="checkbox"/> — Separato legalmente 4 <input type="checkbox"/> — Divorziato 5 <input type="checkbox"/>	③ STATO CIVILE — Celibe o nubile . 1 <input type="checkbox"/> — Coniugato 2 <input type="checkbox"/> — Vedovo 3 <input type="checkbox"/> — Separato legalmente 4 <input type="checkbox"/> — Divorziato 5 <input type="checkbox"/>	③ STATO CIVILE — Celibe o nubile . 1 <input type="checkbox"/> — Coniugato 2 <input type="checkbox"/> — Vedovo 3 <input type="checkbox"/> — Separato legalmente 4 <input type="checkbox"/> — Divorziato 5 <input type="checkbox"/>
④ CITTADINANZA — Italiana 01 <input type="checkbox"/> — Straniera _____ (specificare)	④ CITTADINANZA — Italiana 01 <input type="checkbox"/> — Straniera _____ (specificare)	④ CITTADINANZA — Italiana 01 <input type="checkbox"/> — Straniera _____ (specificare)
⑤ MOTIVO DELLA TEMPORANEA PRESENZA — Lavoro 1 <input type="checkbox"/> — Altro 2 <input type="checkbox"/>	⑤ MOTIVO DELLA TEMPORANEA PRESENZA — Lavoro 1 <input type="checkbox"/> — Altro 2 <input type="checkbox"/>	⑤ MOTIVO DELLA TEMPORANEA PRESENZA — Lavoro 1 <input type="checkbox"/> — Altro 2 <input type="checkbox"/>

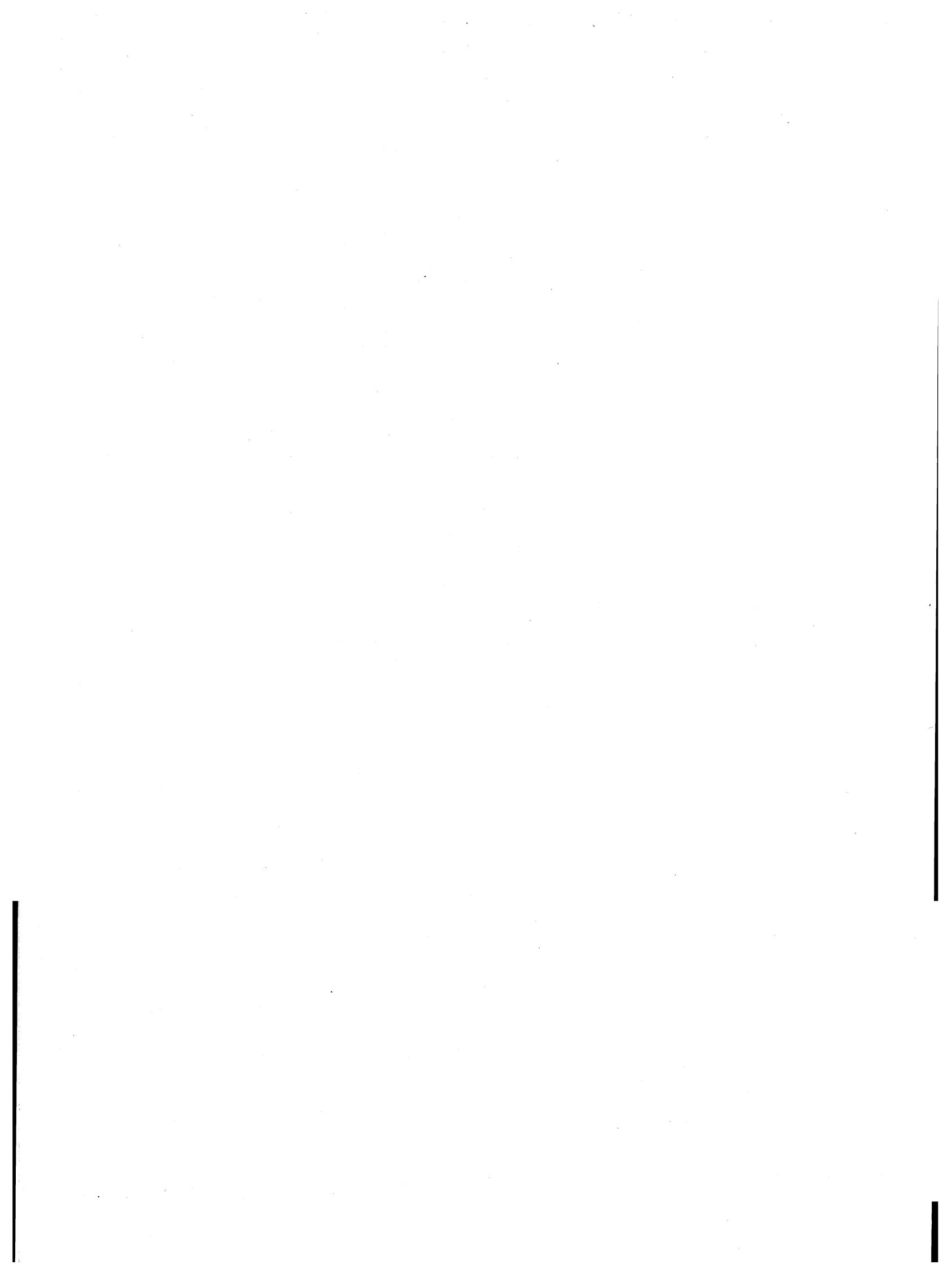

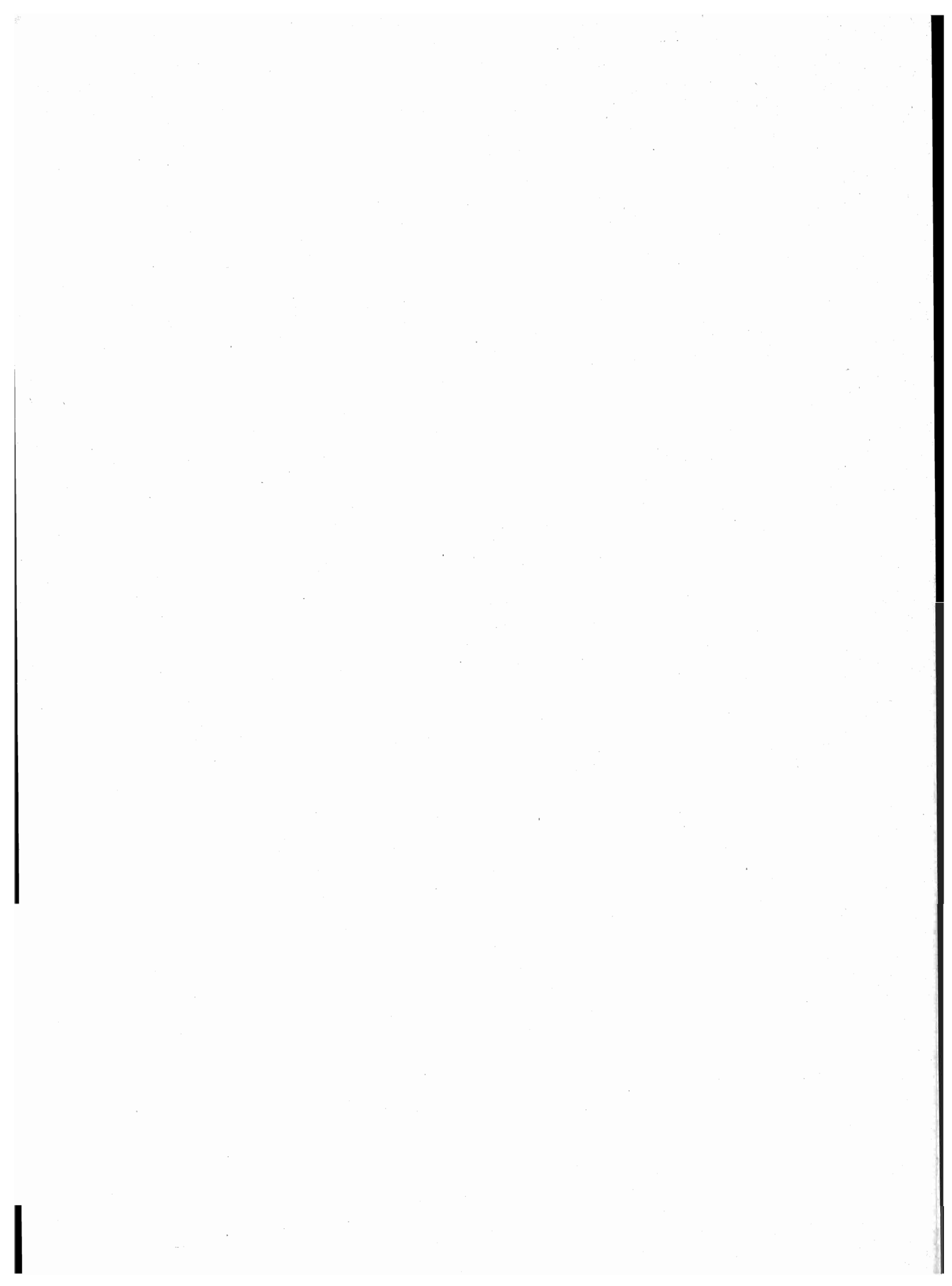

Stampa: abete grafica spa - Roma
Fotocomposizione: ILTE - Moncalieri

