

12°

**censimento generale
della popolazione**

25 ottobre 1981

Volume II

**dati sulle caratteristiche strutturali
della popolazione e delle abitazioni**

Tomo I - Fascicoli provinciali

86 - ENNA

ISTITUTO CENTRALE DI STATISTICA	
UFF. REGIONALE per la Campania	
BIBLIOTECA	
Prot. 252	CS.
Napoli 15.2.84	84



istat

Istituto Centrale di Statistica

roma 1983

indice

CARTA PLANIMETRICA

Tabelle sinottiche

Caratteri considerati nelle tavole comunali	pag.	X
Caratteri considerati nelle tavole provinciali	»	XII

Introduzione .

1. Premessa	»	XV
2. Definizioni	»	XVI
Famiglia (pag. XVI) - Convivenza (pag. XVII) - Popolazione residente (pag. XVIII) - Popolazione presente (pag. XVIII) - Età (pag. XVIII) - Grado di istruzione (pag. XIX) - Condizione professionale o non professionale (pag. XX) - Professione (pag. XXI) - Posizione nella professione (pag. XXII) - Ramo di attività economica (pag. XXIII) - Abitazione, stanza, altro tipo di alloggio (pag. XXIV) - Fabbricato (pag. XXV)		
3. Avvertenze alle tavole	»	XXV
Tavole comunali (pag. XXV) - Tavole provinciali (pag. XXVII)		
4. Diffusione dei dati	»	XXVIII
5. Qualità dei dati	»	XXVIII

Parte prima - dati comunali

Tavola 1	— Superficie territoriale e densità — Popolazione residente e popolazione presente, per sesso	pag.	3
Tavola 2	— Popolazione residente temporaneamente assente per sesso, luogo di presenza e motivo dell'assenza	»	4
Tavola 3	— Popolazione residente per sesso e stato civile	»	5
Tavola 4	— Popolazione residente per sesso e classe di età		
	A — Totale	»	4
	B — Maschi	»	6
	C — Femmine	»	6
Tavola 5	— Popolazione residente in età da 6 anni in poi per sesso e grado di istruzione	»	8
Tavola 6	— Popolazione residente che frequenta corsi regolari di studio e/o corsi di formazione professionale, per sesso e classe di età	»	8
Tavola 7	— Popolazione residente attiva e non attiva per sesso		
	A — Totale	»	10
	B — Maschi	»	11
Tavola 8	— Popolazione residente attiva in condizione professionale, per sesso e ramo di attività economica		
	A — Totale	»	10
	B — Maschi	»	12
	C — Femmine	»	12
Tavola 9	— Popolazione residente attiva in condizione professionale, per sesso, settore di attività economica e posizione nella professione		
	A — Totale	»	14
	B — Agricoltura, caccia, foreste e pesca	»	14
	C — Industrie	»	15
	D — Altre attività	»	15
Tavola 10	— Popolazione residente attiva in condizione professionale, per sesso, classe di età e settore di attività economica		
	A — Totale	»	16
	B — Maschi	»	16
	C — Femmine	»	18
Tavola 11	— Popolazione residente non attiva per sesso, classe di età e condizione non professionale	»	18
Tavola 12	— Popolazione residente che rientra giornalmente nella propria dimora abituale, secondo il luogo di lavoro o di studio	»	20
Tavola 13	— Famiglie residenti per ampiezza della famiglia	»	21
Tavola 14	— Famiglie residenti secondo la tipologia della famiglia	»	20
Tavola 15	— Abitazioni in complesso (occupate e non occupate); altri tipi di alloggio	»	22
Tavola 16	— Abitazioni occupate per titolo di godimento	»	22
Tavola 17	— Abitazioni occupate per epoca di costruzione	»	24
Tavola 18	— Abitazioni occupate per numero di stanze	»	24
Tavola 19	— Abitazioni occupate per servizio installato	»	26

Tavola 20 — Abitazioni occupate per figura giuridica del proprietario e titolo di godimento	pag.	26
Tavola 21 — Abitazioni non occupate per motivo della non occupazione	»	28
Tavola 22 — Abitazioni non occupate per servizio installato	»	28
Tavola 23 — Abitazioni non occupate per figura giuridica del proprietario	»	29

Parte seconda - dati provinciali

Tavola 1 — Popolazione residente per singolo anno di età, sesso e stato civile	»	32
Tavola 2 — Popolazione presente per singolo anno di età, sesso e stato civile	»	34
Tavola 3 — Popolazione residente per sesso, classe di età e luogo di nascita	»	36
Tavola 4 — Popolazione residente in età da 6 anni in poi per grado di istruzione, sesso, classe di età, condizione professionale o non professionale	»	37
Tavola 5 — Popolazione residente attiva e non attiva per sesso e classe di età, attiva per ramo di attività economica e posizione nella professione; non attiva per condizione non professionale	»	38
Tavola 6 — Popolazione residente attiva e non attiva per sesso e stato civile; attiva per ramo di attività economica e posizione nella professione; non attiva per condizione non professionale	»	40
Tavola 7 — Popolazione residente attiva in condizione professionale per sesso, posizione nella professione, ramo e classe di attività economica	»	42
Tavola 8 — Popolazione residente attiva in condizione professionale per sesso e professione	»	44
Tavola 9 — Popolazione residente attiva in condizione professionale per sesso e categoria socio-professionale	»	48
Tavola 10 — Popolazione residente occupata per ramo di attività economica, ore lavorate e posizione nella professione	»	49
Tavola 11 — Popolazione residente in età da 14 anni in poi non occupata, per sesso e numero di ore lavorate	»	49
Tavola 12 — Popolazione residente in età da 19 anni in poi per sesso, luogo di residenza nel 1976, condizione nel 1976 e nel 1981	»	50
Tavola 13 — Stranieri residenti per classe di età e sesso; condizione professionale per settore di attività economica e posizione nella professione; condizione non professionale	»	52
Tavola 14 — Famiglie residenti per ampiezza e tipo della famiglia	»	53
Tavola 15 — Famiglie residenti con almeno un nucleo familiare, per tipo del nucleo e ampiezza della famiglia	»	54
Tavola 16 — Famiglie residenti per tipo di famiglia e di componenti	»	54
Tavola 17 — Famiglie residenti per ampiezza, stato civile, classe di età e sesso del capo famiglia di censimento		
A — Totale	»	55
B — Maschi	»	56
C — Femmine	»	57

Tavola 18 — Famiglie residenti per condizione professionale o non professionale dei componenti e condizione del capo famiglia di censimento	pag.	58
Tavola 19 — Famiglie residenti per ampiezza e numero di componenti (occupati, in età inferiore a 6 anni, in età di 60 anni e più, in età di 75 anni e più)	»	58
Tavola 20 — Famiglie residenti per ampiezza e specie di alloggio in cui dimorano	»	59
Tavola 21 — Famiglie residenti per tipo della famiglia e numero di figli conviventi	»	60
Tavola 22 — Convivenze e componenti permanenti, attivi e non attivi, per specie della convivenza	»	60
Tavola 23 — Convivenze secondo il numero di componenti presenti per sesso e specie della convivenza	»	60
Tavola 24 — Abitazioni occupate per numero di occupanti, numero di stanze e titolo di godimento	»	62
Tavola 25 — Abitazioni occupate per numero di stanze, numero di famiglie, figura giuridica del proprietario, epoca di costruzione e titolo di godimento, numero di servizi installati	»	64
Tavola 26 — Abitazioni occupate per tipo di fabbricato, numero di stanze, epoca di costruzione, servizi installati	»	66
Tavola 27 — Abitazioni occupate per servizi installati, numero di occupanti, numero di stanze, titolo di godimento, figura giuridica del proprietario ed epoca di costruzione	»	68
Tavola 28 — Abitazioni occupate per numero di stanze e numero dei componenti delle famiglie secondo la condizione occupazionale	»	70
Tavola 29 — Abitazioni non occupate per numero di stanze, motivo della non occupazione, tipo di fabbricato, figura giuridica del proprietario ed epoca di costruzione	»	72
Tavola 30 — Occupati per settore di attività economica, luogo di lavoro, tempo impiegato e mezzo utilizzato		
A — Agricoltura, caccia, foreste e pesca	»	73
B — Industrie	»	74
C — Altre attività	»	75
D — Totale	»	76
Tavola 31 — Studenti per luogo di studio, tempo impiegato e mezzo utilizzato	»	77

Appendice

- A — Tipologia completa delle famiglie
 - B — Confronto tra le classi di età ai censimenti demografici del 1951, 1961, 1971 e 1981.
 - C — Variazioni territoriali e di nome nelle circoscrizioni amministrative (periodo: 25 ottobre 1971 - 24 ottobre 1981)
 - D — Zone di territorio in contestazione tra Comuni
 - E — Categorie socio-professionali secondo la professione e la posizione nella professione.
 - F — Tavole disponibili
- Tracciati records
 Fac simile del *Foglio di famiglia*.

tabelle
sinottiche

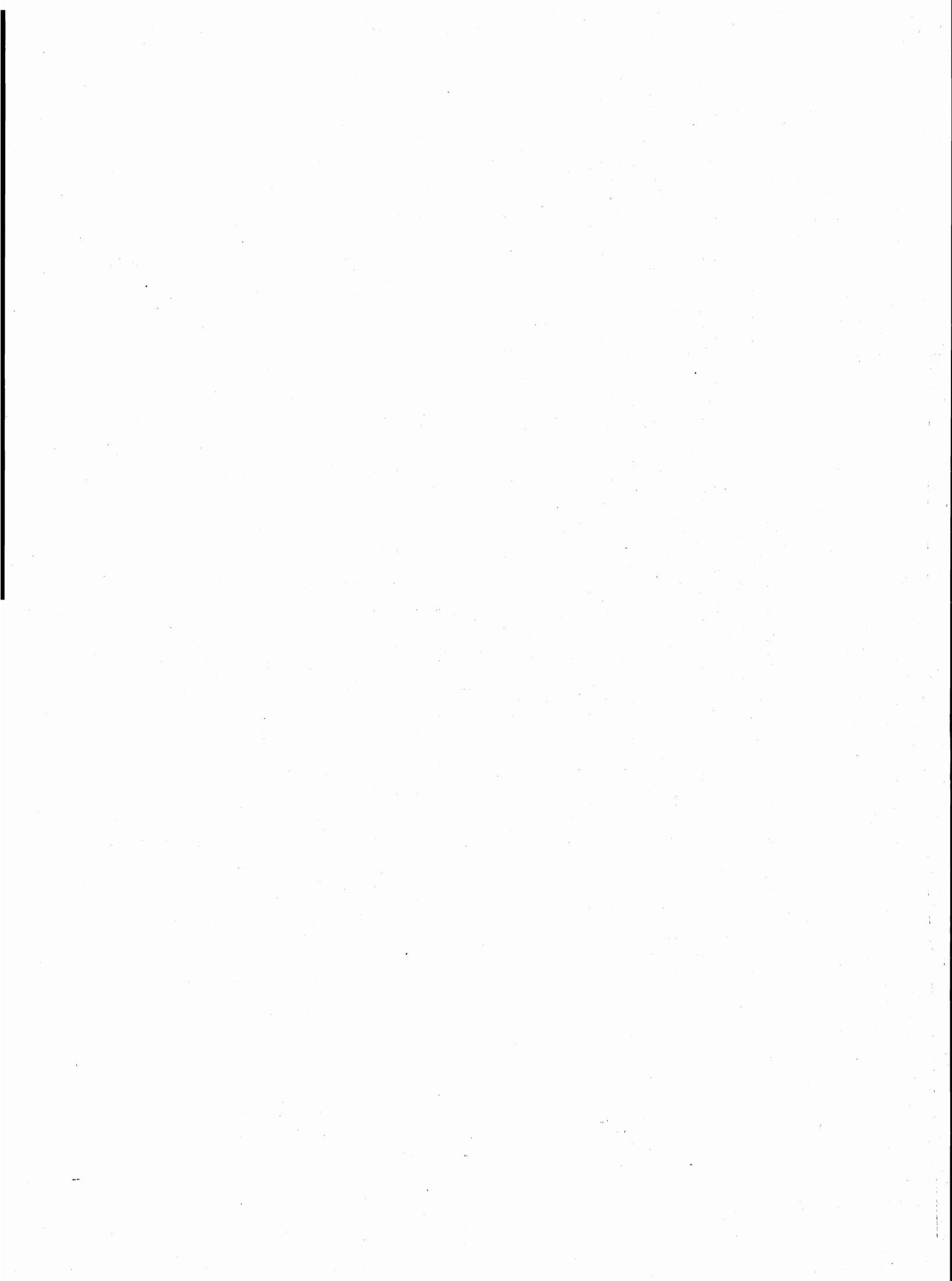

introduzione

1. — PREMESSA

Il 12° Censimento generale della popolazione e il Censimento generale delle abitazioni sono stati effettuati con riferimento alla data del 25 ottobre 1981, in attuazione della legge 18 dicembre 1980, n. 864 e del relativo regolamento di esecuzione (D.P.R. 28 settembre 1981, n. 542).

Il piano della rilevazione è stato predisposto sulla base delle proposte formulate da un'apposita Commissione di studio istituita presso l'Istituto Centrale di Statistica della quale hanno fatto parte docenti universitari e rappresentanti di Amministrazioni Pubbliche, nonché di vari Enti interessati all'utilizzazione dei dati censuari.

Il piano di pubblicazione, modificato rispetto al 1971, in particolare, per quanto riguarda la disponibilità dei risultati in funzione delle diverse aggregazioni territoriali, si articola nel modo seguente:

Volume I — **Primi risultati provinciali e comunali sulla popolazione e sulle abitazioni (Dati provvisori)** (Maggio 1982)

Volume II — **Dati sulle caratteristiche strutturali della popolazione e delle abitazioni**
Tomo 1 — Fascicoli provinciali (95 fascicoli)
Tomo 2 — Fascicoli regionali (20 fascicoli)
Tomo 3 — Fascicolo nazionale

Volume III — **Popolazione delle frazioni geografiche e delle località abitate dei Comuni** (20 fascicoli regionali e 1 fascicolo nazionale).

Volume IV — **Atti del censimento.**

Un apposito volume riporta i dati sulla popolazione residente legale dei singoli Comuni, un altro infine sarà dedicato ad una relazione illustrativa ed interpretativa dei risultati censuari.

Il presente fascicolo consta di due parti:

Parte prima: 23 tavole con dati riferiti ai singoli Comuni della Provincia;

Parte seconda: 31 tavole, con dati riguardanti l'incrocio dei caratteri considerati, elaborate a livello provinciale.

Qui di seguito vengono riportate ed illustrate le definizioni dei caratteri ai quali si riferiscono i dati contenuti nel fascicolo; allo scopo di assicurare una esatta interpretazione dei dati stessi vengono inoltre fornite avvertenze specifiche per alcune tavole, nonché talune indicazioni sugli ulteriori canali di accesso all'informazione censuaria e sulla qualità dei risultati.

Per una più completa conoscenza delle modalità tecniche seguite per l'esecuzione del censimento, vedasi il fascicolo dell'Istituto Centrale di Statistica - 12° Censimento della popolazione e 6° Censimento dell'industria, del commercio, dei servizi e dell'artigianato, 25-26 ottobre 1981, *Disposizioni e istruzioni per gli Organi periferici*, Roma 1981.

La denominazione e le circoscrizioni territoriali dei Comuni, delle Province e delle Regioni fanno riferimento alla situazione esistente alla data del 25 ottobre 1981 (Cfr. Istituto Centrale di Statistica - *Elenco dei Comuni al 25 ottobre 1981*, Roma 1982).

2. — DEFINIZIONI

FAMIGLIA

Ai fini del censimento, per famiglia s'intende un insieme di persone legate da vincoli di matrimonio, parentela, affinità, adozione, affiliazione, tutela o da vincoli affettivi, coabitanti ed aventi dimora abituale nello stesso Comune, che normalmente provvedono al soddisfacimento dei loro bisogni mediante la messa in comune di tutto o parte del reddito di lavoro o patrimoniale da esse percepito.

Una famiglia può essere costituita anche di una sola persona la quale provvede in tutto o in parte con i propri mezzi di sussistenza al soddisfacimento dei bisogni individuali.

Sono considerate facenti parte della famiglia, come membri aggregati di essa, anche le persone addette ai servizi domestici, nonché le altre persone che, a qualsiasi titolo, convivono abitualmente con la famiglia stessa.

Ai fini del censimento, si considera **capo famiglia** colui che è ritenuto tale dalla famiglia. Questa definizione differisce da quella utilizzata nei censimenti del 1961 e 1971 a seguito delle innovazioni legislative in materia di diritto di famiglia.

Per la classificazione delle famiglie è stata adottata, analogamente agli spogli effettuati in occasione dei censimenti del 1961 e 1971, la seguente tipologia:

- Famiglie di Tipo A, *se composte di solo capo famiglia* (con o senza membri aggregati);
- Famiglie di Tipo B, *se composte di capo famiglia e coniuge* (con o senza membri aggregati);

- Famiglie di Tipo C, *se composte di capo famiglia, coniuge e figli* (con o senza membri aggregati). Sono considerate di tipo C anche le famiglie in cui manca il coniuge, cioè composte di capo famiglia e figli (con o senza membri aggregati);
- Famiglie di Tipo D, *se composte di capo famiglia, coniuge, figli, ascendenti e/o altri parenti* (con o senza membri aggregati). Sono considerate di tipo D anche le famiglie composte di: capo famiglia, figli, ascendenti e/o altri parenti; capo famiglia, coniuge, ascendenti e/o altri parenti; capo famiglia, ascendenti e/o altri parenti.

Per una migliore conoscenza delle strutture familiari, si è provveduto ad analizzare più in profondità le famiglie di tipo C e di tipo D, individuando al loro interno gruppi ulteriori di famiglie, pervenendo così ad una tipologia più articolata (cfr. Tavola provinciale n. 14). Il contenuto dei singoli gruppi è reso esplicito in Appendice (punto A):

Questa tipologia è stata concepita in funzione dell'obiettivo di procedere, per quanto possibile, all'individuazione dei nuclei familiari.

Per **nucleo familiare** s'intende la coppia sposata senza figli o con uno o più figli mai sposati, nonché un solo genitore con uno o più figli mai sposati.

Si possono quindi avere i seguenti quattro tipi di nuclei familiari:

- coniugi senza figli o con figli tutti non celibi o nubili;
- coniugi con almeno un figlio mai sposato;
- padre con almeno un figlio mai sposato;
- madre con almeno un figlio mai sposato.

In questo fascicolo risultano enucleate le famiglie con almeno un nucleo familiare (cfr. Tavola provinciale n. 15) in quanto non è stato possibile provvedere ad un accertamento esaustivo dei nuclei familiari sia per l'assenza sul *Foglio di famiglia* di quesiti specifici o di notizie comunque indispensabili, sia perché si è rinunciato ad ulteriori esplorazioni che pure in qualche caso avrebbero consentito l'individuazione di altri nuclei.

Si è del parere, comunque, che i citati criteri di spoglio — peraltro applicati all'universo delle famiglie e non ad un campione come generalmente praticato negli altri Paesi — assicurino risultati pienamente soddisfacenti, tenuto anche conto che — stando alle risultanze di uno spoglio campionario condotto sulla base dei dati censuari del 1971 (cfr. Istituto Centrale di Statistica — *Indagine sui nuclei familiari*, Collana d'informazioni, n. 6 del 1982) — le famiglie mononucleari rappresentano il 97% circa delle famiglie con due o più componenti.

CONVIVENZA

Ai fini del censimento, per convivenza s'intende un insieme di persone che, senza essere legate da vincoli di matrimonio, parentela, affinità e simili, conducono vita in comune per motivi religiosi, di cura, di assistenza, militari, di pena, e simili.

Sono considerate facenti parte della convivenza anche le persone addette alla convivenza stessa per ragioni d'impiego o di lavoro e che vi convivono abitualmente, purché non costituiscano famiglia a sé stante.

POPOLAZIONE RESIDENTE

La popolazione residente di ciascun Comune è costituita dalle persone aventi dimora abituale nel Comune e ivi presenti alla data del censimento e dalle persone aventi anch'esse dimora abituale nel Comune, ma che alla data del censimento risultavano assenti per uno dei seguenti motivi:

- emigrazione in altro Comune o all'estero, nel caso si tratti di emigrazione per l'esercizio di occupazioni stagionali o temporanee;
- servizio di leva, di richiamo alle armi, di volontariato;
- istruzione, noviziato religioso;
- ricovero in istituti di cura, di qualsiasi natura, purché la permanenza nel Comune di temporanea presenza non superi i due anni;
- detenzione in attesa di giudizio, condanna inferiore a cinque anni, obbligo di soggiorno per misura di prevenzione, rieducazione, purché la permanenza nel Comune di temporanea presenza non superi i cinque anni;
- affari, turismo, breve cura, e simili;
- servizio statale all'estero;
- missione fuori sede, compresa la frequenza di corsi di qualificazione o aggiornamento professionali, nonché di avanzamento;
- imbarco su navi della marina militare e mercantile.

È il caso di precisare, sulla base della predetta definizione, che a livello provinciale la popolazione residente temporaneamente assente risulta dalla somma dei dati comunali e pertanto comprende anche le persone temporaneamente assenti da un Comune della Provincia che alla data del censimento erano temporaneamente presenti in un altro Comune della Provincia stessa.

La popolazione residente, a norma dell'art. 2 del D.P.R. 542 del 28 settembre 1981, è considerata popolazione legale. Il relativo ammontare, per Comuni, Province e Stato è pubblicato sulla Gazzetta Ufficiale n. 95, del 7 aprile 1983, Supplemento ordinario n. 17.

POPOLAZIONE PRESENTE

La popolazione presente di ciascun Comune è costituita dalle persone presenti nel Comune alla data del censimento ed aventi in esso dimora abituale, nonché dalle persone temporaneamente presenti nel Comune alla data del censimento, ma aventi abituale dimora in altro Comune o all'estero.

ETÀ

L'età è computata in anni compiuti. Così ad esempio:

- 0 anni: dalla nascita al giorno precedente il 1° compleanno;
- 1 anno: dal giorno del 1° compleanno al giorno precedente il 2° compleanno;
- meno di 5 anni: dalla nascita al giorno precedente il 5° compleanno;
- da 5 a 9 anni: dal giorno del 5° compleanno al giorno precedente il 10° compleanno.

Poiché tale criterio è stato reintrodotta in occasione del censimento demografico del 1971, al fine di rendere più agevoli i confronti temporali, si forniscono in Appendice (punto B) indicazioni utili per la ricostruzione delle classi di età per le quali può essere effettuato il confronto dei dati comunali.

GRADO DI ISTRUZIONE

Si riferisce al più alto titolo di studio conseguito in qualsiasi scuola (pubblica o privata, italiana o straniera, anche all'estero) e non alla più alta classe o al più alto corso frequentato con successo.

Laureati	coloro che, avendo seguito un corso completo di studi universitari (della durata minima di quattro anni), hanno conseguito un diploma di laurea.
Diplomati	coloro che hanno conseguito un diploma di maturità o di abilitazione di scuola secondaria di secondo grado. Con tale voce sono altresì indicate le persone che hanno conseguito una abilitazione specifica dopo un corso di studi universitari della durata inferiore a quattro anni (diploma di statistica, di vigilanza alle scuole elementari, ISEF, ecc.).
Forniti di licenza media inferiore	coloro che hanno conseguito una licenza di scuola secondaria di primo grado che consenta l'accesso alle scuole secondarie di secondo grado.
Forniti di licenza elementare	coloro che hanno conseguito la licenza elementare o il certificato rilasciato da un corso di scuola popolare di tipo C (assimilabile alla licenza elementare).
Alfabeti privi di titolo di studio	coloro che hanno dichiarato di saper leggere e scrivere pur non avendo conseguito la licenza elementare, nonché gli scolari anche se iscritti alla 1 ^a elementare. Sono comprese in tale gruppo anche le persone che hanno conseguito il certificato di proscioglimento (3 ^a elementare) fino al 1955, anno nel quale tale certificato venne abolito. Poiché nel censimento del 1961 le persone fornite del certificato di proscioglimento vennero comprese tra le persone in possesso di licenza di scuola elementare, ai fini di un corretto confronto fra i dati di questi due censimenti occorre considerare congiuntamente i gruppi dei <i>forniti di licenza elementare</i> e degli <i>alfabeti privi di titolo di studio</i> .
Analfabeti	coloro che hanno dichiarato di non sapere leggere e scrivere.

CONDIZIONE PROFESSIONALE O NON PROFESSIONALE

La popolazione in condizione professionale è costituita dalle persone che nella settimana precedente la data del censimento risultavano occupate o disoccupate alla ricerca di nuova occupazione.

Occupati coloro che possiedono un'occupazione (in proprio o alle dipendenze) da cui traggono un profitto o una retribuzione. Sono considerati tali anche coloro che collaborano, senza avere un regolare rapporto di lavoro, con un familiare che svolge un'attività lavorativa in proprio.

Disoccupati alla ricerca di nuova occupazione coloro che hanno perduto una precedente occupazione alle dipendenze e sono alla ricerca attiva di una nuova occupazione, essendo in grado di accettarla se viene loro offerta.

La popolazione in condizione non professionale è costituita:

- a) da tutti i bambini e ragazzi con meno di 14 anni;
- b) dalle persone in cerca di prima occupazione;
- c) dalle casalinghe;
- d) dagli studenti;
- e) dalle persone ritirate dal lavoro;
- f) dagli altri censiti in età da 14 anni in poi che non rientrano nei gruppi di cui alle lettere da b) ad e). Tra questi ultimi sono compresi anche coloro che stanno assolvendo gli obblighi di leva, tali persone al censimento del 1971 venivano attribuite alla popolazione in condizione professionale o a quella in condizione non professionale sulla base della condizione nella quale si trovavano prima dell'inizio del servizio di leva.

Si riportano di seguito le relative definizioni:

Persone in cerca di prima occupazione coloro che non hanno mai esercitato un'attività lavorativa o hanno cessato un'attività lavorativa in proprio e sono alla ricerca attiva di un'occupazione alle dipendenze essendo in grado di accettarla se viene loro offerta.

Casalinghe coloro che si dedicano prevalentemente alla cura della propria famiglia e della propria casa.

Studenti coloro che si dedicano prevalentemente allo studio.

Persone ritirate dal lavoro coloro che hanno cessato una attività lavorativa per raggiunti limiti di età o altra causa.

Anche ai fini del confronto con i dati del censimento del 1971, si precisa che **le persone in condizione professionale e quelle in cerca di prima occupazione confluiscono nella cosiddetta popolazione attiva. La popolazione in condizione non professionale depurata dalle persone in cerca di prima occupazione, costituisce invece la popolazione non attiva.**

In ordine sempre ai confronti temporali, è necessario tener presente che nei precedenti censimenti si è utilizzato il concetto di condizione *abituale*, non essendo previsto che la risposta ai quesiti sull'attività professionale dovesse essere fornita facendo riferimento alla data del censimento. Con le innovazioni introdotte è stato recepito il criterio seguito nelle rilevazioni correnti delle forze di lavoro.

PROFESSIONE

Per professione s'intende l'attività individuale esercitata dalle persone costituenti la popolazione attiva, ad esclusione delle persone in cerca di prima occupazione. La specificazione della professione, cioè la *qualificazione tecnologica* dell'attività individuale è determinata dal genere di lavoro o di servizio esplicito (ad esempio: industriale, commerciante, medico, avvocato, contabile, falegname, ebanista, fabbro ferraio, elettricista... ecc.).

Il lavoro connesso con l'esercizio di una professione è caratterizzato da uno sforzo fisico o intellettuale da parte della persona, nonché dall'oggetto sul quale tale sforzo viene esercitato. In relazione alla prevalenza ed alla natura di questi vari elementi si è soliti fare distinzione tra lavoro prevalentemente intellettuale e lavoro prevalentemente manuale. Le attività di carattere prevalentemente intellettuale sono comunemente designate come *professioni o arti liberali*; quelle di carattere prevalentemente manuale come *arti o mestieri*. Tuttavia, per semplicità di linguaggio, si designano usualmente con il termine *professioni* sia le professioni e arti liberali, sia le arti e i mestieri.

Per le persone addette al culto e i militari di carriera esercitanti una professione non inerente all'esercizio del culto o all'attività tipicamente militare è stata considerata l'attività di tipo civile da esse svolta (ad esempio: per un sacerdote secolare esercitante la professione di insegnante presso una scuola pubblica o privata si è considerata la professione di *insegnante*; per una suora infermiera si è considerata la professione di *infermiera*; per un capitano medico si è considerata la professione di *medico*, e così via).

Per le persone disoccupate è stata considerata la professione esercitata prima della disoccupazione.

Per notizie più analitiche si rinvia al volume dell'Istituto Centrale di Statistica — *Classificazione delle professioni*, Metodi e Norme, Serie C, n. 9, Maggio 1981.

Per la professione e i due caratteri seguenti (posizione nella professione ed attività economica) è necessario tener presente che le persone con più di una attività lavorativa hanno fornito le notizie facendo riferimento alla principale attività svolta, cioè a quella che per continuità di lavoro, per importanza economica o altre considerazioni era ritenuta da esse la prevalente.

POSIZIONE NELLA PROFESSIONE

Per posizione nella professione s'intende la condizione della persona espletante un'attività economica in rapporto all'unità locale in cui viene svolta l'attività stessa.

Nel presente volume le posizioni nella professione risultano raggruppate nel modo seguente:

Imprenditori, liberi professionisti:

imprenditori — coloro che gestiscono in proprio un'impresa (azienda agricola, industriale, commerciale, ecc.), nella quale non impiegano l'opera manuale propria o di familiari, ma quella di dipendenti;

liberi professionisti — coloro che esercitano in proprio una professione o arte liberale (notaio, medico, ingegnere, avvocato, ecc.).

Lavoratori in proprio: coloro che gestiscono un'azienda agricola, una piccola azienda industriale, una bottega artigiana, un negozio o un esercizio pubblico partecipandovi col proprio lavoro manuale. In tale posizione sono compresi anche i coltivatori diretti, i mezzadri e simili, i soci di cooperative aventi figura di lavoratori in proprio e chi lavora nel proprio domicilio direttamente per conto di consumatori e non su commissione di imprese.

Coadiuvanti: coloro che collaborano con un familiare che svolge un'attività lavorativa in proprio, senza avere un rapporto di lavoro regolato da contratto.

Dirigenti e impiegati:

dirigenti — coloro che ricoprono un ruolo caratterizzato da un elevato grado di professionalità, autonomia e potere decisionale. Per la Pubblica Amministrazione si considerano in tale posizione le qualifiche previste dal D.P.R. 30 giugno 1972, n. 748, nonché le qualifiche equivalenti presso tutte le altre Amministrazioni, siano esse a carattere centrale o locale. Per gli appartenenti alle FF.AA. e corpi simili sono considerati come dirigenti gli ufficiali con grado superiore a quello di tenente colonnello o posizioni assimilate;

appartenenti alla carriera direttiva — coloro che con diverso grado di responsabilità, discrezionalità di poteri e autonomia, esercitano una funzione direttiva (tecnica o amministrativa). Per gli appartenenti alle FF.AA. e corpi simili sono considerati come direttivi gli ufficiali con grado inferiore a quello di colonnello o posizioni assimilate;

impiegati — coloro che esercitano una funzione di concetto o esecutiva tecnica o amministrativa;

appartenenti alle categorie speciali (intermedi) — coloro che esercitano una funzione intermedia tra quella degli impiegati e quella degli operai specializzati vale a dire chi guida e controlla, con apporto di adeguata competenza tecnico-pratica, gruppi di altri lavoratori.

Lavoratori dipendenti:

capi operai — coloro che svolgono una attività per la cui esecuzione si richiedono conoscenze di tipo specialistico ed hanno eventualmente responsabilità di guida di personale;

operai specializzati o qualificati — coloro che svolgono una attività per la cui esecuzione si richiedono adeguate cognizioni tecnico-pratiche conseguite o in istituti professionali o mediante istruzione equivalente o acquisite con il necessario tirocinio e pratica, nonché chi esegue con perizia il lavoro manuale affidatogli essendo in possesso di specifiche capacità tecnico-pratiche;

operai comuni — coloro che eseguono lavori di carattere manuale e non sono compresi nelle categorie precedenti (manovale, bracciante agricolo, ecc.);

altri lavoratori dipendenti — coloro che esercitano mansioni di usciere, bidello, guardiano e simili;

apprendisti — coloro che esercitano un'attività lavorativa per l'apprendimento di una professione ed il successivo conseguimento di una qualifica;

lavoranti a domicilio — coloro che lavorano nel proprio domicilio esclusivamente o prevalentemente su commissione di imprese (industriali, commerciali, artigiane) e non direttamente per conto di consumatori;

graduati o militari di carriera delle FF.AA. o figure similari dei corpi di polizia e sicurezza interna — gli appartenenti alle FF.AA. e corpi similari con grado fino a caporalmaggiore o assimilati, nonché i vigili urbani e del fuoco.

RAMO DI ATTIVITÀ ECONOMICA

Per ramo di attività economica s'intende il campo di attività in cui viene esercitata la professione, arte o mestiere. Esso è determinato, di norma, in base all'attività (unica o prevalente) delle singole *unità locali* in cui il censito svolge la propria professione, arte o mestiere (ad esempio: azienda agricola, stabilimento industriale, bottega artigiana, negozio, esercizio pubblico, sede o filiale bancaria e assicurativa, ospedale, gabinetto medico, studio professionale, ministero, amministrazione comunale). I rami in cui si articola la classificazione delle attività economiche sono i seguenti:

- 0. — Agricoltura, caccia, foreste e pesca
- 1. — Energia, gas e acqua
 - 1.A — Estrazione di combustibili solidi, liquidi e gassosi; industria petrolifera
 - 1.B — Energia elettrica, gas e acqua
- 2. — Industrie estrattive, industrie manifatturiere per la trasformazione di minerali non energetici e prodotti derivati; industrie chimiche
- 3. — Industrie manifatturiere per la lavorazione e la trasformazione dei metalli; meccanica di precisione
- 4. — Industrie manifatturiere alimentari, tessili, delle pelli e cuoio, dell'abbigliamento, del legno, mobili e altre industrie manifatturiere
- 5. — Industria delle costruzioni e delle installazioni di impianti per l'edilizia
- 6. — Commercio, pubblici esercizi e alberghi; riparazioni di beni di consumo e di veicoli
 - 6.A — Commercio, pubblici esercizi e alberghi
 - 6.B — Riparazioni di beni di consumo e di veicoli
- 7. — Trasporti e comunicazioni
- 8. — Credito e assicurazione, servizi prestati alle imprese; noleggio
 - 8.A — Credito e assicurazione
 - 8.B — Servizi prestati alle imprese; noleggio
- 9. — Pubblica amministrazione; servizi pubblici e privati
 - 9.A — Pubblica amministrazione
 - 9.B — Servizi pubblici e privati

Si fa presente che non risulta possibile procedere ad un completo confronto dei dati per ramo di attività economica con i corrispondenti dati del 1971, in quanto la relativa classificazione ha subito una profonda revisione (cfr. Istituto Centrale di Statistica — *Classificazione delle attività economiche, Metodi e Norme, Serie C, n. 8, Maggio 1981*), essendo stato necessario renderla ragguagliabile alla NACE (Nomenclatura generale delle attività economiche nelle Comunità Europee) concordata in sede comunitaria.

ABITAZIONE, STANZA, ALTRO TIPO DI ALLOGGIO

Ai fini del censimento, per abitazione s'intende un insieme di vani, o anche un vano solo, destinato funzionalmente ad uso di alloggio, che dispone di un ingresso indipendente su strada, pianerottolo, cortile, terrazza, ballatoio, e simili e che alla data del censimento è occupata o è destinata ad essere occupata da una famiglia o da più famiglie coabitanti.

Un'abitazione si considera occupata se in essa abitano una o più persone aventi la dimora abituale nel Comune di censimento, anche se temporaneamente assenti alla data del censimento stesso; non occupata se in essa non abita alcuna persona o se è abitata solo da persone temporaneamente presenti nel Comune di censimento (è il caso ad esempio di studenti che frequentano un corso di studi nel Comune di censimento).

È da considerare non occupata l'abitazione:

- disponibile per la vendita o l'affitto;
- utilizzabile per vacanza in quanto chi ne dispone la occupa soltanto in uno o più periodi dell'anno (abitazioni ubicate generalmente in località turistiche);
- utilizzabile per lavoro, cioè se trattasi di abitazione secondaria che viene occupata saltuariamente da chi ne dispone per motivi di lavoro (ad esempio: casa di campagna destinata ai lavori agricoli nell'epoca del raccolto, abitazione secondaria situata generalmente in un Comune diverso da quello di dimora abituale utilizzata per lo svolgimento della propria attività lavorativa);
- non occupata per altro motivo in quanto già venduta o affittata, ma non ancora occupata; non più occupata da chi ne dispone, per trasferimento a seguito di emigrazione definitiva verificatasi in particolare nelle zone montane di spopolamento.

Il titolo di godimento dell'abitazione fa riferimento al titolo in base al quale la famiglia dispone dell'abitazione stessa. I titoli di godimento considerati sono:

- *proprietà*, alla quale è stato assimilato l'usufrutto; sotto tale voce sono comprese anche le abitazioni a riscatto;
- *affitto*, che comprende anche il subaffitto;
- *altro titolo*, per i casi di uso gratuito dell'abitazione, di godimento per prestazione di servizi, ecc.

L'epoca di costruzione o di ricostruzione fa riferimento all'anno di ultimazione della costruzione o ricostruzione. Nel caso in cui l'abitazione sia stata costruita in anno posteriore a quello del relativo fabbricato, a seguito di ricostruzione parziale, ampliamento o sopraelevazione, è stato considerato l'anno di termine della ricostruzione, dell'ampliamento o della sopraelevazione.

Per quanto concerne la superficie dell'abitazione è da tener presente che essa fa riferimento alla superficie dei pavimenti delle stanze e dei vani accessori con esclusione della superficie di balconi, terrazze, verande, cantine, garages, portici, loggiati, solai, cortili, ecc.

Per stanza s'intende un locale, facente parte di un'abitazione, che riceve aria e luce dall'esterno ed ha dimensioni tali da consentire la collocazione di un letto lasciando lo spazio utile per il movimento di una persona. La cucina, se risponde a tale definizione, è considerata stanza.

Per altro tipo di alloggio s'intende il locale che, pur non essendo funzionalmente destinato ad abitazione di una famiglia (cantina, soffitta, magazzino, negozio, ufficio, ecc.) ovvero non avendo le caratteristiche proprie dell'abitazione (roulotte, natante, grotta, carrozzone, ecc.), risulta alla data del censimento occupato di fatto da una o più famiglie residenti.

FABBRICATO

Per fabbricato s'intende qualsiasi costruzione, comprendente almeno un'abitazione, isolata da vie o spazi vuoti oppure separata da altre costruzioni mediante muri maestri che si elevano, senza soluzione di continuità, dalle fondamenta al tetto, che disponga di uno o più accessi all'esterno e che possa avere una o più scale autonome.

3. — AVVERTENZE ALLE TAVOLE

TAVOLE COMUNALI

Tavola 1:

— l'elenco dei Comuni che hanno subito variazioni territoriali e di nome tra il 1971 ed il 1981 è riportato in Appendice (punto C);

— i dati sulla superficie territoriale dei Comuni sono stati forniti dagli Uffici Tecnici Erariali; si fa presente che eventuali variazioni di superficie di minima entità non segnalate in Appendice sono conseguenti a verifiche periodiche effettuate dagli stessi Uffici Tecnici Erariali.

Per quanto concerne le superfici delle zone di territorio in contestazione tra due o più Comuni (Appendice punto D) rilevate in sede di predisposizione delle basi territoriali del censimento, è da tener presente che esse costituiscono un *di cui* delle superfici totali dei Comuni.

Ai fini dell'imputazione delle superfici contestate alla superficie totale dell'uno o dell'altro Comune interessato, si è avuto riguardo alle circoscrizioni comunali, quali risultano delimitate sulle carte topografiche al 25.000 edite dall'Istituto Geografico Militare, nel presupposto che tali circoscrizioni facciano riferimento alle medesime risultanze catastali da cui sono desunte le superfici dei Comuni.

In mancanza di altro valido criterio, l'attribuzione delle superfici contestate è stata necessariamente omessa nei pochi casi in cui i confini comunali sono rimasti indefiniti anche sulla cartografia I.G.M.;

— la densità della popolazione residente (numero medio di abitanti per Km²) è data dal rapporto fra il totale della popolazione residente di ciascun Comune e la superficie territoriale del Comune stesso espressa in Km².

Tavola 2:

tra le persone temporaneamente assenti per motivi di lavoro risultano anche quelle che hanno seguito familiari recatisi in altri Comuni o all'estero per motivi di lavoro.

Tavola 6:

per corso di formazione professionale s'intende un corso che abbia tutti i seguenti requisiti:

- durata non inferiore a tre mesi;
- rilascio di un attestato;
- utilizzazione per migliorare o adeguare la capacità professionale.

Tavole 9 e 10:

i rami in cui si articola la classificazione delle attività economiche risultano così raggruppati:

- agricoltura, caccia, foreste e pesca: ramo 0;
- industrie: rami 1, 2, 3, 4 e 5;
- altre attività: rami 6, 7, 8 e 9.

Tavola 12:

le persone che lavorano e frequentano un corso di studi regolare e/o di formazione professionale sono comprese fra gli *occupati*; le persone che frequentano un corso regolare di studi ed un corso di formazione professionale sono comprese fra gli *scolari e studenti*; in quest'ultimo gruppo sono pure compresi i bambini che frequentano la scuola materna.

Tavola 14:

per l'individuazione delle famiglie composte da coniugi, coniugi e figli, genitori e figli, si è fatto riferimento alla figura del capo famiglia e quindi, nel caso di questa tavola, la famiglia composta ad esempio dal capo famiglia e da uno dei suoi genitori risulta sotto la voce *altro tipo di famiglia*.

Tavola 15:

per il calcolo del numero medio di occupanti per stanza non si è tenuto conto delle stanze adibite esclusivamente ad altro uso.

Tavola 19:

per quanto concerne l'acqua potabile di acquedotto e il gabinetto, l'espressione *fuori dell'abitazione* sta ad intendere che il servizio si trova o nel corpo del fabbricato che comprende l'abitazione (ballatoio, pianerottolo, ecc.) o nel cortile, giardino o orto annessi al fabbricato stesso, a disposizione dei soli occupanti dell'abitazione o del fabbricato e non del pubblico in genere.

Si fa inoltre presente che per *bagno* s'intende un impianto di vasca e/o doccia.

Tavola 22:

è da tener presente che le abitazioni che dispongono di servizi installati sommate a quelle che non ne dispongono danno il totale abitazioni solo nel caso in cui sia sempre stata fornita risposta ai relativi quesiti.

TAVOLE PROVINCIALI

Tavole 4, 12, 13, 18, 30:

cfr. nota alle tavole comunali 9 e 10 (nella tavola 13 è enucleato altresì il ramo "commercio, pubblici servizi, alberghi, riparazioni di beni di consumo e di veicoli").

Tavola 9:

per notizie sui contenuti delle singole categorie vedi Appendice (punto E); la popolazione attiva in condizione professionale considerata in tale tavola comprende anche i militari in servizio di leva.

Tavole 10 e 13:

le posizioni nella professione risultano raggruppate nel modo seguente:

- *indipendenti*: imprenditori, liberi professionisti, lavoratori in proprio, coadiuvanti;
- *dipendenti*: tutte le altre.

Tavola 18:

i componenti in condizione non professionale sono stati classificati secondo il settore di attività economica dei componenti in condizione professionale.

Tavola 20:

le famiglie che occupano un'abitazione o un altro tipo di alloggio sono quelle che occupano l'alloggio a titolo principale.

Tavola 22:

nella voce *altre convivenze* sono comprese le convivenze militari e di altri corpi accasermati.

Tavola 28:

sono considerate solo le famiglie che occupano le abitazioni a titolo principale.

Tavole 30 e 31:

i dati fanno riferimento alle persone che nel mercoledì precedente la data di compilazione del modello si sono recate al lavoro o a scuola rientrando nella stessa giornata alla propria dimora abituale.

Ai fini di una corretta interpretazione dei dati occorre tener presente che:

- i lavoratori-studenti hanno fatto riferimento al luogo di lavoro;
- coloro che esercitano la professione su mezzi di trasporto (autisti, ferrovieri, tramvieri, piloti, marittimi, ecc.) hanno indicato il luogo da cui prendono servizio (posteggio, stazione, deposito, aeroporto, porto, ecc.);
- il mezzo di trasporto è quello utilizzato per compiere il tratto più lungo (in termini di distanza e non di tempo) del tragitto casa/luogo di lavoro o studio.

Con riferimento alla Tav. 31, si precisa che tra gli studenti sono compresi i bambini che frequentano la scuola materna e le persone che frequentano corsi di formazione professionale.

4. — Diffusione dei dati

Allo scopo di favorire un'ampia utilizzazione dei dati raccolti con il censimento, si precisa quanto segue:

a) ad integrazione delle tavole riportate nel presente fascicolo, sono state elaborate le tavole non destinate alla pubblicazione, ma comunque disponibili per gli utilizzatori, riportate in Appendice (punto F);

b) sia le tavole pubblicate che quelle di cui alla lettera a) possono essere fornite su nastro magnetico;

c) le 23 tavole, contenenti i dati comunali, possono essere fornite per sezione di censimento; le 31 tavole, contenenti i dati provinciali, possono essere fornite per Comune, rispettivamente su tabulato o nastro magnetico;

d) le richieste comportano il rimborso delle spese vive sostenute per l'approntamento del supporto e devono essere inoltrate a:

**Istituto Centrale di Statistica, Servizio Censimenti — Rep. CENS/A, Via Cesare Balbo, 16
— 00100 Roma.**

5. — Qualità dei dati

Il problema del controllo della qualità dei dati, che costituisce una delle fasi più delicate di ogni indagine statistica, si presenta ancor più accentuato in occasione delle operazioni censuarie, dalla raccolta dei dati alla pubblicazione dei risultati.

Per assicurare, nei limiti del possibile, il più alto livello di attendibilità e coerenza dei risultati, l'Istituto ha previsto particolari procedure di controllo già nel corso delle operazioni di raccolta dei dati. In tale fase gli Uffici Comunali di Censimento, assistiti dagli Uffici Provinciali di Censimento, dagli Ispettori Provinciali e da Funzionari dell'ISTAT dislocati in tutte le Province, hanno provveduto alla revisione quantitativa dei *Fogli di famiglia* accertando che tutte le unità oggetto di rilevazione (abitazioni, famiglie e convivenze) fossero state censite. Al termine delle operazioni di raccolta dei dati gli Uffici Comunali di Censimento hanno provveduto alla revisione qualitativa dei questionari di rilevazione provvedendo a codificare le notizie che per loro natura non risultavano precodificate.

Nella fase di registrazione dei dati su supporto informatico (i tracciati records sono riportati in Appendice) l'Istituto ha posto in atto le misure necessarie ad assicurare la validità dell'operazione, inserendo nelle convenzioni stipulate con quelle Regioni, Amministrazioni provinciali e comunali che, a norma dell'art. 40, del D.P.R. 28 settembre 1981, n. 542, hanno provveduto ad eseguire in proprio tale lavorazione, oltre alla verifica anche il rispetto di particolari vincoli idonei ad assicurare in corrispondenza dei vari quesiti, la compatibilità dei codici registrati.

Analoghe procedure sono state seguite per il materiale fatto registrare direttamente a cura dell'ISTAT.

In entrambi i casi, è stata attivata una procedura di controllo effettuando una nuova verifica su un campione del materiale registrato. Tale operazione ha consentito di accertare che il livello di errore attribuibile all'approntamento dell'input è risultato generalmente inferiore al 5 per mille.

Il controllo finale sulla validità dei risultati è stato attuato attraverso una complessa procedura elettronica per la messa a punto quantitativa e qualitativa del materiale.

Trattasi di una procedura articolata in varie fasi di lavoro, succintamente illustrate nei punti che seguono.

1) *Verifica della sequenzialità dei dati indicativi dei Fogli di famiglia e di convivenza*(codici di Provincia, Comune, sezione e numero d'ordine del *Foglio*).

In tale sede sono state tra l'altro individuate eventuali situazioni irregolari con specifico riferimento alla completezza delle risposte fornite ai singoli quesiti del *Foglio di famiglia*. Questa analisi ha evidenziato, in alcuni casi, la necessità di dover ricorrere sistematicamente ai singoli questionari di rilevazione per una ulteriore revisione, codifica e nuova registrazione degli stessi.

2) *Messa a punto qualitativa dei Fogli di censimento*.

I records registrati sono stati sottoposti al vaglio di un complesso programma di controllo che prevede l'imposizione automatica, sotto determinate condizioni, dei codici eventualmente mancanti o non validi e l'aggiustamento dei codici registrati in caso di accertata incongruenza. Tale controllo esteso agli incroci tra le modalità previste dal piano di pubblicazione, è stato dapprima effettuato all'interno del singolo tipo record e poi esteso tra tipi records.

In altri termini si è assicurata:

- la completezza delle risposte per singolo quesito all'interno dello stesso tipo record;
- la congruità delle risposte fornite relativamente ad ogni tipo record scegliendo all'interno di esso un carattere come fondamentale;
- la congruità delle risposte fornite tra i records relativi alla stessa famiglia o convivenza, in corrispondenza di alcuni quesiti ritenuti come fondamentali.

I controlli di congruità e i conseguenti aggiustamenti sono stati effettuati sulla base di standards conosciuti.

In particolare i quesiti scelti come riferimento (*specie dell'alloggio* per il record dell'abitazione; *anno di nascita* e, per le caratteristiche occupazionali, *la professione*, per i records relativi alle persone) sono stati ritenuti validi solo se confermati dalla presenza di determinate informazioni in altri quesiti ad essi strettamente connessi. In caso contrario si è proceduto alla loro rettifica sulla base di indicazioni desunte dagli altri quesiti. Da segnalare, infine, che gli interventi sui singoli quesiti avvengono nell'ambito della logica che li lega, come specificato in seguito.

Per fornire ulteriori elementi conoscitivi, nei prospetti che seguono sono riportati, a livello provinciale, i valori percentuali degli aggiustamenti effettuati sui quesiti del foglio di famiglia distintamente per:

Interventi di tipo 1

- annullamento delle risposte fornite a particolari quesiti per i quali, sotto determinate condizioni, non era prevista risposta; interventi relativi a casi di mancata risposta; codici non validi.

Interventi di tipo 2

- interventi relativi ad incongruità logiche riscontrate all'interno del quesito o dei quesiti.

Interventi di tipo 3

- interventi relativi ad incongruità logiche tra tipi records.

Le percentuali degli aggiustamenti sono calcolate sul totale delle frequenze relative alle risposte fornite in relazione al quesito considerato.

PROVINCIA DI ENNA

Incidenza percentuale degli aggiustamenti effettuati per tipo di intervento e quesito

A - ABITAZIONI

QUESITI	TIPO 1	TIPO 2	QUESITI	TIPO 1	TIPO 2
Specie dell'alloggio	—	1,07	Superficie	2,53	3,36
Caratteristiche del fabbricato	6,11	0,76	Acqua potabile	0,61	0,18
Proprietario	1,75	0,38	Gabinetto	0,61	2,32
Titolo di godimento	2,66	0,20	— scarico	2,54	0,62
Epoca di costruzione	2,91	0,21	Bagno	1,01	—
Stanze:			Elettricità	0,49	—
— adibite ad abitazione	1,36	—	Riscaldamento	1,01	3,92
— cucina	—	1,26			
— adibite ad altro uso	—	1,02	TOTALE	2,39	1,04

B - POPOLAZIONE RESIDENTE E TEMPORANEAMENTE PRESENTE

QUESITI	TIPO 1	TIPO 2	QUESITI	TIPO 1	TIPO 2
Relazione di parentela e posizione nella convivenza	0,01	0,27	Frequenza corso professionale	10,67	0,03
Sesso	0,26	0,15	Condizione 1981	3,94	1,32
Stato civile	0,57	0,48	Ore lavorate nella settimana	0,19	—
Luogo di nascita	0,84	0,68	Professione	6,17	13,11
Data di nascita	0,16	0,07	Posizione nella professione	15,32	9,51
Cittadinanza	10,20	—	Attività economica	15,60	5,87
Presenza e motivo dell'assenza	0,18	0,48	Condizione 1976	9,50	7,44
Residenza 1976	2,81	0,02	Pendolarità - luogo di lavoro o di studio	—	11,51
Istruzione	4,82	1,24	Pendolarità - altri quesiti	12,01	—
Corso regolare di studi	9,12	1,57	TOTALE	4,15	1,34
Frequenza scuola materna	1,79	0,11			

C - VERIFICHE DI CONGRUITÀ TRA RECORDS

TIPO 3

Specie di alloggio	1,16
Relazione di parentela	0,63
Annullamenti di records doppi e/o anomali	0,05
Mancati accoppiamenti tra famiglia principale e famiglia/e coabitanti (*)	2,20

(*) Percentuale calcolata sul totale delle famiglie coabitanti e le relative famiglie principali.

Il materiale relativo alla Provincia di Enna, pur non avendo evidenziato carenze di rilievo, ha presentato, in taluni casi, l'indicazione errata al quesito «specie di alloggio», e un errore sistematico nell'apposizione dei codici relativi al quesito «luogo di studio o di lavoro».

Tale situazione ha richiesto il frequente ricorso al materiale di base.

A scopo esemplificativo, distintamente per tipo di intervento, si riportano di seguito alcuni casi verificatisi con maggior frequenza.

Per gli interventi di tipo 1 ai quesiti relativi alla *condizione professionale o non professionale nella settimana precedente la data del censimento* e alla *condizione professionale o non professionale nell'ottobre del '76* doveva essere fornita risposta solo se la persona aveva compiuto, alla data del censimento, rispettivamente i 14 ed i 19 anni.

Per gli interventi di tipo 2:

— il quesito *stanze* è stato messo in relazione con la superficie dell'abitazione verificando la congruità del dato della superficie media per stanza;

— nell'ambito del quesito relativo alla *condizione professionale o non professionale nella settimana precedente la data del censimento* sono stati messi in relazione la *professione, arte o mestiere esercitato*, la *posizione nella professione* e la *categoria di attività economica*. I codici delle tre caratteristiche occupazionali sono stati collegati tra loro mediante una tabella a tripla entrata verificandone la reciproca compatibilità e sostituendo successivamente gli eventuali codici non validi. Il codice non valido è stato individuato in funzione di quelli ritenuti validi. Per alcune particolari professioni è stata inoltre controllata la compatibilità tra la professione, l'età ed il titolo di studio.

Per i quesiti relativi al *luogo di studio o di lavoro, tempo impiegato e mezzo utilizzato per gli spostamenti*, in considerazione della difficoltà di effettuare, in alcuni casi, una netta distinzione tra i due tipi di interventi, sono stati convenzionalmente attribuiti al tipo 1 quelli derivanti dai controlli di congruità delle varie risposte fornite all'interno del quesito ivi comprese le verifiche derivanti dalle risposte sul *tempo impiegato e mezzo utilizzato* per gli spostamenti extracomunali.

Sono stati attribuiti al tipo 2 quelli relativi al confronto tra *luogo di studio o di lavoro* ed alcune caratteristiche rilevate per lo stesso individuo. In particolare per tutti coloro per i quali era prevista una risposta al *luogo di studio o di lavoro* si è verificata l'esistenza e la compatibilità del codice indicato. Così ad esempio per coloro che si sono dichiarati *lavoranti a domicilio per conto d'impresa* è stato controllato che il codice fosse quello corrispondente a *lavora nella propria abitazione*.

Tra gli interventi di tipo 3 si segnala quello relativo al mancato accoppiamento tra il codice della famiglia principale ed il codice della famiglia o delle famiglie coabitanti. Tale inconveniente è da attribuirsi alla diversità dei codici che ne avrebbero dovuto consentire l'esatto accoppiamento.

Da segnalare infine che, nel periodo immediatamente successivo alla raccolta dei dati, l'ISTAT ha attivato tre distinte indagini campionarie: la prima con lo scopo di verificare il grado di copertura del censimento; la seconda con l'obiettivo di raccogliere, con riferimento ad alcuni fondamentali caratteri della popolazione residente, informazioni sulla qualità dei risultati; la terza tendente ad accertare la corrispondenza tra i risultati del censimento e la posizione anagrafica delle famiglie. I risultati delle predette indagini formeranno oggetto di pubblicazione.

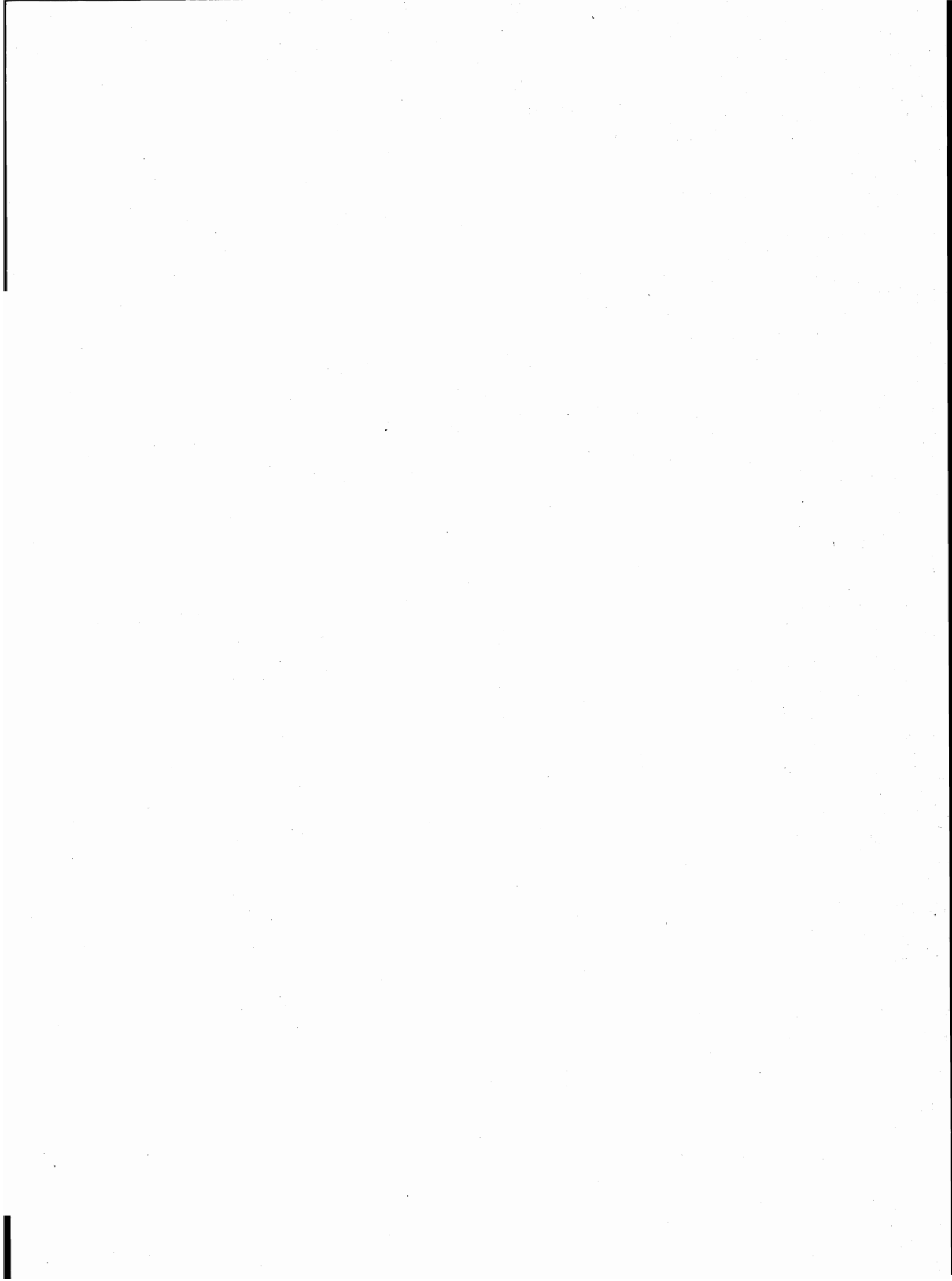

parte prima
dati comunali

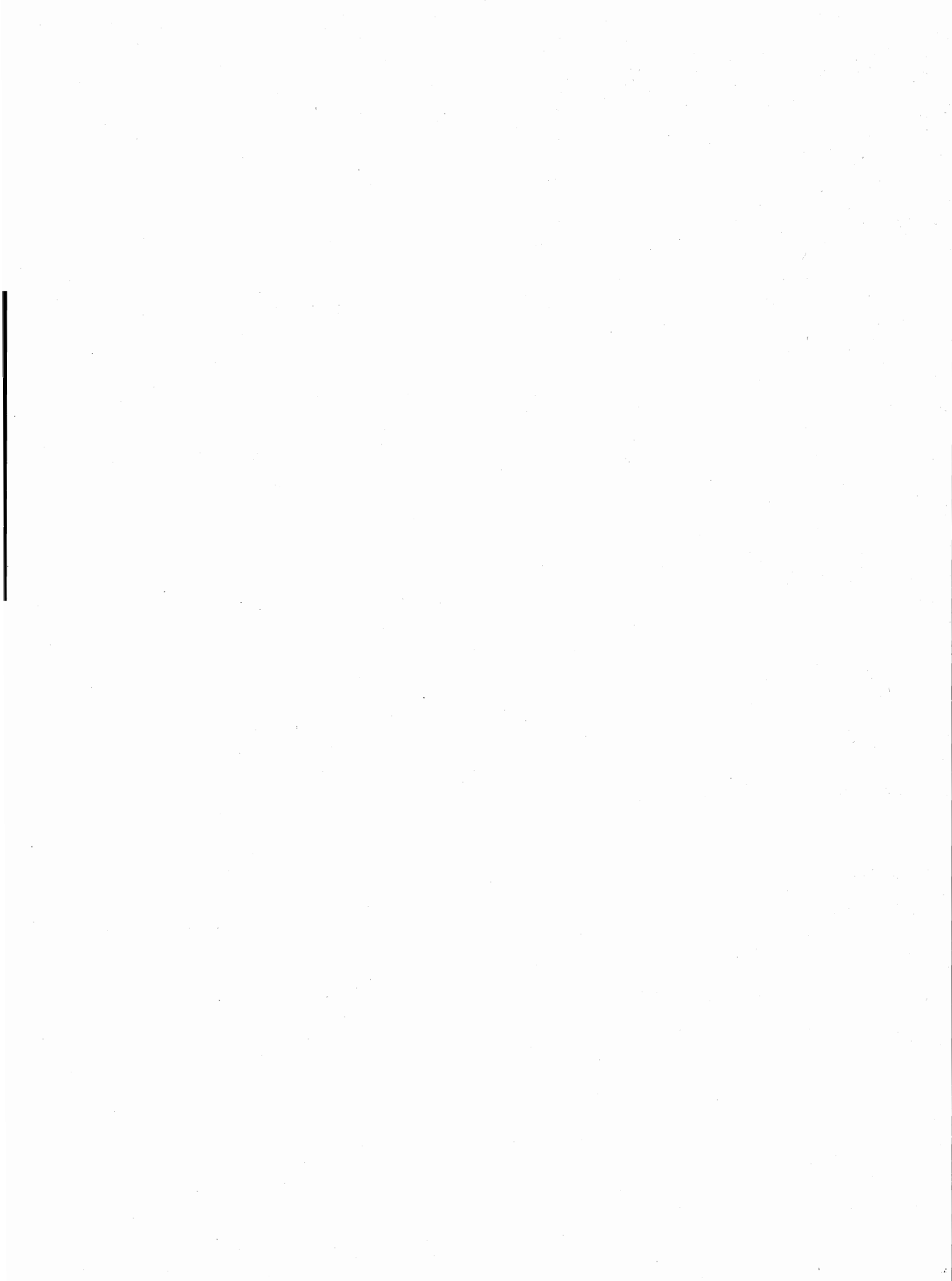

TAV. 1 - Superficie territoriale e densità - Popolazione residente e popolazione presente, per sesso

Codice dei Comuni	COMUNI	Superficie territoriale km ²	Densità ab/km ²	POPOLAZIONE RESIDENTE			POPOLAZIONE PRESENTE			
				Maschi	Femmine	TOTALE	Maschi	Femmine	TOTALE	
									N.	di cui temporaneamente presente
001	AGIRA	163,11	56	4.356	4.790	9.146	4.104	4.710	8.814	45
002	AIDONE	209,86	34	3.493	3.643	7.136	3.383	3.617	7.000	13
003	ASSORO	111,50	47	2.623	2.613	5.236	2.308	2.452	4.760	85
004	BARRAFRANCA	53,64	289	7.703	7.808	15.511	6.121	6.753	12.874	51
005	CALASCIBETTA	88,17	55	2.294	2.543	4.837	2.205	2.537	4.742	44
006	CATENANUOVA	11,17	396	2.214	2.206	4.420	2.006	2.132	4.138	31
007	CENTURIFE	172,98	40	3.406	3.509	6.915	3.188	3.485	6.673	57
008	CERAMI	94,87	34	1.570	1.612	3.182	1.335	1.569	2.904	13
009	ENNA	357,18	78	13.401	14.437	27.838	13.287	14.555	27.842	804
010	GAGLIANO CASTELFERRATO	56,00	75	2.064	2.108	4.172	1.955	2.061	4.016	29
011	LEONFORTE	84,09	188	7.709	8.099	15.808	7.220	8.006	15.226	9
012	NICOSIA	217,87	70	7.521	7.691	15.212	7.200	7.495	14.695	147
013	NISSORIA	61,62	53	1.670	1.626	3.296	1.337	1.441	2.778	7
014	PIAZZA ARMERINA	303,04	69	10.127	10.892	21.019	9.622	10.605	20.227	269
015	PIETRAPERZIA	117,72	93	5.365	5.631	10.996	4.320	5.327	9.647	69
016	REGALBUTO	169,27	45	3.746	3.875	7.621	3.573	3.812	7.385	67
017	SPERLINGA	58,76	18	511	542	1.053	479	539	1.018	18
018	TROINA	166,95	66	5.355	5.697	11.052	4.639	5.317	9.956	84
019	VALGUARNERA CAROPEPE	9,32	1.100	4.983	5.269	10.252	4.566	5.176	9.742	47
020	VILLAROSA	55,01	113	2.947	3.290	6.237	2.783	3.224	6.007	14
	TOTALE PROVINCIA	2.562,13	75	93.058	97.881	190.939	85.631	94.813	180.444	1.903

TAV. 2 - Popolazione residente temporaneamente assente per sesso, luogo di presenza e motivo dell'assenza

Codice dei Comuni	COMUNI	IN ALTRI COMUNI				ALL'ESTERO				TOTALE	
		TOTALE		di cui per motivi di lavoro		TOTALE		di cui per motivi di lavoro		MF	M
		MF	M	MF	M	MF	M	MF	M		
001	AGIRA	239	165	77	60	138	110	104	86	377	275
002	AIDONE	92	67	13	12	57	50	46	42	149	117
003	ASSORO	158	110	79	53	403	258	361	229	561	368
004	BARRAFRANCA	449	282	118	66	2.239	1.325	1.977	1.166	2.688	1.607
005	CALASCIBETTA	103	71	30	22	36	26	25	20	139	97
006	CATENANUOVA	139	95	59	44	174	127	154	115	313	222
007	CENTURIFE	177	129	69	51	122	106	96	83	299	235
008	CERAMI	108	75	34	23	183	162	151	133	291	237
009	ENNA	690	496	224	162	110	79	71	56	800	575
010	GAGLIANO CASTELFERRATO	137	90	39	32	48	34	38	29	185	124
011	LEONFORTE	280	210	64	56	311	284	272	250	591	494
012	NICOSIA	431	281	171	113	233	139	198	119	664	420
013	NISSORIA	66	43	22	11	459	293	387	251	525	336
014	PIAZZA ARMERINA	661	419	234	153	400	243	340	215	1.061	662
015	PIETRAPERZIA	278	174	61	42	1.140	885	1.036	809	1.418	1.059
016	REGALBUTO	265	164	88	59	38	25	26	23	303	189
017	SPERLINGA	44	32	12	8	9	5	8	4	53	37
018	TROINA	352	243	131	96	828	497	730	445	1.180	740
019	VALGUARNERA CAROPEPE	237	167	74	55	320	266	254	220	557	433
020	VILLAROSA	157	112	44	29	87	58	59	40	244	170
	TOTALE PROVINCIA	5.063	3.425	1.643	1.147	7.335	4.972	6.333	4.335	12.398	8.397

TAV. 4 - Popolazione residente

A —

Codice dei Comuni	COMUNI	CLASSI QUINQUENNALI DI ETÀ (anni)										
		Meno di 5	5 - 9	10 - 14	15 - 19	20 - 24	25 - 29	30 - 34	35 - 39	40 - 44	45 - 49	50 - 54
001	AGIRA	618	767	863	829	678	507	506	377	511	511	546
002	AIDONE	506	611	603	676	649	486	454	313	400	402	387
003	ASSORO	415	416	440	462	490	438	420	240	298	299	269
004	BARRAFRANCA	1.196	1.513	1.667	1.386	1.084	948	980	711	948	908	956
005	CALASCIBETTA	258	312	354	384	342	291	276	199	256	273	286
006	CATENANUOVA	398	414	448	472	381	304	317	215	257	249	241
007	CENTURIFE	432	471	561	567	544	469	416	305	370	437	439
008	CERAMI	168	226	286	303	269	196	175	136	168	217	197
009	ENNA	1.880	2.212	2.288	2.339	2.162	1.970	2.096	1.560	1.799	1.670	1.652
010	GAGLIANO CASTELFERRATO	314	369	340	316	307	270	320	223	249	233	222
011	LEONFORTE	1.249	1.380	1.534	1.508	1.298	1.103	1.053	776	835	906	914
012	NICOSIA	951	1.211	1.305	1.305	1.067	926	970	690	944	1.000	1.045
013	NISSORIA	219	269	292	293	265	239	226	163	195	213	178
014	PIAZZA ARMERINA	1.498	1.736	1.887	1.969	1.643	1.358	1.362	1.000	1.171	1.202	1.288
015	PIETRAPERZIA	743	982	1.007	940	921	730	709	496	678	596	705
016	REGALBUTO	501	593	671	585	585	467	452	374	431	427	471
017	SPERLINGA	67	64	77	82	60	81	58	42	60	72	66
018	TROINA	705	895	1.053	991	887	760	722	535	659	633	707
019	VALGUARNERA CAROPEPE	750	893	962	983	745	637	638	470	592	552	563
020	VILLAROSA	424	462	492	564	504	434	348	263	377	350	368
	TOTALE PROVINCIA	13.292	15.796	17.130	16.954	14.881	12.614	12.498	9.088	11.198	11.150	11.500

TAV. 3 - Popolazione residente per sesso e stato civile

Codice dei Comuni	COMUNI	MASCHI					FEMMINE				
		CELIBI	CONIUGATI	SEPARATI LEGALMENTE	VEDOVI	DIVORZIATI	NUBILI	CONIUGATE	SEPARATE LEGALMENTE	VEDOVE	DIVORZIATE
001	AGIRA	2.077	2.126	9	136	8	2.055	2.171	12	548	4
002	AIDONE	1.716	1.677	11	83	6	1.540	1.679	12	408	4
003	ASSORO	1.260	1.308	6	49	—	1.061	1.308	6	236	2
004	BARRAFRANCA	3.814	3.675	15	186	13	3.384	3.708	16	687	13
005	CALASCIBETTA	1.016	1.188	10	77	3	1.004	1.216	14	306	3
006	CATENANUOVA	1.185	984	7	37	1	1.016	999	5	185	1
007	CENTURPE	1.587	1.707	5	106	1	1.383	1.722	6	395	3
008	CERAMI	822	706	3	36	3	716	728	1	167	—
009	ENNA	6.341	6.734	36	271	19	6.038	6.827	64	1.469	39
010	GAGLIANO CASTELFERRATO	934	1.071	5	53	1	832	1.072	6	196	2
011	LEONFORTE	3.964	3.546	19	169	11	3.825	3.542	14	704	14
012	NICOSIA	3.430	3.845	17	219	10	3.025	3.874	16	767	9
013	NISSORIA	838	779	4	47	2	693	792	5	136	—
014	PIAZZA ARMERINA	4.892	4.918	35	261	21	4.627	5.000	48	1.187	30
015	PIETRAPERZIA	2.597	2.633	10	115	10	2.520	2.532	10	567	2
016	REGALBUTO	1.766	1.841	4	131	4	1.591	1.867	8	402	7
017	SPERLINGA	227	266	2	16	—	217	266	6	53	—
018	TROINA	2.586	2.639	5	122	3	2.545	2.654	10	484	4
019	VALGUARNERA CAROPEPE	2.439	2.362	12	157	13	2.243	2.397	6	616	7
020	VILLAROSA	1.375	1.497	4	68	3	1.372	1.532	7	379	—
	TOTALE PROVINCIA	44.866	45.502	219	2.339	132	41.687	45.886	272	9.892	144

per sesso e classe di età

TOTALE

						PARTICOLARI CLASSI DI ETÀ' (anni)									Codice dei Comuni
55 - 59	60 - 64	65 - 69	70 - 74	75 e più	TOTALE	Meno di 3	3 - 5	6 - 10	11 - 13	14 - 17	18	19 - 20	21 - 24		
535	399	531	426	542	9.146	357	390	803	534	673	165	321	512	001	
409	283	328	265	364	7.136	292	345	591	363	556	131	256	511	002	
288	196	209	168	188	5.236	259	243	402	272	384	95	166	402	003	
868	583	651	532	580	15.511	727	743	1.549	1.001	1.236	266	459	865	004	
339	267	327	294	379	4.837	139	172	331	201	326	75	136	270	005	
195	117	159	129	124	4.420	247	237	426	263	373	92	174	301	006	
448	292	366	322	476	6.915	257	266	496	334	454	119	215	434	007	
200	145	184	141	171	3.182	100	106	254	165	242	60	121	204	008	
1.604	1.156	1.243	1.024	1.183	27.838	1.062	1.254	2.226	1.397	1.829	498	900	1.715	009	
273	174	198	180	184	4.172	177	215	363	201	262	77	117	234	010	
788	580	689	588	607	15.808	766	772	1.389	935	1.182	322	567	1.036	011	
952	661	805	638	742	15.212	575	627	1.218	783	1.071	243	478	844	012	
175	138	174	131	126	3.296	129	136	279	170	256	44	124	200	013	
1.216	854	999	882	954	21.019	871	973	1.766	1.134	1.578	375	734	1.302	014	
638	422	471	454	504	10.996	425	515	1.001	597	791	185	357	722	015	
448	365	440	342	469	7.621	294	312	614	404	495	123	246	447	016	
66	58	78	57	65	1.053	41	35	68	52	65	14	31	44	017	
655	428	494	395	533	11.052	410	456	920	638	834	185	400	688	018	
556	455	470	448	538	10.252	442	471	914	575	822	175	359	575	019	
396	269	375	293	318	6.237	258	256	481	295	449	106	211	390	020	
11.049	7.842	9.191	7.709	9.047	190.939	7.828	8.524	16.091	10.314	13.878	3.350	6.372	11.696		

segue TAV. 4 — Popolazione residente

B —

Codice dei Comuni	COMUNI	CLASSI QUINQUENNALI DI ETÀ (anni)										
		Meno di 5	5 - 9	10 - 14	15 - 19	20 - 24	25 - 29	30 - 34	35 - 39	40 - 44	45 - 49	50 - 54
001	AGIRA	281	386	419	405	353	243	244	185	231	268	246
002	AIDONE	246	325	276	352	335	231	242	162	182	186	198
003	ASSORO	197	197	232	247	243	222	243	134	149	150	125
004	BARRAFRANCA	600	794	852	728	595	428	475	333	429	450	470
005	CALASCIBETTA	135	160	180	183	168	138	141	91	126	126	127
006	CATENANUOVA	208	217	220	244	200	155	162	99	127	131	118
007	CENTURIFE	211	270	297	290	258	254	216	150	174	201	206
008	CERAMI	97	114	137	175	138	100	81	65	78	108	99
009	ENNA	949	1.130	1.176	1.161	1.076	931	1.033	713	874	786	742
010	GAGLIANO CASTELFERRATO	167	193	179	146	154	125	141	102	127	115	101
011	LEONFORTE	619	681	766	759	647	560	556	384	387	433	404
012	NICOSIA	505	606	646	666	513	469	451	355	464	513	497
013	NISSORIA	101	148	160	145	150	109	122	73	108	97	92
014	PIAZZA ARMERINA	776	872	939	1.029	791	650	671	464	562	570	608
015	PIETRAPERZIA	392	463	509	460	457	374	368	243	327	273	346
016	REGALBUTO	258	302	354	296	265	239	214	190	207	214	229
017	SPERLINGA	29	34	32	49	32	45	19	15	38	30	32
018	TROINA	364	453	534	464	446	370	321	258	324	288	317
019	VALGUARNERA CAROPEPE	402	458	483	515	362	291	291	229	294	281	261
020	VILLAROSA	204	214	255	294	233	211	166	106	183	169	171
	TOTALE PROVINCIA	6.741	8.017	8.646	8.608	7.416	6.145	6.157	4.351	5.391	5.389	5.389

segue TAV. 4 — Popolazione residente

C —

Codice dei Comuni	COMUNI	CLASSI QUINQUENNALI DI ETÀ (anni)										
		Meno di 5	5 - 9	10 - 14	15 - 19	20 - 24	25 - 29	30 - 34	35 - 39	40 - 44	45 - 49	50 - 54
001	AGIRA	337	381	444	424	325	264	262	192	280	243	300
002	AIDONE	260	286	327	324	314	255	212	151	218	216	189
003	ASSORO	218	219	208	215	247	216	177	106	149	149	144
004	BARRAFRANCA	596	719	815	658	489	520	505	378	519	458	486
005	CALASCIBETTA	123	152	174	201	174	153	135	108	130	147	159
006	CATENANUOVA	190	197	228	228	181	149	155	116	130	118	123
007	CENTURIFE	221	201	264	277	286	215	200	155	196	236	233
008	CERAMI	71	112	149	128	131	96	94	71	90	109	98
009	ENNA	931	1.082	1.112	1.178	1.086	1.039	1.063	847	925	884	910
010	GAGLIANO CASTELFERRATO	147	176	161	170	153	145	179	121	122	118	121
011	LEONFORTE	630	699	768	749	651	543	497	392	448	473	510
012	NICOSIA	446	605	659	639	554	457	519	335	480	487	548
013	NISSORIA	118	121	132	148	115	130	104	90	87	116	86
014	PIAZZA ARMERINA	722	864	948	940	852	708	691	536	609	632	680
015	PIETRAPERZIA	351	519	498	480	464	356	341	253	351	323	359
016	REGALBUTO	243	291	317	289	320	228	238	184	224	213	242
017	SPERLINGA	38	30	45	33	28	36	39	27	22	42	34
018	TROINA	341	442	519	527	441	390	401	277	335	345	390
019	VALGUARNERA CAROPEPE	348	435	479	468	383	346	347	241	298	271	302
020	VILLAROSA	220	248	237	270	271	223	182	157	194	181	197
	TOTALE PROVINCIA	6.551	7.779	8.484	8.346	7.465	6.469	6.341	4.737	5.807	5.761	6.111

per sesso e classe di età

MASCHI

						PARTICOLARI CLASSI DI ETÀ' (anni)									Codice dei Comuni
55 - 59	60 - 64	65 - 69	70 - 74	75 e più	TOTALE	Meno di 3	3 - 5	6 - 10	11 - 13	14 - 17	18	19 - 20	21 - 24		
231	177	258	192	237	4.356	167	186	396	256	326	81	174	258	001	
194	116	160	124	164	3.493	145	172	303	170	278	70	134	262	002	
135	85	97	80	87	2.623	117	123	192	154	188	57	87	198	003	
407	277	308	268	289	7.703	370	378	798	519	650	131	238	485	004	
149	98	149	148	175	2.294	67	94	172	99	162	28	75	129	005	
89	54	73	58	59	2.214	119	131	224	129	192	48	88	158	006	
215	124	159	161	220	3.406	125	138	286	168	235	55	112	207	007	
86	61	78	71	82	1.570	66	49	125	82	128	38	66	107	008	
745	516	568	479	522	13.401	538	623	1.166	691	912	244	456	862	009	
124	77	108	103	102	2.064	84	120	193	104	119	39	57	123	010	
358	257	339	269	290	7.709	393	361	697	477	568	160	298	518	011	
479	299	394	309	355	7.521	310	313	617	376	551	126	241	402	012	
81	66	83	72	63	1.670	59	70	157	88	124	24	66	116	013	
561	355	469	400	410	10.127	445	494	885	578	802	198	395	610	014	
295	189	226	213	230	5.365	222	266	484	283	419	79	174	354	015	
197	165	223	159	234	3.746	162	145	320	211	255	61	119	202	016	
37	24	34	30	31	511	18	15	37	21	40	7	16	22	017	
326	203	232	197	258	5.355	223	219	466	333	396	82	194	348	018	
244	187	221	206	258	4.983	244	239	474	285	416	95	185	282	019	
178	98	154	145	166	2.947	132	108	236	154	233	53	98	186	020	
5.131	3.428	4.333	3.684	4.232	93.058	4.006	4.244	8.228	5.178	6.994	1.676	3.273	5.829		

per sesso e classe di età

FEMMINE

						PARTICOLARI CLASSI DI ETÀ' (anni)									Codice dei Comuni
55 - 59	60 - 64	65 - 69	70 - 74	75 e più	TOTALE	Meno di 3	3 - 5	6 - 10	11 - 13	14 - 17	18	19 - 20	21 - 24		
304	222	273	234	305	4.790	190	204	407	278	347	84	147	254	001	
215	167	168	141	200	3.643	147	173	288	193	278	61	122	249	002	
153	111	112	88	101	2.613	142	120	210	118	196	38	79	204	003	
461	306	343	264	291	7.808	357	365	751	482	586	135	221	380	004	
190	169	178	146	204	2.543	72	78	159	102	164	47	61	141	005	
106	63	86	71	65	2.206	128	106	202	134	181	44	86	143	006	
233	168	207	161	256	3.509	132	128	210	166	219	64	103	227	007	
114	84	106	70	89	1.612	34	57	129	83	114	22	55	97	008	
859	640	675	545	661	14.437	524	631	1.060	706	917	254	444	853	009	
149	97	90	77	82	2.108	93	95	170	97	143	38	60	111	010	
430	323	350	319	317	8.099	373	411	692	458	614	162	269	518	011	
473	362	411	329	387	7.691	265	314	601	407	520	117	237	442	012	
94	72	91	59	63	1.626	70	66	122	82	132	20	58	84	013	
655	499	530	482	544	10.892	426	479	881	556	776	177	339	692	014	
343	233	245	241	274	5.631	203	249	517	314	372	106	183	368	015	
251	200	217	183	235	3.875	132	167	294	193	240	62	127	245	016	
29	34	44	27	34	542	23	20	31	31	25	7	15	22	017	
329	225	262	198	275	5.697	187	237	454	305	438	103	206	340	018	
312	268	249	242	280	5.269	198	232	440	290	406	80	174	293	019	
218	171	221	148	152	3.290	126	148	245	141	216	53	113	204	020	
5.918	4.414	4.858	4.025	4.815	97.881	3.822	4.280	7.863	5.136	6.884	1.674	3.099	5.867		

TAV. 5 - Popolazione residente in età da 6 anni in poi

Codice dei Comuni	COMUNI	FORNITI DI TITOLO DI STUDIO							
		LAUREA		DIPLOMA		LICENZA MEDIA INFERIORE		LICENZA ELEMENTARE	
		MF	M	MF	M	MF	M	MF	M
001	AGIRA	135	88	555	250	1.187	601	2.881	1.387
002	AIDONE	88	50	415	176	1.244	695	2.213	1.138
003	ASSORO	34	25	226	133	1.011	547	1.571	841
004	BARRAFRANCA	117	83	768	401	2.176	1.248	5.298	2.507
005	CALASCIBETTA	69	40	413	188	794	432	1.622	750
006	CATENANUOVA	44	24	287	140	781	427	1.486	773
007	CENTURIFE	71	45	460	212	984	559	2.406	1.219
008	CERAMI	29	20	198	100	467	251	1.096	513
009	ENNA	944	559	3.580	1.777	5.737	3.277	9.388	4.134
010	GAGLIANO CASTELFERRATO	62	35	259	114	630	333	1.321	640
011	LEONFORTE	236	142	854	407	2.667	1.445	4.572	2.280
012	NICOSIA	265	155	1.037	509	2.693	1.464	4.517	2.210
013	NISSORIA	24	16	200	110	544	279	1.030	514
014	PIAZZA ARMERINA	507	283	2.572	1.172	3.865	2.138	6.340	2.896
015	PIETRAPERZIA	89	54	504	240	1.497	843	3.927	1.938
016	REGALBUTO	80	47	547	259	1.079	588	2.369	1.188
017	SPERLINGA	15	11	100	42	162	86	326	150
018	TROINA	101	65	662	291	1.365	729	3.646	1.853
019	VALGUARNERA CAROPEPE	95	50	632	288	1.583	864	3.634	1.722
020	VILLAROSA	61	37	508	232	1.007	550	2.123	1.009
	TOTALE PROVINCIA	3.066	1.829	14.777	7.041	31.473	17.356	61.766	29.662

TAV. 6 - Popolazione residente che frequenta corsi regolari di studio

Codice dei Comuni	COMUNI	CORSO REGOLARE DI STUDI							
		6 - 13		14 - 18		19 e più		TOTALE	
		MF	M	MF	M	MF	M	MF	M
001	AGIRA	1.326	645	351	158	171	87	1.848	890
002	AIDONE	941	465	310	161	130	65	1.381	691
003	ASSORO	671	346	187	115	79	46	937	507
004	BARRAFRANCA	2.528	1.305	621	360	233	156	3.382	1.821
005	CALASCIBETTA	530	269	231	110	144	77	905	456
006	CATENANUOVA	681	347	219	117	112	55	1.012	519
007	CENTURIFE	822	450	244	119	118	54	1.184	623
008	CERAMI	414	205	118	61	64	34	596	300
009	ENNA	3.600	1.845	1.493	758	1.004	559	6.097	3.162
010	GAGLIANO CASTELFERRATO	557	293	158	74	96	50	811	417
011	LEONFORTE	2.275	1.149	529	254	296	152	3.100	1.555
012	NICOSIA	1.990	986	593	313	305	149	2.888	1.448
013	NISSORIA	446	244	121	68	70	40	637	352
014	PIAZZA ARMERINA	2.884	1.455	1.147	558	560	288	4.591	2.301
015	PIETRAPERZIA	1.577	757	339	190	134	64	2.050	1.011
016	REGALBUTO	1.016	530	286	146	123	63	1.425	739
017	SPERLINGA	120	58	37	19	27	18	184	95
018	TROINA	1.527	787	433	204	183	93	2.143	1.084
019	VALGUARNERA CAROPEPE	1.469	750	398	222	158	102	2.025	1.074
020	VILLAROSA	771	387	263	145	144	65	1.178	597
	TOTALE PROVINCIA	26.145	13.273	8.078	4.152	4.151	2.217	38.374	19.642

per sesso e grado di istruzione

TOTALE		ALFABETI PRIVI DI TITOLO DI STUDIO				ANALFABETI				TOTALE		Codice dei Comuni
		TOTALE		di cui in età da 55 anni in poi		TOTALE		di cui in età da 55 anni in poi				
MF	M	MF	M	MF	M	MF	M	MF	M	MF	M	
4.758	2.326	2.583	1.114	992	374	1.058	563	762	413	8.399	4.003	001
3.960	2.059	1.870	815	668	271	669	302	481	210	6.499	3.176	002
2.842	1.546	1.387	599	472	209	505	238	349	155	4.734	2.383	003
8.359	4.239	4.165	1.971	1.236	560	1.517	745	1.034	495	14.041	6.955	004
2.898	1.410	1.205	508	631	246	423	215	342	174	4.526	2.133	005
2.598	1.364	1.115	494	323	122	223	106	129	55	3.936	1.964	006
3.921	2.035	1.913	837	894	355	558	271	424	202	6.392	3.143	007
1.790	884	943	455	395	175	243	116	178	87	2.976	1.455	008
19.649	9.747	4.735	1.996	1.806	647	1.138	497	874	389	25.522	12.240	009
2.272	1.122	1.024	483	364	159	484	255	331	179	3.780	1.860	010
8.329	4.274	4.081	1.802	1.202	489	1.860	879	1.174	581	14.270	6.955	011
8.512	4.338	4.004	1.853	1.582	727	1.494	707	1.124	527	14.010	6.898	012
1.798	919	996	498	407	192	237	124	161	86	3.031	1.541	013
13.284	6.489	4.505	2.048	1.550	625	1.386	651	1.004	477	19.175	9.188	014
6.017	3.075	3.147	1.423	1.078	471	892	379	609	256	10.056	4.877	015
4.075	2.082	2.059	912	872	355	881	445	614	310	7.015	3.439	016
603	289	308	151	172	85	66	38	42	21	977	478	017
5.774	2.938	2.937	1.302	860	380	1.475	673	1.025	505	10.186	4.913	018
5.944	2.924	2.663	1.214	1.039	426	732	362	530	275	9.339	4.500	019
3.699	1.828	1.599	660	720	272	425	219	318	165	5.723	2.707	020
111.082	55.888	47.239	21.135	17.263	7.140	16.266	7.785	11.505	5.562	174.587	84.808	

e/o corsi di formazione professionale, per sesso e classe di età

di cui occupati		CORSO DI FORMAZIONE PROFESSIONALE										Codice dei Comuni
		14 - 16		17 - 19		20 e più		TOTALE		di cui occupati		
MF	M	MF	M	MF	M	MF	M	MF	M	MF	M	
20	16	20	13	19	10	33	12	72	35	10	6	001
7	6	1	—	3	2	23	8	27	10	7	5	002
9	6	14	11	7	5	13	10	34	26	8	6	003
19	13	23	15	21	7	37	19	81	41	12	7	004
10	5	9	6	8	2	9	4	26	12	3	2	005
14	13	11	5	4	1	17	9	32	15	6	4	006
9	8	5	4	7	1	19	7	31	12	7	3	007
10	8	24	23	1	1	6	2	31	26	5	1	008
134	103	39	22	63	27	183	68	285	117	52	32	009
6	5	9	7	5	2	17	6	31	15	6	2	010
16	15	37	12	31	5	43	11	111	28	18	5	011
26	21	36	32	26	15	70	33	132	80	21	15	012
6	4	7	5	4	3	6	3	17	11	2	1	013
29	20	12	6	31	12	97	34	140	52	22	14	014
14	10	23	19	7	1	19	7	49	27	7	5	015
17	10	24	18	8	4	10	1	42	23	5	1	016
2	2	—	—	2	1	5	2	7	3	2	2	017
26	22	16	12	10	7	15	7	41	26	5	4	018
15	11	12	11	10	8	27	15	49	34	5	3	019
12	6	16	11	11	5	19	7	46	23	3	3	020
401	304	338	232	278	119	668	265	1.284	616	206	121	

TAV. 7 - Popolazione residente attiva e non attiva per sesso**A — TOTALE**

Codice dei Comuni	COMUNI	POPOLAZIONE ATTIVA					POPOLAZIONE NON ATTIVA	TOTALE
		In condizione professionale			In cerca di prima occupazione	TOTALE		
		Occupati	Disoccupati	TOTALE				
001	AGIRA	1.909	218	2.127	456	2.583	6.563	9.146
002	AIDONE	1.196	422	1.618	547	2.165	4.971	7.136
003	ASSORO	1.131	232	1.363	372	1.735	3.501	5.236
004	BARRAFRANCA	2.780	469	3.249	917	4.166	11.345	15.511
005	CALASCIBETTA	1.041	101	1.142	215	1.357	3.480	4.837
006	CATENANUOVA	955	139	1.094	253	1.347	3.073	4.420
007	CENTURIFE	1.197	247	1.444	500	1.944	4.971	6.915
008	CERAMI	797	58	855	169	1.024	2.158	3.182
009	ENNA	7.551	430	7.981	1.431	9.412	18.426	27.838
010	GAGLIANO CASTELFERRATO	1.167	173	1.340	225	1.565	2.607	4.172
011	LEONFORTE	2.815	951	3.766	1.068	4.834	10.974	15.808
012	NICOSIA	4.306	285	4.591	678	5.269	9.943	15.212
013	NISSORIA	657	82	739	313	1.052	2.244	3.296
014	PIAZZA ARMERINA	4.593	604	5.197	1.305	6.502	14.517	21.019
015	PIETRAPERZIA	2.504	277	2.781	551	3.332	7.664	10.996
016	REGALBUTO	1.736	238	1.974	427	2.401	5.220	7.621
017	SPERLINGA	258	51	309	61	370	683	1.053
018	TROINA	2.740	297	3.037	455	3.492	7.560	11.052
019	VALGUARNERA CAROPEPE	2.059	304	2.363	543	2.906	7.346	10.252
020	VILLAROSA	1.306	83	1.389	385	1.774	4.463	6.237
	TOTALE PROVINCIA	42.698	5.661	48.359	10.871	59.230	131.709	190.939

TAV. 8 - Popolazione residente attiva in condizione professionale,**A —**

Codice dei Comuni	COMUNI	AGRICOLTURA RAMO 0	INDUSTRIE						
			RAMO 1			RAMO 2	RAMO 3	RAMO 4	RAMO 5
			1. A	1. B	TOTALE				
001	AGIRA	446	1	5	6	51	76	142	533
002	AIDONE	465	7	5	12	19	57	72	457
003	ASSORO	189	17	10	27	204	51	85	416
004	BARRAFRANCA	786	13	10	23	133	196	244	703
005	CALASCIBETTA	157	3	19	22	83	23	48	223
006	CATENANUOVA	160	2	7	9	22	98	43	284
007	CENTURIFE	308	4	13	17	44	64	80	334
008	CERAMI	270	—	2	2	25	28	42	215
009	ENNA	433	25	135	160	338	195	342	936
010	GAGLIANO CASTELFERRATO	183	20	30	50	28	43	439	247
011	LEONFORTE	750	3	11	14	50	69	131	1.329
012	NICOSIA	1.775	9	16	25	58	83	137	699
013	NISSORIA	237	1	3	4	20	54	46	164
014	PIAZZA ARMERINA	559	64	33	97	194	161	195	892
015	PIETRAPERZIA	462	11	6	17	281	305	232	754
016	REGALBUTO	502	5	21	26	35	87	123	414
017	SPERLINGA	130	—	1	1	3	10	6	46
018	TROINA	618	10	49	59	51	109	155	987
019	VALGUARNERA CAROPEPE	400	7	16	23	144	84	236	600
020	VILLAROSA	197	7	9	16	164	73	106	244
	TOTALE PROVINCIA	9.027	209	401	610	1.947	1.866	2.904	10.477

segue TAV. 7 — Popolazione residente attiva e non attiva per sesso

B — MASCHI

Codice dei Comuni	COMUNI	POPOLAZIONE ATTIVA				POPOLAZIONE NON ATTIVA	TOTALE	
		In condizione professionale			In cerca di prima occupazione			
		Occupati	Disoccupati	TOTALE				
001	AGIRA	1.508	193	1.701	279	1.980	2.376	4.356
002	AIDONE	933	402	1.335	365	1.700	1.793	3.493
003	ASSORO	966	194	1.160	205	1.365	1.258	2.623
004	BARRAFRANCA	2.261	414	2.675	640	3.315	4.388	7.703
005	CALASCIBETTA	790	93	883	106	989	1.305	2.294
006	CATENANUOVA	772	125	897	182	1.079	1.135	2.214
007	CENTURIFE	997	230	1.227	342	1.569	1.837	3.406
008	CERAMI	613	46	659	129	788	782	1.570
009	ENNA	5.479	347	5.826	760	6.586	6.815	13.401
010	GAGLIANO CASTELFERRATO	685	164	849	127	976	1.088	2.064
011	LEONFORTE	2.244	856	3.100	676	3.776	3.933	7.709
012	NICOSIA	3.141	243	3.384	386	3.770	3.751	7.521
013	NISSORIA	516	64	580	192	772	898	1.670
014	PIAZZA ARMERINA	3.367	540	3.907	760	4.667	5.460	10.127
015	PIETRAPERZIA	2.091	247	2.338	354	2.692	2.673	5.365
016	REGALBUTO	1.321	182	1.503	247	1.750	1.996	3.746
017	SPERLINGA	173	31	204	39	243	268	511
018	TROINA	2.162	257	2.419	295	2.714	2.641	5.355
019	VALGUARNERA CAROPEPE	1.601	265	1.866	375	2.241	2.742	4.983
020	VILLAROSA	1.003	71	1.074	224	1.298	1.649	2.947
	TOTALE PROVINCIA	32.623	4.964	37.587	6.683	44.270	48.788	93.058

per sesso e ramo di attività economica

TOTALE

COMMERCIO RAMO 6			TRASPORTI E COMU- NICAZIONI RAMO 7	CREDITO E ASSICURAZIONE, SERVIZI ALLE IMPRESE, NOLEGGIO RAMO 8			PUBBLICA AMMINISTRAZIONE; SERVIZI PUBBLICI E PRIVATI RAMO 9			TOTALE	Codice dei Comuni
6. A	6. B	TOTALE		8. A	8. B	TOTALE	9. A	9. B	TOTALE		
257	43	300	90	14	33	47	117	319	436	2.127	001
169	17	186	39	9	21	30	93	188	281	1.618	002
108	24	132	66	7	8	15	67	111	178	1.363	003
320	51	371	113	18	35	53	157	470	627	3.249	004
147	17	164	60	13	9	22	147	193	340	1.142	005
99	49	148	99	10	10	20	85	126	211	1.094	006
173	29	202	80	14	23	37	83	195	278	1.444	007
79	21	100	32	3	16	19	50	72	122	855	008
1.119	186	1.305	485	198	177	375	1.423	1.989	3.412	7.981	009
94	9	103	40	7	18	25	55	127	182	1.340	010
362	77	439	117	24	52	76	224	567	791	3.766	011
440	93	533	119	16	82	98	362	702	1.064	4.591	012
59	10	69	22	1	5	6	44	73	117	739	013
701	92	793	210	46	61	107	393	1.596	1.989	5.197	014
218	63	281	81	30	23	53	85	230	315	2.781	015
229	65	294	78	50	22	72	125	218	343	1.974	016
25	3	28	6	1	4	5	31	43	74	309	017
254	86	340	90	10	46	56	114	458	572	3.037	018
270	47	317	107	9	22	31	143	278	421	2.363	019
161	28	189	78	7	22	29	102	191	293	1.389	020
5.284	1.010	6.294	2.012	487	689	1.176	3.900	8.146	12.046	48.359	

segue TAV. 8 — Popolazione residente attiva in condizione professionale,

B —

Codice dei Comuni	COMUNI	AGRICOLTURA RAMO 0	INDUSTRIE						
			RAMO 1			RAMO 2	RAMO 3	RAMO 4	RAMO 5
			1. A	1. B	TOTALE				
001	AGIRA	376	1	5	6	48	71	101	528
002	AIDONE	434	7	5	12	17	55	50	452
003	ASSORO	173	16	10	26	203	48	47	408
004	BARRAFRANCA	712	13	10	23	126	178	178	675
005	CALASCIBETTA	132	3	17	20	81	20	41	219
006	CATENANUOVA	129	1	7	8	19	92	34	278
007	CENTURIFE	288	4	13	17	41	57	59	327
008	CERAMI	207	—	2	2	25	24	18	210
009	ENNA	369	24	126	150	326	177	260	911
010	GAGLIANO CASTELFERRATO	179	20	30	50	27	39	89	246
011	LEONFORTE	620	3	11	14	50	63	68	1.315
012	NICOSIA	1.226	9	15	24	54	74	85	689
013	NISSORIA	176	1	3	4	20	50	28	159
014	PIAZZA ARMERINA	528	63	33	96	192	151	160	877
015	PIETRAPERZIA	397	11	6	17	278	300	116	746
016	REGALBUTO	349	5	21	26	33	85	65	406
017	SPERLINGA	78	—	1	1	3	10	3	45
018	TROINA	486	10	47	57	49	106	93	982
019	VALGUARNERA CAROPEPE	346	6	16	22	137	82	104	595
020	VILLAROSA	149	7	9	16	162	60	57	235
	TOTALE PROVINCIA	7.354	204	387	591	1.891	1.742	1.656	10.303

segue TAV. 8 — Popolazione residente attiva in condizione professionale,

C —

Codice dei Comuni	COMUNI	AGRICOLTURA RAMO 0	INDUSTRIE						
			RAMO 1			RAMO 2	RAMO 3	RAMO 4	RAMO 5
			1. A	1. B	TOTALE				
001	AGIRA	70	—	—	—	3	5	41	5
002	AIDONE	31	—	—	—	2	2	22	5
003	ASSORO	16	1	—	1	1	3	38	8
004	BARRAFRANCA	74	—	—	—	7	18	66	28
005	CALASCIBETTA	25	—	2	2	2	3	7	4
006	CATENANUOVA	31	1	—	1	3	6	9	6
007	CENTURIFE	20	—	—	—	3	7	21	7
008	CERAMI	63	—	—	—	—	4	24	5
009	ENNA	64	1	9	10	12	18	82	25
010	GAGLIANO CASTELFERRATO	4	—	—	—	1	4	350	1
011	LEONFORTE	130	—	—	—	—	6	63	14
012	NICOSIA	549	—	1	1	4	9	52	10
013	NISSORIA	61	—	—	—	—	4	18	5
014	PIAZZA ARMERINA	31	1	—	1	2	10	35	15
015	PIETRAPERZIA	65	—	—	—	3	5	116	8
016	REGALBUTO	153	—	—	—	2	2	58	8
017	SPERLINGA	52	—	—	—	—	—	3	1
018	TROINA	132	—	2	2	2	3	62	5
019	VALGUARNERA CAROPEPE	54	1	—	1	7	2	132	5
020	VILLAROSA	48	—	—	—	2	13	49	9
	TOTALE PROVINCIA	1.673	5	14	19	56	124	1.248	174

per sesso e ramo di attività economica

MASCHI

COMMERCIO RAMO 6			TRASPORTI E COMU- NICAZIONI RAMO 7	CREDITO E ASSICURAZIONE, SERVIZI ALLE IMPRESE, NOLEGGIO RAMO 8			PUBBLICA AMMINISTRAZIONE; SERVIZI PUBBLICI E PRIVATI RAMO 9			TOTALE	Codice dei Comuni
6. A	6. B	TOTALE		8. A	8. B	TOTALE	9. A	9. B	TOTALE		
152	43	195	89	12	28	40	83	164	247	1.701	001
72	17	89	35	8	20	28	75	88	163	1.335	002
55	19	74	60	4	7	11	54	56	110	1.160	003
187	46	233	106	13	30	43	127	274	401	2.675	004
82	17	99	56	7	6	13	123	79	202	883	005
44	48	92	92	10	7	17	67	69	136	897	006
125	29	154	79	11	19	30	65	110	175	1.227	007
41	20	61	30	2	11	13	38	31	69	659	008
685	182	867	434	151	149	300	1.160	872	2.032	5.826	009
53	9	62	38	7	16	23	41	55	96	849	010
238	76	314	107	21	45	66	187	296	483	3.100	011
271	92	363	109	13	71	84	322	354	676	3.384	012
34	8	42	20	—	5	5	30	46	76	580	013
469	91	560	191	43	55	98	336	718	1.054	3.907	014
117	62	179	77	25	22	47	74	107	181	2.338	015
155	65	220	72	41	15	56	95	96	191	1.503	016
12	3	15	5	—	4	4	22	18	40	204	017
150	85	235	87	9	41	50	96	178	274	2.419	018
157	43	200	101	9	18	27	119	133	252	1.866	019
89	27	116	75	6	18	24	80	100	180	1.074	020
3.188	982	4.170	1.863	392	587	979	3.194	3.844	7.038	37.587	

per sesso e ramo di attività economica

FEMMINE

COMMERCIO RAMO 6			TRASPORTI E COMU- NICAZIONI RAMO 7	CREDITO E ASSICURAZIONE, SERVIZI ALLE IMPRESE, NOLEGGIO RAMO 8			PUBBLICA AMMINISTRAZIONE; SERVIZI PUBBLICI E PRIVATI RAMO 9			TOTALE	Codice dei Comuni
6. A	6. B	TOTALE		8. A	8. B	TOTALE	9. A	9. B	TOTALE		
105	—	105	1	2	5	7	34	155	189	426	001
97	—	97	4	1	1	2	18	100	118	283	002
53	5	58	6	3	1	4	13	55	68	203	003
133	5	138	7	5	5	10	30	196	226	574	004
65	—	65	4	6	3	9	24	114	138	259	005
55	1	56	7	—	3	3	18	57	75	197	006
48	—	48	1	3	4	7	18	85	103	217	007
38	1	39	2	1	5	6	12	41	53	196	008
434	4	438	51	47	28	75	263	1.117	1.380	2.155	009
41	—	41	2	—	2	2	14	72	86	491	010
124	1	125	10	3	7	10	37	271	308	666	011
169	1	170	10	3	11	14	40	348	388	1.207	012
25	2	27	2	1	—	1	14	27	41	159	013
232	1	233	19	3	6	9	57	878	935	1.290	014
101	1	102	4	5	1	6	11	123	134	443	015
74	—	74	6	9	7	16	30	122	152	471	016
13	—	13	1	1	—	1	9	25	34	105	017
104	1	105	3	1	5	6	18	280	298	618	018
113	4	117	6	—	4	4	24	145	169	497	019
72	1	73	3	1	4	5	22	91	113	315	020
2.096	28	2.124	149	95	102	197	706	4.302	5.008	10.772	

TAV. 9 - Popolazione residente attiva in condizione professionale, per sesso, settore di attività economica e posizione nella professione

A — TOTALE

Codice dei Comuni	COMUNI	POSIZIONE NELLA PROFESSIONE									
		IMPRENDITORI E LIBERI PROFESSIONISTI		LAVORATORI IN PROPRIO		COADIUVANTI		DIRIGENTI E IMPIEGATI		LAVORATORI DIPENDENTI	
		MF	M	MF	M	MF	M	MF	M	MF	M
001	AGIRA	50	40	531	401	57	22	354	193	1.135	1.045
002	AIDONE	19	16	391	284	27	19	243	128	938	888
003	ASSORO	13	10	168	122	12	8	156	98	1.014	922
004	BARRAFRANCA	35	32	650	487	37	15	464	277	2.063	1.864
005	CALASCIBETTA	17	16	262	177	20	9	268	153	575	528
006	CATENANUOVA	17	16	230	167	20	8	182	106	645	600
007	CENTURIFE	32	29	229	159	11	6	231	133	941	900
008	CERAMI	6	5	304	220	20	3	113	60	412	371
009	ENNA	206	176	1.129	842	117	43	3.258	1.953	3.271	2.812
010	GAGLIANO CASTELFERRATO	20	17	245	214	13	5	198	112	864	501
011	LEONFORTE	58	51	611	442	43	24	654	402	2.400	2.181
012	NICOSIA	104	89	1.456	1.092	386	90	710	401	1.935	1.712
013	NISSORIA	7	6	223	156	7	3	122	85	380	330
014	PIAZZA ARMERINA	112	100	841	640	69	37	1.674	874	2.501	2.256
015	PIETRAPERZIA	23	20	422	295	41	25	307	182	1.988	1.816
016	REGALBUTO	36	31	666	482	20	13	351	205	901	772
017	SPERLINGA	4	4	117	71	9	1	54	25	125	103
018	TROINA	59	52	838	656	98	43	427	187	1.615	1.481
019	VALGUARNERA CAROPEPE	37	28	481	342	28	14	367	202	1.450	1.280
020	VILLAROSA	30	22	275	194	20	10	239	143	825	705
	TOTALE PROVINCIA	885	760	10.069	7.443	1.055	398	10.372	5.919	25.978	23.067

segue TAV. 9 — **Popolazione residente attiva in condizione professionale, per sesso, settore di attività economica e posizione nella professione**

B — AGRICOLTURA, CACCIA, FORESTE E PESCA

Codice dei Comuni	COMUNI	POSIZIONE NELLA PROFESSIONE									
		IMPRENDITORI E LIBERI PROFESSIONISTI		LAVORATORI IN PROPRIO		COADIUVANTI		DIRIGENTI E IMPIEGATI		LAVORATORI DIPENDENTI	
		MF	M	MF	M	MF	M	MF	M	MF	M
001	AGIRA	1	1	242	200	27	11	3	3	173	161
002	AIDONE	—	—	189	168	12	8	2	2	262	256
003	ASSORO	—	—	55	48	—	—	—	—	134	125
004	BARRAFRANCA	1	1	289	246	15	4	—	—	481	461
005	CALASCIBETTA	—	—	101	83	6	—	3	3	47	46
006	CATENANUOVA	—	—	88	71	11	3	3	1	58	54
007	CENTURIFE	3	3	39	29	1	—	1	1	264	255
008	CERAMI	—	—	168	127	12	—	—	—	90	80
009	ENNA	8	7	215	186	18	4	44	39	148	133
010	GAGLIANO CASTELFERRATO	—	—	119	117	3	3	5	5	56	54
011	LEONFORTE	1	1	214	167	15	9	19	19	501	424
012	NICOSIA	7	6	948	735	340	66	1	1	479	418
013	NISSORIA	—	—	151	109	3	2	1	1	82	64
014	PIAZZA ARMERINA	5	5	147	130	4	1	1	—	402	392
015	PIETRAPERZIA	—	—	157	128	8	—	2	2	295	267
016	REGALBUTO	—	—	327	237	8	3	3	3	164	106
017	SPERLINGA	—	—	75	43	8	—	1	1	46	34
018	TROINA	1	1	412	344	71	24	3	3	131	114
019	VALGUARNERA CAROPEPE	2	2	191	147	5	3	4	4	198	190
020	VILLAROSA	4	3	97	74	1	1	2	2	93	69
	TOTALE PROVINCIA	33	30	4.224	3.389	568	142	98	90	4.104	3.703

segue TAV. 9 — **Popolazione residente attiva in condizione professionale, per sesso, settore di attività economica e posizione nella professione**

C — INDUSTRIE

Codice dei Comuni	COMUNI	POSIZIONE NELLA PROFESSIONE									
		IMPRENDITORI E LIBERI PROFESSIONISTI		LAVORATORI IN PROPRIO		COADIUVANTI		DIRIGENTI E IMPIEGATI		LAVORATORI DIPENDENTI	
		MF	M	MF	M	MF	M	MF	M	MF	M
001	AGIRA	—	—	73	61	7	5	18	15	710	673
002	AIDONE	3	3	51	41	4	4	15	11	544	527
003	ASSORO	—	—	27	26	1	1	15	14	740	691
004	BARRAFRANCA	—	—	114	103	2	1	32	29	1.151	1.047
005	CALASCIBETTA	2	2	46	40	1	1	21	19	329	319
006	CATENANUOVA	6	6	39	36	—	—	13	12	398	377
007	CENTURIFE	3	3	50	33	2	2	14	11	470	452
008	CERAMI	1	1	57	43	3	—	6	4	245	231
009	ENNA	35	34	248	229	6	4	246	195	1.436	1.362
010	GAGLIANO CASTELFERRATO	6	6	39	34	—	—	51	34	711	377
011	LEONFORTE	6	6	98	81	2	1	31	27	1.456	1.395
012	NICOSIA	15	13	135	113	9	5	20	13	823	782
013	NISSORIA	1	1	30	24	—	—	28	27	229	209
014	PIAZZA ARMERINA	28	26	133	121	5	4	114	105	1.259	1.220
015	PIETRAPERZIA	2	2	70	49	6	5	28	26	1.483	1.375
016	REGALBUTO	10	10	98	73	1	—	29	25	547	507
017	SPERLINGA	—	—	15	12	—	—	2	2	49	48
018	TROINA	15	15	150	126	1	1	33	28	1.162	1.117
019	VALGUARNERA CAROPEPE	2	2	76	65	4	4	40	33	965	836
020	VILLAROSA	1	1	37	32	1	1	28	26	536	470
	TOTALE PROVINCIA	136	131	1.586	1.342	55	39	784	656	15.243	14.015

segue TAV. 9 — **Popolazione residente attiva in condizione professionale, per sesso, settore di attività economica e posizione nella professione**

D — ALTRE ATTIVITÀ

Codice dei Comuni	COMUNI	POSIZIONE NELLA PROFESSIONE									
		IMPRENDITORI E LIBERI PROFESSIONISTI		LAVORATORI IN PROPRIO		COADIUVANTI		DIRIGENTI E IMPIEGATI		LAVORATORI DIPENDENTI	
		MF	M	MF	M	MF	M	MF	M	MF	M
001	AGIRA	49	39	216	140	23	6	333	175	252	211
002	AIDONE	16	13	151	75	11	7	226	115	132	105
003	ASSORO	13	10	86	48	11	7	141	84	140	106
004	BARRAFRANCA	34	31	247	138	20	10	432	248	431	356
005	CALASCIBETTA	15	14	115	54	13	8	244	131	199	163
006	CATENANUOVA	11	10	103	60	9	5	166	93	189	169
007	CENTURIFE	26	23	140	97	8	4	216	121	207	193
008	CERAMI	5	4	79	50	5	3	107	56	77	60
009	ENNA	163	135	666	427	93	35	2.968	1.719	1.687	1.317
010	GAGLIANO CASTELFERRATO	14	11	87	63	10	2	142	73	97	70
011	LEONFORTE	51	44	299	194	26	14	604	356	443	362
012	NICOSIA	82	70	373	244	37	19	689	387	633	512
013	NISSORIA	6	5	42	23	4	1	93	57	69	57
014	PIAZZA ARMERINA	79	69	561	389	60	32	1.559	769	840	644
015	PIETRAPERZIA	21	18	195	118	27	20	277	154	210	174
016	REGALBUTO	26	21	241	172	11	10	319	177	190	159
017	SPERLINGA	4	4	27	16	1	1	51	22	30	21
018	TROINA	43	36	276	186	26	18	391	156	322	250
019	VALGUARNERA CAROPEPE	33	24	214	130	19	7	323	165	287	254
020	VILLAROSA	25	18	141	88	18	8	209	115	196	166
	TOTALE PROVINCIA	716	599	4.259	2.712	432	217	9.490	5.173	6.631	5.349

TAV. 10 - Popolazione residente attiva in condizione professionale,**A —**

Codice dei Comuni	COMUNI	CLASSI								
		14 - 19			20 - 29			30 - 54		
		Agricoltura, caccia, foreste e pesca	Industrie	Altre attività	Agricoltura, caccia, foreste e pesca	Industrie	Altre attività	Agricoltura, caccia, foreste e pesca	Industrie	Altre attività
001	AGIRA	14	105	18	62	226	197	277	440	543
002	AIDONE	9	43	11	42	218	130	332	326	320
003	ASSORO	1	30	12	14	276	109	132	457	233
004	BARRAFRANCA	19	137	26	94	354	287	574	733	745
005	CALASCIBETTA	1	20	14	20	102	126	97	237	356
006	CATENANUOVA	2	27	21	18	139	136	119	263	291
007	CENTURIFE	5	26	13	41	172	156	215	305	350
008	CERAMI	5	26	11	38	99	80	171	159	152
009	ENNA	16	89	145	55	447	1.120	242	1.268	3.605
010	GAGLIANO CASTELFERRATO	3	27	9	24	157	89	110	584	210
011	LEONFORTE	15	160	38	72	559	313	552	815	931
012	NICOSIA	48	107	70	237	244	413	1.146	591	1.115
013	NISSORIA	4	20	6	29	76	59	155	163	126
014	PIAZZA ARMERINA	11	124	51	49	414	574	385	925	2.054
015	PIETRAPERZIA	14	133	14	58	494	175	303	879	448
016	REGALBUTO	8	49	28	70	194	185	322	374	485
017	SPERLINGA	1	5	5	13	17	30	93	33	61
018	TROINA	23	104	40	73	403	284	372	733	614
019	VALGUARNERA CAROPEPE	6	141	26	38	321	206	291	573	533
020	VILLAROSA	3	34	9	32	184	152	126	347	341
	TOTALE PROVINCIA	208	1.407	567	1.079	5.096	4.821	6.014	10.205	13.513

*segue TAV. 10 — Popolazione residente attiva in condizione professionale,***B —**

Codice dei Comuni	COMUNI	CLASSI								
		14 - 19			20 - 29			30 - 54		
		Agricoltura, caccia, foreste e pesca	Industrie	Altre attività	Agricoltura, caccia, foreste e pesca	Industrie	Altre attività	Agricoltura, caccia, foreste e pesca	Industrie	Altre attività
001	AGIRA	12	98	15	53	214	131	227	411	347
002	AIDONE	9	39	4	39	212	76	310	310	189
003	ASSORO	1	25	9	12	248	77	120	439	151
004	BARRAFRANCA	19	124	16	74	312	194	527	672	496
005	CALASCIBETTA	1	20	11	17	99	78	79	224	223
006	CATENANUOVA	1	23	17	11	133	100	101	251	202
007	CENTURIFE	5	23	13	39	160	121	202	285	250
008	CERAMI	5	24	8	29	93	43	129	144	101
009	ENNA	15	80	93	44	399	709	206	1.192	2.352
010	GAGLIANO CASTELFERRATO	3	24	6	22	110	58	108	288	125
011	LEONFORTE	14	151	32	53	540	214	454	763	627
012	NICOSIA	39	102	53	160	227	297	777	544	733
013	NISSORIA	3	18	3	20	66	45	114	149	83
014	PIAZZA ARMERINA	7	114	46	43	397	358	367	896	1.258
015	PIETRAPERZIA	14	109	10	54	434	128	252	837	292
016	REGALBUTO	5	47	25	41	177	107	225	333	343
017	SPERLINGA	—	5	4	9	16	20	53	33	31
018	TROINA	20	102	21	58	387	168	287	691	377
019	VALGUARNERA CAROPEPE	6	93	20	33	263	133	251	535	364
020	VILLAROSA	2	25	8	23	156	109	97	315	228
	TOTALE PROVINCIA	181	1.246	414	834	4.643	3.166	4.886	9.312	8.772

per sesso, classe di età e settore di attività economica

TOTALE

DI ETÀ (anni)												Codice dei Comuni
55 - 59			60 - 64			65 e più			TOTALE			
Agricoltura, caccia, foreste e pesca	Industrie	Altre attività	Agricoltura, caccia, foreste e pesca	Industrie	Altre attività	Agricoltura, caccia, foreste e pesca	Industrie	Altre attività	Agricoltura, caccia, foreste e pesca	Industrie	Altre attività	
65	25	69	16	11	26	12	1	20	446	808	873	001
66	26	48	12	4	14	4	—	13	465	617	536	002
35	15	25	5	4	8	2	1	4	189	783	391	003
78	62	60	13	12	25	8	1	21	786	1.299	1.164	004
23	35	50	11	3	19	5	2	21	157	399	586	005
19	20	16	2	7	12	—	—	2	160	456	478	006
43	28	52	3	6	10	1	2	16	308	539	597	007
43	19	17	8	7	8	5	2	5	270	312	273	008
52	129	458	22	22	155	46	16	94	433	1.971	5.577	009
35	30	24	5	6	10	6	3	8	183	807	350	010
84	48	84	18	11	32	9	—	25	750	1.593	1.423	011
236	41	134	67	12	58	41	7	24	1.775	1.002	1.814	012
23	18	8	11	5	9	15	6	6	237	288	214	013
87	57	291	12	13	86	15	6	43	559	1.539	3.099	014
70	62	59	14	19	22	3	2	12	462	1.589	730	015
59	47	52	23	17	23	20	4	14	502	685	787	016
15	7	10	7	3	5	1	1	2	130	66	113	017
104	90	80	27	27	26	19	4	14	618	1.361	1.058	018
51	39	66	7	13	26	7	—	19	400	1.087	876	019
25	33	54	7	5	17	4	—	16	197	603	589	020
1.213	831	1.657	290	207	591	223	58	379	9.027	17.804	21.528	

per sesso, classe di età e settore di attività economica

MASCHI

DI ETÀ (anni)												Codice dei Comuni
55 - 59			60 - 64			65 e più			TOTALE			
Agricoltura, caccia, foreste e pesca	Industrie	Altre attività	Agricoltura, caccia, foreste e pesca	Industrie	Altre attività	Agricoltura, caccia, foreste e pesca	Industrie	Altre attività	Agricoltura, caccia, foreste e pesca	Industrie	Altre attività	
57	23	43	15	8	21	12	—	14	376	754	571	001
61	22	29	11	3	10	4	—	7	434	586	315	002
35	15	11	3	4	5	2	1	2	173	732	255	003
72	60	45	12	11	20	8	1	12	712	1.180	783	004
20	34	37	10	2	10	5	2	11	132	381	370	005
14	17	8	2	7	9	—	—	1	129	431	337	006
38	25	39	3	6	6	1	2	9	288	501	438	007
32	12	12	7	4	4	5	2	5	207	279	173	008
45	121	316	18	17	105	41	15	58	369	1.824	3.633	009
35	23	17	5	5	6	6	1	7	179	451	219	010
73	45	62	17	11	18	9	—	17	620	1.510	970	011
165	35	95	52	12	36	33	6	18	1.226	926	1.232	012
18	18	6	8	4	3	13	6	3	176	261	143	013
85	51	166	12	13	48	14	5	27	528	1.476	1.903	014
61	58	39	13	17	9	3	2	6	397	1.457	484	015
44	39	36	20	15	18	14	4	10	349	615	539	016
11	4	6	4	3	2	1	1	1	78	62	64	017
81	79	54	25	24	18	15	4	8	486	1.287	646	018
43	37	35	6	12	18	7	—	10	346	940	580	019
18	30	31	5	4	8	4	—	11	149	530	395	020
.008	748	1.087	248	182	374	197	52	237	7.354	16.183	14.050	

segue TAV. 10 — Popolazione residente attiva in condizione professionale,

C —

Codice dei Comuni	COMUNI	CLASSI								
		14 - 19			20 - 29			30 - 54		
		Agricoltura, caccia, foreste e pesca	Industrie	Altre attività	Agricoltura, caccia, foreste e pesca	Industrie	Altre attività	Agricoltura, caccia, foreste e pesca	Industrie	Altre attività
001	AGIRA	2	7	3	9	12	66	50	29	196
002	AIDONE	—	4	7	3	6	54	22	16	131
003	ASSORO	—	5	3	2	28	32	12	18	82
004	BARRAFRANCA	—	13	10	20	42	93	47	61	249
005	CALASCIBETTA	—	—	3	3	3	48	18	13	133
006	CATENANUOVA	1	4	4	7	6	36	18	12	89
007	CENTURIFE	—	3	—	2	12	35	13	20	100
008	CERAMI	—	2	3	9	6	37	42	15	51
009	ENNA	1	9	52	11	48	411	36	76	1.253
010	GAGLIANO CASTELFERRATO	—	3	3	2	47	31	2	296	85
011	LEONFORTE	1	9	6	19	19	99	98	52	304
012	NICOSIA	9	5	17	77	17	116	369	47	382
013	NISSORIA	1	2	3	9	10	14	41	14	43
014	PIAZZA ARMERINA	4	10	5	6	17	216	18	29	796
015	PIETRAPERZIA	—	24	4	4	60	47	51	42	156
016	REGALBUTO	3	2	3	29	17	78	97	41	142
017	SPERLINGA	1	—	1	4	1	10	40	—	30
018	TROINA	3	2	19	15	16	116	85	42	237
019	VALGUARNERA CAROPEPE	—	48	6	5	58	73	40	38	169
020	VILLAROSA	1	9	1	9	28	43	29	32	113
	TOTALE PROVINCIA	27	161	153	245	453	1.655	1.128	893	4.741

TAV. 11 - Popolazione residente non attiva

Codice dei Comuni	COMUNI	MENO DI 14 ANNI							
		BAMBINI CHE FREQUENTANO LA SCUOLA MATERNA		SCOLARI E STUDENTI		ALTRI		TOTALE	
		MF	M	MF	M	MF	M	MF	M
001	AGIRA	289	144	1.345	653	450	208	2.084	1.005
002	AIDONE	228	117	966	478	397	195	1.591	790
003	ASSORO	167	82	684	354	325	150	1.176	586
004	BARRAFRANCA	466	223	2.564	1.322	990	520	4.020	2.065
005	CALASCIBETTA	116	62	534	271	193	99	843	432
006	CATENANUOVA	178	98	698	355	297	150	1.173	603
007	CENTURIFE	190	98	841	461	322	158	1.353	717
008	CERAMI	73	32	420	208	132	82	625	322
009	ENNA	896	450	3.666	1.878	1.377	690	5.939	3.018
010	GAGLIANO CASTELFERRATO	167	91	567	298	222	112	956	501
011	LEONFORTE	434	204	2.314	1.170	1.114	554	3.862	1.928
012	NICOSIA	421	203	2.034	1.001	748	412	3.203	1.616
013	NISSORIA	87	47	451	249	176	78	714	374
014	PIAZZA ARMERINA	679	352	2.972	1.494	1.093	556	4.744	2.402
015	PIETRAPERZIA	319	164	1.608	775	611	316	2.538	1.255
016	REGALBUTO	220	100	1.036	539	368	199	1.624	838
017	SPERLINGA	32	14	120	58	44	19	196	91
018	TROINA	281	139	1.552	794	591	308	2.424	1.241
019	VALGUARNERA CAROPEPE	345	171	1.495	763	562	308	2.402	1.242
020	VILLAROSA	206	86	788	398	296	146	1.290	630
	TOTALE PROVINCIA	5.794	2.877	26.655	13.519	10.308	5.260	42.757	21.656

per sesso, classe di età e settore di attività economica

FEMMINE

DI ETÀ (anni)												Codice dei Comuni
55 - 59			60 - 64			65 e più			TOTALE			
Agricoltura, caccia, foreste e pesca	Industrie	Altre attività	Agricoltura, caccia, foreste e pesca	Industrie	Altre attività	Agricoltura, caccia, foreste e pesca	Industrie	Altre attività	Agricoltura, caccia, foreste e pesca	Industrie	Altre attività	
8	2	26	1	3	5	—	1	6	70	54	302	001
5	4	19	1	1	4	—	—	6	31	31	221	002
—	—	14	2	—	3	—	—	2	16	51	136	003
6	2	15	1	1	5	—	—	9	74	119	381	004
3	1	13	1	1	9	—	—	10	25	18	216	005
5	3	8	—	—	3	—	—	1	31	25	141	006
5	3	13	—	—	4	—	—	7	20	38	159	007
11	7	5	1	3	4	—	—	—	63	33	100	008
7	8	142	4	5	50	5	1	36	64	147	1.944	009
—	7	7	—	1	4	—	2	1	4	356	131	010
11	3	22	1	—	14	—	—	8	130	83	453	011
71	6	39	15	—	22	8	1	6	549	76	582	012
5	—	2	3	1	6	2	—	3	61	27	71	013
2	6	125	—	—	38	1	1	16	31	63	1.196	014
9	4	20	1	2	13	—	—	6	65	132	246	015
15	8	16	3	2	5	6	—	4	153	70	248	016
4	3	4	3	—	3	—	—	1	52	4	49	017
23	11	26	2	3	8	4	—	6	132	74	412	018
8	2	31	1	1	8	—	—	9	54	147	296	019
7	3	23	2	1	9	—	—	5	48	73	194	020
205	83	570	42	25	217	26	6	142	1.673	1.621	7.478	

per sesso, classe di età e condizione non professionale

DA 14 ANNI IN POI										Codice dei Comuni	
CASALINGHE	STUDENTI		RITIRATI DAL LAVORO		ALTRI		TOTALE		TOTALE		
	MF	M	MF	M	MF	M	MF	M	MF		M
2.216	471	209	1.279	890	513	272	4.479	1.371	6.563	2.376	001
1.798	419	214	950	659	213	130	3.380	1.003	4.971	1.793	002
1.213	241	145	674	432	197	95	2.325	672	3.501	1.258	003
3.855	790	484	1.538	1.121	1.142	718	7.325	2.323	11.345	4.388	004
1.253	355	175	710	581	319	117	2.637	873	3.480	1.305	005
1.058	300	148	355	288	187	96	1.900	532	3.073	1.135	006
1.765	329	150	1.230	782	294	188	3.618	1.120	4.971	1.837	007
701	162	82	425	279	245	99	1.533	460	2.158	782	008
6.871	2.225	1.147	2.736	2.198	655	452	12.487	3.797	18.426	6.815	009
718	230	110	637	427	66	50	1.651	587	2.607	1.088	010
4.071	779	378	1.756	1.306	506	321	7.112	2.005	10.974	3.933	011
2.863	846	432	2.618	1.450	413	253	6.740	2.135	9.943	3.751	012
717	175	100	254	182	384	242	1.530	524	2.244	898	013
5.339	1.624	800	2.275	1.874	535	384	9.773	3.058	14.517	5.460	014
2.737	442	234	1.751	1.049	196	135	5.126	1.418	7.664	2.673	015
1.769	374	190	1.107	765	346	203	3.596	1.158	5.220	1.996	016
126	61	34	280	130	20	13	487	177	683	268	017
2.766	560	257	1.360	918	450	225	5.136	1.400	7.560	2.641	018
2.449	523	302	1.466	964	506	234	4.944	1.500	7.346	2.742	019
1.704	377	192	890	698	202	129	3.173	1.019	4.463	1.649	020
45.989	11.283	5.783	24.291	16.993	7.389	4.356	88.952	27.132	131.709	48.788	

TAV. 12 - Popolazione residente che rientra giornalmente nella propria dimora abituale, secondo il luogo di lavoro o di studio

Codice dei Comuni	COMUNI	OCCUPATI		SCOLARI E STUDENTI		PERSONE CHE FREQUENTANO UN CORSO DI FORMAZIONE PROFESSIONALE		TOTALE	
		Nello stesso Comune	Fuori del Comune	Nello stesso Comune	Fuori del Comune	Nello stesso Comune	Fuori del Comune	Nello stesso Comune	Fuori del Comune
001	AGIRA	1.178	241	1.814	178	14	6	3.006	425
002	AIDONE	783	106	1.324	205	5	2	2.112	313
003	ASSORO	663	134	831	169	6	—	1.500	303
004	BARRAFRANCA	1.063	276	3.232	174	22	2	4.317	452
005	CALASCIBETTA	418	380	675	226	4	—	1.097	606
006	CATENANUOVA	426	279	939	176	6	3	1.371	458
007	CENTURIFE	725	213	1.143	162	9	—	1.877	375
008	CERAMI	391	48	498	91	—	20	889	159
009	ENNA	6.487	291	6.228	137	95	2	12.810	430
010	GAGLIANO CASTELFERRATO	837	72	775	101	6	1	1.618	174
011	LEONFORTE	1.641	401	3.047	214	21	2	4.709	617
012	NICOSIA	2.911	217	2.960	44	19	3	5.890	264
013	NISSORIA	306	70	558	100	2	—	866	170
014	PIAZZA ARMERINA	3.207	614	4.797	130	33	4	8.037	748
015	PIETRAPERZIA	1.216	294	1.953	191	22	1	3.191	486
016	REGALBUTO	1.143	221	1.403	123	8	1	2.554	345
017	SPERLINGA	192	28	145	42	4	—	341	70
018	TROINA	1.317	151	1.991	201	9	2	3.317	354
019	VALGUARNERA CAROPEPE	831	453	2.017	208	11	4	2.859	665
020	VILLAROSA	810	301	1.069	173	6	3	1.885	477
	TOTALE PROVINCIA	26.545	4.790	37.399	3.045	302	56	64.246	7.891

TAV. 14 - Famiglie residenti secondo

Codice dei Comuni	COMUNI	FAMIGLIE					
		CONIUGI				CONIUGI	
		TOTALE		di cui con altre persone		TOTALE	
		Famiglie	Componenti	Famiglie	Componenti	Famiglie	Componenti
001	AGIRA	623	1.268	21	64	1.433	6.399
002	AIDONE	435	878	5	18	1.186	5.111
003	ASSORO	337	681	7	21	938	3.894
004	BARRAFRANCA	856	1.746	27	88	2.711	11.830
005	CALASCIBETTA	408	835	18	55	763	3.141
006	CATENANUOVA	175	364	11	36	776	3.538
007	CENTURIFE	482	984	17	54	1.150	4.775
008	CERAMI	199	400	2	6	491	2.222
009	ENNA	1.476	3.022	55	180	5.050	20.746
010	GAGLIANO CASTELFERRATO	298	600	4	12	742	3.070
011	LEONFORTE	768	1.560	22	68	2.620	11.850
012	NICOSIA	1.074	2.187	34	107	2.639	10.774
013	NISSORIA	194	398	8	26	540	2.347
014	PIAZZA ARMERINA	1.246	2.529	34	105	3.567	15.156
015	PIETRAPERZIA	590	1.193	12	37	1.820	7.839
016	REGALBUTO	549	1.120	20	62	1.227	5.189
017	SPERLINGA	83	166	—	—	175	690
018	TROINA	686	1.383	11	33	1.899	7.882
019	VALGUARNERA CAROPEPE	640	1.295	12	39	1.658	7.186
020	VILLAROSA	414	841	12	37	1.057	4.437
	TOTALE PROVINCIA	11.533	23.450	332	1.048	32.442	138.076

TAV. 13 - Famiglie residenti per ampiezza della famiglia

Codice dei Comuni	COMUNI	FAMIGLIE CON COMPONENTI									
		1		2	3	4	5	6	7	8 e più	
		TOTALE	di cui non in coabitazione							Famiglie	Componenti
001	AGIRA	577	503	753	457	536	331	150	83	45	397
002	AIDONE	598	329	532	413	404	285	117	35	29	246
003	ASSORO	247	180	408	356	347	199	62	29	17	141
004	BARRAFRANCA	669	511	1.045	859	1.000	633	307	99	55	470
005	CALASCIBETTA	377	293	502	309	303	142	48	13	17	146
006	CATENANUOVA	151	145	219	231	273	192	85	36	36	314
007	CENTURIFE	475	455	593	414	496	236	63	34	17	142
008	CERAMI	277	153	251	148	194	96	58	17	26	231
009	ENNA	1.301	1.085	1.919	1.807	2.242	1.005	296	98	66	571
010	GAGLIANO CASTELFERRATO	239	197	350	248	312	155	50	13	8	68
011	LEONFORTE	825	679	1.043	813	925	613	299	142	104	887
012	NICOSIA	1.083	592	1.271	991	1.094	531	161	36	30	254
013	NISSORIA	227	166	242	183	203	128	52	24	12	101
014	PIAZZA ARMERINA	1.325	1.068	1.609	1.234	1.356	840	267	121	60	520
015	PIETRAPERZIA	714	425	810	683	691	377	195	55	45	388
016	REGALBUTO	587	397	661	450	488	248	111	44	22	187
017	SPERLINGA	123	66	99	75	74	23	11	1	2	16
018	TROINA	635	386	840	689	766	346	159	45	26	227
019	VALGUARNERA CAROPEPE	815	480	791	553	638	362	147	63	49	424
020	VILLAROSA	464	348	515	381	418	199	93	31	17	150
	TOTALE PROVINCIA	11.709	8.458	14.453	11.294	12.760	6.941	2.731	1.019	683	5.880

la tipologia della famiglia

COMPOSTE DA										Codice dei Comuni
E FIGLI		UN GENITORE E FIGLI				ALTRO TIPO DI FAMIGLIA		TOTALE		
di cui con altre persone		TOTALE		di cui con altre persone						
Famiglie	Componenti	Famiglie	Componenti	Famiglie	Componenti	Famiglie	Componenti	Famiglie	Componenti	
98	534	201	645	61	259	675	819	2.932	9.131	001
18	98	154	459	26	110	638	687	2.413	7.135	002
23	119	115	348	14	62	275	307	1.665	5.230	003
163	908	316	968	49	213	784	962	4.667	15.506	004
36	188	110	288	13	48	430	491	1.711	4.755	005
61	372	91	290	24	105	181	218	1.223	4.410	006
48	257	170	487	32	116	526	579	2.328	6.825	007
4	27	70	203	8	31	307	352	1.067	3.177	008
304	1.644	680	2.027	141	583	1.528	1.791	8.734	27.586	009
27	131	74	207	11	42	261	288	1.375	4.165	010
104	611	429	1.264	55	233	947	1.116	4.764	15.790	011
122	622	275	766	47	172	1.209	1.374	5.197	15.101	012
18	92	80	252	19	80	257	296	1.071	3.293	013
127	687	520	1.486	86	355	1.479	1.667	6.812	20.838	014
57	317	360	1.017	49	191	800	926	3.570	10.975	015
48	261	165	507	35	142	670	796	2.611	7.612	016
1	5	17	41	—	—	133	149	408	1.046	017
41	211	212	608	21	80	709	799	3.506	10.672	018
32	182	228	686	30	130	892	998	3.418	10.165	019
36	197	132	366	15	66	515	585	2.118	6.229	020
1.368	7.463	4.399	12.915	736	3.018	13.216	15.200	61.590	189.641	

TAV. 15 - Abitazioni in complesso (occupate)

Codice dei Comuni	COMUNI	ABITAZIONI OCCUPATE								
		NUMERO	Superficie m ²	STANZE				Numero medio di stanze per abitazione	OCCU	
				Adibite esclusivamente o promiscuamente ad abitazione	Cucine	Adibite esclusivamente ad altro uso	TOTALE		Famiglie	Componenti
001	AGIRA	2.803	182.138	8.286	1.912	82	10.280	3,7	2.928	9.122
002	AIDONE	1.977	137.970	5.711	1.246	27	6.964	3,5	2.406	7.121
003	ASSORO	1.531	112.962	4.683	1.283	26	5.992	3,9	1.662	5.219
004	BARRAFRANCA	4.321	313.418	12.949	2.682	121	15.752	3,6	4.658	15.479
005	CALASCIBETTA	1.586	112.385	4.800	1.188	31	6.019	3,8	1.711	4.755
006	CATENANUOVA	1.199	101.358	3.519	884	38	4.441	3,7	1.223	4.410
007	CENTURIFE	2.288	116.675	5.610	902	39	6.551	2,9	2.324	6.815
008	CERAMI	879	68.322	2.888	795	73	3.756	4,3	1.067	3.177
009	ENNA	8.281	665.625	27.092	7.043	228	34.363	4,1	8.716	27.530
010	GAGLIANO CASTELFERRATO	1.317	87.855	3.629	1.099	15	4.743	3,6	1.374	4.162
011	LEONFORTE	4.445	292.604	12.255	2.753	53	15.061	3,4	4.757	15.773
012	NICOSIA	4.317	297.763	13.038	3.177	83	16.298	3,8	5.180	15.049
013	NISSORIA	922	64.348	2.636	702	26	3.364	3,6	1.057	3.234
014	PIAZZA ARMERINA	6.450	502.735	18.951	4.842	92	23.885	3,7	6.810	20.836
015	PIETRAPERZIA	3.016	258.927	8.434	2.667	25	11.126	3,7	3.567	10.970
016	REGALBUTO	2.343	161.200	7.016	1.738	47	8.801	3,8	2.607	7.605
017	SPERLINGA	342	24.290	1.043	307	3	1.353	4,0	403	1.038
018	TROINA	3.036	231.342	10.516	2.635	182	13.333	4,4	3.503	10.661
019	VALGUARNERA CAROPEPE	2.937	227.638	8.475	2.400	30	10.905	3,7	3.411	10.156
020	VILLAROSA	1.977	148.341	5.786	1.714	29	7.529	3,8	2.115	6.218
	TOTALE PROVINCIA	55.967	4.107.896	167.317	41.969	1.250	210.536	3,8	61.479	189.330

TAV. 16 - Abitazioni occupate

Codice dei Comuni	COMUNI	PROPRIETÀ							ABITAZIONI	Superficie m ²
		ABITAZIONI	Superficie m ²	Superficie media per abitazione	STANZE		OCCUPANTI			
					TOTALE	Adibite esclusivamente o promiscuamente ad abitazione	Famiglie	Componenti		
001	AGIRA	2.195	144.126	65,7	8.208	6.634	2.299	7.003	440	27.494
002	AIDONE	1.682	118.636	70,5	6.020	4.946	2.079	6.133	234	15.706
003	ASSORO	1.151	87.231	75,8	4.648	3.666	1.262	3.980	151	10.435
004	BARRAFRANCA	3.784	279.059	73,7	14.031	11.556	4.089	13.670	221	14.500
005	CALASCIBETTA	1.198	87.926	73,4	4.725	3.781	1.302	3.543	241	15.526
006	CATENANUOVA	857	76.165	88,9	3.329	2.657	876	3.266	230	17.339
007	CENTURIFE	1.727	89.310	51,7	4.994	4.269	1.750	5.124	395	19.415
008	CERAMI	775	60.574	78,2	3.345	2.575	948	2.794	82	6.222
009	ENNA	5.211	429.891	82,5	22.268	17.612	5.536	16.630	2.423	187.642
010	GAGLIANO CASTELFERRATO	1.152	76.518	66,4	4.166	3.184	1.204	3.639	98	7.187
011	LEONFORTE	3.155	206.971	65,6	10.659	8.730	3.386	10.966	950	63.108
012	NICOSIA	3.354	233.757	69,7	12.819	10.307	4.121	11.794	742	49.382
013	NISSORIA	805	56.711	70,4	2.972	2.340	928	2.798	83	5.428
014	PIAZZA ARMERINA	4.831	381.116	78,9	18.123	14.416	5.133	15.409	1.295	98.322
015	PIETRAPERZIA	2.529	218.951	86,6	9.391	7.135	3.022	9.214	279	22.420
016	REGALBUTO	1.780	127.173	71,4	6.961	5.567	2.005	5.806	376	23.034
017	SPERLINGA	275	19.723	71,7	1.088	839	329	803	54	3.589
018	TROINA	2.494	193.751	77,7	11.260	8.914	2.911	8.827	339	23.390
019	VALGUARNERA CAROPEPE	2.321	184.374	79,4	8.864	6.902	2.733	8.131	497	35.166
020	VILLAROSA	1.435	110.645	77,1	5.632	4.344	1.546	4.440	462	32.165
	TOTALE PROVINCIA	42.711	3.182.608	74,5	163.503	130.374	47.459	143.970	9.592	677.470

e non occupate); altri tipi di alloggio

PANTI		ABITAZIONI NON OCCUPATE				TOTALE			ALTRI TIPI DI ALLOGGIO			Codice dei Comuni
Numero medio occupanti per abitazione	Numero medio occupanti per stanza	NUMERO	di cui con persone temporaneamente presenti	STANZE	Numero medio stanze per abitazione	NUMERO	STANZE	Numero medio stanze per abitazione	OCCUPANTI			
									NUMERO	Famiglie	Componenti	
3,3	0,9	1.128	4	2.929	2,6	3.931	13.209	3,4	3	4	9	001
3,6	1,0	2.071	—	5.219	2,5	4.048	12.203	3,0	3	6	11	002
3,4	0,9	833	3	2.539	3,0	2.364	8.531	3,6	2	3	11	003
3,6	1,0	1.167	—	3.583	3,1	5.488	19.335	3,5	6	8	26	004
3,0	0,8	936	1	2.892	3,1	2.522	8.911	3,5	—	—	—	005
3,7	1,0	146	—	350	2,4	1.345	4.791	3,6	—	—	—	006
3,0	1,0	693	—	1.512	2,2	2.981	8.063	2,7	4	4	10	007
3,6	0,9	552	1	1.815	3,3	1.431	5.571	3,9	—	—	—	008
3,3	0,8	2.269	6	7.926	3,5	10.550	42.289	4,0	13	14	40	009
3,2	0,9	499	2	1.261	2,5	1.816	6.004	3,3	1	1	3	010
3,5	1,1	421	—	1.079	2,6	4.866	16.140	3,3	6	7	17	011
3,5	0,9	2.040	5	6.034	3,0	6.357	22.332	3,5	11	17	52	012
3,5	1,0	865	—	1.953	2,3	1.787	5.317	3,0	13	14	59	013
3,2	0,9	3.992	18	12.699	3,2	10.442	36.584	3,5	2	2	2	014
3,6	1,0	734	5	2.348	3,2	3.750	13.474	3,6	2	3	5	015
3,2	0,9	1.427	11	3.841	2,7	3.770	12.642	3,4	2	4	7	016
3,0	0,8	322	—	995	3,1	664	2.348	3,5	4	5	8	017
3,5	0,8	1.095	3	3.755	3,4	4.131	17.088	4,1	2	3	11	018
3,5	0,9	791	1	2.360	3,0	3.728	13.265	3,6	6	7	9	019
3,1	0,8	1.375	2	3.436	2,5	3.352	10.965	3,3	2	2	7	020
3,4	0,9	23.356	62	68.526	2,9	79.323	279.062	3,5	82	104	287	

per titolo di godimento

AFFITTO					ALTRO TITOLO							Codice dei Comuni
Superficie media per abitazione	STANZE		OCCUPANTI		ABITAZIONI	Superficie m ²	Superficie media per abitazione	STANZE		OCCUPANTI		
	TOTALE	Adibite esclusivamente o promiscuamente ad abitazione	Famiglie	Componenti				TOTALE	Adibite esclusivamente o promiscuamente ad abitazione	Famiglie	Componenti	
62,5	1.509	1.188	450	1.585	168	10.518	62,6	563	464	179	534	001
67,1	774	613	256	777	61	3.628	59,5	190	152	71	211	002
69,1	541	411	157	536	229	15.296	66,8	803	606	243	703	003
65,6	759	611	235	857	316	19.859	62,8	962	782	334	952	004
64,4	804	622	253	779	147	8.933	60,8	490	397	156	433	005
75,4	772	599	235	792	112	7.854	70,1	340	263	112	352	006
49,2	1.105	956	402	1.220	166	7.950	47,9	452	385	172	471	007
75,9	326	248	92	318	22	1.526	69,4	85	65	27	65	008
77,4	9.598	7.515	2.515	8.734	647	48.092	74,3	2.497	1.965	665	2.166	009
73,3	352	275	98	331	67	4.150	61,9	225	170	72	192	010
66,4	3.218	2.583	1.001	3.552	340	22.525	66,3	1.184	942	370	1.255	011
66,6	2.700	2.119	813	2.572	221	14.624	66,2	779	612	246	683	012
65,4	286	213	90	301	34	2.209	65,0	106	83	39	135	013
75,9	4.633	3.647	1.337	4.526	324	23.297	71,9	1.129	888	340	901	014
80,4	985	735	304	1.058	208	17.556	84,4	750	564	241	698	015
61,3	1.234	971	400	1.261	187	10.993	58,8	606	478	202	538	016
66,5	209	158	59	202	13	978	75,2	56	46	15	33	017
69,0	1.272	986	365	1.228	203	14.201	70,0	801	616	227	606	018
70,8	1.643	1.275	546	1.691	119	8.098	68,1	398	298	132	334	019
69,6	1.621	1.236	481	1.547	80	5.531	69,1	276	206	88	231	020
70,6	34.341	26.961	10.089	33.867	3.664	247.818	67,6	12.692	9.982	3.931	11.493	

TAV. 17 - Abitazioni occupate

Codice dei Comuni	COMUNI	EPOCA DI						
		Prima del 1919		1919 - 1945		1946 - 1960		1961
		Abitazioni	Stanze	Abitazioni	Stanze	Abitazioni	Stanze	Abitazioni
001	AGIRA	1.148	3.872	443	1.542	305	1.113	411
002	AIDONE	242	713	436	1.313	365	1.268	380
003	ASSORO	86	312	149	461	279	948	433
004	BARRAFRANCA	469	1.423	481	1.342	824	2.834	1.462
005	CALASCIBETTA	365	1.261	337	1.129	256	967	375
006	CATENANUOVA	86	246	110	361	215	774	398
007	CENTURIFE	683	1.683	555	1.449	302	894	325
008	CERAMI	138	501	162	682	170	722	166
009	ENNA	1.304	4.511	1.223	4.460	1.850	7.477	2.594
010	GAGLIANO CASTELFERRATO	279	882	160	514	165	581	354
011	LEONFORTE	923	2.798	1.018	2.847	730	2.267	1.028
012	NICOSIA	735	2.684	843	2.732	783	2.878	1.006
013	NISSORIA	31	104	120	404	301	993	233
014	PIAZZA ARMERINA	1.680	5.235	1.087	3.247	891	3.077	1.560
015	PIETRAPERZIA	704	2.262	479	1.602	420	1.521	679
016	REGALBUTO	448	1.597	669	2.255	539	1.970	258
017	SPERLINGA	41	148	88	313	56	235	61
018	TROINA	507	2.195	557	2.247	635	2.740	743
019	VALGUARNERA CAROPEPE	585	1.848	744	2.521	559	2.049	469
020	VILLAROSA	570	1.893	274	895	324	1.219	379
	TOTALE PROVINCIA	11.024	36.168	9.935	32.316	9.969	36.527	13.314

TAV. 18 - Abitazioni occupate

Codice dei Comuni	COMUNI	ABITAZIONI							
		1			2			3	
		Abitazioni	Occupanti		Abitazioni	Occupanti		Abitazioni	Occu
			Famiglie	Componenti		Famiglie	Componenti		Famiglie
001	AGIRA	129	129	289	472	478	1.190	797	817
002	AIDONE	108	123	217	390	454	1.119	479	579
003	ASSORO	25	25	41	188	197	448	405	435
004	BARRAFRANCA	284	291	590	896	934	2.549	940	1.004
005	CALASCIBETTA	49	49	86	221	226	462	467	494
006	CATENANUOVA	46	46	84	222	228	631	299	302
007	CENTURIFE	241	243	427	792	797	2.118	641	650
008	CERAMI	6	7	7	79	82	171	186	211
009	ENNA	129	130	259	735	754	1.817	1.843	1.920
010	GAGLIANO CASTELFERRATO	60	62	135	225	230	524	370	381
011	LEONFORTE	239	244	482	1.139	1.191	3.547	1.203	1.277
012	NICOSIA	104	106	211	687	751	1.835	1.221	1.422
013	NISSORIA	51	52	92	168	188	440	240	277
014	PIAZZA ARMERINA	433	437	852	1.108	1.143	2.940	1.471	1.556
015	PIETRAPERZIA	61	65	126	507	566	1.484	896	1.060
016	REGALBUTO	97	107	232	363	394	937	624	672
017	SPERLINGA	4	5	11	32	35	77	101	117
018	TROINA	21	22	40	216	231	519	739	809
019	VALGUARNERA CAROPEPE	109	113	179	451	498	1.170	790	889
020	VILLAROSA	65	66	103	335	348	751	464	484
	TOTALE PROVINCIA	2.261	2.322	4.463	9.226	9.725	24.729	14.176	15.356

per epoca di costruzione

COSTRUZIONE									Codice dei Comuni
- 1971	1972 - 1975		1976 - 1980		dopo il 1980		TOTALE		
Stanze	Abitazioni	Stanze	Abitazioni	Stanze	Abitazioni	Stanze	Abitazioni	Stanze	
1.711	276	1.194	199	761	21	87	2.803	10.280	001
1.494	278	1.056	249	1.025	27	115	1.977	6.984	002
1.816	260	1.081	302	1.268	22	106	1.531	5.992	003
5.675	622	2.507	429	1.832	34	139	4.321	15.752	004
1.622	130	526	107	426	16	88	1.586	6.019	005
1.493	194	773	183	739	13	55	1.199	4.441	006
1.127	228	755	183	598	12	45	2.288	6.551	007
761	124	564	110	492	9	34	879	3.756	008
12.135	627	2.673	637	2.887	46	220	8.281	34.363	009
1.355	203	799	137	542	19	70	1.317	4.743	010
4.139	342	1.348	377	1.554	27	108	4.445	15.061	011
4.203	511	2.095	407	1.584	32	122	4.317	16.298	012
926	117	459	114	446	6	32	922	3.364	013
6.833	629	2.768	574	2.611	29	114	6.450	23.885	014
2.805	330	1.287	367	1.512	37	137	3.016	11.126	015
1.152	180	733	216	939	33	155	2.343	8.801	016
261	50	196	41	177	5	23	342	1.353	017
3.438	313	1.389	267	1.256	14	68	3.036	13.333	018
1.936	252	1.095	290	1.287	38	169	2.937	10.905	019
1.697	178	752	227	949	25	124	1.977	7.529	020
56.579	5.844	24.050	5.416	22.885	465	2.011	55.967	210.536	

per numero di stanze

CON STANZE											Codice dei Comuni
panti	4			5			6 e più				
	Abitazioni	Occupanti		Abitazioni	Occupanti		Abitazioni	Stanze	Occupanti		
Componenti		Famiglie	Componenti		Famiglie	Componenti			Famiglie	Componenti	
2.406	725	757	2.592	415	458	1.613	265	1.841	289	1.032	001
1.687	583	707	2.299	265	339	1.148	152	1.002	204	651	002
1.245	493	547	1.788	245	269	969	175	1.179	189	728	003
3.276	1.101	1.192	4.367	587	649	2.491	513	3.517	588	2.206	004
1.270	443	486	1.450	225	248	806	181	1.230	208	681	005
1.010	316	324	1.255	186	191	817	130	860	132	613	006
2.065	398	408	1.424	139	145	494	77	516	81	287	007
553	274	341	992	193	235	819	141	973	191	635	008
5.607	2.460	2.582	8.346	1.924	2.059	6.977	1.190	7.775	1.271	4.524	009
1.084	371	391	1.341	181	190	672	110	734	120	406	010
4.176	950	1.019	3.720	537	594	2.251	377	2.450	432	1.597	011
4.122	1.132	1.400	4.109	718	903	2.921	455	3.039	598	1.851	012
850	227	258	850	139	163	580	97	654	119	422	013
4.708	1.606	1.700	5.524	1.079	1.151	3.909	753	5.004	823	2.903	014
3.105	840	996	3.226	446	538	1.857	266	1.773	342	1.172	015
1.907	598	665	2.009	425	486	1.611	236	1.589	283	909	016
282	107	123	340	57	68	193	41	269	55	135	017
2.286	955	1.086	3.399	472	568	1.879	633	4.483	787	2.538	018
2.624	848	997	3.095	466	576	1.914	273	1.802	338	1.174	019
1.380	508	543	1.740	384	422	1.407	221	1.450	252	837	020
45.643	14.935	16.522	53.866	9.083	10.252	35.328	6.286	42.140	7.302	25.301	

TAV. 19 - Abitazioni occupate

Codice dei Comuni	COMUNI	TOTALE ABITAZIONI		ABITAZIONI						
		Numero	Stanze	ACQUA POTABILE					Nell'abitazione	
				Di acquedotto			Di pozzo o cisterna	TOTALE	1	2 o più
				Nell'abitazione	Fuori dell'abitazione	TOTALE				
001	AGIRA	2.803	10.280	2.763	5	2.768	9	2.777	2.258	504
002	AIDONE	1.977	6.984	1.946	1	1.947	21	1.968	1.531	424
003	ASSORO	1.531	5.992	1.500	11	1.511	8	1.519	1.220	251
004	BARRAFRANCA	4.321	15.752	4.113	16	4.129	149	4.278	3.459	804
005	CALASCIBETTA	1.586	6.019	1.553	8	1.561	14	1.575	1.258	301
006	CATENANUOVA	1.199	4.441	1.176	10	1.186	8	1.194	862	327
007	CENTURIFE	2.288	6.551	2.261	10	2.271	4	2.275	2.000	251
008	CERAMI	879	3.756	870	1	871	3	874	680	195
009	ENNA	8.281	34.363	8.194	23	8.217	31	8.248	6.342	1.836
010	GAGLIANO CASTELFERRATO	1.317	4.743	1.305	5	1.310	3	1.313	1.077	219
011	LEONFORTE	4.445	15.061	4.390	4	4.394	5	4.399	3.446	971
012	NICOSIA	4.317	16.298	4.118	28	4.146	100	4.246	3.550	653
013	NISSORIA	922	3.364	833	1	834	56	890	620	155
014	PIAZZA ARMERINA	6.450	23.885	6.364	8	6.372	56	6.428	4.443	1.983
015	PIETRAPERZIA	3.016	11.126	2.911	17	2.928	29	2.957	2.444	548
016	REGALBUTO	2.343	8.801	2.321	7	2.328	2	2.330	1.623	695
017	SPERLINGA	342	1.353	338	1	339	2	341	269	71
018	TROINA	3.036	13.333	3.024	3	3.027	5	3.032	2.296	728
019	VALGUARNERA CAROPEPE	2.937	10.905	2.912	3	2.915	13	2.928	2.121	805
020	VILLAROSA	1.977	7.529	1.963	3	1.966	3	1.969	1.350	616
	TOTALE PROVINCIA	55.967	210.536	54.855	165	55.020	521	55.541	42.849	12.337

TAV. 20 - Abitazioni occupate per figura giuridica

Codice dei Comuni	COMUNI	ABITAZIONI OCCUPATE									
		PERSONA FISICA		IMPRESE		COOPERATIVE EDILIZIE A PROPRIETÀ INDIVIDUALE E INDIVISA		STATO, REGIONI, PROVINCE COMUNI, IACP		ENTI PREVIDENZIALI	
		Abitazioni	Stanze	Abitazioni	Stanze	Abitazioni	Stanze	Abitazioni	Stanze	Abitazioni	Stanze
001	AGIRA	2.674	9.756	23	105	6	23	87	350	3	15
002	AIDONE	1.965	6.940	4	17	2	5	5	19	—	—
003	ASSORO	1.508	5.908	1	5	—	—	20	67	—	—
004	BARRAFRANCA	4.196	15.292	1	2	1	2	109	413	—	—
005	CALASCIBETTA	1.531	5.798	4	17	1	4	47	187	—	—
006	CATENANUOVA	1.174	4.344	—	—	—	—	24	91	—	—
007	CENTURIFE	2.219	6.336	2	4	—	—	59	182	—	—
008	CERAMI	878	3.753	—	—	—	—	—	—	—	—
009	ENNA	6.900	28.233	36	177	48	235	1.074	4.737	25	115
010	GAGLIANO CASTELFERRATO	1.292	4.651	—	—	—	—	22	80	2	8
011	LEONFORTE	4.188	13.916	18	82	5	22	229	1.019	—	—
012	NICOSIA	3.963	14.777	2	3	—	—	346	1.495	2	8
013	NISSORIA	901	3.294	8	31	1	4	1	4	—	—
014	PIAZZA ARMERINA	6.144	22.583	10	31	4	24	255	1.130	2	7
015	PIETRAPERZIA	2.919	10.702	1	7	—	—	91	399	3	12
016	REGALBUTO	2.314	8.693	—	—	7	22	16	74	—	—
017	SPERLINGA	304	1.192	—	—	—	—	37	158	—	—
018	TROINA	2.968	13.018	2	7	1	4	60	271	—	—
019	VALGUARNERA CAROPEPE	2.795	10.270	—	—	13	72	122	538	3	9
020	VILLAROSA	1.836	6.987	2	4	—	—	134	517	—	—
	TOTALE PROVINCIA	52.669	196.443	114	492	89	417	2.738	11.731	40	174

per servizio installato

FORNITE DI												ABITAZIONI SFORNITE DI ACQUA POTABILE E GABINETTO	Codice dei Comuni
GABINETTO						BAGNO	ELETTRICITÀ	RISCALDAMENTO					
		Fuori dell'abitazione		TOTALE				Impianto fisso	Con apparecchi singoli				
TOTALE	di cui con scarico	TOTALE	di cui con scarico	Numero	di cui con scarico								
2.762	2.160	11	2	2.773	2.162	1.679	2.769	229	1.869	6	001		
1.955	1.637	4	3	1.959	1.640	1.353	1.970	302	1.011	3	002		
1.471	1.331	18	5	1.489	1.336	1.159	1.526	221	1.205	4	003		
4.263	3.593	7	3	4.270	3.596	2.631	4.284	324	1.892	6	004		
1.559	1.400	15	5	1.574	1.405	1.119	1.580	367	1.114	—	005		
1.189	992	5	1	1.194	993	943	1.196	61	961	—	006		
2.251	1.833	25	11	2.276	1.844	1.294	2.285	154	2.041	—	007		
875	749	3	—	878	749	539	877	118	753	—	008		
8.178	7.155	41	12	8.219	7.167	6.897	8.258	4.971	2.679	9	009		
1.296	1.008	6	1	1.302	1.009	795	1.315	194	873	1	010		
4.417	3.551	5	1	4.422	3.552	2.617	4.428	629	3.142	6	011		
4.203	3.299	10	7	4.213	3.306	2.668	4.280	703	3.228	7	012		
775	694	5	—	780	694	508	898	95	560	9	013		
6.426	5.447	9	6	6.435	5.453	4.621	6.407	1.666	2.810	1	014		
2.992	2.265	3	2	2.995	2.267	1.675	2.954	354	1.423	5	015		
2.318	1.856	16	4	2.334	1.860	1.468	2.326	233	1.874	3	016		
340	265	—	—	340	265	239	338	43	293	—	017		
3.024	2.428	4	1	3.028	2.429	1.777	3.030	426	2.564	—	018		
2.926	2.418	7	1	2.933	2.419	1.941	2.927	446	2.077	—	019		
1.966	1.790	3	1	1.969	1.791	1.499	1.975	405	1.189	1	020		
55.186	45.871	197	66	55.383	45.937	37.422	55.623	11.941	33.558	61			

del proprietario e titolo di godimento

DI CUI IN AFFITTO O AD ALTRO TITOLO														Codice dei Comuni
ALTRO PROPRIETARIO		PERSONA FISICA		IMPRESE		COOPERATIVE EDILIZIE A PROPRIETÀ INDIVIDUALE E INDIVISA		STATO, REGIONI, PROVINCE COMUNI, IACP		ENTI PREVIDENZIALI		ALTRO PROPRIETARIO		
Abitazioni	Stanze	Abitazioni	Stanze	Abitazioni	Stanze	Abitazioni	Stanze	Abitazioni	Stanze	Abitazioni	Stanze	Abitazioni	Stanze	
10	31	512	1.684	16	73	4	16	65	264	2	8	9	27	001
1	3	285	925	4	17	—	—	5	19	—	—	1	3	002
2	12	358	1.264	1	5	—	—	19	63	—	—	2	12	003
14	43	445	1.386	1	2	—	—	77	290	—	—	14	43	004
3	13	354	1.161	3	10	—	—	28	110	—	—	3	13	005
1	6	319	1.024	—	—	—	—	22	82	—	—	1	6	006
8	29	499	1.366	2	4	—	—	53	164	—	—	7	23	007
1	3	103	408	—	—	—	—	—	—	—	—	1	3	008
198	866	2.087	7.693	32	160	14	63	732	3.287	21	94	184	798	009
1	4	143	497	—	—	—	—	21	76	—	—	1	4	010
5	22	1.060	3.378	12	52	2	11	212	941	—	—	4	20	011
4	15	699	2.337	2	3	—	—	258	1.126	1	4	3	9	012
11	31	106	362	2	7	—	—	1	4	—	—	8	19	013
35	110	1.404	4.860	9	29	—	—	173	769	1	4	32	100	014
2	6	396	1.340	—	—	—	—	89	389	—	—	2	6	015
6	12	538	1.749	—	—	5	15	14	64	—	—	6	12	016
1	3	29	104	—	—	—	—	37	158	—	—	1	3	017
5	33	484	1.795	1	3	—	—	52	242	—	—	5	33	018
4	16	579	1.883	—	—	—	—	31	136	3	9	3	13	019
5	21	431	1.453	1	1	—	—	105	422	—	—	5	21	020
317	1.279	10.831	36.669	86	366	25	105	1.994	8.606	28	119	292	1.168	

Tav. 21 - Abitazioni non occupate per motivo della non occupazione

Codice dei Comuni	COMUNI	DISPONIBILI PER LA VENDITA O L'AFFITTO		UTILIZZABILI PER VACANZA		UTILIZZABILI PER LAVORO		ALTRI MOTIVI		TOTALE		di cui costruite dopo il 1971	
		Abitazioni	Stanze	Abitazioni	Stanze	Abitazioni	Stanze	Abitazioni	Stanze	Abitazioni	Stanze	Abitazioni	Stanze
001	AGIRA	94	250	227	646	372	850	435	1.183	1.128	2.929	69	199
002	AIDONE	524	1.251	258	847	600	1.416	689	1.705	2.071	5.219	204	669
003	ASSORO	40	135	47	152	140	375	606	1.877	833	2.539	234	770
004	BARRAFRANCA	54	153	116	459	218	556	779	2.415	1.167	3.583	350	1.268
005	CALASCIBETTA	55	163	342	1.233	256	688	283	808	936	2.892	179	642
006	CATENANUOVA	53	141	35	90	4	8	54	111	146	350	9	26
007	CENTURIFE	112	217	275	690	43	79	263	526	693	1.512	59	165
008	CERAMI	198	617	64	245	39	196	251	757	552	1.815	65	276
009	ENNA	262	903	573	2.294	788	2.641	646	2.088	2.269	7.926	438	1.778
010	GAGLIANO CASTELFERRATO	29	89	62	186	37	91	371	895	499	1.261	106	339
011	LEONFORTE	76	199	60	169	8	18	277	693	421	1.079	40	143
012	NICOSIA	78	220	522	1.665	834	2.425	606	1.724	2.040	6.034	338	1.069
013	NISSORIA	17	56	203	582	325	705	320	610	865	1.953	126	353
014	PIAZZA ARMERINA	219	661	1.970	7.346	1.121	2.796	682	1.896	3.992	12.699	1.454	5.371
015	PIETRAPERZIA	44	135	144	468	35	97	511	1.648	734	2.348	247	906
016	REGALBUTO	77	234	317	1.069	640	1.355	393	1.183	1.427	3.841	172	575
017	SPERLINGA	6	18	24	82	238	716	54	179	322	995	41	129
018	TROINA	41	150	312	1.128	243	705	499	1.772	1.095	3.755	154	587
019	VALGUARNERA CAROPEPE	118	316	312	1.056	122	247	239	741	791	2.360	169	618
020	VILLAROSA	245	670	505	1.400	171	385	454	981	1.375	3.436	173	564
	TOTALE PROVINCIA	2.342	6.578	6.368	21.807	6.234	16.349	8.412	23.792	23.356	68.526	4.627	16.447

TAV. 22 - Abitazioni non occupate per servizio installato

Codice dei Comuni	COMUNI	TOTALE ABITAZIONI	ABITAZIONI CHE DISPONGONO DI					ABITAZIONI CHE NON DISPONGONO DI				
			Acqua potabile	Gabinetto	Bagno	Elettricità	Riscaldamento	Acqua potabile	Gabinetto	Bagno	Elettricità	Riscaldamento
001	AGIRA	1.128	557	556	163	554	121	93	83	454	98	461
002	AIDONE	2.071	1.341	1.439	361	1.213	113	689	602	1.669	830	1.890
003	ASSORO	833	630	678	182	672	83	183	132	639	157	437
004	BARRAFRANCA	1.167	979	1.025	301	901	57	149	114	751	243	996
005	CALASCIBETTA	936	763	878	344	815	235	157	51	570	112	620
006	CATENANUOVA	146	76	79	35	79	3	1	—	41	—	68
007	CENTURIFE	693	597	623	146	618	138	59	36	461	47	260
008	CERAMI	552	479	506	132	492	238	60	46	401	59	299
009	ENNA	2.269	1.715	1.892	942	1.869	545	509	343	1.277	329	1.607
010	GAGLIANO CASTELFERRATO	499	447	408	106	455	20	45	87	309	42	113
011	LEONFORTE	421	386	411	139	399	182	31	9	276	19	172
012	NICOSIA	2.040	1.683	1.496	488	1.429	358	336	541	1.517	598	1.478
013	NISSORIA	865	444	403	85	474	113	321	366	676	296	460
014	PIAZZA ARMERINA	3.992	3.551	3.752	1.489	2.855	526	421	235	2.483	1.128	3.387
015	PIETRAPERZIA	734	584	684	303	559	72	149	50	402	174	547
016	REGALBUTO	1.427	1.158	1.134	318	912	196	268	293	1.104	514	1.170
017	SPERLINGA	322	265	168	45	176	141	56	153	268	145	174
018	TROINA	1.095	1.016	777	232	723	594	59	297	832	352	398
019	VALGUARNERA CAROPEPE	791	717	760	293	705	158	63	30	494	84	599
020	VILLAROSA	1.375	913	1.163	315	993	256	312	58	845	235	800
	TOTALE PROVINCIA	23.356	18.301	18.832	6.419	16.893	4.149	3.961	3.526	15.469	5.462	15.936

Tav. 23 - Abitazioni non occupate per figura giuridica del proprietario

Codice dei Comuni	COMUNI	PERSONA FISICA		IMPRESE		COOPERATIVE EDILIZIE A PROPRIETÀ INDIVIDUALE E INDIVISA		STATO, REGIONI PROVINCE, COMUNI, IACP		ENTI PREVIDENZIALI		ALTRO PROPRIETARIO	
		Abitazioni	Stanze	Abitazioni	Stanze	Abitazioni	Stanze	Abitazioni	Stanze	Abitazioni	Stanze	Abitazioni	Stanze
001	AGIRA	1.108	2.863	4	8	—	—	14	54	—	—	2	4
002	AIDONE	2.044	5.157	3	7	3	7	21	48	—	—	—	—
003	ASSORO	817	2.480	—	—	—	—	7	22	—	—	9	37
004	BARRAFRANCA	1.156	3.555	—	—	—	—	10	26	—	—	1	2
005	CALASCIBETTA	926	2.845	—	—	—	—	6	31	—	—	4	16
006	CATANANUOVA	146	350	—	—	—	—	—	—	—	—	—	—
007	CENTURIFE	682	1.467	3	6	—	—	3	11	—	—	5	28
008	CERAMI	547	1.798	1	6	—	—	1	5	—	—	3	6
009	ENNA	2.140	7.389	5	17	43	193	71	280	—	—	10	47
010	GAGLIANO CASTELFERRATO	493	1.240	—	—	—	—	6	21	—	—	—	—
011	LEONFORTE	415	1.055	1	5	1	3	4	16	—	—	—	—
012	NICOSIA	2.013	5.939	3	8	—	—	22	81	—	—	2	6
013	NISSORIA	861	1.942	—	—	—	—	—	—	—	—	4	11
014	PIAZZA ARMERINA	3.944	12.494	9	42	2	7	29	122	3	13	5	21
015	PIETRAPERZIA	729	2.327	—	—	—	—	2	9	2	8	1	4
016	REGALBUTO	1.419	3.819	—	—	—	—	3	12	—	—	5	10
017	SPERLINGA	313	953	—	—	—	—	8	38	—	—	1	4
018	TROINA	1.083	3.708	—	—	—	—	8	33	—	—	4	14
019	VALGUARNERA CAROPEPE	776	2.307	1	4	—	—	10	38	1	3	3	8
020	VILLAROSA	1.330	3.285	—	—	—	—	26	117	—	—	19	34
	TOTALE PROVINCIA	22.942	66.973	30	103	49	210	251	964	6	24	78	252

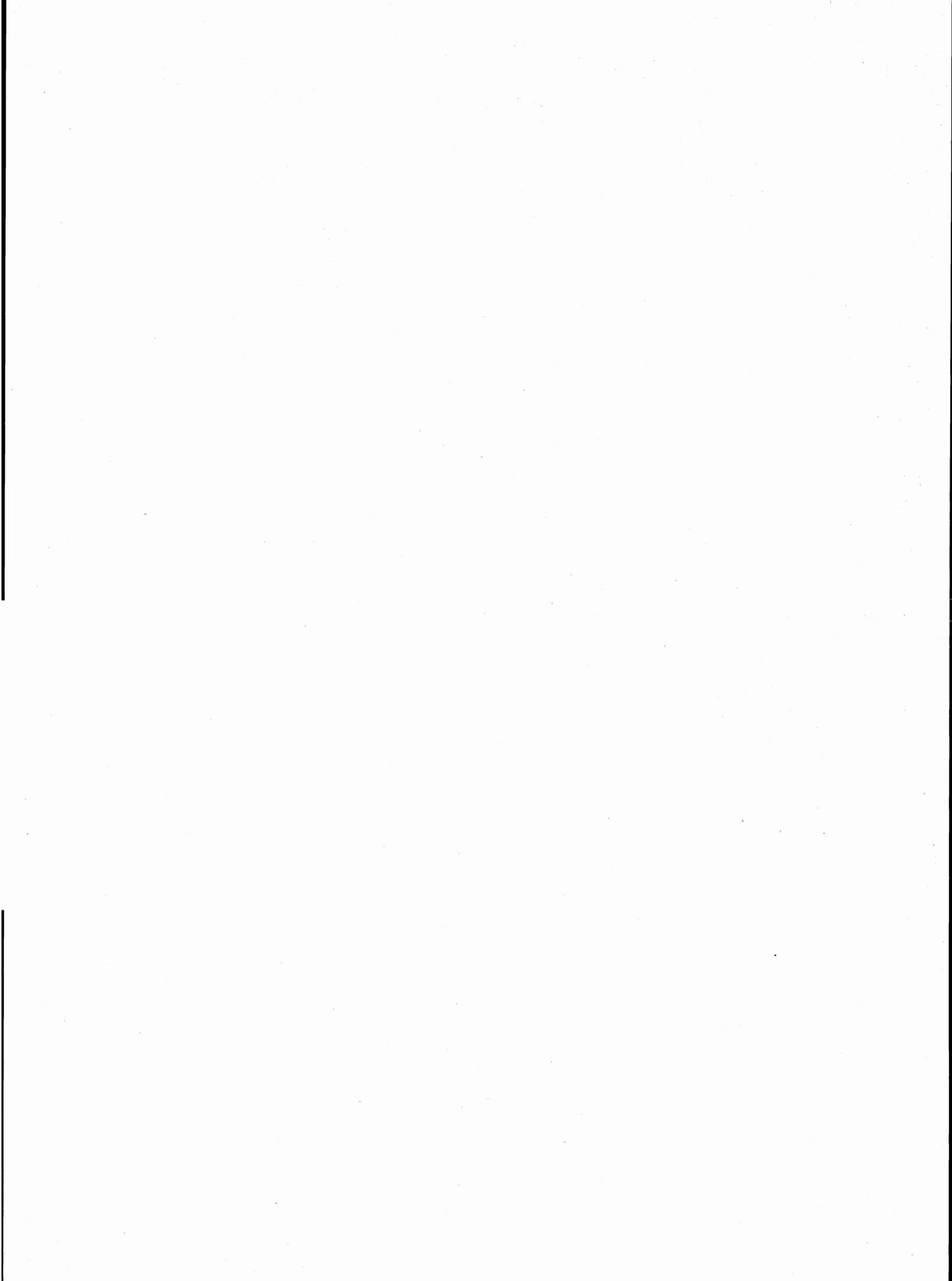

parte seconda
dati provinciali

TAV. 1 — Popolazione residente per singolo anno di età, sesso e stato civile

ETÀ (anni)	MASCHI						FEMMINE					
	CELIBI	CONIUGATI	VEDOVI	SEPARATI LEGALMENTE	DIVORZIATI	TOTALE	NUBILI	CONIUGATE	VEDOVE	SEPARATE LEGALMENTE	DIVORZIATE	TOTALE
0	1.261	—	—	—	—	1.261	1.226	—	—	—	—	1.226
1	1.328	—	—	—	—	1.328	1.285	—	—	—	—	1.285
2	1.417	—	—	—	—	1.417	1.311	—	—	—	—	1.311
3	1.358	—	—	—	—	1.358	1.293	—	—	—	—	1.293
4	1.377	—	—	—	—	1.377	1.436	—	—	—	—	1.436
meno di 5	6.741	—	—	—	—	6.741	6.551	—	—	—	—	6.551
5	1.509	—	—	—	—	1.509	1.551	—	—	—	—	1.551
6	1.553	—	—	—	—	1.553	1.502	—	—	—	—	1.502
7	1.624	—	—	—	—	1.624	1.563	—	—	—	—	1.563
8	1.624	—	—	—	—	1.624	1.562	—	—	—	—	1.562
9	1.707	—	—	—	—	1.707	1.601	—	—	—	—	1.601
5 - 9	8.017	—	—	—	—	8.017	7.779	—	—	—	—	7.779
10	1.720	—	—	—	—	1.720	1.635	—	—	—	—	1.635
11	1.682	—	—	—	—	1.682	1.675	—	—	—	—	1.675
12	1.722	—	—	—	—	1.722	1.682	—	—	—	—	1.682
13	1.774	—	—	—	—	1.774	1.779	—	—	—	—	1.779
14	1.748	—	—	—	—	1.748	1.713	—	—	—	—	1.713
10 - 14	8.646	—	—	—	—	8.646	8.484	—	—	—	—	8.484
15	1.797	—	—	—	—	1.797	1.662	—	—	—	—	1.662
16	1.722	6	—	—	—	1.728	1.650	70	1	—	—	1.721
17	1.712	9	—	—	—	1.721	1.663	122	3	—	—	1.788
18	1.659	17	—	—	—	1.676	1.439	231	1	3	—	1.674
19	1.656	29	—	1	—	1.686	1.140	357	2	1	1	1.501
15 - 19	8.546	61	—	1	—	8.608	7.554	780	7	4	1	8.346
20	1.514	73	—	—	—	1.587	1.094	499	3	2	—	1.598
21	1.433	119	1	2	1	1.556	971	619	2	6	—	1.598
22	1.320	242	—	1	—	1.563	741	701	5	7	—	1.454
23	1.079	261	1	—	—	1.341	638	789	3	4	—	1.434
24	925	438	—	6	—	1.369	526	841	4	10	—	1.381
20 - 24	6.271	1.133	2	9	1	7.416	3.970	3.449	17	29	—	7.465
25	772	500	—	2	—	1.274	443	852	3	3	—	1.301
26	686	655	—	2	1	1.344	427	959	5	5	—	1.396
27	527	692	1	1	—	1.221	351	933	4	11	3	1.302
28	450	742	1	2	1	1.196	282	960	6	9	2	1.259
29	343	762	—	4	1	1.110	271	930	4	4	2	1.211
25 - 29	2.778	3.351	2	11	3	6.145	1.774	4.634	22	32	7	6.469
30	294	859	—	4	2	1.159	199	1.013	8	5	3	1.228
31	286	932	2	7	1	1.228	237	1.011	14	6	1	1.269
32	212	1.025	1	4	3	1.245	188	1.164	11	8	1	1.372
33	181	1.111	1	7	1	1.301	167	1.074	16	5	3	1.265
34	187	1.030	1	4	2	1.224	152	1.029	13	7	6	1.207
30 - 34	1.160	4.957	5	26	9	6.157	943	5.291	62	31	14	6.341
35	111	869	1	3	2	986	119	880	13	3	1	1.016
36	123	768	3	1	2	897	116	890	15	4	3	1.028
37	89	715	3	4	2	813	86	759	23	4	1	873
38	76	744	3	2	2	827	99	803	16	7	5	930
39	77	744	2	3	2	828	95	767	22	4	2	890
35 - 39	476	3.840	12	13	10	4.351	515	4.099	89	22	12	4.737
40	85	815	2	10	—	912	98	861	34	7	—	1.000
41	92	1.032	2	4	—	1.130	116	1.072	47	4	5	1.244
42	87	1.053	5	5	4	1.154	106	1.106	49	3	4	1.268
43	94	1.033	5	6	4	1.142	117	1.040	40	5	4	1.206
44	79	962	6	3	3	1.053	108	934	38	7	2	1.089
40 - 44	437	4.895	20	28	11	5.391	545	5.013	208	26	15	5.807

segue TAV. 1 — Popolazione residente per singolo anno di età, sesso e stato civile

ETÀ (anni)	MASCHI						FEMMINE					
	CELIBI	CONIUGATI	VEDOVI	SEPARATI LEGALMENTE	DIVORZIATI	TOTALE	NUBILI	CONIUGATE	VEDOVE	SEPARATE LEGALMENTE	DIVORZIATE	TOTALE
45	79	1.004	2	7	8	1.100	110	884	49	8	5	1.056
46	68	987	5	4	2	1.066	108	1.005	50	4	4	1.171
47	79	1.038	3	—	5	1.125	107	1.062	80	2	3	1.254
48	82	939	9	3	5	1.038	124	950	70	8	6	1.158
49	66	979	10	4	1	1.060	121	922	68	8	3	1.122
45 - 49	374	4.947	29	18	21	5.389	570	4.823	317	30	21	5.761
50	88	971	18	6	5	1.088	130	1.005	82	3	3	1.223
51	72	1.069	9	6	3	1.159	159	1.066	122	6	5	1.358
52	68	935	17	3	3	1.026	118	924	108	5	2	1.157
53	61	969	12	7	3	1.052	126	900	111	5	4	1.146
54	65	984	13	2	—	1.064	133	973	112	7	2	1.227
50 - 54	354	4.928	69	24	14	5.389	666	4.868	535	26	16	6.111
55	68	948	16	3	3	1.038	150	920	135	2	5	1.212
56	62	958	18	9	1	1.048	118	831	167	4	3	1.123
57	62	950	28	10	5	1.055	131	879	187	6	7	1.210
58	55	892	24	7	6	984	138	796	186	3	3	1.126
59	48	913	32	5	8	1.006	115	914	214	3	1	1.247
55 - 59	295	4.661	118	34	23	5.131	652	4.340	889	18	19	5.918
60	44	742	17	2	3	808	90	753	239	3	3	1.088
61	51	850	24	3	4	932	131	844	264	7	8	1.254
62	31	516	26	5	1	579	80	486	191	2	5	764
63	25	457	15	4	2	503	58	398	144	2	—	602
64	43	534	20	2	7	606	70	453	181	2	—	706
60 - 64	194	3.099	102	16	17	3.428	429	2.934	1.019	16	16	4.414
65	34	621	40	1	5	701	89	513	216	8	3	829
66	44	766	56	1	5	872	86	569	278	3	3	939
67	46	745	65	2	3	861	82	612	347	—	2	1.043
68	49	867	77	7	1	1.001	92	603	373	3	2	1.073
69	49	777	68	3	1	898	84	507	378	4	1	974
65 - 69	222	3.776	306	14	15	4.333	433	2.804	1.592	18	11	4.858
70	41	640	88	2	4	775	81	409	378	1	—	869
71	42	718	96	4	1	861	81	449	381	2	1	914
72	38	685	88	5	—	816	76	370	421	4	2	873
73	31	538	79	1	1	650	65	305	347	3	1	721
74	22	471	86	3	—	582	60	219	366	2	1	648
70 - 74	174	3.052	437	15	6	3.684	363	1.752	1.893	12	5	4.025
75	22	465	100	1	—	588	61	188	339	1	—	589
76	27	372	102	2	—	503	60	198	342	1	3	604
77	37	351	104	2	—	494	62	156	305	2	1	526
78	18	329	97	3	1	448	34	123	293	2	2	454
79	19	242	103	—	1	365	46	117	269	—	—	432
75 - 79	123	1.759	506	8	2	2.398	263	782	1.548	6	6	2.605
80 - 84	39	787	410	2	—	1.238	120	265	1.086	1	1	1.473
85 - 89	15	206	236	—	—	457	55	46	448	—	—	549
90 - 94	4	45	70	—	—	119	19	5	136	1	—	161
95 - 99	—	4	15	—	—	19	2	1	22	—	—	25
100 E PIU'	—	1	—	—	—	1	—	—	2	—	—	2
TOTALE	44.866	45.502	2.339	219	132	93.058	41.687	45.886	9.892	272	144	97.881

TAV. 2 - Popolazione presente per singolo anno di età, sesso e stato civile

ETÀ (anni)	MASCHI						FEMMINE					
	CELIBI	CONIUGATI	VEDOVI	SEPARATI LEGALMENTE	DIVORZIATI	TOTALE	NUBILI	CONIUGATE	VEDOVE	SEPARATE LEGALMENTE	DIVORZIATE	TOTALE
0	1.212	—	—	—	—	1.212	1.179	—	—	—	—	1.179
1	1.253	—	—	—	—	1.253	1.212	—	—	—	—	1.212
2	1.348	—	—	—	—	1.348	1.266	—	—	—	—	1.266
3	1.300	—	—	—	—	1.300	1.238	—	—	—	—	1.238
4	1.323	—	—	—	—	1.323	1.382	—	—	—	—	1.382
meno di 5	6.436	—	—	—	—	6.436	6.277	—	—	—	—	6.277
5	1.455	—	—	—	—	1.455	1.500	—	—	—	—	1.500
6	1.504	—	—	—	—	1.504	1.452	—	—	—	—	1.452
7	1.561	—	—	—	—	1.561	1.535	—	—	—	—	1.535
8	1.560	—	—	—	—	1.560	1.524	—	—	—	—	1.524
9	1.666	—	—	—	—	1.666	1.579	—	—	—	—	1.579
5 - 9	7.746	—	—	—	—	7.746	7.590	—	—	—	—	7.590
10	1.670	—	—	—	—	1.670	1.608	—	—	—	—	1.608
11	1.640	—	—	—	—	1.640	1.653	—	—	—	—	1.653
12	1.669	—	—	—	—	1.669	1.635	—	—	—	—	1.635
13	1.725	—	—	—	—	1.725	1.741	—	—	—	—	1.741
14	1.691	—	—	—	—	1.691	1.671	—	—	—	—	1.671
10 - 14	8.395	—	—	—	—	8.395	8.308	—	—	—	—	8.308
15	1.718	—	—	—	—	1.718	1.608	—	—	—	—	1.608
16	1.633	6	—	—	—	1.639	1.606	70	1	—	—	1.677
17	1.587	6	—	—	—	1.593	1.606	112	3	—	—	1.721
18	1.424	15	—	—	—	1.439	1.378	219	1	3	—	1.601
19	1.044	24	—	1	—	1.069	1.080	331	2	1	1	1.415
15 - 19	7.406	51	—	1	—	7.458	7.278	732	7	4	1	8.022
20	1.093	60	—	—	—	1.153	1.024	472	2	2	—	1.500
21	1.090	109	1	1	—	1.201	907	582	2	6	—	1.497
22	1.022	204	—	1	—	1.227	678	652	5	7	—	1.342
23	834	228	1	—	—	1.063	575	735	3	3	—	1.316
24	702	390	—	5	—	1.097	485	775	4	10	—	1.274
20 - 24	4.741	991	2	7	—	5.741	3.669	3.216	16	28	—	6.929
25	604	423	—	1	—	1.028	391	812	3	3	—	1.209
26	545	587	—	2	1	1.135	396	895	5	5	—	1.301
27	417	627	1	1	—	1.046	332	877	4	11	3	1.227
28	352	650	1	3	2	1.008	255	908	6	8	2	1.179
29	288	668	—	4	—	960	251	877	4	3	1	1.136
25 - 29	2.206	2.955	2	11	3	5.177	1.625	4.369	22	30	6	6.052
30	243	776	—	5	1	1.025	194	971	8	5	3	1.181
31	238	820	1	7	1	1.067	224	965	14	5	1	1.209
32	176	901	—	4	2	1.083	182	1.109	11	8	1	1.311
33	155	1.012	—	6	1	1.174	162	1.035	15	5	3	1.220
34	160	943	1	6	2	1.112	144	983	11	7	7	1.152
30 - 34	972	4.452	2	28	7	5.461	906	5.063	59	30	15	6.073
35	95	767	1	2	2	867	114	847	13	3	1	978
36	115	697	2	1	2	817	110	857	15	4	3	989
37	80	645	3	3	2	733	84	731	23	4	1	843
38	71	678	3	2	2	756	97	774	16	7	5	899
39	67	683	1	3	2	756	92	741	22	5	2	862
35 - 39	428	3.470	10	11	10	3.929	497	3.950	89	23	12	4.571
40	75	719	2	9	—	805	94	836	33	7	—	970
41	85	925	2	4	—	1.016	115	1.040	45	4	6	1.210
42	81	962	3	5	4	1.055	104	1.075	47	2	5	1.233
43	87	924	5	6	4	1.026	112	1.007	39	4	4	1.166
44	72	882	6	3	2	965	106	906	37	7	2	1.058
40 - 44	400	4.412	18	27	10	4.867	531	4.864	201	24	17	5.637

segue TAV. 2 — Popolazione presente per singolo anno di età, sesso e stato civile

ETÀ (anni)	MASCHI						FEMMINE					
	CELIBI	CONIUGATI	VEDOVI	SEPARATI LEGALMENTE	DIVORZIATI	TOTALE	NUBILI	CONIUGATE	VEDOVE	SEPARATE LEGALMENTE	DIVORZIATE	TOTALE
45	70	932	2	7	7	1.018	111	861	48	8	5	1.033
46	62	901	5	4	2	974	103	978	49	4	4	1.138
47	74	959	2	—	5	1.040	106	1.031	79	2	3	1.221
48	77	882	9	3	4	975	122	936	67	8	6	1.139
49	65	899	10	3	1	978	117	894	65	7	3	1.086
45 - 49	348	4.573	28	17	19	4.985	559	4.700	308	29	21	5.617
50	81	896	17	5	5	1.004	127	988	79	3	3	1.200
51	69	984	7	5	3	1.068	154	1.032	119	6	5	1.316
52	66	873	16	3	3	961	121	902	106	5	1	1.135
53	63	910	11	7	3	994	125	879	108	5	4	1.121
54	63	922	13	2	—	1.000	131	965	111	6	2	1.215
50 - 54	342	4.585	64	22	14	5.027	658	4.766	523	25	15	5.987
55	63	907	16	3	3	992	153	898	133	2	5	1.191
56	60	904	17	10	1	992	118	812	162	4	3	1.099
57	61	904	28	10	5	1.008	130	865	182	6	7	1.190
58	53	854	23	7	6	943	135	778	187	3	3	1.106
59	49	882	30	5	8	974	114	900	209	3	—	1.226
55 - 59	286	4.451	114	35	23	4.909	650	4.253	873	18	18	5.812
60	44	711	16	2	3	776	90	736	233	2	3	1.064
61	53	827	24	3	4	911	131	829	257	6	9	1.232
62	30	502	24	5	1	562	78	486	189	2	5	760
63	27	441	15	4	3	490	56	392	144	2	—	594
64	42	523	20	3	7	595	71	446	176	2	—	695
60 - 64	196	3.004	99	17	18	3.334	426	2.889	999	14	17	4.345
65	36	612	39	1	6	694	90	505	210	8	3	816
66	44	755	56	1	6	862	84	560	274	3	3	924
67	47	740	63	2	3	855	80	607	346	—	2	1.035
68	46	858	73	7	1	985	91	598	367	3	2	1.061
69	52	771	64	3	1	891	84	504	375	4	1	968
65 - 69	225	3.736	295	14	17	4.287	429	2.774	1.572	18	11	4.804
70	40	631	87	3	4	765	80	408	372	1	—	861
71	42	708	94	4	1	849	81	447	377	2	1	908
72	38	683	87	5	—	813	76	369	416	4	2	867
73	33	533	79	1	1	647	64	303	340	3	1	711
74	22	469	86	3	—	580	60	216	363	2	1	642
70 - 74	175	3.024	433	16	6	3.654	361	1.743	1.868	12	5	3.989
75	22	468	103	1	—	594	60	188	331	1	—	580
76	28	366	103	2	—	499	60	199	341	1	3	604
77	38	356	102	2	—	498	64	156	308	2	1	531
78	18	328	94	3	1	444	34	121	292	2	2	451
79	21	239	102	—	1	363	46	119	267	—	—	432
75 - 79	127	1.757	504	8	2	2.398	264	783	1.539	6	6	2.598
80 - 84	39	781	400	2	—	1.222	119	263	1.085	1	1	1.469
85 - 89	15	208	242	—	—	465	57	46	443	—	—	546
90 - 94	4	46	68	—	—	118	19	5	136	1	—	161
95 - 99	—	4	16	—	—	20	2	1	21	—	—	24
100 E PIU'	1	1	—	—	—	2	—	—	2	—	—	2
TOTALE	40.488	42.501	2.297	216	129	85.631	40.225	44.417	9.763	263	145	94.813

TAV. 3 - Popolazione residente per sesso, classe di età e luogo di nascita

LUOGO DI NASCITA	Meno di 6 anni	6-13	14-18	19-24	25-44	45-64	65 e più	TOTALE
A — TOTALE								
Nello stesso Comune di residenza	6.862	14.854	12.343	14.141	35.851	33.741	21.590	139.382
In altro Comune della stessa Provincia	4.437	4.575	1.564	1.501	3.777	3.085	1.798	20.737
In altra Provincia della stessa Regione	3.097	3.922	2.040	1.739	4.544	3.937	2.056	21.335
Trapani	7	15	11	20	86	55	24	218
Palermo	131	184	90	156	840	837	418	2.656
Messina	87	159	96	164	915	950	480	2.851
Agrigento	18	43	20	41	242	234	118	716
Caltanissetta	510	1.032	619	407	707	575	338	4.188
Catania	2.285	2.389	1.157	890	1.544	1.037	528	9.830
Ragusa	21	32	16	18	97	129	90	403
Siracusa	38	68	31	43	113	120	60	473
In altre Regioni	301	610	275	249	863	568	241	3.107
Piemonte	73	178	75	61	164	122	73	746
Valle d'Aosta	17	32	6	2	15	11	6	89
Lombardia	82	219	85	40	45	53	17	541
Trentino-Alto Adige	1	11	6	1	9	5	2	35
Bolzano-Bozen	1	9	5	1	4	2	2	24
Trento	—	2	1	—	5	3	—	11
Veneto	7	9	5	7	42	32	15	117
Friuli-Venezia Giulia	3	4	1	1	20	18	12	59
Liguria	11	26	15	10	18	12	6	98
Emilia-Romagna	17	19	18	12	31	20	9	126
Toscana	14	29	12	12	22	16	5	110
Umbria	—	2	2	—	8	1	1	14
Marche	1	1	1	—	6	2	1	12
Lazio	27	23	15	16	72	29	5	187
Abruzzi	—	1	—	5	18	17	1	42
Molise	—	—	—	3	5	3	2	13
Campania	17	15	10	16	98	54	24	234
Puglia	4	12	5	15	83	38	8	165
Basilicata	—	3	4	3	23	14	2	49
Calabria	23	19	10	32	114	105	49	352
Sardegna	4	7	5	13	70	16	3	118
ITALIA	14.697	23.961	16.222	17.630	45.035	41.331	25.685	184.561
ESTERO	1.655	2.444	1.006	438	363	210	262	6.378
TOTALE	16.352	26.405	17.228	18.068	45.398	41.541	25.947	190.939
B — MASCHI								
Nello stesso Comune di residenza	3.456	7.533	6.254	7.376	18.053	16.025	10.320	69.017
In altro Comune della stessa Provincia	2.174	2.324	753	636	1.506	1.324	829	9.546
In altra Provincia della stessa Regione	1.609	1.995	1.065	812	2.088	1.736	938	10.243
Trapani	5	8	4	2	37	18	7	81
Palermo	68	95	50	62	391	393	214	1.273
Messina	41	87	43	60	439	409	221	1.300
Agrigento	12	21	11	19	111	105	63	342
Caltanissetta	264	504	330	199	320	246	148	2.011
Catania	1.176	1.228	607	440	692	445	209	4.797
Ragusa	15	16	8	10	43	61	45	198
Siracusa	28	36	12	20	55	59	31	241
In altre Regioni	152	307	114	80	281	168	65	1.167
Piemonte	38	78	27	11	16	13	19	202
Valle d'Aosta	5	12	—	1	2	1	—	21
Lombardia	39	127	42	17	18	17	3	263
Trentino-Alto Adige	—	4	3	1	1	3	—	12
Bolzano-Bozen	—	3	3	1	—	1	—	8
Trento	—	1	—	—	1	2	—	4
Veneto	5	4	4	1	17	11	4	46
Friuli-Venezia Giulia	1	3	1	1	5	6	1	18
Liguria	6	15	4	4	6	3	1	39
Emilia-Romagna	8	9	6	3	12	6	2	46
Toscana	11	17	7	7	6	5	—	53
Umbria	—	2	1	—	2	—	—	5
Marche	—	1	—	—	—	1	—	2
Lazio	13	10	7	4	25	11	2	72
Abruzzi	—	—	—	—	15	6	—	21
Molise	—	—	—	—	3	2	1	6
Campania	10	8	4	7	37	24	8	98
Puglia	2	4	2	2	42	13	1	66
Basilicata	—	2	1	1	7	6	—	17
Calabria	12	10	3	13	36	29	23	126
Sardegna	2	1	2	7	31	11	—	54
ITALIA	7.391	12.159	8.186	8.904	21.928	19.253	12.152	89.973
ESTERO	859	1.247	484	198	116	84	97	3.085
TOTALE	8.250	13.406	8.670	9.102	22.044	19.337	12.249	93.058

TAV. 4 - Popolazione residente in età da 6 anni in poi per grado di istruzione, sesso, classe di età, condizione professionale o non professionale

CLASSI DI ETÀ (anni) — CONDIZIONE	GRADO DI ISTRUZIONE											
	LAUREATI		DIPLOMATI		FORNITI DI LICENZA DI SCUOLA MEDIA INFERIORE		FORNITI DI LICENZA DI SCUOLA ELEMENTARE		ALFABETI PRIVI DI TITOLO DI STUDIO		ANALFABETI	
	MF	M	MF	M	MF	M	MF	M	MF	M	MF	M
TOTALE	3.066	1.829	14.777	7.041	31.473	17.356	61.766	29.662	47.239	21.135	16.266	7.785
6 - 10	—	—	—	—	—	—	1.275	626	14.654	7.530	162	72
11 - 14	—	—	—	—	2.492	1.118	10.149	5.134	1.021	602	113	72
15 - 19	—	—	1.120	435	10.873	5.501	4.266	2.284	607	351	88	37
20 - 24	57	24	4.579	2.159	5.688	3.074	3.728	1.728	707	383	122	48
25 - 44	2.033	1.094	6.923	3.385	9.016	5.564	19.834	8.958	6.266	2.465	1.326	578
45 - 54	430	294	1.031	508	1.754	1.152	9.764	4.744	6.721	2.664	2.950	1.416
55 - 64	374	284	691	355	958	586	6.801	3.312	6.647	2.480	3.420	1.542
65 e più	172	133	433	199	692	361	5.949	2.876	10.616	4.660	8.085	4.020
CONDIZIONE PROFESSIONALE	2.475	1.504	7.008	3.833	10.887	9.200	19.193	15.729	6.921	5.637	1.875	1.684
<i>-di cui disoccupati</i>	<i>55</i>	<i>18</i>	<i>421</i>	<i>138</i>	<i>1.217</i>	<i>1.074</i>	<i>2.463</i>	<i>2.302</i>	<i>1.071</i>	<i>1.010</i>	<i>434</i>	<i>422</i>
Imprenditori, liberi professionisti	289	270	246	217	109	89	218	170	23	14	—	—
Lavoratori in proprio	69	49	270	209	1.701	1.380	5.242	3.728	2.235	1.604	552	473
Coadiuvanti	6	3	38	27	212	150	509	178	237	36	53	4
Dirigenti e impiegati	2.031	1.138	5.548	2.703	2.010	1.492	752	561	31	25	—	—
Lavoratori dipendenti	80	44	906	677	6.855	6.089	12.472	11.092	4.395	3.958	1.270	1.207
Agricoltura	35	28	190	149	848	714	3.798	3.067	2.915	2.292	1.241	1.104
Imprenditori, liberi professionisti	1	1	10	10	5	4	11	10	6	5	—	—
Lavoratori in proprio	16	15	69	56	336	289	1.839	1.465	1.475	1.140	489	424
Coadiuvanti	—	—	7	6	73	51	258	70	182	12	48	3
Dirigenti e impiegati	10	10	47	45	24	20	16	14	1	1	—	—
Lavoratori dipendenti	8	2	57	32	410	350	1.674	1.508	1.251	1.134	704	677
Industrie	61	47	861	719	4.588	4.204	8.946	8.124	2.816	2.579	532	510
Imprenditori, liberi professionisti	3	3	41	38	31	29	61	61	—	—	—	—
Lavoratori in proprio	—	—	35	30	408	374	912	772	208	149	23	17
Coadiuvanti	—	—	4	4	18	16	23	12	10	7	—	—
Dirigenti e impiegati	30	26	399	330	207	167	137	122	11	11	—	—
Lavoratori dipendenti	28	18	382	317	3.924	3.618	7.813	7.157	2.587	2.412	509	493
Altre attività	2.379	1.429	5.957	2.965	5.451	4.282	6.449	4.538	1.190	766	102	70
Imprenditori, liberi professionisti	285	266	195	169	73	56	146	99	17	9	—	—
Lavoratori in proprio	53	34	166	123	957	717	2.491	1.491	552	315	40	32
Coadiuvanti	6	3	27	17	121	83	228	96	45	17	5	1
Dirigenti e impiegati	1.991	1.102	5.102	2.328	1.779	1.305	599	425	19	13	—	—
Lavoratori dipendenti	44	24	467	328	2.521	2.121	2.985	2.427	557	412	57	37
CONDIZIONE NON PROFESSIONALE	591	325	7.769	3.208	20.586	8.156	42.573	13.933	40.318	15.498	14.391	6.101
In cerca di prima occupazione	318	130	3.208	1.186	4.239	2.858	2.590	2.071	479	405	37	33
Scolari e studenti	11	7	2.814	1.404	7.447	3.714	11.521	5.825	15.635	8.106	—	—
Casalinghe	31	—	831	—	6.980	—	19.957	—	12.919	—	5.271	—
Ritirati dal lavoro	166	127	513	275	842	650	6.666	4.881	9.228	6.089	6.876	4.971
Altri	65	61	403	343	1.078	934	1.839	1.156	2.057	898	2.207	1.097

TAV. 5 - Popolazione residente attiva e non attiva per sesso e classe di età, attiva per

RAMI DI ATTIVITÀ ECONOMICA	CLASSI DI											
	Meno di 14		14 - 19		20 - 24		25 - 29		30 - 34		35 - 39	
	MF	M	MF	M	MF	M	MF	M	MF	M	MF	M
CONDIZIONE PROFESSIONALE	—	—	2.182	1.841	4.726	3.863	6.270	4.780	7.304	5.569	5.227	3.988
- di cui disoccupati	—	—	373	333	848	721	905	712	837	721	523	458
Imprenditori, liberi professionisti	—	—	3	1	30	19	129	110	148	128	99	85
Lavoratori in proprio	—	—	76	61	431	360	796	652	1.172	911	1.114	839
Coadiuvanti	—	—	76	67	130	100	113	60	114	37	73	14
Dirigenti e impiegati	—	—	86	38	658	324	1.755	868	2.097	1.135	1.363	783
Lavoratori dipendenti	—	—	1.941	1.674	3.477	3.060	3.477	3.090	3.773	3.358	2.578	2.267
Agricoltura	—	—	208	181	487	381	592	453	836	671	798	641
Imprenditori, liberi professionisti	—	—	—	—	—	—	4	4	4	4	4	4
Lavoratori in proprio	—	—	57	48	140	118	232	188	324	259	358	284
Coadiuvanti	—	—	57	49	61	42	62	24	66	11	34	3
Dirigenti e impiegati	—	—	2	1	10	9	11	11	12	11	7	6
Lavoratori dipendenti	—	—	92	83	276	212	283	226	430	386	395	344
Energia, gas e acqua	—	—	12	11	41	38	99	96	143	139	69	69
Imprenditori, liberi professionisti	—	—	—	—	—	—	—	—	—	—	—	—
Lavoratori in proprio	—	—	—	—	—	—	—	—	—	—	—	—
Coadiuvanti	—	—	—	—	—	—	—	—	—	—	—	—
Dirigenti e impiegati	—	—	—	—	6	4	12	12	40	37	22	22
Lavoratori dipendenti	—	—	12	11	35	34	87	84	103	102	47	47
Ind. estratt., trasf. min., chim.	—	—	35	34	130	120	190	181	314	306	242	237
Imprenditori, liberi professionisti	—	—	—	—	—	—	—	—	—	—	—	—
Lavoratori in proprio	—	—	—	—	4	4	4	4	10	9	7	7
Coadiuvanti	—	—	—	—	3	3	—	—	—	—	—	—
Dirigenti e impiegati	—	—	1	—	7	4	11	8	31	28	28	27
Lavoratori dipendenti	—	—	34	34	116	109	175	169	273	269	207	203
Ind. lavoraz. metalli, mecc. prec.	—	—	129	122	325	298	338	320	321	305	192	178
Imprenditori, liberi professionisti	—	—	—	—	—	—	—	—	—	—	—	—
Lavoratori in proprio	—	—	1	1	16	16	38	36	50	49	38	37
Coadiuvanti	—	—	1	1	1	1	1	1	1	1	—	—
Dirigenti e impiegati	—	—	1	1	11	8	16	11	15	11	9	9
Lavoratori dipendenti	—	—	126	119	297	273	283	272	255	244	145	132
Ind. alim., tess., pelli, legno	—	—	230	99	360	210	387	217	457	247	316	201
Imprenditori, liberi professionisti	—	—	—	—	1	—	—	—	1	1	—	—
Lavoratori in proprio	—	—	1	1	21	17	48	36	71	60	61	50
Coadiuvanti	—	—	1	—	5	4	3	3	3	2	2	1
Dirigenti e impiegati	—	—	6	3	25	18	45	27	48	30	29	22
Lavoratori dipendenti	—	—	222	95	308	171	291	151	334	154	224	128
Ind. costr., install. impianti	—	—	1.001	980	1.632	1.599	1.594	1.564	1.601	1.580	1.019	999
Imprenditori, liberi professionisti	—	—	—	—	1	1	7	7	18	18	13	13
Lavoratori in proprio	—	—	4	4	34	34	99	99	130	130	110	110
Coadiuvanti	—	—	3	3	1	1	4	4	—	—	1	1
Dirigenti e impiegati	—	—	5	4	26	21	50	43	40	38	16	15
Lavoratori dipendenti	—	—	989	969	1.570	1.542	1.434	1.411	1.413	1.394	879	860
Commercio, pubbl. esercizi	—	—	384	317	707	574	722	578	808	568	680	437
Imprenditori, liberi professionisti	—	—	2	1	10	7	19	17	25	18	32	20
Lavoratori in proprio	—	—	10	6	158	129	288	226	437	292	427	259
Coadiuvanti	—	—	12	12	52	44	40	26	38	20	35	9
Dirigenti e impiegati	—	—	16	8	68	35	79	56	81	53	36	23
Lavoratori dipendenti	—	—	344	290	419	359	296	253	227	185	150	126
Trasporti e comunicazioni	—	—	14	12	128	116	255	231	360	329	276	260
Imprenditori, liberi professionisti	—	—	—	—	—	—	1	1	—	—	1	1
Lavoratori in proprio	—	—	—	—	21	21	28	27	59	55	56	55
Coadiuvanti	—	—	2	2	5	5	2	2	2	2	—	—
Dirigenti e impiegati	—	—	1	1	26	17	59	44	83	61	72	60
Lavoratori dipendenti	—	—	11	9	76	73	165	157	216	211	147	144
Credito, assic.; serv. imprese	—	—	7	1	102	59	198	150	229	191	151	133
Imprenditori, liberi professionisti	—	—	1	—	15	10	71	63	75	66	36	34
Lavoratori in proprio	—	—	—	—	4	3	1	—	2	2	1	1
Coadiuvanti	—	—	—	—	—	—	—	—	1	—	—	—
Dirigenti e impiegati	—	—	6	1	70	34	106	71	127	105	95	87
Lavoratori dipendenti	—	—	—	—	13	12	20	16	24	18	19	11
Pubblica amm.ne; servizi	—	—	162	84	814	468	1.895	990	2.235	1.233	1.484	833
Imprenditori, liberi professionisti	—	—	—	—	3	1	27	18	25	21	13	13
Lavoratori in proprio	—	—	3	1	33	18	58	36	89	55	56	36
Coadiuvanti	—	—	—	—	2	—	1	—	3	1	—	—
Dirigenti e impiegati	—	—	48	19	409	174	1.366	585	1.620	761	1.049	512
Lavoratori dipendenti	—	—	111	64	367	275	443	351	498	395	365	272
In cerca di prima occupazione	—	—	4.402	3.089	3.493	1.897	1.684	859	646	363	252	161
TOTALE POP. ATTIVA	—	—	6.584	4.930	8.219	5.760	7.954	5.639	7.950	5.932	5.479	4.149
Scolari e studenti	26.655	13.519	8.642	4.428	2.031	1.019	517	291	59	28	16	7
Casalinghe	—	—	4.056	—	3.921	—	3.846	—	4.213	—	3.316	—
Ritirati dal lavoro	—	—	19	10	10	7	14	9	36	27	69	54
Altri	16.102	8.137	1.114	988	700	630	283	206	240	170	208	141
TOTALE POP. NON ATTIVA	42.757	21.656	13.831	5.426	6.662	1.656	4.660	506	4.548	225	3.609	202

ramo di attività economica e posizione nella professione; non attiva per condizione non professionale

ETÀ (anni)

40 - 44		45 - 49		50 - 54		55 - 59		60 - 64		65 - 69		70 e più	
MF	M	MF	M	MF	M	MF	M	MF	M	MF	M	MF	M
6.248	4.848	5.831	4.590	5.122	3.975	3.701	2.843	1.088	804	439	321	221	165
618	559	629	586	521	488	357	342	47	42	3	2	—	—
124	111	100	83	104	88	71	63	37	34	24	24	16	14
1.471	1.076	1.560	1.123	1.499	1.038	1.152	799	400	284	255	194	143	106
141	28	145	24	148	30	74	19	20	8	15	7	6	4
1.317	791	983	624	926	604	827	531	269	168	68	38	23	15
3.195	2.842	3.043	2.736	2.445	2.215	1.577	1.431	362	310	77	58	33	26
1.241	1.027	1.512	1.232	1.627	1.315	1.213	1.008	290	248	149	130	74	67
4	4	3	3	6	4	4	3	—	—	2	2	2	2
545	440	701	547	820	642	662	523	202	173	125	115	58	52
65	2	74	3	90	2	44	5	7	—	6	—	2	1
12	11	11	8	18	18	13	13	2	2	—	—	—	—
615	570	723	671	693	649	490	464	79	73	16	13	12	12
86	84	70	69	48	47	36	32	6	6	—	—	—	—
—	—	—	—	—	—	—	—	—	—	—	—	—	—
—	—	—	—	—	—	—	—	—	—	—	—	—	—
29	27	22	21	21	20	15	13	2	2	—	—	—	—
57	57	48	48	27	27	21	19	4	4	—	—	—	—
342	334	374	369	183	176	113	110	21	21	1	1	2	2
1	1	—	—	—	—	—	—	—	—	—	—	—	—
9	8	13	13	9	8	7	7	1	1	—	—	2	2
—	—	1	1	2	1	—	—	—	—	—	—	—	—
20	18	7	7	8	5	6	6	1	1	—	—	—	—
312	307	353	348	164	162	100	97	19	19	1	1	—	—
189	172	157	147	118	108	68	64	19	18	6	6	4	4
1	1	2	2	—	—	1	1	—	—	—	—	—	—
35	33	32	30	18	17	10	9	7	7	2	2	—	—
—	—	—	—	1	—	—	—	—	—	—	—	—	—
10	8	11	8	5	5	8	8	—	—	1	1	3	3
143	130	112	107	94	86	49	46	12	11	3	3	1	1
389	238	289	167	249	142	162	95	48	27	9	9	8	4
2	1	3	3	1	1	1	1	—	—	—	—	1	—
120	85	113	68	96	41	77	36	26	12	5	5	4	2
6	4	2	—	9	5	2	—	—	—	—	—	—	—
22	18	14	12	17	16	11	8	3	2	—	—	1	1
239	130	157	84	126	79	71	49	19	13	4	4	2	1
1.206	1.190	1.054	1.038	777	770	452	447	113	110	19	17	9	9
29	29	19	18	13	13	10	9	5	5	4	4	2	2
125	125	72	72	31	31	20	19	3	3	—	—	2	2
—	—	1	1	—	—	—	—	—	—	—	—	—	—
13	12	11	11	11	10	6	5	4	3	2	2	—	—
1.039	1.024	951	936	722	716	416	414	100	99	13	11	5	5
765	448	735	410	635	359	446	242	191	102	135	83	86	52
47	37	35	20	27	16	13	8	9	7	8	8	4	3
497	256	496	269	450	231	334	165	145	73	110	62	73	44
65	19	64	17	44	21	28	13	12	8	8	6	4	3
39	31	39	24	42	26	18	13	8	5	3	2	3	1
117	105	101	80	72	65	53	43	17	9	6	5	2	1
333	318	261	244	186	175	147	131	39	34	6	6	7	7
—	—	3	3	3	3	1	1	—	—	2	2	—	—
95	94	88	88	41	39	24	24	10	10	3	3	4	4
1	1	1	1	2	1	—	—	—	—	—	—	—	—
74	67	62	47	35	29	52	41	18	15	1	1	1	1
163	156	107	105	105	103	70	65	10	8	—	—	2	2
145	129	101	94	115	104	84	77	30	28	10	9	4	4
32	30	23	23	36	34	22	21	15	15	4	4	4	4
1	1	3	2	4	3	4	4	1	1	1	1	—	—
—	—	1	—	—	—	—	—	—	—	—	—	—	—
86	79	61	56	58	54	45	42	12	11	2	2	—	—
26	19	13	12	17	13	13	10	2	1	3	2	—	—
1.552	908	1.278	820	1.184	779	980	637	331	210	104	60	27	16
8	8	12	11	18	17	19	19	7	6	4	4	3	3
44	34	42	34	30	26	14	12	5	4	9	6	—	—
4	2	1	—	—	—	—	—	—	—	1	1	—	—
1.012	520	745	430	711	421	653	382	219	127	59	30	15	9
484	344	478	345	425	315	294	224	100	73	31	19	9	4
217	161	97	84	49	42	31	27	—	—	—	—	—	—
6.465	5.009	5.928	4.674	5.171	4.017	3.732	2.870	1.088	804	439	321	221	165
12	7	6	3	—	—	—	—	—	—	—	—	—	—
4.198	—	4.261	—	4.457	—	4.022	—	2.738	—	2.630	—	4.331	—
219	179	621	489	1.418	1.089	2.664	1.912	3.444	2.363	5.356	3.708	10.421	7.146
304	196	334	223	454	283	631	349	572	261	766	304	1.783	605
4.733	382	5.222	715	6.329	1.372	7.317	2.261	6.754	2.624	8.752	4.012	16.535	7.751

TAV. 6 - Popolazione residente attiva e non attiva per sesso e stato civile; attiva per ramo di

RAMI DI ATTIVITÀ ECONOMICA POSIZIONE NELLA PROFESSIONE	MASCHI					TOTALE
	CELIBI	CONIUGATI	VEDOVI	SEPARATI LEGALMENTE	DIVORZIATI	
CONDIZIONE PROFESSIONALE	8.672	28.531	203	118	63	37.587
- di cui disoccupati	1.394	3.501	24	33	12	4.964
Imprenditori, liberi professionisti	129	617	10	3	1	760
Lavoratori in proprio	1.098	6.257	67	11	10	7.443
Coadiuvanti	219	177	1	—	1	398
Dirigenti e impiegati	1.190	4.674	28	19	8	5.919
Lavoratori dipendenti	6.036	16.806	97	85	43	23.067
Agricoltura, caccia, foreste, pesca	1.169	6.093	65	15	12	7.354
Imprenditori, liberi professionisti	4	24	2	—	—	30
Lavoratori in proprio	550	2.807	29	2	—	3.389
Coadiuvanti	120	21	—	—	1	142
Dirigenti e impiegati	23	66	—	—	1	90
Lavoratori dipendenti	472	3.175	34	13	9	3.703
Energia, gas e acqua	88	496	2	4	1	591
Imprenditori, liberi professionisti	—	—	—	—	—	—
Lavoratori in proprio	—	—	—	—	—	—
Coadiuvanti	—	—	—	—	—	—
Dirigenti e impiegati	16	141	—	1	—	158
Lavoratori dipendenti	72	355	2	3	1	433
Industrie estrattive, trasformazione minerali, chimiche	265	1.612	7	5	2	1.891
Imprenditori, liberi professionisti	—	1	—	—	—	1
Lavoratori in proprio	6	57	—	—	—	63
Coadiuvanti	2	3	—	—	—	5
Dirigenti e impiegati	15	87	2	—	—	104
Lavoratori dipendenti	242	1.464	5	5	2	1.718
Industrie lavorazione metalli, meccanica precisione	597	1.132	4	6	3	1.742
Imprenditori, liberi professionisti	—	4	—	—	—	4
Lavoratori in proprio	38	198	1	—	—	237
Coadiuvanti	4	—	—	—	—	4
Dirigenti e impiegati	17	55	1	—	—	73
Lavoratori dipendenti	538	875	2	6	3	1.424
Industrie alimentari, tessili, pelli, legno, altre	450	1.187	7	9	3	1.656
Imprenditori, liberi professionisti	—	7	—	—	—	7
Lavoratori in proprio	60	345	6	1	1	413
Coadiuvanti	9	11	—	—	—	20
Dirigenti e impiegati	35	119	—	3	—	157
Lavoratori dipendenti	346	705	1	5	2	1.059
Industria costruzioni, installazioni impianti edilizia	3.105	7.106	44	30	18	10.303
Imprenditori, liberi professionisti	10	106	3	—	—	119
Lavoratori in proprio	82	542	3	1	1	629
Coadiuvanti	6	4	—	—	—	10
Dirigenti e impiegati	50	114	—	—	—	164
Lavoratori dipendenti	2.957	6.340	38	29	17	9.381
Commercio, pubblici esercizi; riparazioni di veicoli	1.190	2.927	30	12	11	4.170
Imprenditori, liberi professionisti	13	147	1	—	1	162
Lavoratori in proprio	274	1.699	27	6	6	2.012
Coadiuvanti	71	126	1	—	—	198
Dirigenti e impiegati	68	207	—	—	2	277
Lavoratori dipendenti	764	748	1	6	2	1.521
Trasporti e comunicazioni	225	1.618	10	6	4	1.863
Imprenditori, liberi professionisti	1	10	1	—	—	12
Lavoratori in proprio	38	380	1	—	1	420
Coadiuvanti	6	8	—	—	—	14
Dirigenti e impiegati	48	330	4	—	2	384
Lavoratori dipendenti	132	890	4	6	1	1.033
Credito e assicurazione; servizi imprese; noleggio	181	793	4	1	—	979
Imprenditori, liberi professionisti	80	221	2	1	—	304
Lavoratori in proprio	2	16	—	—	—	18
Coadiuvanti	—	1	—	—	—	1
Dirigenti e impiegati	87	453	2	—	—	542
Lavoratori dipendenti	12	102	—	—	—	114
Pubblica amministrazione; servizi pubblici e privati	1.402	5.567	30	30	9	7.038
Imprenditori, liberi professionisti	21	97	1	2	—	121
Lavoratori in proprio	48	213	—	1	—	262
Coadiuvanti	1	3	—	—	—	4
Dirigenti e impiegati	831	3.102	19	15	3	3.970
Lavoratori dipendenti	501	2.152	10	12	6	2.681
In cerca di prima occupazione	5.648	1.017	5	9	4	6.683
TOTALE POPOLAZIONE ATTIVA	14.320	29.548	208	127	67	44.270
Scolari e studenti	19.256	44	—	—	2	19.302
Casalinghe	—	—	—	—	—	—
Ritirati dal lavoro	771	14.147	1.948	79	48	16.993
Altri	10.519	1.763	183	13	15	12.493
TOTALE POPOLAZIONE NON ATTIVA	30.546	15.954	2.131	92	65	48.788

attività economica e posizione nella professione; non attiva per condizione non professionale

FEMMINE						MASCHI E FEMMINE					
NUBILI	CONIUGATE	VEDOVE	SEPARATE LEGALMENTE	DIVORZIATE	TOTALE	CELIBI E NUBILI	CONIUGATI	VEDOVI	SEPARATI LEGALMENTE	DIVORZIATI	TOTALE
2.910	7.265	468	85	44	10.772	11.582	35.796	671	203	107	48.359
262	406	15	11	3	697	1.656	3.907	39	44	15	5.661
24	95	6	—	—	125	153	712	16	3	1	885
358	2.091	169	2	6	2.626	1.456	8.348	236	13	16	10.069
49	602	3	3	—	657	268	779	4	3	1	1.055
1.491	2.777	132	33	20	4.453	2.681	7.451	160	52	28	10.372
988	1.700	158	47	18	2.911	7.024	18.506	255	132	61	25.978
190	1.442	38	2	1	1.673	1.359	7.535	103	17	13	9.027
1	2	—	—	—	3	5	26	2	—	—	33
113	691	31	—	—	835	663	3.498	60	2	1	4.224
28	396	2	—	—	426	148	417	2	—	1	568
2	6	—	—	—	8	25	72	—	—	1	98
46	347	5	2	1	401	518	3.522	39	15	10	4.104
8	10	—	1	—	19	96	506	2	5	1	610
—	—	—	—	—	—	—	—	—	—	—	—
—	—	—	—	—	—	—	—	—	—	—	—
4	6	—	1	—	11	20	147	—	2	—	169
4	4	—	—	—	8	76	359	2	3	1	441
18	34	2	1	1	56	283	1.646	9	6	3	1.947
—	—	—	—	—	—	—	1	—	—	—	1
—	3	—	—	—	3	6	60	—	—	—	66
—	1	—	—	—	1	2	4	—	—	—	6
6	8	1	—	1	16	21	95	3	—	1	120
12	22	1	1	—	36	254	1.486	6	6	2	1.754
41	83	—	—	—	124	638	1.215	4	6	3	1.866
—	—	—	—	—	—	—	4	—	—	—	4
1	9	—	—	—	10	39	207	1	—	—	247
—	1	—	—	—	1	4	1	—	—	—	5
7	10	—	—	—	17	24	65	1	—	—	90
33	63	—	—	—	96	571	938	2	6	3	1.520
464	738	34	8	4	1.248	914	1.925	41	17	7	2.904
—	2	1	—	—	3	—	9	1	—	—	10
70	151	8	1	—	230	130	496	14	2	1	643
2	11	—	—	—	13	11	22	—	—	—	33
25	37	1	1	—	64	60	156	1	4	—	221
367	537	24	6	4	938	713	1.242	25	11	6	1.997
68	100	5	1	—	174	3.173	7.206	49	31	18	10.477
1	1	—	—	—	2	11	107	3	—	—	121
—	1	—	—	—	1	82	543	3	1	1	630
—	1	—	—	—	1	6	5	—	—	—	11
14	6	—	—	—	20	64	120	—	—	—	184
53	91	5	1	—	150	3.010	6.431	43	30	17	9.531
372	1.595	144	7	6	2.124	1.562	4.522	174	19	17	6.294
7	57	5	—	—	69	20	204	6	—	1	231
137	1.142	128	1	5	1.413	411	2.841	155	7	11	3.425
17	183	1	3	—	204	88	309	2	3	—	402
67	84	3	1	—	155	135	291	3	1	2	432
144	129	7	2	1	283	908	877	8	8	3	1.804
43	94	8	3	1	149	268	1.712	18	9	5	2.012
—	—	—	—	—	—	1	10	1	—	—	12
1	8	—	—	—	9	39	388	1	—	1	429
—	1	—	—	—	1	6	9	—	—	—	15
34	55	7	3	1	100	82	385	11	3	3	484
8	30	1	—	—	39	140	920	5	6	1	1.072
79	102	12	4	—	197	260	895	16	5	—	1.176
8	22	—	—	—	30	88	243	2	1	—	334
—	3	1	—	—	4	2	19	1	—	—	22
—	1	—	—	—	1	—	2	—	—	—	2
62	57	4	3	—	126	149	510	6	3	—	668
9	19	7	1	—	36	21	121	7	1	—	150
1.627	3.067	225	58	31	5.008	3.029	8.634	255	88	40	12.046
7	11	—	—	—	18	28	108	1	2	—	139
36	83	1	—	1	121	84	296	1	1	1	383
2	7	—	—	—	9	3	10	—	—	—	13
1.270	2.508	116	24	18	3.936	2.101	5.610	135	39	21	7.906
312	458	108	34	12	924	813	2.610	118	46	18	3.605
3.051	1.107	12	13	5	4.188	8.699	2.124	17	22	9	10.871
5.961	8.372	480	98	49	14.960	20.281	37.920	688	225	116	59.230
18.469	156	7	4	—	18.636	37.725	200	7	4	2	37.938
7.495	33.088	5.217	131	58	45.989	7.495	33.088	5.217	131	58	45.989
926	3.326	2.987	32	27	7.298	1.697	17.473	4.935	111	75	24.291
8.836	944	1.201	7	10	10.998	19.355	2.707	1.384	20	25	23.491
35.726	37.514	9.412	174	95	82.921	66.272	53.468	11.543	266	160	131.709

TAV. 7 - Popolazione residente attiva in condizione professionale per

N. CLASSIFICAZIONE	RAMI E CLASSI DI ATTIVITÀ ECONOMICA	POSIZIONE			
		IMPRENDITORI E LIBERI PROFESSIONISTI		LAVORATORI IN PROPRIO	
		MF	M	MF	M
0	Agricoltura, caccia, foreste, pesca	33	30	4.224	3.389
01	Agricoltura e caccia	33	30	4.010	3.221
02	Foreste	—	—	11	10
03	Pesca	—	—	4	2
04	Attività connesse con agricoltura	—	—	199	156
1	Energia, gas e acqua	—	—	—	—
1A	Estrazione di combustibili - Industria petrolifera	—	—	—	—
11	Industria dell'estrazione e agglomerazione di combustibili solidi	—	—	—	—
12	Cokerie	—	—	—	—
13	Industria dell'estrazione di petrolio e gas naturali	—	—	—	—
14	Industria petrolifera	—	—	—	—
15	Industria dei combustibili nucleari	—	—	—	—
1B	Energia elettrica, gas e acque	—	—	—	—
16	Industria produzione e distribuzione di energia elettrica e gas	—	—	—	—
17	Industria raccolta, depurazione e distribuzione di acqua	—	—	—	—
2	Industrie estrattive, manifatturiere per trasformazione minerali, chimiche	1	1	66	63
21	Industria dell'estrazione di minerali metalliferi	—	—	1	1
22	Industria della produzione e prima trasformazione dei metalli	—	—	4	4
23	Industria estrazione di minerali non metalliferi; torbiere	—	—	7	7
24	Industria della lavorazione di minerali non metalliferi	1	1	53	50
25	Industrie chimiche	—	—	1	1
26	Industria della produzione di fibre artificiali e sintetiche	—	—	—	—
3	Industrie manifatturiere per lavorazione metalli; meccanica di precisione	4	4	247	237
31	Industria della costruzione di prodotti in metallo	3	3	188	181
32	Industria costruzione e installazione di macchine e di materiale meccanico	1	1	11	10
33	Industria della costruzione, installazione e riparazione di macchine	—	—	1	1
34	Industria costruzione e installazione di impianti e riparazione di materiale elettrico	—	—	42	41
35	Industria costruzione e montaggio di autoveicoli	—	—	2	2
36	Industria della costruzione di altri mezzi di trasporto	—	—	1	1
37	Industria della costruzione di strumenti di precisione	—	—	2	1
4	Industrie manifatturiere alimentari, tessili, abbigliamento, mobilio, altre	10	7	643	413
41	Industrie alimentari	—	—	96	80
42	Industrie dello zucchero, delle bevande e del tabacco	—	—	3	3
43	Industrie tessili	—	—	57	7
44	Industrie delle pelli e del cuoio	—	—	5	3
45	Industrie delle calzature, di abbigliamento e affini	5	4	198	56
46	Industrie del legno e del mobile in legno	4	3	212	207
47	Industrie della carta; stampa ed editoria	1	—	23	17
48	Industrie della gomma e manufatti di materie plastiche	—	—	27	24
49	Industrie manifatturiere diverse	—	—	22	16
5	Industrie costruzioni e installazioni impianti per edilizia	121	119	630	629
50	Edilizia e genio civile	121	119	630	629
6	Commercio, pubblici esercizi; riparazioni di veicoli	231	162	3.425	2.012
6A	Commercio, pubblici esercizi e alberghi	231	162	3.077	1.665
61	Commercio all'ingrosso	32	25	135	95
62	Commercio all'ingrosso di materiali da recupero	—	—	3	3
63	Intermediari del commercio	32	32	29	26
64	Commercio al minuto alimentari, abbigliamento; farmacie	102	52	2.251	1.150
65	Commercio al minuto veicoli, carburanti, libri, articoli vari	28	21	340	188
66	Pubblici esercizi ed esercizi alberghieri	37	32	319	203
6B	Riparazioni di beni di consumo e di veicoli	—	—	348	347
67	Riparazioni di beni di consumo e di veicoli	—	—	348	347
7	Trasporti e comunicazioni	12	12	429	420
71	Ferrovie	—	—	1	1
72	Altri trasporti terrestri	7	7	391	385
73	Trasporti fluviali, lacuali e lagunari	—	—	—	—
74	Trasporti marittimi e cabotaggio	—	—	—	—
75	Trasporti aerei	—	—	—	—
76	Attività connesse ai trasporti	3	3	32	29
77	Agenzie di viaggio, intermediari dei trasporti, magazzini	1	1	4	4
79	Comunicazioni	1	1	1	1
8	Credito e assicurazione; servizi alle imprese; noleggio	334	304	22	18
8A	Credito e assicurazione	14	10	3	2
81	Istituti di credito	—	—	—	—
82	Assicurazione	14	10	3	2
8B	Servizi prestati alle imprese; noleggio	320	294	19	16
83	Ausiliari finanziari; servizi alle imprese	320	294	12	10
84	Noleggio di beni mobili	—	—	7	6
9	Pubblica amministrazione; servizi pubblici e privati	139	121	383	262
9A	Pubblica amministrazione	—	—	—	—
91	Pubblica amministrazione, difesa, sicurezza sociale	—	—	—	—
9B	Servizi pubblici e privati	139	121	383	262
92	Servizi di igiene, amministrazione di cimiteri	2	—	9	5
93	Istruzione	6	6	7	7
94	Ricerca e sviluppo	1	1	—	—
95	Sanità e servizi veterinari	106	97	7	6
96	Altri servizi sociali	3	1	—	—
97	Servizi ricreativi e culturali	6	4	15	13
98	Servizi personali	15	12	345	231
99	Rappresentanze diplomatiche, organizzazioni internazionali, forze armate alleate	—	—	—	—
	TOTALE	885	760	10.069	7.443

sesso, posizione nella professione, ramo e classe di attività economica

NELLA PROFESSIONE								N. CLASSIFI- CAZIONE
COADIUVANTI		DIRIGENTI E IMPIEGATI		LAVORATORI DIPENDENTI		TOTALE		
MF	M	MF	M	MF	M	MF	M	
568	142	98	90	4.104	3.703	9.027	7.354	0
554	140	20	17	3.481	3.101	8.098	6.509	01
—	—	8	7	466	464	485	481	02
—	—	—	—	11	11	15	13	03
14	2	70	66	146	127	429	351	04
—	—	169	158	441	433	610	591	1
—	—	44	43	165	161	209	204	1A
—	—	1	1	9	8	10	9	11
—	—	—	—	6	6	6	6	12
—	—	14	14	60	59	74	73	13
—	—	27	27	81	79	108	106	14
—	—	2	1	9	9	11	10	15
—	—	125	115	276	272	401	387	18
—	—	102	92	226	224	328	316	16
—	—	23	23	50	48	73	71	17
6	5	120	104	1.754	1.718	1.947	1.891	2
—	—	1	1	67	65	69	67	21
3	2	2	2	163	158	172	166	22
—	—	39	36	939	932	985	975	23
3	3	25	23	421	417	503	494	24
—	—	50	39	159	141	210	181	25
—	—	3	3	5	5	8	8	26
5	4	90	73	1.520	1.424	1.866	1.742	3
3	2	43	41	850	815	1.087	1.042	31
—	—	9	8	234	206	255	225	32
1	1	3	3	18	15	23	20	33
1	1	14	10	179	164	236	216	34
—	—	19	9	191	182	212	193	35
—	—	—	—	33	32	34	33	36
—	—	2	2	15	10	19	13	37
33	20	221	157	1.997	1.059	2.904	1.656	4
23	12	40	27	142	120	301	239	41
—	—	27	21	25	25	55	49	42
—	—	28	22	392	174	477	203	43
2	1	—	—	52	48	59	52	44
3	2	48	29	859	210	1.113	301	45
4	4	24	20	329	314	573	548	46
—	—	19	13	99	82	142	112	47
1	1	15	11	81	71	124	107	48
—	—	20	14	18	15	60	45	49
11	10	184	164	9.531	9.381	10.477	10.303	5
11	10	184	164	9.531	9.381	10.477	10.303	50
402	198	432	277	1.804	1.521	6.294	4.170	6
395	191	424	270	1.157	900	5.284	3.188	6A
17	8	78	60	207	180	469	368	61
—	—	3	3	5	5	11	11	62
1	—	19	17	1	1	82	76	63
292	142	161	90	412	267	3.218	1.701	64
22	9	83	48	91	68	564	334	65
63	32	80	52	441	379	940	698	66
7	7	8	7	647	621	1.010	982	68
7	7	8	7	647	621	1.010	982	67
15	14	484	384	1.072	1.033	2.012	1.863	7
—	—	100	90	169	157	270	248	71
14	13	26	25	531	523	969	953	72
—	—	1	—	2	2	3	2	73
—	—	3	3	9	9	12	12	74
—	—	2	2	4	4	6	6	75
1	1	5	3	53	51	94	87	76
—	—	4	2	51	42	60	49	77
—	—	343	259	253	245	598	506	79
2	1	668	542	150	114	1.176	979	8
—	—	418	356	52	24	487	392	8A
—	—	389	335	45	18	434	353	81
—	—	29	21	7	6	53	39	82
2	1	250	186	98	90	689	587	8B
2	1	249	185	86	79	669	569	83
—	—	1	1	12	11	20	18	84
13	4	7.906	3.970	3.605	2.681	12.046	7.038	9
—	—	2.320	1.709	1.580	1.485	3.900	3.194	9A
—	—	2.320	1.709	1.580	1.485	3.900	3.194	91
13	4	5.586	2.261	2.025	1.196	8.146	3.844	9B
1	1	12	8	182	162	206	176	92
2	—	4.131	1.328	569	330	4.715	1.671	93
—	—	20	18	4	3	25	22	94
1	—	925	591	666	399	1.705	1.093	95
—	—	436	278	107	58	546	337	96
—	—	53	30	73	45	147	92	97
9	3	8	7	424	199	801	452	98
—	—	1	1	—	—	1	1	99
1.055	398	10.372	5.919	25.978	23.067	48.359	37.587	

TAV. 8 - Popolazione residente attiva in condizione professionale per sesso e professione

N. CLASSIFICAZIONE	PROFESSIONI	MF	M	N. CLASSIFICAZIONE	PROFESSIONI	MF	M
1	Professioni liberali, tecniche, scientifiche, e assimilate	6.365	3.066	1.74	Altri ingegneri	19	19
				1.75	Architetti	21	17
1.1	Professori, insegnanti, e assimilati	3.762	1.109	1.76	Geometri e periti edili	335	330
1.11	Professori universitari e assimilati	45	18	1.77	Periti industriali, periti chimici, e assimilati	42	41
1.12	Professori di scuola secondaria superiore e assimilati	539	263	1.78	Disegnatori tecnici e cartografi	16	16
1.13	Professori di scuola media e assimilati	703	276	1.79	Tecnici di impianti nucleari	1	1
1.14	Insegnanti di scuola elementare e assimilati	1.909	314	1.8	Matematici, statistici, economisti e commercialisti	74	57
1.15	Presidi, capi di istituti di istruzione, direttori didattici	52	34	1.81	Matematici, statistici, economisti, sociologi	3	3
1.16	Insegnanti non altrove classificati	513	203	1.82	Commercialisti e assimilati	71	54
1.17	Cultori di discipline non altrove classificati	1	1	1.9	Impiegati tecnici	408	361
1.2	Scrittori, giornalisti, artisti, e assimilati	57	38	1.91	Tecnici con mansioni direttive e di concetto (escluse le professioni agricole)	157	139
1.21	Scrittori, giornalisti e pubblicisti	17	12	1.92	Tecnici con mansioni esecutive (escluse le professioni agricole)	251	222
1.22	Pittori, scultori, e assimilati	14	10	2	Professioni amministrative e assimilate	5.509	4.243
1.23	Registi, direttori artistici, coreografi e tecnici dello spettacolo	1	1	2.1	Imprenditori e direttori imprese e pubblica amministrazione	230	207
1.24	Musicisti, orchestrali, artisti lirici, attori	18	10	2.11	Imprenditori titolari e amministratori delegati di imprese industriali, dei trasporti, del credito e dei servizi	153	140
1.25	Artisti di varietà e assimilati	—	—	2.12	Imprenditori titolari e amministratori delegati di imprese commerciali	22	17
1.26	Atleti, allenatori, e assimilati	7	5	2.13	Imprenditori titolari e amministratori delegati di pubblici esercizi	12	11
1.3	Membri del clero e assimilati	73	67	2.14	Direttori e categorie similari delle industrie, trasporti, credito e servizi	23	22
1.31	Arcivescovi, vescovi diocesani e superiori generali	15	9	2.15	Direttori e categorie similari del commercio	3	3
1.32	Parroci e altri sacerdoti addetti alla cura delle anime	52	52	2.16	Direttori e categorie similari dei pubblici esercizi	11	9
1.33	Ministri di culti non cattolici	6	6	2.17	Direttori generali e categorie similari della pubblica amministrazione	6	5
1.4	Medici, farmacisti, ostetriche, infermieri e tecnici sanitari	1.311	781	2.2	Impiegati amministrativi con mansioni direttive e di concetto	2.279	1.655
1.41	Medici chirurghi generici	325	289	2.21	Impiegati amministrativi con mansioni direttive e di concetto	1.711	1.229
1.42	Medici chirurghi specialisti	53	41	2.22	Bibliotecari, impiegati di archivio, e assimilati	27	17
1.43	Dentisti	9	8	2.23	Cancellieri e ufficiali giudiziari	31	24
1.44	Farmacisti	67	35	2.24	Capistazione e assimilati	27	26
1.45	Ostetriche	30	—	2.25	Titolari uffici postali, telegrafici, e assimilati	12	8
1.46	Infermieri e assimilati	730	358	2.26	Analisti e programmatori di calcolatori elettronici e di macchine contabili	7	7
1.47	Operatori radiografici, ottici, odontotecnici, e assimilati	47	41	2.27	Capitreno e assimilati	18	18
1.48	Assistenti, tecnici sanitari, e assimilati	50	9	2.28	Cassieri di negozio	17	3
1.5	Magistrati, avvocati, notai	123	115	2.29	Contabili, economi, cassieri non altrove classificati	429	323
1.51	Magistrati e giuristi	10	9	2.3	Impiegati amministrativi con mansioni esecutive	2.075	1.463
1.52	Avvocati e procuratori legali	102	97	2.31	Dattilografi e stenografi	149	66
1.53	Notai	11	9	2.32	Operatori di macchine contabili e calcolatrici	27	22
1.6	Agronomi, veterinari e biologi	67	62	2.33	Operatori di macchine perforatrici	39	33
1.61	Agronomi; periti agrari, forestali, zootecnici; e assimilati	42	40	2.34	Operatori di calcolatori elettronici, di macchine tradizionali, e assimilati	49	40
1.62	Veterinari	19	19	2.35	Fattorini e bigliettai	19	17
1.63	Biologi, zoologi, naturalisti	6	3				
1.7	Fisici, chimici, ingegneri, geometri, periti industriali, disegnatori e cartografi	490	476				
1.71	Fisici, astronomi, geologi	6	6				
1.72	Chimici	9	6				
1.73	Ingegneri edili	41	40				

segue TAV. 8 — Popolazione residente attiva in condizione professionale per sesso e professione

N. CLASSIFICAZIONE	PROFESSIONI	MF	M	N. CLASSIFICAZIONE	PROFESSIONI	MF	M
2.36	Portalettere e fattorini postali	135	131	4.2	Fonditori, laminatori, e assimilati	205	195
2.37	Telefonisti e telegrafisti	81	65	4.21	Fonditori, fornaioli e formatori	167	160
2.38	Pesatori e misuratori	2	—	4.22	Laminatori e trafilatori	31	28
2.39	Impiegati amministrativi non altrove classificati	1.574	1.089	4.23	Galvanoplastieri, cementatori e temperatori	7	7
2.4	Membri dei corpi armati dello stato	52	52	4.3	Fabbriferrai, tornitori, incisori, orafi, argentieri, e assimilati	944	890
2.41	Ufficiali	11	11	4.31	Fabbriferrai e fucinatori	291	283
2.42	Sottufficiali	38	38	4.32	Alesatori, fresatori e tornitori	180	172
2.43	Graduati e militari di carriera	3	3	4.33	Finitori e pulitori di prodotti meccanici	31	31
2.5	Membri dei corpi di polizia e sicurezza interna	873	866	4.34	Utensilisti ed attrezzisti di officina	2	2
2.51	Ufficiali dei carabinieri, di polizia, della guardia di finanza, dei vigili del fuoco, e assimilati	30	29	4.35	Incisori di metalli, orafi e argentieri	2	2
2.52	Ispettori generali di P. S., questori, commissari di polizia, e assimilati	8	8	4.36	Operai metallurgici non altrove classificati	438	400
2.53	Sottufficiali dei carabinieri, di polizia, della guardia di finanza, dei vigili del fuoco, e assimilati	141	141	4.4	Meccanici montatori, riparatori, di precisione, e assimilati	1.156	1.116
2.54	Carabinieri, agenti di polizia, guardie di finanza, vigili del fuoco e assimilati	694	688	4.41	Meccanici generici e riparatori meccanici	977	949
3	Professioni inerenti all'agricoltura, alla silvicoltura, all'allevamento del bestiame e alla pesca	8.815	7.164	4.42	Meccanici montatori	144	137
3.1	Conduttori e direttori di aziende agricole, forestali e zootecniche	4.793	3.534	4.43	Meccanici e riparatori meccanici di protesi	2	1
3.11	Conduttori di aziende ad ordinamento produttivo misto e assimilati	3.351	2.378	4.44	Meccanici di precisione e orologiai	29	25
3.12	Conduttori di aziende ad ordinamento produttivo specializzato e assimilati	1.356	1.076	4.45	Lubrificatori e pulitori	4	4
3.13	Conduttori allevatori e assimilati	77	71	4.5	Carpentieri in ferro, saldatori, e assimilati	635	616
3.14	Direttori e categorie similari delle aziende agricole, forestali e zootecniche	9	9	4.51	Carpentieri in ferro	143	140
3.2	Lavoratori agricoli, conducenti di macchine agricole, pastori, e assimilati	3.961	3.573	4.52	Saldatori	269	262
3.21	Lavoratori agricoli generici	3.684	3.310	4.53	Lamieristi e ramai	223	214
3.22	Lavoratori agricoli specializzati	69	60	4.6	Frantumatori, cementieri e operai addetti alla lavorazione dei minerali non metalliferi	268	261
3.23	Conducenti di macchine agricole	97	96	4.61	Frantumatori, cementieri, e assimilati	68	66
3.24	Pastori e guardiani di animali	111	107	4.62	Tagliatori, levigatori, modellatori, di pietre, e assimilati	88	85
3.3	Lavoratori forestali e carbonai	57	55	4.63	Vetrai	32	30
3.31	Lavoratori forestali e boschivi	53	51	4.64	Ceramisti e terracottai	27	27
3.32	Carbonai	4	4	4.65	Fornaci di laterizi	43	43
3.4	Pescatori, cacciatori, e assimilati	4	2	4.66	Molatori, lucidatori e smerigliatori di pietre e vetro	3	3
3.41	Pescatori e assimilati	4	2	4.67	Incisori, decoratori, mosaicisti, di pietre, ceramiche e vetro	7	7
3.42	Cacciatori	—	—	5	Professioni inerenti alla trasformazione dei prodotti	3.671	2.388
4	Professioni inerenti alla estrazione ed alla lavorazione dei minerali e dei loro prodotti	4.051	3.913	5.1	Panettieri, pastai, dolciari, macellatori, casari, vinificatori, e assimilati	473	386
4.1	Sondatori, perforatori, minatori, e assimilati	843	835	5.11	Mugnai e risieri	42	29
4.11	Sondatori e perforatori	38	36	5.12	Panettieri e pastai	234	198
4.12	Minatori e cavatori	638	634	5.13	Pasticcieri, caramellai, e assimilati	115	94
4.13	Manovali di miniera e di cava	147	147	5.14	Zuccherieri	6	6
4.14	Operai addetti alla estrazione e alla preparazione dei minerali non altrove classificati	20	18	5.15	Macellatori, insaccatori, salatori, e assimilati	25	19
				5.16	Conservieri	7	6
				5.17	Casari	9	8
				5.18	Vinificatori, birrai, lavoratori delle acque minerali, delle bevande alcoliche e analcoliche	11	10
				5.19	Cernitori di prodotti agricoli e addetti alla lavorazione dei prodotti alimentari non altrove classificati	24	16

segue TAV. 8 — Popolazione residente attiva in condizione professionale per sesso e professione

N. CLASSIFICAZIONE	PROFESSIONI	MF	M	N. CLASSIFICAZIONE	PROFESSIONI	MF	M
5.2	Selezionatori, condizionatori e confezionatori del tabacco	5	5	5.77	Pirotecnici e artificieri	2	2
5.21	Condizionatori del tabacco	4	4	5.78	Profumisti, saponieri, e assimilati	7	5
5.22	Sigarai, sigarettai e altri confezionatori del tabacco	1	1	5.79	Sorveglianti di apparecchi chimici e altri addetti alle lavorazioni chimiche non altrove classificati	142	128
5.3	Filatori, tessitori, tintori, e assimilati	309	127	5.8	Cartai, cartotecnici, tipografi, legatori, fotografi, e assimilati	175	144
5.31	Cernitori, essiccatori, lavatori, cardatori, e assimilati	5	4	5.81	Cartai e cartonai	17	9
5.32	Filatori	3	2	5.82	Cartotecnici	27	27
5.33	Tessitori	48	37	5.83	Addetti alla lavorazione e fabbricazione della carta non altrove classificati	1	—
5.34	Finitori di filati e tessuti	16	8	5.84	Compositori	44	38
5.35	Candeggiatori e tintori di filati e tessuti	9	6	5.85	Impressori	6	5
5.36	Stampatori di tessuti	—	—	5.86	Litografi, zincografi	12	11
5.37	Operai tessili non altrove classificati	228	70	5.87	Fotografi e fototecnici	62	52
5.4	Maglieristi, sarti, cappellai, tappezzieri	1.158	264	5.88	Legatori	6	2
5.41	Biancheristi e camiciali	123	5	5.89	Addetti alle lavorazioni poligrafiche e di legatoria non altrove classificati	—	—
5.42	Maglieristi e calzettai	175	58	5.9	Verificatori, imballatori, e assimilati	19	16
5.43	Sarti e confezionatori di pellicce	714	170	5.91	Verificatori di prodotti	4	4
5.44	Cravattai, cappellai, guantai, e assimilati	2	1	5.92	Imballatori, inscatolatori, imbottiglieri, e assimilati	15	12
5.45	Ricamatrici, ornatori, e assimilati	108	—	6	Professioni inerenti alle costruzioni edili e all'installazione ed esercizio impianti elettricità, gas, acqua	10.666	10.476
5.46	Bottonieri e assimilati	11	11	6.1	Capimastri, muratori, decoratori, conduttori di macchine edili, e assimilati	9.595	9.429
5.47	Tappezzieri e materassai	17	14	6.11	Capimastri	36	35
5.48	Lavoratori dell'abbigliamento e dell'arredamento non altrove classificati	13	5	6.12	Muratori	2.718	2.685
5.5	Conciatori, calzolai, pellettieri, e assimilati	175	153	6.13	Armatori cementisti e ferraioili	100	97
5.51	Conciatori e tintori di pelli, simipelli e cuoio	23	21	6.14	Stuccatori, decoratori, pittori edili	351	342
5.52	Calzolai	114	99	6.15	Pavimentatori edili, stradali, e assimilati	71	68
5.53	Borsettai, valigiai, e assimilati	29	26	6.16	Armatori di gallerie, di linee ferrotramviarie, e assimilati	13	13
5.54	Addetti alla lavorazione delle pelli, simipelli e del cuoio non altrove classificati	9	7	6.17	Conduttori di macchine edili e assimilati	118	116
5.6	Segatori, tornitori, falegnami, mobiliari, e assimilati	1.056	1.033	6.18	Cantonieri stradali e ferroviari	197	194
5.61	Segatori e piallatori del legname	6	6	6.19	Manovali edili, sterratori, e assimilati	5.991	5.879
5.62	Falegnami e mobiliari in legno e formica	468	452	6.2	Elettricisti, elettrotecnici, radiotecnici, e assimilati	786	767
5.63	Tornitori, intagliatori, incisori, del legno, e assimilati	4	4	6.21	Centralisti e cabinisti	101	99
5.64	Liutai e assimilati	2	1	6.22	Elettricisti	450	440
5.65	Bottai, carradori, e assimilati	1	1	6.23	Elettrotecnici	127	123
5.66	Carpentieri in legno	568	564	6.24	Tecnici della radio, della televisione, del cinema e operatori di proiezione	21	20
5.67	Mobiliari in canna, vimini e giunchi, cestai, canestrai, stuoiari, e assimilati	1	1	6.25	Installatori impianti di telecomunicazione	76	74
5.68	Verniciatori e lucidatori del legno e paglia	2	2	6.26	Addetti alla installazione ed esercizio di impianti elettrici non altrove classificati	11	11
5.69	Addetti alla lavorazione del legno e dei materiali legnosi non altrove classificati	4	2	6.3	Gasisti, idraulici e termoidraulici	285	280
5.7	Analizzatori, petrolieri, gommai, profumisti, e assimilati	301	260	6.31	Posatori di tubi	10	10
5.71	Analizzatori, campionatori, dosatori, e assimilati	42	35	6.32	Gasisti	1	1
5.72	Coloristi	1	1	6.33	Idraulici, stagnini e termoidraulici	227	222
5.73	Petrolieri	15	15	6.34	Conduttori di impianti termici e assimilati	47	47
5.74	Gommai	60	52				
5.75	Plasticisti	22	16				
5.76	Fiammiferai	10	6				

segue TAV. 8 — Popolazione residente attiva in condizione professionale per sesso e professione

N. CLASSIFICAZIONE	PROFESSIONI	MF	M	N. CLASSIFICAZIONE	PROFESSIONI	MF	M
7	Professioni inerenti al commercio e ai pubblici esercizi	4.711	2.730	8.32	Motoristi di aviazione a terra	—	—
7.1	Esercenti di negozio e assimilati	3.045	1.579	8.33	Addetti ai trasporti aerei non altrove classificati	—	—
7.11	Commercianti e esercenti di negozio	2.742	1.298	8.4	Noleggiatori di mezzi di trasporto, spedizionieri e altri lavoratori delle attività ausiliarie dei trasporti non altrove classificati	11	9
7.12	Esercenti di edicole e negozi di giornali	11	8	8.41	Noleggiatori di mezzi di trasporto	10	8
7.13	Commercianti ambulanti	292	273	8.42	Spedizionieri e sdoganatori	—	—
7.2	Assistenti di vendita, commessi, rappresentanti di commercio, e assimilati	686	463	8.43	Palombari e assimilati	1	1
7.21	Assistenti di vendita e assimilati	17	12	8.5	Facchini e altri lavoratori dei trasporti non altrove classificati	129	115
7.22	Commessi di vendita e banconieri	483	285	8.51	Facchini, caricatori e scaricatori	103	90
7.23	Rappresentanti di commercio, viaggiatori, mediatori, e assimilati	132	124	8.52	Lavoratori dei trasporti non altrove classificati	26	25
7.24	Rappresentanti e mediatori del credito e assicurazioni, dei trasporti e dei servizi	45	34	9	Professioni inerenti ai servizi	2.867	1.941
7.25	Altri lavoratori del commercio non altrove classificati	9	8	9.1	Esercenti e gestori di cinema, teatri e simili e di agenzie per la fornitura di servizi	20	18
7.3	Esercenti alberghi, caffè, e assimilati	383	244	9.11	Esercenti e gestori di cinema, teatri e simili	15	13
7.31	Esercenti alberghi, ristoranti e assimilati	115	80	9.12	Esercenti e gestori di agenzie per la fornitura di servizi	5	5
7.32	Esercenti di bar, caffè, e assimilati	268	164	9.2	Assistenti sociali, interpreti, traduttori, grafologi	68	16
7.4	Portieri, cuochi, camerieri di pubblici esercizi, baristi, e assimilati	597	444	9.21	Assistenti sociali	66	16
7.41	Portieri di alberghi, di pubblici esercizi, e assimilati	22	18	9.22	Interpreti e traduttori	—	—
7.42	Cuochi di alberghi, di pubblici esercizi, e assimilati	197	141	9.23	Grafologi e assimilati	2	—
7.43	Camerieri di alberghi e assimilati	38	27	9.3	Indossatori, assistenti di volo, guide turistiche, e assimilati	4	1
7.44	Camerieri di ristoranti, caffè, e assimilati	91	81	9.31	Indossatori	—	—
7.45	Baristi e assimilati	149	133	9.32	Fotomodelle e modelle artistiche	1	—
7.46	Guardarobieri, fattorini, inservienti di pubblici esercizi, e assimilati	100	44	9.33	Assistenti di volo e guide turistiche	3	1
8	Professioni inerenti ai trasporti	1.704	1.666	9.4	Barbieri, parrucchieri, smacchiatori, e assimilati	546	352
8.1	Macchinisti ferroviari, conducenti di tramvie, autisti, e assimilati	1.549	1.528	9.41	Barbieri, parrucchieri, manicure, e assimilati	486	335
8.11	Macchinisti ferroviari e assimilati	28	25	9.42	Smacchiatori, tintori, e assimilati	60	17
8.12	Conducenti di tramvie e simili	1	1	9.5	Spazzini, pulitori, e assimilati	412	391
8.13	Deviatori, manovratori, frenatori, ferroviari e tramviari	57	55	9.51	Spazzini, disinfestatori, e assimilati	379	360
8.14	Autisti	1.402	1.386	9.52	Pulitori, lavaggiatori di veicoli, e assimilati	33	31
8.15	Gruisti, carroponisti, e assimilati	59	59	9.6	Domestici, portieri, bidelli, guardiani, e assimilati	1.781	1.130
8.16	Conducenti di veicoli a trazione animale e assimilati	1	1	9.61	Domestici	171	38
8.17	Addetti ai trasporti terrestri non altrove classificati	1	1	9.62	Portieri di abitazione	35	23
8.2	Ufficiali di coperta, motoristi e fuochisti navali, conducenti di imbarcazioni, e assimilati	12	11	9.63	Commessi, uscieri, bidelli, inservienti di uffici pubblici e privati	1.322	828
8.21	Ufficiali di coperta, di macchina e piloti di porto	4	3	9.64	Sagrestani	6	4
8.22	Macchinisti, motoristi e fuochisti navali	2	2	9.65	Guardiani, custodi di aziende, guardie campestri, e assimilati	247	237
8.23	Addetti alla conduzione di imbarcazioni a motore, a remi, a vela	1	1	9.7	Addetti ai servizi non altrove classificati	24	23
8.24	Marittimi di coperta e assimilati	5	5	9.71	Addetti ai servizi non altrove classificati	24	23
8.3	Piloti, motoristi di bordo, motoristi a terra, addetti ai trasporti aerei non altrove classificati	3	3	9.9	Professioni non altrove classificabili	12	10
8.31	Piloti di aeromobili, motoristi di bordo, e assimilati	3	3	9.91	Professioni non altrove classificabili	12	10
				TOTALE		48.359	37.587

TAV. 9 - Popolazione residente attiva in condizione professionale per sesso e categoria socio-professionale

N. CLASSIFI- CAZIONE	CATEGORIE SOCIO-PROFESSIONALI	MASCHI	FEMMINE	TOTALE
01	Imprenditori e lavoratori in proprio nell'agricoltura, nella silvicoltura, nell'allevamento e nella pesca	3.557	1.263	4.820
02	Altri lavoratori agricoli	3.607	388	3.995
03	Imprenditori e lavoratori in proprio nelle professioni liberali e affini	447	62	509
04	Imprenditori nell'industria, nell'edilizia, nel commercio, nei trasporti e nei servizi	290	85	375
05	Lavoratori in proprio nell'industria, nell'edilizia, nel commercio, nei trasporti e nei servizi	4.307	1.998	6.305
06	Dirigenti industriali e commerciali, alti funzionari dell'apparato legislativo e dell'amministrazione statale	39	4	43
07	Lavoratori dipendenti nelle professioni liberali e affini	2.288	3.245	5.533
08	Capi ufficio e responsabili di personale amministrativo, di addetti alle vendite e ai servizi; funzionari statali con responsabilità amministrative	1.342	509	1.851
09	Personale amministrativo, addetto alle vendite e ai servizi	5.076	1.823	6.899
10	Intermedi: capisquadra e sorveglianti di operai (dipendenti)	370	46	416
11	Operai specializzati e qualificati (dipendenti)	9.972	1.229	11.201
12	Manovali (dipendenti)	6.230	118	6.348
13	Forze armate (militari di carriera e militari in servizio di leva)	1.301	—	1.301
14	Persone economicamente attive non classificate altrove	10	2	12
	TOTALE	38.836	10.772	49.608

TAV. 10 - Popolazione residente occupata per ramo di attività economica, ore lavorate e posizione nella professione

RAMI DI ATTIVITÀ ECONOMICA	ORE LAVORATE							TOTALE
	Nessuna	meno di 15	da 15 a 24	da 25 a 34	da 35 a 39	40	oltre 40	
A — DIPENDENTI								
Agricoltura, caccia, foreste e pesca	589	29	68	72	135	625	1.288	2.806
Energia, gas e acqua	64	3	3	4	60	309	121	564
<i>Estrazione combustibili, industria petrolifera</i>	23	1	—	3	13	105	42	187
<i>Energia elettrica, gas e acqua</i>	41	2	3	1	47	204	79	377
Industrie estrattive, manifatturiere per trasformazione minerali; industrie chimiche	184	24	14	13	130	1.009	404	1.778
Industrie manifatturiere per lavorazione metalli, meccanica precisione	302	12	17	27	130	519	398	1.405
Industrie manifatturiere alimentari, tessili, abbigliamento, mobilio, altre	375	22	43	33	137	895	460	1.965
Industrie costruzioni e installazioni impianti edilizia	1.175	47	49	100	442	2.834	2.411	7.058
Commercio, pubblici esercizi, riparazioni beni di consumo e veicoli	393	19	29	46	99	496	874	1.956
<i>Commercio, pubblici esercizi e alberghi</i>	262	14	28	29	78	349	656	1.416
<i>Riparazioni beni consumo e veicoli</i>	131	5	1	17	21	147	218	540
Trasporti e comunicazioni	225	16	12	21	221	513	415	1.423
Credito e assicurazioni, servizi ad imprese, noleggio	76	11	29	23	234	217	161	751
<i>Credito e assicurazione</i>	36	6	15	10	169	152	67	455
<i>Servizi prestati alle imprese, noleggio</i>	40	5	14	13	65	65	94	296
Pubblica amministrazione, servizi pubblici e privati	1.467	221	2.455	831	2.279	1.815	1.929	10.997
<i>Pubblica amministrazione</i>	472	44	311	65	1.232	654	1.051	3.829
<i>Servizi pubblici e privati</i>	995	177	2.144	766	1.047	1.161	878	7.168
TOTALE	4.850	404	2.719	1.170	3.867	9.232	8.461	30.703
B — INDIPENDENTI								
Agricoltura, caccia, foreste e pesca	1.108	64	118	178	107	626	2.624	4.825
Energia, gas e acqua	—	—	—	—	—	—	—	—
<i>Estrazione combustibili, industria petrolifera</i>	—	—	—	—	—	—	—	—
<i>Energia elettrica, gas e acqua</i>	—	—	—	—	—	—	—	—
Industrie estrattive, manifatturiere per trasformazione minerali; industrie chimiche	12	—	4	3	2	14	38	73
Industrie manifatturiere per lavorazione metalli, meccanica precisione	43	8	11	7	4	58	124	255
Industrie manifatturiere alimentari, tessili, abbigliamento, mobilio, altre	117	20	47	40	40	119	301	684
Industrie costruzioni e installazioni impianti edilizia	117	5	13	15	22	189	398	759
Commercio, pubblici esercizi, riparazioni beni di consumo e veicoli	661	72	57	92	158	577	2.435	4.052
<i>Commercio, pubblici esercizi e alberghi</i>	604	68	54	89	146	515	2.221	3.697
<i>Riparazioni beni consumo e veicoli</i>	57	4	3	3	12	62	214	355
Trasporti e comunicazioni	95	9	22	31	21	65	212	455
Credito e assicurazioni, servizi ad imprese, noleggio	82	15	26	21	30	64	120	358
<i>Credito e assicurazione</i>	2	1	—	2	2	2	8	17
<i>Servizi prestati alle imprese, noleggio</i>	80	14	26	19	28	62	112	341
Pubblica amministrazione, servizi pubblici e privati	97	7	23	29	28	126	224	534
<i>Pubblica amministrazione</i>	—	—	—	—	—	—	—	—
<i>Servizi pubblici e privati</i>	97	7	23	29	28	126	224	534
TOTALE	2.332	200	321	416	412	1.838	6.476	11.995

TAV. 11 - Popolazione residente in età da 14 anni in poi non occupata, per sesso e numero di ore lavorate

ORE LAVORATE	DISOCCUPATI IN CERCA DI NUOVA OCCUPAZIONE		IN CERCA DI PRIMA OCCUPAZIONE		CASALINGHE	STUDENTI		RITIRATI DAL LAVORO		IN ALTRA CONDIZIONE NON PROFESSIONALE		TOTALE	
	MF	M	MF	M		MF	M	MF	M	MF	M	MF	M
Meno di 15	51	37	15	6	29	6	3	26	23	7	1	134	70
Da 15 a 24	101	72	49	28	25	5	1	50	42	3	2	233	145
Da 25 a 34	40	32	14	8	23	34	19	26	20	5	4	142	83
Da 35 a 39	50	38	10	10	15	14	10	19	16	4	4	112	78
40	250	236	26	25	23	1	—	20	19	6	3	326	283
Oltre 40	556	530	101	86	206	7	5	28	16	28	27	926	664
TOTALE	1.048	945	215	163	321	67	38	169	136	53	41	1.873	1.323

luogo di residenza nel 1976, condizione nel 1976 e nel 1981

Prot. Fog.

Napoli 19

NELL'OTTOBRE 1976

CIA DELLA STESSA DI RESIDENZA				PROVINCIA DI ALTRA REGIONE						ESTERO						TOTALE
FESSIONALE 1976		CONDIZIONE NON PROFESSIO- NALE '76	TOTALE	CONDIZIONE PROFESSIONALE 1976				CONDIZIONE NON PROFESSIO- NALE '76	TOTALE	CONDIZIONE PROFESSIONALE 1976				CONDIZIONE NON PROFESSIO- NALE '76	TOTALE	
Altre attività	Disoc- cupati			Agricol- tura	Industrie	Altre attività	Disoc- cupati			Agricol- tura	Industrie	Altre attività	Disoc- cupati			
362	45	226	781	12	179	419	34	103	747	95	1.632	769	83	243	2.822	46.618
341	31	208	701	10	133	388	22	95	648	76	1.431	688	39	201	2.435	41.244
5	3	9	53	8	6	9	1	4	28	53	97	42	4	10	206	7.475
32	5	24	119	—	84	67	10	25	186	22	1.135	397	22	127	1.703	13.621
304	23	175	529	2	43	312	11	66	434	1	199	249	13	64	526	20.148
21	14	18	80	2	46	31	12	8	99	19	201	81	44	42	387	5.374
60	6	874	963	9	60	52	4	599	724	17	423	131	10	1.939	2.520	84.336
422	51	1.100	1.744	21	239	471	38	702	1.471	112	2.055	900	93	2.182	5.342	130.954

TALE

SCHI

281	31	113	556	10	168	337	28	65	608	88	1.465	694	73	157	2.477	36.072
262	21	108	499	8	125	308	17	60	518	70	1.276	621	32	122	2.121	31.376
2	2	2	32	7	6	7	1	4	25	50	92	41	2	5	190	5.964
32	5	19	112	—	78	64	8	24	174	19	1.029	376	19	92	1.535	12.253
228	14	87	355	1	41	237	8	32	319	1	155	204	11	25	396	13.159
19	10	5	57	2	43	29	11	5	90	18	189	73	41	35	356	4.696
41	2	180	236	6	37	28	3	153	227	15	187	71	6	398	677	26.660
322	33	293	792	16	205	365	31	218	835	103	1.652	765	79	555	3.154	62.732

MINE

81	14	113	225	2	11	82	6	38	139	7	167	75	10	86	345	10.546
79	10	100	202	2	8	80	5	35	130	6	155	67	7	79	314	9.868
3	1	7	21	1	—	2	—	—	3	3	5	1	2	5	16	1.511
—	—	5	7	—	6	3	2	1	12	3	106	21	3	35	168	1.368
76	9	88	174	1	2	75	3	34	115	—	44	45	2	39	130	6.989
2	4	13	23	—	3	2	1	3	9	1	12	8	3	7	31	678
19	4	694	727	3	23	24	1	446	497	2	236	60	4	1.541	1.843	57.676
100	18	807	952	5	34	106	7	484	636	9	403	135	14	1.627	2.188	68.222

TAV. 13 - Stranieri residenti per classe di età e sesso; condizione professionale per settore di attività economica e posizione nella professione; condizione non professionale

CONDIZIONI	CLASSI DI ETÀ (anni)											TOTALE
	Meno di 5	5-9	10-14	15-19	20-24	25-29	30-34	35-44	45-54	55-64	65 e più	
A — MASCHI												
Condizione professionale	—	—	—	5	10	10	7	13	19	16	2	82
AGRICOLTURA	—	—	—	—	2	—	1	3	7	1	—	14
Indipendenti	—	—	—	—	2	—	—	1	1	1	—	5
Dipendenti	—	—	—	—	—	—	1	2	6	—	—	9
- di cui operai e assimilati	—	—	—	—	—	—	1	2	6	—	—	9
INDUSTRIE	—	—	—	3	6	6	3	6	8	5	—	37
Indipendenti	—	—	—	—	—	—	1	—	1	2	—	4
Dipendenti	—	—	—	3	6	6	2	6	7	3	—	33
- di cui operai e assimilati	—	—	—	3	6	6	2	5	7	3	—	32
COMMERCIO	—	—	—	1	—	1	2	1	—	3	—	8
Indipendenti	—	—	—	—	—	—	—	1	—	1	—	2
Dipendenti	—	—	—	1	—	1	2	—	—	2	—	6
- di cui operai e assimilati	—	—	—	1	—	—	2	—	—	2	—	5
ALTRE ATTIVITA'	—	—	—	1	2	3	1	3	4	7	2	23
Indipendenti	—	—	—	—	—	—	—	—	—	—	—	—
Dipendenti	—	—	—	1	2	3	1	3	4	7	2	23
- di cui operai e assimilati	—	—	—	—	1	—	—	2	2	4	1	10
Condizione non professionale	23	16	23	14	11	4	1	6	14	13	33	158
In cerca di prima occupazione	—	—	—	5	3	4	1	2	1	—	—	16
Scolari e studenti	—	15	23	8	3	—	—	—	3	—	—	52
Ritirati dal lavoro	—	—	—	—	1	—	—	2	7	10	31	51
Altri	23	1	—	1	4	—	—	2	3	3	2	39
TOTALE	23	16	23	19	21	14	8	19	33	29	35	240
B — FEMMINE												
Condizione professionale	—	—	—	1	5	5	3	8	3	3	1	29
AGRICOLTURA	—	—	—	—	3	—	—	—	—	—	—	3
Indipendenti	—	—	—	—	2	—	—	—	—	—	—	2
Dipendenti	—	—	—	—	1	—	—	—	—	—	—	1
- di cui operai e assimilati	—	—	—	—	1	—	—	—	—	—	—	1
INDUSTRIE	—	—	—	—	—	1	—	1	—	1	—	3
Indipendenti	—	—	—	—	—	—	—	—	—	1	—	1
Dipendenti	—	—	—	—	—	1	—	1	—	—	—	2
- di cui operai e assimilati	—	—	—	—	—	1	—	1	—	—	—	2
COMMERCIO	—	—	—	—	—	1	—	1	2	1	—	5
Indipendenti	—	—	—	—	—	1	—	1	2	1	—	5
Dipendenti	—	—	—	—	—	—	—	—	—	—	—	—
- di cui operai e assimilati	—	—	—	—	—	—	—	—	—	—	—	—
ALTRE ATTIVITA'	—	—	—	1	2	3	3	6	1	1	1	18
Indipendenti	—	—	—	—	—	—	1	—	—	—	—	1
Dipendenti	—	—	—	1	2	3	2	6	1	1	1	17
- di cui operai e assimilati	—	—	—	1	1	2	—	1	1	—	—	6
Condizione non professionale	20	20	32	30	19	17	18	17	24	22	29	248
In cerca di prima occupazione	—	—	1	3	6	4	1	2	3	—	—	20
Scolari e studenti	—	20	30	13	2	—	—	—	2	—	—	67
Casalinghe	—	—	—	13	10	11	16	10	16	14	18	108
Ritirati dal lavoro	—	—	—	—	—	—	—	1	1	2	8	12
Altri	20	—	1	1	1	2	1	4	2	6	3	41
TOTALE	20	20	32	31	24	22	21	25	27	25	30	277
C — TOTALE												
Condizione professionale	—	—	—	6	15	15	10	21	22	19	3	111
AGRICOLTURA	—	—	—	—	5	—	1	3	7	1	—	17
Indipendenti	—	—	—	—	4	—	—	1	1	1	—	7
Dipendenti	—	—	—	—	1	—	1	2	6	—	—	10
- di cui operai e assimilati	—	—	—	—	1	—	1	2	6	—	—	10
INDUSTRIE	—	—	—	3	6	7	3	7	8	6	—	40
Indipendenti	—	—	—	—	—	—	1	—	1	3	—	5
Dipendenti	—	—	—	3	6	7	2	7	7	3	—	35
- di cui operai e assimilati	—	—	—	3	6	7	2	6	7	3	—	34
COMMERCIO	—	—	—	1	—	2	2	2	2	4	—	13
Indipendenti	—	—	—	—	—	1	—	2	2	2	—	7
Dipendenti	—	—	—	1	—	1	2	—	—	2	—	6
- di cui operai e assimilati	—	—	—	1	—	—	2	—	—	2	—	5
ALTRE ATTIVITA'	—	—	—	2	4	6	4	9	5	8	3	41
Indipendenti	—	—	—	—	—	—	1	—	—	—	—	1
Dipendenti	—	—	—	2	4	6	3	9	5	8	3	40
- di cui operai e assimilati	—	—	—	1	2	2	—	3	3	4	1	16
Condizione non professionale	43	36	55	44	30	21	19	23	38	35	62	406
In cerca di prima occupazione	—	—	1	8	9	8	2	4	4	—	—	36
Scolari e studenti	—	35	53	21	5	—	—	—	5	—	—	119
Casalinghe	—	—	—	13	10	11	16	10	16	14	18	108
Ritirati dal lavoro	—	—	—	—	1	—	—	3	8	12	39	63
Altri	43	1	1	2	5	2	1	6	5	9	5	80
TOTALE	43	36	55	50	45	36	29	44	60	54	65	517

TAV. 14 - Famiglie residenti per ampiezza e tipo della famiglia

TIPO DELLA FAMIGLIA	FAMIGLIE CON COMPONENTI									
	1	2	3	4	5	6	7 e più		TOTALE	
							Famiglie	Componenti	Famiglie	Componenti
A — FAMIGLIE IN COMPLESSO										
Tipo A	11.709	109	6	3	2	—	1	7	11.830	11.974
Tipo B	—	11.201	18	—	1	—	—	—	11.220	22.461
Tipo C	—	2.073	10.514	12.134	6.314	2.356	1.440	11.002	34.831	140.932
C 1	—	—	9.506	11.729	6.173	2.289	1.404	10.718	31.101	130.751
C 2	—	543	290	139	54	18	12	89	1.056	2.979
C 3	—	1.530	718	266	87	49	24	195	2.674	7.202
Tipo D	—	1.070	756	623	624	375	261	2.004	3.709	14.274
D 1	—	—	274	30	7	2	—	—	313	989
D 1.1	—	—	125	7	1	—	—	—	133	408
D 1.2	—	—	149	23	6	2	—	—	180	581
D 2	—	—	—	305	494	313	229	1.757	1.341	7.325
D 2.1	—	—	—	161	322	188	126	944	797	4.326
D 2.2	—	—	—	144	172	125	103	813	544	2.999
D 3	—	—	66	67	32	14	6	47	185	757
D 3.1	—	—	11	9	1	5	1	7	27	111
D 3.2	—	—	55	58	31	9	5	40	158	646
D 4	—	—	191	160	71	40	22	169	484	1.977
D 4.1	—	—	22	23	13	8	3	22	69	293
D 4.2	—	—	169	137	58	32	19	147	415	1.684
D 5	—	—	30	—	—	—	—	—	30	90
D 6	—	13	—	—	—	—	—	—	13	26
D 7	—	220	4	—	—	—	—	—	224	452
D 8	—	—	—	—	—	—	—	—	—	—
D 9	—	837	191	61	20	6	4	31	1.119	2.658
TOTALE	11.709	14.453	11.294	12.760	6.941	2.731	1.702	13.013	61.590	189.641
B — FAMIGLIE CON MEMBRI AGGREGATI										
Tipo A	—	109	6	3	2	—	1	7	121	265
Tipo B	—	—	18	—	1	—	—	—	19	59
Tipo C	—	—	30	24	21	8	11	83	94	422
C 1	—	—	—	10	11	1	5	37	27	138
C 2	—	—	27	13	9	4	6	46	59	248
C 3	—	—	3	1	1	3	—	—	8	36
Tipo D	—	—	10	3	3	3	5	41	24	116
D 1	—	—	—	2	—	—	—	—	2	8
D 1.1	—	—	—	—	—	—	—	—	—	—
D 1.2	—	—	—	2	—	—	—	—	2	8
D 2	—	—	—	—	—	2	4	34	6	46
D 2.1	—	—	—	—	—	2	1	10	3	22
D 2.2	—	—	—	—	—	—	3	24	3	24
D 3	—	—	—	1	1	—	—	—	2	9
D 3.1	—	—	—	—	—	—	—	—	—	—
D 3.2	—	—	—	1	1	—	—	—	2	9
D 4	—	—	—	—	2	1	—	—	3	16
D 4.1	—	—	—	—	—	—	—	—	—	—
D 4.2	—	—	—	—	2	1	—	—	3	16
D 5	—	—	—	—	—	—	—	—	—	—
D 6	—	—	—	—	—	—	—	—	—	—
D 7	—	—	4	—	—	—	—	—	4	12
D 8	—	—	—	—	—	—	—	—	—	—
D 9	—	—	6	—	—	—	1	7	7	25
TOTALE	—	109	64	30	27	11	17	131	258	862
C — FAMIGLIE SENZA MEMBRI AGGREGATI										
Tipo A	11.709	—	—	—	—	—	—	—	11.709	11.709
Tipo B	—	11.201	—	—	—	—	—	—	11.201	22.402
Tipo C	—	2.073	10.484	12.110	6.293	2.348	1.429	10.919	34.737	140.510
C 1	—	—	9.506	11.719	6.162	2.288	1.399	10.681	31.074	130.613
C 2	—	543	263	126	45	14	6	43	997	2.731
C 3	—	1.530	715	265	86	46	24	195	2.666	7.166
Tipo D	—	1.070	746	620	621	372	256	1.963	3.685	14.158
D 1	—	—	274	28	7	2	—	—	311	981
D 1.1	—	—	125	7	1	—	—	—	133	408
D 1.2	—	—	149	21	6	2	—	—	178	573
D 2	—	—	—	305	494	311	225	1.723	1.335	7.279
D 2.1	—	—	—	161	322	186	125	934	794	4.304
D 2.2	—	—	—	144	172	125	100	789	541	2.975
D 3	—	—	66	66	31	14	6	47	183	748
D 3.1	—	—	11	9	1	5	1	7	27	111
D 3.2	—	—	55	57	30	9	5	40	156	637
D 4	—	—	191	160	69	39	22	169	481	1.961
D 4.1	—	—	22	23	13	8	3	22	69	293
D 4.2	—	—	169	137	56	31	19	147	412	1.668
D 5	—	—	30	—	—	—	—	—	30	90
D 6	—	13	—	—	—	—	—	—	13	26
D 7	—	220	—	—	—	—	—	—	220	440
D 8	—	—	—	—	—	—	—	—	—	—
D 9	—	837	185	61	20	6	3	24	1.112	2.633
TOTALE	11.709	14.344	11.230	12.730	6.914	2.720	1.685	12.882	61.332	188.779

TAV. 15 - Famiglie residenti con almeno un nucleo familiare, per tipo del nucleo e ampiezza della famiglia

TIPO DEL NUCLEO	FAMIGLIE CON COMPONENTI								
	2	3	4	5	6	7 e più		TOTALE	
						Famiglie	Componenti	Famiglie	Componenti
Coniugi	11.201	385	46	24	12	7	55	11.675	23.988
Coniugi e figli	—	9.443	12.018	6.651	2.592	1.626	12.420	32.330	137.628
Padre e figli	512	349	199	82	32	18	136	1.192	3.605
Madre e figli	1.685	895	415	151	86	45	357	3.277	9.343

TAV. 16 - Famiglie residenti per tipo di famiglia e di componenti

TIPO DELLA FAMIGLIA	FAMIGLIE	COMPONENTI											
		CAPO FAMIGLIA DI CENSIMENTO, PARENTI E AFFINI							MEMBRI AGGREGATI		TOTALE		
		CAPO FAMIGLIA DI CENSIMENTO		CONIUGE	FIGLI		ALTRI PARENTI E AFFINI	TOTALE		TOTALE			di cui addetti ai servizi della famiglia
		M	F		TOTALE	di cui celibi o nubili		MF	M		MF	M	
Tipo A	11.830	3.753	8.077	—	—	—	—	11.830	3.753	144	7	11.974	3.775
Tipo B	11.220	11.204	16	11.220	—	—	—	22.440	11.220	21	4	22.461	11.229
Tipo C	34.831	32.123	2.708	31.101	74.890	74.432	—	140.822	71.736	110	4	140.932	71.758
C 1	31.101	31.067	34	31.101	68.521	68.260	—	130.723	67.424	28	4	130.751	67.433
C 2	1.056	1.056	—	—	1.849	1.716	—	2.905	1.951	74	—	2.979	1.958
C 3	2.674	—	2.674	—	4.520	4.456	—	7.194	2.361	8	—	7.202	2.367
Tipo D	3.709	2.447	1.262	1.654	4.321	4.132	4.564	14.248	5.828	26	3	14.274	5.834
D 1	313	312	1	313	—	—	361	987	434	2	1	989	434
D 1.1	133	133	—	133	—	—	142	408	167	—	—	408	167
D 1.2	180	179	1	180	—	—	219	579	267	2	1	581	267
D 2	1.341	1.339	2	1.341	3.038	2.934	1.598	7.318	3.461	7	1	7.325	3.463
D 2.1	797	797	—	797	1.819	1.810	910	4.323	1.992	3	—	4.326	1.993
D 2.2	544	542	2	544	1.219	1.124	688	2.995	1.469	4	1	2.999	1.470
D 3	185	185	—	—	360	332	210	755	403	2	—	757	404
D 3.1	27	27	—	—	54	48	30	111	58	—	—	111	58
D 3.2	158	158	—	—	306	284	180	644	345	2	—	646	346
D 4	484	—	484	—	923	866	567	1.974	585	3	—	1.977	586
D 4.1	69	—	69	—	135	132	89	293	87	—	—	293	87
D 4.2	415	—	415	—	788	734	478	1.681	498	3	—	1.684	499
D 5	30	11	19	—	—	—	60	90	41	—	—	90	41
D 6	13	5	8	—	—	—	13	26	18	—	—	26	18
D 7	224	120	104	—	—	—	224	448	120	4	—	452	121
D 8	—	—	—	—	—	—	—	—	—	—	—	—	—
D 9	1.119	475	644	—	—	—	1.531	2.650	766	8	1	2.658	767
TOTALE	61.590	49.527	12.063	43.975	79.211	78.564	4.564	189.340	92.537	301	18	189.641	92.596

TAV. 17 - Famiglie residenti per ampiezza, stato civile, classe di età e sesso del capo famiglia di censimento

A — TOTALE

STATO CIVILE E CLASSE DI ETÀ DEL CAPO FAMIGLIA	FAMIGLIE CON COMPONENTI											
	1		2	3	4	5	6	7 e più		TOTALE		
	TOTALE	di cui non coabitante						Famiglie	Componenti	FAMIGLIE		COMPONENTI
									Numero	di cui con figli		
Celibi e nubili	3.386	2.184	783	253	78	31	9	8	61	4.548	150	6.293
Meno di 20	41	16	11	3	—	1	—	1	7	57	7	84
20-24	240	87	54	28	8	1	3	1	9	335	26	496
25-29	332	137	60	24	6	3	—	2	15	427	23	578
30-34	235	116	49	22	10	2	—	—	—	318	11	449
35-39	167	105	42	15	7	3	—	—	—	234	10	339
40-44	191	128	52	20	4	7	2	1	8	277	21	426
45-49	239	166	75	17	11	2	2	1	7	347	17	513
50-54	335	251	90	31	7	3	1	—	—	467	13	657
55-59	374	268	109	19	9	3	—	1	8	515	7	708
60-64	308	225	51	17	17	1	1	—	—	384	2	496
65-69	316	230	79	23	6	1	—	1	7	426	6	579
70-74	282	215	49	18	2	2	—	—	—	353	3	452
75 e piu'	326	240	62	16	2	2	—	—	—	408	4	516
Coniugati	824	536	11.616	10.113	12.260	6.773	2.649	1.651	12.610	45.886	33.368	165.804
Meno di 20	3	1	20	15	2	1	—	—	—	41	18	101
20-24	61	22	441	510	113	17	3	2	14	1.147	665	3.042
25-29	114	45	776	1.487	804	160	29	5	35	3.375	2.522	10.352
30-34	89	51	470	1.353	2.107	721	164	67	491	4.971	4.450	18.596
35-39	47	25	184	547	1.719	910	296	154	1.175	3.857	3.640	16.433
40-44	42	24	210	435	1.853	1.428	630	342	2.590	4.940	4.681	22.689
45-49	44	35	325	601	1.680	1.308	609	431	3.308	4.998	4.623	22.719
50-54	59	38	620	982	1.511	1.026	449	354	2.732	5.001	4.308	20.845
55-59	78	62	1.138	1.230	1.209	638	264	173	1.326	4.730	3.481	16.980
60-64	59	49	1.096	988	528	300	108	65	499	3.144	1.958	9.974
65-69	79	64	2.083	960	424	173	61	37	276	3.817	1.616	10.328
70-74	70	60	2.138	571	195	55	30	10	82	3.069	827	7.376
75 e piu'	79	60	2.115	434	115	36	6	11	82	2.796	579	6.369
Separati legalmente	197	146	94	55	24	10	8	7	58	395	165	802
Meno di 20	1	1	3	—	—	—	—	—	—	4	3	7
20-24	11	1	11	3	1	—	—	—	—	26	15	46
25-29	10	5	10	5	1	2	—	—	—	28	16	59
30-34	17	8	11	13	4	—	—	—	—	45	24	94
35-39	8	5	7	5	4	3	2	1	10	30	20	90
40-44	15	13	9	8	6	3	2	4	34	47	27	142
45-49	18	13	8	7	3	3	1	—	—	38	16	78
50-54	17	14	11	7	2	1	2	2	14	42	20	99
55-59	30	24	13	5	1	—	—	—	—	49	13	75
60-64	20	19	4	—	1	—	—	—	—	25	3	32
65-69	22	21	4	—	—	—	—	—	—	26	3	30
70-74	18	14	2	1	—	—	1	—	—	22	3	31
75 e piu'	10	8	1	1	1	—	—	—	—	13	2	19
Vedovi	7.159	5.481	1.918	849	388	124	63	32	253	10.533	3.094	16.345
Meno di 20	3	2	—	—	1	—	—	—	—	4	1	7
20-24	1	—	10	5	1	—	—	—	—	17	16	40
25-29	2	—	7	7	6	—	1	—	—	23	20	67
30-34	5	3	24	17	7	8	—	—	—	64	56	190
35-39	10	7	8	36	25	10	1	4	30	94	83	320
40-44	23	15	43	68	36	25	9	11	92	215	188	728
45-49	53	40	91	86	57	14	16	5	43	322	257	930
50-54	161	119	163	137	68	21	13	6	44	569	392	1.397
55-59	438	333	268	137	64	19	12	3	22	941	460	1.830
60-64	652	516	211	96	34	6	7	2	15	1.008	329	1.585
65-69	1.260	992	313	85	28	7	1	—	—	1.694	387	2.294
70-74	1.614	1.290	309	70	18	9	—	—	—	2.020	358	2.559
75 e piu'	2.937	2.164	471	105	43	5	—	1	7	3.562	547	4.398
Divorziati	143	111	42	24	10	3	2	4	31	228	64	397
Meno di 20	—	—	—	—	—	—	—	—	—	—	—	—
20-24	3	1	1	—	—	—	—	—	—	4	1	5
25-29	8	5	5	4	2	1	—	—	—	20	12	43
30-34	8	6	5	1	1	—	—	3	24	18	9	49
35-39	4	2	4	7	1	2	1	—	—	19	12	53
40-44	19	10	6	4	3	—	—	—	—	32	10	55
45-49	13	11	7	4	1	—	1	—	—	26	8	61
50-54	27	26	5	3	2	—	—	1	7	38	10	49
55-59	25	20	5	1	—	—	—	—	—	31	2	38
60-64	20	17	3	—	—	—	—	—	—	23	—	26
65-69	10	8	1	—	—	—	—	—	—	11	—	12
70-74	6	5	—	—	—	—	—	—	—	6	—	6
75 e piu'	—	—	—	—	—	—	—	—	—	—	—	—
TOTALE	11.709	8.458	14.453	11.294	12.760	6.941	2.731	1.702	13.013	61.590	36.841	189.641
Meno di 20	48	20	34	18	3	2	—	1	7	106	29	199
20-24	313	110	516	546	123	18	6	3	23	1.525	722	3.624
25-29	461	188	854	1.523	817	165	30	7	50	3.857	2.582	11.061
30-34	354	183	559	1.409	2.130	732	167	67	491	5.418	4.553	19.372
35-39	240	148	246	604	1.756	926	299	162	1.239	4.233	3.762	17.231
40-44	275	182	318	538	1.900	1.465	644	358	2.724	5.498	4.929	24.038
45-49	373	264	505	715	1.754	1.325	628	437	3.358	5.737	4.923	24.295
50-54	585	433	891	1.161	1.589	1.051	466	362	2.790	6.105	4.743	23.047
55-59	947	713	1.533	1.394	1.285	660	276	178	1.363	6.273	3.969	19.654
60-64	1.064	829	1.367	1.102	569	307	116	67	514	4.592	2.294	12.125
65-69	1.697	1.324	2.482	1.068	458	181	62	38	283	5.986	2.012	13.257
70-74	1.994	1.587	2.499	660	215	66	31	10	82	5.475	1.191	10.430
75 e piu'	3.358	2.477	2.649	556	161	43	6	12	89	6.785	1.132	11.308

segue TAV. 17 — Famiglie residenti per ampiezza, stato civile, classe di età e sesso del capo famiglia di censimento

B — MASCHI

STATO CIVILE E CLASSE DI ETÀ DEL CAPO FAMIGLIA	FAMIGLIE CON COMPONENTI											
	1		2	3	4	5	6	7 e più		TOTALE		
	TOTALE	di cui non coabitante						Famiglie	Componenti	FAMIGLIE	COMPONENTI	
									Numero	di cui con figli		
Celibi	1.560	930	400	151	49	21	8	6	46	2.195	66	3.208
Meno di 20	27	9	7	2	—	1	—	1	7	38	3	59
20-24	176	59	42	19	7	—	3	1	9	248	15	372
25-29	216	94	37	17	3	2	—	2	15	277	10	378
30-34	158	84	22	9	4	2	—	—	—	195	1	255
35-39	93	54	26	6	4	3	—	—	—	132	6	194
40-44	112	70	28	9	3	4	1	—	—	157	9	233
45-49	116	70	34	10	6	2	2	—	—	170	8	260
50-54	149	116	44	19	5	1	1	—	—	219	4	325
55-59	128	92	50	11	4	3	—	1	8	197	3	300
60-64	106	78	24	13	5	1	—	—	—	150	2	224
65-69	103	70	35	17	6	—	—	1	7	162	3	255
70-74	90	72	22	10	1	1	—	—	—	124	—	173
75 e piu'	86	62	29	9	1	1	—	—	—	126	2	180
Coniugati	493	324	11.413	9.938	12.165	6.719	2.618	1.637	12.503	44.983	32.908	163.599
Meno di 20	—	—	18	14	2	1	—	—	—	35	17	91
20-24	29	12	419	497	111	16	2	2	14	1.076	635	2.908
25-29	68	29	753	1.463	790	155	25	5	35	3.259	2.458	10.083
30-34	63	37	459	1.327	2.090	713	160	67	491	4.879	4.387	18.338
35-39	44	24	173	528	1.709	895	290	154	1.175	3.793	3.582	16.200
40-44	31	18	202	422	1.835	1.422	623	335	2.535	4.870	4.626	22.424
45-49	27	22	311	583	1.669	1.302	606	429	3.294	4.927	4.572	22.514
50-54	31	20	605	962	1.497	1.018	446	352	2.718	4.911	4.251	20.599
55-59	42	31	1.114	1.217	1.202	636	261	173	1.326	4.645	3.448	16.801
60-64	38	34	1.076	976	528	300	108	64	492	3.090	1.940	9.870
65-69	45	37	2.061	953	422	171	61	36	269	3.749	1.602	10.204
70-74	35	32	2.125	567	195	54	30	10	82	3.016	820	7.298
75 e piu'	40	28	2.097	429	115	36	6	10	72	2.733	570	6.269
Separati legalmente	115	80	34	20	8	4	4	5	38	190	53	357
Meno di 20	—	—	—	—	—	—	—	—	—	—	—	—
20-24	7	—	—	1	—	—	—	—	—	8	1	10
25-29	4	1	2	2	—	1	—	—	—	9	4	19
30-34	13	6	3	4	1	—	—	—	—	21	6	35
35-39	2	—	3	2	2	1	1	1	10	12	9	43
40-44	13	11	5	3	1	2	—	2	14	26	10	60
45-49	11	8	3	—	1	—	—	—	—	15	1	21
50-54	9	8	7	2	—	—	2	2	14	22	9	55
55-59	23	17	6	4	1	—	—	—	—	34	7	51
60-64	11	11	1	—	1	—	—	—	—	13	1	17
65-69	8	8	2	—	—	—	—	—	—	10	1	12
70-74	10	7	1	1	—	—	1	—	—	13	2	21
75 e piu'	4	3	1	1	1	—	—	—	—	7	2	13
Vedovi	1.410	1.027	367	156	77	21	9	4	32	2.044	597	3.111
Meno di 20	—	—	—	—	—	—	—	—	—	—	—	—
20-24	—	—	1	—	—	—	—	—	—	1	1	2
25-29	1	—	1	—	—	—	—	—	—	2	1	3
30-34	1	1	4	—	—	—	—	—	—	5	4	9
35-39	2	2	5	1	1	2	—	1	7	12	9	40
40-44	3	2	3	6	5	1	1	1	11	20	16	69
45-49	4	4	10	5	6	1	2	—	—	28	21	80
50-54	17	15	15	17	10	5	1	2	14	67	50	183
55-59	43	33	27	19	15	7	2	—	—	113	68	261
60-64	51	39	16	17	8	—	3	—	—	95	43	184
65-69	193	146	63	22	10	1	—	—	—	289	88	430
70-74	287	222	79	23	5	—	—	—	—	395	98	539
75 e piu'	808	563	147	42	17	3	—	—	—	1.017	198	1.311
Divorziati	79	63	17	11	4	1	1	2	15	115	23	188
Meno di 20	—	—	—	—	—	—	—	—	—	—	—	—
20-24	1	—	—	—	—	—	—	—	—	1	—	1
25-29	4	1	1	2	—	—	—	—	—	7	3	12
30-34	5	3	2	1	—	—	—	—	—	9	4	20
35-39	4	2	—	2	1	1	—	—	—	8	3	19
40-44	11	5	3	2	1	—	—	—	—	17	5	27
45-49	6	6	2	2	1	—	1	—	—	12	3	26
50-54	16	16	2	1	1	—	—	1	7	21	3	34
55-59	11	10	5	1	—	—	—	—	—	17	2	24
60-64	13	12	2	—	—	—	—	—	—	15	—	17
65-69	6	6	—	—	—	—	—	—	—	6	—	6
70-74	2	2	—	—	—	—	—	—	—	2	—	2
75 e piu'	—	—	—	—	—	—	—	—	—	—	—	—
TOTALE	3.657	2.424	12.231	10.276	12.303	6.766	2.640	1.654	12.634	49.527	33.647	170.463
Meno di 20	27	9	25	16	2	2	—	1	7	73	20	150
20-24	212	71	462	517	118	16	5	3	23	1.333	652	3.292
25-29	290	124	793	1.482	793	158	25	7	50	3.548	2.473	10.484
30-34	239	129	489	1.342	2.095	715	160	67	491	5.107	4.401	18.649
35-39	146	83	205	542	1.716	901	291	157	1.200	3.958	3.610	16.497
40-44	163	103	238	442	1.845	1.430	625	338	2.560	5.081	4.664	22.805
45-49	169	109	361	600	1.683	1.305	610	429	3.294	5.157	4.607	22.902
50-54	212	165	673	1.002	1.513	1.024	451	356	2.746	5.231	4.317	21.188
55-59	252	189	1.199	1.252	1.223	646	263	175	1.341	5.010	3.529	17.447
60-64	217	172	1.122	1.007	542	301	112	64	3.365	3.365	1.988	10.319
65-69	362	273	2.163	992	438	172	61	37	276	4.225	1.694	10.918
70-74	428	339	2.227	601	201	56	31	10	82	3.554	920	8.037
75 e piu'	940	658	2.274	481	134	40	6	10	72	3.885	772	7.775

segue TAV. 17 — Famiglie residenti per ampiezza, stato civile, classe di età e sesso del capo famiglia di censimento

C — FEMMINE

STATO CIVILE E CLASSE DI ETÀ DEL CAPO FAMIGLIA	FAMIGLIE CON COMPONENTI											
	1		2	3	4	5	6	7 e più		TOTALE		
	TOTALE	di cui non coabitante						Famiglie	Componenti	FAMIGLIE		COMPONENTI
			Numero	di cui con figli								
Nubili	1.826	1.254	383	102	29	10	1	2	15	2.353	84	3.085
Meno di 20	14	7	4	1	—	—	—	—	—	19	4	25
20-24	64	28	12	9	1	1	—	—	—	87	11	124
25-29	116	43	23	7	3	1	—	—	—	150	13	200
30-34	77	32	27	13	6	—	—	—	—	123	10	194
35-39	74	51	16	9	3	—	—	—	—	102	4	145
40-44	79	58	24	11	1	3	1	1	8	120	12	193
45-49	123	96	41	7	5	—	—	1	7	177	9	253
50-54	186	135	46	12	2	2	—	—	—	248	9	332
55-59	246	176	59	8	5	—	—	—	—	318	4	408
60-64	202	147	27	4	1	—	—	—	—	234	—	272
65-69	213	160	44	6	—	1	—	—	—	264	3	324
70-74	192	143	27	8	1	1	—	—	—	229	3	279
75 e più'	240	178	33	7	1	1	—	—	—	282	2	336
Coniugate	331	212	203	175	95	54	31	14	107	903	460	2.205
Meno di 20	3	1	2	1	—	—	—	—	—	6	1	10
20-24	32	10	22	13	2	1	1	—	—	71	30	134
25-29	46	16	23	24	14	5	4	—	—	116	64	269
30-34	26	14	11	26	17	8	4	—	—	92	63	258
35-39	3	1	11	19	10	15	6	—	—	64	58	233
40-44	11	6	8	13	18	6	7	7	55	70	55	265
45-49	17	13	14	18	11	6	3	2	14	71	51	205
50-54	28	18	15	20	14	8	3	2	14	90	57	246
55-59	36	31	24	13	7	2	3	—	—	85	33	179
60-64	21	15	20	12	—	—	—	1	7	54	18	104
65-69	34	27	22	7	2	2	—	1	7	68	14	124
70-74	35	28	13	4	—	1	—	—	—	53	7	78
75 e più'	39	32	18	5	—	—	—	1	10	63	9	100
Separate legalmente	82	66	60	35	16	6	4	2	20	205	112	445
Meno di 20	1	1	3	—	—	—	—	—	—	4	3	7
20-24	4	1	11	2	1	—	—	—	—	18	14	36
25-29	6	4	8	3	1	—	—	—	—	19	12	40
30-34	4	2	8	9	3	—	—	—	—	24	18	59
35-39	6	5	4	3	2	1	—	—	—	18	11	47
40-44	2	2	4	5	5	1	2	2	20	21	17	82
45-49	7	5	5	7	2	1	—	—	—	23	15	57
50-54	8	6	4	5	2	1	—	—	—	20	11	44
55-59	7	7	7	1	—	—	—	—	—	15	6	24
60-64	9	8	3	—	—	—	—	—	—	12	2	15
65-69	14	13	2	—	—	—	—	—	—	16	2	18
70-74	8	7	1	—	—	—	—	—	—	9	1	10
75 e più'	6	5	—	—	—	—	—	—	—	6	—	6
Vedove	5.749	4.454	1.551	693	311	103	54	28	221	8.489	2.497	13.234
Meno di 20	3	2	—	—	1	—	—	—	—	4	1	7
20-24	1	—	9	5	1	—	—	—	—	16	15	38
25-29	1	—	6	7	6	—	1	—	—	21	19	64
30-34	4	2	20	17	7	8	3	—	—	59	52	181
35-39	8	5	7	31	24	8	1	3	23	82	74	280
40-44	20	13	40	62	31	24	8	10	81	195	172	659
45-49	49	36	81	81	51	13	14	5	43	294	236	850
50-54	144	104	148	120	58	16	4	30	30	502	342	1.214
55-59	395	300	241	118	49	12	10	3	22	828	392	1.569
60-64	601	477	195	79	26	6	4	2	15	913	286	1.401
65-69	1.067	846	250	63	18	6	1	—	—	1.405	299	1.864
70-74	1.327	1.068	230	47	13	8	—	—	—	1.625	260	2.020
75 e più'	2.129	1.601	324	63	26	2	—	1	7	2.545	349	3.087
Divorziate	64	48	25	13	6	2	1	2	16	113	41	209
Meno di 20	—	—	—	—	—	—	—	—	—	—	—	—
20-24	2	1	1	—	—	—	—	—	—	3	1	4
25-29	4	4	4	2	2	1	—	—	—	13	9	31
30-34	3	3	3	—	1	—	—	2	16	9	5	29
35-39	—	—	4	5	—	—	1	—	—	11	9	34
40-44	8	5	3	2	2	—	—	—	—	15	5	28
45-49	7	5	5	2	—	—	—	—	—	14	7	23
50-54	11	10	3	2	1	—	—	—	—	17	5	27
55-59	14	10	—	—	—	—	—	—	—	14	—	14
60-64	7	5	1	—	—	—	—	—	—	8	—	9
65-69	4	2	1	—	—	—	—	—	—	5	—	6
70-74	4	3	—	—	—	—	—	—	—	4	—	4
75 e più'	—	—	—	—	—	—	—	—	—	—	—	—
TOTALE	8.052	6.034	2.222	1.018	457	175	91	48	379	12.063	3.194	19.178
Meno di 20	21	11	9	2	1	—	—	—	—	33	9	49
20-24	101	39	54	29	5	2	1	—	—	192	70	332
25-29	171	64	61	41	24	7	5	—	—	309	109	577
30-34	115	54	70	67	35	17	7	—	—	311	152	723
35-39	94	65	41	62	40	25	8	5	39	275	152	734
40-44	112	79	80	96	55	35	19	20	164	417	265	1.233
45-49	204	155	144	115	71	20	18	8	64	580	316	1.393
50-54	373	268	218	159	76	27	15	6	44	874	426	1.859
55-59	695	524	334	142	62	14	13	3	22	1.263	440	2.207
60-64	847	657	245	95	27	6	4	3	22	1.227	306	1.806
65-69	1.335	1.051	319	76	20	9	1	1	7	1.761	318	2.339
70-74	1.566	1.248	272	59	14	10	—	—	—	1.921	271	2.393
75 e più'	2.418	1.819	375	75	27	3	—	2	17	2.900	360	3.533

TAV. 18 - Famiglie residenti per condizione professionale o

CONDIZIONE DEL CAPO FAMIGLIA	FAMIGLIE CON COMPONENTI TUTTI IN CONDIZIONE PROFESSIONALE							
	TUTTI IN AGRICOLTURA		TUTTI NELLE INDUSTRIE		TUTTI IN ALTRE ATTIVITÀ		TUTTI IN SETTORI DIVERSI	
	Famiglie	Componenti	Famiglie	Componenti	Famiglie	Componenti	Famiglie	Componenti
Occupato	483	708	418	488	1.472	1.916	214	508
-Agricoltura	483	708	—	—	—	—	81	216
-Industrie	—	—	418	488	—	—	78	166
-Altre attività'	—	—	—	—	1.472	1.916	55	126
Disoccupato	52	57	151	173	60	69	29	67
In condizione non professionale	—	—	—	—	—	—	—	—
In cerca di prima occupazione	—	—	—	—	—	—	—	—
Studenti	—	—	—	—	—	—	—	—
Casalinghe	—	—	—	—	—	—	—	—
Ritirati dal lavoro	—	—	—	—	—	—	—	—
Altri	—	—	—	—	—	—	—	—
TOTALE	535	765	569	661	1.532	1.985	243	575

TAV. 19 - Famiglie residenti per ampiezza e numero di componenti (occupati, in età inferiore a 6 anni, in età di 60 anni e più, in età di 75 anni e più)

COMPONENTI OCCUPATI — COMPONENTI IN ETÀ INFERIORE A 6 ANNI — COMPONENTI IN ETÀ DI 60 ANNI E PIÙ — COMPONENTI IN ETÀ DI 75 ANNI E PIÙ	FAMIGLIE CON COMPONENTI										
	1	2	3	4	5	6	7 e più		TOTALE		
							Famiglie	Componenti	Famiglie	Componenti	
NUMERO COMPONENTI OCCUPATI											
Nessuno	9.985	10.083	3.878	2.496	1.297	538	323	2.441	28.600	63.923	
1	1.724	3.680	5.830	7.374	3.988	1.418	758	5.763	24.772	90.281	
2	—	690	1.491	2.640	1.408	603	402	3.079	7.234	30.150	
3	—	—	95	225	212	142	161	1.273	835	4.370	
4	—	—	—	25	34	28	42	332	129	770	
5 e più	—	—	—	—	2	2	16	125	20	147	
TOTALE	11.709	14.453	11.294	12.760	6.941	2.731	1.702	13.013	61.590	189.641	
NUMERO COMPONENTI IN ETÀ INFERIORE A 6 ANNI											
Nessuno	11.709	14.246	7.595	8.160	4.475	1.693	961	7.232	48.839	135.391	
1	—	207	3.633	2.715	1.712	749	490	3.761	9.506	38.988	
2	—	—	66	1.877	576	219	187	1.465	2.925	13.365	
3 e più	—	—	—	8	178	70	64	555	320	1.897	
TOTALE	11.709	14.453	11.294	12.760	6.941	2.731	1.702	13.013	61.590	189.641	
NUMERO COMPONENTI IN ETÀ DI 60 ANNI E PIÙ											
Nessuno	3.596	5.064	7.609	11.094	5.951	2.296	1.439	11.027	37.049	135.485	
1	8.113	3.347	1.989	1.103	786	343	208	1.560	15.889	32.734	
2	—	6.042	1.592	524	188	85	53	408	8.484	20.814	
3 e più	—	—	104	39	16	7	2	18	168	608	
TOTALE	11.709	14.453	11.294	12.760	6.941	2.731	1.702	13.013	61.590	189.641	
NUMERO COMPONENTI IN ETÀ DI 75 ANNI E PIÙ											
Nessuno	8.351	11.516	10.533	12.424	6.688	2.595	1.604	12.278	53.711	173.966	
1	3.358	2.183	616	307	240	126	90	673	6.920	13.429	
2	—	754	142	28	12	10	8	62	954	2.228	
3 e più	—	—	3	1	1	—	—	—	5	18	
TOTALE	11.709	14.453	11.294	12.760	6.941	2.731	1.702	13.013	61.590	189.641	

non professionale dei componenti e condizione del capo famiglia di censimento

FAMIGLIE CON COMPONENTI IN CONDIZIONE PROFESSIONALE E NON PROFESSIONALE								FAMIGLIE CON COMPONENTI TUTTI IN CONDIZIONE NON PROFESSIONALE	
TUTTI IN AGRICOLTURA		TUTTI NELLE INDUSTRIE		TUTTI IN ALTRE ATTIVITÀ		TUTTI IN SETTORI DIVERSI		Famiglie	Componenti
Famiglie	Componenti	Famiglie	Componenti	Famiglie	Componenti	Famiglie	Componenti		
3.937	15.905	8.495	34.357	10.161	39.409	2.439	11.529	—	—
3.937	15.905	—	—	—	—	930	4.522	—	—
—	—	8.495	34.357	—	—	924	4.165	—	—
—	—	—	—	10.161	39.409	585	2.842	—	—
822	3.478	1.816	7.131	350	1.303	481	2.361	—	—
584	2.018	1.992	7.860	2.402	8.490	385	1.946	24.847	49.868
12	43	44	192	131	505	11	69	1.113	3.220
1	2	1	2	11	30	—	—	86	142
46	128	309	1.001	339	954	39	158	5.139	7.283
478	1.665	1.446	5.896	1.702	6.203	299	1.545	15.691	33.319
47	180	192	769	219	798	36	174	2.818	5.904
5.343	21.401	12.303	49.348	12.913	49.202	3.305	15.836	24.847	49.868

TAV. 20 - Famiglie residenti per ampiezza e specie di alloggio in cui dimorano

SPECIE DI ALLOGGIO	FAMIGLIE CON COMPONENTI									
	1	2	3	4	5	6	7 e più		TOTALE	
							Famiglie	Componenti	Famiglie	Componenti
FAMIGLIE CHE OCCUPANO UN'ABITAZIONE	9.312	13.432	10.365	11.920	6.632	2.647	1.659	12.692	55.967	176.685
In proprietà	7.306	10.977	7.405	8.682	5.112	2.041	1.188	9.044	42.711	133.053
In affitto	1.191	1.717	2.170	2.481	1.180	477	376	2.903	9.592	32.724
Ad altro titolo	815	738	790	757	340	129	95	745	3.664	10.908
FAMIGLIE CHE OCCUPANO UN ALTRO TIPO DI ALLOGGIO	25	13	17	11	7	4	5	37	82	242
FAMIGLIE IN COABITAZIONE	2.369	1.008	911	827	302	80	37	274	5.534	12.690
FAMIGLIE SENZA ABITAZIONE	3	—	1	2	—	—	1	10	7	24
TOTALE	11.709	14.453	11.294	12.760	6.941	2.731	1.702	13.013	61.590	189.641

TAV. 21 - Famiglie residenti per tipo della

TIPO DELLA FAMIGLIA	NUMERO DEI					
	1			2		
	FAMIGLIE	FIGLI CONVIVENTI		FAMIGLIE	FIGLI CONVIVENTI	
		TOTALE	di cui in età inferiore a 18 anni		TOTALE	di cui in età inferiore a 18 anni
Tipo C 1	9.516	9.516	5.545	11.730	23.460	17.789
Tipo C 2	574	574	199	275	550	284
- di cui con padre separato legalmente	18	18	10	11	22	16
Tipo C 3	1.533	1.533	314	716	1.432	539
- di cui con madre separata legalmente	50	50	37	31	62	42
Tipo D 2.1	187	187	107	341	682	503
Tipo D 2.2	188	188	84	165	330	183
Tipo D 3.1	12	12	2	8	16	9
- di cui con padre separato legalmente	—	—	—	1	2	1
Tipo D 3.2	70	70	42	50	100	69
- di cui con padre separato legalmente	7	7	5	2	4	3
Tipo D 4.1	26	26	8	28	56	28
- di cui con madre separata legalmente	—	—	—	1	2	—
Tipo D 4.2	197	197	77	128	256	143
- di cui con madre separata legalmente	3	3	3	2	4	4
TOTALE	12.303	12.303	6.378	13.441	26.882	19.547

TAV. 22 - Convivenze e componenti permanenti,

SPECIE DELLA CONVIVENZA	NUMERO CONVI- VENZE	COMPONENTI					
		IN CONDIZIONE PROFESSIONALE					
		DIRIGENTI E IMPIEGATI		LAVORATORI DIPENDENTI		ALTRI	
		In complesso	di cui nella pubblica amministrazione, servizi pubblici e privati	In complesso	di cui nella pubblica amministrazione, servizi pubblici e privati	In complesso	di cui nella pubblica amministrazione, servizi pubblici e privati
Convivenze ecclesiastiche	32	59	59	25	15	3	1
Istituti di istruzione	5	18	18	3	2	—	—
Istituti assistenziali	22	84	80	14	10	1	1
Istituti e case di cura	3	3	2	—	—	—	—
Istituti di prevenzione e pena	3	3	2	24	24	—	—
Alberghi, pensioni, locande	8	1	1	—	—	—	—
Navi mercantili	—	—	—	—	—	—	—
Altre convivenze	27	9	8	84	60	1	—
TOTALE	100	177	170	150	111	5	2

TAV. 23 - Convivenze secondo il numero di componenti

SPECIE DELLA CONVIVENZA	NUMERO CONVIVENZE	COMPONENTI			da 1 a 15			da 16 a 25	
		M	F	MF	CONVI- VENZE	COMPONENTI		CONVI- VENZE	COMPO MF
						MF	M		
Convivenze ecclesiastiche	32	77	241	318	23	126	32	7	130
Istituti di istruzione	5	—	123	123	1	12	—	2	40
Istituti assistenziali	22	351	685	1.036	4	35	—	6	131
Istituti e case di cura	3	240	221	461	1	2	2	1	17
Istituti di prevenzione e pena	3	188	4	192	1	4	4	—	—
Alberghi, pensioni, locande	8	89	31	120	6	54	40	1	25
Navi mercantili	—	—	—	—	—	—	—	—	—
Altre convivenze	27	155	1	156	24	84	84	2	38
TOTALE	100	1.100	1.306	2.406	60	317	162	19	381

famiglia e numero di figli conviventi

FIGLI CONVIVENTI											
3			4			5 e più			TOTALE		
FAMIGLIE	FIGLI CONVIVENTI		FAMIGLIE	FIGLI CONVIVENTI		FAMIGLIE	FIGLI CONVIVENTI		FAMIGLIE	FIGLI CONVIVENTI	
	TOTALE	di cui in età inferiore a 18 anni		TOTALE	di cui in età inferiore a 18 anni		TOTALE	di cui in età inferiore a 18 anni		TOTALE	di cui in età inferiore a 18 anni
6.164	18.492	13.948	2.291	9.164	6.791	1.400	7.889	5.713	31.101	68.521	49.786
133	399	217	51	204	123	23	122	85	1.056	1.849	908
4	12	11	2	8	8	5	26	23	40	86	68
266	798	366	89	356	212	70	401	255	2.674	4.520	1.686
13	39	29	3	12	11	4	28	19	101	191	138
163	489	376	79	316	243	27	145	108	797	1.819	1.337
121	363	225	39	156	106	31	182	126	544	1.219	724
3	9	5	3	12	5	1	5	3	27	54	24
—	—	—	—	—	—	—	—	—	1	2	1
26	78	61	7	28	22	5	30	29	158	306	223
1	3	3	1	4	4	1	5	5	12	23	20
8	24	19	6	24	14	1	5	3	69	135	72
—	—	—	—	—	—	—	—	—	1	2	—
50	150	113	26	104	74	14	81	54	415	788	461
5	15	9	—	—	—	—	—	—	10	22	16
6.934	20.802	15.330	2.591	10.364	7.590	1.572	8.860	6.376	36.841	79.211	55.221

attivi e non attivi, per specie della convivenza

ATTIVI									
IN CERCA DI PRIMA OCCUPAZIONE	TOTALE			COMPONENTI NON ATTIVI			TOTALE COMPONENTI		
	MASCHI	FEMMINE	MASCHI E FEMMINE	MASCHI	FEMMINE	MASCHI E FEMMINE	MASCHI	FEMMINE	MASCHI E FEMMINE
1	24	64	88	16	105	121	40	169	209
—	—	21	21	—	64	64	—	85	85
3	6	96	102	269	474	743	275	570	845
—	2	1	3	11	6	17	13	7	20
—	24	3	27	16	1	17	40	4	44
—	1	—	1	—	—	—	1	—	1
—	—	—	—	—	—	—	—	—	—
—	93	1	94	—	—	—	93	1	94
4	150	186	336	312	650	962	462	836	1.298

presenti per sesso e specie della convivenza

NENTI	da 26 a 50			da 51 a 75			da 76 a 100			oltre 100		
	CONVIVENZE	COMPONENTI		CONVIVENZE	COMPONENTI		CONVIVENZE	COMPONENTI		CONVIVENZE	COMPONENTI	
		MF	M		MF	M		MF	M		MF	M
17	2	62	28	—	—	—	—	—	—	—	—	—
—	2	71	—	—	—	—	—	—	—	—	—	—
22	8	287	121	2	137	50	1	83	39	1	363	119
10	—	—	—	—	—	—	—	—	—	1	442	228
—	—	—	—	1	59	59	—	—	—	1	129	125
19	1	41	30	—	—	—	—	—	—	—	—	—
—	—	—	—	—	—	—	—	—	—	—	—	—
38	1	34	33	—	—	—	—	—	—	—	—	—
106	14	495	212	3	196	109	1	83	39	3	934	472

TAV. 24 - Abitazioni occupate per numero di occupanti,

NUMERO DI STANZE — TITOLO DI GODIMENTO	ABITAZIONI OCCUPATE					
	1	2	3	4	5	6
Abitazioni occupate	8.440	12.228	9.946	11.806	7.243	3.480
1	1.229	509	209	157	78	32
2	2.640	2.635	1.420	1.224	701	333
3	2.121	3.695	2.659	2.757	1.623	738
4	1.406	3.042	2.918	3.591	2.104	1.042
5	620	1.431	1.663	2.463	1.585	732
6	259	565	675	1.058	733	358
7	82	189	234	309	237	131
8	33	89	94	127	95	55
9 e piu'	50	73	74	118	87	59
- di cui in proprieta'	6.579	9.857	7.050	8.602	5.683	2.766
1	837	415	134	93	50	20
2	2.050	2.128	969	822	489	251
3	1.705	2.941	1.794	1.903	1.257	582
4	1.109	2.433	2.015	2.598	1.643	823
5	508	1.121	1.215	1.801	1.235	566
6	224	493	556	872	611	293
7	73	171	210	280	219	123
8	32	84	88	121	94	51
9 e piu'	41	71	69	112	85	57
- di cui in affitto	1.103	1.660	2.139	2.451	1.188	554
1	238	58	43	46	16	8
2	370	340	336	284	153	65
3	247	539	630	653	265	128
4	174	451	673	760	362	161
5	58	227	353	562	278	129
6	11	37	86	127	100	53
7	3	7	15	15	13	6
8	—	1	3	2	1	3
9 e piu'	2	—	—	2	—	1
Abit.occup.senza stanze esclusivam.ad altro uso	8.440	12.228	9.946	11.806	7.243	3.480
1	1.237	512	211	159	78	32
2	2.650	2.646	1.427	1.234	707	334
3	2.125	3.716	2.682	2.774	1.632	743
4	1.405	3.052	2.928	3.625	2.129	1.044
5	613	1.438	1.660	2.466	1.596	734
6	259	553	674	1.049	722	360
7	79	169	217	294	221	130
8	33	77	84	111	88	49
9 e piu'	39	65	63	94	70	54
- di cui in proprieta'	6.579	9.857	7.050	8.602	5.683	2.766
1	842	417	136	95	50	20
2	2.056	2.138	974	829	494	252
3	1.715	2.957	1.805	1.916	1.264	586
4	1.107	2.441	2.029	2.624	1.666	826
5	501	1.131	1.218	1.803	1.242	568
6	222	483	555	870	605	294
7	71	154	196	270	207	123
8	32	72	78	105	87	44
9 e piu'	33	64	59	90	68	53
- di cui in affitto	1.103	1.660	2.139	2.451	1.188	554
1	238	59	43	46	16	8
2	372	339	338	287	153	65
3	245	542	635	654	267	129
4	174	454	674	770	365	160
5	58	223	347	555	279	129
6	11	37	86	125	95	54
7	4	5	13	11	12	5
8	—	1	3	2	1	3
9 e piu'	1	—	—	1	—	1
Abit.occ.senza stanze esclus.altr uso e cucine	8.440	12.228	9.946	11.806	7.243	3.480
1	2.349	1.602	734	602	308	134
2	3.108	4.467	2.944	2.848	1.636	780
3	1.775	3.499	3.212	3.897	2.348	1.094
4	753	1.715	1.946	2.807	1.762	840
5	280	600	706	1.105	788	384
6	99	203	254	345	243	144
7	37	73	86	108	85	52
8	21	41	38	57	50	32
9 e piu'	18	28	26	37	23	20
- di cui in proprieta'	6.579	9.857	7.050	8.602	5.683	2.766
1	1.696	1.311	479	393	209	97
2	2.480	3.544	1.980	1.940	1.208	595
3	1.381	2.791	2.207	2.783	1.841	874
4	623	1.373	1.432	2.065	1.390	651
5	241	516	581	913	652	314
6	90	186	233	317	228	137
7	34	68	78	101	84	47
8	19	41	36	55	49	32
9 e piu'	15	27	24	35	22	19
- di cui in affitto	1.103	1.660	2.139	2.451	1.188	554
1	402	196	174	150	68	29
2	378	636	701	673	311	148
3	240	523	759	855	386	165
4	65	253	395	624	303	146
5	13	46	93	133	106	57
6	4	5	13	13	13	5
7	—	1	4	2	1	3
8	—	—	—	—	—	—
9 e piu'	—	—	—	—	—	1

numero di stanze e titolo di godimento

DA PERSONE				TOTALE			
7	8	9 e più		ABITAZIONI	STANZE	OCCUPANTI	
		ABITAZIONI	OCCUPANTI			FAMIGLIE	COMPONENTI
1.518	706	600	6.003	55.967	210.536	61.479	189.330
24	10	13	131	2.261	2.261	2.322	4.463
146	61	66	650	9.226	18.452	9.725	24.729
315	152	116	1.163	14.176	42.528	15.356	45.643
469	213	150	1.499	14.935	59.740	16.522	53.866
302	144	141	1.414	9.083	45.415	10.252	35.328
165	76	62	615	3.951	23.706	4.491	15.837
60	29	24	251	1.295	9.065	1.539	5.272
22	13	15	149	543	4.344	669	2.213
15	8	13	131	497	5.025	603	1.979
1.178	548	448	4.478	42.711	163.503	47.459	143.970
15	6	9	93	1.579	1.579	1.627	3.057
109	51	50	495	6.919	13.838	7.337	18.118
246	115	92	931	10.635	31.905	11.646	33.931
363	164	116	1.136	11.264	45.056	12.607	40.554
227	107	94	944	6.874	34.370	7.877	26.559
130	60	45	444	3.284	19.704	3.767	13.013
54	24	21	222	1.175	8.225	1.404	4.790
20	13	11	111	514	4.112	633	2.079
14	8	10	102	467	4.714	561	1.869
261	118	118	1.188	9.592	34.341	10.089	33.867
7	3	3	29	422	422	428	897
28	9	12	117	1.597	3.194	1.649	4.734
51	27	13	127	2.553	7.659	2.661	8.620
77	33	30	322	2.721	10.884	2.883	10.036
64	29	36	355	1.736	8.680	1.861	7.018
29	14	16	162	473	2.838	509	2.146
2	3	3	29	67	469	72	290
2	—	4	38	16	128	19	94
1	—	1	9	7	67	7	32
1.518	706	600	6.003	55.967	209.286	61.479	189.330
24	10	13	131	2.276	2.276	2.337	4.491
149	61	66	650	9.274	18.548	9.777	24.879
315	154	116	1.163	14.257	42.771	15.445	45.917
469	214	151	1.508	15.017	60.068	16.614	54.205
305	141	143	1.433	9.096	45.480	10.270	35.413
165	77	61	607	3.920	23.520	4.453	15.731
55	30	24	251	1.219	8.533	1.463	5.005
22	11	14	140	489	3.912	604	1.999
14	8	12	120	419	4.178	516	1.690
1.178	548	448	4.478	42.711	162.435	47.459	143.970
15	6	9	93	1.590	1.590	1.638	3.080
111	51	50	495	6.955	13.910	7.375	18.232
247	117	92	931	10.699	32.097	11.719	34.140
363	165	117	1.145	11.338	45.352	12.691	40.864
230	104	95	954	6.892	34.460	7.896	26.643
128	61	45	445	3.263	19.578	3.742	12.951
51	25	21	222	1.118	7.826	1.349	4.599
20	11	10	102	459	3.672	567	1.859
13	8	9	91	397	3.950	482	1.602
261	118	118	1.188	9.592	34.245	10.089	33.867
7	3	3	29	423	423	429	899
29	9	12	117	1.604	3.208	1.657	4.759
50	27	13	127	2.562	7.686	2.669	8.652
77	33	30	322	2.737	10.948	2.900	10.094
64	29	37	364	1.721	8.605	1.847	6.978
30	14	15	153	467	2.802	502	2.117
1	3	3	29	57	399	61	247
2	—	4	38	16	128	19	94
1	—	1	9	5	46	5	27
1.518	706	600	6.003	55.967	167.317	61.479	189.330
80	29	36	360	5.874	5.874	6.130	13.659
323	149	129	1.279	16.384	32.768	17.577	49.858
491	235	160	1.593	16.711	50.133	18.393	59.211
349	160	151	1.527	10.483	41.932	11.808	40.349
178	80	70	692	4.191	20.955	4.766	16.840
62	35	30	310	1.415	8.490	1.694	5.750
22	10	12	122	485	3.395	587	1.966
9	6	8	82	262	2.096	315	1.080
4	2	4	38	162	1.674	209	617
1.178	548	448	4.478	42.711	130.374	47.459	143.970
58	22	27	269	4.292	4.292	4.501	9.805
246	116	102	1.027	12.211	24.422	13.226	36.555
380	180	123	1.206	12.560	37.680	13.986	44.471
266	122	100	1.008	8.022	32.088	9.156	30.627
138	60	52	512	3.467	17.335	3.982	13.770
58	30	27	281	1.306	7.836	1.572	5.318
19	10	8	84	449	3.143	544	1.807
9	6	7	73	254	2.032	303	1.050
4	2	2	18	150	1.546	189	567
261	118	118	1.188	9.592	26.961	10.089	33.867
17	6	7	73	1.049	1.049	1.080	2.670
56	25	17	157	2.945	5.890	3.053	9.637
80	37	29	307	3.074	9.222	3.245	11.066
71	30	41	413	1.928	7.712	2.068	7.793
33	17	16	162	514	2.570	554	2.317
1	3	3	29	60	360	64	260
3	—	4	38	19	133	22	105
—	—	1	9	2	16	2	13
—	—	—	—	1	9	1	6

TAV. 25 - Abitazioni occupate per numero di stanze, numero di famiglie, figura giuridica

NUMERO FAMIGLIE — FIGURA GIURIDICA DEL PROPRIETARIO — EPOCA DI COSTRUZIONE E TITOLO DI GODIMENTO — NUMERO SERVIZI INSTALLATI	ABITAZIONI					
	1	2	3	4	5	6
ABITAZIONI OCCUPATE	2.261	9.226	14.176	14.935	9.083	3.951
- Da una famiglia						
- numero	2.205	8.754	13.091	13.495	8.040	3.479
- componenti	4.206	22.377	39.893	45.924	29.470	13.143
- Da due famiglie						
- numero	51	445	1.005	1.310	937	413
- componenti	215	2.151	5.125	6.907	5.039	2.253
- Da tre e più famiglie						
- numero	5	27	80	130	106	59
- componenti	42	201	625	1.035	819	441
Figura giuridica del proprietario						
- Persona fisica	2.228	9.071	13.711	13.640	8.080	3.651
- Impresa bancaria o assicuratrice	5	3	7	13	23	—
- Altra impresa: di costruzioni, immobiliare, industriale, commerciale, ecc.	3	3	7	22	11	7
- Cooperativa edilizia di abitazione	1	6	14	13	22	31
- a proprietà individuale	—	4	11	8	21	22
- a proprietà indivisa	1	2	3	5	1	9
- Stato, Regioni, Province, Comuni	12	13	56	181	123	29
- Enti previdenziali (INPS, INPDAL, ecc.)	—	1	7	18	9	2
- Istituto autonomo case popolari (IACP)	2	74	323	966	745	200
- Altro proprietario	10	55	51	82	70	31
Epoca di costruzione						
Prima del 1919	923	2.991	3.048	2.117	1.010	506
- di cui in proprietà	643	2.333	2.429	1.758	841	448
1919 - 1945	668	2.490	3.106	2.128	900	381
- di cui in proprietà	471	1.862	2.376	1.671	755	338
1946 - 1960	299	1.577	2.890	3.035	1.353	475
- di cui in proprietà	205	1.138	2.043	2.193	1.053	403
1961 - 1971	168	1.113	2.687	4.097	3.110	1.405
- di cui in proprietà	116	817	1.983	2.993	2.227	1.168
1972 - 1975	111	558	1.278	1.803	1.238	588
- di cui in proprietà	82	416	948	1.340	933	497
1976 - 1980	81	461	1.097	1.611	1.338	555
- di cui in proprietà	55	324	794	1.193	959	394
Dopo il 1980	11	36	70	144	134	41
- di cui in proprietà	7	29	62	116	106	36
Numero di servizi installati						
Acqua potabile, gabinetto, bagno, elettricità, riscaldamento	234	2.162	6.826	10.387	7.418	3.305
Acqua potabile, gabinetto, bagno, elettricità	72	583	1.396	1.583	761	299
Acqua potabile, gabinetto, bagno	2	9	18	11	9	3
Acqua potabile, gabinetto, elettricità	742	2.010	1.452	626	157	44
Acqua potabile, gabinetto	19	22	17	11	5	—
Acqua potabile, elettricità	37	55	47	37	10	6
Gabinetto, elettricità	33	35	17	9	1	1
Altre combinazioni	1.090	4.322	4.382	2.269	721	291
Solo acqua potabile	2	5	3	—	—	1
Solo gabinetto	16	14	13	2	1	1
Solo elettricità	10	4	1	—	—	—
Nessun servizio	4	5	4	—	—	—

del proprietario, epoca di costruzione e titolo di godimento, numero di servizi installati

CON STANZE				TOTALE			
7	8	9 e più		ABITAZIONI	STANZE	OCCUPANTI	
		ABITAZIONI	STANZE			FAMIGLIE	COMPONENTI
1.295	543	497	5.025	55.967	210.536	61.479	189.330
1.085	440	415	4.183	51.004	189.338	51.004	—
4.056	1.637	1.509	—	—	—	—	162.215
184	84	65	668	4.494	18.987	8.988	—
1.013	449	339	—	—	—	—	23.491
26	19	17	174	469	2.211	1.487	—
203	127	131	—	—	—	—	3.624
1.265	532	491	4.963	52.669	196.443	57.844	176.021
2	3	1	9	57	246	60	227
2	1	1	9	57	246	61	207
2	—	—	—	89	417	96	330
1	—	—	—	67	317	71	249
1	—	—	—	22	100	25	81
3	—	—	—	417	1.740	458	1.840
2	1	—	—	40	174	45	139
7	3	1	10	2.321	9.991	2.579	9.490
12	3	3	34	317	1.279	336	1.076
197	97	135	1.410	11.024	36.168	12.059	31.457
185	91	126	1.310	8.854	29.854	9.771	24.933
143	65	54	531	9.935	32.316	10.938	30.604
130	61	49	482	7.713	25.690	8.577	23.394
191	91	58	584	9.969	36.527	11.074	33.320
167	86	54	548	7.342	27.470	8.270	24.393
437	146	151	1.529	13.314	56.579	14.694	49.876
395	136	142	1.440	9.977	43.107	11.136	37.638
155	69	44	422	5.844	24.050	6.390	21.970
140	66	44	422	4.466	18.695	4.945	17.124
157	66	50	500	5.416	22.885	5.835	20.449
143	65	47	463	3.974	17.000	4.353	15.079
15	9	5	49	465	2.011	489	1.654
15	9	5	49	385	1.687	407	1.409
1.080	444	428	4.339	32.284	138.955	35.752	117.787
95	52	29	293	4.870	18.731	5.325	17.230
1	1	1	9	55	205	57	172
20	7	7	69	5.065	12.936	5.440	13.862
—	—	—	—	74	183	80	224
2	2	—	—	196	552	208	570
—	—	—	—	96	201	104	237
96	37	32	315	13.240	38.590	14.418	39.004
—	—	—	—	11	27	13	27
1	—	—	—	48	109	51	151
—	—	—	—	15	21	17	28
—	—	—	—	13	26	14	38

TAV. 26 - Abitazioni occupate per tipo di fabbricato,

NUMERO STANZE — EPOCA DI COSTRUZIONE — SERVIZI INSTALLATI	FABBRICATO UTILIZZATO ESCLUSIVAMENTE AD USO ABITATIVO PER NUMERO DI ABITAZIONI						TOTALE
	1	2	da 3 a 8	da 9 a 15	da 16 a 30	31 e più	
ABITAZIONI	34.491	6.550	8.429	2.241	1.104	165	52.980
STANZE	121.032	24.858	35.091	10.472	5.273	734	197.460
FAMIGLIE	38.062	7.229	9.184	2.385	1.167	175	58.202
OCCUPANTI	114.215	21.763	30.500	8.035	3.794	575	178.882
Numero stanze							
1	1.842	195	111	18	7	1	2.174
2	7.176	978	600	69	34	12	8.869
3	9.856	1.803	1.634	217	93	26	13.629
4	8.393	1.855	3.007	637	289	48	14.229
5	4.056	1.002	2.120	833	418	40	8.469
6	1.869	422	679	370	207	28	3.575
7	729	163	159	61	36	9	1.157
8	317	64	67	23	8	1	480
9 e più	253	68	52	13	12	—	398
Epoca di costruzione							
Prima del 1919	8.408	1.156	843	85	45	13	10.550
1919 - 1945	7.610	1.076	746	73	45	13	9.563
1946 - 1960	5.814	1.155	1.985	347	145	20	9.466
1961 - 1971	6.335	1.571	2.802	962	662	84	12.416
1972 - 1975	3.190	779	925	342	135	27	5.398
1976 - 1980	2.855	766	1.053	393	71	8	5.146
Dopo il 1980	279	47	75	39	1	—	441
Servizi installati							
Acqua potabile	34.201	6.529	8.408	2.239	1.104	165	52.646
Gabinetto	34.235	6.468	8.371	2.227	1.099	164	52.564
Bagno	19.721	4.903	7.366	2.136	1.043	152	35.321
Elettricità	34.279	6.524	8.410	2.239	1.103	164	52.719
Riscaldamento	26.607	5.608	7.490	2.148	1.082	158	43.093

numero di stanze, epoca di costruzione, servizi installati

FABBRICATO UTILIZZATO PREVALENTEMENTE AD USO ABITATIVO PER NUMERO DI ABITAZIONI							FABBRICATO UTILIZZATO PREVALENTE- MENTE AD USO NON ABITATIVO	FABBRICATO RURALE
1	2	da 3 a 8	da 9 a 15	da 16 a 30	31 e più	TOTALE		
1.111	337	501	281	191	30	2.451	247	289
4.667	1.522	2.305	1.370	1.006	173	11.043	938	1.095
1.228	375	549	297	206	31	2.686	256	335
3.987	1.123	1.684	1.016	658	96	8.564	787	1.097
38	5	13	4	1	1	62	16	9
169	31	37	11	3	—	251	52	54
240	68	75	20	10	—	413	57	77
265	88	138	62	37	2	592	45	69
177	65	104	108	72	8	534	34	46
100	43	78	52	43	13	329	28	19
57	16	27	13	12	3	128	3	7
20	7	13	7	5	2	54	5	4
45	14	16	4	8	1	86	7	4
202	64	102	13	—	1	382	37	55
166	41	52	12	6	—	277	46	49
197	47	82	30	12	1	369	60	74
260	94	131	134	143	22	784	57	57
150	64	75	71	27	6	393	29	24
126	24	50	20	3	—	223	18	29
10	3	9	1	—	—	23	—	1
1.088	334	499	280	191	30	2.422	235	238
1.069	308	494	280	190	29	2.370	234	215
753	247	413	261	186	29	1.889	123	89
1.090	336	501	280	191	30	2.428	238	238
841	277	463	275	191	30	2.077	162	167

TAV. 27 - Abitazioni occupate per servizi installati, numero di occupanti,

NUMERO OCCUPANTI — NUMERO STANZE — TITOLO DI GODIMENTO — FIGURA GIURIDICA DEL PROPRIETARIO ED EPOCA DI COSTRUZIONE	TOTALE ABITAZIONI	ACQUA POTABILE				
		DI ACQUEDOTTO			DI POZZO O CISTERNA	TOTALE
		Nell'abitazione	Fuori dell'abitazione	TOTALE		
ABITAZIONI OCCUPATE	55.967	54.855	165	55.020	521	55.541
STANZE	210.536	206.874	447	207.321	2.091	209.412
FAMIGLIE	61.479	60.266	176	60.442	574	61.016
OCCUPANTI	189.330	185.795	494	186.289	1.770	188.059
Numero occupanti						
1	8.440	8.171	49	8.220	71	8.291
2	12.228	11.994	33	12.027	124	12.151
3	9.946	9.800	21	9.821	77	9.898
4	11.806	11.622	21	11.643	116	11.759
5	7.243	7.090	26	7.116	80	7.196
6	3.480	3.414	7	3.421	31	3.452
7	1.518	1.488	5	1.493	11	1.504
8	706	685	2	687	8	695
9 e più	600	591	1	592	3	595
Numero stanze						
1	2.261	2.088	36	2.124	24	2.148
2	9.226	8.967	55	9.022	79	9.101
3	14.176	13.946	29	13.975	111	14.086
4	14.935	14.732	22	14.754	129	14.883
5	9.083	8.959	14	8.973	92	9.065
6	3.951	3.879	7	3.886	51	3.937
7	1.295	1.264	2	1.266	21	1.287
8	543	538	—	538	1	539
9 e più	497	482	—	482	13	495
Titolo di godimento						
Proprietà	42.711	41.837	105	41.942	439	42.381
Affitto	9.592	9.460	37	9.497	41	9.538
Altro titolo	3.664	3.558	23	3.581	41	3.622
Figura giuridica del proprietario ed epoca di costruzione						
Persona fisica	52.669	51.590	154	51.744	508	52.252
Prima del 1919	10.907	10.646	54	10.700	58	10.758
1919 - 1945	9.754	9.562	30	9.592	63	9.655
1946 - 1960	8.778	8.591	22	8.613	96	8.709
1961 - 1971	12.191	11.993	24	12.017	134	12.151
1972 - 1975	5.576	5.486	8	5.494	58	5.552
1976 - 1980	5.012	4.881	16	4.897	87	4.984
Dopo il 1980	451	431	—	431	12	443
Imprese	114	114	—	114	—	114
Prima del 1919	3	3	—	3	—	3
1919 - 1945	14	14	—	14	—	14
1946 - 1960	19	19	—	19	—	19
1961 - 1971	24	24	—	24	—	24
1972 - 1975	27	27	—	27	—	27
1976 - 1980	24	24	—	24	—	24
Dopo il 1980	3	3	—	3	—	3
Cooperative edilizie a proprietà individuale e indivisa	89	88	—	88	1	89
Prima del 1919	10	9	—	9	1	10
1919 - 1945	12	12	—	12	—	12
1946 - 1960	13	13	—	13	—	13
1961 - 1971	33	33	—	33	—	33
1972 - 1975	19	19	—	19	—	19
1976 - 1980	1	1	—	1	—	1
Dopo il 1980	1	1	—	1	—	1
Stato, Regioni, Provincie, Comuni, IACP	2.738	2.717	9	2.726	6	2.732
Prima del 1919	34	33	—	33	—	33
1919 - 1945	106	104	2	106	—	106
1946 - 1960	1.071	1.066	—	1.066	2	1.068
1961 - 1971	959	951	3	954	4	958
1972 - 1975	195	193	2	195	—	195
1976 - 1980	364	361	2	363	—	363
Dopo il 1980	9	9	—	9	—	9
Enti previdenziali	40	40	—	40	—	40
Prima del 1919	1	1	—	1	—	1
1919 - 1945	1	1	—	1	—	1
1946 - 1960	20	20	—	20	—	20
1961 - 1971	13	13	—	13	—	13
1972 - 1975	4	4	—	4	—	4
1976 - 1980	1	1	—	1	—	1
Dopo il 1980	—	—	—	—	—	—
Altro proprietario	317	306	2	308	6	314
Prima del 1919	69	66	—	66	2	68
1919 - 1945	48	44	2	46	2	48
1946 - 1960	68	65	—	65	1	66
1961 - 1971	94	94	—	94	—	94
1972 - 1975	23	23	—	23	—	23
1976 - 1980	14	13	—	13	1	14
Dopo il 1980	1	1	—	1	—	1

numero di stanze, titolo di godimento, figura giuridica del proprietario ed epoca di costruzione

GABINETTO								BAGNO	ELETTRICITÀ	RISCALDAMENTO	
Nell'abitazione				Fuori dell'abitazione		TOTALE				Impianto fisso	Con apparecchi singoli
1	2 o più	TOTALE	di cui con scarico	TOTALE	di cui con scarico	Numero	di cui con scarico				
42.849	12.337	55.186	45.871	197	66	55.383	45.937	37.422	55.623	11.941	33.558
147.217	61.083	208.300	182.080	487	201	208.787	182.281	158.751	209.493	57.440	120.013
46.755	13.879	60.634	50.557	207	70	60.841	50.627	41.381	61.100	12.877	37.265
139.058	47.871	186.929	159.987	529	208	187.458	160.195	135.949	188.250	42.979	113.713
7.527	719	8.246	5.530	74	17	8.320	5.547	3.239	8.348	899	5.156
10.029	2.031	12.060	9.732	43	14	12.103	9.746	7.379	12.158	2.138	7.606
7.534	2.308	9.842	8.626	21	9	9.863	8.635	7.458	9.894	2.465	5.838
8.321	3.342	11.663	10.415	24	8	11.687	10.423	9.284	11.760	3.586	6.561
4.972	2.170	7.142	6.307	16	9	7.158	6.316	5.561	7.201	1.770	4.336
2.413	1.028	3.441	2.938	8	6	3.449	2.944	2.543	3.462	679	2.169
1.094	407	1.501	1.270	7	1	1.508	1.271	1.089	1.504	231	1.031
513	184	697	568	3	2	700	570	475	701	96	474
446	148	594	485	1	—	595	485	394	595	77	387
2.083	46	2.129	991	44	9	2.173	1.000	315	2.204	56	1.267
8.560	431	8.991	5.756	75	19	9.066	5.775	2.774	9.144	284	6.197
12.465	1.525	13.990	11.371	46	19	14.036	11.390	8.289	14.078	1.312	9.888
11.732	3.070	14.802	13.367	16	9	14.818	13.376	12.057	14.885	3.459	9.190
5.569	3.461	9.030	8.479	9	3	9.039	8.482	8.219	9.048	3.888	4.248
1.710	2.214	3.924	3.710	5	5	3.929	3.715	3.626	3.939	1.935	1.658
468	821	1.289	1.218	—	—	1.289	1.218	1.183	1.288	540	636
154	383	537	511	2	2	539	513	498	542	236	245
108	386	494	468	—	—	494	468	461	495	231	229
31.802	10.289	42.091	34.910	142	42	42.233	34.952	27.989	42.432	8.224	26.106
8.001	1.489	9.490	7.969	37	12	9.527	7.981	6.996	9.548	2.916	5.297
3.046	559	3.605	2.992	18	12	3.623	3.004	2.437	3.643	801	2.155
40.149	11.772	51.921	42.812	191	64	52.112	42.876	34.372	52.333	10.609	32.033
9.313	1.390	10.703	7.488	84	23	10.787	7.511	4.852	10.809	795	7.348
8.394	1.232	9.626	7.129	39	9	9.665	7.138	4.647	9.680	703	6.897
7.168	1.487	8.655	7.282	28	14	8.683	7.296	5.694	8.731	1.305	5.855
8.344	3.734	12.078	11.008	19	10	12.097	11.018	10.034	12.145	4.107	6.258
3.651	1.829	5.480	4.982	13	5	5.493	4.987	4.588	5.549	1.773	2.913
3.035	1.895	4.930	4.503	7	2	4.937	4.505	4.173	4.974	1.760	2.550
244	205	449	420	1	1	450	421	384	445	166	212
62	51	113	108	—	—	113	108	104	114	89	17
3	—	3	2	—	—	3	2	1	3	1	2
10	4	14	14	—	—	14	14	12	14	7	4
14	5	19	18	—	—	19	18	15	19	12	3
16	7	23	23	—	—	23	23	23	24	21	3
6	21	27	26	—	—	27	26	27	27	24	2
12	12	24	22	—	—	24	22	23	24	21	3
1	2	3	3	—	—	3	3	3	3	3	—
52	37	89	81	—	—	89	81	74	89	64	21
10	—	10	7	—	—	10	7	4	10	2	4
11	1	12	7	—	—	12	7	5	12	1	11
6	7	13	13	—	—	13	13	12	13	9	4
21	12	33	33	—	—	33	33	32	33	31	2
4	15	19	19	—	—	19	19	19	19	19	—
—	1	1	1	—	—	1	1	1	1	1	—
—	1	1	1	—	—	1	1	1	1	1	—
2.311	407	2.718	2.566	1	1	2.719	2.567	2.585	2.731	1.008	1.365
31	—	31	24	1	1	32	25	15	34	8	14
99	7	106	100	—	—	106	100	91	106	17	79
1.053	12	1.065	1.001	—	—	1.065	1.001	983	1.069	234	658
907	45	952	909	—	—	952	909	935	958	336	491
129	64	193	178	—	—	193	178	190	193	99	83
92	271	363	346	—	—	363	346	363	362	305	40
—	8	8	8	—	—	8	8	8	9	9	—
36	4	40	37	—	—	40	37	40	40	22	13
1	—	1	1	—	—	1	1	1	1	—	1
1	—	1	1	—	—	1	1	1	1	—	—
19	1	20	19	—	—	20	19	20	20	7	10
10	3	13	11	—	—	13	11	13	13	13	—
4	—	4	4	—	—	4	4	4	4	2	1
1	—	1	1	—	—	1	1	1	1	—	1
—	—	—	—	—	—	—	—	—	—	—	—
239	66	305	267	5	1	310	268	247	316	149	109
61	5	66	50	—	—	66	50	34	68	4	41
39	3	42	32	3	1	45	33	29	48	17	25
56	9	65	62	2	—	67	62	57	68	27	27
55	39	94	88	—	—	94	88	92	94	77	8
17	6	23	21	—	—	23	21	21	23	18	1
11	3	14	13	—	—	14	13	13	14	5	7
—	1	1	1	—	—	1	1	1	1	1	—

TAV. 28 - Abitazioni occupate per numero di stanze e numero

FAMIGLIE PER NUMERO DI COMPONENTI E CONDIZIONE OCCUPAZIONALE	ABITAZIONI					
	1	2	3	4	5	6
Famiglie con 1 componente	1.259	2.785	2.341	1.637	758	314
- Non occupato	1.170	2.549	2.072	1.383	604	239
- Occupato	89	236	269	254	154	75
Famiglie con 2 componenti	513	2.716	3.972	3.423	1.690	683
- Tutti non occupati	441	2.185	2.918	2.333	1.032	396
- Uno occupato	65	471	927	903	512	224
- Tutti occupati	7	60	127	187	146	63
Famiglie con 3 componenti	202	1.430	2.740	3.041	1.773	739
- Tutti non occupati	100	643	1.008	985	551	219
- Uno occupato	86	670	1.460	1.630	860	346
- Due occupati	13	106	256	404	346	164
- Tutti occupati	3	11	16	22	16	10
Famiglie con 4 componenti	150	1.191	2.741	3.646	2.513	1.097
- Tutti non occupati	53	351	622	691	365	160
- Uno occupato	82	662	1.677	2.178	1.406	540
- Due occupati	13	160	383	710	684	376
- Tre occupati	2	16	57	64	52	17
- Tutti occupati	—	2	2	3	6	4
Famiglie con 5 componenti	73	643	1.471	1.915	1.458	674
- Tutti non occupati	25	205	325	343	220	82
- Uno occupato	39	352	866	1.147	844	371
- Due occupati	8	75	240	347	347	191
- Tre occupati	1	11	36	68	38	23
- Quattro occupati	—	—	4	10	9	6
- Tutti occupati	—	—	—	—	—	1
Famiglie con 6 e più componenti	64	461	911	1.273	891	444
Numero componenti	455	3.097	6.040	8.374	5.911	2.978
Famiglie con tutti i componenti non occupati	18	129	193	244	131	76
Numero componenti	129	850	1.254	1.581	868	523
Famiglie con componenti parte occupati e parte non occupati	46	332	718	1.029	760	368
Numero componenti	326	2.247	4.786	6.793	5.043	2.455
Famiglie con tutti i componenti occupati	—	—	—	—	—	—
Numero componenti	—	—	—	—	—	—
TOTALE	2.261	9.226	14.176	14.935	9.083	3.951

dei componenti delle famiglie secondo la condizione occupazionale

CON STANZE				TOTALE			
7	8	9 e più		ABITAZIONI	STANZE	OCCUPANTI	
		ABITAZIONI	STANZE			FAMIGLIE	COMPONENTI
107	49	62	638	9.312	27.853	9.312	9.312
84	36	43	430	8.180	23.776	8.180	8.180
23	13	19	208	1.132	4.077	1.132	1.132
233	112	90	922	13.432	47.550	13.432	26.864
133	62	46	462	9.546	32.322	9.546	19.092
84	38	34	356	3.258	12.552	3.258	6.516
16	12	10	104	628	2.676	628	1.256
253	102	85	865	10.365	40.197	10.365	31.095
64	34	25	256	3.629	13.395	3.629	10.887
130	43	41	420	5.266	20.376	5.266	15.798
52	24	13	134	1.378	6.013	1.378	4.134
7	1	6	55	92	413	92	276
331	128	123	1.250	11.920	49.077	11.920	47.680
63	21	13	129	2.339	8.908	2.339	9.356
169	56	55	550	6.825	27.600	6.825	27.300
88	46	53	551	2.513	11.533	2.513	10.052
6	5	1	9	220	914	220	880
5	—	1	11	23	122	23	92
217	96	85	835	6.632	27.888	6.632	33.160
27	4	6	58	1.237	4.653	1.237	6.185
105	46	37	366	3.807	15.844	3.807	19.035
69	38	35	343	1.350	6.277	1.350	6.750
15	6	5	47	203	931	203	1.015
1	1	2	21	33	169	33	165
—	1	—	—	2	14	2	10
154	56	52	515	4.306	17.971	4.306	—
1.007	377	335	—	—	—	—	28.574
27	5	7	69	830	3.240	830	—
177	34	48	—	—	—	—	5.464
127	51	45	446	3.476	14.731	3.476	—
830	343	287	—	—	—	—	23.110
—	—	—	—	—	—	—	—
—	—	—	—	—	—	—	—
1.295	543	497	5.025	55.967	210.536	55.967	176.685

TAV. 29 - Abitazioni non occupate per numero di stanze, motivo della non occupazione, tipo di fabbricato, figura giuridica del proprietario ed epoca di costruzione

MOTIVO DELLA NON OCCUPAZIONE — TIPO DI FABBRICATO — FIGURA GIURIDICA DEL PROPRIETARIO — EPOCA DI COSTRUZIONE	ABITAZIONI CON STANZE										TOTALE	
	1	2	3	4	5	6	7	8	9 e più		ABITAZIONI	STANZE
									ABITAZIONI	STANZE		
ABITAZIONI NON OCCUPATE	3.299	7.122	5.981	4.056	1.763	609	245	124	157	1.640	23.356	68.526
Motivo della non occupazione												
- Disponibile per la vendita o l'affitto	330	800	580	382	179	44	13	9	5	58	2.342	6.578
- Utilizzabile per vacanza	397	1.386	1.845	1.545	717	251	112	60	55	568	6.368	21.807
- Utilizzabile per lavoro	1.162	2.316	1.561	664	283	113	64	25	46	475	6.234	16.349
- Altro motivo	1.410	2.620	1.995	1.465	584	201	56	30	51	539	8.412	23.792
Tipo di fabbricato in cui è situata l'abitazione												
Utilizzato esclusivamente ad uso abitativo	1.204	3.210	3.256	2.544	1.167	373	128	65	72	737	12.019	37.794
- Con 1 abitazione	994	2.746	2.680	1.848	755	279	102	47	57	571	9.508	29.028
- Con 2 abitazioni	125	255	251	233	98	30	14	9	9	101	1.024	3.261
- Da 3 a 8 abitazioni	71	186	285	346	196	43	10	7	5	56	1.149	4.102
- Da 9 a 15 abitazioni	10	13	26	89	99	10	1	2	1	9	251	1.057
- Da 16 a 30 abitazioni	3	9	9	24	15	10	1	—	—	—	71	286
- Con 31 e più abitazioni	1	1	5	4	4	1	—	—	—	—	16	60
Utilizzato prevalentemente ad uso abitativo	313	532	533	401	223	79	42	23	34	357	2.180	7.004
- Con 1 abitazione	255	449	451	328	160	65	35	16	25	263	1.784	5.644
- Con 2 abitazioni	21	46	32	24	22	5	2	3	6	64	161	547
- Da 3 a 8 abitazioni	31	33	46	40	27	5	5	4	2	21	193	648
- Da 9 a 15 abitazioni	5	3	2	5	8	2	—	—	—	—	25	89
- Da 16 a 30 abitazioni	—	1	1	4	6	2	—	—	1	9	15	72
- Con 31 e più abitazioni	1	—	1	—	—	—	—	—	—	—	2	4
Utilizzato prevalentemente ad uso non abitativo	695	826	521	225	89	34	26	17	22	256	2.455	6.033
Rurale	1.087	2.554	1.671	886	284	123	49	19	29	290	6.702	17.695
Figura giuridica del proprietario												
- Persona fisica	3.272	7.063	5.915	3.902	1.678	596	242	121	153	1.594	22.942	66.973
- Imprese	1	10	6	3	8	2	—	—	—	—	30	103
- Cooperative edilizie a proprietà individuale e indivisa	1	1	2	25	19	1	—	—	—	—	49	210
- Stato, Regioni, Provincie, Comuni, IACP	10	26	50	109	44	5	2	2	3	36	251	964
- Enti previdenziali	—	1	1	2	1	1	—	—	—	—	6	24
- Altro proprietario	15	21	7	15	13	4	1	1	1	10	78	252
Epoca di costruzione												
Fino al 1945	1.973	3.869	2.288	1.175	457	197	74	47	63	691	10.143	26.327
- di cui utilizzabili per vacanza	206	622	555	389	152	63	28	16	17	174	2.048	6.307
1946-1971	769	1.934	1.941	1.554	563	176	74	30	34	340	7.075	21.645
- di cui utilizzabili per vacanza	99	378	551	488	235	67	33	20	15	159	1.886	6.587
Dopo il 1971	332	822	1.236	1.183	675	197	89	42	51	515	4.627	16.447
- di cui utilizzabili per vacanza	53	285	623	608	308	105	51	22	20	202	2.075	7.829
Epoca non indicata	225	497	516	144	68	39	8	5	9	94	1.511	4.107
- di cui utilizzabili per vacanza	39	101	116	60	22	16	—	2	3	33	359	1.084

TAV. 30 - Occupati per settore di attività economica, luogo di lavoro, tempo impiegato e mezzo utilizzato

A — AGRICOLTURA, CACCIA, FORESTE E PESCA

LUOGO DI LAVORO — TEMPO IMPIEGATO (minuti)	MEZZO UTILIZZATO								TOTALE	di cui persone che hanno effettuato più di uno spostamento
	NESSUN MEZZO (a piedi)	FERROVIA, TRAM, METROPOLITANA, ALTRO MEZZO PUBBLICO SU ROTAIA	AUTOBUS, FILOBUS, CORRIERA, ALTRO MEZZO PUBBLICO SU GOMMA	AUTOBUS AZIENDALE	AUTO PRIVATA COME		MOTOCICLETTA, CICLOMOTORE, SCOOTER	ALTRO MEZZO		
					CONDUCENTE	TRASPORTATO				
STESSO COMUNE DI RESIDENZA	1.202	12	170	93	1.148	432	189	384	3.630	1.091
-Fino a 15	707	8	39	14	422	140	65	45	1.440	696
-Da 16 a 30	282	—	68	53	527	215	97	184	1.426	288
-Da 31 a 60	101	2	42	17	165	66	19	86	498	72
-Oltre 60	112	2	21	9	34	11	8	69	266	35
di cui nel Comune capoluogo										
-Fino a 15	64	—	2	—	41	4	1	2	114	78
-Da 16 a 30	11	—	9	4	41	19	6	—	90	25
-Da 31 a 60	2	—	5	—	7	3	—	1	18	6
-Oltre 60	4	—	3	1	—	—	1	2	11	3
ALTRA PROVINCIA DELLA STESSA PROVINCIA	75	4	49	12	272	100	27	50	589	167
-Fino a 15	31	—	6	1	51	20	5	7	121	48
-Da 16 a 30	26	2	24	5	160	58	15	20	310	87
-Da 31 a 60	10	—	11	3	54	14	6	13	111	23
-Oltre 60	8	2	8	3	7	8	1	10	47	9
di cui nel Comune capoluogo										
-Fino a 15	3	—	—	—	19	3	1	4	30	10
-Da 16 a 30	5	2	9	1	60	20	4	9	110	22
-Da 31 a 60	2	—	2	1	17	9	2	8	41	8
-Oltre 60	1	1	7	1	4	3	—	2	19	1
ALTRA PROVINCIA DELLA STESSA REGIONE	5	—	13	2	60	21	1	4	106	24
-Fino a 15	3	—	—	—	9	2	—	—	14	5
-Da 16 a 30	2	—	1	1	15	4	1	—	24	4
-Da 31 a 60	—	—	6	1	22	5	—	2	36	6
-Oltre 60	—	—	6	—	14	10	—	2	32	9
di cui nel Comune capoluogo										
-Fino a 15	—	—	—	—	—	—	—	—	—	—
-Da 16 a 30	—	—	—	—	—	—	—	—	—	—
-Da 31 a 60	—	—	2	1	12	2	—	—	17	4
-Oltre 60	—	—	4	—	10	5	—	1	20	6
PROVINCIE DI ALTRE REGIONI	—	—	—	—	—	—	—	—	—	—
-Fino a 15	—	—	—	—	—	—	—	—	—	—
-Da 16 a 30	—	—	—	—	—	—	—	—	—	—
-Da 31 a 60	—	—	—	—	—	—	—	—	—	—
-Oltre 60	—	—	—	—	—	—	—	—	—	—
di cui nel Comune capoluogo										
-Fino a 15	—	—	—	—	—	—	—	—	—	—
-Da 16 a 30	—	—	—	—	—	—	—	—	—	—
-Da 31 a 60	—	—	—	—	—	—	—	—	—	—
-Oltre 60	—	—	—	—	—	—	—	—	—	—
ESTERO	—	—	—	—	—	—	—	—	—	—
-Fino a 15	—	—	—	—	—	—	—	—	—	—
-Da 16 a 30	—	—	—	—	—	—	—	—	—	—
-Da 31 a 60	—	—	—	—	—	—	—	—	—	—
-Oltre 60	—	—	—	—	—	—	—	—	—	—
TOTALE	1.282	16	232	107	1.480	553	217	438	4.325	1.282

segue TAV. 30 — Occupati per settore di attività economica, luogo di lavoro, tempo impiegato e mezzo utilizzato

B — INDUSTRIE

LUOGO DI LAVORO — TEMPO IMPIEGATO (minuti)	MEZZO UTILIZZATO								TOTALE	di cui persone che hanno effettuato più di uno spostamento
	NESSUN MEZZO (a piedi)	FERROVIA, TRAM, METROPOLITANA, ALTRO MEZZO PUBBLICO SU ROTAIA	AUTOBUS, FILOBUS, CORRIERA, ALTRO MEZZO PUBBLICO SU GOMMA	AUTOBUS AZIENDALE	AUTO PRIVATA COME		MOTOCICLETTA, CICLOMOTORE, SCOOTER	ALTRO MEZZO		
					CONDUCENTE	TRASPORTATO				
STESSO COMUNE DI RESIDENZA	2.411	13	382	352	1.810	428	209	25	5.630	3.088
-Fino a 15	2.127	7	184	66	1.260	259	160	15	4.078	2.604
-Da 16 a 30	268	3	123	153	423	108	43	5	1.126	412
-Da 31 a 60	9	—	55	108	81	36	5	—	294	38
-Oltre 60	7	3	20	25	46	25	1	5	132	34
di cui nel Comune capoluogo										
-Fino a 15	266	—	25	12	276	18	25	3	625	378
-Da 16 a 30	54	—	51	96	124	21	10	2	358	124
-Da 31 a 60	3	—	21	49	23	3	1	—	100	12
-Oltre 60	2	—	10	3	9	4	—	—	28	7
ALTRO COMUNE DELLA STESSA PROVINCIA	25	12	197	382	476	145	10	7	1.254	192
-Fino a 15	19	1	10	12	84	14	1	1	142	53
-Da 16 a 30	4	3	99	212	235	56	5	3	617	81
-Da 31 a 60	—	5	64	131	117	57	3	2	379	47
-Oltre 60	2	3	24	27	40	18	1	1	116	11
di cui nel Comune capoluogo										
-Fino a 15	7	—	1	4	44	7	1	1	65	23
-Da 16 a 30	3	—	61	146	92	16	4	2	324	39
-Da 31 a 60	—	—	36	97	55	26	1	1	216	30
-Oltre 60	—	2	16	15	20	5	1	—	59	6
ALTRA PROVINCIA DELLA STESSA REGIONE	3	45	119	74	268	128	5	1	643	78
-Fino a 15	2	—	—	1	1	1	2	—	7	4
-Da 16 a 30	1	1	2	2	28	13	1	—	48	5
-Da 31 a 60	—	24	45	31	120	57	—	—	277	31
-Oltre 60	—	20	72	40	119	57	2	1	311	38
di cui nel Comune capoluogo										
-Fino a 15	—	—	—	—	—	—	—	—	—	—
-Da 16 a 30	—	—	—	—	—	—	—	—	—	—
-Da 31 a 60	—	23	36	25	51	20	—	—	155	17
-Oltre 60	—	18	60	28	76	31	2	—	215	30
PROVINCIE DI ALTRE REGIONI	—	—	—	—	—	—	—	—	—	—
-Fino a 15	—	—	—	—	—	—	—	—	—	—
-Da 16 a 30	—	—	—	—	—	—	—	—	—	—
-Da 31 a 60	—	—	—	—	—	—	—	—	—	—
-Oltre 60	—	—	—	—	—	—	—	—	—	—
di cui nel Comune capoluogo										
-Fino a 15	—	—	—	—	—	—	—	—	—	—
-Da 16 a 30	—	—	—	—	—	—	—	—	—	—
-Da 31 a 60	—	—	—	—	—	—	—	—	—	—
-Oltre 60	—	—	—	—	—	—	—	—	—	—
ESTERO	—	—	—	—	—	—	—	—	—	—
-Fino a 15	—	—	—	—	—	—	—	—	—	—
-Da 16 a 30	—	—	—	—	—	—	—	—	—	—
-Da 31 a 60	—	—	—	—	—	—	—	—	—	—
-Oltre 60	—	—	—	—	—	—	—	—	—	—
TOTALE	2.439	70	698	808	2.554	701	224	33	7.527	3.358

segue TAV. 30 — Occupati per settore di attività economica, luogo di lavoro, tempo impiegato e mezzo utilizzato

C — ALTRE ATTIVITÀ

LUOGO DI LAVORO — TEMPO IMPIEGATO (minuti)	MEZZO UTILIZZATO								TOTALE	di cui persone che hanno effettuato più di uno spostamento
	NESSUN MEZZO (a piedi)	FERROVIA, TRAM, METROPOLITANA, ALTRO MEZZO PUBBLICO SU ROTAIA	AUTOBUS, FILOBUS, CORRIERA, ALTRO MEZZO PUBBLICO SU GOMMA	AUTOBUS AZIENDALE	AUTO PRIVATA COME		MOTOCICLETTA, CICLOMOTORE, SCOOTER	ALTRO MEZZO		
					CONDUCENTE	TRASPORTATO				
STESSO COMUNE DI RESIDENZA	8.674	36	380	67	4.124	494	136	37	13.948	6.991
-Fino a 15	7.865	19	154	35	3.461	393	122	13	12.062	6.291
-Da 16 a 30	755	7	164	21	505	71	14	6	1.543	602
-Da 31 a 60	42	5	48	10	87	18	—	5	215	59
-Oltre 60	12	5	14	1	71	12	—	13	128	39
di cui nel Comune capoluogo										
-Fino a 15	1.933	8	118	10	1.309	124	34	3	3.539	1.716
-Da 16 a 30	331	3	144	9	289	41	7	3	827	313
-Da 31 a 60	25	1	23	7	37	6	—	—	99	29
-Oltre 60	2	1	5	—	10	1	—	1	20	2
ALTRO COMUNE DELLA STESSA PROVINCIA	29	22	495	25	974	179	4	1	1.729	370
-Fino a 15	24	5	26	1	164	26	2	1	249	90
-Da 16 a 30	4	4	179	9	418	66	1	—	681	167
-Da 31 a 60	1	8	228	10	311	75	1	—	634	87
-Oltre 60	—	5	62	5	81	12	—	—	165	26
di cui nel Comune capoluogo										
-Fino a 15	13	—	8	—	72	8	—	1	102	47
-Da 16 a 30	3	—	90	—	167	23	—	—	283	76
-Da 31 a 60	1	3	164	5	107	34	1	—	315	45
-Oltre 60	—	—	36	1	27	—	—	—	64	12
ALTRA PROVINCIA DELLA STESSA REGIONE	7	58	130	15	225	32	2	—	469	80
-Fino a 15	7	—	—	—	5	1	—	—	13	9
-Da 16 a 30	—	1	5	—	36	3	—	—	45	10
-Da 31 a 60	—	19	54	8	116	19	1	—	217	32
-Oltre 60	—	38	71	7	68	9	1	—	194	29
di cui nel Comune capoluogo										
-Fino a 15	—	—	—	—	—	—	—	—	—	—
-Da 16 a 30	—	—	—	—	—	—	—	—	—	—
-Da 31 a 60	—	15	37	3	67	9	—	—	131	20
-Oltre 60	—	31	51	3	55	4	1	—	145	23
PROVINCIE DI ALTRE REGIONI	—	—	—	—	—	—	—	—	—	—
-Fino a 15	—	—	—	—	—	—	—	—	—	—
-Da 16 a 30	—	—	—	—	—	—	—	—	—	—
-Da 31 a 60	—	—	—	—	—	—	—	—	—	—
-Oltre 60	—	—	—	—	—	—	—	—	—	—
di cui nel Comune capoluogo										
-Fino a 15	—	—	—	—	—	—	—	—	—	—
-Da 16 a 30	—	—	—	—	—	—	—	—	—	—
-Da 31 a 60	—	—	—	—	—	—	—	—	—	—
-Oltre 60	—	—	—	—	—	—	—	—	—	—
ESTERO	—	—	—	—	—	—	—	—	—	—
-Fino a 15	—	—	—	—	—	—	—	—	—	—
-Da 16 a 30	—	—	—	—	—	—	—	—	—	—
-Da 31 a 60	—	—	—	—	—	—	—	—	—	—
-Oltre 60	—	—	—	—	—	—	—	—	—	—
TOTALE	8.710	116	1.005	107	5.323	705	142	38	16.146	7.441

segue TAV. 30 — Occupati per settore di attività economica, luogo di lavoro, tempo impiegato e mezzo utilizzato

D — TOTALE

LUOGO DI LAVORO — TEMPO IMPIEGATO (minuti)	MEZZO UTILIZZATO								TOTALE	di cui persone che hanno effettuato più di uno spostamento
	NESSUN MEZZO (a piedi)	FERROVIA, TRAM, METROPOLITANA, ALTRO MEZZO PUBBLICO SU ROTAIA	AUTOBUS, FILOBUS, CORRIERA, ALTRO MEZZO PUBBLICO SU GOMMA	AUTOBUS AZIENDALE	AUTO PRIVATA COME		MOTOCICLETTA, CICLOMOTORE, SCOOTER	ALTRO MEZZO		
					CONDUCENTE	TRASPORTATO				
STESSO COMUNE DI RESIDENZA	12.287	61	932	512	7.082	1.354	534	446	23.208	11.170
-Fino a 15	10.699	34	377	115	5.143	792	347	73	17.580	9.591
-Da 16 a 30	1.305	10	355	227	1.455	394	154	195	4.095	1.302
-Da 31 a 60	152	7	145	135	333	120	24	91	1.007	169
-Oltre 60	131	10	55	35	151	48	9	87	526	108
di cui nel Comune capoluogo										
-Fino a 15	2.263	8	145	22	1.626	146	60	8	4.278	2.172
-Da 16 a 30	396	3	204	109	454	81	23	5	1.275	462
-Da 31 a 60	30	1	49	56	67	12	1	1	217	47
-Oltre 60	8	1	18	4	19	5	1	3	59	12
ALTRO COMUNE DELLA STESSA PROVINCIA	129	38	741	419	1.722	424	41	58	3.572	729
-Fino a 15	74	6	42	14	299	60	8	9	512	191
-Da 16 a 30	34	9	302	226	813	180	21	23	1.608	335
-Da 31 a 60	11	13	303	144	482	146	10	15	1.124	157
-Oltre 60	10	10	94	35	128	38	2	11	328	46
di cui nel Comune capoluogo										
-Fino a 15	23	—	9	4	135	18	2	6	197	80
-Da 16 a 30	11	2	160	147	319	59	8	11	717	137
-Da 31 a 60	3	3	202	103	179	69	4	9	572	83
-Oltre 60	1	3	59	17	51	8	1	2	142	19
ALTRA PROVINCIA DELLA STESSA REGIONE	15	103	262	91	553	181	8	5	1.218	182
-Fino a 15	12	—	—	1	15	4	2	—	34	18
-Da 16 a 30	3	2	8	3	79	20	2	—	117	19
-Da 31 a 60	—	43	105	40	258	81	1	2	530	69
-Oltre 60	—	58	149	47	201	76	3	3	537	76
di cui nel Comune capoluogo										
-Fino a 15	—	—	—	—	—	—	—	—	—	—
-Da 16 a 30	—	—	—	—	—	—	—	—	—	—
-Da 31 a 60	—	38	75	29	130	31	—	—	303	41
-Oltre 60	—	49	115	31	141	40	3	1	380	59
PROVINCIE DI ALTRE REGIONI	—	—	—	—	—	—	—	—	—	—
-Fino a 15	—	—	—	—	—	—	—	—	—	—
-Da 16 a 30	—	—	—	—	—	—	—	—	—	—
-Da 31 a 60	—	—	—	—	—	—	—	—	—	—
-Oltre 60	—	—	—	—	—	—	—	—	—	—
di cui nel Comune capoluogo										
-Fino a 15	—	—	—	—	—	—	—	—	—	—
-Da 16 a 30	—	—	—	—	—	—	—	—	—	—
-Da 31 a 60	—	—	—	—	—	—	—	—	—	—
-Oltre 60	—	—	—	—	—	—	—	—	—	—
ESTERO	—	—	—	—	—	—	—	—	—	—
-Fino a 15	—	—	—	—	—	—	—	—	—	—
-Da 16 a 30	—	—	—	—	—	—	—	—	—	—
-Da 31 a 60	—	—	—	—	—	—	—	—	—	—
-Oltre 60	—	—	—	—	—	—	—	—	—	—
TOTALE	12.431	202	1.935	1.022	9.357	1.959	583	509	27.998	12.081

TAV. 31 - Studenti per luogo di studio, tempo impiegato e mezzo utilizzato

LUOGO DI STUDIO — TEMPO IMPIEGATO (minuti)	MEZZO UTILIZZATO								TOTALE	di cui persone che hanno effettuato più di uno spostamento
	NESSUN MEZZO (a piedi)	FERROVIA, TRAM, METROPOLITANA, ALTRO MEZZO PUBBLICO SU ROTAIA	AUTOBUS, FILOBUS, CORRIERA, ALTRO MEZZO PUBBLICO SU GOMMA	AUTOBUS SCOLASTICO	AUTO PRIVATA COME		MOTOCICLETTA, CICLOMOTORE, SCOOTER	ALTRO MEZZO		
					CONDUCENTE	TRASPORTATO				
STESSO COMUNE DI RESIDENZA	27.924	55	987	766	48	1.305	71	6	31.162	2.886
-Fino a 15	25.301	34	403	600	34	1.099	54	4	27.529	2.499
-Da 16 a 30	2.529	14	492	130	7	189	17	2	3.380	350
-Da 31 a 60	82	4	66	32	3	16	—	—	203	26
-Oltre 60	12	3	26	4	4	1	—	—	50	11
di cui nel Comune capoluogo										
-Fino a 15	3.601	2	141	24	11	338	20	—	4.137	414
-Da 16 a 30	572	3	296	17	1	74	11	—	974	81
-Da 31 a 60	35	—	17	5	1	6	—	—	64	9
-Oltre 60	3	—	10	2	2	—	—	—	17	4
ALTRO COMUNE DELLA STESSA PROVINCIA	127	22	1.646	321	9	56	4	—	2.185	216
-Fino a 15	106	7	133	26	1	22	4	—	299	28
-Da 16 a 30	17	11	888	138	3	11	—	—	1.068	95
-Da 31 a 60	4	3	531	135	4	18	—	—	695	80
-Oltre 60	—	1	94	22	1	5	—	—	123	13
di cui nel Comune capoluogo										
-Fino a 15	13	1	20	2	1	2	—	—	39	3
-Da 16 a 30	1	1	303	26	2	7	—	—	340	23
-Da 31 a 60	1	—	234	22	3	4	—	—	264	21
-Oltre 60	—	—	30	1	1	4	—	—	36	7
ALTRA PROVINCIA DELLA STESSA REGIONE	22	162	642	35	24	29	2	—	916	120
-Fino a 15	20	—	3	2	1	4	—	—	30	1
-Da 16 a 30	2	—	38	3	2	2	—	—	47	3
-Da 31 a 60	—	67	313	22	7	10	1	—	420	36
-Oltre 60	—	95	288	8	14	13	1	—	419	80
di cui nel Comune capoluogo										
-Fino a 15	—	—	—	—	—	—	—	—	—	—
-Da 16 a 30	—	—	—	—	—	—	—	—	—	—
-Da 31 a 60	—	59	204	14	6	9	1	—	293	26
-Oltre 60	—	91	279	8	13	11	1	—	403	78
PROVINCIE DI ALTRE REGIONI	—	—	—	—	—	—	—	—	—	—
-Fino a 15	—	—	—	—	—	—	—	—	—	—
-Da 16 a 30	—	—	—	—	—	—	—	—	—	—
-Da 31 a 60	—	—	—	—	—	—	—	—	—	—
-Oltre 60	—	—	—	—	—	—	—	—	—	—
di cui nel Comune capoluogo										
-Fino a 15	—	—	—	—	—	—	—	—	—	—
-Da 16 a 30	—	—	—	—	—	—	—	—	—	—
-Da 31 a 60	—	—	—	—	—	—	—	—	—	—
-Oltre 60	—	—	—	—	—	—	—	—	—	—
ESTERO	—	—	—	—	—	—	—	—	—	—
-Fino a 15	—	—	—	—	—	—	—	—	—	—
-Da 16 a 30	—	—	—	—	—	—	—	—	—	—
-Da 31 a 60	—	—	—	—	—	—	—	—	—	—
-Oltre 60	—	—	—	—	—	—	—	—	—	—
TOTALE	28.073	239	3.275	1.122	81	1.390	77	6	34.263	3.222

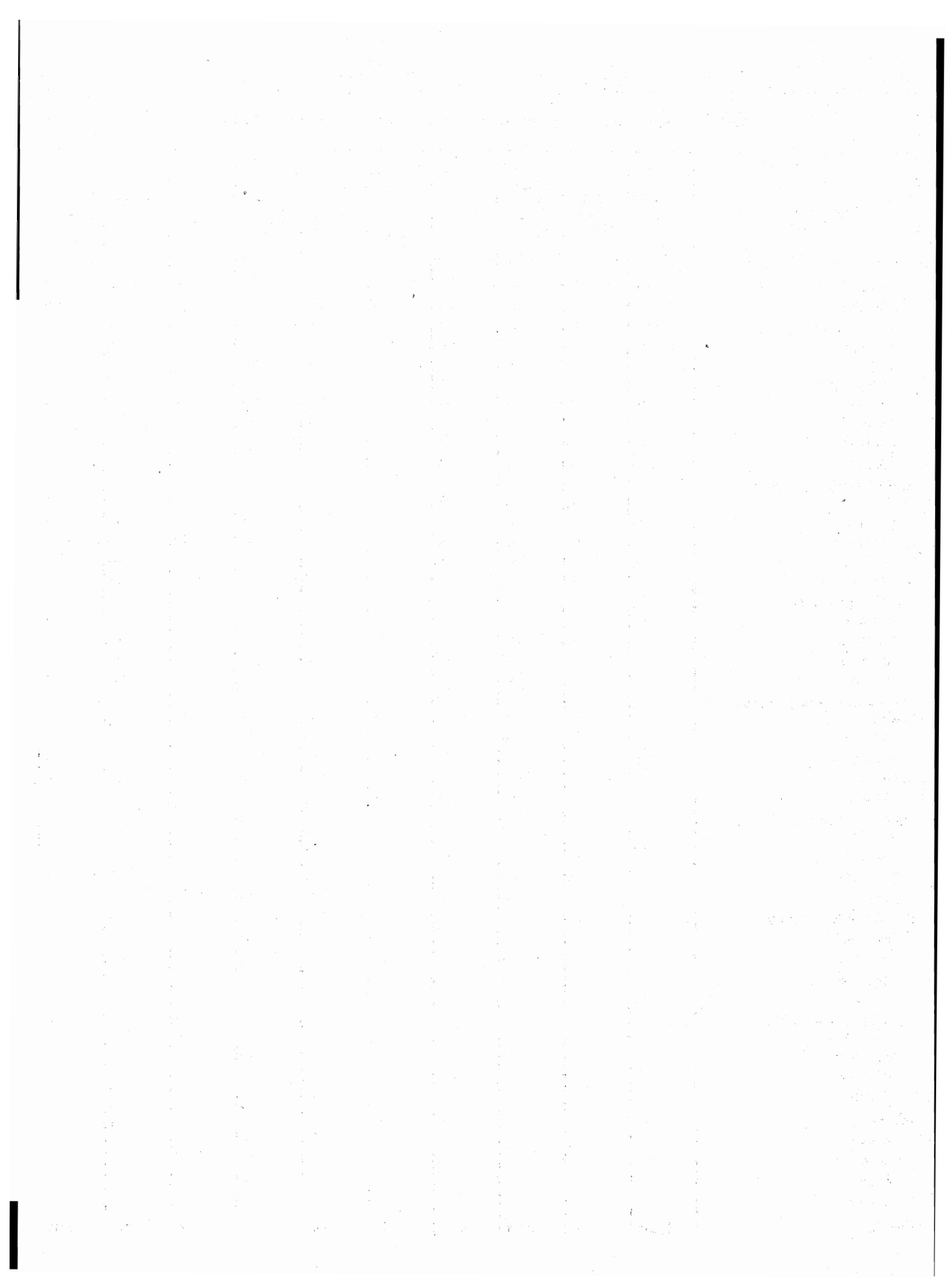

appendice

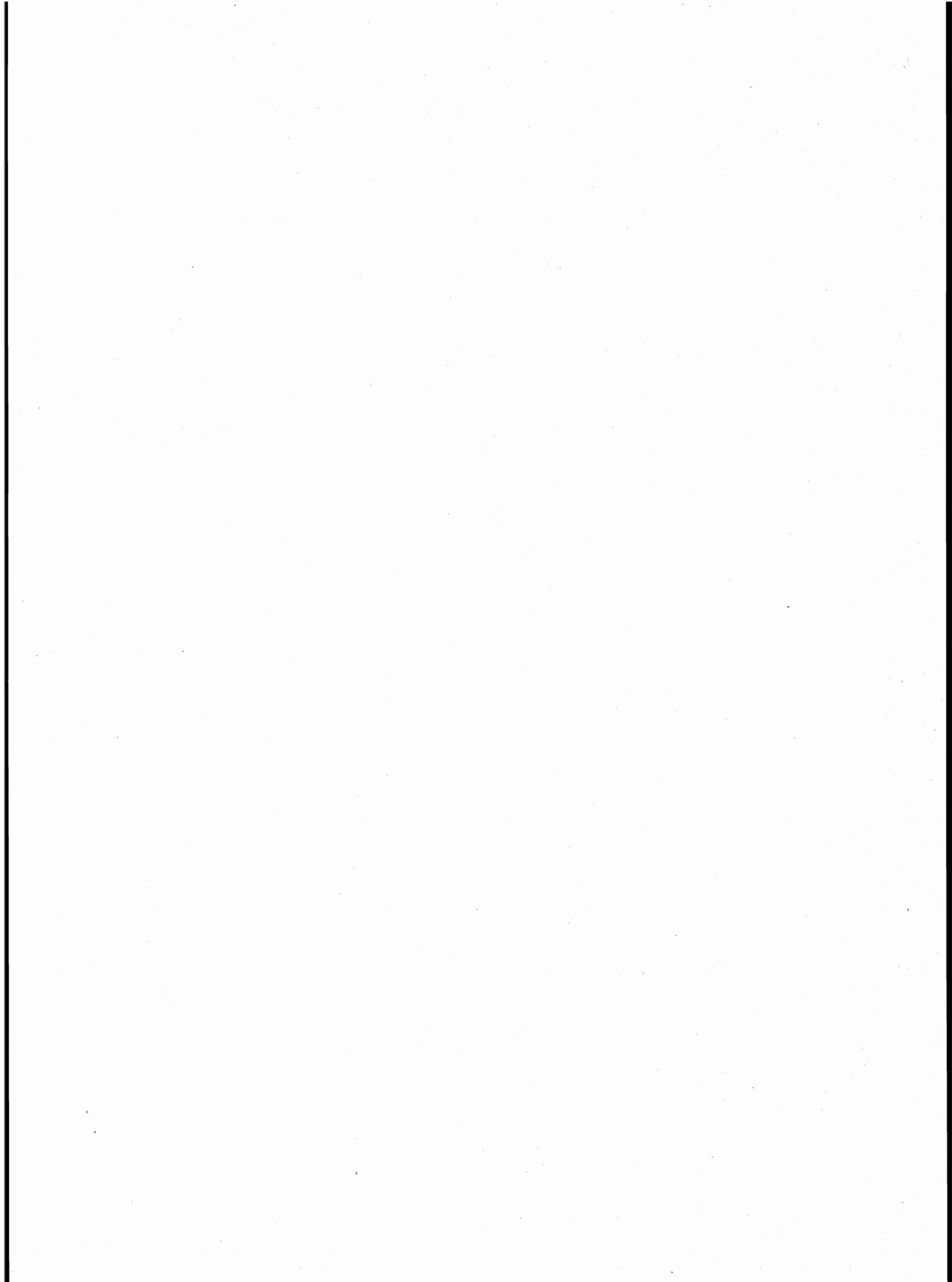

A — Tipologia completa delle famiglie

FAMIGLIA DI TIPO	CAPO FAMIGLIA	CONIUGE	FIGLIO/A	GENITORE	SUOCERO/A	GENERO NUORA	ALTRO PARENTE O AFFINE	ALTRA PERSONA CONVIVENTE	ADDETTI AI SERVIZI DELLA FAMIGLIA
A	x	—	—	—	—	—	—	⊗	⊗
B	x	x	—	—	—	—	—	⊗	⊗
C	C1	x	x	—	—	—	—	⊗	⊗
	C2	x(M)	—	x	—	—	—	⊗	⊗
	C3	x(F)	—	x	—	—	—	⊗	⊗
D ₁	D1.1	x	x	—	x x	⊗	⊗	⊗	⊗
	D1.2	x	x	—	—	x x	⊗	⊗	⊗
D ₂	D2.1	x	x	x	x x	⊗	⊗	⊗	⊗
	D2.2	x	x	x	—	x x	⊗	⊗	⊗
D ₃	D3.1	x(M)	—	x	x x	⊗	⊗	⊗	⊗
	D3.2	x(M)	—	x	—	x x	⊗	⊗	⊗
D ₄	D4.1	x(F)	—	x	x x	⊗	⊗	⊗	⊗
	D4.2	x(F)	—	x	—	x x	⊗	⊗	⊗
D5	x	—	—	x(M)(F)	⊗	⊗	—	⊗	⊗
D6	x	—	—	x(M)	⊗	⊗	—	⊗	⊗
D7	x	—	—	x(F)	⊗	⊗	—	⊗	⊗
D8	x	—	—	—	x(M)(F)	⊗	—	⊗	⊗
D9	Altri casi								

- x = Componente presente
 — = Componente assente
 ⊗ = Componente che può essere presente o assente
x x = Componenti entrambi presenti o almeno uno dei due presenti

- (M) = Maschio
 (F) = Femmina

B — Confronto fra le classi di età ai censimenti demografici del 1951, 1961, 1971 e 1981

CLASSI DI ETÀ PER LE QUALI PUÒ ESSERE EFFETTUATO IL CONFRONTO	1951	1961	1971	1981
meno di 6 anni	fino a 6 anni	fino a 6	meno di 6	0-2 3-5
6-13	{ 6-10 10-14	6-14	{ 6-10 11-13	{ 6-10 11-13
14-20	{ 14-18 18-21	14-21	{ 14-18 19-20	{ 14-17 18 19-20
21-24	21-25	21-25	si ottiene sottraendo la classe 0-20 dalla classe 0-24	21-24
25-34	25-35	{ 25-30 30-35	{ 25-29 30-34	{ 25-29 30-34
35-44	35-45	{ 35-40 40-45	{ 35-39 40-44	{ 35-39 40-44
45-54	45-55	{ 45-50 50-55	{ 45-49 50-54	{ 45-49 50-54
55-59	55-60	55-60	55-59	55-59
60-64	60-65	60-65	60-64	60-64
65 e più	da 65 in poi	{ 65-70 70-75 oltre 75	{ 65-69 70-74 75 e più	{ 65-69 70-74 75 e più

C – Variazioni territoriali e di nome nelle circoscrizioni amministrative
(periodo: 25 ottobre 1971 - 24 ottobre 1981)

Comuni	Superficie e popolazione riferite al censimento del 24-10-1971 (Situazione prima della variazione)		V A R I A Z I O N I					Superficie e popolazione riferite al censimento del 24-10-1971 (Situazione dopo la variazione)		
	Superficie ha	Popolazione		Specie e relativo provvedimento	Superficie e popolazione oggetto della variazione			Superficie ha	Popolazione	
		residente	presente		Superficie ha	Popolazione			residente	presente

N E G A T I V O

D – Zone di territorio in contestazione tra Comuni

Zone di territorio in contestazione			Epoca della contestazione	Comuni interessati alla contestazione	Popolazione residente		Superficie Km ²	
Denominazione	Popolazione residente	Superficie Km ²			Totale	di cui in zona contestata	Totale	di cui in contestazione

N E G A T I V O

E — Categorie socio-professionali secondo la professione e la posizione nella professione

CATEGORIE SOCIO-PROFESSIONALI	CLASSI E CATEGORIE PROFESSIONALI (*)	POSIZIONI NELLA PROFESSIONE
01 Imprenditori e lavoratori in proprio nell'agricoltura, nella silvicoltura, nell'allevamento e nella pesca	3.11, 3.12, 3.13, 3.23, 3.3, 3.4	Imprenditori, lavoratori in proprio, coadiuvanti.
02 Altri lavoratori agricoli	3.14, 3.21, 3.22, 3.23, 3.24, 3.3, 3.4	Dirigenti, direttivi, impiegati, categorie intermedie, altri lavoratori dipendenti
03 Imprenditori e lavoratori in proprio nelle professioni liberali e affini	1.16, 1.17, 1.21, 1.22, 1.4, 1.5, 1.6, 1.71, 1.72, 1.73, 1.74, 1.75, 1.76, 1.77, 1.78, 1.8, 5.87, 8.31, 9.2	Liberi professionisti, lavoratori in proprio, coadiuvanti
04 Imprenditori nell'industria, nell'edilizia, nel commercio, nei trasporti e nei servizi	1.23, 1.24, 1.25, 1.26, 1.72, 1.73, 1.74, 1.75, 1.76, 2.11, 2.12, 2.13, 2.25, 7.1, 7.23, 7.24, 7.3, 8.41, 8.42, 9.1	Imprenditori, coadiuvanti
05 Lavoratori in proprio nell'industria, nell'edilizia, nel commercio, nei trasporti e nei servizi	1.23, 1.24, 1.25, 1.26, 2.25, 2.26, 2.28, 2.29, 2.31, 4.12, 4.14, 4.2, 4.3, 4.41, 4.42, 4.43, 4.44, 4.5, 4.6, 5.1, 5.22, 5.3, 5.4, 5.5, 5.6, 5.72, 5.74, 5.75, 5.76, 5.77, 5.78; 5.79, 5.81, 5.82, 5.84, 5.85, 5.86, 5.87, 5.88, 5.92, 6.11, 6.12, 6.13, 6.14, 6.15, 6.17, 6.18, 6.19, 6.22, 6.23, 6.24, 6.25, 6.32, 6.33, 6.34, 7.1, 7.22, 7.23, 7.24, 7.25, 7.3, 7.42, 7.43, 7.44, 7.45, 8.1, 8.23, 8.4; 8.51, 9.1, 9.3, 9.4, 9.51, 9.7.	Liberi professionisti, lavoratori in proprio, coadiuvanti.
06 Dirigenti industriali e commerciali, alti funzionari dell'apparato legislativo e della amministrazione statale	2.14, 2.15, 2.16, 2.17	Dirigenti, direttivi, impiegati
07 Lavoratori dipendenti nelle professioni liberali e affini	1.1, 1.21, 1.22, 1.3, 1.4, 1.51, 1.52, 1.6, 1.7, 1.8, 2.22, 5.87, 8.21, 8.31, 9.2	Dirigenti, direttivi, impiegati, categorie intermedie, altri lavoratori dipendenti

segue E — **Categorie socio-professionali secondo la professione e la posizione nella professione**

CATEGORIE SOCIO-PROFESSIONALI	CLASSI E CATEGORIE PROFESSIONALI (*)	POSIZIONI NELLA PROFESSIONE
08 Capi ufficio e responsabili di personale amministrativo, di addetti alle vendite e ai servizi; funzionari statali con responsabilità amministrative	1.23, 1.24, 1.25, 1.26, 2.21, 2.24, 2.25, 2.51, 2.52, 7.21, 7.41, 7.43, 8.33	Dirigenti, direttivi, impiegati
09 Personale amministrativo, addetto alle vendite e ai servizi	2.21, 2.23, 2.24, 2.26, 2.27, 2.28, 2.29, 2.3, 2.53, 2.54, 7.22, 7.23, 7.24, 7.25, 7.4, 9.3, 9.4, 9.51, 9.6, 9.7	Direttivi, impiegati, categorie intermedie, altri lavoratori dipendenti
10 Intermedi: capisquadra e sorveglianti di operai (dipendenti)	1.91, 1.92, 4.11, 4.12, 4.14, 4.2, 4.3, 4.4, 4.5, 4.6, 5.1, 5.2, 5.3, 5.4, 5.5, 5.6, 5.71, 5.72, 5.73, 5.74, 5.75, 5.77, 5.78, 5.79, 5.81, 5.82, 5.83, 5.84, 5.85, 5.86, 5.87, 5.9, 6.11, 6.21, 6.22, 6.23, 6.24, 6.25, 6.3, 8.11, 8.12, 8.13, 8.14, 8.15, 8.17, 8.23, 8.24	Dirigenti, direttivi, impiegati, categorie intermedie
11 Operai specializzati e qualificati (dipendenti)	1.92, 4.11, 4.12, 4.14, 4.2, 4.3, 4.4, 4.5, 4.6, 5.1, 5.2, 5.3, 5.4, 5.5, 5.6, 5.7, 5.8, 5.9, 6.12, 6.13, 6.14, 6.15, 6.16, 6.17, 6.2, 6.3, 8.1, 8.22, 8.23, 8.24, 8.31, 8.32, 8.43, 8.51	Capi operai; operai specializzati, qualificati, comuni; apprendisti, lavoratori a domicilio
12 Manovali (dipendenti)	4.13, 6.18, 6.19, 8.52, 9.52	Operai comuni
13 Forze armate (militari di carriera e militari in servizio di leva)	2.4	Dirigenti, direttivi, impiegati, graduati o militari di carriera
14 Persone economicamente attive non classificate altrove	9.9	Tutte le posizioni nella professione ad eccezione dei graduati o militari di carriera

(*) Cfr. Classificazione delle professioni (ISTAT, Metodi e Norme, Serie C, n. 9, maggio 1981).

F — Tavole disponibili**DATI COMUNALI**

- Tavola 1 — Popolazione residente attiva in condizione professionale per sesso, ramo di attività economica e posizione nella professione (analoga alla Tav. 9 comunale con analisi per ramo di attività economica).
- Tavola 2 — Popolazione residente attiva in condizione professionale, per sesso e ramo di attività economica (dati del 1981 classificati secondo i rami della classificazione delle attività economiche 1971).
- Tavola 3 — Popolazione residente occupata secondo il tipo di spostamento effettuato per raggiungere il luogo di lavoro.
- Tavola 4 — Popolazione residente che studia secondo il tipo di spostamento effettuato per raggiungere il luogo di studio.
- Tavola 5 — Popolazione residente che frequenta la scuola materna secondo il tipo di spostamento effettuato per raggiungere la scuola.
- Tavola 6 — Popolazione residente che frequenta corsi di formazione professionale secondo il tipo di spostamento effettuato per raggiungere il luogo di studio.
- Tavola 7 — Popolazione residente che lavora o studia secondo il tipo di spostamento effettuato per raggiungere il luogo di lavoro o di studio.
- Tavola 8 — Popolazione residente secondo il luogo di lavoro o di studio, il mezzo utilizzato, il tempo impiegato e l'orario di inizio del lavoro o delle lezioni.
- Tavola 9 — Stranieri residenti per sesso e stranieri temporaneamente presenti per sesso e motivo della presenza.
- Tavola 10 — Abitazioni in complesso (occupate e non occupate) secondo alcune caratteristiche del fabbricato nel quale sono situate.
- Tavola 11 — Abitazioni occupate in affitto o ad altro titolo secondo la figura giuridica del proprietario (analoga alla Tav. 20 comunale con analisi dettagliata della figura giuridica del proprietario).

DATI PROVINCIALI

- Tavola 12 — Popolazione residente per sesso, classe di età e luogo di nascita (analoga alla Tav. 3 provinciale con analisi del luogo di nascita per provincia).
- Tavola 13 — Popolazione residente temporaneamente assente, ricoverata in istituto di cura pubblico o privato, per sesso, classe di età e condizione.
- Tavola 14 — Famiglie residenti per condizione professionale o non professionale dei componenti e condizione del capo famiglia di censimento (analoga alla Tav. 18 provinciale con analisi della posizione nella professione del capo famiglia di censimento).
- Tavola 15 — Nuclei familiari costituiti da genitore con figlio/i secondo alcuni caratteri del genitore, il numero dei figli e l'età del figlio minore.
- Tavola 16 — Nuclei familiari costituiti da coniugi con o senza figli, secondo l'età dei coniugi, il numero e l'età dei figli.

-
- Tavola 17 — Nuclei familiari costituiti da coniugi con o senza figli, secondo la condizione dei coniugi, il numero e l'età dei figli.
- Tavola 18 — Nuclei familiari costituiti da coniugi con o senza figli, secondo la categoria socio-professionale dei coniugi, il numero e l'età dei figli.
- Tavola 19 — Nuclei familiari costituiti da coniugi con o senza figli, secondo il grado di istruzione dei coniugi, il numero e l'età dei figli.
- Tavola 20 — Abitazioni occupate per servizio installato e condizione del capo famiglia di censimento.
- Tavola 21 — Abitazioni occupate per classe di superficie, epoca di costruzione e numero di occupanti.
- Tavola 22 — Occupati per settore di attività economica, luogo di lavoro, tempo impiegato, mezzo utilizzato e orario di inizio del lavoro (analoga alla Tav. 30 provinciale con analisi dell'orario di inizio del lavoro).
- Tavola 23 — Studenti per grado di istruzione, luogo di studio, tempo impiegato, mezzo utilizzato e orario di inizio delle lezioni (analoga alla Tav. 31 provinciale con analisi dell'orario di inizio delle lezioni e del grado di istruzione degli studenti).



ISTITUTO CENTRALE DI STATISTICA

12° CENSIMENTO GENERALE DELLA POPOLAZIONE

25 ottobre 1981

(Legge 18 dicembre 1980, n. 864)

FOGLIO DI FAMIGLIA

A	Comune	NUMERO DI CODICE	
	Provincia		

B	SEZIONE DI CENSIMENTO
	N.

C	NUMERO D'ORDINE	
	Provvisorio	Definitivo

D	FRAZIONE GEOGRAFICA
	(lettere) (denominazione)

E	TIPO DI LOCALITÀ	
	Centro abitato 1 <input type="checkbox"/>	(denominazione)
	Nucleo abitato 2 <input type="checkbox"/>	(denominazione)
	Case sparse 3 <input type="checkbox"/>	(denominazione)

DATI RIASSUNTIVI DEL FOGLIO DI FAMIGLIA					
ABITAZIONE (Sez. I)	PERSONE DELLA FAMIGLIA (Sez. II)				PERSONE TEMPORANEA- MENTE PRE- SENTI PRESSO LA FAMIGLIA (Sez. III)
	M	F	Totale	Tempora- neamente assenti	
Abitazione occupata <input type="checkbox"/>					
Stanze <input type="text"/>					
Abitazione non occupata <input type="checkbox"/>					
Stanze <input type="text"/>					
Altro tipo di alloggio <input type="checkbox"/>					
Famiglia in coabitazione <input type="checkbox"/>					
Famiglia senza abitazione <input type="checkbox"/>					

Data 1981

IL RILEVATORE

INDIRIZZO DELLA FAMIGLIA

..... N.
(via, piazza, località)

Scala Piano Interno N. Tel.

AVVERTENZE

Il modello va compilato, con riferimento al **25 ottobre 1981**, dal capo famiglia (cioè da colui che è ritenuto tale dalla famiglia) o, se ciò non fosse possibile, da un'altra persona della famiglia, nelle seguenti parti:

- « Elenco delle persone della famiglia »
- Sezione I - Notizie sull'abitazione: quesiti da ⑤ a ⑬
- Sezione II - Notizie sulle persone della famiglia. Per ciascuna di esse deve essere compilato un « foglio individuale » rispettando l'ordine secondo il quale sono indicate nell'« Elenco » alla pagina seguente
- Sezione III - Notizie sulle persone temporaneamente presenti presso la famiglia il 25 ottobre 1981
- « Notizie riassuntive sulla famiglia » (contenute nei tre « quadri » delle ultime due pagine)

Per le domande seguite da quadratino occorre barrare così la risposta che fa al caso.

I riquadri in rosso non devono essere compilati dalla famiglia, ma dal rilevatore.

Le caselle in azzurro non devono essere compilate.

Per facilitare la compilazione delle singole parti del « Foglio di famiglia », vengono forniti alcuni chiarimenti nella GUIDA inserita nel foglio stesso.

OBBLIGHI DI DENUNCIA E SEGRETEZZA DEI DATI FORNITI COL PRESENTE FOGLIO

L'obbligo di fornire le notizie richieste con il presente foglio è stabilito dall'art. 7 della legge 18 dicembre 1980, n. 864. Coloro che non forniscono le notizie richieste, ovvero le forniscono scientemente errate o incomplete, sono passibili, ai sensi dell'art. 18 del R.D.L. 27 maggio 1929, n. 1285, convertito nella legge 21 dicembre 1929, n. 2238, con le modifiche di cui all'art. 3 della legge 12 luglio 1961, n. 603, di una sanzione amministrativa fino a L. 800.000 che, in caso di recidiva, può essere aumentata fino a L. 800.000, senza pregiudizio delle sanzioni fissate dal codice penale.

L'art. 19 del citato Decreto-Legge n. 1285 1929 e successive modifiche stabilisce inoltre: « Le notizie che si raccolgono in occasione di inchieste ordinate dall'Istituto centrale di statistica, direttamente o a mezzo di Enti delegati, sono vincolate al più scrupoloso segreto d'ufficio e non possono essere rese note, per nessun titolo, se non in forma collettiva, in modo che non se ne possa fare alcun riferimento individuale ».

Coloro che, per ragioni del proprio ufficio, essendo venuti a conoscenza di notizie di carattere personale, le comunicano ad altri o se ne servono per scopi privati, sono passibili di una sanzione amministrativa fino a L. 120.000 elevabile, in caso di recidiva, fino a L. 800.000, senza pregiudizio delle pene in cui fossero incorsi per reati previsti dal codice penale.

ELENCO DELLE PERSONE DELLA FAMIGLIA

N. d'or- dine	COGNOME E NOME (scrivere in stampatello)	RELAZIONE DI PARENTELA O DI CONVIVENZA CON IL CAPO FAMIGLIA
1	2	3
1		capo famiglia
2		
3		
4		
5		
6		
7		
8		
9		
10		
11		
12		

Nell'elenco a fianco devono essere indicati, per ciascun componente della famiglia, cognome, nome e relazione di parentela o di convivenza con il capo famiglia.

Al fini del censimento, per famiglia si intende un insieme di persone legate da vincoli di matrimonio, parentela, affinità, adozione, affiliazione, tutela o da vincoli affettivi, coabitanti ed aventi dimora abituale nello stesso Comune (anche se non sono ancora iscritte nell'anagrafe della popolazione del Comune medesimo), che normalmente provvedono al soddisfacimento dei loro bisogni mediante la messa in comune di tutto o parte del reddito di lavoro o patrimoniale da esse percepito.

Una famiglia può essere costituita anche di una sola persona che provvede in tutto o in parte con i propri mezzi di sussistenza al soddisfacimento dei bisogni individuali.

Sono considerate facenti parte della famiglia, come membri aggregati di essa, anche le persone che, a qualsiasi titolo, convivono abitualmente con la famiglia stessa.

Nell'elencare le singole persone della famiglia, deve essere scrupolosamente osservato il seguente ordine:

- capo famiglia ;
- coniuge ;
- figli non sposati (in ordine decrescente di età) ;
- figli sposati e loro familiari ;
- altri parenti o affini del capo famiglia (indicare a seconda dei casi : padre, fratello, suocero, zio, nipote, cognato, ecc.) ;
- altre persone conviventi ;
- addetti ai servizi della famiglia.

Per le donne coniugate o vedove scrivere prima il cognome da nubile, poi il nome ed infine il cognome del marito preceduto da « in » per le coniugate e « ved. » per le vedove.

Non devono essere elencate le persone temporaneamente presenti presso la famiglia ; ad esse è riservata infatti la Sezione III.

Data 1981

IL CAPO FAMIGLIA
(o chi per esso)

Sezione I - NOTIZIE SULL'ABITAZIONE

(da compilarsi a cura del rilevatore)

<p>① SPECIE DI ALLOGGIO</p> <p>1.1 Abitazione occupata . . . 1 <input type="checkbox"/></p> <p>1.2 Altro tipo di alloggio :</p> <ul style="list-style-type: none"> — alloggio precario per le famiglie terremotate . . . 2 <input type="checkbox"/> — altro 3 <input type="checkbox"/> <p>1.3 Abitazione non occupata :</p> <ul style="list-style-type: none"> — disponibile per la vendita o l'affitto . . . 4 <input type="checkbox"/> — utilizzabile per vacanza . . . 5 <input type="checkbox"/> — utilizzabile per lavoro . . . 6 <input type="checkbox"/> — per altri motivi 7 <input type="checkbox"/> <p>QUALORA NELL'ABITAZIONE O NELL'ALTRO TIPO DI ALLOGGIO COABITINO PIÙ FAMIGLIE INDICARE IL NUMERO D'ORDINE DEL FOGLIO O DEI FOGLI CON I QUALI SONO STATE CENSITE</p> <table border="1" style="width: 100%; border-collapse: collapse; margin-top: 5px;"> <thead> <tr> <th colspan="2" style="text-align: center;">NUMERO D'ORDINE</th> </tr> <tr> <th style="width: 50%;">Provvisorio</th> <th style="width: 50%;">Definitivo</th> </tr> </thead> <tbody> <tr><td> </td><td> </td></tr> <tr><td> </td><td> </td></tr> <tr><td> </td><td> </td></tr> <tr><td> </td><td> </td></tr> </tbody> </table>	NUMERO D'ORDINE		Provvisorio	Definitivo									<p>② CARATTERISTICHE DEL FABBRICATO IN CUI È SITUATA L'ABITAZIONE</p> <p>2.1 Tipo di fabbricato:</p> <ul style="list-style-type: none"> — utilizzato esclusivamente ad uso abitativo . . . 1 <input type="checkbox"/> — utilizzato prevalentemente ad uso abitativo . . . 2 <input type="checkbox"/> — utilizzato prevalentemente ad uso non abitativo . . . 3 <input type="checkbox"/> — rurale 4 <input type="checkbox"/> <p>2.2 Indicare se il fabbricato è completamente separato da altre costruzioni: 1 <input type="checkbox"/> si 2 <input type="checkbox"/> no</p> <p>2.3 Tipo di costruzione :</p> <p>a) cemento armato</p> <ul style="list-style-type: none"> - a piano terra aperto 1 <input type="checkbox"/> - a piano terra chiuso con muratura 2 <input type="checkbox"/> <p>b) altro tipo 3 <input type="checkbox"/></p> <p>c) non individuato 4 <input type="checkbox"/></p> <p>2.4 Numero delle abitazioni del fabbricato (comprese le abitazioni non occupate):</p> <ul style="list-style-type: none"> — 1 abitazione 1 <input type="checkbox"/> — 2 abitazioni 2 <input type="checkbox"/> — da 3 a 8 abitazioni 3 <input type="checkbox"/> — da 9 a 15 abitazioni 4 <input type="checkbox"/> — da 16 a 30 abitazioni 5 <input type="checkbox"/> — 31 abitazioni e più 6 <input type="checkbox"/> 	<p>③ PIANO IN CUI È SITUATA L'ABITAZIONE</p> <div style="border: 1px solid black; width: 50px; height: 20px; margin: 0 auto;"></div> <p>④ PROPRIETARIO DELL'ABITAZIONE</p> <ul style="list-style-type: none"> — Persona fisica 1 <input type="checkbox"/> — Impresa bancaria o assicuratrice 2 <input type="checkbox"/> — Altra impresa (di costruzioni, immobiliare, industriale, commerciale, ecc.) 3 <input type="checkbox"/> — Cooperativa edilizia di abitazione: <ul style="list-style-type: none"> - a proprietà individuale 4 <input type="checkbox"/> - a proprietà divisa 5 <input type="checkbox"/> — Stato, Regione, Provincia, Comune 6 <input type="checkbox"/> — Enti previdenziali (INPS, INPDAI, ecc.) 7 <input type="checkbox"/> — Istituto Autonomo Case Popolari (I.A.C.P.) 8 <input type="checkbox"/> — Altro 9 <input type="checkbox"/>
NUMERO D'ORDINE														
Provvisorio	Definitivo													

<p>⑤ TITOLO DI GODIMENTO</p> <ul style="list-style-type: none"> — Proprietà, usufrutto o riscatto 1 <input type="checkbox"/> — Affitto o subaffitto 2 <input type="checkbox"/> — Altro titolo 3 <input type="checkbox"/> 	<p>⑨ ACQUA POTABILE</p> <p>Indicare se l'abitazione:</p> <p>a) dispone di acqua corrente potabile di acquedotto:</p> <ul style="list-style-type: none"> — nell'interno dell'abitazione . . . 1 <input type="checkbox"/> — fuori dell'abitazione . . . 2 <input type="checkbox"/> <p>b) dispone di acqua potabile di pozzo o cisterna . . . 3 <input type="checkbox"/></p> <p>c) non dispone di acqua potabile (né di acquedotto, né di pozzo o cisterna) 4 <input type="checkbox"/></p>	<p>⑫ ELETTRICITÀ</p> <p>Indicare se l'abitazione dispone di elettricità:</p> <p style="text-align: right;">1 <input type="checkbox"/> si 2 <input type="checkbox"/> no</p>
<p>⑥ EPOCA DI COSTRUZIONE O DI RICOSTRUZIONE</p> <ul style="list-style-type: none"> — prima del 1919 1 <input type="checkbox"/> — tra il 1919 e il 1945 2 <input type="checkbox"/> — tra il 1946 e il 1960 3 <input type="checkbox"/> — tra il 1961 e il 1971 4 <input type="checkbox"/> — tra il 1972 e il 1975 5 <input type="checkbox"/> — tra il 1976 e il 1980 6 <input type="checkbox"/> — dopo il 1980 7 <input type="checkbox"/> 	<p>⑩ GABINETTO (W.C.)</p> <p>10.1 Indicare se l'abitazione:</p> <p>a) dispone di gabinetto nell'interno dell'abitazione:</p> <ul style="list-style-type: none"> — uno 1 <input type="checkbox"/> — due o più 2 <input type="checkbox"/> <p>b) dispone di gabinetto fuori dell'abitazione 3 <input type="checkbox"/></p> <p>c) non dispone di gabinetto 4 <input type="checkbox"/></p> <p>10.2 Se l'abitazione dispone di gabinetto, indicare se è fornito di impianto (cassetta, vaschetta, ecc.) per lo scarico dell'acqua:</p> <p style="text-align: right;">1 <input type="checkbox"/> si 2 <input type="checkbox"/> no</p>	<p>⑬ RISCALDAMENTO</p> <p>13.1 Indicare se l'abitazione:</p> <p>a) dispone di riscaldamento:</p> <ul style="list-style-type: none"> — fornito da impianto fisso centrale o autonomo . . . 1 <input type="checkbox"/> — fornito solo da apparecchi singoli (stufe, caminetti) che consentano il riscaldamento di tutte o della maggior parte delle stanze . . . 2 <input type="checkbox"/> <p>b) non dispone di impianto di riscaldamento né viene riscaldata con apparecchi singoli . . . 3 <input type="checkbox"/></p> <p>13.2 Tipo di combustibile o di energia prevalentemente usato :</p> <div style="border: 1px solid black; padding: 5px; margin: 5px 0; text-align: center; font-size: small;"> <i>rispondere solo per le abitazioni occupate</i> </div> <ul style="list-style-type: none"> — combustibili liquidi (olio combustibile, gasolio, ecc.) . . . 1 <input type="checkbox"/> — combustibili solidi (carbone, legna, ecc.) . . . 2 <input type="checkbox"/> — combustibili gassosi (gas di città, metano, ecc.) . . . 3 <input type="checkbox"/> — energia elettrica 4 <input type="checkbox"/> — altro 5 <input type="checkbox"/>
<p>⑦ STANZE</p> <ul style="list-style-type: none"> — Stanze adibite ad abitazione o promiscuamente anche ad altro uso N. <input style="width: 30px;" type="text"/> — Cucina (se ha caratteristiche di stanza) <input type="checkbox"/> — Stanze adibite esclusivamente ad altro uso (ufficio, studio professionale, laboratorio, ecc.) N. <input style="width: 30px;" type="text"/> 	<p>⑪ BAGNO</p> <p>Indicare se l'abitazione dispone di bagno (vasca e/o doccia):</p> <p style="text-align: right;">1 <input type="checkbox"/> si 2 <input type="checkbox"/> no</p>	
<p>⑧ SUPERFICIE</p> <p>Indicare la superficie in metri quadrati: (interi, senza decimali)</p> <div style="border: 1px solid black; width: 50px; height: 20px; margin: 0 auto;"></div>		

1 RELAZIONE DI PARENTELA O DI CONVIVENZA CON IL CAPO FAMIGLIA

ai fini del censimento per capo famiglia si intende chi è considerato tale dalla famiglia

- Capo famiglia 1
- Coniuge (marito, moglie) 2
- Figlio (figliastro, figlio adottivo) 3
- Genitore (padre, madre) 4
- Suocero/a 5
- Genero, nuora 6
- Altro parente o affine 7
- Altra persona convivente 8
- Addetto ai servizi della famiglia (domestico, collaboratore familiare, ecc.) 9

2 SESSO

- Maschio 1
- Femmina 2

3 LUOGO DI NASCITA

- Nel Comune di attuale dimora abitabile (residenza) 1
- In altro Comune 2
- (specificare il Comune)
- (specificare la Provincia)
- All'estero 3
- (specificare lo Stato estero)

4 DATA DI NASCITA

giorno mese anno

5 STATO CIVILE

- Celibe o nubile 1
- Coniugato 2
- Vedovo 3
- Separato legalmente 4
- Divorziato 5

6 CITTADINANZA

- Italiana 01
- Straniera
- (specificare)
- Nessuna (apolide) 99

7 LUOGO DI PRESENZA ALLA DATA DEL CENSIMENTO

7.1 Indicare se alla data del censimento la persona era presente nel Comune di dimora abituale (residenza):

- 1 si no

Precisare se la persona, pur essendo presente alla data del censimento nello stesso Comune di residenza, era eventualmente:

- ricoverata in un istituto di cura pubblico o privato (ospedale, clinica, ecc.) 2
- in altro luogo (convitto, caserma e simili) 3

7.2 Se alla data del censimento la persona era temporaneamente assente dal Comune di dimora abituale (residenza) indicare:

- a) se si trovava:
 - In altro Comune 4
 - (specificare il Comune)
 - all'estero 5
 - (specificare la Provincia)
 - (specificare lo Stato estero; per i membri di equipaggio indicare « imbarcato »)
- b) il motivo della temporanea assenza:
 - lavoro 1
 - seguire familiari assenti per motivi di lavoro 2
 - studio 3
 - ricovero in istituto di cura pubblico o privato (ospedale, clinica, ecc.) 4
 - altro (turismo, servizio di leva, ecc.) 5

8 LUOGO DI DIMORA ABITUALE (RESIDENZA) NELL'OCTOBRE 1976

rispondere solo se la persona è nata prima del 24 ottobre 1976

- Nel Comune di attuale dimora abitabile (residenza) 6
- In altro Comune
- (specificare il Comune)
- (specificare la Provincia)
- All'estero
- (specificare lo Stato estero)

9 ISTRUZIONE

rispondere solo se la persona è nata prima del 24 ottobre 1978

- 9.1** Indicare il titolo di studio più elevato conseguito:
- laurea
 - (specificare)
 - diploma
 - (specificare)
 - licenza di scuola media inferiore 60
 - licenza elementare 70
- 9.2** Se non ha titoli di studio, indicare se sa leggere e scrivere: 80 si 90 no
- 9.3** Indicare se frequenta:
- a) un corso regolare di studi (scuola elementare, media o secondaria superiore, università) 1 si 2 no
 - b) la scuola materna 1 si 2 no
- 9.4** Indicare se frequenta un corso di formazione professionale (*): 1 si 2 no

(*) Per corso di formazione professionale si intende un corso che abbia tutti i seguenti requisiti: 1) durata non inferiore a tre mesi; 2) rilascio di un attestato; 3) utilizzazione per migliorare o adeguare la capacità professionale.

PERSONE DELLA FAMIGLIA

NELLA PERSONA N.

10 CONDIZIONE PROFESSIONALE O NON PROFESSIONALE NELLA SETTIMANA PRECEDENTE LA DATA DEL CENSIMENTO

rispondere solo se la persona è nata prima del 24 ottobre 1967

10.1 Indicare se la persona è :

- occupata 1
- disoccupata alla ricerca di nuova occupazione 2
- in cerca di prima occupazione 3
- casalinga 4
- studente 5
- ritirata dal lavoro 6
- in servizio di leva 7
- in altra condizione 8

10.2 Indipendentemente dalla risposta fornita al punto 10.1, indicare le ore lavorate nella settimana presso un datore di lavoro o nell'azienda familiare. N.

Se la persona è occupata o disoccupata rispondere ai punti 10.3, 10.4, 10.5 indicando :

10.3 La professione, arte o mestiere, esercitata :

.....
(specificare)

10.4 In quale modo esercita la professione, arte o mestiere :

a) ALLE DIPENDENZE, COME:

- dirigente 01
- appartenente alla carriera direttiva 02
- impiegato 03
- appartenente alle categorie speciali (intermedi) 04
- capo operaio 05
- operaio specializzato o qualificato 06
- operaio comune (manovale, bracciante agricolo, ecc.) 07
- altro lavoratore dipendente (uscieri, guardiano, bidello, ecc.) 08
- apprendista 09
- lavorante a domicilio per conto di imprese 10
- graduato o militare di carriera delle FF.AA., o figura similare dei corpi di polizia e sicurezza interna 11

b) IN CONTO PROPRIO, COME:

- imprenditore 12
- libero professionista 13
- lavoratore in proprio (coltivatore diretto, mezzadro, esercente di negozio, artigiano, ecc.) 14
- coadiuvante 15

→ Ha lavoratori retribuiti o apprendisti alle proprie dipendenze? 1 si 2 no

10.5 Qual'è l'attività principale (o unica) dello stabilimento, azienda agricola, negozio, ufficio, ente, ecc., presso cui lavora :

.....
(specificare)

11 CONDIZIONE PROFESSIONALE O NON PROFESSIONALE NELL'OTTOBRE 1976

rispondere solo se la persona è nata prima del 24 ottobre 1962

11.1 Indicare se la persona era :

- occupata 1
- disoccupata alla ricerca di nuova occupazione 2
- in cerca di prima occupazione 3
- casalinga 4
- studente 5
- in altra condizione 6

11.2 Se la persona era occupata indicare :

- a) se lavorava : — alle dipendenze 1
— in conto proprio 2
- b) in quale settore :
— agricoltura, foreste, pesca 1
— industria 2
— commercio 3
— altre attività 4

12 LUOGO DI STUDIO O DI LAVORO, TEMPO IMPIEGATO E MEZZO UTILIZZATO PER GLI SPOSTAMENTI

12.1 Indicare la denominazione e l'indirizzo del luogo di studio o di lavoro :

.....
(denominazione)
.....
(indirizzo: via, piazza, numero civico, località)
.....
(Comune e Provincia o Stato estero)

12.2 Indicare se la persona rientra giornalmente dal luogo di studio o di lavoro nella sua dimora abituale :

1 si 2 no

12.3 In caso di risposta affermativa, se la persona si è recata mercoledì ultimo scorso al luogo di studio o di lavoro precisato al punto 12.1, indicare :

- a) in quale delle seguenti fasce orarie hanno avuto inizio le lezioni o il lavoro:
— 7,15 - 7,44 1
— 7,45 - 8,14 2
— 8,15 - 8,44 3
— 8,45 - 9,15 4
— altro orario 5
- b) se si è recata più di una volta al luogo di studio o di lavoro 1 si 2 no
- c) il tempo impiegato per recarsi una sola volta (solo andata) da casa al luogo di studio o di lavoro:
— fino a 15 minuti 1
— da 16 a 30 minuti 2
— da 31 a 60 minuti 3
— oltre 60 minuti 4
- d) il mezzo di trasporto utilizzato per compiere il tratto più lungo (in termini di distanza e non di tempo) del tragitto casa/luogo di studio o di lavoro :
— nessun mezzo (a piedi) 1
— ferrovia, tram, metropolitana o altro mezzo pubblico (es.: funicolare) su rotaia. 2
— autobus, filobus, corriera o altro mezzo pubblico (es.: taxi su gomma) 3
— autobus aziendale o scolastico 4
— auto privata (come conducente) 5
— auto privata (come trasportato) 6
— motocicletta, ciclomotore, scooter (come conducente o trasportato) 7
— altro mezzo (bicicletta, battello, funivia, ecc.) 8

**Sezione III - NOTIZIE SULLE PERSONE
TEMPORANEAMENTE PRESENTI PRESSO LA FAMIGLIA
IL 25 OTTOBRE 1981**

PERSONA N. 1	PERSONA N. 2	PERSONA N. 3
① SESSO — Maschio 1 <input type="checkbox"/> — Femmina 2 <input type="checkbox"/>	① SESSO — Maschio 1 <input type="checkbox"/> — Femmina 2 <input type="checkbox"/>	① SESSO — Maschio 1 <input type="checkbox"/> — Femmina 2 <input type="checkbox"/>
② DATA DI NASCITA _____ <small>(giorno) (mese) (anno)</small>	② DATA DI NASCITA _____ <small>(giorno) (mese) (anno)</small>	② DATA DI NASCITA _____ <small>(giorno) (mese) (anno)</small>
③ STATO CIVILE — Celibe o nubile . 1 <input type="checkbox"/> — Coniugato 2 <input type="checkbox"/> — Vedovo 3 <input type="checkbox"/> — Separato legalmente . . . 4 <input type="checkbox"/> — Divorziato 5 <input type="checkbox"/>	③ STATO CIVILE — Celibe o nubile . 1 <input type="checkbox"/> — Coniugato 2 <input type="checkbox"/> — Vedovo 3 <input type="checkbox"/> — Separato legalmente . . . 4 <input type="checkbox"/> — Divorziato 5 <input type="checkbox"/>	③ STATO CIVILE — Celibe o nubile . 1 <input type="checkbox"/> — Coniugato 2 <input type="checkbox"/> — Vedovo 3 <input type="checkbox"/> — Separato legalmente . . . 4 <input type="checkbox"/> — Divorziato 5 <input type="checkbox"/>
④ CITTADINANZA — Italiana 01 <input type="checkbox"/> — Straniera _____ <small>(specificare)</small> <input type="checkbox"/> <input type="checkbox"/> — Nessuna (apolide) 99 <input type="checkbox"/>	④ CITTADINANZA — Italiana 01 <input type="checkbox"/> — Straniera _____ <small>(specificare)</small> <input type="checkbox"/> <input type="checkbox"/> — Nessuna (apolide) 99 <input type="checkbox"/>	④ CITTADINANZA — Italiana 01 <input type="checkbox"/> — Straniera _____ <small>(specificare)</small> <input type="checkbox"/> <input type="checkbox"/> — Nessuna (apolide) 99 <input type="checkbox"/>
⑤ MOTIVO DELLA TEMPORANEA PRESENZA — Lavoro 1 <input type="checkbox"/> — Altro 2 <input type="checkbox"/>	⑤ MOTIVO DELLA TEMPORANEA PRESENZA — Lavoro 1 <input type="checkbox"/> — Altro 2 <input type="checkbox"/>	⑤ MOTIVO DELLA TEMPORANEA PRESENZA — Lavoro 1 <input type="checkbox"/> — Altro 2 <input type="checkbox"/>

