

12°

censimento generale
della popolazione

25 ottobre 1981

Volume II

**dati sulle caratteristiche strutturali
della popolazione e delle abitazioni**

Tomo 2 - Fascicoli regionali

14 - MOLISE

ISTITUTO CENTRALE DI STATISTICA	
UFF. REGIONALE per la CAMPANIA	
BIBLIOTECA	
Prot. 220	CS.
Napoli 8 2 19 84	



istat

Istituto Centrale di Statistica

roma 1983

Tabelle sinottiche

Caratteri considerati nelle tavole da 1 a 31	pag.	XII
Caratteri considerati nelle tavole da 32 a 48	»	XIV

Introduzione

1. Premessa	»	XVII
2. Definizioni	»	XXVIII
Famiglia (pag. XVIII) - Convivenza (pag. XIX) - Popolazione residente (pag. XX) - Popolazione presente (pag. XX) - Età (pag. XX) - Grado di istruzione (pag. XXI) - Condizione professionale o non professionale (pag. XXI) - Professione (pag. XXIII) - Posizione nella professione (pag. XXIII) - Ramo di attività economica (pag. XXV) - Abitazione, stanza, altro tipo di alloggio (pag. XXVI) - Fabbricato (pag. XXVII)		
3. Avvertenze alle tavole	»	XXVII
4. Diffusione dei dati	»	XXIX
5. Qualità dei dati	»	XXIX

A — Riepilogo regionale dei dati provinciali

Tavola	1 — Popolazione residente per singolo anno di età, sesso e stato civile	pag.	2
Tavola	2 — Popolazione presente per singolo anno di età, sesso e stato civile	»	4
Tavola	3 — Popolazione residente per sesso, classe di età e luogo di nascita	»	6
Tavola	4 — Popolazione residente in età da 6 anni in poi per grado di istruzione, sesso, classe di età, condizione professionale o non professionale	»	7
Tavola	5 — Popolazione residente attiva e non attiva per sesso e classe di età, attiva per ramo di attività economica e posizione nella professione; non attiva per condizione non professionale	»	8
Tavola	6 — Popolazione residente attiva e non attiva per sesso e stato civile; attiva per ramo di attività economica e posizione nella professione; non attiva per condizione non professionale	»	10
Tavola	7 — Popolazione residente attiva in condizione professionale per sesso, posizione nella professione, ramo e classe di attività economica	»	12
Tavola	8 — Popolazione residente attiva in condizione professionale per sesso e professione	»	14
Tavola	9 — Popolazione residente attiva in condizione professionale per sesso e categoria socio-professionale	»	18
Tavola	10 — Popolazione residente occupata per ramo di attività economica, ore lavorate e posizione nella professione	»	19
Tavola	11 — Popolazione residente in età da 14 anni in poi non occupata, per sesso e numero di ore lavorate	»	19
Tavola	12 — Popolazione residente in età da 19 anni in poi per sesso, luogo di residenza nel 1976, condizione nel 1976 e nel 1981	»	20
Tavola	13 — Stranieri residenti per classe di età e sesso; condizione professionale per settore di attività economica e posizione nella professione; condizione non professionale	»	22
Tavola	14 — Famiglie residenti per ampiezza e tipo della famiglia	»	23
Tavola	15 — Famiglie residenti con almeno un nucleo familiare, per tipo del nucleo e ampiezza della famiglia	»	24
Tavola	16 — Famiglie residenti per tipo di famiglia e di componenti	»	24

Tavola 17	— Famiglie residenti per ampiezza, stato civile, classe di età e sesso del capo famiglia di censimento		
	A — Totale	pag.	25
	B — Maschi	»	26
	C — Femmine	»	27
Tavola 18	— Famiglie residenti per condizione professionale o non professionale dei componenti e condizione del capo famiglia di censimento	»	28
Tavola 19	— Famiglie residenti per ampiezza e numero di componenti (occupati, in età inferiore a 6 anni, in età di 60 anni e più, in età di 75 anni e più)	»	28
Tavola 20	— Famiglie residenti per ampiezza e specie di alloggio in cui dimorano	»	29
Tavola 21	— Famiglie residenti per tipo della famiglia e numero di figli conviventi	»	30
Tavola 22	— Convivenze e componenti permanenti, attivi e non attivi, per specie della convivenza	»	30
Tavola 23	— Convivenze secondo il numero di componenti presenti per sesso e specie della convivenza	»	30
Tavola 24	— Abitazioni occupate per numero di occupanti, numero di stanze e titolo di godimento	»	32
Tavola 25	— Abitazioni occupate per numero di stanze, numero di famiglie, figura giuridica del proprietario, epoca di costruzione e titolo di godimento, numero di servizi installati	»	34
Tavola 26	— Abitazioni occupate per tipo di fabbricato, numero di stanze, epoca di costruzione, servizi installati	»	36
Tavola 27	— Abitazioni occupate per servizi installati, numero di occupanti, numero di stanze, titolo di godimento, figura giuridica del proprietario ed epoca di costruzione	»	38
Tavola 28	— Abitazioni occupate per numero di stanze e numero dei componenti delle famiglie secondo la condizione occupazionale	»	40
Tavola 29	— Abitazioni non occupate per numero di stanze, motivo della non occupazione, tipo di fabbricato, figura giuridica del proprietario ed epoca di costruzione	»	42
Tavola 30	— Occupati per settore di attività economica, luogo di lavoro, tempo impiegato e mezzo utilizzato		
	A — Agricoltura, caccia, foreste e pesca	»	43
	B — Industrie	»	44
	C — Altre attività	»	45
	D — Totale	»	46
Tavola 31	— Studenti per luogo di studio, tempo impiegato e mezzo utilizzato	»	47

B - Dati regionali

Tavola 32 — Popolazione residente e presente per anno di nascita, età, sesso e stato civile	pag.	50
Tavola 33 — Popolazione residente in età da 6 anni in poi per sesso, classe di età e grado di istruzione	»	60
Tavola 34 — Popolazione residente attiva e non attiva per sesso, classe di età e grado di istruzione; attiva per settore di attività economica, non attiva per condizione non professionale	»	62
Tavola 35 — Popolazione residente attiva in condizione professionale, per sesso, ramo di attività economica, posizione nella professione e grado di istruzione	»	64
Tavola 36 — Popolazione residente disoccupata per sesso, classe di età, settore di attività economica e grado di istruzione	»	74
Tavola 37 — Popolazione residente in cerca di prima occupazione per sesso, classe di età e grado di istruzione	»	75
Tavola 38 — Popolazione residente attiva in condizione professionale per sesso, singolo anno di età e ramo di attività economica		
A — Totale	»	76
B — Maschi	»	78
C — Femmine	»	80
Tavola 39 — Popolazione residente in condizione non professionale per sesso e singolo anno di età	»	82
Tavola 40 — Popolazione residente attiva in condizione professionale per singolo anno di età, settore di attività economica e posizione nella professione	»	84
Tavola 41 — Popolazione residente attiva in condizione professionale per sesso, ramo, classe, sottoclasse e categoria di attività economica	»	86
Tavola 42 — Popolazione residente attiva in condizione professionale per sesso, ramo di attività economica, gruppo e classe di professione		
A — Totale	»	94
B — Maschi	»	96
Tavola 43 — Popolazione residente attiva in condizione professionale per grado di istruzione, gruppo e classe di professione	»	98
Tavola 44 — Popolazione residente in età da 19 anni in poi per sesso, classe di età, condizione nel 1976 e nel 1981	»	100
Tavola 45 — Popolazione residente in età da 19 anni in poi per sesso, condizione professionale e posizione nella professione, condizione non professionale nel 1976 e nel 1981	»	102
Tavola 46 — Popolazione residente in età da 5 anni in poi per sesso, classe di età e luogo di residenza nell'ottobre 1976	»	104
Tavola 47 — Stranieri residenti in età da 5 anni in poi per sesso, classe di età e luogo di residenza nell'ottobre 1976	»	106
Tavola 48 — Popolazione residente per sesso, luogo di nascita, condizione professionale e posizione nella professione, condizione non professionale	»	108

Appendice

A — Tipologia completa delle famiglie

B — Categorie socio-professionali secondo la professione e la posizione nella professione

Tracciati records

Fac simile del *Foglio di famiglia*

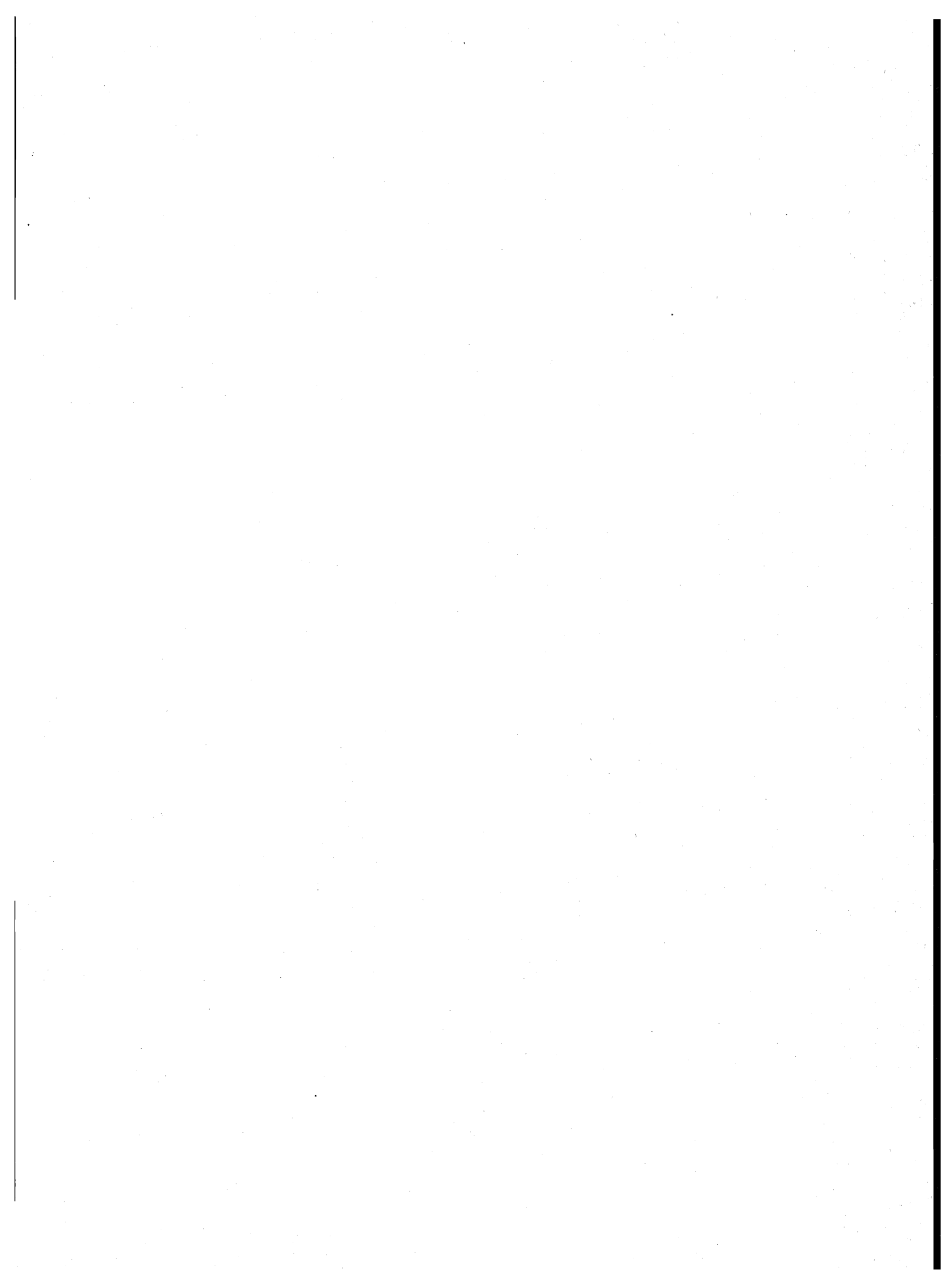

**tabelle
sinottiche**

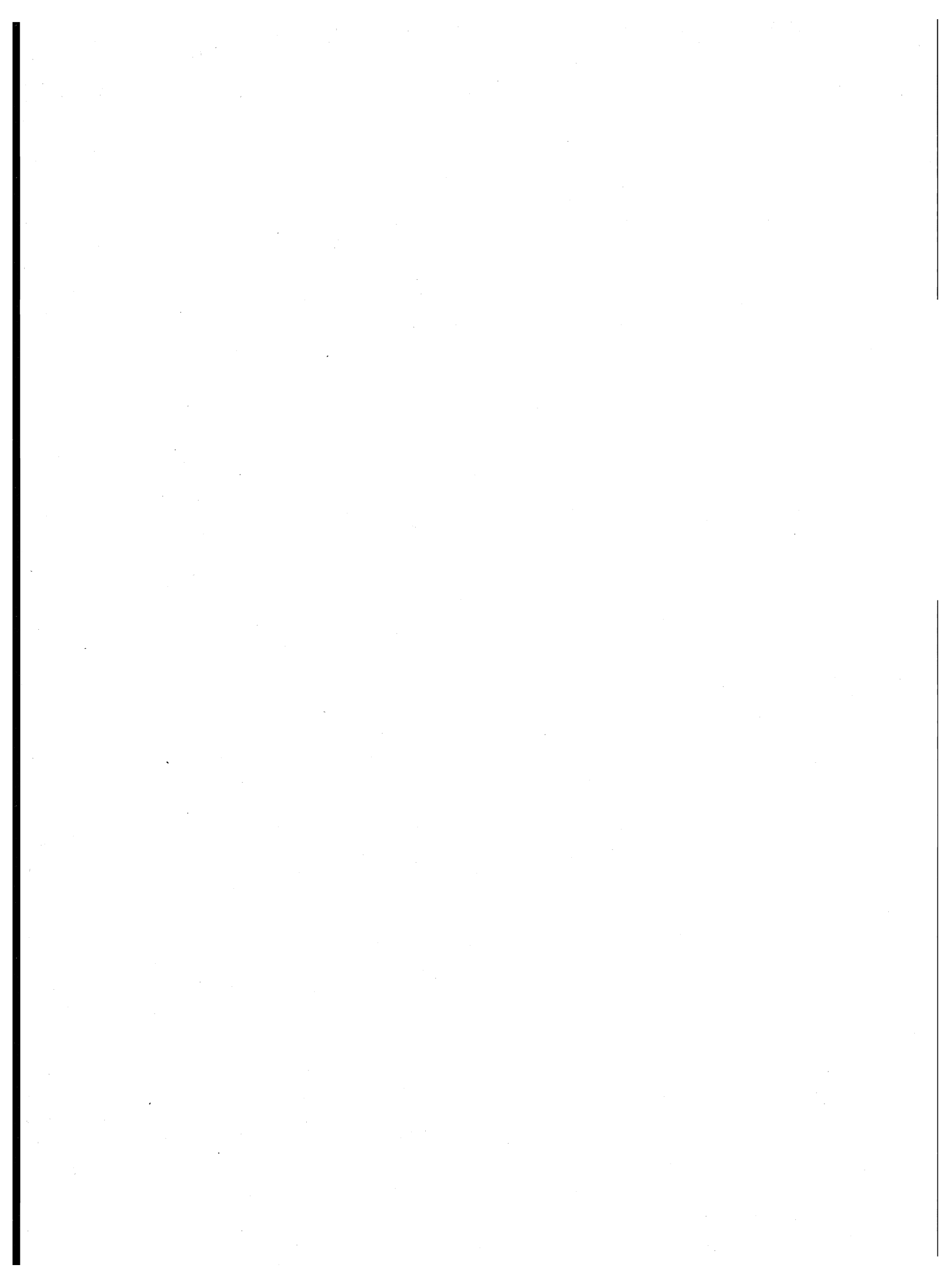

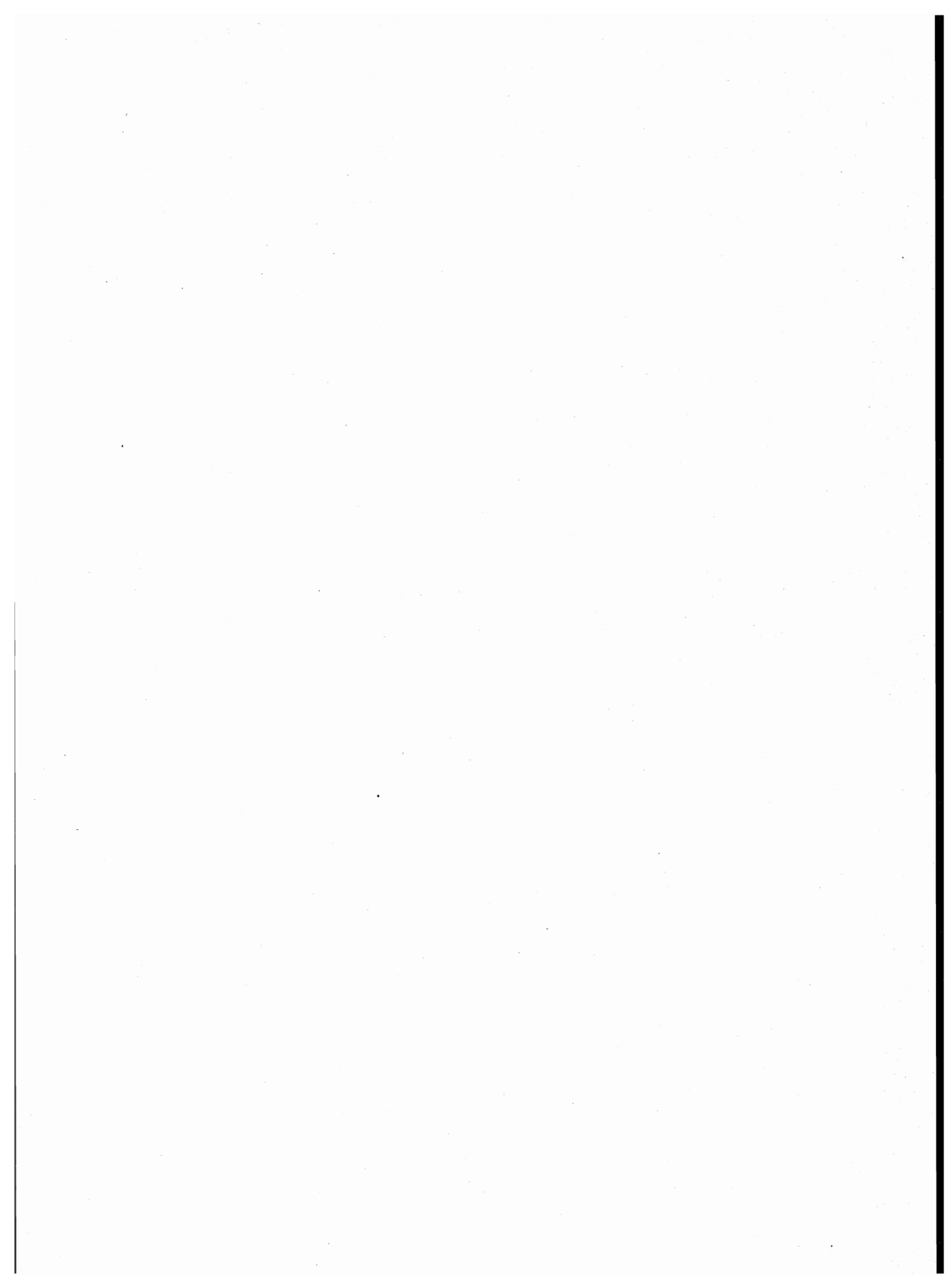

introduzione

1. — PREMESSA

Il 12° Censimento generale della popolazione e il Censimento generale delle abitazioni sono stati effettuati con riferimento alla data del 25 ottobre 1981, in attuazione della legge 18 dicembre 1980, n. 864 e del relativo regolamento di esecuzione (D.P.R. 28 settembre 1981, n. 542).

Il piano della rilevazione è stato predisposto sulla base delle proposte formulate da un'apposita Commissione di studio istituita presso l'Istituto Centrale di Statistica della quale hanno fatto parte docenti universitari e rappresentanti di Amministrazioni Pubbliche, nonché di vari Enti interessati all'utilizzazione dei dati censuari.

Il piano di pubblicazione, modificato rispetto al 1971, in particolare, per quanto riguarda la disponibilità dei risultati in funzione delle diverse aggregazioni territoriali, si articola nel modo seguente:

Volume I — Primi risultati provinciali e comunali sulla popolazione e sulle abitazioni (Dati provvisori) (Maggio 1982)

Volume II — Dati sulle caratteristiche strutturali della popolazione e delle abitazioni
Tomo 1 — Fascicoli provinciali (95 fascicoli)
Tomo 2 — Fascicoli regionali (20 fascicoli)
Tomo 3 — Fascicolo nazionale

Volume III — Popolazione delle frazioni geografiche e delle località abitate dei Comuni (20 fascicoli regionali e 1 fascicolo nazionale)

Volume IV — Atti del censimento.

Un apposito volume riporta i dati sulla popolazione residente legale dei singoli Comuni, un altro infine sarà dedicato ad una relazione illustrativa ed interpretativa dei risultati censuari.

Il presente fascicolo consta di 48 tavole:

A — *Tavole da 1 a 31*: contengono i dati, riepilogati a livello regionale, analoghi a quelli riportati nelle corrispondenti tavole provinciali del volume II, tomo 1;

B — *Tavole da 32 a 48*: contengono dati elaborati a livello regionale.

Qui di seguito vengono riportate ed illustrate le definizioni dei caratteri ai quali si riferiscono i dati contenuti nel fascicolo; allo scopo di assicurare una esatta interpretazione dei dati stessi vengono inoltre fornite avvertenze specifiche per alcune tavole, nonché talune indicazioni sugli ulteriori canali di accesso all'informazione censuaria e sulla qualità dei risultati.

Per una più completa conoscenza delle modalità tecniche seguite per l'esecuzione del censimento, vedasi il fascicolo dell'Istituto Centrale di Statistica - 12° Censimento della popolazione e 6° Censimento dell'industria, del commercio, dei servizi e dell'artigianato, 25-26 ottobre 1981, *Disposizioni e istruzioni per gli Organi periferici*, Roma 1981.

2. — DEFINIZIONI

FAMIGLIA

Ai fini del censimento, per famiglia s'intende un insieme di persone legate da vincoli di matrimonio, parentela, affinità, adozione, affiliazione, tutela o da vincoli affettivi, coabitanti ed aventi dimora abituale nello stesso Comune, che normalmente provvedono al soddisfacimento dei loro bisogni mediante la messa in comune di tutto o parte del reddito di lavoro o patrimoniale da esse percepito.

Una famiglia può essere costituita anche di una sola persona la quale provvede in tutto o in parte con i propri mezzi di sussistenza al soddisfacimento dei bisogni individuali.

Sono considerate facenti parte della famiglia, come membri aggregati di essa, anche le persone addette ai servizi domestici, nonché le altre persone che, a qualsiasi titolo, convivono abitualmente con la famiglia stessa.

Ai fini del censimento, si considera **capo famiglia** colui che è ritenuto tale dalla famiglia. Questa definizione differisce da quella utilizzata nei censimenti del 1961 e 1971 a seguito delle innovazioni legislative in materia di diritto di famiglia.

Per la classificazione delle famiglie è stata adottata, analogamente agli spogli effettuati in occasione dei censimenti del 1961 e 1971, la seguente tipologia:

- Famiglie di Tipo A, *se composte di solo capo famiglia* (con o senza membri aggregati);
- Famiglie di Tipo B, *se composte di capo famiglia e coniuge* (con o senza membri aggregati);

- Famiglie di Tipo C, *se composte di capo famiglia, coniuge e figli* (con o senza membri aggregati). Sono considerate di tipo C anche le famiglie in cui manca il coniuge, cioè composte di capo famiglia e figli (con o senza membri aggregati);
- Famiglie di Tipo D, *se composte di capo famiglia, coniuge, figli, ascendenti e/o altri parenti* (con o senza membri aggregati). Sono considerate di tipo D anche le famiglie composte di: capo famiglia, figli, ascendenti e/o altri parenti; capo famiglia, coniuge, ascendenti e/o altri parenti; capo famiglia, ascendenti e/o altri parenti.

Per una migliore conoscenza delle strutture familiari, si è provveduto ad analizzare più in profondità le famiglie di tipo C e di tipo D, individuando al loro interno gruppi ulteriori di famiglie, pervenendo così ad una tipologia più articolata (cfr. Tavola n. 14). Il contenuto dei singoli gruppi è reso esplicito in Appendice (punto A).

Questa tipologia è stata concepita in funzione dell'obiettivo di procedere, per quanto possibile, all'individuazione dei nuclei familiari.

Per **nucleo familiare** s'intende la coppia sposata senza figli o con uno o più figli mai sposati, nonché un solo genitore con uno o più figli mai sposati.

Si possono quindi avere i seguenti quattro tipi di nuclei familiari:

- coniugi senza figli o con figli tutti non celibi o nubili;
- coniugi con almeno un figlio mai sposato;
- padre con almeno un figlio mai sposato;
- madre con almeno un figlio mai sposato.

In questo fascicolo risultano enucleate le famiglie con almeno un nucleo familiare (cfr. Tavola n. 15) in quanto non è stato possibile provvedere ad un accertamento esaustivo dei nuclei familiari sia per l'assenza sul *Foglio di famiglia* di quesiti specifici o di notizie comunque indispensabili, sia perché si è rinunciato ad ulteriori esplorazioni che pure in qualche caso avrebbero consentito l'individuazione di altri nuclei.

Si è del parere, comunque, che i citati criteri di spoglio — peraltro applicati all'universo delle famiglie e non ad un campione come generalmente praticato negli altri Paesi — assicurino risultati pienamente soddisfacenti, tenuto anche conto che — stando alle risultanze di uno spoglio campionario condotto sulla base dei dati censuari del 1971 (cfr. Istituto Centrale di Statistica — *Indagine sui nuclei familiari*, Collana d'informazioni, n. 6 del 1982) — le famiglie mononucleari rappresentano il 97% circa delle famiglie con due o più componenti.

CONVIVENZA

Ai fini del censimento, per convivenza s'intende un insieme di persone che, senza essere legate da vincoli di matrimonio, parentela, affinità e simili, conducono vita in comune per motivi religiosi, di cura, di assistenza, militari, di pena, e simili.

Sono considerate facenti parte della convivenza anche le persone addette alla convivenza stessa per ragioni d'impiego o di lavoro e che vi convivono abitualmente, purché non costituiscano famiglia a sé stante.

POPOLAZIONE RESIDENTE

La popolazione residente di ciascun Comune è costituita dalle persone aventi dimora abituale nel Comune e ivi presenti alla data del censimento e dalle persone aventi anch'esse dimora abituale nel Comune, ma che alla data del censimento risultavano assenti per uno dei seguenti motivi:

- emigrazione in altro Comune o all'estero, nel caso si tratti di emigrazione per l'esercizio di occupazioni stagionali o temporanee;
- servizio di leva, di richiamo alle armi, di volontariato;
- istruzione, noviziato religioso;
- ricovero in istituti di cura, di qualsiasi natura, purché la permanenza nel Comune di temporanea presenza non superi i due anni;
- detenzione in attesa di giudizio, condanna inferiore a cinque anni, obbligo di soggiorno per misura di prevenzione, rieducazione, purché la permanenza nel Comune di temporanea presenza non superi i cinque anni;
- affari, turismo, breve cura, e simili;
- servizio statale all'estero;
- missione fuori sede, compresa la frequenza di corsi di qualificazione o aggiornamento professionali, nonché di avanzamento;
- imbarco su navi della marina militare e mercantile.

È il caso di precisare, sulla base della predetta definizione, che a livello provinciale la popolazione residente temporaneamente assente risulta dalla somma dei dati comunali e pertanto comprende anche le persone temporaneamente assenti da un Comune della Provincia che alla data del censimento erano temporaneamente presenti in un altro Comune della Provincia stessa.

La popolazione residente, a norma dell'art. 2 del D.P.R. 542 del 28 settembre 1981, è considerata popolazione legale. Il relativo ammontare, per Comuni, Province e Stato è pubblicato sulla Gazzetta Ufficiale n. 95, del 7 aprile 1983, Supplemento ordinario n. 17.

POPOLAZIONE PRESENTE

La popolazione presente di ciascun Comune è costituita dalle persone presenti nel Comune alla data del censimento ed aventi in esso dimora abituale, nonché dalle persone temporaneamente presenti nel Comune alla data del censimento, ma aventi abituale dimora in altro Comune o all'estero.

ETÀ

L'età è computata in anni compiuti. Così ad esempio:

- 0 anni: dalla nascita al giorno precedente il 1° compleanno;
- 1 anno: dal giorno del 1° compleanno al giorno precedente il 2° compleanno;
- meno di 5 anni: dalla nascita al giorno precedente il 5° compleanno;
- da 5 a 9 anni: dal giorno del 5° compleanno al giorno precedente il 10° compleanno.

GRADO DI ISTRUZIONE

Si riferisce al più alto titolo di studio conseguito in qualsiasi scuola (pubblica o privata, italiana o straniera, anche all'estero) e non alla più alta classe o al più alto corso frequentato con successo.

Laureati	coloro che, avendo seguito un corso completo di studi universitari (della durata minima di quattro anni), hanno conseguito un diploma di laurea.
Diplomati	coloro che hanno conseguito un diploma di maturità o di abilitazione di scuola secondaria di secondo grado. Con tale voce sono altresì indicate le persone che hanno conseguito una abilitazione specifica dopo un corso di studi universitari della durata inferiore a quattro anni (diploma di statistica, di vigilanza alle scuole elementari, ISEF, ecc.).
Forniti di licenza media inferiore	coloro che hanno conseguito una licenza di scuola secondaria di primo grado che consenta l'accesso alle scuole secondarie di secondo grado.
Forniti di licenza elementare	coloro che hanno conseguito la licenza elementare o il certificato rilasciato da un corso di scuola popolare di tipo C (assimilabile alla licenza elementare).
Alfabeti privi di titolo di studio	coloro che hanno dichiarato di saper leggere e scrivere pur non avendo conseguito la licenza elementare, nonché gli scolari anche se iscritti alla 1 ^a elementare. Sono comprese in tale gruppo anche le persone che hanno conseguito il certificato di proscioglimento (3 ^a elementare) fino al 1955, anno nel quale tale certificato venne abolito. Poiché nel censimento del 1961 le persone fornite del certificato di proscioglimento vennero comprese tra le persone in possesso di licenza di scuola elementare, ai fini di un corretto confronto fra i dati di questi due censimenti occorre considerare congiuntamente i gruppi dei <i>forniti di licenza elementare</i> e degli <i>alfabeti privi di titolo di studio</i> .
Analfabeti	coloro che hanno dichiarato di non sapere leggere e scrivere.

CONDIZIONE PROFESSIONALE O NON PROFESSIONALE

La popolazione in condizione professionale è costituita dalle persone che nella settimana precedente la data del censimento risultavano occupate o disoccupate alla ricerca di nuova occupazione.

Occupati coloro che possiedono un'occupazione (in proprio o alle dipendenze) da cui traggono un profitto o una retribuzione. Sono considerati tali anche coloro che collaborano, senza avere un regolare rapporto di lavoro, con un familiare che svolge un'attività lavorativa in proprio.

Disoccupati alla ricerca di nuova occupazione coloro che hanno perduto una precedente occupazione alle dipendenze e sono alla ricerca attiva di una nuova occupazione, essendo in grado di accettarla se viene loro offerta.

La popolazione in condizione non professionale è costituita:

- a) da tutti i bambini e ragazzi con meno di 14 anni;
- b) dalle persone in cerca di prima occupazione;
- c) dalle casalinghe;
- d) dagli studenti;
- e) dalle persone ritirate dal lavoro;
- f) dagli altri censiti in età da 14 anni in poi che non rientrano nei gruppi di cui alle lettere da b) ad e). Tra questi ultimi sono compresi anche coloro che stanno assolvendo gli obblighi di leva, tali persone al censimento del 1971 venivano attribuite alla popolazione in condizione professionale o a quella in condizione non professionale sulla base della condizione nella quale si trovavano prima dell'inizio del servizio di leva.

Si riportano di seguito le relative definizioni:

Persone in cerca di prima occupazione coloro che non hanno mai esercitato un'attività lavorativa o hanno cessato un'attività lavorativa in proprio e sono alla ricerca attiva di un'occupazione alle dipendenze essendo in grado di accettarla se viene loro offerta.

Casalinghe coloro che si dedicano prevalentemente alla cura della propria famiglia e della propria casa.

Studenti coloro che si dedicano prevalentemente allo studio.

Persone ritirate dal lavoro coloro che hanno cessato una attività lavorativa per raggiunti limiti di età o altra causa.

Anche ai fini del confronto con i dati del censimento del 1971, si precisa che **le persone in condizione professionale e quelle in cerca di prima occupazione confluiscono nella cosiddetta popolazione attiva. La popolazione in condizione non professionale depurata dalle persone in cerca di prima occupazione, costituisce invece la popolazione non attiva.**

In ordine sempre ai confronti temporali, è necessario tener presente che nei precedenti censimenti si è utilizzato il concetto di condizione *abituale*, non essendo previsto che la risposta ai quesiti sull'attività professionale dovesse essere fornita facendo riferimento alla data del censimento. Con le innovazioni introdotte è stato recepito il criterio seguito nelle rilevazioni correnti delle forze di lavoro.

PROFESSIONE

Per professione s'intende l'attività individuale esercitata dalle persone costituenti la popolazione attiva, ad esclusione delle persone in cerca di prima occupazione. La specificazione della professione, cioè la *qualificazione tecnologica* dell'attività individuale è determinata dal genere di lavoro o di servizio esplicito (ad esempio: industriale, commerciante, medico, avvocato, contabile, falegname, ebanista, fabbro ferraio, elettricista... ecc.).

Il lavoro connesso con l'esercizio di una professione è caratterizzato da uno sforzo fisico o intellettuale da parte della persona, nonché dall'oggetto sul quale tale sforzo viene esercitato. In relazione alla prevalenza ed alla natura di questi vari elementi si è soliti fare distinzione tra lavoro prevalentemente intellettuale e lavoro prevalentemente manuale. Le attività di carattere prevalentemente intellettuale sono comunemente designate come *professioni o arti liberali*; quelle di carattere prevalentemente manuale come *arti o mestieri*. Tuttavia, per semplicità di linguaggio, si designano usualmente con il termine *professioni* sia le professioni e arti liberali, sia le arti e i mestieri.

Per le persone addette al culto e i militari di carriera esercitanti una professione non inerente all'esercizio del culto o all'attività tipicamente militare, è stata considerata l'attività di tipo civile da esse svolta (ad esempio: per un sacerdote secolare esercitante la professione di insegnante presso una scuola pubblica o privata si è considerata la professione di *insegnante*; per una suora infermiera si è considerata la professione di *infermiera*; per un capitano medico si è considerata la professione di *medico*, e così via).

Per le persone disoccupate è stata considerata la professione esercitata prima della disoccupazione.

Per notizie più analitiche si rinvia al volume dell'Istituto Centrale di Statistica — *Classificazione delle professioni*, Metodi e Norme, Serie C, n. 9, Maggio 1981.

Per la professione e i due caratteri seguenti (posizione nella professione ed attività economica) è necessario tener presente che le persone con più di una attività lavorativa hanno fornito le notizie facendo riferimento alla principale attività svolta, cioè a quella che per continuità di lavoro, per importanza economica o altre considerazioni era ritenuta da esse la prevalente.

POSIZIONE NELLA PROFESSIONE

Per posizione nella professione s'intende la condizione della persona espletante un'attività economica in rapporto all'unità locale in cui viene svolta l'attività stessa.

Nel presente volume le posizioni nella professione risultano raggruppate nel modo seguente:

Imprenditori, liberi professionisti:

imprenditori — coloro che gestiscono in proprio un'impresa (azienda agricola, industriale, commerciale, ecc.), nella quale non impiegano l'opera manuale propria o di familiari, ma quella di dipendenti;

liberi professionisti — coloro che esercitano in proprio una professione o arte liberale (notaio, medico, ingegnere, avvocato, ecc.).

Lavoratori in proprio: coloro che gestiscono un'azienda agricola, una piccola azienda industriale, una bottega artigiana, un negozio o un esercizio pubblico partecipandovi col proprio lavoro manuale. In tale posizione sono compresi anche i coltivatori diretti, i mezzadri e simili, i soci di cooperative aventi figura di lavoratori in proprio e chi lavora nel proprio domicilio direttamente per conto di consumatori e non su commissione di imprese.

Coadiuvanti: coloro che collaborano con un familiare che svolge un'attività lavorativa in proprio, senza avere un rapporto di lavoro regolato da contratto.

Dirigenti e impiegati:

dirigenti — coloro che ricoprono un ruolo caratterizzato da un elevato grado di professionalità, autonomia e potere decisionale. Per la Pubblica Amministrazione si considerano in tale posizione le qualifiche previste dal D.P.R. 30 giugno 1972, n. 748, nonché le qualifiche equivalenti presso tutte le altre Amministrazioni, siano esse a carattere centrale o locale. Per gli appartenenti alle FF. AA. e corpi similari sono considerati come dirigenti gli ufficiali con grado superiore a quello di tenente colonnello o posizioni assimilate;

appartenenti alla carriera direttiva — coloro che con diverso grado di responsabilità, discrezionalità di poteri e autonomia, esercitano una funzione direttiva (tecnica o amministrativa). Per gli appartenenti alle FF. AA. e corpi similari sono considerati come direttivi gli ufficiali con grado inferiore a quello di colonnello o posizioni assimilate;

impiegati — coloro che esercitano una funzione di concetto o esecutiva tecnica o amministrativa;

appartenenti alle categorie speciali (intermedi) — coloro che esercitano una funzione intermedia tra quella degli impiegati e quella degli operai specializzati vale a dire chi guida e controlla, con apporto di adeguata competenza tecnico-pratica, gruppi di altri lavoratori.

Lavoratori dipendenti:

capi operai — coloro che svolgono una attività per la cui esecuzione si richiedono conoscenze di tipo specialistico ed hanno eventualmente responsabilità di guida di personale;

operai specializzati o qualificati — coloro che svolgono una attività per la cui esecuzione si richiedono adeguate cognizioni tecnico-pratiche conseguite o in istituti professionali o mediante istruzione equivalente o acquisite con il necessario tirocinio e pratica, nonché chi esegue con perizia il lavoro manuale affidatogli essendo in possesso di specifiche capacità tecnico-pratiche;

operai comuni — coloro che eseguono lavori di carattere manuale e non sono compresi nelle categorie precedenti (manovale, bracciante agricolo, ecc.);

altri lavoratori dipendenti — coloro che esercitano mansioni di usciere, bidello, guardiano e simili;

apprendisti — coloro che esercitano un'attività lavorativa per l'apprendimento di una professione ed il successivo conseguimento di una qualifica;

lavoranti a domicilio — coloro che lavorano nel proprio domicilio esclusivamente o prevalentemente su commissione di imprese (industriali, commerciali, artigiane) e non direttamente per conto di consumatori;

graduati o militari di carriera delle FF.AA. o figure similari dei corpi di polizia e sicurezza interna — gli appartenenti alle FF.AA. e corpi similari con grado fino a caporal maggiore o assimilati, nonché i vigili urbani e del fuoco.

RAMO DI ATTIVITÀ ECONOMICA

Per ramo di attività economica s'intende il campo di attività in cui viene esercitata la professione, arte o mestiere. Esso è determinato, di norma, in base all'attività (unica o prevalente) delle singole *unità locali* in cui il censito svolge la propria professione, arte o mestiere (ad esempio: azienda agricola, stabilimento industriale, bottega artigiana, negozio, esercizio pubblico, sede o filiale bancaria e assicurativa, ospedale, gabinetto medico, studio professionale, ministero, amministrazione comunale). I rami in cui si articola la classificazione delle attività economiche sono i seguenti:

- 0. — Agricoltura, caccia, foreste e pesca
- 1. — Energia, gas e acqua
 - 1.A — Estrazione di combustibili solidi, liquidi e gassosi; industria petrolifera
 - 1.B — Energia elettrica, gas e acqua
- 2. — Industrie estrattive, industrie manifatturiere per la trasformazione di minerali non energetici e prodotti derivati; industrie chimiche
- 3. — Industrie manifatturiere per la lavorazione e la trasformazione dei metalli; meccanica di precisione
- 4. — Industrie manifatturiere alimentari, tessili, delle pelli e cuoio, dell'abbigliamento, del legno, mobili e altre industrie manifatturiere
- 5. — Industria delle costruzioni e delle installazioni di impianti per l'edilizia
- 6. — Commercio, pubblici esercizi e alberghi; riparazioni di beni di consumo e di veicoli
 - 6.A — Commercio, pubblici esercizi e alberghi
 - 6.B — Riparazioni di beni di consumo e di veicoli
- 7. — Trasporti e comunicazioni
- 8. — Credito e assicurazione, servizi prestati alle imprese; noleggio
 - 8.A — Credito e assicurazione
 - 8.B — Servizi prestati alle imprese; noleggio
- 9. — Pubblica amministrazione; servizi pubblici e privati
 - 9.A — Pubblica amministrazione
 - 9.B — Servizi pubblici e privati

Si fa presente che non risulta possibile procedere ad un completo confronto dei dati per ramo di attività economica con i corrispondenti dati del 1971, in quanto la relativa classificazione ha subito una profonda revisione (cfr. Istituto Centrale di Statistica — *Classificazione delle attività economiche, Metodi e Norme, Serie C, n. 8, Maggio 1981*), essendo stato necessario renderla ragguagliabile alla NACE (Nomenclatura generale delle attività economiche nelle Comunità Europee) concordata in sede comunitaria.

ABITAZIONE, STANZA, ALTRO TIPO DI ALLOGGIO

Ai fini del censimento, per abitazione s'intende un insieme di vani, o anche un vano solo, destinato funzionalmente ad uso di alloggio, che dispone di un ingresso indipendente su strada, pianerottolo, cortile, terrazza, ballatoio, e simili e che alla data del censimento è occupata o è destinata ad essere occupata da una famiglia o da più famiglie coabitanti.

Un'abitazione si considera occupata se in essa abitano una o più persone aventi la dimora abituale nel Comune di censimento, anche se temporaneamente assenti alla data del censimento stesso; non occupata se in essa non abita alcuna persona o se è abitata solo da persone temporaneamente presenti nel Comune di censimento (è il caso ad esempio di studenti che frequentano un corso di studi nel Comune di censimento).

È da considerare non occupata l'abitazione:

- disponibile per la vendita o l'affitto;
- utilizzabile per vacanza in quanto chi ne dispone la occupa soltanto in uno o più periodi dell'anno (abitazioni ubicate generalmente in località turistiche);
- utilizzabile per lavoro, cioè se trattasi di abitazione secondaria che viene occupata saltuariamente da chi ne dispone per motivi di lavoro (ad esempio: casa di campagna destinata ai lavori agricoli nell'epoca del raccolto, abitazione secondaria situata generalmente in un Comune diverso da quello di dimora abituale utilizzata per lo svolgimento della propria attività lavorativa);
- non occupata per altro motivo in quanto già venduta o affittata, ma non ancora occupata; non più occupata da chi ne dispone, per trasferimento a seguito di emigrazione definitiva verificatasi in particolare nelle zone montane di spopolamento.

Il titolo di godimento dell'abitazione fa riferimento al titolo in base al quale la famiglia dispone dell'abitazione stessa. I titoli di godimento considerati sono:

- *proprietà*, alla quale è stato assimilato l'usufrutto; sotto tale voce sono comprese anche le abitazioni a riscatto;
- *affitto*, che comprende anche il subaffitto;
- *altro titolo*, per i casi di uso gratuito dell'abitazione, di godimento per prestazione di servizi, ecc.

L'epoca di costruzione o di ricostruzione fa riferimento all'anno di ultimazione della costruzione o ricostruzione. Nel caso in cui l'abitazione sia stata costruita in anno posteriore a quello del relativo fabbricato, a seguito di ricostruzione parziale, ampliamento o sopraelevazione, è stato considerato l'anno di termine della ricostruzione, dell'ampliamento o della sopraelevazione.

Per quanto concerne la superficie dell'abitazione è da tener presente che essa fa riferimento alla superficie dei pavimenti delle stanze e dei vani accessori con esclusione della superficie di balconi, terrazze, verande, cantine, garages, portici, loggiati, solai, cortili, ecc.

Per stanza s'intende un locale, facente parte di un'abitazione, che riceve aria e luce dall'esterno ed ha dimensioni tali da consentire la collocazione di un letto lasciando lo spazio utile per il movimento di una persona. La cucina, se risponde a tale definizione, è considerata stanza.

Per altro tipo di alloggio s'intende il locale che, pur non essendo funzionalmente destinato ad abitazione di una famiglia (cantina, soffitta, magazzino, negozio, ufficio, ecc.) ovvero non avendo le caratteristiche proprie dell'abitazione (roulotte, natante, grotta, carrozzone, ecc.), risulta alla data del censimento occupato di fatto da una o più famiglie residenti.

FABBRICATO

Per fabbricato s'intende qualsiasi costruzione, comprendente almeno un'abitazione, isolata da vie o spazi vuoti oppure separata da altre costruzioni mediante muri maestri che si elevano, senza soluzione di continuità, dalle fondamenta al tetto, che disponga di uno o più accessi all'esterno e che possa avere una o più scale autonome.

3. – AVVERTENZE ALLE TAVOLE

Tavole 4, 12, 13, 18, 30, 34, 36, 40, 44, 45, 48:

i rami in cui si articola la classificazione delle attività economiche risultano così raggruppati:

- agricoltura, caccia, foreste e pesca: ramo 0;
- industrie: rami 1, 2, 3, 4 e 5;
- altre attività: rami 6, 7, 8 e 9;

nelle tavole 13, 44 e 45 è enucleato altresì il ramo "commercio, pubblici servizi, alberghi, riparazioni di beni di consumo e di veicoli".

Tavola 9:

per notizie sui contenuti delle singole categorie vedi Appendice (punto B); la popolazione attiva in condizione professionale considerata in tale tavola comprende anche i militari in servizio di leva.

Tavole 10, 13, 45, 48:

le posizioni nella professione risultano raggruppate nel modo seguente:

- *indipendenti*: imprenditori, liberi professionisti, lavoratori in proprio, coadiuvanti;
- *dipendenti*: tutte le altre.

Tavola 18:

i componenti in condizione non professionale sono stati classificati secondo il settore di attività economica dei componenti in condizione professionale.

Tavola 20:

le famiglie che occupano un'abitazione o un altro tipo di alloggio sono quelle che occupano l'alloggio a titolo principale.

Tavola 22:

nella voce *altre convivenze* sono comprese le convivenze militari e di altri corpi accasermati.

Tavola 27:

per quanto concerne l'acqua potabile di acquedotto e il gabinetto, l'espressione *fuori dell'abitazione* sta ad intendere che il servizio si trova o nel corpo del fabbricato che comprende l'abitazione (ballatoio, pianerottolo, ecc.) o nel cortile, giardino o orto annessi al fabbricato stesso, a disposizione dei soli occupanti dell'abitazione o del fabbricato e non del pubblico in genere.

Si fa inoltre presente che per *bagno* s'intende un impianto di vasca e/o doccia.

Tavola 28:

sono considerate solo le famiglie che occupano le abitazioni a titolo principale.

Tavole 30 e 31:

i dati fanno riferimento alle persone che nel mercoledì precedente la data di compilazione del modello si sono recate al lavoro o a scuola rientrando nella stessa giornata alla propria dimora abituale.

Ai fini di una corretta interpretazione dei dati occorre tener presente che:

- i lavoratori-studenti hanno fatto riferimento al luogo di lavoro;
- coloro che esercitano la professione su mezzi di trasporto (autisti, ferrovieri, tramvieri, piloti, marittimi, ecc.) hanno indicato il luogo da cui prendono servizio (posteggio, stazione, deposito, aeroporto, porto, ecc.);
- il mezzo di trasporto è quello utilizzato per compiere il tratto più lungo (in termini di distanza e non di tempo) del tragitto casa/luogo di lavoro o studio.

Con riferimento alla Tav. 31, si precisa che tra gli studenti sono compresi i bambini che frequentano la scuola materna e le persone che frequentano corsi di formazione professionale.

Tavole 35 e 43:

le lauree risultano raggruppate nel modo seguente:

- | | |
|--------------------|--|
| Gruppo scientifico | — Chimica, Chimica industriale, Farmacia, Chimica e tecnologia farmaceutiche, Matematica, Matematica e fisica, Fisica, Astronomia, Scienze naturali, Scienze geologiche, Scienze biologiche, Scienze dell'informazione, Discipline nautiche. |
| Gruppo medico | — Medicina e chirurgia. |
| Gruppo ingegneria | — Ingegneria, Architettura, Urbanistica. |
| Gruppo agrario | — Scienze agrarie, Scienze forestali, Medicina veterinaria, Scienze delle preparazioni alimentari, Scienze della produzione animale. |
| Gruppo economico | — Economia aziendale, Economia e commercio, Economia politica, Scienze coloniali, Scienze economiche, Scienze economiche e bancarie, Scienze bancarie e assicurative, Scienze economico-marittime, Scienze economiche e sociali, Scienze politiche, Scienze politiche per l'Europa occidentale, Scienze politiche per l'oriente, Scienze statistiche ed attuariali, Scienze statistiche ed economiche, Scienze statistiche e demografiche, Sociologia. |
| Gruppo giuridico | — Giurisprudenza. |

- Gruppo letterario — Lettere; Geografia; Materie letterarie; Discipline arti, musica e spettacolo; Filosofia, Storia, Teologia, Pedagogia, Psicologia, Lingue, letterature e istituzioni dell'Europa occidentale, Lingue e letterature straniere moderne, Lingue e letterature orientali, Lingue e letterature straniere.
- Gruppo altre lauree — Lauree non specificate nei gruppi suindicati.

Il "diploma di istituto professionale" comprende i diplomi di istituto professionale: agrario, industriale, marinaro, commerciale, alberghiero, femminile.

Il "diploma di istituto tecnico" comprende i diplomi di istituto tecnico: agrario, industriale, nautico, commerciale, per geometri, per turismo, per perito aziendale, femminile.

Tavole 46 e 47:

i dati relativi alla Svizzera comprendono anche quelli del Liechtenstein.

4. — DIFFUSIONE DEI DATI

Allo scopo di favorire un'ampia utilizzazione dei dati raccolti con il censimento, si precisa quanto segue:

a) ad integrazione delle tavole riportate nel presente fascicolo, sono state elaborate le seguenti tavole non destinate alla pubblicazione, ma comunque disponibili per gli utilizzatori a livello provinciale o regionale:

Tavola 1 — Popolazione residente attiva in condizione professionale per sesso, ramo di attività economica, posizione nella professione e grado analitico di istruzione (analoga alla tavola 35 con analisi dettagliata delle lauree e dei diplomi).

Tavola 2 — Popolazione residente attiva in condizione professionale per grado analitico di istruzione, gruppo, classe e categoria di professione (analoga alla tavola 43 con analisi delle professioni a livello di categoria e analisi dettagliata delle lauree e dei diplomi).

Tavola 3 — Popolazione residente in età da 5 anni in poi, per sesso, classe di età e luogo di residenza nell'ottobre 1976 (analoga alla tavola 46 con classi di età quinquennali e analisi dettagliata del luogo di residenza).

b) le tavole da 1 a 31 risultano pubblicate a livello provinciale nel volume II, tomo 1 e possono essere fornite per Comune; le tavole da 32 a 48 possono essere fornite per Provincia.

c) I dati pubblicati possono essere forniti su nastro magnetico; i dati non pubblicati ma disponibili possono essere forniti su tabulato o nastro magnetico.

Le richieste comportano il rimborso delle spese vive sostenute per l'approntamento del supporto e devono essere inoltrate a:

Istituto Centrale di Statistica, Servizio Censimenti - Rep. CENS/A, Via Cesare Balbo, 16 - 00100 ROMA.

5. — QUALITÀ DEI DATI

Il problema del controllo della qualità dei dati, che costituisce una delle fasi più delicate di ogni indagine statistica, si presenta ancor più accentuato in occasione delle operazioni censuarie, dalla raccolta dei dati alla pubblicazione dei risultati.

Per assicurare, nei limiti del possibile, il più alto livello di attendibilità e coerenza dei risultati, l'Istituto ha previsto particolari procedure di controllo già nel corso delle operazioni di raccolta dei

dati. In tale fase gli Uffici Comunali di Censimento, assistiti dagli Uffici Provinciali di Censimento, dagli Ispettori Provinciali e da Funzionari dell'ISTAT dislocati in tutte le Province, hanno provveduto alla revisione quantitativa dei *Fogli di famiglia* accertando che tutte le unità oggetto di rilevazione (abitazioni, famiglie e convivenze) fossero state censite. Al termine delle operazioni di raccolta dei dati gli Uffici Comunali di Censimento hanno provveduto alla revisione qualitativa dei questionari di rilevazione provvedendo a codificare le notizie che per loro natura non risultavano precodificate.

Nella fase di registrazione dei dati su supporto informatico (i tracciati records sono riportati in Appendice) l'Istituto ha posto in atto le misure necessarie ad assicurare la validità dell'operazione, inserendo nelle convenzioni stipulate con quelle Regioni, Amministrazioni provinciali e comunali che, a norma dell'art. 40, del D.P.R. 28 settembre 1981, n. 542, hanno provveduto ad eseguire in proprio tale lavorazione, oltre alla verifica anche il rispetto di particolari vincoli idonei ad assicurare in corrispondenza dei vari quesiti, la compatibilità dei codici registrati.

Analoghe procedure sono state seguite per il materiale fatto registrare direttamente a cura dell'ISTAT.

In entrambi i casi, è stata attivata una procedura di controllo effettuando una nuova verifica su un campione del materiale registrato. Tale operazione ha consentito di accertare che il livello di errore attribuibile all'approntamento dell'input è risultato generalmente inferiore al 5 per mille.

Il controllo finale sulla validità dei risultati è stato attuato attraverso una complessa procedura elettronica per la messa a punto quantitativa e qualitativa del materiale.

Trattasi di una procedura articolata in varie fasi di lavoro, succintamente illustrate nei punti che seguono.

1) *Verifica della sequenzialità dei dati indicativi dei Fogli di famiglia e di convivenza* (codici di Provincia, Comune, sezione e numero d'ordine del *Foglio*).

In tale sede sono state tra l'altro individuate eventuali situazioni irregolari con specifico riferimento alla completezza delle risposte fornite ai singoli quesiti del *Foglio di famiglia*. Questa analisi ha evidenziato, in alcuni casi, la necessità di dover ricorrere sistematicamente ai singoli questionari di rilevazione per una ulteriore revisione, codifica e nuova registrazione degli stessi.

2) *Messa a punto qualitativa dei Fogli di censimento*.

I records registrati sono stati sottoposti al vaglio di un complesso programma di controllo che prevede l'imposizione automatica, sotto determinate condizioni, dei codici eventualmente mancanti o non validi e l'aggiustamento dei codici registrati in caso di accertata incongruenza. Tale controllo esteso agli incroci tra le modalità previste dal piano di pubblicazione, è stato dapprima effettuato all'interno del singolo tipo record e poi esteso tra tipi records.

In altri termini si è assicurata:

- la completezza delle risposte per singolo quesito all'interno dello stesso tipo record;
- la congruità delle risposte fornite relativamente ad ogni tipo record scegliendo all'interno di esso un carattere come fondamentale;
- la congruità delle risposte fornite tra i records relativi alla stessa famiglia o convivenza, in corrispondenza di alcuni quesiti ritenuti come fondamentali.

I controlli di congruità e i conseguenti aggiustamenti sono stati effettuati sulla base di standards conosciuti.

In particolare i quesiti scelti come riferimento (*specie dell'alloggio* per il record dell'abitazione; *anno di nascita* e, per le caratteristiche occupazionali, *la professione*, per i records relativi alle persone) sono stati ritenuti validi solo se confermati dalla presenza di determinate informazioni in altri quesiti ad essi strettamente connessi. In caso contrario si è proceduto alla loro rettifica sulla base di indicazioni desunte dagli altri quesiti. Da segnalare, infine, che gli interventi sui singoli quesiti avvengono nell'ambito della logica che li lega, come specificato in seguito.

Per fornire ulteriori elementi conoscitivi, nei prospetti che seguono sono riportati, a livello regionale, i valori percentuali degli aggiustamenti effettuati sui quesiti del foglio di famiglia distintamente per:

Interventi di tipo 1

— annullamento delle risposte fornite a particolari quesiti per i quali, sotto determinate condizioni, non era prevista risposta; interventi relativi a casi di mancata risposta; codici non validi.

Interventi di tipo 2

— interventi relativi ad incongruità logiche riscontrate all'interno del quesito o dei quesiti.

Interventi di tipo 3

— interventi relativi ad incongruità logiche tra tipi records.

Le percentuali degli aggiustamenti sono calcolate sul totale delle frequenze relative alle risposte fornite in relazione al quesito considerato.

A scopo esemplificativo, distintamente per tipo di intervento, si riportano di seguito alcuni casi verificatisi con maggior frequenza.

Per gli interventi di tipo 1 ai quesiti relativi alla *condizione professionale o non professionale nella settimana precedente la data del censimento* e alla *condizione professionale o non professionale nell'ottobre del '76* doveva essere fornita risposta solo se la persona aveva compiuto, alla data del censimento, rispettivamente i 14 ed i 19 anni.

Per gli interventi di tipo 2:

— il quesito *stanze* è stato messo in relazione con la superficie dell'abitazione verificando la congruità del dato della superficie media per stanza;

— nell'ambito del quesito relativo alla *condizione professionale o non professionale nella settimana precedente la data del censimento* sono stati messi in relazione la *professione, arte o mestiere esercitato, la posizione nella professione* e la *categoria di attività economica*. I codici delle tre caratteristiche occupazionali sono stati collegati tra loro mediante una tabella a tripla entrata verificandone la reciproca compatibilità e sostituendo successivamente gli eventuali codici non validi. Il codice non valido è stato individuato in funzione di quelli ritenuti validi. Per alcune particolari professioni è stata inoltre controllata la compatibilità tra la professione, l'età ed il titolo di studio.

Per i quesiti relativi al *luogo di studio o di lavoro, tempo impiegato e mezzo utilizzato per gli spostamenti*, in considerazione della difficoltà di effettuare, in alcuni casi, una netta distinzione tra i due tipi di interventi, sono stati convenzionalmente attribuiti al tipo 1 quelli derivanti dai controlli di congruità delle varie risposte fornite all'interno del quesito ivi comprese le verifiche derivanti dalle risposte sul *tempo impiegato e mezzo utilizzato* per gli spostamenti extracomunali.

Sono stati attribuiti al tipo 2 quelli relativi al confronto tra *luogo di studio o di lavoro* ed alcune caratteristiche rilevate per lo stesso individuo. In particolare per tutti coloro per i quali era prevista una risposta al *luogo di studio o di lavoro* si è verificata l'esistenza e la compatibilità del codice indicato. Così ad esempio per coloro che si sono dichiarati *lavoranti a domicilio per conto d'impres*e è stato controllato che il codice fosse quello corrispondente a *lavora nella propria abitazione*.

Tra gli interventi di tipo 3 si segnala quello relativo al mancato accoppiamento tra il codice della famiglia principale ed il codice della famiglia o delle famiglie coabitanti. Tale inconveniente è da attribuirsi alla diversità dei codici che ne avrebbero dovuto consentire l'esatto accoppiamento.

Da segnalare infine che, nel periodo immediatamente successivo alla raccolta dei dati, l'ISTAT ha attivato tre distinte indagini campionarie: la prima con lo scopo di verificare il grado di copertura del censimento; la seconda con l'obiettivo di raccogliere, con riferimento ad alcuni fondamentali caratteri della popolazione residente, informazioni sulla qualità dei risultati; la terza tendente ad accertare la corrispondenza tra i risultati del censimento e la posizione anagrafica delle famiglie. I risultati delle predette indagini formeranno oggetto di pubblicazione.

REGIONE MOLISE

Incidenza percentuale degli aggiustamenti effettuati per tipo di intervento e quesito

A - ABITAZIONI

QUESITI	TIPO 1	TIPO 2	QUESITI	TIPO 1	TIPO 2
Specie dell'alloggio	—	0,49	Superficie	2,73	2,47
Caratteristiche del fabbricato	4,51	0,50	Acqua potabile	0,59	0,04
Proprietario	1,50	0,29	Gabinetto	0,82	1,69
Titolo di godimento	3,09	0,25	— scarico	4,27	0,39
Epoca di costruzione	1,63	0,08	Bagno	1,69	—
Stanze:			Elettricità	0,38	—
— adibite ad abitazione	1,22	0,20	Riscaldamento	0,57	1,28
— cucina	—	1,83			
— adibite ad altro uso	—	1,43	TOTALE	2,10	0,73

B - POPOLAZIONE RESIDENTE E TEMPORANEAMENTE PRESENTE

QUESITI	TIPO 1	TIPO 2	QUESITI	TIPO 1	TIPO 2
Relazione di parentela e posizione nella convivenza	0,27	0,30	Frequenza corso professionale	7,53	0,04
Sesso	0,35	0,14	Condizione 1981	3,83	1,17
Stato civile	0,55	0,43	Ore lavorate nella settimana	6,73	—
Luogo di nascita	5,10	5,25	Professione	4,57	7,74
Data di nascita	0,34	0,07	Posizione nella professione	11,60	8,17
Cittadinanza	0,66	—	Attività economica	11,11	6,44
Presenza e motivo dell'assenza	0,48	3,51	Condizione 1976	6,55	6,42
Residenza 1976	3,25	2,68	Pendolarità - luogo di lavoro o di studio	—	14,54
Istruzione	5,18	0,88	Pendolarità - altri quesiti	12,71	—
Corso regolare di studi	6,99	1,37	TOTALE	3,77	1,92
Frequenza scuola materna	1,92	1,10			

C - VERIFICHE DI CONGRUITÀ TRA RECORDS

TIPO 3

Specie di alloggio	1,08
Relazione di parentela	0,69
Annullamenti di records doppi e/o anomali	0,09
Mancati accoppiamenti tra famiglia principale e famiglia/e coabitanti (*)	13,41

(*) Percentuale calcolata sul totale delle famiglie coabitanti e le relative famiglie principali.

Il materiale relativo alla Regione Molise, pur non avendo evidenziato carenze di rilievo, ha presentato in taluni casi nella provincia di Isernia, imprecisioni dovute alla errata indicazione del codice di riferimento tra famiglia principale e famiglia coabitante. Ciò ha comportato il frequente ricorso al materiale di base.

A - riepilogo regionale dei dati provinciali

TAV. 1 — Popolazione residente per singolo anno di età, sesso e stato civile

ETÀ (anni)	MASCHI						FEMMINE					
	CELIBI	CONIUGATI	VEDOVI	SEPARATI LEGALMENTE	DIVORZIATI	TOTALE	NUBILI	CONIUGATE	VEDOVE	SEPARATE LEGALMENTE	DIVORZIATE	TOTALE
0	1.954	—	—	—	—	1.954	1.844	—	—	—	—	1.844
1	1.989	—	—	—	—	1.989	1.881	—	—	—	—	1.881
2	2.085	—	—	—	—	2.085	1.983	—	—	—	—	1.983
3	2.141	—	—	—	—	2.141	2.039	—	—	—	—	2.039
4	2.237	—	—	—	—	2.237	2.101	—	—	—	—	2.101
meno di 5	10.406	—	—	—	—	10.406	9.848	—	—	—	—	9.848
5	2.337	—	—	—	—	2.337	2.074	—	—	—	—	2.074
6	2.383	—	—	—	—	2.383	2.288	—	—	—	—	2.288
7	2.572	—	—	—	—	2.572	2.302	—	—	—	—	2.302
8	2.423	—	—	—	—	2.423	2.335	—	—	—	—	2.335
9	2.384	—	—	—	—	2.384	2.372	—	—	—	—	2.372
5 - 9	12.099	—	—	—	—	12.099	11.371	—	—	—	—	11.371
10	2.564	—	—	—	—	2.564	2.566	—	—	—	—	2.566
11	2.527	—	—	—	—	2.527	2.406	—	—	—	—	2.406
12	2.611	—	—	—	—	2.611	2.531	—	—	—	—	2.531
13	2.584	—	—	—	—	2.584	2.511	—	—	—	—	2.511
14	2.711	—	—	—	—	2.711	2.666	—	—	—	—	2.666
10 - 14	12.997	—	—	—	—	12.997	12.680	—	—	—	—	12.680
15	2.727	—	—	—	—	2.727	2.684	—	—	—	—	2.684
16	2.728	15	1	1	—	2.745	2.591	42	—	—	—	2.633
17	2.799	26	1	1	—	2.827	2.578	95	1	—	—	2.674
18	2.556	29	1	—	—	2.586	2.315	229	3	1	—	2.548
19	2.620	50	2	—	—	2.672	2.101	449	1	1	1	2.553
15 - 19	13.430	120	5	2	—	13.557	12.269	815	5	2	1	13.092
20	2.605	82	1	—	—	2.688	1.801	636	1	4	—	2.442
21	2.511	131	3	—	—	2.645	1.640	974	1	2	—	2.617
22	2.113	227	—	—	1	2.341	1.274	1.103	5	9	—	2.391
23	1.910	375	—	2	—	2.287	1.027	1.233	5	1	—	2.266
24	1.711	591	1	2	1	2.306	916	1.253	5	1	—	2.175
20 - 24	10.850	1.406	5	4	2	12.267	6.658	5.199	17	17	—	11.891
25	1.584	772	—	—	1	2.357	708	1.488	7	11	1	2.215
26	1.320	1.007	1	2	2	2.332	551	1.589	7	9	1	2.157
27	1.076	1.141	2	6	1	2.226	505	1.704	8	10	1	2.228
28	883	1.298	2	4	—	2.187	365	1.641	2	10	—	2.018
29	667	1.505	1	5	2	2.180	346	1.737	11	8	1	2.103
25 - 29	5.530	5.723	6	17	6	11.282	2.475	8.159	35	48	4	10.721
30	513	1.486	2	9	1	2.011	289	1.742	9	6	2	2.048
31	468	1.706	2	4	3	2.183	252	1.774	17	7	4	2.054
32	400	1.960	4	11	—	2.375	249	1.977	18	10	2	2.256
33	362	1.904	2	10	4	2.282	223	1.932	27	9	5	2.196
34	306	1.903	6	14	5	2.234	206	1.893	22	7	1	2.129
30 - 34	2.049	8.959	16	48	13	11.085	1.219	9.318	93	39	14	10.683
35	246	1.694	1	12	1	1.954	158	1.623	25	17	7	1.830
36	151	1.456	2	8	5	1.622	135	1.359	21	5	4	1.524
37	158	1.447	2	3	2	1.612	118	1.448	32	14	2	1.614
38	145	1.357	2	6	3	1.513	121	1.292	24	7	3	1.447
39	129	1.428	6	11	2	1.576	116	1.310	45	7	1	1.479
35 - 39	829	7.382	13	40	13	8.277	648	7.032	147	50	17	7.894
40	152	1.564	7	9	4	1.736	121	1.571	41	11	3	1.747
41	190	1.850	12	12	4	2.068	153	1.849	61	9	6	2.078
42	145	1.791	7	10	6	1.959	172	1.815	68	9	3	2.067
43	139	1.711	10	10	7	1.877	124	1.713	69	11	3	1.920
44	152	1.782	14	8	1	1.957	147	1.726	63	6	10	1.952
40 - 44	778	8.698	50	49	22	9.597	717	8.674	302	46	25	9.764

segue TAV. 1 — Popolazione residente per singolo anno di età, sesso e stato civile

ETÀ (anni)	MASCHI						FEMMINE					
	CELIBI	CONIUGATI	VEDOVI	SEPARATI LEGALMENTE	DIVORZIATI	TOTALE	NUBILI	CONIUGATE	VEDOVE	SEPARATE LEGALMENTE	DIVORZIATE	TOTALE
45	147	1.782	11	3	3	1.946	165	1.902	106	13	9	2.195
46	127	1.815	16	7	6	1.971	164	1.814	121	13	3	2.115
47	133	1.950	17	8	3	2.111	176	1.875	90	9	11	2.161
48	136	1.898	16	9	3	2.062	208	1.777	140	5	7	2.137
49	115	1.889	22	5	5	2.036	166	1.809	122	10	4	2.111
45 - 49	658	9.334	82	32	20	10.126	879	9.177	579	50	34	10.719
50	122	2.049	26	8	6	2.211	202	1.815	166	9	3	2.195
51	105	1.920	28	9	7	2.069	190	1.916	157	9	9	2.281
52	106	1.821	30	6	5	1.968	170	1.824	190	9	9	2.202
53	86	1.905	30	7	5	2.033	182	1.738	204	9	6	2.139
54	108	1.923	42	8	5	2.086	208	1.870	230	8	5	2.321
50 - 54	527	9.618	156	38	28	10.367	952	9.163	947	44	32	11.138
55	101	1.893	47	7	2	2.050	195	1.770	270	9	6	2.250
56	99	1.787	36	7	4	1.933	190	1.644	241	11	10	2.096
57	93	1.824	46	7	5	1.975	171	1.599	290	4	5	2.069
58	96	1.668	54	4	2	1.824	201	1.549	354	5	2	2.111
59	85	1.836	66	8	5	2.000	214	1.748	407	9	10	2.388
55 - 59	474	9.008	249	33	18	9.782	971	8.310	1.562	38	33	10.914
60	79	1.743	92	6	7	1.927	205	1.559	404	7	9	2.184
61	102	1.754	80	4	1	1.941	200	1.606	474	11	9	2.300
62	43	860	43	7	4	957	123	732	271	4	2	1.132
63	48	792	38	—	1	879	108	703	234	7	1	1.053
64	36	907	53	6	—	1.002	126	790	302	4	1	1.223
60 - 64	308	6.056	306	23	13	6.706	762	5.390	1.685	33	22	7.892
65	44	1.191	78	2	3	1.318	165	1.056	475	6	1	1.703
66	68	1.529	122	5	—	1.724	194	1.205	580	6	5	1.990
67	57	1.470	147	5	4	1.683	160	1.123	548	4	5	1.840
68	60	1.380	166	7	5	1.618	201	1.083	611	7	4	1.906
69	54	1.264	179	3	3	1.503	153	1.030	615	3	3	1.804
65 - 69	283	6.834	692	22	15	7.846	873	5.497	2.829	26	18	9.243
70	48	1.203	166	3	1	1.421	151	1.000	665	5	—	1.821
71	54	1.265	235	4	1	1.559	172	960	671	2	1	1.806
72	47	1.163	240	2	1	1.453	160	874	772	4	2	1.812
73	40	985	201	—	3	1.229	134	700	651	4	2	1.491
74	32	886	239	1	3	1.161	102	655	677	4	3	1.441
70 - 74	221	5.502	1.081	10	9	6.823	719	4.189	3.436	19	8	8.371
75	35	843	271	2	1	1.152	118	604	733	—	1	1.456
76	31	760	255	4	2	1.052	120	535	751	3	—	1.409
77	37	570	221	1	—	829	99	440	606	2	1	1.148
78	21	487	203	1	—	712	93	304	600	2	—	999
79	24	434	219	—	—	677	68	288	593	1	1	951
75 - 79	148	3.094	1.169	8	3	4.422	498	2.171	3.283	8	3	5.963
80 - 84	47	1.225	908	6	1	2.187	263	787	2.338	6	—	3.394
85 - 89	21	311	359	—	1	692	123	155	1.238	—	—	1.516
90 - 94	7	66	129	—	—	202	26	25	379	1	—	431
95 - 99	2	7	31	—	—	40	3	4	67	—	—	74
100 E PIU'	—	—	4	—	—	4	3	—	5	—	—	8
TOTALE	71.664	83.343	5.261	332	164	160.764	63.957	84.065	18.947	427	211	167.607

TAV. 2 - Popolazione presente per singolo anno di età, sesso e stato civile

ETÀ (anni)	MASCHI						FEMMINE					
	CELIBI	CONIUGATI	VEDOVI	SEPARATI LEGALMENTE	DIVORZIATI	TOTALE	NUBILI	CONIUGATE	VEDOVE	SEPARATE LEGALMENTE	DIVORZIATE	TOTALE
0	1.930	—	—	—	—	1.930	1.801	—	—	—	—	1.801
1	1.925	—	—	—	—	1.925	1.817	—	—	—	—	1.817
2	2.028	—	—	—	—	2.028	1.923	—	—	—	—	1.923
3	2.075	—	—	—	—	2.075	1.977	—	—	—	—	1.977
4	2.174	—	—	—	—	2.174	2.033	—	—	—	—	2.033
meno di 5	10.132	—	—	—	—	10.132	9.551	—	—	—	—	9.551
5	2.264	—	—	—	—	2.264	2.021	—	—	—	—	2.021
6	2.323	—	—	—	—	2.323	2.217	—	—	—	—	2.217
7	2.520	—	—	—	—	2.520	2.244	—	—	—	—	2.244
8	2.377	—	—	—	—	2.377	2.278	—	—	—	—	2.278
9	2.328	—	—	—	—	2.328	2.316	—	—	—	—	2.316
5 - 9	11.812	—	—	—	—	11.812	11.076	—	—	—	—	11.076
10	2.511	—	—	—	—	2.511	2.494	—	—	—	—	2.494
11	2.468	—	—	—	—	2.468	2.365	—	—	—	—	2.365
12	2.553	—	—	—	—	2.553	2.466	—	—	—	—	2.466
13	2.519	—	—	—	—	2.519	2.430	—	—	—	—	2.430
14	2.636	—	—	—	—	2.636	2.591	—	—	—	—	2.591
10 - 14	12.687	—	—	—	—	12.687	12.346	—	—	—	—	12.346
15	2.618	—	—	—	—	2.618	2.620	—	—	—	—	2.620
16	2.578	14	1	1	—	2.594	2.526	41	—	—	—	2.567
17	2.702	24	1	1	—	2.728	2.500	95	1	—	—	2.596
18	2.447	25	1	—	—	2.473	2.240	217	4	—	—	2.461
19	1.987	37	1	—	—	2.025	1.965	431	2	1	1	2.400
15 - 19	12.332	100	4	2	—	12.438	11.851	784	7	1	1	12.644
20	2.187	65	1	—	—	2.253	1.614	601	1	4	—	2.220
21	2.154	116	3	—	—	2.273	1.439	923	1	2	—	2.365
22	1.832	199	—	—	1	2.032	1.104	1.065	5	7	—	2.181
23	1.609	338	—	2	—	1.949	893	1.180	7	1	—	2.081
24	1.449	542	1	2	1	1.995	767	1.202	5	1	—	1.975
20 - 24	9.231	1.260	5	4	2	10.502	5.817	4.971	19	15	—	10.822
25	1.308	725	—	—	1	2.034	606	1.427	7	10	1	2.051
26	1.110	928	1	2	1	2.042	470	1.516	6	10	1	2.003
27	900	1.057	1	5	1	1.964	434	1.610	9	10	1	2.064
28	734	1.207	2	4	—	1.947	328	1.581	2	10	—	1.921
29	548	1.409	1	5	1	1.964	305	1.665	11	7	1	1.989
25 - 29	4.600	5.326	5	16	4	9.951	2.143	7.799	35	47	4	10.028
30	454	1.376	2	10	1	1.843	263	1.672	8	5	2	1.950
31	418	1.605	2	6	2	2.033	221	1.706	17	7	4	1.955
32	336	1.836	3	11	—	2.186	236	1.925	19	10	2	2.192
33	331	1.789	3	10	4	2.137	214	1.854	24	9	5	2.106
34	268	1.785	6	10	4	2.073	185	1.825	22	8	1	2.041
30 - 34	1.807	8.391	16	47	11	10.272	1.119	8.982	90	39	14	10.244
35	217	1.597	1	13	1	1.829	142	1.563	24	18	7	1.754
36	141	1.370	2	7	4	1.524	127	1.316	21	5	3	1.472
37	144	1.375	1	3	2	1.525	121	1.408	30	15	2	1.576
38	131	1.290	2	6	2	1.431	114	1.240	25	7	3	1.389
39	118	1.336	5	11	2	1.472	111	1.253	43	7	1	1.415
35 - 39	751	6.968	11	40	11	7.781	615	6.780	143	52	16	7.606
40	140	1.477	7	8	4	1.636	120	1.514	39	11	2	1.686
41	178	1.751	11	12	4	1.956	145	1.788	60	9	6	2.008
42	131	1.689	7	10	6	1.843	165	1.766	66	7	2	2.006
43	127	1.630	9	10	4	1.780	122	1.677	66	11	3	1.879
44	141	1.669	13	8	1	1.832	147	1.676	62	6	9	1.900
40 - 44	717	8.216	47	48	19	9.047	699	8.421	293	44	22	9.479

segue TAV. 2 — Popolazione presente per singolo anno di età, sesso e stato civile

ETÀ (anni)	MASCHI						FEMMINE					
	CELIBI	CONIUGATI	VEDOVI	SEPARATI LEGALMENTE	DIVORZIATI	TOTALE	NUBILI	CONIUGATE	VEDOVE	SEPARATE LEGALMENTE	DIVORZIATE	TOTALE
45	145	1.683	12	3	2	1.845	162	1.839	104	12	9	2.126
46	114	1.733	14	6	6	1.873	160	1.759	122	13	3	2.057
47	125	1.852	18	8	2	2.005	173	1.825	89	9	11	2.107
48	134	1.801	15	9	3	1.962	206	1.741	138	5	7	2.097
49	110	1.799	21	4	5	1.939	160	1.748	119	9	4	2.040
45 - 49	628	8.868	80	30	18	9.624	861	8.912	572	48	34	10.427
50	121	1.920	25	8	6	2.080	200	1.772	158	9	3	2.142
51	98	1.828	26	8	7	1.967	189	1.882	153	9	9	2.242
52	106	1.745	29	6	4	1.890	161	1.782	187	10	7	2.147
53	88	1.809	28	7	5	1.937	180	1.705	200	9	6	2.100
54	104	1.841	39	8	5	1.997	207	1.841	225	9	5	2.287
50 - 54	517	9.143	147	37	27	9.871	937	8.982	923	46	30	10.918
55	97	1.832	43	7	1	1.980	192	1.731	264	9	6	2.202
56	94	1.739	35	8	3	1.879	192	1.612	235	10	10	2.059
57	88	1.778	43	7	3	1.919	168	1.582	288	4	5	2.047
58	98	1.624	52	4	2	1.780	188	1.526	348	5	2	2.069
59	82	1.796	63	7	4	1.952	211	1.710	394	9	10	2.334
55 - 59	459	8.769	236	33	13	9.510	951	8.161	1.529	37	33	10.711
60	78	1.706	93	6	7	1.890	206	1.538	396	8	9	2.157
61	106	1.716	77	4	1	1.904	199	1.582	464	10	9	2.264
62	46	855	43	7	3	954	120	712	268	4	2	1.106
63	47	786	37	—	1	871	110	694	224	6	1	1.035
64	35	891	54	5	—	985	127	781	299	4	1	1.212
60 - 64	312	5.954	304	22	12	6.604	762	5.307	1.651	32	22	7.774
65	46	1.183	76	2	3	1.310	159	1.051	462	6	1	1.679
66	70	1.520	124	5	—	1.719	195	1.199	570	6	4	1.974
67	58	1.476	140	4	4	1.682	160	1.111	537	4	5	1.817
68	61	1.374	167	7	5	1.614	196	1.075	602	5	4	1.882
69	54	1.265	176	3	3	1.501	151	1.027	614	3	3	1.798
65 - 69	289	6.818	683	21	15	7.826	861	5.463	2.785	24	17	9.150
70	48	1.194	165	3	1	1.411	158	992	653	5	—	1.808
71	53	1.259	236	4	1	1.553	171	938	653	2	1	1.765
72	46	1.158	233	2	2	1.441	161	875	766	4	2	1.808
73	40	978	197	—	3	1.218	131	699	637	4	2	1.473
74	31	883	232	1	3	1.150	101	654	674	4	3	1.436
70 - 74	218	5.472	1.063	10	10	6.773	722	4.158	3.383	19	8	8.290
75	34	838	260	2	1	1.135	119	598	724	—	1	1.442
76	33	752	254	4	2	1.045	118	535	751	3	—	1.407
77	36	559	221	1	—	817	98	432	599	2	1	1.132
78	21	486	206	1	—	714	91	300	595	2	—	988
79	25	430	210	—	—	665	69	291	571	1	1	933
75 - 79	149	3.065	1.151	8	3	4.376	495	2.156	3.240	8	3	5.902
80 - 84	49	1.227	879	6	1	2.162	269	789	2.340	7	—	3.405
85 - 89	20	309	353	1	1	684	121	152	1.237	—	—	1.510
90 - 94	7	66	128	—	—	201	27	26	381	1	—	435
95 - 99	1	6	30	—	—	37	3	4	66	—	—	73
100 E PIU'	—	—	4	—	—	4	4	—	6	—	—	10
TOTALE	66.718	79.958	5.146	325	147	152.294	61.230	81.847	18.700	420	204	162.401

TAV. 3 - Popolazione residente per sesso, classe di età e luogo di nascita

LUOGO DI NASCITA	Meno di 6 anni	6-13	14-18	19-24	25-44	45-64	65 e più	TOTALE
A — TOTALE								
Nello stesso Comune di residenza	13.385	24.333	19.600	22.083	53.939	57.662	40.900	231.902
In altro Comune della stessa Provincia	6.519	6.680	2.794	3.360	12.500	10.185	5.584	47.622
In altra Provincia della stessa Regione	398	453	241	415	1.631	1.351	645	5.134
Isernia	191	187	113	238	1.140	955	466	3.290
Campobasso	207	266	128	177	491	396	179	1.844
In altre Regioni	3.153	4.373	2.295	2.504	10.559	8.145	3.558	34.587
Piemonte	104	429	190	99	133	93	32	1.080
Valle d'Aosta	29	52	12	1	14	3	1	112
Lombardia	132	311	152	73	156	103	39	966
Trentino-Alto Adige	7	11	11	4	29	9	3	74
Bolzano-Bozen	2	6	7	2	14	5	2	38
Trento	5	5	4	2	15	4	1	36
Veneto	26	55	33	29	133	116	49	441
Friuli-Venezia Giulia	17	66	39	28	54	56	38	298
Liguria	56	130	50	26	56	49	28	395
Emilia-Romagna	71	157	68	58	157	164	86	761
Toscana	34	85	39	44	115	83	34	434
Umbria	7	22	14	12	64	58	20	197
Marche	39	50	31	42	202	289	140	793
Lazio	768	841	278	247	705	398	194	3.431
Abruzzi	847	652	328	313	1.659	1.829	929	6.557
Campania	529	859	615	832	3.904	3.038	1.206	10.983
Puglia	415	506	335	522	2.138	1.331	585	5.832
Basilicata	13	22	23	26	232	108	36	460
Calabria	18	48	29	54	305	143	39	636
Sicilia	23	52	33	71	357	207	79	822
Sardegna	18	25	15	23	146	68	20	315
ITALIA	23.455	35.839	24.930	28.362	78.629	77.343	50.687	319.245
ESTERO	1.210	3.520	1.871	1.021	674	301	529	9.126
TOTALE	24.665	39.359	26.801	29.383	79.303	77.644	51.216	328.371
B — MASCHI								
Nello stesso Comune di residenza	6.977	12.307	9.971	11.799	29.207	27.864	18.233	116.358
In altro Comune della stessa Provincia	3.301	3.439	1.408	1.363	5.286	4.447	2.053	21.297
In altra Provincia della stessa Regione	203	232	136	167	733	601	245	2.317
Isernia	96	95	68	99	524	426	174	1.482
Campobasso	107	137	68	68	209	175	71	835
In altre Regioni	1.662	2.269	1.148	1.133	4.794	3.979	1.523	16.508
Piemonte	52	228	94	48	55	47	15	539
Valle d'Aosta	16	27	7	1	7	2	—	60
Lombardia	70	160	69	28	48	43	13	431
Trentino-Alto Adige	3	5	2	1	5	2	2	20
Bolzano-Bozen	1	2	1	1	2	1	1	10
Trento	2	3	1	—	3	—	1	10
Veneto	11	33	11	15	46	46	15	177
Friuli-Venezia Giulia	8	40	23	14	18	20	9	132
Liguria	30	65	23	14	18	14	11	175
Emilia-Romagna	41	70	32	29	70	64	28	334
Toscana	22	46	23	20	43	33	8	195
Umbria	4	8	9	4	30	27	6	88
Marche	21	24	16	14	89	133	55	352
Lazio	421	424	143	110	293	200	78	1.669
Abruzzi	448	351	175	158	688	793	364	2.977
Campania	272	424	313	367	1.924	1.607	555	5.462
Puglia	206	274	162	241	999	688	289	2.859
Basilicata	7	13	9	8	111	50	12	210
Calabria	9	26	15	22	122	61	19	274
Sicilia	11	39	19	27	158	111	37	402
Sardegna	10	12	3	12	70	38	7	152
ITALIA	12.143	18.247	12.663	14.462	40.020	36.891	22.054	156.480
ESTERO	600	1.801	933	477	221	90	162	4.284
TOTALE	12.743	20.048	13.596	14.939	40.241	36.981	22.216	160.764

TAV. 4 - Popolazione residente in età da 6 anni in poi per grado di istruzione, sesso, classe di età, condizione professionale o non professionale

CLASSI DI ETÀ (anni) — CONDIZIONE	GRADO DI ISTRUZIONE											
	LAUREATI		DIPLOMATI		FORNITI DI LICENZA DI SCUOLA MEDIA INFERIORE		FORNITI DI LICENZA DI SCUOLA ELEMENTARE		ALFABETI PRIVI DI TITOLO DI STUDIO		ANALFABETI	
	MF	M	MF	M	MF	M	MF	M	MF	M	MF	M
TOTALE	7.217	4.176	31.559	16.113	59.435	32.578	109.182	54.982	78.090	34.772	18.223	5.400
6 - 10	—	—	—	—	—	—	1.936	964	22.099	11.278	154	84
11 - 14	—	—	—	—	4.457	2.051	15.124	7.807	892	532	74	43
15 - 19	—	—	2.255	880	20.169	10.200	3.845	2.270	247	124	133	83
20 - 24	137	48	9.398	4.513	10.322	5.582	3.882	1.901	288	154	131	69
25 - 44	5.049	2.641	15.168	8.237	17.653	10.557	34.644	16.403	5.881	2.072	908	331
45 - 54	911	616	2.281	1.191	3.412	2.152	20.905	11.056	12.128	4.589	2.713	889
55 - 64	706	531	1.545	851	1.858	1.183	14.999	7.676	12.986	5.247	3.200	1.000
65 e più	414	340	912	441	1.564	853	13.847	6.905	23.569	10.776	10.910	2.901
CONDIZIONE PROFESSIONALE	5.823	3.469	16.579	9.988	25.104	18.652	44.977	30.743	14.237	7.387	2.132	925
<i>-di cui disoccupati</i>	150	32	572	250	1.246	852	1.821	1.340	667	410	159	78
Imprenditori, liberi professionisti	664	607	687	626	368	317	631	507	34	17	—	—
Lavoratori in proprio	155	101	1.061	782	4.769	3.195	17.941	10.399	8.032	3.711	1.203	467
Coadiuvanti	13	8	291	189	1.199	594	2.668	559	1.158	82	164	4
Dirigenti e impiegati	4.841	2.666	11.972	6.298	4.471	3.067	1.583	1.083	26	20	—	—
Lavoratori dipendenti	150	87	2.568	2.093	14.297	11.479	22.154	18.195	4.987	3.557	765	454
Agricoltura	56	42	515	407	3.333	1.753	14.705	6.940	9.577	3.765	1.668	561
Imprenditori, liberi professionisti	9	8	25	24	23	20	48	36	10	4	—	—
Lavoratori in proprio	20	13	208	164	1.875	999	10.775	5.502	7.143	3.187	1.154	436
Coadiuvanti	2	—	56	37	700	321	1.673	280	1.024	53	159	3
Dirigenti e impiegati	17	16	131	110	59	35	34	24	—	—	—	—
Lavoratori dipendenti	8	5	95	72	676	378	2.175	1.098	1.400	521	355	122
Industrie	233	184	3.244	2.703	9.843	8.548	16.690	14.953	3.192	2.879	347	327
Imprenditori, liberi professionisti	19	19	147	144	148	139	286	270	—	—	—	—
Lavoratori in proprio	3	3	189	171	936	864	2.434	2.011	266	198	11	9
Coadiuvanti	—	—	32	26	96	74	126	46	23	5	2	—
Dirigenti e impiegati	159	135	1.549	1.161	557	428	211	172	7	7	—	—
Lavoratori dipendenti	52	27	1.327	1.201	8.106	7.043	13.633	12.454	2.896	2.669	334	318
Altre attività	5.534	3.243	12.820	6.878	11.928	8.351	13.582	8.850	1.468	743	117	37
Imprenditori, liberi professionisti	636	580	515	458	197	158	297	201	24	13	—	—
Lavoratori in proprio	132	85	664	447	1.958	1.332	4.732	2.886	623	326	38	22
Coadiuvanti	11	8	203	126	403	199	869	233	111	24	3	1
Dirigenti e impiegati	4.665	2.515	10.292	5.027	3.855	2.604	1.338	887	19	13	—	—
Lavoratori dipendenti	90	55	1.146	820	5.515	4.058	6.346	4.643	691	367	76	14
CONDIZIONE NON PROFESSIONALE	1.394	707	14.980	6.125	34.331	13.926	64.205	24.239	63.853	27.385	16.091	4.475
In cerca di prima occupazione	701	264	5.148	1.907	7.180	3.685	2.659	1.657	222	147	16	13
Scolari e studenti	34	21	5.610	2.852	15.241	7.524	17.797	9.202	23.047	11.844	—	—
Casalinghe	128	—	2.261	—	8.315	—	19.962	—	6.271	—	1.521	—
Ritirati dal lavoro	369	271	1.260	742	2.010	1.418	21.227	11.949	32.448	14.597	12.995	3.800
Altri	162	151	701	624	1.585	1.299	2.560	1.431	1.865	797	1.559	662

TAV. 5 - Popolazione residente attiva e non attiva per sesso e classe di età, attiva per

RAMI DI ATTIVITÀ ECONOMICA	CLASSI DI											
	Meno di 14		14 - 19		20 - 24		25 - 29		30 - 34		35 - 39	
	MF	M	MF	M	MF	M	MF	M	MF	M	MF	M
CONDIZIONE PROFESSIONALE	—	—	4.934	3.334	9.993	6.556	13.599	9.162	15.730	10.329	11.884	7.826
- di cui disoccupati	—	—	322	204	835	518	798	470	589	354	396	254
Imprenditori, liberi professionisti	—	—	1	1	97	79	316	252	399	352	299	267
Lavoratori in proprio	—	—	458	198	1.582	883	2.615	1.551	3.626	1.978	3.281	1.829
Coadiuvanti	—	—	491	270	635	365	646	275	639	143	517	73
Dirigenti e impiegati	—	—	169	65	1.818	704	3.841	1.951	4.865	2.683	3.262	1.979
Lavoratori dipendenti	—	—	3.815	2.800	5.861	4.525	6.181	5.133	6.201	5.173	4.525	3.678
Agricoltura	—	—	1.026	495	1.747	799	2.208	992	2.824	1.088	2.600	1.007
Imprenditori, liberi professionisti	—	—	—	—	4	4	7	4	12	11	10	8
Lavoratori in proprio	—	—	393	167	922	410	1.314	578	1.939	763	1.818	777
Coadiuvanti	—	—	419	216	388	185	413	137	387	60	311	18
Dirigenti e impiegati	—	—	5	1	19	10	50	39	44	39	28	24
Lavoratori dipendenti	—	—	209	111	414	190	424	234	442	215	433	180
Energia, gas e acqua	—	—	36	34	102	93	169	148	205	186	152	141
Imprenditori, liberi professionisti	—	—	—	—	—	—	—	—	—	—	—	—
Lavoratori in proprio	—	—	—	—	—	—	—	—	—	—	—	—
Coadiuvanti	—	—	—	—	—	—	—	—	—	—	—	—
Dirigenti e impiegati	—	—	2	—	14	7	43	29	71	54	50	45
Lavoratori dipendenti	—	—	34	34	88	86	126	119	134	132	102	96
Ind. estratt., trasf. min., chim.	—	—	77	68	274	241	357	317	350	316	246	228
Imprenditori, liberi professionisti	—	—	—	—	—	—	1	—	3	3	5	3
Lavoratori in proprio	—	—	—	—	15	13	18	17	19	19	20	17
Coadiuvanti	—	—	1	1	6	6	3	3	2	2	2	1
Dirigenti e impiegati	—	—	2	1	43	19	61	35	83	66	43	39
Lavoratori dipendenti	—	—	74	66	210	203	274	262	243	226	176	168
Ind. lavoraz. metalli, mecc. prec.	—	—	392	348	850	717	1.202	1.077	1.717	1.565	980	886
Imprenditori, liberi professionisti	—	—	—	—	1	1	4	4	5	5	6	6
Lavoratori in proprio	—	—	2	2	42	42	100	98	104	103	70	67
Coadiuvanti	—	—	4	4	3	3	3	2	4	3	1	1
Dirigenti e impiegati	—	—	6	5	57	32	119	88	208	168	115	101
Lavoratori dipendenti	—	—	380	337	747	639	976	885	1.396	1.286	788	711
Ind. alim., tess., pelli, legno	—	—	555	246	907	467	998	635	807	538	590	399
Imprenditori, liberi professionisti	—	—	—	—	1	—	1	1	11	10	11	10
Lavoratori in proprio	—	—	7	5	49	38	112	87	163	124	151	100
Coadiuvanti	—	—	12	11	30	25	24	12	25	8	16	2
Dirigenti e impiegati	—	—	10	5	89	40	147	82	111	85	71	58
Lavoratori dipendenti	—	—	526	225	738	364	714	453	497	311	341	229
Ind. costr., install. impianti	—	—	1.235	1.210	2.073	1.974	2.119	2.033	2.186	2.093	1.651	1.608
Imprenditori, liberi professionisti	—	—	1	1	16	16	44	43	72	70	68	66
Lavoratori in proprio	—	—	7	6	117	117	229	227	350	339	281	277
Coadiuvanti	—	—	7	7	14	14	5	5	6	6	3	2
Dirigenti e impiegati	—	—	9	6	135	85	178	135	115	82	65	57
Lavoratori dipendenti	—	—	1.211	1.190	1.791	1.742	1.663	1.623	1.643	1.596	1.234	1.206
Commercio, pubbl. esercizi	—	—	1.137	784	1.731	1.151	1.785	1.220	1.749	1.084	1.362	838
Imprenditori, liberi professionisti	—	—	—	—	30	22	50	35	74	54	68	50
Lavoratori in proprio	—	—	25	16	319	217	647	432	819	483	739	445
Coadiuvanti	—	—	41	27	166	111	173	98	195	57	164	43
Dirigenti e impiegati	—	—	39	16	225	97	277	163	215	148	126	94
Lavoratori dipendenti	—	—	1.032	725	991	704	638	492	446	342	265	206
Trasporti e comunicazioni	—	—	29	22	282	238	585	529	768	656	666	584
Imprenditori, liberi professionisti	—	—	—	—	—	—	2	1	1	1	5	4
Lavoratori in proprio	—	—	—	—	26	25	79	76	90	90	85	83
Coadiuvanti	—	—	3	3	15	15	11	11	3	3	1	1
Dirigenti e impiegati	—	—	4	—	58	22	156	118	263	176	216	163
Lavoratori dipendenti	—	—	22	19	183	176	337	323	411	386	359	333
Credito, assic.; serv. imprese	—	—	30	6	288	138	482	367	524	408	365	319
Imprenditori, liberi professionisti	—	—	—	—	42	34	138	118	159	143	108	104
Lavoratori in proprio	—	—	—	—	10	8	4	3	14	9	11	8
Coadiuvanti	—	—	2	—	8	4	9	5	9	2	9	4
Dirigenti e impiegati	—	—	23	4	211	81	304	219	317	234	215	184
Lavoratori dipendenti	—	—	5	2	17	11	27	22	25	20	22	19
Pubblica amm.ne; servizi	—	—	417	121	1.739	738	3.694	1.844	4.600	2.395	3.272	1.816
Imprenditori, liberi professionisti	—	—	—	—	3	2	69	46	62	55	18	16
Lavoratori in proprio	—	—	24	2	82	13	112	33	128	48	106	55
Coadiuvanti	—	—	2	1	5	2	5	2	8	2	10	1
Dirigenti e impiegati	—	—	69	27	967	311	2.506	1.043	3.438	1.631	2.333	1.214
Lavoratori dipendenti	—	—	322	91	682	410	1.002	720	964	659	805	530
In cerca di prima occupazione	—	—	6.190	2.954	5.575	2.735	2.502	1.148	925	408	341	181
TOTALE POP. ATTIVA	—	—	11.124	6.288	15.568	9.291	16.101	10.310	16.655	10.737	12.225	8.007
Scolari e studenti	39.863	20.293	17.354	8.734	3.957	2.017	1.085	642	145	97	23	14
Casalinghe	—	—	2.048	—	3.546	—	4.362	—	4.549	—	3.448	—
Ritirati dal lavoro	—	—	43	19	19	9	48	24	112	65	194	97
Altri	24.161	12.498	1.457	1.227	1.068	950	407	306	307	186	281	159
TOTALE POP. NON ATTIVA	64.024	32.791	20.902	9.980	8.590	2.976	5.902	972	5.113	348	3.946	270

ramo di attività economica e posizione nella professione; non attiva per condizione non professionale

ETÀ (anni)

40 - 44		45 - 49		50 - 54		55 - 59		60 - 64		65 - 69		70 e più	
MF	M	MF	M	MF	M	MF	M	MF	M	MF	M	MF	M
14.081	8.971	14.213	8.938	12.695	8.104	7.680	5.162	2.477	1.709	956	641	610	432
446	291	535	335	473	337	193	174	27	25	1	—	—	—
317	276	275	239	247	214	215	197	87	76	68	64	63	57
4.631	2.430	5.683	3.031	5.528	3.112	3.590	2.127	1.119	771	627	444	421	301
680	70	746	82	626	74	311	43	120	22	62	11	20	8
3.024	1.879	2.083	1.359	1.796	1.156	1.348	923	533	335	108	67	46	33
5.429	4.316	5.426	4.227	4.498	3.548	2.216	1.872	618	505	91	55	60	33
4.147	1.622	5.427	2.277	5.302	2.479	3.070	1.719	839	539	411	271	253	180
20	17	21	17	16	11	15	11	4	3	2	2	4	4
2.949	1.284	3.998	1.904	4.001	2.034	2.575	1.483	692	479	355	260	219	162
448	18	499	17	429	17	194	13	69	5	41	3	16	5
23	17	24	18	26	16	15	14	7	7	—	—	—	—
707	286	885	321	830	401	271	198	67	45	13	6	14	9
128	123	77	72	66	63	34	33	14	13	1	1	1	1
—	—	—	—	—	—	—	—	—	—	—	—	—	—
—	—	—	—	—	—	—	—	—	—	—	—	—	—
41	38	30	28	26	25	9	9	—	—	—	—	—	—
87	85	47	44	40	38	25	24	14	13	1	1	1	1
332	315	332	313	255	239	118	109	30	29	7	6	5	5
3	2	5	3	6	6	2	1	—	—	1	1	2	2
19	18	18	16	18	15	13	11	6	6	4	4	3	3
3	2	4	1	1	—	1	—	—	—	—	—	—	—
41	38	20	20	22	21	11	11	—	—	—	—	—	—
266	255	285	273	208	197	91	86	24	23	2	1	—	—
1.034	958	780	716	465	422	197	181	58	49	15	11	8	3
9	8	5	5	1	—	—	—	3	3	1	1	—	—
91	89	57	56	66	65	37	34	9	9	8	7	4	3
3	—	2	1	3	2	2	1	2	—	1	—	—	—
76	72	50	47	27	25	8	8	2	2	—	—	1	—
855	789	666	607	368	329	150	138	42	35	5	3	3	—
674	426	661	442	616	400	341	206	105	75	43	37	30	27
12	11	18	15	12	9	10	9	4	4	1	1	3	3
230	144	253	147	255	153	149	69	46	29	30	27	13	13
21	3	18	6	25	8	8	2	3	—	2	1	—	—
51	41	31	26	40	32	19	18	5	5	2	1	5	5
360	227	341	248	284	198	155	108	47	37	8	7	9	6
1.970	1.927	2.039	1.997	1.744	1.711	906	889	191	189	27	25	15	13
85	83	62	61	54	54	34	34	7	7	3	3	7	6
254	249	202	198	121	117	61	60	12	12	4	4	—	—
3	2	—	—	1	1	3	2	—	—	2	1	—	—
37	33	37	33	23	19	15	15	4	4	2	2	1	1
1.591	1.560	1.738	1.705	1.545	1.520	793	778	168	166	16	15	7	6
1.553	895	1.527	840	1.383	848	961	566	413	250	264	164	201	130
87	61	79	59	68	46	48	38	19	12	21	18	10	8
902	500	961	542	927	594	666	389	318	203	210	127	173	112
185	42	200	48	145	39	97	23	45	16	15	6	4	3
93	77	58	30	72	53	43	33	7	5	8	7	4	3
286	215	229	161	171	116	107	83	24	14	10	6	10	4
632	549	598	530	446	400	284	252	72	60	8	7	3	2
4	4	4	4	4	4	3	3	3	3	2	2	—	—
97	95	115	115	92	91	58	58	17	17	4	4	2	2
—	—	1	1	3	3	1	1	1	1	—	—	—	—
219	165	211	169	145	116	101	83	19	12	1	—	—	—
312	285	267	241	202	186	121	107	32	27	1	1	1	—
290	246	210	183	172	137	121	111	58	54	33	30	26	23
72	67	60	58	63	61	59	59	36	35	23	22	20	18
4	2	6	2	5	5	7	7	3	3	—	—	—	—
12	2	14	6	13	2	3	1	—	—	—	—	—	—
176	155	110	100	71	55	38	33	14	12	8	6	6	5
26	20	20	17	20	14	14	11	5	4	2	2	—	—
3.321	1.910	2.562	1.568	2.246	1.405	1.648	1.096	697	451	147	89	68	48
25	23	21	17	23	22	44	42	11	9	14	14	17	16
85	49	73	51	43	38	24	16	16	13	12	11	7	6
5	1	8	2	6	2	2	—	—	—	1	—	—	—
2.267	1.243	1.512	888	1.344	794	1.089	699	475	288	87	51	29	19
939	594	948	610	830	549	489	339	195	141	33	13	15	7
267	153	73	48	32	27	20	18	1	1	—	—	—	—
14.348	9.124	14.286	8.986	12.727	8.131	7.700	5.180	2.478	1.710	956	641	610	432
15	8	3	1	—	—	—	—	—	—	—	—	—	—
4.053	—	4.131	—	3.760	—	2.913	—	1.651	—	1.563	—	2.434	—
546	250	1.887	857	4.382	1.915	9.386	4.284	9.996	4.794	14.014	6.971	29.682	13.492
399	215	538	282	636	321	697	318	473	202	556	234	1.401	446
5.013	473	6.559	1.140	8.778	2.236	12.996	4.602	12.120	4.996	16.133	7.205	33.517	13.938

TAV. 6 - Popolazione residente attiva e non attiva per sesso e stato civile; attiva per ramo di

RAMI DI ATTIVITÀ ECONOMICA POSIZIONE NELLA PROFESSIONE	MASCHI					TOTALE
	CELIBI	CONIUGATI	VEDOVI	SEPARATI LEGALMENTE	DIVORZIATI	
CONDIZIONE PROFESSIONALE	16.352	54.023	480	212	97	71.164
- di cui disoccupati	1.133	1.780	78	15	16	2.962
Imprenditori, liberi professionisti	310	1.729	17	11	7	2.074
Lavoratori in proprio	2.543	15.827	208	55	22	18.655
Coadiuvanti	829	601	6	—	—	1.436
Dirigenti e impiegati	2.782	10.227	55	55	15	13.134
Lavoratori dipendenti	9.888	25.639	194	91	53	35.865
Agricoltura, caccia, foreste, pesca	2.414	10.850	166	25	13	13.468
Imprenditori, liberi professionisti	14	77	1	—	—	92
Lavoratori in proprio	1.339	8.791	141	19	11	10.301
Coadiuvanti	520	169	5	—	—	694
Dirigenti e impiegati	35	148	2	—	—	185
Lavoratori dipendenti	506	1.685	17	6	2	2.196
Energia, gas e acqua	223	676	4	5	—	908
Imprenditori, liberi professionisti	—	—	—	—	—	—
Lavoratori in proprio	—	—	—	—	—	—
Coadiuvanti	—	—	—	—	—	—
Dirigenti e impiegati	34	199	—	2	—	235
Lavoratori dipendenti	189	477	4	3	—	673
Industrie estrattive, trasformazione minerali, chimiche	444	1.722	12	5	3	2.186
Imprenditori, liberi professionisti	—	21	—	—	—	21
Lavoratori in proprio	22	116	1	—	—	139
Coadiuvanti	9	7	—	—	—	16
Dirigenti e impiegati	40	209	—	—	1	250
Lavoratori dipendenti	373	1.369	11	5	2	1.760
Industrie lavorazione metalli, meccanica precisione	1.727	5.154	21	18	13	6.933
Imprenditori, liberi professionisti	2	32	—	—	—	34
Lavoratori in proprio	88	483	4	—	—	575
Coadiuvanti	9	8	—	—	—	17
Dirigenti e impiegati	111	432	—	4	1	548
Lavoratori dipendenti	1.517	4.199	17	14	12	5.759
Industrie alimentari, tessili, pelli, legno, altre	1.120	2.743	20	8	7	3.898
Imprenditori, liberi professionisti	4	68	—	1	—	73
Lavoratori in proprio	148	774	8	4	2	936
Coadiuvanti	45	33	—	—	—	78
Dirigenti e impiegati	92	306	—	—	—	398
Lavoratori dipendenti	831	1.562	12	3	5	2.413
Industria costruzioni, installazioni impianti edilizia	4.068	11.451	92	39	19	15.669
Imprenditori, liberi professionisti	34	400	6	3	1	444
Lavoratori in proprio	269	1.324	6	6	1	1.606
Coadiuvanti	26	14	—	—	—	40
Dirigenti e impiegati	157	310	2	3	—	472
Lavoratori dipendenti	3.582	9.403	78	27	17	13.107
Commercio, pubblici esercizi; riparazioni di veicoli	2.665	5.994	62	34	15	8.770
Imprenditori, liberi professionisti	41	354	3	1	4	403
Lavoratori in proprio	550	3.442	40	21	7	4.060
Coadiuvanti	187	325	1	—	—	513
Dirigenti e impiegati	222	497	6	1	—	726
Lavoratori dipendenti	1.665	1.376	12	11	4	3.068
Trasporti e comunicazioni	601	3.198	11	13	6	3.829
Imprenditori, liberi professionisti	2	23	1	—	—	26
Lavoratori in proprio	65	586	2	2	1	656
Coadiuvanti	22	17	—	—	—	39
Dirigenti e impiegati	135	878	3	6	2	1.024
Lavoratori dipendenti	377	1.694	5	5	3	2.084
Credito e assicurazione; servizi imprese; noleggio	460	1.535	12	13	2	2.022
Imprenditori, liberi professionisti	165	546	4	4	—	719
Lavoratori in proprio	10	36	—	1	—	47
Coadiuvanti	7	19	—	—	—	26
Dirigenti e impiegati	254	817	8	7	2	1.088
Lavoratori dipendenti	24	117	—	1	—	142
Pubblica amministrazione; servizi pubblici e privati	2.630	10.700	80	52	19	13.481
Imprenditori, liberi professionisti	48	208	2	2	2	262
Lavoratori in proprio	52	275	6	2	—	335
Coadiuvanti	4	9	—	—	—	13
Dirigenti e impiegati	1.702	6.431	34	32	9	8.208
Lavoratori dipendenti	824	3.777	38	16	8	4.663
In cerca di prima occupazione	6.754	894	7	13	5	7.673
TOTALE POPOLAZIONE ATTIVA	23.106	54.917	487	225	102	78.837
Scolari e studenti	31.684	114	6	1	1	31.806
Casalinghe	—	—	—	—	—	—
Ritirati dal lavoro	1.341	26.732	4.564	87	53	32.777
Altri	15.533	1.580	204	19	8	17.344
TOTALE POPOLAZIONE NON ATTIVA	48.558	28.426	4.774	107	62	81.927

attività economica e posizione nella professione; non attiva per condizione non professionale

FEMMINE						MASCHI E FEMMINE					
NUBILI	CONIUGATE	VEDOVE	SEPARATE LEGALMENTE	DIVORZiate	TOTALE	CELIBI E NUBILI	CONIUGATI	VEDOVI	SEPARATI LEGALMENTE	DIVORZIATI	TOTALE
7.412	28.467	1.540	180	89	37.688	23.764	82.490	2.020	392	186	108.852
484	1.118	36	10	5	1.653	1.617	2.898	54	25	21	4.615
50	240	20	—	—	310	360	1.969	37	11	7	2.384
1.265	12.475	710	37	19	14.506	3.808	28.302	918	92	41	33.161
391	3.635	27	1	3	4.057	1.220	4.236	33	1	3	5.493
2.939	6.473	266	53	28	9.759	5.721	16.700	321	108	43	22.893
2.767	5.644	517	89	39	9.056	12.655	31.283	711	180	92	44.921
1.380	14.392	570	25	19	16.386	3.794	25.242	736	50	32	29.854
—	21	2	—	—	23	14	98	3	—	—	115
822	9.561	464	15	12	10.874	2.161	18.352	605	34	23	21.175
307	2.597	14	1	1	2.920	827	2.766	19	1	1	3.614
15	38	3	—	—	56	50	186	5	—	—	241
236	2.175	87	9	6	2.513	742	3.840	104	15	8	4.709
26	48	3	—	—	77	249	724	7	5	—	985
—	—	—	—	—	—	—	—	—	—	—	—
—	—	—	—	—	—	—	—	—	—	—	—
17	32	2	—	—	51	51	231	2	2	—	286
9	16	1	—	—	26	198	493	5	3	—	699
60	132	5	—	—	197	504	1.854	17	5	3	2.383
—	6	1	—	—	7	—	27	1	—	—	28
1	12	1	—	—	14	23	128	2	—	—	153
—	6	1	—	—	7	9	13	1	—	—	23
37	38	1	—	—	76	77	247	1	—	1	326
22	70	1	—	—	93	395	1.439	12	5	2	1.853
227	500	21	14	3	765	1.954	5.654	42	32	16	7.698
—	1	—	—	—	1	2	33	—	—	—	35
4	10	1	—	—	15	92	493	5	—	—	590
1	10	—	—	—	11	10	18	—	—	—	28
53	62	—	6	—	121	164	494	—	10	1	669
169	417	20	8	3	617	1.686	4.616	37	22	15	6.376
895	1.461	54	12	7	2.429	2.015	4.204	74	20	14	6.327
1	10	—	—	—	11	5	78	—	1	—	84
133	369	16	2	2	522	281	1.143	24	6	4	1.458
11	93	2	—	—	106	56	126	2	—	—	184
75	106	—	2	—	183	167	412	—	2	—	581
675	883	36	8	5	1.607	1.506	2.445	48	11	10	4.020
154	324	9	—	—	487	4.222	11.775	101	39	19	16.156
1	7	1	—	—	9	35	407	7	3	1	453
3	28	1	—	—	32	272	1.352	7	6	1	1.638
1	3	—	—	—	4	27	17	—	—	—	44
72	77	—	—	—	149	229	387	2	3	—	621
77	209	7	—	—	293	3.659	9.612	85	27	17	13.400
1.141	3.844	273	25	13	5.296	3.806	9.838	335	59	28	14.066
14	123	14	—	—	151	55	477	17	1	4	554
202	2.207	218	15	4	2.646	752	5.649	258	36	11	6.706
60	846	9	—	2	917	247	1.171	10	—	2	1.430
208	225	4	2	2	441	430	722	10	3	2	1.167
657	443	28	8	5	1.141	2.322	1.819	40	19	9	4.209
113	403	24	2	2	544	714	3.601	35	15	8	4.373
—	2	—	—	—	2	2	25	1	—	—	28
—	9	—	—	—	9	65	595	2	2	1	665
—	—	—	—	—	—	22	17	—	—	—	39
87	270	9	2	1	369	222	1.148	12	8	3	1.393
26	122	15	—	1	164	403	1.816	20	5	4	2.248
251	312	7	6	1	577	711	1.847	19	19	3	2.599
18	43	—	—	—	61	183	589	4	4	—	780
3	13	—	—	1	17	13	49	—	1	1	64
7	45	1	—	—	53	14	64	1	—	—	79
210	188	5	2	—	405	464	1.005	13	9	2	1.493
13	23	1	4	—	41	37	140	1	5	—	183
3.165	7.051	574	96	44	10.930	5.795	17.751	654	148	63	24.411
16	27	2	—	—	45	64	235	4	2	2	307
97	266	9	5	—	377	149	541	15	7	—	712
4	35	—	—	—	39	8	44	—	—	—	52
2.165	5.437	242	39	25	7.908	3.867	11.868	276	71	34	16.116
883	1.286	321	52	19	2.561	1.707	5.063	359	68	27	7.224
6.189	2.015	37	29	3	8.253	12.923	2.909	44	42	8	15.926
13.581	30.482	1.577	209	92	45.941	36.687	85.399	2.064	434	194	124.778
30.383	250	2	4	—	30.639	62.067	364	8	5	1	62.445
3.772	31.452	3.072	104	58	38.458	3.772	31.452	3.072	104	58	38.458
3.350	20.625	13.405	98	54	37.532	4.691	47.357	17.969	185	107	70.309
12.871	1.256	891	12	7	15.037	28.404	2.836	1.095	31	15	32.381
50.376	53.583	17.370	218	119	121.666	98.934	82.009	22.144	325	181	203.593

TAV. 7 - Popolazione residente attiva in condizione professionale per

N. CLASSIFICAZIONE	RAMI E CLASSI DI ATTIVITÀ ECONOMICA	POSIZIONE			
		IMPRENDITORI E LIBERI PROFESSIONISTI		LAVORATORI IN PROPRIO	
		MF	M	MF	M
0	Agricoltura, caccia, foreste, pesca	115	92	21.175	10.301
01	Agricoltura e caccia	114	91	20.731	10.073
02	Foreste	—	—	31	24
03	Pesca	—	—	38	34
04	Attività connesse con agricoltura	1	1	375	170
1	Energia, gas e acqua	—	—	—	—
1A	Estrazione di combustibili - Industria petrolifera	—	—	—	—
11	Industria dell'estrazione e agglomerazione di combustibili solidi	—	—	—	—
12	Cokerie	—	—	—	—
13	Industria dell'estrazione di petrolio e gas naturali	—	—	—	—
14	Industria petrolifera	—	—	—	—
15	Industria dei combustibili nucleari	—	—	—	—
1B	Energia elettrica, gas e acqua	—	—	—	—
16	Industria produzione e distribuzione di energia elettrica e gas	—	—	—	—
17	Industria raccolta, depurazione e distribuzione di acqua	—	—	—	—
2	Industrie estrattive, manifatturiere per trasformazione minerali, chimiche	28	21	153	139
21	Industria dell'estrazione di minerali metalliferi	2	1	—	—
22	Industria della produzione e prima trasformazione dei metalli	2	1	26	22
23	Industria estrazione di minerali non metalliferi; torbiere	10	10	3	3
24	Industria della lavorazione di minerali non metalliferi	13	8	119	109
25	Industrie chimiche	1	1	5	5
26	Industria della produzione di fibre artificiali e sintetiche	—	—	—	—
3	Industrie manifatturiere per lavorazione metalli; meccanica di precisione	35	34	590	575
31	Industria della costruzione di prodotti in metallo	22	21	442	432
32	Industria costruzione e installazione di macchine e di materiale meccanico	9	9	37	36
33	Industria della costruzione, installazione e riparazione di macchine	—	—	—	—
34	Industria costruzione e installazione di impianti e riparazione di materiale elettrico	2	2	99	96
35	Industria costruzione e montaggio di autoveicoli	1	1	8	7
36	Industria della costruzione di altri mezzi di trasporto	1	1	1	1
37	Industria della costruzione di strumenti di precisione	—	—	3	3
4	Industrie manifatturiere alimentari, tessili, abbigliamento, mobilio, altre	84	73	1.458	936
41	Industrie alimentari	26	23	261	179
42	Industrie dello zucchero, delle bevande e del tabacco	3	3	10	8
43	Industrie tessili	1	1	168	10
44	Industrie delle pelli e del cuoio	—	—	9	7
45	Industrie delle calzature, di abbigliamento e affini	19	18	432	170
46	Industrie del legno e del mobile in legno	23	18	472	467
47	Industrie della carta; stampa ed editoria	7	6	36	32
48	Industrie della gomma e manufatti di materie plastiche	4	3	37	34
49	Industrie manifatturiere diverse	1	1	33	29
5	Industrie costruzioni e installazioni impianti per edilizia	453	444	1.638	1.606
50	Edilizia e genio civile	453	444	1.638	1.606
6	Commercio, pubblici esercizi; riparazioni di veicoli	554	403	6.706	4.060
6A	Commercio, pubblici esercizi e alberghi	554	403	6.099	3.456
61	Commercio all'ingrosso	117	103	388	278
62	Commercio all'ingrosso di materiali da recupero	—	—	16	14
63	Intermediari del commercio	78	72	89	78
64	Commercio al minuto alimentari, abbigliamento; farmacie	207	126	4.148	2.218
65	Commercio al minuto veicoli, carburanti, libri, articoli vari	61	44	716	469
66	Pubblici esercizi ed esercizi alberghieri	91	58	742	399
6B	Riparazioni di beni di consumo e di veicoli	—	—	607	604
67	Riparazioni di beni di consumo e di veicoli	—	—	607	604
7	Trasporti e comunicazioni	28	26	665	656
71	Ferrovie	—	—	1	1
72	Altri trasporti terrestri	25	23	593	587
73	Trasporti fluviali, lacuali e lagunari	—	—	—	—
74	Trasporti marittimi e cabotaggio	—	—	—	—
75	Trasporti aerei	—	—	—	—
76	Attività connesse ai trasporti	3	3	54	52
77	Agenzie di viaggio, intermediari dei trasporti, magazzini	—	—	15	14
79	Comunicazioni	—	—	2	2
8	Credito e assicurazione; servizi alle imprese; noleggio	780	719	64	47
8A	Credito e assicurazione	36	31	11	5
81	Istituti di credito	—	—	—	—
82	Assicurazione	36	31	11	5
8B	Servizi prestati alle imprese; noleggio	744	688	53	42
83	Ausiliari finanziari; servizi alle imprese	742	686	37	27
84	Noleggio di beni mobili	2	2	16	15
9	Pubblica amministrazione; servizi pubblici e privati	307	262	712	335
9A	Pubblica amministrazione	—	—	—	—
91	Pubblica amministrazione, difesa, sicurezza sociale	—	—	—	—
9B	Servizi pubblici e privati	307	262	712	335
92	Servizi di igiene, amministrazione di cimiteri	4	2	23	8
93	Istruzione	15	12	13	10
94	Ricerca e sviluppo	2	2	—	—
95	Sanità e servizi veterinari	249	214	15	11
96	Altri servizi sociali	—	—	—	—
97	Servizi ricreativi e culturali	22	22	27	18
98	Servizi personali	15	10	634	288
99	Rappresentanze diplomatiche, organizzazioni internazionali, forze armate alleate	—	—	—	—
TOTALE		2.384	2.074	33.161	18.655

sesso, posizione nella professione, ramo e classe di attività economica

NELLA PROFESSIONE								N. CLASSIFI- CAZIONE
COADIUVANTI		DIRIGENTI E IMPIEGATI		LAVORATORI DIPENDENTI		TOTALE		
MF	M	MF	M	MF	M	MF	M	
3.614	694	241	185	4.709	2.196	29.854	13.468	0
3.583	686	105	69	4.088	1.724	28.621	12.643	01
5	3	4	3	237	165	277	195	02
3	—	4	3	93	91	138	128	03
23	5	128	110	291	216	818	502	04
—	—	286	235	699	673	985	908	1
—	—	11	10	155	145	166	155	1A
—	—	—	—	20	20	20	20	11
—	—	—	—	12	10	12	10	12
—	—	7	7	65	64	72	71	13
—	—	4	3	49	43	53	46	14
—	—	—	—	9	8	9	8	15
—	—	275	225	544	528	819	753	1B
—	—	270	221	442	427	712	648	16
—	—	5	4	102	101	107	105	17
23	16	326	250	1.853	1.760	2.383	2.186	2
—	—	—	—	70	67	72	68	21
4	2	23	15	203	193	258	233	22
1	1	27	19	294	283	335	316	23
18	13	163	133	1.052	1.025	1.365	1.288	24
—	—	113	83	233	191	352	280	25
—	—	—	—	1	1	1	1	26
28	17	669	548	6.376	5.759	7.698	6.933	3
23	13	157	123	1.955	1.807	2.599	2.396	31
—	—	34	26	654	565	734	636	32
—	—	6	6	30	27	36	33	33
3	3	68	60	499	445	671	606	34
1	1	390	323	3.043	2.752	3.443	3.084	35
—	—	8	7	104	97	114	106	36
1	—	6	3	91	66	101	72	37
184	78	581	398	4.020	2.413	6.327	3.898	4
98	36	231	176	1.015	689	1.631	1.103	41
3	1	111	92	255	211	382	315	42
11	2	52	30	675	291	907	334	43
1	—	2	1	40	37	52	45	44
34	7	30	12	1.010	254	1.525	461	45
23	21	56	31	752	701	1.326	1.238	46
6	4	41	20	145	123	235	185	47
6	6	31	21	102	87	180	151	48
2	1	27	15	26	20	89	66	49
44	40	621	472	13.400	13.107	16.156	15.669	5
44	40	621	472	13.400	13.107	16.156	15.669	50
1.430	513	1.167	726	4.209	3.068	14.066	8.770	6
1.406	492	1.143	708	3.084	2.018	12.286	7.077	6A
97	30	345	247	546	444	1.493	1.102	61
5	2	6	6	13	13	40	35	62
10	6	65	60	3	3	245	219	63
873	290	361	183	1.011	466	6.600	3.283	64
138	47	250	142	248	172	1.413	874	65
283	117	116	70	1.263	920	2.495	1.564	66
24	21	24	18	1.125	1.050	1.780	1.693	6B
24	21	24	18	1.125	1.050	1.780	1.693	67
39	39	1.393	1.024	2.248	2.084	4.373	3.829	7
—	—	365	332	637	600	1.003	933	71
34	34	62	42	766	756	1.480	1.442	72
—	—	5	5	6	6	11	11	73
—	—	17	16	20	18	37	34	74
—	—	12	11	9	9	21	20	75
5	5	23	22	97	95	182	177	76
—	—	9	4	87	68	111	86	77
—	—	900	592	626	532	1.528	1.126	79
79	26	1.493	1.088	183	142	2.599	2.022	8
5	1	885	730	83	67	1.020	834	8A
—	—	789	676	75	60	864	736	81
5	1	96	54	8	7	156	98	82
74	25	608	358	100	75	1.579	1.188	8B
71	24	605	356	87	67	1.542	1.160	83
3	1	3	2	13	8	37	28	84
52	13	16.116	8.208	7.224	4.663	24.411	13.481	9
—	—	5.738	4.031	3.416	3.057	9.154	7.088	9A
—	—	5.738	4.031	3.416	3.057	9.154	7.088	91
52	13	10.378	4.177	3.808	1.806	15.257	6.393	9B
1	1	29	17	247	163	304	191	92
6	2	7.834	2.676	1.139	566	9.007	3.266	93
—	—	43	29	4	4	49	35	94
4	1	1.583	824	1.139	510	2.990	1.560	95
—	—	683	500	147	59	830	559	96
2	—	187	119	97	63	335	222	97
39	9	13	8	1.031	238	1.732	553	98
—	—	6	4	4	3	10	7	99
5.493	1.436	22.893	13.134	44.921	35.865	108.852	71.164	

TAV. 8 - Popolazione residente attiva in condizione professionale per sesso e professione

N. CLASSIFICAZIONE	PROFESSIONI	MF	M	N. CLASSIFICAZIONE	PROFESSIONI	MF	M
1	Professioni liberali, tecniche, scientifiche, e assimilate	12.678	6.399	1.74	Altri ingegneri	92	91
1.1	Professori, insegnanti, e assimilati	6.985	2.234	1.75	Architetti	67	56
1.11	Professori universitari e assimilati	70	37	1.76	Geometri e periti edili	828	813
1.12	Professori di scuola secondaria superiore e assimilati	1.230	623	1.77	Periti industriali, periti chimici, e assimilati	132	128
1.13	Professori di scuola media e assimilati	1.615	628	1.78	Disegnatori tecnici e cartografi	80	73
1.14	Insegnanti di scuola elementare e assimilati	2.845	437	1.79	Tecnici di impianti nucleari	3	2
1.15	Presidi, capi di istituti di istruzione, direttori didattici	109	76	1.8	Matematici, statistici, economisti e commercialisti	164	120
1.16	Insegnanti non altrove classificati	1.110	429	1.81	Matematici, statistici, economisti, sociologi	11	7
1.17	Cultori di discipline non altrove classificati	6	4	1.82	Commercialisti e assimilati	153	113
1.2	Scrittori, giornalisti, artisti, e assimilati	132	102	1.9	Impiegati tecnici	1.032	898
1.21	Scrittori, giornalisti e pubblicitari	26	21	1.91	Tecnici con mansioni direttive e di concetto (escluse le professioni agricole)	575	511
1.22	Pittori, scultori, e assimilati	33	28	1.92	Tecnici con mansioni esecutive (escluse le professioni agricole)	457	387
1.23	Registi, direttori artistici, coreografi e tecnici dello spettacolo	12	2	2	Professioni amministrative e assimilate	13.755	9.831
1.24	Musicisti, orchestrali, artisti lirici, attori	22	18	2.1	Imprenditori e direttori imprese e pubblica amministrazione	790	736
1.25	Artisti di varietà e assimilati	12	6	2.11	Imprenditori titolari e amministratori delegati di imprese industriali, dei trasporti, del credito e dei servizi	643	605
1.26	Atleti, allenatori, e assimilati	27	27	2.12	Imprenditori titolari e amministratori delegati di imprese commerciali	65	55
1.3	Membri del clero e assimilati	153	150	2.13	Imprenditori titolari e amministratori delegati di pubblici esercizi	21	18
1.31	Arcivescovi, vescovi diocesani e superiori generali	12	9	2.14	Direttori e categorie similari delle industrie, trasporti, credito e servizi	22	22
1.32	Parroci e altri sacerdoti addetti alla cura delle anime	132	132	2.15	Direttori e categorie similari del commercio	8	7
1.33	Ministri di culti non cattolici	9	9	2.16	Direttori e categorie similari dei pubblici esercizi	10	9
1.4	Medici, farmacisti, ostetriche, infermieri e tecnici sanitari	2.444	1.211	2.17	Direttori generali e categorie similari della pubblica amministrazione	21	20
1.41	Medici chirurghi generici	567	481	2.2	Impiegati amministrativi con mansioni direttive e di concetto	6.658	4.394
1.42	Medici chirurghi specialisti	132	96	2.21	Impiegati amministrativi con mansioni direttive e di concetto	5.092	3.399
1.43	Dentisti	28	25	2.22	Bibliotecari, impiegati di archivio, e assimilati	111	42
1.44	Farmacisti	148	89	2.23	Cancellieri e ufficiali giudiziari	75	55
1.45	Ostetriche	72	—	2.24	Capistazione e assimilati	90	85
1.46	Infermieri e assimilati	1.208	426	2.25	Titolari uffici postali, telegrafici, e assimilati	43	38
1.47	Operatori radiografici, ottici, odontotecnici, e assimilati	118	73	2.26	Analisti e programmatori di calcolatori elettronici e di macchine contabili	37	35
1.48	Assistenti, tecnici sanitari, e assimilati	171	21	2.27	Capitreno e assimilati	82	79
1.5	Magistrati, avvocati, notai	252	235	2.28	Cassieri di negozio	47	15
1.51	Magistrati e giuristi	38	36	2.29	Contabili, economi, cassieri non altrove classificati	1.081	646
1.52	Avvocati e procuratori legali	194	180	2.3	Impiegati amministrativi con mansioni esecutive	4.301	2.720
1.53	Notai	20	19	2.31	Dattilografi e stenografi	412	153
1.6	Agronomi, veterinari e biologi	188	163	2.32	Operatori di macchine contabili e calcolatrici	38	21
1.61	Agronomi; periti agrari, forestali, zootecnici; e assimilati	104	94	2.33	Operatori di macchine perforatrici	37	28
1.62	Veterinari	52	52	2.34	Operatori di calcolatori elettronici, di macchine tradizionali, e assimilati	86	60
1.63	Biologi, zoologi, naturalisti	32	17	2.35	Fattorini e bigliettai	17	17
1.7	Fisici, chimici, ingegneri, geometri, periti industriali, disegnatori e cartografi	1.328	1.286				
1.71	Fisici, astronomi, geologi	11	11				
1.72	Chimici	15	14				
1.73	Ingegneri edili	100	98				

segue TAV. 8 — Popolazione residente attiva in condizione professionale per sesso e professione

N. CLASSIFICAZIONE	PROFESSIONI	MF	M	N. CLASSIFICAZIONE	PROFESSIONI	MF	M
2.36	Portalettere e fattorini postali	368	296	4.2	Fonditori, laminatori, e assimilati	397	367
2.37	Telefonisti e telegrafisti	167	106	4.21	Fonditori, fornaioli e formatori	324	304
2.38	Pesatori e misuratori	9	7	4.22	Laminatori e trafilatori	63	54
2.39	Impiegati amministrativi non altrove classificati	3.167	2.032	4.23	Galvanoplastieri, cementatori e temperatori	10	9
2.4	Membri dei corpi armati dello stato	72	72	4.3	Fabbriferrai, tornitori, incisori, orafi, argentieri, e assimilati	4.769	4.294
2.41	Ufficiali	13	13	4.31	Fabbriferrai e fucinatori	486	472
2.42	Sottufficiali	52	52	4.32	Alesatori, fresatori e tornitori	336	307
2.43	Graduati e militari di carriera	7	7	4.33	Finitori e pulitori di prodotti meccanici	78	72
2.5	Membri dei corpi di polizia e sicurezza interna	1.934	1.909	4.34	Utensilisti ed attrezzisti di officina	24	24
2.51	Ufficiali dei carabinieri, di polizia, della guardia di finanza, dei vigili del fuoco, e assimilati	66	66	4.35	Incisori di metalli, orafi e argentieri	18	15
2.52	Ispettori generali di P. S., questori, commissari di polizia, e assimilati	13	13	4.36	Operai metallurgici non altrove classificati	3.827	3.404
2.53	Sottufficiali dei carabinieri, di polizia, della guardia di finanza, dei vigili del fuoco, e assimilati	410	409	4.4	Meccanici montatori, riparatori, di precisione, e assimilati	2.294	2.172
2.54	Carabinieri, agenti di polizia, guardie di finanza, vigili del fuoco e assimilati	1.445	1.421	4.41	Meccanici generici e riparatori meccanici	1.850	1.784
3	Professioni inerenti all'agricoltura, alla silvicoltura, all'allevamento del bestiame e alla pesca	29.315	12.984	4.42	Meccanici montatori	324	282
3.1	Conduttori e direttori di aziende agricole, forestali e zootecniche	24.831	11.030	4.43	Meccanici e riparatori meccanici di protesi	4	3
3.11	Conduttori di aziende ad ordinamento produttivo misto e assimilati	24.580	10.836	4.44	Meccanici di precisione e orologiai	100	87
3.12	Conduttori di aziende ad ordinamento produttivo specializzato e assimilati	54	45	4.45	Lubrificatori e pulitori	16	16
3.13	Conduttori allevatori e assimilati	160	121	4.5	Carpentieri in ferro, saldatori, e assimilati	1.178	1.123
3.14	Direttori e categorie simili delle aziende agricole, forestali e zootecniche	37	28	4.51	Carpentieri in ferro	132	130
3.2	Lavoratori agricoli, conducenti di macchine agricole, pastori, e assimilati	4.243	1.756	4.52	Saldatori	505	486
3.21	Lavoratori agricoli generici	3.948	1.533	4.53	Lamieristi e ramai	541	507
3.22	Lavoratori agricoli specializzati	150	97	4.6	Frantumatori, cementieri e operai addetti alla lavorazione dei minerali non metalliferi	666	630
3.23	Conducenti di macchine agricole	63	60	4.61	Frantumatori, cementieri, e assimilati	93	85
3.24	Pastori e guardiani di animali	82	66	4.62	Tagliatori, levigatori, modellatori, di pietre, e assimilati	171	164
3.3	Lavoratori forestali e carbonai	132	100	4.63	Vetrai	213	202
3.31	Lavoratori forestali e boschivi	83	70	4.64	Ceramisti e terracottai	31	24
3.32	Carbonai	49	30	4.65	Fornaci di laterizi	133	132
3.4	Pescatori, cacciatori, e assimilati	109	98	4.66	Molatori, lucidatori e smerigliatori di pietre e vetro	14	13
3.41	Pescatori e assimilati	106	98	4.67	Incisori, decoratori, mosaicisti, di pietre, ceramiche e vetro	11	10
3.42	Cacciatori	3	—	5	Professioni inerenti alla trasformazione dei prodotti	7.080	4.617
4	Professioni inerenti alla estrazione ed alla lavorazione dei minerali e dei loro prodotti	9.556	8.826	5.1	Panettieri, pastai, dolciari, macellatori, casari, vinificatori, e assimilati	1.561	1.025
4.1	Sondatori, perforatori, minatori, e assimilati	252	240	5.11	Mugnai e risieri	105	80
4.11	Sondatori e perforatori	43	34	5.12	Panettieri e pastai	545	343
4.12	Minatori e cavatori	83	82	5.13	Pasticcieri, caramellai, e assimilati	140	85
4.13	Manovali di miniera e di cava	97	97	5.14	Zuccherieri	44	33
4.14	Operai addetti alla estrazione e alla preparazione dei minerali non altrove classificati	29	27	5.15	Macellatori, insaccatori, salatori, e assimilati	304	184
				5.16	Conservieri	17	14
				5.17	Casari	248	182
				5.18	Vinificatori, birrai, lavoratori delle acque minerali, delle bevande alcoliche e analcoliche	25	23
				5.19	Cernitori di prodotti agricoli e addetti alla lavorazione dei prodotti alimentari non altrove classificati	133	81

segue TAV. 8 — Popolazione residente attiva in condizione professionale per sesso e professione

N. CLASSIFICAZIONE	PROFESSIONI	MF	M	N. CLASSIFICAZIONE	PROFESSIONI	MF	M
5.2	Selezionatori, condizionatori e confezionatori del tabacco	17	9	5.77	Pirotecnici e artificieri	4	4
5.21	Condizionatori del tabacco	12	6	5.78	Profumisti, saponieri, e assimilati	4	2
5.22	Sigarai, sigarettai e altri confezionatori del tabacco	5	3	5.79	Sorveglianti di apparecchi chimici e altri addetti alle lavorazioni chimiche non altrove classificati	195	159
5.3	Filatori, tessitori, tintori, e assimilati	484	191	5.8	Cartai, cartotecnici, tipografi, legatori, fotografi, e assimilati	273	225
5.31	Cernitori, essiccatori, lavatori, cardatori, e assimilati	13	11	5.81	Cartai e cartonai	11	10
5.32	Filatori	10	1	5.82	Cartotecnici	27	22
5.33	Tessitori	86	60	5.83	Addetti alla lavorazione e fabbricazione della carta non altrove classificati	3	2
5.34	Finitori di filati e tessuti	35	12	5.84	Compositori	100	88
5.35	Candeggiatori e tintori di filati e tessuti	11	3	5.85	Impressori	13	12
5.36	Stampatori di tessuti	7	6	5.86	Litografi, zincografi	9	7
5.37	Operai tessili non altrove classificati	322	98	5.87	Fotografi e fototecnici	97	75
5.4	Maglieristi, sarti, cappellai, tappezzieri	1.754	417	5.88	Legatori	12	8
5.41	Biancheristi e camiciari	70	7	5.89	Addetti alle lavorazioni poligrafiche e di legatoria non altrove classificati	1	1
5.42	Maglieristi e calzettai	320	71	5.9	Verificatori, imballatori, e assimilati	133	72
5.43	Sarti e confezionatori di pellicce	1.083	266	5.91	Verificatori di prodotti	6	4
5.44	Cravattai, cappellai, guantai, e assimilati	4	2	5.92	Imballatori, inscatolatori, imbottiglieri, e assimilati	127	68
5.45	Ricamatrici, ornatori, e assimilati	139	1	6	Professioni inerenti alle costruzioni edili e all'installazione ed esercizio impianti elettricità, gas, acqua	15.834	15.375
5.46	Bottonieri e assimilati	17	15	6.1	Capimastri, muratori, decoratori, conduttori di macchine edili, e assimilati	13.257	12.897
5.47	Tappezzieri e materassai	66	50	6.11	Capimastri	181	159
5.48	Lavoratori dell'abbigliamento e dell'arredamento non altrove classificati	55	5	6.12	Muratori	4.553	4.452
5.5	Conciatori, calzolai, pellettieri, e assimilati	235	186	6.13	Armatori cementisti e ferraioli	318	317
5.51	Conciatori e tintori di pelli, simipelli e cuoio	27	19	6.14	Stuccatori, decoratori, pittori edili	689	656
5.52	Calzolai	188	152	6.15	Pavimentatori edili, stradali, e assimilati	240	238
5.53	Borsettai, valigiai, e assimilati	10	8	6.16	Armatori di gallerie, di linee ferrotramviarie, e assimilati	34	33
5.54	Addetti alla lavorazione delle pelli, simipelli e del cuoio non altrove classificati	10	7	6.17	Conduttori di macchine edili e assimilati	372	370
5.6	Segatori, tornitori, falegnami, mobiliari, e assimilati	2.227	2.164	6.18	Cantonieri stradali e ferroviari	547	527
5.61	Segatori e piallatori del legname	32	32	6.19	Manovali edili, sterratori, e assimilati	6.323	6.145
5.62	Falegnami e mobiliari in legno e formica	1.112	1.064	6.2	Elettricisti, elettrotecnici, radiotecnici, e assimilati	1.711	1.637
5.63	Tornitori, intagliatori, incisori, del legno, e assimilati	7	7	6.21	Centralisti e cabinisti	111	95
5.64	Liutai e assimilati	1	1	6.22	Elettricisti	1.004	981
5.65	Bottai, carradori, e assimilati	3	3	6.23	Elettrotecnici	289	268
5.66	Carpentieri in legno	1.015	1.004	6.24	Tecnici della radio, della televisione, del cinema e operatori di proiezione	44	38
5.67	Mobiliari in canna, vimini e giunchi, cestai, canestrai, stuoiai, e assimilati	1	1	6.25	Installatori impianti di telecomunicazione	238	233
5.68	Verniciatori e lucidatori del legno e paglia	11	9	6.26	Addetti alla installazione ed esercizio di impianti elettrici non altrove classificati	25	22
5.69	Addetti alla lavorazione del legno e dei materiali legnosi non altrove classificati	45	43	6.3	Gasisti, idraulici e termoidraulici	866	841
5.7	Analizzatori, petrolieri, gommai, profumisti, e assimilati	396	328	6.31	Posatori di tubi	14	14
5.71	Analizzatori, campionatori, dosatori, e assimilati	42	28	6.32	Gasisti	10	9
5.72	Coloristi	5	2	6.33	Idraulici, stagnini e termoidraulici	707	685
5.73	Petrolieri	26	23	6.34	Conduttori di impianti termici e assimilati	135	133
5.74	Gommai	80	77				
5.75	Plasticisti	36	29				
5.76	Fiammiferai	4	4				

segue TAV. 8 — Popolazione residente attiva in condizione professionale per sesso e professione

N. CLASSIFICAZIONE	PROFESSIONI	MF	M	N. CLASSIFICAZIONE	PROFESSIONI	MF	M
7	Professioni inerenti al commercio e ai pubblici esercizi	10.886	6.057	8.32	Motoristi di aviazione a terra	2	1
7.1	Esercenti di negozio e assimilati	6.465	3.419	8.33	Addetti ai trasporti aerei non altrove classificati	3	3
7.11	Commercianti e esercenti di negozio	5.885	2.986	8.4	Noleggianti di mezzi di trasporto, spedizionieri e altri lavoratori delle attività ausiliarie dei trasporti non altrove classificati	39	37
7.12	Esercenti di edicole e negozi di giornali	37	12	8.41	Noleggianti di mezzi di trasporto	35	34
7.13	Commercianti ambulanti	543	421	8.42	Spedizionieri e sdoganatori	3	2
7.2	Assistenti di vendita, commessi, rappresentanti di commercio, e assimilati	1.831	1.085	8.43	Palombari e assimilati	1	1
7.21	Assistenti di vendita e assimilati	90	64	8.5	Facchini e altri lavoratori dei trasporti non altrove classificati	350	314
7.22	Commessi di vendita e banconieri	1.104	506	8.51	Facchini, caricatori e scaricatori	269	242
7.23	Rappresentanti di commercio, viaggiatori, mediatori, e assimilati	407	373	8.52	Lavoratori dei trasporti non altrove classificati	81	72
7.24	Rappresentanti e mediatori del credito e assicurazioni, dei trasporti e dei servizi	123	94	9	Professioni inerenti ai servizi	5.743	3.147
7.25	Altri lavoratori del commercio non altrove classificati	107	48	9.1	Esercenti e gestori di cinema, teatri e simili e di agenzie per la fornitura di servizi	41	28
7.3	Esercenti alberghi, caffè, e assimilati	949	497	9.11	Esercenti e gestori di cinema, teatri e simili	32	20
7.31	Esercenti alberghi, ristoranti e assimilati	325	184	9.12	Esercenti e gestori di agenzie per la fornitura di servizi	9	8
7.32	Esercenti di bar, caffè, e assimilati	624	313	9.2	Assistenti sociali, interpreti, traduttori, grafologi	106	30
7.4	Portieri, cuochi, camerieri di pubblici esercizi, baristi, e assimilati	1.641	1.056	9.21	Assistenti sociali	91	21
7.41	Portieri di alberghi, di pubblici esercizi, e assimilati	23	19	9.22	Interpreti e traduttori	9	6
7.42	Cuochi di alberghi, di pubblici esercizi, e assimilati	485	269	9.23	Grafologi e assimilati	6	3
7.43	Camerieri di alberghi e assimilati	192	144	9.3	Indossatori, assistenti di volo, guide turistiche, e assimilati	10	8
7.44	Camerieri di ristoranti, caffè, e assimilati	481	377	9.31	Indossatori	2	2
7.45	Baristi e assimilati	296	182	9.32	Fotomodelle e modelle artistiche	2	1
7.46	Guardarobieri, fattorini, inservienti di pubblici esercizi, e assimilati	164	65	9.33	Assistenti di volo e guide turistiche	6	5
8	Professioni inerenti ai trasporti	4.005	3.928	9.4	Barbieri, parrucchieri, smacchiatori, e assimilati	1.022	387
8.1	Macchinisti ferroviari, conducenti di tramvie, autisti, e assimilati	3.563	3.526	9.41	Barbieri, parrucchieri, manicure, e assimilati	871	363
8.11	Macchinisti ferroviari e assimilati	225	223	9.42	Smacchiatori, tintori, e assimilati	151	24
8.12	Conducenti di tramvie e simili	5	5	9.5	Spazzini, pulitori, e assimilati	637	576
8.13	Deviatori, manovratori, frenatori, ferroviari e tramviari	172	166	9.51	Spazzini, disinfestatori, e assimilati	612	555
8.14	Autisti	2.973	2.947	9.52	Pulitori, lavaggiatori di veicoli, e assimilati	25	21
8.15	Gruisti, carropontisti, e assimilati	159	158	9.6	Domestici, portieri, bidelli, guardiani, e assimilati	3.886	2.088
8.16	Conducenti di veicoli a trazione animale e assimilati	6	6	9.61	Domestici	596	67
8.17	Addetti ai trasporti terrestri non altrove classificati	23	21	9.62	Portieri di abitazione	49	37
8.2	Ufficiali di coperta, motoristi e fuochisti navali, conducenti di imbarcazioni, e assimilati	41	40	9.63	Commessi, uscieri, bidelli, inservienti di uffici pubblici e privati	2.709	1.485
8.21	Ufficiali di coperta, di macchina e piloti di porto	20	20	9.64	Sagrestani	11	11
8.22	Macchinisti, motoristi e fuochisti navali	8	8	9.65	Guardiani, custodi di aziende, guardie campestri, e assimilati	521	488
8.23	Addetti alla conduzione di imbarcazioni a motore, a remi, a vela	2	2	9.7	Addetti ai servizi non altrove classificati	36	27
8.24	Marittimi di coperta e assimilati	11	10	9.71	Addetti ai servizi non altrove classificati	36	27
8.3	Piloti, motoristi di bordo, motoristi a terra, addetti ai trasporti aerei non altrove classificati	12	11	9.9	Professioni non altrove classificabili	5	3
8.31	Piloti di aeromobili, motoristi di bordo, e assimilati	7	7	9.91	Professioni non altrove classificabili	5	3
				TOTALE		108.852	71.164

TAV. 9 - Popolazione residente attiva in condizione professionale per sesso e categoria socio-professionale

N. CLASSIFI- CAZIONE	CATEGORIE SOCIO-PROFESSIONALI	MASCHI	FEMMINE	TOTALE
01	Imprenditori e lavoratori in proprio nell'agricoltura, nella silvicoltura, nell'allevamento e nella pesca	11.071	13.811	24.882
02	Altri lavoratori agricoli	1.913	2.520	4.433
03	Imprenditori e lavoratori in proprio nelle professioni liberali e affini	975	139	1.114
04	Imprenditori nell'industria, nell'edilizia, nel commercio, nei trasporti e nei servizi	996	195	1.191
05	Lavoratori in proprio nell'industria, nell'edilizia, nel commercio, nei trasporti e nei servizi	9.123	4.728	13.851
06	Dirigenti industriali e commerciali, alti funzionari dell'apparato legislativo e dell'amministrazione statale	58	3	61
07	Lavoratori dipendenti nelle professioni liberali e affini	4.556	6.134	10.690
08	Capi ufficio e responsabili di personale amministrativo, di addetti alle vendite e ai servizi; funzionari statali con responsabilità amministrative	3.728	1.754	5.482
09	Personale amministrativo, addetto alle vendite e ai servizi	9.893	5.322	15.215
10	Intermedi: capisquadra e sorveglianti di operai (dipendenti)	958	139	1.097
11	Operai specializzati e qualificati (dipendenti)	20.994	2.735	23.729
12	Manovali (dipendenti)	6.824	206	7.030
13	Forze armate (militari di carriera e militari in servizio di leva)	1.871	—	1.871
14	Persone economicamente attive non classificate altrove	3	2	5
	TOTALE	72.963	37.688	110.651

TAV. 10 - Popolazione residente occupata per ramo di attività economica, ore lavorate e posizione nella professione

RAMI DI ATTIVITÀ ECONOMICA	ORE LAVORATE							TOTALE
	Nessuna	meno di 15	da 15 a 24	da 25 a 34	da 35 a 39	40	oltre 40	
A — DIPENDENTI								
Agricoltura, caccia, foreste e pesca	899	93	134	161	161	1.325	1.122	3.895
Energia, gas e acqua	84	8	7	5	37	671	112	924
<i>Estrazione combustibili, industria petrolifera</i>	30	—	3	1	6	57	38	135
<i>Energia elettrica, gas e acqua</i>	54	8	4	4	31	614	74	789
Industrie estrattive, manifatturiere per trasformazione minerali; industrie chimiche	222	17	8	8	73	1.398	350	2.076
Industrie manifatturiere per lavorazione metalli, meccanica precisione	961	42	32	47	151	4.723	763	6.719
Industrie manifatturiere alimentari, tessili, abbigliamento, mobilio, altre	588	79	58	87	177	2.441	806	4.236
Industrie costruzioni e installazioni impianti edilizia	1.586	68	74	112	501	8.049	2.283	12.673
Commercio, pubblici esercizi, riparazioni beni di consumo e veicoli	719	59	83	80	211	2.062	1.647	4.861
<i>Commercio, pubblici esercizi e alberghi</i>	537	48	80	69	176	1.541	1.375	3.826
<i>Riparazioni beni consumo e veicoli</i>	182	11	3	11	35	521	272	1.035
Trasporti e comunicazioni	398	35	22	38	689	1.640	711	3.533
Credito e assicurazioni, servizi ad imprese, noleggio	124	18	28	38	530	621	226	1.585
<i>Credito e assicurazione</i>	64	6	3	8	420	363	81	945
<i>Servizi prestati alle imprese, noleggio</i>	60	12	25	30	110	258	145	640
Pubblica amministrazione, servizi pubblici e privati	2.176	512	4.328	1.738	6.707	3.909	3.337	22.707
<i>Pubblica amministrazione</i>	727	60	64	210	4.437	1.542	2.009	9.049
<i>Servizi pubblici e privati</i>	1.449	452	4.264	1.528	2.270	2.367	1.328	13.658
TOTALE	7.757	931	4.774	2.314	9.237	26.839	11.357	63.209
B — INDIPENDENTI								
Agricoltura, caccia, foreste e pesca	3.675	348	966	1.881	1.155	4.585	12.294	24.904
Energia, gas e acqua	—	—	—	—	—	—	—	—
<i>Estrazione combustibili, industria petrolifera</i>	—	—	—	—	—	—	—	—
<i>Energia elettrica, gas e acqua</i>	—	—	—	—	—	—	—	—
Industrie estrattive, manifatturiere per trasformazione minerali; industrie chimiche	26	5	4	2	9	67	91	204
Industrie manifatturiere per lavorazione metalli, meccanica precisione	71	11	12	14	18	174	352	652
Industrie manifatturiere alimentari, tessili, abbigliamento, mobilio, altre	192	60	121	96	94	415	746	1.724
Industrie costruzioni e installazioni impianti edilizia	266	27	23	49	59	942	769	2.135
Commercio, pubblici esercizi, riparazioni beni di consumo e veicoli	1.043	183	169	267	340	1.696	4.987	8.685
<i>Commercio, pubblici esercizi e alberghi</i>	968	177	156	256	326	1.527	4.644	8.054
<i>Riparazioni beni consumo e veicoli</i>	75	6	13	11	14	169	343	631
Trasporti e comunicazioni	138	16	29	37	30	183	297	730
Credito e assicurazioni, servizi ad imprese, noleggio	150	10	25	71	65	215	387	923
<i>Credito e assicurazione</i>	3	—	1	6	4	10	28	52
<i>Servizi prestati alle imprese, noleggio</i>	147	10	24	65	61	205	359	871
Pubblica amministrazione, servizi pubblici e privati	160	31	49	74	71	313	373	1.071
<i>Pubblica amministrazione</i>	—	—	—	—	—	—	—	—
<i>Servizi pubblici e privati</i>	160	31	49	74	71	313	373	1.071
TOTALE	5.721	691	1.398	2.491	1.841	8.590	20.296	41.028

TAV. 11 - Popolazione residente in età da 14 anni in poi non occupata, per sesso e numero di ore lavorate

ORE LAVORATE	DISOCCUPATI IN CERCA DI NUOVA OCCUPAZIONE		IN CERCA DI PRIMA OCCUPAZIONE		CASALINGHE	STUDENTI		RITIRATI DAL LAVORO		IN ALTRA CONDIZIONE NON PROFESSIONALE		TOTALE	
	MF	M	MF	M		MF	M	MF	M	MF	M	MF	M
Meno di 15	39	21	25	9	89	27	15	131	83	18	8	329	136
Da 15 a 24	68	22	35	17	53	28	16	276	161	10	4	470	220
Da 25 a 34	43	27	18	4	55	121	56	171	120	12	6	420	213
Da 35 a 39	38	17	7	4	26	46	21	57	35	7	6	181	83
40	481	341	61	41	215	14	9	81	49	31	22	863	462
Oltre 40	265	187	57	30	356	25	11	92	50	31	24	826	302
TOTALE	914	615	203	105	794	261	128	808	498	109	70	3.089	1.416

TAV. 12 - Popolazione residente in età da 19 anni in poi per sesso,

CONDIZIONE NELL'OTTOBRE 1981	LUOGO DI RESIDENZA													
	STESSO COMUNE DI RESIDENZA						ALTRO COMUNE DELLA STESSA PROVINCIA DI RESIDENZA						ALTRA PROVIN REGIONE	
	CONDIZIONE PROFESSIONALE 1976				CONDIZIONE NON PROFESSIO- NALE '76	TOTALE	CONDIZIONE PROFESSIONALE 1976				CONDIZIONE NON PROFESSIO- NALE '76	TOTALE	CONDIZIONE PRO	
	Agricol- tura	Industrie	Altre attività	Disoc- cupati			Agricol- tura	Industrie	Altre attività	Disoc- cupati			Agricol- tura	Industrie
Cond. professionale	25.586	15.372	36.809	3.079	14.467	95.313	264	409	1.119	121	710	2.623	16	47
OCCUPATI	25.125	14.672	36.090	2.162	13.479	91.528	255	386	1.099	103	671	2.514	16	43
Agricoltura	23.391	501	688	231	2.116	26.927	217	14	19	8	86	344	13	2
Industrie	996	12.619	7.763	888	4.112	26.378	14	317	174	34	116	655	1	31
Altre attività	738	1.552	27.639	1.043	7.251	38.223	24	55	906	61	469	1.515	2	10
DISOCCUPATI	461	700	719	917	988	3.785	9	23	20	18	39	109	—	4
Cond. non professionale	6.554	1.339	4.810	439	111.237	124.379	48	42	104	14	1.996	2.204	2	5
TOTALE	32.140	16.711	41.619	3.518	125.704	219.692	312	451	1.223	135	2.706	4.827	18	52
T O														
Cond. professionale	11.855	14.021	25.580	2.100	8.010	61.566	112	346	739	69	308	1.574	8	40
OCCUPATI	11.692	13.392	25.012	1.564	7.489	59.149	107	333	730	64	291	1.525	8	36
Agricoltura	10.364	397	515	122	775	12.173	76	12	8	3	6	105	5	2
Industrie	793	11.595	6.974	820	3.172	23.354	13	274	154	32	80	553	1	26
Altre attività	535	1.400	17.523	622	3.542	23.622	18	47	568	29	205	867	2	8
DISOCCUPATI	163	629	568	536	521	2.417	5	13	9	5	17	49	—	4
Cond. non professionale	2.835	1.081	2.893	251	36.693	43.753	12	13	41	3	343	412	1	4
TOTALE	14.690	15.102	28.473	2.351	44.703	105.319	124	359	780	72	651	1.986	9	44
M A														
Cond. professionale	13.731	1.351	11.229	979	6.457	33.747	152	63	380	52	402	1.049	8	7
OCCUPATI	13.433	1.280	11.078	598	5.990	32.379	148	53	369	39	380	989	8	7
Agricoltura	13.027	104	173	109	1.341	14.754	141	2	11	5	80	239	8	—
Industrie	203	1.024	789	68	940	3.024	1	43	20	2	36	102	—	5
Altre attività	203	152	10.116	421	3.709	14.601	6	8	338	32	264	648	—	2
DISOCCUPATI	298	71	151	381	467	1.368	4	10	11	13	22	60	—	—
Cond. non professionale	3.719	258	1.917	188	74.544	80.626	36	29	63	11	1.653	1.792	1	1
TOTALE	17.450	1.609	13.146	1.167	81.001	114.373	188	92	443	63	2.055	2.841	9	8
F E M														

luogo di residenza nel 1976, condizione nel 1976 e nel 1981

NELL'OTTOBRE 1976

CIA DELLA STESSA DI RESIDENZA				PROVINCIA DI ALTRA REGIONE						ESTERO						TOTALE
FESSIONALE 1976		CONDIZIONE NON PROFESSIONALE '76	TOTALE	CONDIZIONE PROFESSIONALE 1976				CONDIZIONE NON PROFESSIONALE '76	TOTALE	CONDIZIONE PROFESSIONALE 1976				CONDIZIONE NON PROFESSIONALE '76	TOTALE	
Altre attività	Disoccupati			Agricoltura	Industrie	Altre attività	Disoccupati			Agricoltura	Industrie	Altre attività	Disoccupati			

T A L E

160	14	87	324	128	524	1.604	103	823	3.182	154	1.768	1.208	35	339	3.504	104.946
157	10	83	309	122	479	1.557	78	774	3.010	142	1.608	1.112	27	307	3.196	100.557
—	1	9	25	88	16	27	4	56	191	106	202	145	5	82	540	28.027
15	2	7	56	8	353	170	28	133	692	30	1.183	461	9	99	1.782	29.563
142	7	67	228	26	110	1.360	46	585	2.127	6	223	506	13	126	874	42.967
3	4	4	15	6	45	47	25	49	172	12	160	96	8	32	308	4.389
22	—	274	303	30	113	229	8	2.421	2.801	39	531	310	16	2.017	2.913	132.600
182	14	361	627	158	637	1.833	111	3.244	5.983	193	2.299	1.518	51	2.356	6.417	237.546

S C H I

120	10	46	224	76	453	1.180	68	494	2.271	99	1.479	979	21	161	2.739	68.374
117	8	45	214	74	423	1.142	55	475	2.169	93	1.348	905	16	149	2.511	65.568
—	—	1	8	43	16	20	4	13	96	59	129	107	2	19	316	12.698
14	2	5	48	8	313	152	22	112	607	29	1.046	433	9	75	1.592	26.154
103	6	39	158	23	94	970	29	350	1.466	5	173	365	5	55	603	26.716
3	2	1	10	2	30	38	13	19	102	6	131	74	5	12	228	2.806
9	—	44	58	8	44	117	1	604	774	19	244	148	7	588	1.006	46.003
129	10	90	282	84	497	1.297	69	1.098	3.045	118	1.723	1.127	28	749	3.745	114.377

M I N E

40	4	41	100	52	71	424	35	329	911	55	289	229	14	178	765	36.572
40	2	38	95	48	56	415	23	299	841	49	260	207	11	158	685	34.989
—	1	8	17	45	—	7	—	43	95	47	73	38	3	63	224	15.329
1	—	2	8	—	40	18	6	21	85	1	137	28	—	24	190	3.409
39	1	28	70	3	16	390	17	235	661	1	50	141	8	71	271	16.251
—	2	3	5	4	15	9	12	30	70	6	29	22	3	20	80	1.583
13	—	230	245	22	69	112	7	1.817	2.027	20	287	162	9	1.429	1.907	86.597
53	4	271	345	74	140	536	42	2.146	2.938	75	576	391	23	1.607	2.672	123.169

TAV. 13 - Stranieri residenti per classe di età e sesso; condizione professionale per settore di attività economica e posizione nella professione; condizione non professionale

CONDIZIONI	CLASSI DI ETÀ (anni)											TOTALE
	Meno di 5	5-9	10-14	15-19	20-24	25-29	30-34	35-44	45-54	55-64	65 e più	
A — MASCHI												
Condizione professionale	—	—	1	6	14	15	26	39	27	20	1	149
AGRICOLTURA	—	—	—	2	2	1	1	6	9	7	1	29
Indipendenti	—	—	—	1	2	—	—	6	6	4	1	20
Dipendenti	—	—	—	1	—	1	1	—	3	3	—	9
- di cui operai e assimilati	—	—	—	1	—	—	1	—	3	3	—	8
INDUSTRIE	—	—	1	3	6	4	9	18	12	4	—	57
Indipendenti	—	—	—	—	—	—	1	1	4	—	—	6
Dipendenti	—	—	1	3	6	4	8	17	8	4	—	51
- di cui operai e assimilati	—	—	1	3	6	3	8	17	8	3	—	49
COMMERCIO	—	—	—	1	3	6	9	5	4	2	—	30
Indipendenti	—	—	—	—	2	5	2	2	2	—	—	13
Dipendenti	—	—	—	1	1	1	7	3	2	2	—	17
- di cui operai e assimilati	—	—	—	1	1	—	5	3	1	2	—	13
ALTRE ATTIVITA'	—	—	—	—	3	4	7	10	2	7	—	33
Indipendenti	—	—	—	—	1	1	2	2	—	1	—	7
Dipendenti	—	—	—	—	2	3	5	8	2	6	—	26
- di cui operai e assimilati	—	—	—	—	—	1	3	7	1	2	—	14
Condizione non professionale	42	34	46	35	15	7	3	8	9	21	64	284
In cerca di prima occupazione	—	—	1	10	3	3	2	2	—	—	—	21
Scolari e studenti	—	28	44	23	8	3	—	—	—	—	—	106
Ritirati dal lavoro	—	—	—	—	—	—	—	1	4	20	62	87
Altri	42	6	1	2	4	1	1	5	5	1	2	70
TOTALE	42	34	47	41	29	22	29	47	36	41	65	433
B — FEMMINE												
Condizione professionale	—	—	—	6	5	9	14	16	11	6	2	69
AGRICOLTURA	—	—	—	3	1	3	3	6	7	4	1	28
Indipendenti	—	—	—	2	—	3	3	4	5	3	1	21
Dipendenti	—	—	—	1	1	—	—	2	2	1	—	7
- di cui operai e assimilati	—	—	—	1	1	—	—	2	1	1	—	6
INDUSTRIE	—	—	—	—	—	4	2	3	1	1	1	12
Indipendenti	—	—	—	—	—	—	—	—	—	—	1	1
Dipendenti	—	—	—	—	—	4	2	3	1	1	—	11
- di cui operai e assimilati	—	—	—	—	—	4	2	1	1	1	—	9
COMMERCIO	—	—	—	2	—	—	2	2	1	—	—	7
Indipendenti	—	—	—	—	—	—	1	1	1	—	—	3
Dipendenti	—	—	—	2	—	—	1	1	—	—	—	4
- di cui operai e assimilati	—	—	—	2	—	—	1	1	—	—	—	4
ALTRE ATTIVITA'	—	—	—	1	4	2	7	5	2	1	—	22
Indipendenti	—	—	—	1	—	1	2	—	—	—	—	4
Dipendenti	—	—	—	—	4	1	5	5	2	1	—	18
- di cui operai e assimilati	—	—	—	—	1	—	—	1	1	1	—	3
Condizione non professionale	22	46	39	33	26	17	12	31	30	34	57	347
In cerca di prima occupazione	—	—	1	11	12	—	1	1	—	—	—	26
Scolari e studenti	—	40	38	16	8	—	—	2	—	—	—	104
Casalinghe	—	—	—	4	6	16	9	25	23	13	8	104
Ritirati dal lavoro	—	—	—	1	—	—	1	1	5	18	49	75
Altri	22	6	—	1	—	1	1	2	2	3	—	38
TOTALE	22	46	39	39	31	26	26	47	41	40	59	416
C — TOTALE												
Condizione professionale	—	—	1	12	19	24	40	55	38	26	3	218
AGRICOLTURA	—	—	—	5	3	4	4	12	16	11	2	57
Indipendenti	—	—	—	3	2	3	3	10	11	7	2	41
Dipendenti	—	—	—	2	1	1	1	2	5	4	—	16
- di cui operai e assimilati	—	—	—	2	1	—	1	2	4	4	—	14
INDUSTRIE	—	—	1	3	6	8	11	21	13	5	1	69
Indipendenti	—	—	—	—	—	—	1	1	4	—	1	7
Dipendenti	—	—	1	3	6	8	10	20	9	5	—	62
- di cui operai e assimilati	—	—	1	3	6	7	10	18	9	4	—	58
COMMERCIO	—	—	—	3	3	6	11	7	5	2	—	37
Indipendenti	—	—	—	—	2	5	3	3	3	—	—	16
Dipendenti	—	—	—	3	1	1	8	4	2	2	—	21
- di cui operai e assimilati	—	—	—	3	1	—	6	4	1	2	—	17
ALTRE ATTIVITA'	—	—	—	1	7	6	14	15	4	8	—	55
Indipendenti	—	—	—	1	1	2	4	2	—	1	—	11
Dipendenti	—	—	—	—	6	4	10	13	4	7	—	44
- di cui operai e assimilati	—	—	—	—	1	1	3	8	1	3	—	17
Condizione non professionale	64	80	85	68	41	24	15	39	39	55	121	631
In cerca di prima occupazione	—	—	2	21	15	3	3	3	—	—	—	47
Scolari e studenti	—	68	82	39	16	3	—	2	—	—	—	210
Casalinghe	—	—	—	4	6	16	9	25	23	13	8	104
Ritirati dal lavoro	—	—	—	1	—	—	1	2	9	38	111	162
Altri	64	12	1	3	4	2	2	7	7	4	2	108
TOTALE	64	80	86	80	60	48	55	94	77	81	124	849

TAV. 14 - Famiglie residenti per ampiezza e tipo della famiglia

TIPO DELLA FAMIGLIA	FAMIGLIE CON COMPONENTI									
	1	2	3	4	5	6	7 e più		TOTALE	
							Famiglie	Componenti	Famiglie	Componenti
A — FAMIGLIE IN COMPLESSO										
Tipo A	21.082	185	18	2	3	—	—	—	21.290	21.529
Tipo B	—	21.896	36	1	—	1	—	7	21.935	43.917
Tipo C	—	3.039	17.622	19.796	8.462	2.534	1.285	9.763	52.738	205.405
C 1	—	—	16.259	19.225	8.278	2.449	1.233	9.366	47.444	191.127
C 2	—	769	368	182	61	26	16	121	1.422	3.952
C 3	—	2.270	995	389	123	59	36	276	3.872	10.326
Tipo D	—	2.408	2.478	2.523	2.843	1.688	1.234	9.510	13.174	56.195
D 1	—	—	1.223	162	44	9	10	72	1.448	4.663
D 1.1	—	—	675	94	15	3	4	28	791	2.522
D 1.2	—	—	548	68	29	6	6	44	657	2.141
D 2	—	—	—	1.536	2.354	1.504	1.085	8.353	6.479	35.291
D 2.1	—	—	—	818	1.500	826	4.007	3.673	4.007	19.735
D 2.2	—	—	—	718	854	678	556	4.346	2.806	15.556
D 3	—	—	239	253	171	67	55	434	785	3.420
D 3.1	—	—	41	44	27	11	14	109	137	609
D 3.2	—	—	198	209	144	56	41	325	648	2.811
D 4	—	—	329	334	195	76	64	498	998	4.252
D 4.1	—	—	69	62	42	14	11	78	198	827
D 4.2	—	—	260	272	153	62	53	420	800	3.425
D 5	—	—	226	—	—	—	—	—	226	678
D 6	—	74	1	—	—	—	—	—	75	151
D 7	—	753	7	1	1	—	1	9	763	1.545
D 8	—	—	1	—	—	—	—	—	1	3
D 9	—	1.581	452	237	78	32	19	144	2.399	6.192
TOTALE	21.082	27.528	20.154	22.322	11.308	4.223	2.520	19.280	109.137	327.046
B — FAMIGLIE CON MEMBRI AGGREGATI										
Tipo A	—	185	18	2	3	—	—	—	208	447
Tipo B	—	—	36	1	—	1	—	7	39	125
Tipo C	—	—	52	71	56	29	18	140	226	1.034
C 1	—	—	—	27	38	17	11	80	93	480
C 2	—	—	31	30	12	4	6	47	83	344
C 3	—	—	21	14	6	8	1	13	50	210
Tipo D	—	—	20	23	15	18	22	173	98	508
D 1	—	—	—	7	1	1	1	7	10	46
D 1.1	—	—	—	3	1	—	1	7	5	24
D 1.2	—	—	—	4	—	1	—	—	5	22
D 2	—	—	—	—	4	6	12	95	22	151
D 2.1	—	—	—	—	3	2	8	61	13	88
D 2.2	—	—	—	—	1	4	4	34	9	63
D 3	—	—	—	6	3	5	5	40	19	109
D 3.1	—	—	—	3	1	1	2	16	7	39
D 3.2	—	—	—	3	2	4	3	24	12	70
D 4	—	—	—	2	1	3	2	15	8	46
D 4.1	—	—	—	1	—	2	1	7	4	23
D 4.2	—	—	—	1	1	1	1	8	4	23
D 5	—	—	—	—	—	—	—	—	—	—
D 6	—	—	1	—	—	—	—	—	—	—
D 7	—	—	7	1	1	—	1	9	10	3
D 8	—	—	—	—	—	—	—	—	1	39
D 9	—	—	12	7	5	3	1	7	28	114
TOTALE	—	185	126	97	74	48	41	320	571	2.114
C — FAMIGLIE SENZA MEMBRI AGGREGATI										
Tipo A	21.082	—	—	—	—	—	—	—	21.082	21.082
Tipo B	—	21.896	—	—	—	—	—	—	21.896	43.792
Tipo C	—	3.039	17.570	19.725	8.406	2.505	1.267	9.623	52.512	204.371
C 1	—	—	16.259	19.198	8.240	2.432	1.222	9.286	47.351	190.647
C 2	—	769	337	152	49	22	10	74	1.339	3.608
C 3	—	2.270	974	375	117	51	35	263	3.822	10.116
Tipo D	—	2.408	2.458	2.500	2.828	1.670	1.212	9.337	13.076	55.687
D 1	—	—	1.223	155	43	8	9	65	1.438	4.617
D 1.1	—	—	675	91	14	3	3	21	786	2.498
D 1.2	—	—	548	64	29	5	6	44	652	2.119
D 2	—	—	—	1.536	2.350	1.498	1.073	8.258	6.457	35.140
D 2.1	—	—	—	818	1.497	824	521	3.946	3.660	19.647
D 2.2	—	—	—	718	853	674	552	4.312	2.797	15.493
D 3	—	—	239	247	168	62	50	394	766	3.311
D 3.1	—	—	41	41	26	10	12	93	130	570
D 3.2	—	—	198	206	142	52	38	301	636	2.741
D 4	—	—	329	332	194	73	62	483	990	4.206
D 4.1	—	—	69	61	42	12	10	71	194	804
D 4.2	—	—	260	271	152	61	52	412	796	3.402
D 5	—	—	226	—	—	—	—	—	226	678
D 6	—	74	—	—	—	—	—	—	74	148
D 7	—	753	—	—	—	—	—	—	753	1.506
D 8	—	—	1	—	—	—	—	—	1	3
D 9	—	1.581	440	230	73	29	18	137	2.371	6.078
TOTALE	21.082	27.343	20.028	22.225	11.234	4.175	2.479	18.960	108.566	324.932

TAV. 15 - Famiglie residenti con almeno un nucleo familiare, per tipo del nucleo e ampiezza della famiglia

TIPO DEL NUCLEO	FAMIGLIE CON COMPONENTI								TOTALE	
	2	3	4	5	6	7 e più		Famiglie	Componenti	
						Famiglie	Componenti			
Coniugi	21.896	1.482	360	353	338	206	1.576	24.635	55.047	
Coniugi e figli	—	16.263	20.564	10.323	3.625	2.123	16.222	52.898	220.632	
Padre e figli	728	542	385	166	65	54	426	1.940	6.268	
Madre e figli	2.780	1.271	660	258	118	84	648	5.171	14.659	

TAV. 16 - Famiglie residenti per tipo di famiglia e di componenti

TIPO DELLA FAMIGLIA	FAMIGLIE	COMPONENTI										TOTALE	
		CAPO FAMIGLIA DI CENSIMENTO, PARENTI E AFFINI							MEMBRI AGGREGATI			TOTALE	
		CAPO FAMIGLIA DI CENSIMENTO		CONIUGE	FIGLI		ALTRI PARENTI E AFFINI	TOTALE		TOTALE	di cui addetti ai servizi della famiglia	TOTALE	
		M	F		TOTALE	di cui celibi o nubili		MF	M			MF	M
Tipo A	21.290	6.930	14.360	—	—	—	—	21.290	6.930	239	20	21.529	6.980
Tipo B	21.935	21.789	146	21.935	—	—	—	43.870	21.935	47	3	43.917	21.948
Tipo C	52.738	48.574	4.164	47.444	104.965	103.992	—	205.147	105.131	258	16	205.405	105.215
C 1	47.444	47.152	292	47.444	96.139	95.581	—	191.027	99.062	100	11	191.127	99.091
C 2	1.422	1.422	—	—	2.422	2.186	—	3.844	2.590	108	2	3.952	2.606
C 3	3.872	—	3.872	—	6.404	6.225	—	10.276	3.479	50	3	10.326	3.518
Tipo D	13.174	10.498	2.676	7.927	15.917	13.800	19.050	56.068	25.956	127	10	56.195	26.000
D 1	1.448	1.429	19	1.448	—	—	1.757	4.653	2.034	10	3	4.663	2.038
D 1.1	791	783	8	791	—	—	935	2.517	1.035	5	1	2.522	1.038
D 1.2	657	646	11	657	—	—	822	2.136	999	5	2	2.141	1.000
D 2	6.479	6.447	32	6.479	12.784	11.256	9.523	35.265	17.139	26	—	35.291	17.150
D 2.1	3.673	3.655	18	3.673	7.678	7.551	4.698	19.722	9.222	13	—	19.735	9.227
D 2.2	2.806	2.792	14	2.806	5.106	3.705	4.825	15.543	7.917	13	—	15.556	7.923
D 3	785	785	—	—	1.354	1.065	1.256	3.395	2.003	25	2	3.420	2.009
D 3.1	137	137	—	—	250	214	211	598	307	11	1	609	309
D 3.2	648	648	—	—	1.104	851	1.045	2.797	1.696	14	1	2.811	1.700
D 4	998	—	998	—	1.779	1.479	1.467	4.244	1.468	8	1	4.252	1.472
D 4.1	198	—	198	—	367	360	258	823	279	4	1	827	280
D 4.2	800	—	800	—	1.412	1.119	1.209	3.421	1.189	4	—	3.425	1.192
D 5	226	158	68	—	—	—	452	678	384	—	—	678	384
D 6	75	41	34	—	—	—	75	150	116	1	—	151	116
D 7	763	490	273	—	—	—	763	1.526	490	19	—	1.545	496
D 8	1	—	1	—	—	—	2	3	1	—	—	3	1
D 9	2.399	1.148	1.251	—	—	—	3.755	6.154	2.321	38	4	6.192	2.334
TOTALE	109.137	87.791	21.346	77.306	120.882	117.792	19.050	326.375	159.952	671	49	327.046	160.143

TAV. 17 - Famiglie residenti per ampiezza, stato civile, classe di età e sesso del capo famiglia di censimento

A - TOTALE

STATO CIVILE E CLASSE DI ETÀ DEL CAPO FAMIGLIA	FAMIGLIE CON COMPONENTI											
	1		2	3	4	5	6	7 e più		TOTALE		
	TOTALE	di cui non coabitante						Famiglie	Componenti	FAMIGLIE		COMPONENTI
			Numero	di cui con figli								
Cellibi e nubili	6.118	3.817	1.584	651	259	84	44	29	232	8.769	299	13.191
Meno di 20	73	32	16	20	17	10	1	4	36	141	10	325
20-24	595	197	128	94	54	25	10	10	72	916	38	1.606
25-29	788	278	158	140	46	14	5	3	21	1.154	32	1.829
30-34	526	250	132	91	28	5	3	1	11	786	27	1.229
35-39	295	164	111	51	12	4	2	2	20	477	28	770
40-44	314	215	131	47	16	3	6	3	24	520	33	856
45-49	389	272	139	40	14	6	4	2	17	594	35	914
50-54	460	376	163	47	21	3	7	—	—	701	34	1.068
55-59	576	425	178	38	14	6	2	3	24	817	30	1.168
60-64	497	373	105	26	14	5	2	—	—	649	18	878
65-69	560	442	112	23	11	1	2	—	—	709	5	914
70-74	455	352	100	23	9	1	—	—	—	588	5	765
75 e piu'	590	441	111	11	3	1	—	1	7	717	4	869
Coniugati	1.820	1.309	22.744	18.095	21.405	10.877	4.034	2.387	18.241	81.362	55.617	284.043
Meno di 20	4	2	15	10	6	1	—	3	26	39	18	119
20-24	51	27	500	479	109	17	5	3	21	1.164	607	3.060
25-29	139	67	1.219	2.303	1.248	262	47	19	141	5.237	3.839	16.211
30-34	166	81	817	2.422	3.638	1.115	232	110	807	8.500	7.499	31.392
35-39	91	58	366	1.087	3.291	1.596	511	257	1.929	7.199	6.714	30.223
40-44	117	70	363	1.048	3.511	2.258	814	440	3.341	8.551	8.029	37.546
45-49	147	106	680	1.594	3.248	2.219	868	555	4.276	9.311	8.396	39.860
50-54	185	137	1.510	2.339	2.807	1.686	716	393	3.010	9.636	7.777	37.186
55-59	213	181	2.821	2.558	1.848	944	385	256	1.985	9.025	5.767	29.936
60-64	158	135	2.706	1.631	854	391	171	140	1.104	6.051	3.013	17.964
65-69	207	167	4.317	1.289	470	201	146	109	816	6.739	2.036	17.285
70-74	171	136	3.895	832	252	117	86	52	398	5.405	1.200	12.964
75 e piu'	171	142	3.535	503	123	70	53	50	387	4.505	722	10.297
Separati legalmente	283	197	134	93	40	22	7	8	56	587	253	1.198
Meno di 20	—	—	1	—	—	—	—	—	—	1	1	2
20-24	4	—	7	—	1	—	—	—	—	12	7	22
25-29	9	4	14	15	3	—	1	—	—	42	31	100
30-34	27	11	17	10	5	5	1	2	14	67	35	156
35-39	25	13	21	14	7	3	1	3	21	74	41	179
40-44	30	17	14	15	11	5	4	1	7	80	44	203
45-49	23	17	15	15	6	3	—	2	14	64	36	151
50-54	32	25	10	17	6	2	—	—	—	67	28	137
55-59	36	30	13	5	1	2	—	—	—	57	18	91
60-64	29	26	10	1	—	2	—	—	—	42	8	62
65-69	37	29	3	1	—	—	—	—	—	41	2	46
70-74	18	13	2	—	—	—	—	—	—	20	1	22
75 e piu'	13	12	7	—	—	—	—	—	—	20	1	27
Vedovi	12.683	10.086	2.999	1.292	595	316	135	95	742	18.115	4.731	28.069
Meno di 20	2	2	—	—	—	—	—	—	—	2	—	2
20-24	6	4	6	4	—	—	—	—	—	16	9	30
25-29	3	3	12	9	7	2	—	—	—	33	29	92
30-34	7	6	24	39	16	4	3	1	7	94	85	281
35-39	10	8	29	47	38	14	7	5	37	150	136	510
40-44	42	27	76	86	65	31	10	15	121	325	269	1.048
45-49	109	77	156	162	92	41	22	12	92	594	463	1.704
50-54	277	214	275	224	102	30	10	7	52	925	606	2.169
55-59	678	528	446	222	78	49	21	11	89	1.505	741	3.008
60-64	1.047	829	379	119	49	26	8	11	81	1.639	499	2.617
65-69	2.139	1.726	451	105	45	35	15	12	101	2.802	541	3.902
70-74	2.868	2.349	391	88	31	40	18	6	45	3.442	449	4.391
75 e piu'	5.495	4.313	754	187	72	44	21	15	117	6.588	904	8.315
Divorziati	178	131	67	23	23	9	3	1	9	304	100	545
Meno di 20	1	—	1	—	—	—	—	—	—	2	—	3
20-24	1	1	2	—	—	—	—	—	—	3	2	5
25-29	10	5	2	3	3	3	—	—	—	21	11	50
30-34	10	3	6	2	2	2	1	—	—	23	10	52
35-39	17	11	10	3	4	1	1	1	9	37	16	82
40-44	21	13	14	4	5	1	—	—	—	45	21	86
45-49	30	28	11	4	4	1	—	—	—	50	15	85
50-54	23	19	9	6	3	—	1	—	—	42	15	77
55-59	24	18	5	—	1	1	—	—	—	31	6	43
60-64	24	20	3	—	1	—	—	—	—	28	2	34
65-69	10	8	3	1	—	—	—	—	—	14	1	19
70-74	7	5	1	—	—	—	—	—	—	8	1	9
75 e piu'	—	—	—	—	—	—	—	—	—	—	—	—
TOTALE	21.082	15.540	27.528	20.154	22.322	11.308	4.223	2.520	19.280	109.137	61.000	327.046
Meno di 20	79	36	32	30	23	11	1	7	62	183	29	448
20-24	657	228	642	577	164	42	15	13	93	2.110	661	4.721
25-29	940	353	1.405	2.467	1.304	278	53	22	162	6.469	3.933	18.237
30-34	736	353	992	2.565	3.690	1.132	239	114	839	9.468	7.657	33.108
35-39	431	246	533	1.201	3.350	1.619	522	267	2.007	7.923	6.929	31.734
40-44	520	340	594	1.199	3.607	2.298	835	460	3.502	9.513	8.391	39.735
45-49	689	485	1.004	1.815	3.365	2.270	894	571	4.399	10.608	8.951	42.715
50-54	984	780	1.969	2.631	2.940	1.722	733	400	3.062	11.379	8.460	40.645
55-59	1.526	1.183	3.467	2.829	1.944	1.001	409	270	2.098	11.446	6.571	34.280
60-64	1.755	1.381	3.205	1.777	918	425	181	151	1.185	8.412	3.544	21.564
65-69	2.967	2.384	4.886	1.418	527	237	163	121	917	10.319	2.586	22.181
70-74	3.522	2.858	4.391	944	292	158	104	58	443	9.469	1.656	18.161
75 e piu'	6.276	4.913	4.408	701	198	115	74	66	511	11.838	1.632	19.517

segue TAV. 17 — Famiglie residenti per ampiezza, stato civile, classe di età e sesso del capo famiglia di censimento

B — MASCHI

STATO CIVILE E CLASSE DI ETÀ DEL CAPO FAMIGLIA	FAMIGLIE CON COMPONENTI											
	1		2	3	4	5	6	7 e più		TOTALE		
	TOTALE	di cui non coabitante						Famiglie	Componenti	FAMIGLIE		COMPONENTI
									Numero	di cui con figli		
Celibi	2.788	1.574	844	436	186	63	27	21	164	4.365	105	7.169
Meno di 20	35	11	14	19	16	8	1	4	36	97	8	266
20-24	385	129	85	74	45	23	8	8	56	628	18	1.176
25-29	573	210	109	109	40	10	2	3	21	846	16	1.361
30-34	347	173	85	61	21	5	3	1	11	523	8	838
35-39	186	110	70	26	7	3	—	—	—	292	7	447
40-44	196	138	74	36	11	2	4	1	8	324	11	538
45-49	199	132	78	22	8	2	3	1	8	313	12	489
50-54	187	159	89	22	13	2	3	—	—	316	6	511
55-59	203	153	74	19	7	4	2	2	17	310	5	479
60-64	135	103	58	14	6	2	2	—	—	217	7	339
65-69	137	107	37	15	8	1	—	—	—	198	1	293
70-74	98	72	37	14	3	1	—	—	—	153	4	231
75 e piu'	107	77	34	5	1	—	—	1	7	148	2	201
Coniugati	844	583	22.175	17.720	21.073	10.724	3.971	2.345	17.921	78.852	54.487	278.013
Meno di 20	—	—	13	9	6	1	—	3	26	32	17	108
20-24	19	12	474	465	102	17	5	3	21	1.085	570	2.906
25-29	76	35	1.181	2.260	1.230	254	44	19	141	5.064	3.748	15.813
30-34	114	48	768	2.381	3.579	1.098	227	103	756	8.270	7.339	30.717
35-39	55	35	348	1.050	3.242	1.570	500	251	1.876	7.016	6.576	29.595
40-44	75	41	331	1.014	3.449	2.229	797	432	3.282	8.327	7.867	36.784
45-49	65	44	635	1.541	3.189	2.188	859	548	4.218	9.025	8.220	39.026
50-54	74	56	1.437	2.290	2.774	1.664	707	385	2.953	9.331	7.636	36.429
55-59	90	77	2.735	2.509	1.824	934	380	254	1.971	8.726	5.655	29.304
60-64	58	48	2.650	1.602	846	387	170	137	1.083	5.850	2.962	17.586
65-69	81	69	4.260	1.279	467	197	144	108	809	6.536	2.014	16.964
70-74	69	59	3.851	819	245	115	85	52	398	5.236	1.172	12.691
75 e piu'	68	59	3.492	501	120	70	53	50	387	4.354	711	10.090
Separati legalmente	161	110	45	32	10	8	2	5	35	263	68	474
Meno di 20	—	—	—	—	—	—	—	—	—	—	—	—
20-24	1	—	—	—	—	—	—	—	—	1	—	1
25-29	5	2	1	5	—	—	—	—	—	11	4	22
30-34	24	10	6	4	—	3	—	2	14	39	11	77
35-39	16	8	6	6	3	—	—	2	14	33	13	72
40-44	24	16	8	1	3	3	—	—	—	41	13	82
45-49	13	10	4	4	2	—	2	1	7	24	9	48
50-54	20	17	4	8	2	1	—	—	—	35	11	65
55-59	19	17	2	4	—	—	—	—	—	25	4	35
60-64	13	11	5	—	—	1	—	—	—	19	2	28
65-69	15	11	2	—	—	—	—	—	—	17	—	19
70-74	7	4	1	—	—	—	—	—	—	8	—	9
75 e piu'	4	4	6	—	—	—	—	—	—	10	1	16
Vedovi	2.912	2.279	656	282	140	102	50	28	222	4.170	1.114	6.662
Meno di 20	—	—	—	—	—	—	—	—	—	—	—	—
20-24	2	2	1	1	—	—	—	—	—	4	2	7
25-29	3	3	—	2	1	—	—	—	—	6	3	13
30-34	4	3	5	3	1	—	—	—	—	13	9	27
35-39	—	—	1	4	6	—	1	—	—	12	12	44
40-44	7	7	6	13	10	4	—	4	34	44	35	152
45-49	15	10	15	17	18	10	4	—	—	79	59	242
50-54	38	32	32	44	18	2	2	3	21	139	94	349
55-59	84	64	76	32	13	15	8	4	35	232	135	542
60-64	143	109	69	27	20	9	5	3	21	276	120	538
65-69	420	332	123	27	13	6	5	5	40	607	159	940
70-74	685	547	113	32	7	18	10	2	14	867	151	1.199
75 e piu'	1.511	1.170	215	80	33	31	14	7	57	1.891	335	2.609
Divorziati	93	72	22	9	11	4	2	—	—	141	32	240
Meno di 20	1	—	1	—	—	—	—	—	—	2	—	3
20-24	1	1	—	—	—	—	—	—	—	1	—	1
25-29	5	1	1	1	1	2	—	—	—	10	5	24
30-34	7	3	2	—	2	—	1	—	—	12	3	25
35-39	10	8	5	2	1	—	1	—	—	19	6	36
40-44	9	5	4	1	4	—	—	—	—	18	7	36
45-49	16	16	3	3	1	1	—	—	—	24	6	40
50-54	13	12	1	1	—	—	—	—	—	15	1	18
55-59	9	8	2	—	1	1	—	—	—	13	3	22
60-64	13	12	1	—	1	—	—	—	—	15	1	19
65-69	4	3	2	1	—	—	—	—	—	7	—	11
70-74	5	3	—	—	—	—	—	—	—	5	—	5
75 e piu'	—	—	—	—	—	—	—	—	—	—	—	—
TOTALE	6.798	4.618	23.742	18.479	21.420	10.901	4.052	2.399	18.342	87.791	55.806	292.558
Meno di 20	35	11	27	28	22	9	1	7	62	129	25	374
20-24	408	143	561	540	147	40	13	11	77	1.720	590	4.093
25-29	658	251	1.291	2.376	1.271	264	46	22	162	5.928	3.771	17.210
30-34	494	235	865	2.450	3.602	1.108	230	106	781	8.855	7.372	31.683
35-39	264	156	427	1.086	3.260	1.573	502	253	1.890	7.365	6.611	30.183
40-44	312	210	424	1.066	3.474	2.238	804	437	3.324	8.755	7.932	37.592
45-49	301	201	736	1.585	3.221	2.200	866	550	4.233	9.459	8.307	39.841
50-54	335	280	1.565	2.367	2.808	1.670	712	388	2.974	9.845	7.753	37.394
55-59	409	323	2.888	2.565	1.844	953	389	260	2.023	9.308	5.800	30.378
60-64	358	279	2.784	1.643	873	400	177	140	1.104	6.375	3.094	18.513
65-69	666	531	4.423	1.321	489	211	150	113	849	7.373	2.175	18.235
70-74	863	685	4.004	866	255	134	95	54	412	6.271	1.327	14.141
75 e piu'	1.695	1.313	3.747	586	154	101	67	58	451	6.408	1.049	12.921

TAV. 18 - Famiglie residenti per condizione professionale o

CONDIZIONE DEL CAPO FAMIGLIA	FAMIGLIE CON COMPONENTI TUTTI IN CONDIZIONE PROFESSIONALE							
	TUTTI IN AGRICOLTURA		TUTTI NELLE INDUSTRIE		TUTTI IN ALTRE ATTIVITÀ		TUTTI IN SETTORI DIVERSI	
	Famiglie	Componenti	Famiglie	Componenti	Famiglie	Componenti	Famiglie	Componenti
Occupato	1.793	3.254	1.147	1.378	3.571	4.695	1.566	4.140
-Agricoltura	1.793	3.254	—	—	—	—	497	1.552
-Industrie	—	—	1.147	1.378	—	—	738	1.794
-Altre attività	—	—	—	—	3.571	4.695	331	794
Disoccupato	46	68	125	136	88	103	115	281
In condizione non. professionale	—	—	—	—	—	—	—	—
In cerca di prima occupazione	—	—	—	—	—	—	—	—
Studenti	—	—	—	—	—	—	—	—
Casalinghe	—	—	—	—	—	—	—	—
Ritirati dal lavoro	—	—	—	—	—	—	—	—
Altri	—	—	—	—	—	—	—	—
TOTALE	1.839	3.322	1.272	1.514	3.659	4.798	1.681	4.421

TAV. 19 - Famiglie residenti per ampiezza e numero di componenti (occupati, in età inferiore a 6 anni, in età di 60 anni e più, in età di 75 anni e più)

COMPONENTI OCCUPATI — COMPONENTI IN ETÀ INFERIORE A 6 ANNI — COMPONENTI IN ETÀ DI 60 ANNI E PIÙ — COMPONENTI IN ETÀ DI 75 ANNI E PIÙ	FAMIGLIE CON COMPONENTI									
	1	2	3	4	5	6	7 e più		TOTALE	
							Famiglie	Componenti	Famiglie	Componenti
NUMERO COMPONENTI OCCUPATI										
Nessuno	16.949	17.424	3.901	1.573	668	223	144	1.113	40.882	75.583
1	4.133	7.329	9.889	11.007	4.952	1.555	716	5.365	39.581	131.941
2	—	2.775	5.666	8.275	4.359	1.578	853	6.420	23.506	93.331
3	—	—	698	1.243	1.018	571	452	3.475	3.982	19.057
4	—	—	—	224	265	236	211	1.666	936	5.303
5 e più	—	—	—	—	46	60	144	1.241	250	1.831
TOTALE	21.082	27.528	20.154	22.322	11.308	4.223	2.520	19.280	109.137	327.046
NUMERO COMPONENTI IN ETÀ INFERIORE A 6 ANNI										
Nessuno	21.082	27.304	14.604	15.092	7.745	2.803	1.436	10.753	90.066	246.166
1	—	224	5.491	4.150	2.464	1.029	660	5.085	14.018	57.100
2	—	—	59	3.068	799	320	315	2.510	4.561	20.874
3 e più	—	—	—	12	300	71	109	932	492	2.906
TOTALE	21.082	27.528	20.154	22.322	11.308	4.223	2.520	19.280	109.137	327.046
NUMERO COMPONENTI IN ETÀ DI 60 ANNI E PIÙ										
Nessuno	6.562	9.374	14.079	19.183	8.718	2.799	1.533	11.739	62.248	216.402
1	14.520	5.697	3.118	2.135	2.013	899	547	4.174	28.929	63.441
2	—	12.457	2.604	879	530	502	399	3.046	17.371	44.950
3 e più	—	—	353	125	47	23	41	321	589	2.253
TOTALE	21.082	27.528	20.154	22.322	11.308	4.223	2.520	19.280	109.137	327.046
NUMERO COMPONENTI IN ETÀ DI 75 ANNI E PIÙ										
Nessuno	14.806	22.129	18.538	21.341	10.308	3.678	2.118	16.221	92.918	289.871
1	6.276	3.473	1.306	872	923	469	325	2.459	13.644	30.516
2	—	1.926	297	108	74	76	76	589	2.557	6.590
3 e più	—	—	13	1	3	—	1	11	18	69
TOTALE	21.082	27.528	20.154	22.322	11.308	4.223	2.520	19.280	109.137	327.046

non professionale dei componenti e condizione del capo famiglia di censimento

FAMIGLIE CON COMPONENTI IN CONDIZIONE PROFESSIONALE E NON PROFESSIONALE								FAMIGLIE CON COMPONENTI TUTTI IN CONDIZIONE NON PROFESSIONALE	
TUTTI IN AGRICOLTURA		TUTTI NELLE INDUSTRIE		TUTTI IN ALTRE ATTIVITÀ		TUTTI IN SETTORI DIVERSI			
Famiglie	Componenti	Famiglie	Componenti	Famiglie	Componenti	Famiglie	Componenti	Famiglie	Componenti
6.889	27.208	13.572	52.519	18.728	71.618	10.027	45.400	—	—
6.889	27.208	—	—	—	—	2.023	9.745	—	—
—	—	13.572	52.519	—	—	5.692	25.140	—	—
—	—	—	—	18.728	71.618	2.312	10.515	—	—
163	601	735	2.738	269	1.006	478	2.153	—	—
3.035	10.782	2.551	9.230	3.625	12.366	1.544	7.646	39.070	69.724
76	302	53	204	159	562	19	110	974	2.463
2	7	5	13	21	58	—	—	150	228
25	76	190	628	346	1.025	45	189	2.918	4.408
2.731	9.676	2.166	7.847	2.902	9.993	1.406	6.991	32.989	58.738
201	721	137	538	197	728	74	356	2.039	3.887
10.087	38.591	16.858	64.487	22.622	84.990	12.049	55.199	39.070	69.724

TAV. 20 - Famiglie residenti per ampiezza e specie di alloggio in cui dimorano

SPECIE DI ALLOGGIO	FAMIGLIE CON COMPONENTI									
	1	2	3	4	5	6	7 e più		TOTALE	
							Famiglie	Componenti	Famiglie	Componenti
FAMIGLIE CHE OCCUPANO UN'ABITAZIONE	16.806	25.798	18.767	21.024	10.894	4.127	2.472	18.903	99.888	306.934
In proprietà	12.653	21.092	13.761	15.290	8.278	3.193	1.873	14.299	76.140	232.127
In affitto	2.570	3.396	3.928	4.560	2.136	771	514	3.936	17.875	58.628
Ad altro titolo	1.583	1.310	1.078	1.174	480	163	85	668	5.873	16.179
FAMIGLIE CHE OCCUPANO UN ALTRO TIPO DI ALLOGGIO	37	23	19	20	12	4	—	—	115	304
FAMIGLIE IN COABITAZIONE	4.235	1.707	1.368	1.277	402	92	48	377	9.129	19.800
FAMIGLIE SENZA ABITAZIONE	4	—	—	1	—	—	—	—	5	8
TOTALE	21.082	27.528	20.154	22.322	11.308	4.223	2.520	19.280	109.137	327.046

TAV. 21 - Famiglie residenti per tipo della

TIPO DELLA FAMIGLIA	NUMERO DEI					
	1			2		
	FAMIGLIE	FIGLI CONVIVENTI		FAMIGLIE	FIGLI CONVIVENTI	
		TOTALE	di cui in età inferiore a 18 anni		TOTALE	di cui in età inferiore a 18 anni
Tipo C 1	16.290	16.290	9.043	19.233	38.466	28.761
Tipo C 2	810	810	194	364	728	310
- di cui con padre separato legalmente	29	29	25	13	26	18
Tipo C 3	2.291	2.291	504	988	1.976	760
- di cui con madre separata legalmente	76	76	53	49	98	70
Tipo D 2.1	1.109	1.109	573	1.611	3.222	2.385
Tipo D 2.2	1.499	1.499	350	752	1.504	740
Tipo D 3.1	75	75	23	36	72	38
- di cui con padre separato legalmente	5	5	3	—	—	—
Tipo D 3.2	364	364	96	183	366	215
- di cui con padre separato legalmente	7	7	5	2	4	4
Tipo D 4.1	89	89	30	66	132	67
- di cui con madre separata legalmente	1	1	—	2	4	3
Tipo D 4.2	425	425	111	235	470	264
- di cui con madre separata legalmente	10	10	7	5	10	6
TOTALE	22.952	22.952	10.924	23.468	46.936	33.540

TAV. 22 - Convivenze e componenti permanenti,

SPECIE DELLA CONVIVENZA	NUMERO CONVI- VENZE	COMPONENTI					
		IN CONDIZIONE PROFESSIONALE					
		DIRIGENTI E IMPIEGATI		LAVORATORI DIPENDENTI		ALTRI	
		In complesso	di cui nella pubblica amministrazione, servizi pubblici e privati	In complesso	di cui nella pubblica amministrazione, servizi pubblici e privati	In complesso	di cui nella pubblica amministrazione, servizi pubblici e privati
Convivenze ecclesiastiche	66	107	106	77	46	2	—
Istituti di istruzione	21	49	49	28	14	1	—
Istituti assistenziali	19	48	47	12	7	1	—
Istituti e case di cura	13	13	13	12	8	—	—
Istituti di prevenzione e pena	6	1	1	18	18	—	—
Alberghi, pensioni, locande	31	—	—	22	1	12	—
Navi mercantili	1	—	—	—	—	—	—
Altre convivenze	76	56	56	173	172	1	—
TOTALE	233	274	272	342	286	17	—

TAV. 23 - Convivenze secondo il numero di componenti

SPECIE DELLA CONVIVENZA	NUMERO CONVI- VENZE	COMPONENTI			da 1 a 15			da 16 a 25	
		M	F	MF	CONVI- VENZE	COMPONENTI		CONVI- VENZE	COMPO MF
						MF	M		
Convivenze ecclesiastiche	66	212	222	434	60	287	111	4	78
Istituti di istruzione	21	84	304	388	12	84	12	4	78
Istituti assistenziali	19	96	391	487	6	53	9	7	154
Istituti e case di cura	13	799	865	1.664	1	11	7	—	—
Istituti di prevenzione e pena	6	319	10	329	3	4	3	—	—
Alberghi, pensioni, locande	31	193	69	262	25	113	82	4	80
Navi mercantili	1	19	—	19	—	—	—	1	19
Altre convivenze	76	1.110	15	1.125	70	211	196	3	64
TOTALE	233	2.832	1.876	4.708	177	763	420	23	473

famiglia e numero di figli conviventi

FIGLI CONVIVENTI											
3			4			5 e più			TOTALE		
FAMIGLIE	FIGLI CONVIVENTI		FAMIGLIE	FIGLI CONVIVENTI		FAMIGLIE	FIGLI CONVIVENTI		FAMIGLIE	FIGLI CONVIVENTI	
	TOTALE	di cui in età inferiore a 18 anni		TOTALE	di cui in età inferiore a 18 anni		TOTALE	di cui in età inferiore a 18 anni		TOTALE	di cui in età inferiore a 18 anni
8.258	24.774	18.518	2.438	9.752	7.058	1.225	6.857	4.965	47.444	96.139	68.345
161	483	260	52	208	124	35	193	108	1.422	2.422	996
4	12	10	2	8	6	2	10	9	50	85	68
381	1.143	569	125	500	276	87	494	305	3.872	6.404	2.414
23	69	51	10	40	23	4	22	21	162	305	218
626	1.878	1.396	219	876	669	108	593	443	3.673	7.678	5.466
317	951	532	149	596	374	89	556	322	2.806	5.106	2.318
12	36	21	7	28	20	7	39	33	137	250	135
1	3	2	—	—	—	—	—	—	6	8	5
67	201	120	17	68	36	17	105	75	648	1.104	542
2	6	3	1	4	1	—	—	—	12	21	13
32	96	60	6	24	11	5	26	12	198	367	180
2	6	4	1	4	3	—	—	—	6	15	10
88	264	169	25	100	69	27	153	96	800	1.412	709
2	6	3	—	—	—	—	—	—	17	26	16
9.942	29.826	21.645	3.038	12.152	8.637	1.600	9.016	6.359	61.000	120.882	81.105

attivi e non attivi, per specie della convivenza

ATTIVI				COMPONENTI NON ATTIVI			TOTALE COMPONENTI		
IN CERCA DI PRIMA OCCUPAZIONE	TOTALE			MASCHI	FEMMINE	MASCHI E FEMMINE	MASCHI	FEMMINE	MASCHI E FEMMINE
	MASCHI	FEMMINE	MASCHI E FEMMINE						
—	58	128	186	52	60	112	110	188	298
1	10	69	79	6	34	40	16	103	119
5	7	59	66	48	220	268	55	279	334
13	8	30	38	121	71	192	129	101	230
2	19	2	21	38	2	40	57	4	61
—	20	14	34	6	3	9	26	17	43
—	—	—	—	—	—	—	—	—	—
—	228	2	230	—	10	10	228	12	240
21	350	304	654	271	400	671	621	704	1.325

presenti per sesso e specie della convivenza

NENTI	da 26 a 50			da 51 a 75			da 76 a 100			oltre 100		
	CONVIVENZE	COMPONENTI		CONVIVENZE	COMPONENTI		CONVIVENZE	COMPONENTI		CONVIVENZE	COMPONENTI	
		MF	M		MF	M		MF	M		MF	M
39	2	69	62	—	—	—	—	—	—	—	—	—
37	4	151	35	1	75	—	—	—	—	—	—	—
32	4	141	32	1	59	—	1	80	23	—	—	—
—	4	137	60	—	—	—	3	271	129	5	1.245	603
—	1	34	34	—	—	—	1	78	78	1	213	204
56	2	69	55	—	—	—	—	—	—	—	—	—
19	—	—	—	—	—	—	—	—	—	—	—	—
64	—	—	—	—	—	—	—	—	—	2	850	850
247	17	601	278	2	134	—	5	429	230	8	2.308	1.657

TAV. 24 - Abitazioni occupate per numero di occupanti,

NUMERO DI STANZE — TITOLO DI GODIMENTO	ABITAZIONI OCCUPATE					
	1	2	3	4	5	6
Abitazioni occupate	15.507	23.638	18.107	20.899	11.972	5.574
1	921	376	94	49	36	17
2	4.187	3.982	1.464	1.094	487	218
3	3.727	5.763	3.497	3.207	1.600	678
4	3.727	7.468	6.294	7.057	3.794	1.680
5	1.623	3.397	3.898	5.508	3.259	1.503
6	732	1.519	1.668	2.333	1.601	791
7	260	550	589	828	550	315
8	149	299	319	410	326	187
9 e piu'	181	284	284	413	319	185
<i>di cui in proprieta'</i>	11.659	19.196	13.264	15.234	9.147	4.393
1	517	277	58	28	16	9
2	3.046	3.222	957	636	297	139
3	2.838	4.576	2.385	1.978	1.089	477
4	2.869	5.995	4.515	4.931	2.765	1.279
5	1.277	2.754	2.880	4.167	2.483	1.146
6	604	1.336	1.391	1.991	1.392	699
7	218	492	522	735	506	292
8	135	281	295	378	302	180
9 e piu'	155	263	261	390	297	172
<i>di cui in affitto</i>	2.351	3.191	3.807	4.514	2.278	949
1	280	79	33	16	19	6
2	752	546	394	336	147	62
3	555	859	849	988	409	163
4	507	1.098	1.437	1.763	844	307
5	193	453	838	1.105	663	313
6	44	117	205	232	150	72
7	8	28	33	51	23	16
8	6	6	13	14	11	4
9 e piu'	6	5	5	9	12	6
Abit.occup.senza stanze esclusivam.ad altro uso	15.507	23.638	18.107	20.899	11.972	5.574
1	934	381	96	50	36	17
2	4.217	4.029	1.482	1.112	494	220
3	3.759	5.839	3.542	3.272	1.617	690
4	3.749	7.510	6.413	7.180	3.879	1.709
5	1.605	3.388	3.892	5.536	3.270	1.522
6	699	1.475	1.608	2.251	1.583	771
7	250	514	560	787	529	310
8	139	267	288	390	299	182
9 e piu'	155	235	226	321	265	153
<i>di cui in proprieta'</i>	11.659	19.196	13.264	15.234	9.147	4.393
1	522	282	58	29	16	9
2	3.067	3.259	968	650	302	140
3	2.867	4.645	2.420	2.032	1.103	486
4	2.886	6.032	4.619	5.029	2.839	1.304
5	1.262	2.749	2.880	4.196	2.489	1.166
6	581	1.297	1.343	1.932	1.383	684
7	213	461	498	702	488	289
8	123	253	268	363	278	175
9 e piu'	138	218	210	301	249	140
<i>di cui in affitto</i>	2.351	3.191	3.807	4.514	2.278	949
1	284	79	34	16	19	6
2	760	553	397	338	149	62
3	554	863	856	994	410	166
4	505	1.100	1.452	1.783	852	310
5	189	451	833	1.098	666	312
6	40	111	189	217	144	69
7	9	25	34	49	18	14
8	4	5	8	11	11	4
9 e piu'	6	4	4	8	9	6
Abit.occ.senza stanze esclus.altro uso e cucine	15.507	23.638	18.107	20.899	11.972	5.574
1	4.602	3.878	1.300	960	448	216
2	4.083	5.985	3.517	3.157	1.534	644
3	3.808	7.548	6.375	7.131	3.858	1.698
4	1.717	3.649	4.107	5.712	3.340	1.555
5	742	1.540	1.729	2.415	1.686	820
6	267	560	599	842	560	337
7	131	250	263	364	288	156
8	66	122	118	159	128	84
9 e piu'	91	106	99	159	130	64
<i>di cui in proprieta'</i>	11.659	19.196	13.264	15.234	9.147	4.393
1	3.210	3.137	863	562	274	140
2	3.078	4.750	2.390	1.951	1.037	445
3	2.924	6.048	4.563	4.952	2.805	1.288
4	1.349	2.959	3.032	4.309	2.534	1.193
5	615	1.351	1.436	2.075	1.469	727
6	230	502	539	750	515	316
7	113	238	240	338	271	148
8	61	111	112	149	122	77
9 e piu'	79	100	89	148	120	59
<i>di cui in affitto</i>	2.351	3.191	3.807	4.514	2.278	949
1	930	532	337	285	134	58
2	636	900	860	973	397	162
3	519	1.116	1.467	1.807	863	315
4	202	490	885	1.144	690	315
5	45	115	211	230	156	75
6	9	29	31	55	21	15
7	4	5	12	12	8	3
8	2	4	2	6	3	4
9 e piu'	4	—	2	2	6	2

numero di stanze e titolo di godimento

DA PERSONE				TOTALE			
7	8	9 e più		ABITAZIONI	STANZE	OCCUPANTI	
		ABITAZIONI	OCCUPANTI			FAMIGLIE	COMPONENTI
2.417	981	793	7.934	99.888	421.308	109.004	326.705
7	5	3	27	1.508	1.508	1.542	2.549
99	31	32	315	11.594	23.188	11.998	25.918
288	119	96	960	18.975	56.925	20.158	54.568
705	277	213	2.105	31.215	124.860	34.037	104.079
662	285	203	2.055	20.338	101.690	22.614	76.425
345	142	105	1.032	9.236	55.416	10.470	35.440
130	39	51	513	3.312	23.184	3.820	12.814
84	39	43	439	1.856	14.848	2.178	7.435
97	44	47	488	1.854	19.689	2.187	7.477
1.883	765	599	5.999	76.140	329.771	83.428	248.172
6	1	3	27	915	915	939	1.568
56	23	21	211	8.397	16.794	8.687	18.011
222	96	77	772	13.738	41.214	14.625	38.458
537	212	154	1.521	23.257	93.028	25.416	76.603
471	192	134	1.353	15.504	77.520	17.256	57.570
296	128	81	798	7.918	47.508	9.004	30.461
122	32	43	430	2.962	20.734	3.427	11.530
80	39	42	427	1.732	13.856	2.035	6.983
93	42	44	460	1.717	18.202	2.039	6.988
459	174	152	1.517	17.875	68.398	19.256	61.416
1	4	—	—	438	438	446	771
38	7	6	56	2.288	4.576	2.372	5.855
57	20	13	128	3.913	11.739	4.124	12.482
145	46	51	506	6.198	24.792	6.724	22.017
170	83	63	640	3.881	19.405	4.302	15.720
39	12	12	115	883	5.298	977	3.487
4	2	4	42	169	1.183	194	664
2	—	1	12	57	456	63	218
3	—	2	18	48	511	54	202
2.417	981	793	7.934	99.888	416.838	109.004	326.705
7	5	4	37	1.530	1.530	1.564	2.592
99	31	32	314	11.716	23.432	12.128	26.214
298	122	95	951	19.234	57.702	20.439	55.389
709	279	216	2.133	31.644	126.576	34.514	105.705
668	287	203	2.057	20.371	101.855	22.665	76.712
349	141	108	1.057	8.985	53.910	10.222	34.646
123	38	54	543	3.165	22.155	3.647	12.319
82	39	38	393	1.724	13.792	2.020	6.963
82	39	43	449	1.519	15.886	1.805	6.165
1.883	765	599	5.999	76.140	325.939	83.428	248.172
6	1	4	37	927	927	951	1.597
56	23	21	210	8.486	16.972	8.783	18.225
230	98	76	763	13.957	41.871	14.863	39.133
541	215	157	1.549	23.622	94.488	25.823	77.998
477	193	133	1.343	15.545	77.725	17.311	57.851
300	128	85	835	7.733	46.398	8.827	29.910
117	31	46	460	2.845	19.915	3.290	11.138
78	39	37	381	1.614	12.912	1.893	6.564
78	37	40	421	1.411	14.731	1.687	5.756
459	174	152	1.517	17.875	68.073	19.256	61.416
1	4	—	—	443	443	451	778
38	7	6	56	2.310	4.620	2.394	5.904
58	21	13	128	3.935	11.805	4.149	12.572
146	45	51	506	6.244	24.976	6.771	22.201
170	84	63	640	3.866	19.330	4.291	15.686
37	11	12	115	830	4.980	921	3.293
4	2	4	42	159	1.113	181	617
2	—	1	12	46	368	51	187
3	—	2	18	42	438	47	178
2.417	981	793	7.934	99.888	323.540	109.004	326.705
96	34	31	304	11.565	11.565	11.957	24.882
281	119	96	961	19.416	38.832	20.594	54.646
706	269	214	2.113	31.607	94.821	34.418	105.238
684	297	201	2.036	21.262	85.048	23.626	79.414
362	144	120	1.176	9.558	47.790	10.873	36.881
140	48	57	568	3.410	20.460	3.940	13.306
73	34	31	328	1.590	11.130	1.844	6.363
42	16	21	224	756	6.048	904	3.090
33	20	22	224	724	7.846	848	2.885
1.883	765	599	5.999	76.140	254.305	83.428	248.172
60	24	21	209	8.291	8.291	8.570	17.352
212	95	76	764	14.034	28.068	14.922	38.415
541	205	156	1.538	23.482	70.446	25.633	77.235
486	201	132	1.331	16.195	64.780	18.012	59.768
310	130	96	945	8.209	41.045	9.371	31.787
134	42	48	476	3.076	18.456	3.564	12.072
67	34	30	316	1.479	10.353	1.719	5.961
40	15	20	214	707	5.656	850	2.901
33	19	20	206	667	7.210	787	2.681
459	174	152	1.517	17.875	51.765	19.256	61.416
32	9	5	47	2.322	2.322	2.405	5.506
59	21	14	137	4.022	8.044	4.229	12.583
143	46	50	497	6.326	18.978	6.844	22.451
178	85	62	631	4.051	16.204	4.492	16.310
38	11	14	133	895	4.475	995	3.545
4	2	4	42	170	1.020	194	661
3	—	1	12	48	336	52	189
2	—	—	—	23	184	25	93
—	—	2	18	18	202	20	78

TAV. 25 - Abitazioni occupate per numero di stanze, numero di famiglie, figura giuridica

NUMERO FAMIGLIE — FIGURA GIURIDICA DEL PROPRIETARIO — EPOCA DI COSTRUZIONE E TITOLO DI GODIMENTO — NUMERO SERVIZI INSTALLATI	ABITAZIONI					
	1	2	3	4	5	6
ABITAZIONI OCCUPATE	1.508	11.594	18.975	31.215	20.338	9.236
- Da una famiglia						
- numero	1.474	11.215	17.861	28.553	18.221	8.096
- componenti	2.409	24.242	49.130	90.285	64.895	29.214
- Da due famiglie						
- numero	34	359	1.048	2.524	1.975	1.052
- componenti	140	1.533	4.979	12.794	10.583	5.608
- Da tre e più famiglie						
- numero	—	20	66	138	142	88
- componenti	—	143	459	1.000	947	618
Figura giuridica del proprietario						
- Persona fisica	1.493	11.351	18.302	29.130	18.309	8.809
- Impresa bancaria o assicuratrice	3	8	116	111	51	29
- Altra impresa: di costruzioni, immobiliare, industriale, commerciale, ecc.	1	13	20	63	102	37
- Cooperativa edilizia di abitazione	2	9	12	139	492	184
- a proprietà individuale	1	3	8	81	288	150
- a proprietà indivisa	1	6	4	58	204	34
- Stato, Regioni, Province, Comuni	1	73	150	208	84	29
- Enti previdenziali (INPS, INPDAL, ecc.)	—	—	3	12	13	7
- Istituto autonomo case popolari (IACP)	4	105	322	1.417	1.188	114
- Altro proprietario	4	35	50	135	99	27
Epoca di costruzione						
Prima del 1919	902	6.075	7.455	7.673	3.317	1.779
- di cui in proprietà	549	4.570	5.921	6.364	2.821	1.586
1919 - 1945	300	2.202	3.081	3.712	1.795	921
- di cui in proprietà	179	1.553	2.254	2.861	1.453	804
1946 - 1960	125	1.350	2.844	5.498	2.870	1.237
- di cui in proprietà	82	918	1.855	3.874	2.142	1.032
1961 - 1971	76	1.024	2.960	7.850	5.894	2.691
- di cui in proprietà	50	700	1.974	5.405	4.333	2.229
1972 - 1975	53	465	1.350	3.286	2.819	1.239
- di cui in proprietà	28	337	851	2.316	2.013	1.063
1976 - 1980	48	433	1.188	2.973	3.380	1.276
- di cui in proprietà	24	282	805	2.246	2.500	1.119
Dopo il 1980	4	45	97	223	263	93
- di cui in proprietà	3	37	78	191	242	85
Numero di servizi installati						
Acqua potabile, gabinetto, bagno, elettricità, riscaldamento	150	3.061	10.228	23.459	17.805	8.056
Acqua potabile, gabinetto, bagno, elettricità	6	155	406	791	439	237
Acqua potabile, gabinetto, bagno	—	1	1	9	2	1
Acqua potabile, gabinetto, elettricità	57	307	325	284	78	30
Acqua potabile, gabinetto	1	2	4	3	—	1
Acqua potabile, elettricità	28	140	163	135	30	19
Gabinetto, elettricità	13	18	8	9	3	2
Altre combinazioni	1.234	7.869	7.810	6.506	1.979	890
Solo acqua potabile	1	4	2	1	1	—
Solo gabinetto	6	4	4	1	—	—
Solo elettricità	6	23	20	12	1	—
Nessun servizio	6	10	4	5	—	—

del proprietario, epoca di costruzione e titolo di godimento, numero di servizi installati

CON STANZE				TOTALE			
7	8	9 e più		ABITAZIONI	STANZE	OCCUPANTI	
		ABITAZIONI	STANZE			FAMIGLIE	COMPONENTI
3.312	1.856	1.854	19.689	99.888	421.308	109.004	326.705
2.848	1.567	1.561	16.634	91.396	380.486	91.396	—
10.289	5.779	5.742	—	—	—	—	281.985
430	260	258	2.686	7.940	37.955	15.880	—
2.266	1.430	1.462	—	—	—	—	40.795
34	29	35	369	552	2.867	1.728	—
259	226	273	—	—	—	—	3.925
3.255	1.833	1.824	19.322	94.306	396.791	102.661	304.979
2	1	4	72	325	1.334	353	1.248
8	5	9	95	258	1.262	265	925
19	7	4	45	868	4.410	940	3.245
14	6	2	23	553	2.864	608	2.069
5	1	2	22	315	1.546	332	1.176
8	1	3	30	557	2.117	613	1.876
2	—	—	—	37	178	42	121
7	4	1	14	3.162	13.567	3.720	13.078
11	5	9	111	375	1.649	410	1.233
774	454	540	5.976	28.969	108.394	31.266	80.795
710	425	495	5.465	23.441	90.364	25.381	64.798
365	227	215	2.267	12.818	49.934	13.986	38.682
327	213	196	2.062	9.840	39.635	10.774	29.391
455	253	213	2.219	14.845	62.549	16.545	47.860
400	232	193	1.997	10.728	46.534	12.020	34.363
840	495	442	4.623	22.272	102.483	24.658	81.531
751	467	412	4.323	16.321	77.347	18.175	60.513
436	202	218	2.285	10.068	46.659	10.866	37.576
377	188	208	2.185	7.381	35.290	8.034	27.889
391	204	203	2.076	10.096	47.371	10.815	37.413
351	187	192	1.951	7.706	37.105	8.275	28.653
51	21	23	243	820	3.918	868	2.848
46	20	21	219	723	3.496	769	2.565
2.972	1.642	1.670	17.739	69.043	319.832	76.135	242.347
62	49	32	364	2.177	9.505	2.388	7.578
1	—	—	—	15	64	16	49
10	13	7	69	1.111	3.595	1.200	2.991
1	—	3	37	15	79	16	33
6	1	1	12	523	1.663	571	1.631
—	—	1	11	54	147	58	139
259	151	139	1.445	26.837	86.127	28.503	71.650
—	—	—	—	9	24	9	19
—	—	—	—	15	30	16	33
1	—	1	12	64	184	64	177
—	—	—	—	25	58	28	58

TAV. 26 - Abitazioni occupate per tipo di fabbricato,

NUMERO STANZE — EPOCA DI COSTRUZIONE — SERVIZI INSTALLATI	FABBRICATO UTILIZZATO ESCLUSIVAMENTE AD USO ABITATIVO PER NUMERO DI ABITAZIONI						TOTALE
	1	2	da 3 a 8	da 9 a 15	da 16 a 30	31 e più	
ABITAZIONI	54.420	9.774	14.340	5.822	3.847	1.089	89.292
STANZE	221.011	41.212	62.004	26.897	17.976	4.987	374.087
FAMIGLIE	59.062	10.789	15.852	6.297	4.142	1.156	97.298
OCCUPANTI	169.229	31.581	49.455	20.460	13.933	4.045	288.703
Numero stanze							
1	1.083	172	120	11	4	5	1.395
2	8.312	1.123	948	135	57	33	10.608
3	11.732	2.078	2.209	565	367	180	17.131
4	16.368	2.878	5.278	2.011	1.247	253	28.035
5	8.264	1.839	3.877	2.104	1.537	406	18.027
6	4.504	906	1.242	761	469	171	8.053
7	1.900	350	339	140	114	26	2.869
8	1.134	219	155	61	24	10	1.603
9 e più	1.123	209	172	34	28	5	1.571
Epoca di costruzione							
Prima del 1919	21.519	3.030	2.347	114	23	18	27.051
1919 - 1945	8.691	1.289	1.206	128	29	29	11.372
1946 - 1960	7.045	1.278	3.403	960	267	53	13.006
1961 - 1971	8.723	2.116	3.911	2.240	1.918	344	19.252
1972 - 1975	4.151	1.098	1.490	932	738	344	8.753
1976 - 1980	3.875	901	1.864	1.365	804	296	9.105
Dopo il 1980	416	62	119	83	68	5	753
Servizi installati							
Acqua potabile	53.674	9.677	14.290	5.813	3.844	1.088	88.386
Gabinetto	50.856	9.366	14.122	5.791	3.832	1.084	85.051
Bagno	34.256	7.343	12.472	5.642	3.798	1.073	64.584
Elettricità	54.018	9.732	14.287	5.812	3.843	1.088	88.780
Riscaldamento	51.537	9.380	14.026	5.787	3.829	1.085	85.644

numero di stanze, epoca di costruzione, servizi installati

FABBRICATO UTILIZZATO PREVALENTEMENTE AD USO ABITATIVO PER NUMERO DI ABITAZIONI							FABBRICATO UTILIZZATO PREVALENTE- MENTE AD USO NON ABITATIVO	FABBRICATO RURALE
1	2	da 3 a 8	da 9 a 15	da 16 a 30	31 e più	TOTALE		
3.012	699	1.024	824	766	198	6.523	374	3.699
13.633	3.222	4.694	4.068	3.594	923	30.134	1.624	15.463
3.295	798	1.121	892	826	214	7.146	404	4.156
10.515	2.475	3.544	2.822	2.612	673	22.641	1.156	14.205
34	10	6	—	1	—	51	13	49
308	59	51	9	20	1	448	58	480
567	128	146	61	96	18	1.016	77	751
868	181	332	249	254	77	1.961	86	1.133
547	154	294	286	234	64	1.579	74	658
328	81	122	142	103	31	807	32	344
142	31	37	47	35	4	296	10	137
96	25	21	18	7	2	169	10	74
122	30	15	12	16	1	196	14	73
901	154	133	6	1	1	1.196	100	622
490	109	116	31	17	4	767	61	618
398	106	209	199	73	52	1.037	50	752
673	181	312	367	426	106	2.065	73	882
305	79	121	145	158	11	819	45	451
232	62	130	74	85	21	604	40	347
13	8	3	2	6	3	35	5	27
2.930	689	1.020	823	766	198	6.426	362	3.338
2.592	649	1.009	820	758	198	6.026	326	2.738
1.915	552	932	815	752	195	5.161	259	2.032
2.977	697	1.021	824	766	198	6.483	368	3.641
2.936	679	1.015	822	754	195	6.401	335	3.474

TAV. 27 - Abitazioni occupate per servizi installati, numero di occupanti,

NUMERO OCCUPANTI — NUMERO STANZE — TITOLO DI GODIMENTO — FIGURA GIURIDICA DEL PROPRIETARIO ED EPOCA DI COSTRUZIONE	TOTALE ABITAZIONI	ACQUA POTABILE				
		DI ACQUEDOTTO			DI POZZO O CISTERNA	TOTALE
		Nell'abitazione	Fuori dell'abitazione	TOTALE		
ABITAZIONI OCCUPATE	99.888	96.090	702	96.792	1.720	98.512
STANZE	421.308	407.163	2.586	409.749	7.121	416.870
FAMIGLIE	109.004	104.858	749	105.607	1.881	107.488
OCCUPANTI	326.705	313.507	2.328	315.835	6.535	322.370
Numero occupanti						
1	15.507	14.853	134	14.987	150	15.137
2	23.638	22.898	149	23.047	312	23.359
3	18.107	17.518	116	17.634	278	17.912
4	20.899	20.109	121	20.230	450	20.680
5	11.972	11.471	100	11.571	261	11.832
6	5.574	5.294	43	5.337	150	5.487
7	2.417	2.300	20	2.320	64	2.384
8	981	917	8	925	33	958
9 e più	793	730	11	741	22	763
Numero stanze						
1	1.508	1.330	30	1.360	23	1.383
2	11.594	10.832	142	10.974	219	11.193
3	18.975	18.117	169	18.286	382	18.668
4	31.215	30.176	192	30.368	535	30.903
5	20.338	19.795	101	19.896	306	20.202
6	9.236	9.007	38	9.045	136	9.181
7	3.312	3.234	12	3.246	51	3.297
8	1.856	1.798	9	1.807	38	1.845
9 e più	1.854	1.801	9	1.810	30	1.840
Titolo di godimento						
Proprietà	76.140	73.227	534	73.761	1.281	75.042
Affitto	17.875	17.326	117	17.443	261	17.704
Altro titolo	5.873	5.537	51	5.588	178	5.766
Figura giuridica del proprietario ed epoca di costruzione						
Persona fisica	94.306	90.680	671	91.351	1.597	92.948
Prima del 1919	28.759	27.721	242	27.963	295	28.258
1919 - 1945	12.591	12.060	108	12.168	209	12.377
1946 - 1960	13.335	12.773	108	12.881	220	13.101
1961 - 1971	20.513	19.854	101	19.955	387	20.342
1972 - 1975	9.426	9.053	44	9.097	236	9.333
1976 - 1980	8.898	8.468	65	8.533	233	8.766
Dopo il 1980	784	751	3	754	17	771
Imprese	583	500	5	505	75	580
Prima del 1919	43	43	—	43	—	43
1919 - 1945	33	33	—	33	—	33
1946 - 1960	56	56	—	56	—	56
1961 - 1971	96	89	1	90	6	96
1972 - 1975	225	159	1	160	65	225
1976 - 1980	125	116	3	119	3	122
Dopo il 1980	5	4	—	4	1	5
Cooperative edilizie a proprietà individuale e indivisa	868	851	2	853	11	864
Prima del 1919	21	20	—	20	1	21
1919 - 1945	18	15	—	15	1	16
1946 - 1960	73	71	1	72	1	73
1961 - 1971	212	212	—	212	—	212
1972 - 1975	84	83	—	83	—	83
1976 - 1980	433	423	1	424	8	432
Dopo il 1980	27	27	—	27	—	27
Stato, Regioni, Provincie, Comuni, IACP	3.719	3.665	21	3.686	28	3.714
Prima del 1919	76	72	1	73	3	76
1919 - 1945	111	108	—	108	2	110
1946 - 1960	1.231	1.215	7	1.222	8	1.230
1961 - 1971	1.383	1.374	4	1.378	3	1.381
1972 - 1975	296	285	2	287	9	296
1976 - 1980	618	607	7	614	3	617
Dopo il 1980	4	4	—	4	—	4
Enti previdenziali	37	35	—	35	1	36
Prima del 1919	1	1	—	1	—	1
1919 - 1945	9	8	—	8	—	8
1946 - 1960	23	22	—	22	1	23
1961 - 1971	1	1	—	1	—	1
1972 - 1975	1	1	—	1	—	1
1976 - 1980	2	2	—	2	—	2
Dopo il 1980	—	—	—	—	—	—
Altro proprietario	375	359	3	362	8	370
Prima del 1919	69	62	2	64	3	67
1919 - 1945	56	55	—	55	1	56
1946 - 1960	127	123	1	124	2	126
1961 - 1971	67	65	—	65	1	66
1972 - 1975	36	34	—	34	1	35
1976 - 1980	20	20	—	20	—	20
Dopo il 1980	—	—	—	—	—	—

TAV. 28 - Abitazioni occupate per numero di stanze e numero

FAMIGLIE PER NUMERO DI COMPONENTI E CONDIZIONE OCCUPAZIONALE	ABITAZIONI					
	1	2	3	4	5	6
Famiglie con 1 componente	943	4.313	3.963	4.147	1.879	865
- Non occupato	859	3.916	3.368	3.428	1.443	652
- Occupato	84	397	595	719	436	213
Famiglie con 2 componenti	373	4.040	6.043	8.232	3.911	1.786
- Tutti non occupati	324	3.101	4.116	5.017	2.117	1.024
- Uno occupato	34	715	1.464	2.343	1.226	529
- Tutti occupati	15	224	463	872	568	233
Famiglie con 3 componenti	91	1.449	3.530	6.489	4.129	1.773
- Tutti non occupati	25	355	805	1.230	723	319
- Uno occupato	52	720	1.750	3.234	1.998	813
- Due occupati	13	329	850	1.775	1.269	582
- Tutti occupati	1	45	125	250	139	59
Famiglie con 4 componenti	48	1.054	3.149	7.025	5.596	2.419
- Tutti non occupati	10	123	265	486	332	129
- Uno occupato	24	531	1.699	3.627	2.724	1.072
- Due occupati	12	329	962	2.420	2.209	1.064
- Tre occupati	2	57	191	419	286	130
- Tutti occupati	—	14	32	73	45	24
Famiglie con 5 componenti	29	452	1.449	3.415	3.001	1.469
- Tutti non occupati	4	47	120	201	155	62
- Uno occupato	17	195	673	1.536	1.367	595
- Due occupati	5	154	481	1.260	1.147	635
- Tre occupati	2	42	130	324	254	134
- Quattro occupati	—	10	35	85	68	37
- Tutti occupati	1	4	10	9	10	6
Famiglie con 6 e più componenti	24	286	841	1.907	1.822	924
Numero componenti	163	1.889	5.563	12.563	12.059	6.070
Famiglie con tutti i componenti non occupati	4	35	71	95	90	40
Numero componenti	24	233	487	634	601	262
Famiglie con componenti parte occupati e parte non occupati	20	251	768	1.808	1.732	884
Numero componenti	139	1.656	5.064	11.905	11.458	5.808
Famiglie con tutti i componenti occupati	—	—	2	4	—	—
Numero componenti	—	—	12	24	—	—
TOTALE	1.508	11.594	18.975	31.215	20.338	9.236

dei componenti delle famiglie secondo la condizione occupazionale

CON STANZE				TOTALE			
7	8	9 e più		ABITAZIONI	STANZE	OCCUPANTI	
		ABITAZIONI	STANZE			FAMIGLIE	COMPONENTI
311	180	205	2.219	16.806	58.467	16.806	16.806
243	137	153	1.598	14.199	48.029	14.199	14.199
68	43	52	621	2.607	10.438	2.607	2.607
679	379	355	3.803	25.798	101.369	25.798	51.596
393	217	202	2.132	16.511	62.290	16.511	33.022
209	112	110	1.230	6.742	28.121	6.742	13.484
77	50	43	441	2.545	10.958	2.545	5.090
643	346	317	3.307	18.767	81.394	18.767	56.301
138	60	62	627	3.717	15.672	3.717	11.151
265	146	149	1.583	9.127	39.152	9.127	27.381
211	120	96	1.001	5.245	23.596	5.245	15.735
29	20	10	96	678	2.974	678	2.034
853	435	445	4.729	21.024	96.377	21.024	84.096
61	29	30	344	1.465	6.432	1.465	5.860
351	174	168	1.757	10.370	46.349	10.370	41.480
375	190	198	2.065	7.759	36.875	7.759	31.036
51	38	38	392	1.212	5.628	1.212	4.848
15	4	11	171	218	1.093	218	872
482	289	308	3.318	10.894	51.763	10.894	54.470
24	11	15	156	639	2.821	639	3.195
164	87	101	1.076	4.735	21.895	4.735	23.675
229	146	156	1.692	4.213	20.804	4.213	21.065
53	32	30	308	1.001	4.781	1.001	5.005
10	11	6	86	262	1.271	262	1.310
2	2	—	—	44	191	44	220
344	227	224	2.313	6.599	31.938	6.599	—
2.284	1.544	1.530	—	—	—	—	43.665
7	6	6	56	354	1.510	354	—
45	38	39	—	—	—	—	2.363
335	221	218	2.257	6.237	30.392	6.237	—
2.227	1.506	1.491	—	—	—	—	41.254
2	—	—	—	8	36	8	—
12	—	—	—	—	—	—	48
3.312	1.856	1.854	19.689	99.888	421.308	99.888	306.934

TAV. 29 - Abitazioni non occupate per numero di stanze, motivo della non occupazione, tipo di fabbricato, figura giuridica del proprietario ed epoca di costruzione

MOTIVO DELLA NON OCCUPAZIONE — TIPO DI FABBRICATO — FIGURA GIURIDICA DEL PROPRIETARIO — EPOCA DI COSTRUZIONE	ABITAZIONI CON STANZE										TOTALE	
	1	2	3	4	5	6	7	8	9 e più		ABITAZIONI	STANZE
									ABITAZIONI	STANZE		
ABITAZIONI NON OCCUPATE	1.663	8.414	10.401	9.168	4.127	1.522	497	353	433	4.927	36.578	127.363
Motivo della non occupazione												
- Disponibile per la vendita o l'affitto	173	844	1.039	1.313	714	177	65	34	43	495	4.402	16.084
- Utilizzabile per vacanza	345	2.892	5.232	4.059	1.539	624	240	161	193	2.052	15.285	54.520
- Utilizzabile per lavoro	368	1.213	961	910	244	130	32	25	31	337	3.914	12.078
- Altro motivo	777	3.465	3.169	2.886	1.630	591	160	133	166	2.043	12.977	44.681
Tipo di fabbricato in cui è situata l'abitazione												
Utilizzato esclusivamente ad uso abitativo	983	5.663	8.067	7.185	3.378	1.169	390	274	325	3.675	27.434	97.751
- Con 1 abitazione	792	4.211	4.378	4.116	1.622	756	282	191	230	2.589	16.578	57.549
- Con 2 abitazioni	85	488	642	691	355	136	45	38	42	452	2.522	9.413
- Da 3 a 8 abitazioni	76	418	810	982	650	139	49	31	42	464	3.197	12.409
- Da 9 a 15 abitazioni	20	201	413	556	293	80	5	11	3	33	1.582	5.986
- Da 16 a 30 abitazioni	6	168	952	491	315	46	7	3	5	64	1.993	7.150
- Con 31 e più abitazioni	4	177	872	349	143	12	2	—	3	73	1.562	5.244
Utilizzato prevalentemente ad uso abitativo	170	889	855	735	352	164	50	41	52	573	3.308	11.448
- Con 1 abitazione	120	665	586	434	153	104	34	28	37	402	2.161	7.197
- Con 2 abitazioni	22	83	80	74	28	16	6	5	8	102	322	1.144
- Da 3 a 8 abitazioni	12	54	64	79	61	28	7	4	7	69	316	1.251
- Da 9 a 15 abitazioni	—	15	39	55	49	8	2	3	—	—	171	698
- Da 16 a 30 abitazioni	3	41	58	64	50	6	—	—	—	—	222	801
- Con 31 e più abitazioni	13	31	28	29	11	2	1	1	—	—	116	357
Utilizzato prevalentemente ad uso non abitativo	233	873	596	452	193	83	26	18	35	475	2.509	7.839
Rurale	277	989	883	796	204	106	31	20	21	204	3.327	10.325
Figura giuridica del proprietario												
- Persona fisica	1.639	8.312	10.165	8.661	3.476	1.455	482	337	404	4.500	34.931	120.082
- Imprese	8	13	64	142	136	21	3	5	7	123	399	1.784
- Cooperative edilizie a proprietà individuale e indivisa	5	12	12	88	342	20	—	1	2	23	482	2.278
- Stato, Regioni, Provincie, Comuni, IACP	7	54	136	245	127	7	6	6	10	118	598	2.388
- Enti previdenziali	—	1	—	—	1	1	—	—	—	—	3	13
- Altro proprietario	4	22	24	32	45	18	6	4	10	163	165	818
Epoca di costruzione												
Fino al 1945	1.066	5.157	4.536	3.658	1.276	642	252	186	243	2.693	17.016	55.797
- di cui utilizzabili per vacanza	214	1.405	1.485	1.404	539	271	124	94	112	1.182	5.648	20.218
1946-1971	171	1.167	2.023	2.130	796	340	94	57	65	797	6.843	25.025
- di cui utilizzabili per vacanza	38	526	1.157	939	335	164	52	24	31	344	3.266	11.876
Dopo il 1971	183	1.218	2.921	2.957	1.872	482	134	91	102	1.165	9.960	38.293
- di cui utilizzabili per vacanza	61	781	2.342	1.555	602	164	54	36	37	392	5.632	19.921
Epoca non indicata	243	872	921	423	183	58	17	19	23	272	2.759	8.248
- di cui utilizzabili per vacanza	32	180	248	161	63	25	10	7	13	134	739	2.505

TAV. 30 - Occupati per settore di attività economica, luogo di lavoro, tempo impiegato e mezzo utilizzato**A — AGRICOLTURA, CACCIA, FORESTE E PESCA**

LUOGO DI LAVORO — TEMPO IMPIEGATO (minuti)	MEZZO UTILIZZATO								TOTALE	di cui persone che hanno effettuato più di uno spostamento
	NESSUN MEZZO (a piedi)	FERROVIA, TRAM, METROPOLITANA, ALTRO MEZZO PUBBLICO SU ROTAIA	AUTOBUS, FILOBUS, CORRIERA, ALTRO MEZZO PUBBLICO SU GOMMA	AUTOBUS AZIENDALE	AUTO PRIVATA COME		MOTOCICLETTA, CICLOMOTORE, SCOOTER	ALTRO MEZZO		
					CONDUCENTE	TRASPORTATO				
STESSO COMUNE DI RESIDENZA	10.294	62	230	85	2.004	1.256	312	561	14.804	6.597
-Fino a 15	6.157	21	74	30	1.154	678	180	207	8.501	4.806
-Da 16 a 30	2.713	28	113	50	705	476	101	252	4.438	1.342
-Da 31 a 60	1.001	4	31	3	125	89	24	80	1.357	319
-Oltre 60	423	9	12	2	20	13	7	22	508	130
di cui nel Comune capoluogo										
-Fino a 15	738	5	13	—	81	10	24	10	881	737
-Da 16 a 30	123	3	9	1	40	13	5	10	204	129
-Da 31 a 60	41	—	3	—	4	2	3	—	53	25
-Oltre 60	17	—	2	—	1	—	—	1	21	12
ALTRO COMUNE DELLA STESSA PROVINCIA	132	21	116	26	471	248	26	23	1.063	244
-Fino a 15	39	3	16	6	159	82	9	6	320	104
-Da 16 a 30	39	6	55	9	245	120	12	12	498	113
-Da 31 a 60	40	11	33	9	60	39	3	5	200	21
-Oltre 60	14	1	12	2	7	7	2	—	45	6
di cui nel Comune capoluogo										
-Fino a 15	7	1	3	—	14	4	1	1	31	17
-Da 16 a 30	1	—	14	1	22	2	—	1	41	16
-Da 31 a 60	2	—	6	—	12	1	—	1	22	2
-Oltre 60	—	—	5	—	—	1	—	—	6	—
ALTRA PROVINCIA DELLA STESSA REGIONE	1	—	3	—	13	2	—	—	19	7
-Fino a 15	—	—	—	—	4	—	—	—	4	3
-Da 16 a 30	1	—	1	—	8	1	—	—	11	4
-Da 31 a 60	—	—	1	—	1	1	—	—	3	—
-Oltre 60	—	—	1	—	—	—	—	—	1	—
di cui nel Comune capoluogo										
-Fino a 15	—	—	—	—	—	—	—	—	—	—
-Da 16 a 30	—	—	—	—	—	—	—	—	—	—
-Da 31 a 60	—	—	—	—	1	—	—	—	1	—
-Oltre 60	—	—	1	—	—	—	—	—	1	—
PROVINCIE DI ALTRE REGIONI	12	6	15	7	53	38	1	3	135	26
-Fino a 15	4	—	2	1	18	3	1	—	29	7
-Da 16 a 30	6	—	2	—	22	21	—	2	53	11
-Da 31 a 60	2	2	7	5	9	10	—	1	36	3
-Oltre 60	—	4	4	1	4	4	—	—	17	5
di cui nel Comune capoluogo										
-Fino a 15	—	—	—	—	—	—	—	—	—	—
-Da 16 a 30	—	—	—	—	—	—	—	1	1	1
-Da 31 a 60	—	1	1	2	—	3	—	—	7	—
-Oltre 60	—	1	1	—	2	4	—	—	8	2
ESTERO	—	—	—	—	—	—	—	—	—	—
-Fino a 15	—	—	—	—	—	—	—	—	—	—
-Da 16 a 30	—	—	—	—	—	—	—	—	—	—
-Da 31 a 60	—	—	—	—	—	—	—	—	—	—
-Oltre 60	—	—	—	—	—	—	—	—	—	—
TOTALE	10.439	89	364	118	2.541	1.544	339	587	16.021	6.874

segue TAV. 30 — Occupati per settore di attività economica, luogo di lavoro, tempo impiegato e mezzo utilizzato

B — INDUSTRIE

LUOGO DI LAVORO — TEMPO IMPIEGATO (minuti)	MEZZO UTILIZZATO								TOTALE	di cui persone che hanno effettuato più di uno spostamento
	NESSUN MEZZO (a piedi)	FERROVIA, TRAM, METROPOLITANA, ALTRO MEZZO PUBBLICO SU ROTAIA	AUTOBUS, FILOBUS, CORRIERA, ALTRO MEZZO PUBBLICO SU GOMMA	AUTOBUS AZIENDALE	AUTO PRIVATA COME		MOTOCICLETTA, CICLOMOTORE, SCOOTER	ALTRO MEZZO		
					CONDUCENTE	TRASPORTATO				
STESSO COMUNE DI RESIDENZA	4.438	81	1.405	313	6.080	1.090	633	133	14.173	6.570
-Fino a 15	3.907	31	570	124	4.290	577	452	85	10.036	5.414
-Da 16 a 30	441	26	597	115	1.492	356	162	42	3.231	961
-Da 31 a 60	62	15	140	43	204	112	18	5	599	125
-Oltre 60	28	9	98	31	94	45	1	1	307	70
di cui nel Comune capoluogo										
-Fino a 15	771	9	114	19	1.444	152	99	7	2.615	1.541
-Da 16 a 30	192	10	163	23	565	82	52	6	1.093	480
-Da 31 a 60	26	2	29	12	51	19	7	1	147	59
-Oltre 60	8	3	8	20	23	5	—	1	68	19
ALTRO COMUNE DELLA STESSA PROVINCIA	39	126	2.220	341	3.219	767	109	15	6.836	988
-Fino a 15	20	16	182	33	1.140	166	49	5	1.611	390
-Da 16 a 30	11	43	779	122	1.508	330	50	7	2.850	395
-Da 31 a 60	6	38	877	131	458	216	9	3	1.738	143
-Oltre 60	2	29	382	55	113	55	1	—	637	60
di cui nel Comune capoluogo										
-Fino a 15	5	3	63	4	239	46	19	1	380	93
-Da 16 a 30	5	17	260	18	537	92	13	1	943	146
-Da 31 a 60	2	18	214	28	134	48	2	3	449	45
-Oltre 60	—	13	53	9	41	15	1	—	132	7
ALTRA PROVINCIA DELLA STESSA REGIONE	2	13	43	20	102	15	4	—	199	34
-Fino a 15	—	1	—	—	9	1	—	—	11	4
-Da 16 a 30	2	1	10	5	35	7	3	—	63	7
-Da 31 a 60	—	7	14	6	40	5	—	—	72	14
-Oltre 60	—	4	19	9	18	2	1	—	53	9
di cui nel Comune capoluogo										
-Fino a 15	—	—	—	—	—	—	—	—	—	—
-Da 16 a 30	—	1	2	1	6	1	—	—	11	1
-Da 31 a 60	—	3	7	3	20	3	—	—	36	8
-Oltre 60	—	2	8	3	12	—	—	—	25	5
PROVINCIE DI ALTRE REGIONI	3	39	208	53	350	119	6	6	784	75
-Fino a 15	2	—	3	4	21	4	—	—	34	9
-Da 16 a 30	—	7	98	7	169	48	3	4	336	30
-Da 31 a 60	—	17	68	21	121	51	3	1	282	20
-Oltre 60	1	15	39	21	39	16	—	1	132	16
di cui nel Comune capoluogo										
-Fino a 15	—	—	—	—	—	—	—	—	—	—
-Da 16 a 30	—	1	2	—	6	1	—	1	11	1
-Da 31 a 60	—	1	3	3	7	3	—	—	17	3
-Oltre 60	—	2	2	3	8	2	—	—	17	4
ESTERO	—	—	—	—	—	—	—	—	—	—
-Fino a 15	—	—	—	—	—	—	—	—	—	—
-Da 16 a 30	—	—	—	—	—	—	—	—	—	—
-Da 31 a 60	—	—	—	—	—	—	—	—	—	—
-Oltre 60	—	—	—	—	—	—	—	—	—	—
TOTALE	4.482	259	3.876	727	9.751	1.991	752	154	21.992	7.667

segue TAV. 30 — Occupati per settore di attività economica, luogo di lavoro, tempo impiegato e mezzo utilizzato

C — ALTRE ATTIVITÀ

LUOGO DI LAVORO — TEMPO IMPIEGATO (minuti)	MEZZO UTILIZZATO								TOTALE	di cui persone che hanno effettuato più di uno spostamento
	NESSUN MEZZO (a piedi)	FERROVIA, TRAM, METROPOLITANA, ALTRO MEZZO PUBBLICO SU ROTAIA	AUTOBUS, FILOBUS, CORRIERA, ALTRO MEZZO PUBBLICO SU GOMMA	AUTOBUS AZIENDALE	AUTO PRIVATA COME		MOTOCICLETTA, CICLOMOTORE, SCOOTER	ALTRO MEZZO		
					CONDUCENTE	TRASPORTATO				
STESSO COMUNE DI RESIDENZA	15.697	216	1.716	92	8.261	1.028	309	120	27.439	14.334
-Fino a 15	14.349	67	662	51	6.720	789	249	78	22.965	12.500
-Da 16 a 30	1.247	65	742	27	1.160	189	55	22	3.507	1.568
-Da 31 a 60	81	29	186	8	235	39	4	11	593	156
-Oltre 60	20	55	126	6	146	11	1	9	374	110
di cui nel Comune capoluogo										
-Fino a 15	4.937	38	539	23	3.716	381	56	9	9.699	5.291
-Da 16 a 30	889	32	567	16	659	99	20	3	2.285	1.148
-Da 31 a 60	59	7	65	5	73	9	1	3	222	75
-Oltre 60	7	21	26	3	50	4	—	2	113	40
ALTRO COMUNE DELLA STESSA PROVINCIA	46	379	2.090	58	3.450	416	18	12	6.469	1.524
-Fino a 15	36	27	147	8	895	104	8	4	1.229	471
-Da 16 a 30	8	121	891	23	1.745	185	8	6	2.987	707
-Da 31 a 60	1	104	725	21	672	107	2	—	1.632	260
-Oltre 60	1	127	327	6	138	20	—	2	621	86
di cui nel Comune capoluogo										
-Fino a 15	9	13	87	3	327	41	—	1	481	230
-Da 16 a 30	2	74	540	14	669	70	2	—	1.371	403
-Da 31 a 60	—	63	374	13	174	20	1	—	645	107
-Oltre 60	—	38	137	3	28	7	—	1	214	30
ALTRA PROVINCIA DELLA STESSA REGIONE	2	34	86	6	184	17	—	1	330	63
-Fino a 15	2	1	2	1	11	—	—	—	17	3
-Da 16 a 30	—	2	12	1	70	9	—	1	95	17
-Da 31 a 60	—	6	37	2	64	5	—	—	114	22
-Oltre 60	—	25	35	2	39	3	—	—	104	21
di cui nel Comune capoluogo										
-Fino a 15	—	—	—	—	—	—	—	—	—	—
-Da 16 a 30	—	—	—	—	17	3	—	—	20	8
-Da 31 a 60	—	4	31	2	40	2	—	—	79	12
-Oltre 60	—	21	28	1	20	3	—	—	73	12
PROVINCIE DI ALTRE REGIONI	8	63	81	5	252	35	5	2	451	108
-Fino a 15	6	1	5	—	23	—	—	—	35	11
-Da 16 a 30	2	5	11	—	103	16	3	1	141	33
-Da 31 a 60	—	18	30	4	69	10	2	1	134	34
-Oltre 60	—	39	35	1	57	9	—	—	141	30
di cui nel Comune capoluogo										
-Fino a 15	—	—	—	—	—	—	—	—	—	—
-Da 16 a 30	—	—	1	—	8	—	1	—	10	5
-Da 31 a 60	—	3	7	1	14	—	—	—	25	11
-Oltre 60	—	26	10	1	17	4	—	—	58	14
ESTERO	—	—	—	—	—	—	—	—	—	—
-Fino a 15	—	—	—	—	—	—	—	—	—	—
-Da 16 a 30	—	—	—	—	—	—	—	—	—	—
-Da 31 a 60	—	—	—	—	—	—	—	—	—	—
-Oltre 60	—	—	—	—	—	—	—	—	—	—
TOTALE	15.753	692	3.973	161	12.147	1.496	332	135	34.689	16.029

segue TAV. 30 — Occupati per settore di attività economica, luogo di lavoro, tempo impiegato e mezzo utilizzato

LUOGO DI LAVORO — TEMPO IMPIEGATO (minuti)	MEZZO UTILIZZATO								TOTALE	di cui persone che hanno effettuato più di uno spostamento
	NESSUN MEZZO (a piedi)	FERROVIA, TRAM, METROPOLITANA, ALTRO MEZZO PUBBLICO SU ROTAIA	AUTOBUS, FILOBUS, CORRIERA, ALTRO MEZZO PUBBLICO SU GOMMA	AUTOBUS AZIENDALE	AUTO PRIVATA COME		MOTOCICLETTA, CICLOMOTORE, SCOOTER	ALTRO MEZZO		
					CONDUCENTE	TRASPORTATO				
STESSO COMUNE DI RESIDENZA	30.429	359	3.351	490	16.345	3.374	1.254	814	56.416	27.501
-Fino a 15	24.413	119	1.306	205	12.164	2.044	881	370	41.502	22.720
-Da 16 a 30	4.401	119	1.452	192	3.357	1.021	318	316	11.176	3.871
-Da 31 a 60	1.144	48	357	54	564	240	46	96	2.549	600
-Oltre 60	471	73	236	39	260	69	9	32	1.189	310
di cui nel Comune capoluogo										
-Fino a 15	6.446	52	666	42	5.241	543	179	26	13.195	7.569
-Da 16 a 30	1.204	45	739	40	1.264	194	77	19	3.582	1.757
-Da 31 a 60	126	9	97	17	128	30	11	4	422	159
-Oltre 60	32	24	36	23	74	9	—	4	202	71
ALTRO COMUNE DELLA STESSA PROVINCIA	217	526	4.426	425	7.140	1.431	153	50	14.368	2.756
-Fino a 15	95	46	345	47	2.194	352	66	15	3.160	965
-Da 16 a 30	58	170	1.725	154	3.498	635	70	25	6.335	1.215
-Da 31 a 60	47	153	1.635	161	1.190	362	14	8	3.570	424
-Oltre 60	17	157	721	63	258	82	3	2	1.303	152
di cui nel Comune capoluogo										
-Fino a 15	21	17	153	7	580	91	20	3	892	340
-Da 16 a 30	8	91	814	33	1.228	164	15	2	2.355	565
-Da 31 a 60	4	81	594	41	320	69	3	4	1.116	154
-Oltre 60	—	51	195	12	69	23	1	1	352	37
ALTRA PROVINCIA DELLA STESSA REGIONE	5	47	132	26	299	34	4	1	548	104
-Fino a 15	2	2	2	1	24	1	—	—	32	10
-Da 16 a 30	3	3	23	6	113	17	3	1	169	28
-Da 31 a 60	—	13	52	8	105	11	—	—	189	36
-Oltre 60	—	29	55	11	57	5	1	—	158	30
di cui nel Comune capoluogo										
-Fino a 15	—	—	—	—	—	—	—	—	—	—
-Da 16 a 30	—	1	2	1	23	4	—	—	31	9
-Da 31 a 60	—	7	38	5	61	5	—	—	116	20
-Oltre 60	—	23	37	4	32	3	—	—	99	17
PROVINCIE DI ALTRE REGIONI	23	108	304	65	655	192	12	11	1.370	209
-Fino a 15	12	1	10	5	62	7	1	—	98	27
-Da 16 a 30	8	12	111	7	294	85	6	7	530	74
-Da 31 a 60	2	37	105	30	199	71	5	3	452	57
-Oltre 60	1	58	78	23	100	29	—	1	290	51
di cui nel Comune capoluogo										
-Fino a 15	—	—	—	—	—	—	—	—	—	—
-Da 16 a 30	—	1	3	—	14	1	1	2	22	7
-Da 31 a 60	—	5	11	6	21	6	—	—	49	14
-Oltre 60	—	29	13	4	27	10	—	—	83	20
ESTERO	—	—	—	—	—	—	—	—	—	—
-Fino a 15	—	—	—	—	—	—	—	—	—	—
-Da 16 a 30	—	—	—	—	—	—	—	—	—	—
-Da 31 a 60	—	—	—	—	—	—	—	—	—	—
-Oltre 60	—	—	—	—	—	—	—	—	—	—
TOTALE	30.674	1.040	8.213	1.006	24.439	5.031	1.423	876	72.702	30.570

TAV. 31 - Studenti per luogo di studio, tempo impiegato e mezzo utilizzato

LUOGO DI STUDIO — TEMPO IMPIEGATO (minuti)	MEZZO UTILIZZATO								TOTALE	di cui persone che hanno effettuato più di uno spostamento
	NESSUN MEZZO (a piedi)	FERROVIA, TRAM, METROPOLITANA, ALTRO MEZZO PUBBLICO SU ROTAIA	AUTOBUS, FILOBUS, CORRIERA, ALTRO MEZZO PUBBLICO SU GOMMA	AUTOBUS SCOLASTICO	AUTO PRIVATA COME		MOTOCICLETTA, CICLOMOTORE, SCOOTER	ALTRO MEZZO		
					CONDUCENTE	TRASPORTATO				
STESSO COMUNE DI RESIDENZA	35.394	422	4.785	7.125	46	2.546	167	15	50.500	4.277
-Fino a 15	32.493	126	2.178	4.807	29	2.187	139	15	41.974	3.538
-Da 16 a 30	2.711	174	2.059	2.004	13	328	28	—	7.317	599
-Da 31 a 60	163	41	414	281	2	27	—	—	928	88
-Oltre 60	27	81	134	33	2	4	—	—	281	52
di cui nel Comune capoluogo										
-Fino a 15	8.483	52	1.210	479	15	1.217	59	5	11.520	984
-Da 16 a 30	1.565	50	1.178	292	9	218	14	—	3.326	301
-Da 31 a 60	91	2	107	21	—	19	—	—	240	23
-Oltre 60	7	5	10	2	—	1	—	—	25	10
ALTRO COMUNE DELLA STESSA PROVINCIA	105	490	4.944	545	34	330	2	—	6.450	482
-Fino a 15	89	53	567	176	8	139	1	—	1.033	70
-Da 16 a 30	15	214	2.389	238	16	154	—	—	3.026	225
-Da 31 a 60	—	163	1.601	107	6	31	1	—	1.909	136
-Oltre 60	1	60	387	24	4	6	—	—	482	51
di cui nel Comune capoluogo										
-Fino a 15	33	29	247	41	4	90	1	—	445	38
-Da 16 a 30	4	148	1.279	51	8	101	—	—	1.591	161
-Da 31 a 60	—	130	1.038	44	4	23	—	—	1.239	88
-Oltre 60	—	49	279	13	3	3	—	—	347	36
ALTRA PROVINCIA DELLA STESSA REGIONE	2	37	96	11	1	4	—	—	151	24
-Fino a 15	2	—	4	—	—	2	—	—	8	2
-Da 16 a 30	—	4	19	3	—	—	—	—	26	5
-Da 31 a 60	—	16	35	3	1	1	—	—	56	6
-Oltre 60	—	17	38	5	—	1	—	—	61	11
di cui nel Comune capoluogo										
-Fino a 15	—	—	—	—	—	—	—	—	—	—
-Da 16 a 30	—	3	6	—	—	—	—	—	9	1
-Da 31 a 60	—	15	25	2	—	1	—	—	43	6
-Oltre 60	—	17	32	4	—	—	—	—	53	10
PROVINCIE DI ALTRE REGIONI	14	220	421	116	19	43	3	—	836	94
-Fino a 15	10	—	27	43	—	4	1	—	85	3
-Da 16 a 30	3	25	142	39	5	12	—	—	226	22
-Da 31 a 60	—	38	149	20	4	14	1	—	226	21
-Oltre 60	1	157	103	14	10	13	1	—	299	48
di cui nel Comune capoluogo										
-Fino a 15	—	—	—	—	—	—	—	—	—	—
-Da 16 a 30	—	10	17	1	3	—	—	—	31	10
-Da 31 a 60	—	15	14	1	1	1	1	—	33	13
-Oltre 60	—	140	46	4	8	3	1	—	202	44
ESTERO	—	—	—	—	—	—	—	—	—	—
-Fino a 15	—	—	—	—	—	—	—	—	—	—
-Da 16 a 30	—	—	—	—	—	—	—	—	—	—
-Da 31 a 60	—	—	—	—	—	—	—	—	—	—
-Oltre 60	—	—	—	—	—	—	—	—	—	—
TOTALE	35.515	1.169	10.246	7.797	100	2.923	172	15	57.937	4.877

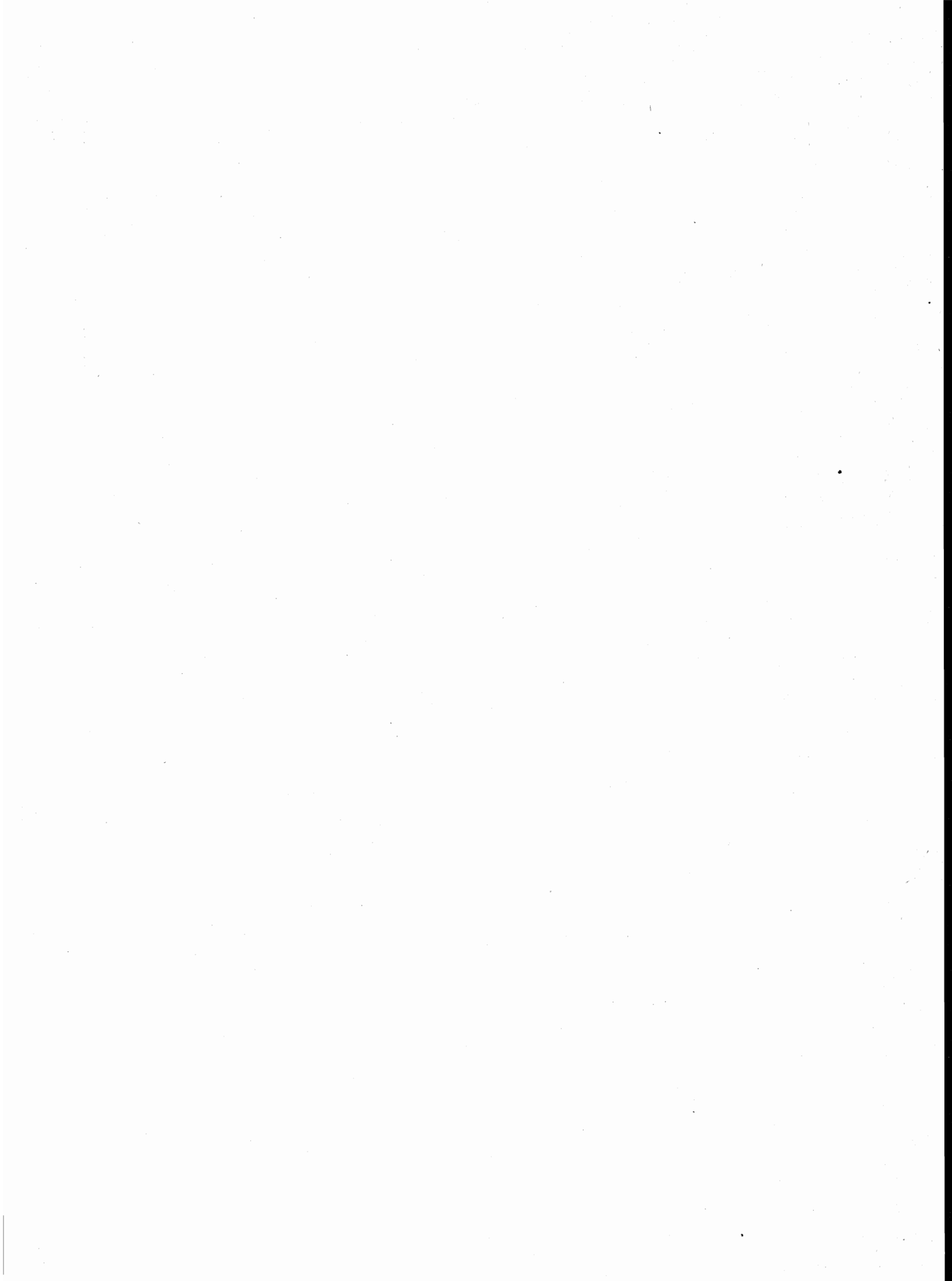

B - dati regionali

TAV. 32 — Popolazione residente e presente per

ANNO DI NASCITA	ETÀ	POPOLAZIONE RESIDENTE									
		MASCHI					FEMMINE				
		CELIBI	CONIUGATI	SEPARATI LEGALMENTE	VEDOVI	DIVORZIATI	TOTALE	NUBILI	CONIUGATE	SEPARATE LEGALMENTE	VEDOVE
1981		1.641	—	—	—	—	1.641	1.516	—	—	—
Dal 1 Gennaio al 24 Ottobre	0	1.641	—	—	—	—	1.641	1.516	—	—	—
1980		1.962	—	—	—	—	1.962	1.892	—	—	—
Dal 25 Ottobre al 31 Dicembre	0	313	—	—	—	—	313	328	—	—	—
Dal 1 Gennaio al 24 Ottobre	1	1.649	—	—	—	—	1.649	1.564	—	—	—
1979		2.097	—	—	—	—	2.097	1.969	—	—	—
Dal 25 Ottobre al 31 Dicembre	1	340	—	—	—	—	340	317	—	—	—
Dal 1 Gennaio al 24 Ottobre	2	1.757	—	—	—	—	1.757	1.652	—	—	—
1978		2.116	—	—	—	—	2.116	2.032	—	—	—
Dal 25 Ottobre al 31 Dicembre	2	328	—	—	—	—	328	331	—	—	—
Dal 1 Gennaio al 24 Ottobre	3	1.788	—	—	—	—	1.788	1.701	—	—	—
1977		2.193	—	—	—	—	2.193	2.084	—	—	—
Dal 25 Ottobre al 31 Dicembre	3	353	—	—	—	—	353	338	—	—	—
Dal 1 Gennaio al 24 Ottobre	4	1.840	—	—	—	—	1.840	1.746	—	—	—
1976		2.330	—	—	—	—	2.330	2.038	—	—	—
Dal 25 Ottobre al 31 Dicembre	4	397	—	—	—	—	397	355	—	—	—
Dal 1 Gennaio al 24 Ottobre	5	1.933	—	—	—	—	1.933	1.683	—	—	—
1975		2.382	—	—	—	—	2.382	2.279	—	—	—
Dal 25 Ottobre al 31 Dicembre	5	404	—	—	—	—	404	391	—	—	—
Dal 1 Gennaio al 24 Ottobre	6	1.978	—	—	—	—	1.978	1.888	—	—	—
1974		2.552	—	—	—	—	2.552	2.330	—	—	—
Dal 25 Ottobre al 31 Dicembre	6	405	—	—	—	—	405	400	—	—	—
Dal 1 Gennaio al 24 Ottobre	7	2.147	—	—	—	—	2.147	1.930	—	—	—
1973		2.398	—	—	—	—	2.398	2.282	—	—	—
Dal 25 Ottobre al 31 Dicembre	7	425	—	—	—	—	425	372	—	—	—
Dal 1 Gennaio al 24 Ottobre	8	1.973	—	—	—	—	1.973	1.910	—	—	—
1972		2.404	—	—	—	—	2.404	2.426	—	—	—
Dal 25 Ottobre al 31 Dicembre	8	450	—	—	—	—	450	425	—	—	—
Dal 1 Gennaio al 24 Ottobre	9	1.954	—	—	—	—	1.954	2.001	—	—	—
1971		2.530	—	—	—	—	2.530	2.435	—	—	—
Dal 25 Ottobre al 31 Dicembre	9	430	—	—	—	—	430	371	—	—	—
Dal 1 Gennaio al 24 Ottobre	10	2.100	—	—	—	—	2.100	2.064	—	—	—
1970		2.532	—	—	—	—	2.532	2.424	—	—	—
Dal 25 Ottobre al 31 Dicembre	10	464	—	—	—	—	464	502	—	—	—
Dal 1 Gennaio al 24 Ottobre	11	2.068	—	—	—	—	2.068	1.922	—	—	—
1969		2.597	—	—	—	—	2.597	2.572	—	—	—
Dal 25 Ottobre al 31 Dicembre	11	459	—	—	—	—	459	484	—	—	—
Dal 1 Gennaio al 24 Ottobre	12	2.138	—	—	—	—	2.138	2.088	—	—	—
1968		2.611	—	—	—	—	2.611	2.487	—	—	—
Dal 25 Ottobre al 31 Dicembre	12	473	—	—	—	—	473	443	—	—	—
Dal 1 Gennaio al 24 Ottobre	13	2.138	—	—	—	—	2.138	2.044	—	—	—
1967		2.652	—	—	—	—	2.652	2.642	—	—	—
Dal 25 Ottobre al 31 Dicembre	13	446	—	—	—	—	446	467	—	—	—
Dal 1 Gennaio al 24 Ottobre	14	2.206	—	—	—	—	2.206	2.175	—	—	—
1966		2.732	—	—	—	—	2.732	2.706	—	—	—
Dal 25 Ottobre al 31 Dicembre	14	505	—	—	—	—	505	491	—	—	—
Dal 1 Gennaio al 24 Ottobre	15	2.227	—	—	—	—	2.227	2.215	—	—	—
1965		2.722	13	1	1	—	2.737	2.580	30	—	—
Dal 25 Ottobre al 31 Dicembre	15	500	—	—	—	—	500	469	—	—	—
Dal 1 Gennaio al 24 Ottobre	16	2.222	13	1	1	—	2.237	2.111	30	—	—
1964		2.848	24	1	1	—	2.874	2.644	87	—	1
Dal 25 Ottobre al 31 Dicembre	16	506	2	—	—	—	508	480	12	—	—
Dal 1 Gennaio al 24 Ottobre	17	2.342	22	1	1	—	2.366	2.164	75	—	1
1963		2.598	25	—	1	—	2.624	2.367	193	1	3
Dal 25 Ottobre al 31 Dicembre	17	457	4	—	—	—	461	414	20	—	—
Dal 1 Gennaio al 24 Ottobre	18	2.141	21	—	1	—	2.163	1.953	173	1	3
1962		2.570	50	—	2	—	2.622	2.101	401	1	1
Dal 25 Ottobre al 31 Dicembre	18	415	8	—	—	—	423	362	56	—	—
Dal 1 Gennaio al 24 Ottobre	19	2.155	42	—	2	—	2.199	1.739	345	1	1
1961		2.630	67	—	1	—	2.698	1.847	617	4	1
Dal 25 Ottobre al 31 Dicembre	19	465	8	—	—	—	473	362	104	—	—
Dal 1 Gennaio al 24 Ottobre	20	2.165	59	—	1	—	2.225	1.485	513	4	1

anno di nascita, età, sesso e stato civile

Provincia	Pcs.
Napoli	19

POPOLAZIONE PRESENTE													
MASCHI							FEMMINE						
DIVORZiate	TOTALE	CELIBI	CONIUGATI	SEPARATI LEGALMENTE	VEDOVI	DIVORZIATI	TOTALE	NUBILI	CONIUGATE	SEPARATE LEGALMENTE	VEDOVE	DIVORZiate	TOTALE
—	1.516	1.625	—	—	—	—	1.625	1.483	—	—	—	—	1.483
—	1.516	1.625	—	—	—	—	1.625	1.483	—	—	—	—	1.483
—	1.892	1.896	—	—	—	—	1.896	1.830	—	—	—	—	1.830
—	328	305	—	—	—	—	305	318	—	—	—	—	318
—	1.564	1.591	—	—	—	—	1.591	1.512	—	—	—	—	1.512
—	1.969	2.050	—	—	—	—	2.050	1.916	—	—	—	—	1.916
—	317	334	—	—	—	—	334	305	—	—	—	—	305
—	1.652	1.716	—	—	—	—	1.716	1.611	—	—	—	—	1.611
—	2.032	2.046	—	—	—	—	2.046	1.958	—	—	—	—	1.958
—	331	312	—	—	—	—	312	312	—	—	—	—	312
—	1.701	1.734	—	—	—	—	1.734	1.646	—	—	—	—	1.646
—	2.084	2.128	—	—	—	—	2.128	2.018	—	—	—	—	2.018
—	338	341	—	—	—	—	341	331	—	—	—	—	331
—	1.746	1.787	—	—	—	—	1.787	1.687	—	—	—	—	1.687
—	2.038	2.256	—	—	—	—	2.256	1.982	—	—	—	—	1.982
—	355	387	—	—	—	—	387	346	—	—	—	—	346
—	1.683	1.869	—	—	—	—	1.869	1.636	—	—	—	—	1.636
—	2.279	2.317	—	—	—	—	2.317	2.215	—	—	—	—	2.215
—	391	395	—	—	—	—	395	385	—	—	—	—	385
—	1.888	1.922	—	—	—	—	1.922	1.830	—	—	—	—	1.830
—	2.330	2.502	—	—	—	—	2.502	2.277	—	—	—	—	2.277
—	400	401	—	—	—	—	401	387	—	—	—	—	387
—	1.930	2.101	—	—	—	—	2.101	1.890	—	—	—	—	1.890
—	2.282	2.358	—	—	—	—	2.358	2.217	—	—	—	—	2.217
—	372	419	—	—	—	—	419	354	—	—	—	—	354
—	1.910	1.939	—	—	—	—	1.939	1.863	—	—	—	—	1.863
—	2.426	2.351	—	—	—	—	2.351	2.365	—	—	—	—	2.365
—	425	438	—	—	—	—	438	415	—	—	—	—	415
—	2.001	1.913	—	—	—	—	1.913	1.950	—	—	—	—	1.950
—	2.435	2.472	—	—	—	—	2.472	2.372	—	—	—	—	2.372
—	371	415	—	—	—	—	415	366	—	—	—	—	366
—	2.064	2.057	—	—	—	—	2.057	2.006	—	—	—	—	2.006
—	2.424	2.483	—	—	—	—	2.483	2.380	—	—	—	—	2.380
—	502	454	—	—	—	—	454	488	—	—	—	—	488
—	1.922	2.029	—	—	—	—	2.029	1.892	—	—	—	—	1.892
—	2.572	2.528	—	—	—	—	2.528	2.511	—	—	—	—	2.511
—	484	439	—	—	—	—	439	473	—	—	—	—	473
—	2.088	2.089	—	—	—	—	2.089	2.038	—	—	—	—	2.038
—	2.487	2.551	—	—	—	—	2.551	2.403	—	—	—	—	2.403
—	443	464	—	—	—	—	464	428	—	—	—	—	428
—	2.044	2.087	—	—	—	—	2.087	1.975	—	—	—	—	1.975
—	2.642	2.583	—	—	—	—	2.583	2.563	—	—	—	—	2.563
—	467	432	—	—	—	—	432	455	—	—	—	—	455
—	2.175	2.151	—	—	—	—	2.151	2.108	—	—	—	—	2.108
—	2.706	2.617	—	—	—	—	2.617	2.641	—	—	—	—	2.641
—	491	485	—	—	—	—	485	483	—	—	—	—	483
—	2.215	2.132	—	—	—	—	2.132	2.158	—	—	—	—	2.158
—	2.610	2.587	12	1	1	—	2.601	2.526	29	—	—	—	2.555
—	469	486	—	—	—	—	486	462	—	—	—	—	462
—	2.141	2.101	12	1	1	—	2.115	2.064	29	—	—	—	2.093
—	2.732	2.711	21	1	1	—	2.734	2.566	87	—	1	—	2.654
—	492	477	2	—	—	—	479	462	12	—	—	—	474
—	2.240	2.234	19	1	1	—	2.255	2.104	75	—	1	—	2.180
—	2.564	2.575	25	—	1	—	2.601	2.285	182	—	4	—	2.471
—	434	468	5	—	—	—	473	396	20	—	—	—	416
—	2.130	2.107	20	—	1	—	2.128	1.889	162	—	4	—	2.055
—	2.504	1.997	35	—	1	—	2.033	1.995	382	1	2	—	2.380
—	418	340	5	—	—	—	345	351	55	—	—	—	406
—	2.086	1.657	30	—	1	—	1.688	1.644	327	1	2	—	1.974
1	2.470	2.147	53	—	1	—	2.201	1.654	592	4	1	1	2.252
1	467	330	7	—	—	—	337	321	104	—	—	—	426
—	2.003	1.817	46	—	1	—	1.864	1.333	488	4	1	—	1.826

segue TAV. 32 — Popolazione residente e presente per

ANNO DI NASCITA	ETÀ	POPOLAZIONE RESIDENTE									
		MASCHI					FEMMINE				
		CELIBI	CONIUGATI	SEPARATI LEGALMENTE	VEDOVI	DIVORZIATI	TOTALE	NUBILI	CONIUGATE	SEPARATE LEGALMENTE	VEDOVE
1960		2.526	115	—	3	—	2.644	1.689	915	2	—
Dal 25 Ottobre al 31 Dicembre	20	440	23	—	—	—	463	316	123	—	—
Dal 1 Gennaio al 24 Ottobre	21	2.086	92	—	3	—	2.181	1.373	792	2	—
1959		2.175	213	—	—	—	2.388	1.332	1.064	8	3
Dal 25 Ottobre al 31 Dicembre	21	425	39	—	—	—	464	267	182	—	1
Dal 1 Gennaio al 24 Ottobre	22	1.750	174	—	—	—	1.924	1.065	882	8	2
1958		1.960	349	2	—	1	2.312	1.092	1.232	2	7
Dal 25 Ottobre al 31 Dicembre	22	363	53	—	—	1	417	209	221	1	3
Dal 1 Gennaio al 24 Ottobre	23	1.597	296	2	—	—	1.895	883	1.011	1	4
1957		1.757	559	1	—	1	2.318	922	1.253	1	6
Dal 25 Ottobre al 31 Dicembre	23	313	79	—	—	—	392	144	222	—	1
Dal 1 Gennaio al 24 Ottobre	24	1.444	480	1	—	1	1.926	778	1.031	1	5
1956		1.651	731	1	1	—	2.384	732	1.452	9	5
Dal 25 Ottobre al 31 Dicembre	24	267	111	1	1	—	380	138	222	—	—
Dal 1 Gennaio al 24 Ottobre	25	1.384	620	—	—	—	2.004	594	1.230	9	5
1955		1.339	965	2	1	3	2.310	586	1.581	7	7
Dal 25 Ottobre al 31 Dicembre	25	200	152	—	—	1	353	114	258	2	2
Dal 1 Gennaio al 24 Ottobre	26	1.139	813	2	1	2	1.957	472	1.323	5	5
1954		1.119	1.147	5	2	1	2.274	511	1.724	14	10
Dal 25 Ottobre al 31 Dicembre	26	181	194	—	—	—	375	79	266	4	2
Dal 1 Gennaio al 24 Ottobre	27	938	953	5	2	1	1.899	432	1.458	10	8
1953		873	1.249	5	1	—	2.128	375	1.612	8	2
Dal 25 Ottobre al 31 Dicembre	27	138	188	1	—	—	327	73	246	—	—
Dal 1 Gennaio al 24 Ottobre	28	735	1.061	4	1	—	1.801	302	1.366	8	2
1952		738	1.492	3	2	1	2.236	368	1.764	10	10
Dal 25 Ottobre al 31 Dicembre	28	148	237	—	1	—	386	63	275	2	—
Dal 1 Gennaio al 24 Ottobre	29	590	1.255	3	1	1	1.850	305	1.489	8	10
1951		492	1.429	9	2	2	1.934	280	1.659	4	9
Dal 25 Ottobre al 31 Dicembre	29	77	250	2	—	1	330	41	248	—	1
Dal 1 Gennaio al 24 Ottobre	30	415	1.179	7	2	1	1.604	239	1.411	4	8
1950		491	1.714	3	1	2	2.211	256	1.772	6	15
Dal 25 Ottobre al 31 Dicembre	30	98	307	2	—	—	407	50	331	2	1
Dal 1 Gennaio al 24 Ottobre	31	393	1.407	1	1	2	1.804	206	1.441	4	14
1949		411	1.926	11	5	1	2.354	246	1.943	11	15
Dal 25 Ottobre al 31 Dicembre	31	75	299	3	1	1	379	46	333	3	3
Dal 1 Gennaio al 24 Ottobre	32	336	1.627	8	4	—	1.975	200	1.610	8	12
1948		371	1.934	9	1	4	2.319	236	1.968	8	28
Dal 25 Ottobre al 31 Dicembre	32	64	333	3	—	—	400	49	367	2	6
Dal 1 Gennaio al 24 Ottobre	33	307	1.601	6	1	4	1.919	187	1.601	6	22
1947		301	1.839	15	7	5	2.167	207	1.907	7	27
Dal 25 Ottobre al 31 Dicembre	33	55	303	4	1	—	363	36	331	3	5
Dal 1 Gennaio al 24 Ottobre	34	246	1.536	11	6	5	1.804	171	1.576	4	22
1946		277	1.838	14	1	1	2.131	178	1.715	18	17
Dal 25 Ottobre al 31 Dicembre	34	60	367	3	—	—	430	35	317	3	—
Dal 1 Gennaio al 24 Ottobre	35	217	1.471	11	1	1	1.701	143	1.398	15	17
1945		161	1.456	7	2	3	1.629	129	1.376	7	22
Dal 25 Ottobre al 31 Dicembre	35	29	223	1	—	—	253	15	225	2	8
Dal 1 Gennaio al 24 Ottobre	36	132	1.233	6	2	3	1.376	114	1.151	5	14
1944		146	1.454	5	2	2	1.609	121	1.406	11	34
Dal 25 Ottobre al 31 Dicembre	36	19	223	2	—	2	246	21	208	—	7
Dal 1 Gennaio al 24 Ottobre	37	127	1.231	3	2	—	1.363	100	1.198	11	27
1943		147	1.397	4	1	4	1.553	126	1.341	9	25
Dal 25 Ottobre al 31 Dicembre	37	31	216	—	—	2	249	18	250	3	5
Dal 1 Gennaio al 24 Ottobre	38	116	1.181	4	1	2	1.304	108	1.091	6	20
1942		144	1.380	10	5	2	1.541	115	1.308	8	41
Dal 25 Ottobre al 31 Dicembre	38	29	176	2	1	1	209	13	201	1	4
Dal 1 Gennaio al 24 Ottobre	39	115	1.204	8	4	1	1.332	102	1.107	7	37
1941		132	1.503	10	8	4	1.657	112	1.516	8	43
Dal 25 Ottobre al 31 Dicembre	39	14	224	3	2	1	244	14	203	—	8
Dal 1 Gennaio al 24 Ottobre	40	118	1.279	7	6	3	1.413	98	1.313	8	35

anno di nascita, età, sesso e stato civile

		POPOLAZIONE PRESENTE											
		MASCHI						FEMMINE					
DIVORZIATE	TOTALE	CELIBI	CONIUGATI	SEPARATI LEGALMENTE	VEDOVI	DIVORZIATI	TOTALE	NUBILI	CONIUGATE	SEPARATE LEGALMENTE	VEDOVE	DIVORZIATE	TOTALE
—	2.606	2.164	97	—	3	—	2.264	1.486	862	2	—	—	2.350
—	439	370	19	—	—	—	389	281	113	—	—	—	394
—	2.167	1.794	78	—	3	—	1.875	1.205	749	2	—	—	1.956
—	2.407	1.871	185	—	—	—	2.056	1.157	1.025	6	3	—	2.191
—	450	360	38	—	—	—	398	234	174	—	1	—	409
—	1.957	1.511	147	—	—	—	1.658	923	851	6	2	—	1.782
—	2.333	1.646	320	2	—	1	1.969	947	1.183	2	9	—	2.141
—	434	321	52	—	—	1	374	181	214	1	3	—	399
—	1.899	1.325	268	2	—	—	1.595	766	969	1	6	—	1.742
—	2.182	1.517	505	1	—	1	2.024	771	1.203	1	6	—	1.981
—	367	284	70	—	—	—	354	127	211	—	1	—	339
—	1.815	1.233	435	1	—	1	1.670	644	992	1	5	—	1.642
—	2.198	1.362	690	1	1	—	2.054	633	1.387	8	5	—	2.033
—	360	216	107	1	1	—	325	123	210	—	—	—	333
—	1.838	1.146	583	—	—	—	1.729	510	1.177	8	5	—	1.700
2	2.183	1.123	888	2	1	2	2.016	491	1.518	8	6	2	2.025
1	377	162	142	—	—	1	305	96	250	2	2	1	351
1	1.806	961	746	2	1	1	1.711	395	1.268	6	4	1	1.674
1	2.260	937	1.065	4	1	1	2.008	443	1.621	14	11	1	2.090
—	351	149	182	—	—	—	331	75	248	4	2	—	329
1	1.909	788	883	4	1	1	1.677	368	1.373	10	9	1	1.761
—	1.997	721	1.163	5	1	—	1.890	338	1.554	8	2	—	1.902
—	319	112	174	1	—	—	287	66	237	—	—	—	303
—	1.678	609	989	4	1	—	1.603	272	1.317	8	2	—	1.599
1	2.153	608	1.392	3	2	1	2.006	329	1.685	9	10	1	2.034
—	340	125	218	—	1	—	344	56	264	2	—	—	322
1	1.813	483	1.174	3	1	1	1.662	273	1.421	7	10	1	1.712
2	1.954	440	1.327	10	2	1	1.780	246	1.596	3	8	2	1.855
—	290	65	235	2	—	—	302	32	244	—	1	—	277
2	1.664	375	1.092	8	2	1	1.478	214	1.352	3	7	2	1.578
4	2.053	432	1.612	4	1	1	2.050	230	1.704	6	15	4	1.959
—	384	79	284	2	—	—	365	49	320	2	1	—	372
4	1.669	353	1.328	2	1	1	1.685	181	1.384	4	14	4	1.587
2	2.217	350	1.800	12	4	1	2.167	227	1.894	11	16	2	2.150
—	385	65	277	4	1	1	348	40	322	3	3	—	368
2	1.832	285	1.523	8	3	—	1.819	187	1.572	8	13	2	1.782
3	2.243	328	1.816	8	2	4	2.158	229	1.891	8	25	3	2.156
—	424	51	313	3	—	—	367	49	353	2	6	—	410
3	1.819	277	1.503	5	2	4	1.791	180	1.538	6	19	3	1.746
3	2.151	268	1.720	13	7	4	2.012	184	1.836	7	27	3	2.057
2	377	54	286	5	1	—	346	34	316	3	5	2	360
1	1.774	214	1.434	8	6	4	1.666	150	1.520	4	22	1	1.697
4	1.932	245	1.739	14	1	1	2.000	161	1.647	20	16	4	1.848
—	355	54	351	2	—	—	407	35	305	4	—	—	344
4	1.577	191	1.388	12	1	1	1.593	126	1.342	16	16	4	1.504
7	1.541	148	1.371	6	2	2	1.529	124	1.337	7	22	5	1.495
3	253	26	209	1	—	—	236	16	221	2	8	3	250
4	1.288	122	1.162	5	2	2	1.293	108	1.116	5	14	2	1.245
2	1.574	135	1.382	5	1	2	1.525	122	1.362	12	32	3	1.531
—	236	19	208	2	—	2	231	19	200	—	7	1	227
2	1.338	116	1.174	3	1	—	1.294	103	1.162	12	25	2	1.304
3	1.504	131	1.321	4	1	3	1.460	119	1.295	9	26	3	1.452
—	276	28	201	—	—	2	231	18	246	3	5	—	272
3	1.228	103	1.120	4	1	1	1.229	101	1.049	6	21	3	1.180
1	1.473	134	1.296	9	4	2	1.445	109	1.250	8	40	1	1.408
—	219	28	170	2	1	1	202	13	191	1	4	—	209
1	1.254	106	1.126	7	3	1	1.243	96	1.059	7	36	1	1.199
3	1.682	118	1.409	10	8	4	1.549	113	1.460	8	40	2	1.623
—	225	12	210	4	2	1	229	15	194	—	7	—	216
3	1.457	106	1.199	6	6	3	1.320	98	1.266	8	33	2	1.407

segue TAV. 32 — Popolazione residente e presente per

ANNO DI NASCITA	ETÀ	POPOLAZIONE RESIDENTE									
		MASCHI					FEMMINE				
		CELIBI	CONIUGATI	SEPARATI LEGALMENTE	VEDOVI	DIVORZIATI	TOTALE	NUBILI	CONIUGATE	SEPARATE LEGALMENTE	VEDOVE
1940		196	1.801	13	12	4	2.026	151	1.771	12	54
Dal 25 Ottobre al 31 Dicembre	40	34	285	2	1	1	323	23	258	3	6
Dal 1 Gennaio al 24 Ottobre	41	162	1.516	11	11	3	1.703	128	1.513	9	48
1939		150	1.843	10	6	5	2.014	177	1.886	6	64
Dal 25 Ottobre al 31 Dicembre	41	28	334	1	1	1	365	25	336	—	13
Dal 1 Gennaio al 24 Ottobre	42	122	1.509	9	5	4	1.649	152	1.550	6	51
1938		133	1.672	7	12	8	1.832	117	1.630	12	67
Dal 25 Ottobre al 31 Dicembre	42	23	282	1	2	2	310	20	265	3	17
Dal 1 Gennaio al 24 Ottobre	43	110	1.390	6	10	6	1.522	97	1.365	9	50
1937		148	1.809	10	11	2	1.980	149	1.790	7	68
Dal 25 Ottobre al 31 Dicembre	43	29	321	4	—	1	355	27	348	2	19
Dal 1 Gennaio al 24 Ottobre	44	119	1.488	6	11	1	1.625	122	1.442	5	49
1936		155	1.772	5	11	2	1.945	157	1.847	11	107
Dal 25 Ottobre al 31 Dicembre	44	33	294	2	3	—	332	25	284	1	14
Dal 1 Gennaio al 24 Ottobre	45	122	1.478	3	8	2	1.613	132	1.563	10	93
1935		132	1.834	5	13	7	1.991	164	1.869	15	112
Dal 25 Ottobre al 31 Dicembre	45	25	304	—	3	1	333	33	339	3	13
Dal 1 Gennaio al 24 Ottobre	46	107	1.530	5	10	6	1.658	131	1.530	12	99
1934		141	1.911	6	20	3	2.081	172	1.822	8	96
Dal 25 Ottobre al 31 Dicembre	46	20	285	2	6	—	313	33	284	1	22
Dal 1 Gennaio al 24 Ottobre	47	121	1.626	4	14	3	1.768	139	1.538	7	74
1933		126	1.912	12	17	2	2.069	211	1.840	7	132
Dal 25 Ottobre al 31 Dicembre	47	12	324	4	3	—	343	37	337	2	16
Dal 1 Gennaio al 24 Ottobre	48	114	1.588	8	14	2	1.726	174	1.503	5	116
1932		120	1.849	5	20	5	1.999	171	1.768	7	129
Dal 25 Ottobre al 31 Dicembre	48	22	310	1	2	1	336	34	274	—	24
Dal 1 Gennaio al 24 Ottobre	49	98	1.539	4	18	4	1.663	137	1.494	7	105
1931		130	2.009	9	23	5	2.176	181	1.766	9	154
Dal 25 Ottobre al 31 Dicembre	49	17	350	1	4	1	373	29	315	3	17
Dal 1 Gennaio al 24 Ottobre	50	113	1.659	8	19	4	1.803	152	1.451	6	137
1930		102	2.059	8	30	7	2.206	212	2.010	10	168
Dal 25 Ottobre al 31 Dicembre	50	9	390	—	7	2	408	50	364	3	29
Dal 1 Gennaio al 24 Ottobre	51	93	1.669	8	23	5	1.798	162	1.646	7	139
1929		99	1.764	6	31	6	1.906	162	1.826	8	179
Dal 25 Ottobre al 31 Dicembre	51	12	251	1	5	2	271	28	270	2	18
Dal 1 Gennaio al 24 Ottobre	52	87	1.513	5	26	4	1.635	134	1.556	6	161
1928		94	1.863	5	27	6	1.995	180	1.689	10	201
Dal 25 Ottobre al 31 Dicembre	52	19	308	1	4	1	333	36	268	3	29
Dal 1 Gennaio al 24 Ottobre	53	75	1.555	4	23	5	1.662	144	1.421	7	172
1927		100	1.961	9	41	2	2.113	198	1.839	8	234
Dal 25 Ottobre al 31 Dicembre	53	11	350	3	7	—	371	38	317	2	32
Dal 1 Gennaio al 24 Ottobre	54	89	1.611	6	34	2	1.742	160	1.522	6	202
1926		98	1.873	8	49	5	2.033	201	1.831	7	251
Dal 25 Ottobre al 31 Dicembre	54	19	312	2	8	3	344	48	348	2	28
Dal 1 Gennaio al 24 Ottobre	55	79	1.561	6	41	2	1.689	153	1.483	5	223
1925		96	1.870	6	38	4	2.014	197	1.677	13	245
Dal 25 Ottobre al 31 Dicembre	55	22	332	1	6	—	361	42	287	4	47
Dal 1 Gennaio al 24 Ottobre	56	74	1.538	5	32	4	1.653	155	1.390	9	198
1924		103	1.754	8	38	4	1.907	168	1.564	6	285
Dal 25 Ottobre al 31 Dicembre	56	25	249	2	4	—	280	35	254	2	43
Dal 1 Gennaio al 24 Ottobre	57	78	1.505	6	34	4	1.627	133	1.310	4	242
1923		94	1.689	5	57	2	1.847	208	1.585	5	329
Dal 25 Ottobre al 31 Dicembre	57	15	319	1	12	1	348	38	289	—	48
Dal 1 Gennaio al 24 Ottobre	58	79	1.370	4	45	1	1.499	170	1.296	5	281
1922		87	1.796	6	64	3	1.956	210	1.650	7	400
Dal 25 Ottobre al 31 Dicembre	58	17	298	—	9	1	325	31	253	—	73
Dal 1 Gennaio al 24 Ottobre	59	70	1.498	6	55	2	1.631	179	1.397	7	327
1921		76	1.773	7	89	8	1.953	210	1.626	9	408
Dal 25 Ottobre al 31 Dicembre	59	15	338	2	11	3	369	35	351	2	80
Dal 1 Gennaio al 24 Ottobre	60	61	1.435	5	78	5	1.584	175	1.275	7	328

anno di nascita, età, sesso e stato civile

		POPOLAZIONE PRESENTE											
		MASCHI						FEMMINE					
DIVORZIATE	TOTALE	CELIBI	CONIUGATI	SEPARATI LEGALMENTE	VEDOVI	DIVORZIATI	TOTALE	NUBILI	CONIUGATE	SEPARATE LEGALMENTE	VEDOVE	DIVORZIATE	TOTALE
6	1.994	185	1.709	13	11	5	1.923	144	1.711	12	53	6	1.926
—	290	34	278	2	1	1	316	22	248	3	6	—	279
6	1.704	151	1.431	11	10	4	1.607	122	1.463	9	47	6	1.647
3	2.136	136	1.739	9	6	4	1.894	169	1.836	4	63	2	2.074
—	374	27	320	1	1	—	349	23	325	—	13	—	361
3	1.762	109	1.419	8	5	4	1.545	146	1.511	4	50	2	1.713
3	1.829	123	1.594	8	11	5	1.741	115	1.595	12	64	3	1.789
—	305	22	270	2	2	2	298	19	255	3	16	—	293
3	1.524	101	1.324	6	9	3	1.443	96	1.340	9	48	3	1.496
7	2.021	136	1.700	10	10	2	1.858	147	1.738	7	67	6	1.965
—	396	26	306	4	—	1	337	26	337	2	18	—	383
7	1.625	110	1.394	6	10	1	1.521	121	1.401	5	49	6	1.582
12	2.134	153	1.665	5	13	2	1.838	159	1.783	11	105	12	2.070
3	327	31	275	2	3	—	311	26	275	1	13	3	318
9	1.807	122	1.390	3	10	2	1.527	133	1.508	10	92	9	1.752
2	2.162	117	1.757	5	11	6	1.896	156	1.810	14	112	2	2.094
—	388	23	293	—	2	—	318	29	331	2	12	—	374
2	1.774	94	1.464	5	9	6	1.578	127	1.479	12	100	2	1.720
11	2.109	133	1.811	5	20	2	1.971	171	1.778	8	95	11	2.063
1	341	20	269	1	5	—	295	33	280	1	22	1	337
10	1.768	113	1.542	4	15	2	1.676	138	1.498	7	73	10	1.726
7	2.197	125	1.819	12	16	2	1.974	206	1.801	7	130	7	2.151
1	393	12	310	4	3	—	329	35	327	2	16	1	381
6	1.804	113	1.509	8	13	2	1.645	171	1.474	5	114	6	1.770
3	2.078	116	1.753	4	19	5	1.897	166	1.706	7	126	3	2.008
1	333	21	292	1	2	1	317	35	267	—	24	1	327
2	1.745	95	1.461	3	17	4	1.580	131	1.439	7	102	2	1.681
4	2.114	128	1.900	9	22	5	2.064	181	1.724	8	147	4	2.064
2	366	15	338	1	4	1	359	29	309	2	17	2	359
2	1.748	113	1.562	8	18	4	1.705	152	1.415	6	130	2	1.705
10	2.410	97	1.949	8	29	7	2.090	210	1.973	10	163	10	2.366
1	447	8	358	—	7	2	375	48	357	3	28	1	437
9	1.963	89	1.591	8	22	5	1.715	162	1.616	7	135	9	1.929
8	2.183	96	1.683	5	30	6	1.820	154	1.788	9	176	6	2.133
—	318	9	237	—	4	2	252	27	266	2	18	—	313
8	1.865	87	1.446	5	26	4	1.568	127	1.522	7	158	6	1.820
7	2.087	95	1.779	5	24	5	1.908	176	1.653	10	196	7	2.042
1	337	19	299	1	3	—	322	34	260	3	29	1	327
6	1.750	76	1.480	4	21	5	1.586	142	1.393	7	167	6	1.715
3	2.282	97	1.872	9	38	2	2.018	196	1.811	9	231	3	2.250
—	389	12	329	3	7	—	351	38	312	2	33	—	385
3	1.893	85	1.543	6	31	2	1.667	158	1.499	7	198	3	1.865
6	2.296	93	1.814	8	45	4	1.964	200	1.796	7	245	6	2.254
2	428	19	298	2	8	3	330	49	342	2	27	2	422
4	1.868	74	1.516	6	37	1	1.634	151	1.454	5	218	4	1.832
11	2.143	93	1.809	6	37	3	1.948	200	1.641	12	237	11	2.101
2	382	23	316	1	6	—	346	41	277	4	46	2	370
9	1.761	70	1.493	5	31	3	1.602	159	1.364	8	191	9	1.731
6	2.029	98	1.711	9	35	2	1.855	161	1.546	6	284	6	2.003
1	335	24	246	3	4	—	277	33	248	2	44	1	328
5	1.694	74	1.465	6	31	2	1.578	128	1.298	4	240	5	1.675
1	2.128	95	1.648	5	55	2	1.805	198	1.560	5	325	1	2.089
—	375	14	313	1	12	1	341	40	284	—	48	—	372
1	1.753	81	1.335	4	43	1	1.464	158	1.276	5	277	1	1.717
8	2.275	84	1.756	5	61	3	1.909	208	1.618	7	385	8	2.226
1	358	17	289	—	9	1	316	30	250	—	71	1	352
7	1.917	67	1.467	5	52	2	1.593	178	1.368	7	314	7	1.874
12	2.265	75	1.731	7	89	7	1.909	208	1.603	9	403	11	2.234
3	471	15	329	2	11	2	359	33	342	2	80	3	460
9	1.794	60	1.402	5	78	5	1.550	175	1.261	7	323	8	1.774

segue TAV. 32 — Popolazione residente e presente per

ANNO DI NASCITA	ETÀ	POPOLAZIONE RESIDENTE									
		MASCHI					FEMMINE				
		CELIBI	CONIUGATI	SEPARATI LEGALMENTE	VEDOVI	DIVORZIATI	TOTALE	NUBILI	CONIUGATE	SEPARATE LEGALMENTE	VEDOVE
1920		100	1.772	5	86	3	1.966	202	1.605	9	469
Dal 25 Ottobre al 31 Dicembre	60	18	308	1	14	2	343	30	284	—	76
Dal 1 Gennaio al 24 Ottobre	61	82	1.464	4	72	1	1.623	172	1.321	9	393
1919		57	1.043	6	49	2	1.157	133	936	6	311
Dal 25 Ottobre al 31 Dicembre	61	20	290	—	8	—	318	28	285	2	81
Dal 1 Gennaio al 24 Ottobre	62	37	753	6	41	2	839	105	651	4	230
1918		47	784	1	33	3	868	111	680	4	242
Dal 25 Ottobre al 31 Dicembre	62	6	107	1	2	2	118	18	81	—	41
Dal 1 Gennaio al 24 Ottobre	63	41	677	—	31	1	750	93	599	4	201
1917		36	834	4	47	—	921	111	736	6	277
Dal 25 Ottobre al 31 Dicembre	63	7	115	—	7	—	129	15	104	3	33
Dal 1 Gennaio al 24 Ottobre	64	29	719	4	40	—	792	96	632	3	244
1916		39	1.124	3	72	3	1.241	155	974	6	434
Dal 25 Ottobre al 31 Dicembre	64	7	188	2	13	—	210	30	158	1	58
Dal 1 Gennaio al 24 Ottobre	65	32	936	1	59	3	1.031	125	816	5	376
1915		64	1.508	4	117	—	1.693	202	1.227	7	561
Dal 25 Ottobre al 31 Dicembre	65	12	255	1	19	—	287	40	240	1	99
Dal 1 Gennaio al 24 Ottobre	66	52	1.253	3	98	—	1.406	162	987	6	462
1914		63	1.481	6	152	4	1.706	173	1.108	4	548
Dal 25 Ottobre al 31 Dicembre	66	16	276	2	24	—	318	32	218	—	118
Dal 1 Gennaio al 24 Ottobre	67	47	1.205	4	128	4	1.388	141	890	4	430
1913		60	1.374	8	148	5	1.595	180	1.099	6	603
Dal 25 Ottobre al 31 Dicembre	67	10	265	1	19	—	295	19	233	—	118
Dal 1 Gennaio al 24 Ottobre	68	50	1.109	7	129	5	1.300	161	866	6	485
1912		55	1.337	3	193	3	1.591	174	1.083	4	647
Dal 25 Ottobre al 31 Dicembre	68	10	271	—	37	—	318	40	217	1	126
Dal 1 Gennaio al 24 Ottobre	69	45	1.066	3	156	3	1.273	134	866	3	521
1911		51	1.150	1	161	1	1.364	146	957	4	615
Dal 25 Ottobre al 31 Dicembre	69	9	198	—	23	—	230	19	164	—	94
Dal 1 Gennaio al 24 Ottobre	70	42	952	1	138	1	1.134	127	793	4	521
1910		54	1.350	6	225	1	1.636	162	1.042	3	710
Dal 25 Ottobre al 31 Dicembre	70	6	251	2	28	—	287	24	207	1	144
Dal 1 Gennaio al 24 Ottobre	71	48	1.099	4	197	1	1.349	138	835	2	566
1909		47	1.121	2	228	1	1.399	169	839	4	717
Dal 25 Ottobre al 31 Dicembre	71	6	166	—	38	—	210	34	125	—	105
Dal 1 Gennaio al 24 Ottobre	72	41	955	2	190	1	1.189	135	714	4	612
1908		41	1.038	—	211	3	1.293	131	762	3	703
Dal 25 Ottobre al 31 Dicembre	72	6	208	—	50	—	264	25	160	—	160
Dal 1 Gennaio al 24 Ottobre	73	35	830	—	161	3	1.029	106	602	3	543
1907		30	888	—	229	2	1.149	114	665	5	639
Dal 25 Ottobre al 31 Dicembre	73	5	155	—	40	—	200	28	98	1	108
Dal 1 Gennaio al 24 Ottobre	74	25	733	—	189	2	949	86	567	4	531
1906		37	862	3	264	1	1.167	114	603	—	734
Dal 25 Ottobre al 31 Dicembre	74	7	153	1	50	1	212	16	88	—	146
Dal 1 Gennaio al 24 Ottobre	75	30	709	2	214	—	955	98	515	—	588
1905		32	786	4	270	3	1.095	121	541	3	775
Dal 25 Ottobre al 31 Dicembre	75	5	134	—	57	1	197	20	89	—	145
Dal 1 Gennaio al 24 Ottobre	76	27	652	4	213	2	898	101	452	3	630
1904		32	602	—	223	—	857	100	457	2	635
Dal 25 Ottobre al 31 Dicembre	76	4	108	—	42	—	154	19	83	—	121
Dal 1 Gennaio al 24 Ottobre	77	28	494	—	181	—	703	81	374	2	514
1903		26	476	2	200	—	704	94	309	2	583
Dal 25 Ottobre al 31 Dicembre	77	9	76	1	40	—	126	18	66	—	92
Dal 1 Gennaio al 24 Ottobre	78	17	400	1	160	—	578	76	243	2	491
1902		24	466	—	228	—	718	79	320	1	617
Dal 25 Ottobre al 31 Dicembre	78	4	87	—	43	—	134	17	61	—	109
Dal 1 Gennaio al 24 Ottobre	79	20	379	—	185	—	584	62	259	1	508
1901		15	337	—	217	—	569	50	218	1	501
Dal 25 Ottobre al 31 Dicembre	79	4	55	—	34	—	93	6	29	—	85
Dal 1 Gennaio al 24 Ottobre	80	11	282	—	183	—	476	44	189	1	416

anno di nascita, età, sesso e stato civile

		POPOLAZIONE PRESENTE											
		MASCHI						FEMMINE					
DIVORZiate	TOTALE	CELIBI	CONIUGATI	SEPARATI LEGALMENTE	VEDOVI	DIVORZIATI	TOTALE	NUBILI	CONIUGATE	SEPARATE LEGALMENTE	VEDOVE	DIVORZiate	TOTALE
8	2.293	102	1.737	5	85	3	1.932	201	1.588	9	461	9	2.268
—	390	18	304	1	15	2	340	31	277	1	73	1	383
8	1.903	84	1.433	4	70	1	1.592	170	1.311	8	388	8	1.885
2	1.388	61	1.032	6	48	2	1.149	133	906	6	304	2	1.351
1	397	22	283	—	7	—	312	29	271	2	76	1	379
1	991	39	749	6	41	2	837	104	635	4	228	1	972
2	1.039	47	774	1	32	2	856	110	671	4	229	2	1.016
1	141	7	106	1	2	1	117	16	77	—	40	1	134
1	898	40	668	—	30	1	739	94	594	4	189	1	882
1	1.131	35	827	3	51	—	916	112	726	5	273	1	1.117
—	155	7	118	—	7	—	132	16	100	2	35	—	153
1	976	28	709	3	44	—	784	96	626	3	238	1	964
1	1.570	41	1.111	3	68	3	1.226	156	968	6	432	1	1.563
—	247	7	182	2	10	—	201	31	155	1	61	—	248
1	1.323	34	929	1	58	3	1.025	125	813	5	371	1	1.315
4	2.001	65	1.504	4	118	—	1.691	196	1.224	7	545	3	1.975
—	380	12	254	1	18	—	285	34	238	1	91	—	364
4	1.621	53	1.250	3	100	—	1.406	162	986	6	454	3	1.611
6	1.839	64	1.481	5	147	4	1.701	173	1.092	4	538	6	1.813
1	369	17	270	2	24	—	313	33	213	—	116	1	363
5	1.470	47	1.211	3	123	4	1.388	140	879	4	422	5	1.450
4	1.892	62	1.364	8	143	5	1.582	177	1.091	4	597	4	1.873
—	370	11	265	1	17	—	294	20	232	—	115	—	367
4	1.522	51	1.099	7	126	5	1.288	157	859	4	482	4	1.506
2	1.910	56	1.341	3	193	3	1.596	171	1.077	4	638	2	1.892
—	384	10	275	—	41	—	326	39	216	1	120	—	376
2	1.526	46	1.066	3	152	3	1.270	132	861	3	518	2	1.516
1	1.723	50	1.147	1	162	1	1.361	151	953	4	605	1	1.714
1	278	8	199	—	24	—	231	19	166	—	96	1	282
—	1.445	42	948	1	138	1	1.130	132	787	4	509	—	1.432
1	1.918	53	1.341	6	227	1	1.628	164	1.020	3	696	1	1.884
—	376	6	246	2	27	—	281	26	205	1	144	—	376
1	1.542	47	1.095	4	200	1	1.347	138	815	2	552	1	1.508
2	1.731	46	1.114	2	221	2	1.385	169	837	4	707	2	1.719
—	264	6	164	—	36	—	206	33	123	—	101	—	257
2	1.467	40	950	2	185	2	1.179	136	714	4	606	2	1.462
1	1.600	41	1.032	—	207	3	1.283	129	760	3	694	1	1.587
—	345	6	208	—	48	—	262	25	181	—	160	—	346
1	1.255	35	824	—	159	3	1.021	104	599	3	534	1	1.241
4	1.427	30	886	—	222	2	1.140	111	663	5	635	4	1.418
1	236	5	154	—	38	—	197	27	100	1	103	1	232
3	1.191	25	732	—	184	2	943	84	563	4	532	3	1.186
1	1.452	36	854	3	251	1	1.145	116	600	—	722	1	1.439
—	250	6	151	1	48	1	207	17	91	—	142	—	250
1	1.202	30	703	2	203	—	938	99	509	—	580	1	1.189
—	1.440	32	779	4	270	3	1.088	119	541	3	777	—	1.440
—	254	4	135	—	57	1	197	20	89	—	144	—	253
—	1.186	28	644	4	213	2	891	99	452	3	633	—	1.187
—	1.194	32	589	—	222	—	843	100	450	2	627	—	1.179
—	223	5	108	—	41	—	154	19	83	—	118	—	220
—	971	27	481	—	181	—	689	81	367	2	509	—	959
1	989	26	477	2	204	—	709	92	305	2	580	1	980
1	177	9	78	1	40	—	128	17	65	—	90	1	173
—	812	17	399	1	164	—	581	75	240	2	490	—	807
—	1.017	25	462	—	220	—	707	79	322	1	595	—	997
—	187	4	87	—	42	—	133	16	60	—	105	—	181
—	830	21	375	—	178	—	574	63	262	1	490	—	816
1	771	16	335	—	209	—	560	54	217	1	491	1	764
1	121	4	55	—	32	—	91	6	29	—	81	1	117
—	650	12	280	—	177	—	469	48	188	1	410	—	647

segue TAV. 32 — Popolazione residente e presente per

ANNO DI NASCITA	ETÀ	POPOLAZIONE RESIDENTE									
		MASCHI					FEMMINE				
		CELIBI	CONIUGATI	SEPARATI LEGALMENTE	VEDOVI	DIVORZIATI	TOTALE	NUBILI	CONIUGATE	SEPARATE LEGALMENTE	VEDOVE
1900		14	349	3	222	—	588	65	204	2	549
Dal 25 Ottobre al 31 Dicembre	80	2	74	—	33	—	109	15	42	—	98
Dal 1 Gennaio al 24 Ottobre	81	12	275	3	189	—	479	50	162	2	451
1899		7	237	2	187	—	433	57	147	3	506
Dal 25 Ottobre al 31 Dicembre	81	1	49	—	34	—	84	16	28	—	103
Dal 1 Gennaio al 24 Ottobre	82	6	188	2	153	—	349	41	119	3	403
1898		9	204	1	157	—	371	52	138	—	465
Dal 25 Ottobre al 31 Dicembre	82	3	47	—	31	—	81	7	25	—	103
Dal 1 Gennaio al 24 Ottobre	83	6	157	1	126	—	290	45	113	—	362
1897		5	142	—	133	1	281	37	102	—	343
Dal 25 Ottobre al 31 Dicembre	83	2	37	—	24	—	63	10	19	—	56
Dal 1 Gennaio al 24 Ottobre	84	3	105	—	109	1	218	27	83	—	287
1896		7	93	—	111	1	212	38	53	—	352
Dal 25 Ottobre al 31 Dicembre	84	1	11	—	26	—	38	8	7	—	59
Dal 1 Gennaio al 24 Ottobre	85	6	82	—	85	1	174	30	46	—	293
1895		3	79	—	76	—	158	28	40	—	282
Dal 25 Ottobre al 31 Dicembre	85	—	18	—	20	—	38	6	7	—	43
Dal 1 Gennaio al 24 Ottobre	86	3	61	—	56	—	120	22	33	—	239
1894		7	49	—	73	—	129	28	30	—	253
Dal 25 Ottobre al 31 Dicembre	86	1	12	—	8	—	21	6	6	—	43
Dal 1 Gennaio al 24 Ottobre	87	6	37	—	65	—	108	22	24	—	210
1893		3	51	—	67	—	121	22	18	—	209
Dal 25 Ottobre al 31 Dicembre	87	1	13	—	18	—	32	8	6	—	38
Dal 1 Gennaio al 24 Ottobre	88	2	38	—	49	—	89	14	12	—	171
1892		2	45	—	55	—	102	14	16	—	176
Dal 25 Ottobre al 31 Dicembre	88	—	11	—	13	—	24	1	1	—	36
Dal 1 Gennaio al 24 Ottobre	89	2	34	—	42	—	78	13	15	—	140
1891		1	22	—	39	—	62	11	19	—	120
Dal 25 Ottobre al 31 Dicembre	89	—	5	—	3	—	8	1	5	—	25
Dal 1 Gennaio al 24 Ottobre	90	1	17	—	36	—	54	10	14	—	95
1890		4	21	—	29	—	54	2	9	1	95
Dal 25 Ottobre al 31 Dicembre	90	2	5	—	4	—	11	—	2	—	14
Dal 1 Gennaio al 24 Ottobre	91	2	16	—	25	—	43	2	7	1	81
1889		1	13	—	30	—	44	2	—	—	83
Dal 25 Ottobre al 31 Dicembre	91	1	2	—	4	—	7	1	—	—	15
Dal 1 Gennaio al 24 Ottobre	92	—	11	—	26	—	37	1	—	—	68
1888		—	6	—	18	—	24	8	—	—	63
Dal 25 Ottobre al 31 Dicembre	92	—	1	—	1	—	2	—	—	—	12
Dal 1 Gennaio al 24 Ottobre	93	—	5	—	17	—	22	8	—	—	51
1887		—	9	—	14	—	23	4	2	—	37
Dal 25 Ottobre al 31 Dicembre	93	—	1	—	4	—	5	1	—	—	7
Dal 1 Gennaio al 24 Ottobre	94	—	8	—	10	—	18	3	2	—	30
1886		1	3	—	9	—	13	2	1	—	23
Dal 25 Ottobre al 31 Dicembre	94	1	—	—	2	—	3	—	—	—	6
Dal 1 Gennaio al 24 Ottobre	95	—	3	—	7	—	10	2	1	—	17
1885		—	—	—	7	—	7	—	1	—	21
Dal 25 Ottobre al 31 Dicembre	95	—	—	—	2	—	2	—	1	—	6
Dal 1 Gennaio al 24 Ottobre	96	—	—	—	5	—	5	—	—	—	15
1884		—	2	—	7	—	9	1	1	—	12
Dal 25 Ottobre al 31 Dicembre	96	—	—	—	3	—	3	1	—	—	4
Dal 1 Gennaio al 24 Ottobre	97	—	2	—	4	—	6	—	1	—	8
1883		—	1	—	6	—	7	—	—	—	11
Dal 25 Ottobre al 31 Dicembre	97	—	—	—	1	—	1	—	—	—	1
Dal 1 Gennaio al 24 Ottobre	98	—	1	—	5	—	6	—	—	—	10
1882		2	1	—	3	—	6	—	—	—	4
Dal 25 Ottobre al 31 Dicembre	98	—	—	—	1	—	1	—	—	—	3
Dal 1 Gennaio al 24 Ottobre	99	2	1	—	2	—	5	—	—	—	1
1881		—	—	—	5	—	5	3	1	—	5
Dal 25 Ottobre al 31 Dicembre	99	—	—	—	1	—	1	—	1	—	2
Dal 1 Gennaio al 24 Ottobre	100	—	—	—	4	—	4	3	—	—	3
1880 e anni precedenti	100 E PIU'	—	—	—	—	—	—	—	—	—	2
TOTALE		71.664	83.343	332	5.261	164	160.764	63.957	84.065	427	18.947

anno di nascita, età, sesso e stato civile

		POPOLAZIONE PRESENTE											
		MASCHI						FEMMINE					
DIVORZiate	TOTALE	CELIBI	CONIUGATI	SEPARATI LEGALMENTE	VEDOVI	DIVORZIATI	TOTALE	NUBILI	CONIUGATE	SEPARATE LEGALMENTE	VEDOVE	DIVORZiate	TOTALE
—	820	14	350	3	220	—	587	66	208	3	552	—	829
—	155	2	75	—	31	—	108	15	43	—	99	—	157
—	665	12	275	3	189	—	479	51	165	3	453	—	672
—	713	7	238	2	181	—	428	57	146	3	504	—	710
—	147	1	50	—	34	—	85	18	27	—	102	—	147
—	566	6	188	2	147	—	343	39	119	3	402	—	563
—	655	10	205	1	148	—	364	52	138	—	464	—	654
—	135	3	47	—	30	—	80	7	25	—	100	—	132
—	520	7	158	1	118	—	284	45	113	—	364	—	522
—	482	5	141	—	126	1	273	37	102	—	349	—	488
—	85	2	37	—	24	—	63	11	20	—	58	—	89
—	397	3	104	—	102	1	210	26	82	—	291	—	399
—	443	7	95	—	112	1	215	39	54	—	354	—	447
—	74	1	13	—	27	—	41	9	7	—	61	—	77
—	369	6	82	—	85	1	174	30	47	—	293	—	370
—	350	3	80	1	75	—	159	28	39	—	281	—	348
—	56	—	17	—	20	—	37	6	7	—	42	—	55
—	294	3	63	1	55	—	122	22	32	—	239	—	293
—	311	6	48	—	71	—	125	28	29	—	258	—	315
—	55	1	12	—	8	—	21	6	6	—	44	—	56
—	256	5	36	—	63	—	104	22	23	—	214	—	259
—	249	3	50	—	65	—	118	21	17	—	206	—	244
—	52	1	12	—	18	—	31	8	6	—	38	—	52
—	197	2	38	—	47	—	87	13	11	—	168	—	192
—	206	2	44	—	54	—	100	13	15	—	175	—	203
—	38	—	10	—	12	—	22	1	1	—	35	—	37
—	168	2	34	—	42	—	78	12	14	—	140	—	166
—	150	1	22	—	38	—	61	12	19	—	119	—	150
—	31	—	5	—	3	—	8	1	5	—	24	—	30
—	119	1	17	—	35	—	53	11	14	—	95	—	120
—	107	4	21	—	30	—	55	2	9	1	98	—	110
—	16	2	5	—	4	—	11	—	2	—	16	—	18
—	91	2	16	—	26	—	44	2	7	1	82	—	92
—	85	1	13	—	30	—	44	2	1	—	80	—	83
—	16	1	2	—	4	—	7	1	—	—	14	—	15
—	69	—	11	—	26	—	37	1	1	—	66	—	68
—	71	—	6	—	17	—	23	7	—	—	64	—	71
—	12	—	1	—	1	—	2	—	—	—	12	—	12
—	59	—	5	—	16	—	21	7	—	—	52	—	59
—	43	—	9	—	14	—	23	5	2	—	38	—	45
—	8	—	1	—	4	—	5	2	—	—	7	—	9
—	35	—	8	—	10	—	18	3	2	—	31	—	36
—	26	1	3	—	9	—	13	2	1	—	24	—	27
—	6	1	—	—	2	—	3	—	—	—	6	—	6
—	20	—	3	—	7	—	10	2	1	—	18	—	21
—	22	—	—	—	7	—	7	—	1	—	21	—	22
—	7	—	—	—	2	—	2	—	1	—	6	—	7
—	15	—	—	—	5	—	5	—	—	—	15	—	15
—	14	—	1	—	7	—	8	1	1	—	12	—	14
—	5	—	—	—	3	—	3	1	—	—	4	—	5
—	9	—	1	—	4	—	5	—	1	—	8	—	9
—	11	—	1	—	6	—	7	—	—	—	10	—	10
—	1	—	—	—	1	—	1	—	—	—	1	—	1
—	10	—	1	—	5	—	6	—	—	—	9	—	9
—	4	1	1	—	2	—	4	—	—	—	3	—	3
—	3	—	—	—	1	—	1	—	—	—	3	—	3
—	1	1	1	—	1	—	3	—	—	—	—	—	—
—	9	—	—	—	5	—	5	3	1	—	5	—	9
—	3	—	—	—	1	—	1	—	1	—	2	—	3
—	6	—	—	—	4	—	4	3	—	—	3	—	6
—	2	—	—	—	—	—	—	1	—	—	3	—	4
211	167.607	66.718	79.958	325	5.146	147	152.294	61.230	81.847	420	18.700	204	162.401

TAV. 33 - Popolazione residente in età da 6 anni in poi

GRADO DI ISTRUZIONE	MASCHI E FEMMINE									
	CLASSI DI ETÀ (anni)									
	6-10	11-13	14-18	19-24	25-29	30-34	35-44	45-54	55-64	65-74
LAUREA	—	—	—	137	1.447	1.832	1.770	911	706	317
Gruppo scientifico	—	—	—	39	249	252	220	155	98	39
Chimica, chimica industriale	—	—	—	5	13	23	14	29	23	17
Farmacia, chimica e tecnologia farmaceutiche	—	—	—	10	50	36	30	36	41	16
Matematica, matematica e fisica, fisica, astronomia	—	—	—	12	52	80	92	42	25	6
Scienze naturali, scienze geologiche, scienze biologiche	—	—	—	12	131	113	82	46	9	—
Scienze dell'informazione	—	—	—	—	1	—	—	2	—	—
Discipline nautiche	—	—	—	—	2	—	2	—	—	—
Gruppo medico	—	—	—	3	281	241	118	96	103	39
Medicina e chirurgia	—	—	—	3	281	241	118	96	103	39
Gruppo ingegneria	—	—	—	6	160	190	123	51	26	9
Ingegneria	—	—	—	4	99	139	101	46	22	8
Architettura, urbanistica	—	—	—	2	61	51	22	5	4	1
Gruppo agrario	—	—	—	3	52	50	50	40	55	15
Scienze agrarie, scienze forestali	—	—	—	2	37	36	40	28	17	8
Medicina veterinaria	—	—	—	—	12	14	8	12	36	7
Scienze delle preparazioni alimentari, scienze della produzione animale	—	—	—	1	3	—	2	—	2	—
Gruppo economico	—	—	—	13	103	143	202	57	31	16
Economia aziendale, economia e commercio	—	—	—	—	—	—	—	—	—	—
economia politica, scienze coloniali, scienze economiche, scienze economiche e bancarie, scienze bancarie ed assicurative, scienze economico-marittime, scienze economiche e sociali	—	—	—	8	31	78	144	42	23	14
Scienze politiche, scienze politiche per l'Europa occidentale, scienze politiche per l'oriente	—	—	—	4	32	32	48	11	6	—
Scienze statistiche ed attuariali, scienze statistiche ed economiche, scienze statistiche e demografiche	—	—	—	—	4	10	8	3	2	2
Sociologia	—	—	—	1	36	23	2	1	—	—
Gruppo giuridico	—	—	—	27	192	130	230	214	144	80
Giurisprudenza	—	—	—	27	192	130	230	214	144	80
Gruppo letterario	—	—	—	44	399	818	820	293	244	118
Lettere; geografia; materie letterarie; discipline arti, musica e spettacolo	—	—	—	8	94	404	413	146	122	52
Filosofia, storia, teologia, pedagogia	—	—	—	17	160	256	257	118	85	52
Psicologia	—	—	—	8	38	5	7	1	4	2
Lingue, letterature e istituzioni dell'Europa occidentale, lingue e letterature straniere moderne, lingue e letterature orientali, lingue e letterature straniere	—	—	—	11	107	153	143	28	33	12
Gruppo altre lauree	—	—	—	2	11	8	7	5	5	1
DIPLOMA	—	—	732	10.921	6.622	4.320	4.226	2.281	1.545	585
Statistica	—	—	—	2	—	—	—	1	1	1
Vigilanza scuole elementari	—	—	—	6	5	2	5	5	5	4
Educazione fisica	—	—	—	20	47	32	64	28	17	8
Istituto professionale	—	—	74	781	550	307	177	65	22	23
Agrario	—	—	12	80	66	34	29	11	2	2
Industriale	—	—	22	370	298	194	81	14	9	7
Marinaro	—	—	—	7	—	5	1	—	—	1
Commerciale	—	—	29	242	147	62	60	33	9	12
Alberghiero	—	—	4	29	15	2	—	1	—	—
Femminile	—	—	7	53	24	10	6	6	2	1
Istituto tecnico	—	—	123	4.127	2.500	1.807	1.628	689	306	110
Agrario	—	—	1	154	101	71	93	39	15	9
Industriale	—	—	20	912	634	626	346	85	52	17
Nautico	—	—	3	88	94	83	22	5	4	1
Commerciale	—	—	63	1.822	846	591	632	284	135	46
Per geometri	—	—	33	985	697	349	477	263	93	34
Per turismo	—	—	—	8	4	—	1	2	—	1
Per perito aziendale	—	—	—	44	29	22	4	4	2	—
Femminile	—	—	3	114	95	65	53	7	5	2
Scuola magistrale	—	—	61	308	229	198	186	109	84	39
Istituto magistrale	—	—	210	1.536	1.218	984	1.289	882	832	285
Liceo classico	—	—	63	1.267	533	213	248	228	150	33
Liceo scientifico	—	—	75	1.870	773	181	129	83	21	7
Liceo linguistico	—	—	2	8	7	2	2	1	—	—
Liceo artistico	—	—	12	65	41	28	38	21	12	5
Istituto d'arte	—	—	9	104	116	156	135	31	10	7
Altri diplomi	—	—	103	827	603	410	325	138	85	63
LICENZA SCUOLA MEDIA INFERIORE	—	932	20.776	13.240	7.322	5.082	5.249	3.412	1.858	1.103
LICENZA SCUOLA ELEMENTARE	1.936	13.352	4.914	4.585	6.101	9.595	18.948	20.905	14.999	9.956
ALFABETI	22.099	828	261	338	422	833	4.626	12.128	12.986	14.751
ANALFABETI	154	58	118	162	89	106	713	2.713	3.200	5.571
TOTALE	24.189	15.170	26.801	29.383	22.003	21.768	35.532	42.350	35.294	32.283

per sesso, classe di età e grado di istruzione

		MASCHI												
		CLASSI DI ETÀ (anni)												
75 e più	TOTALE	6-10	11-13	14-18	19-24	25-29	30-34	35-44	45-54	55-64	65-74	75 e più	TOTALE	
97	7.217	—	—	—	48	684	908	1.049	616	531	261	79	4.176	
15	1.067	—	—	—	10	85	134	135	67	55	25	6	517	
4	128	—	—	—	3	9	14	9	12	12	5	—	64	
8	227	—	—	—	2	19	25	19	16	21	15	6	123	
1	310	—	—	—	2	20	48	62	20	18	5	—	175	
2	395	—	—	—	3	34	47	43	17	4	—	—	148	
—	3	—	—	—	—	1	—	—	2	—	—	—	3	
—	4	—	—	—	—	2	—	2	—	—	—	—	4	
22	903	—	—	—	1	186	202	105	87	97	37	22	737	
22	903	—	—	—	1	186	202	105	87	97	37	22	737	
8	573	—	—	—	5	130	180	118	51	25	9	8	526	
8	427	—	—	—	4	93	137	99	46	21	8	8	416	
—	146	—	—	—	1	37	43	19	5	4	1	—	110	
6	271	—	—	—	2	46	48	48	40	53	15	6	258	
4	172	—	—	—	2	33	34	39	28	16	8	4	164	
2	91	—	—	—	—	10	14	7	12	36	7	2	88	
—	8	—	—	—	—	3	—	2	—	1	—	—	6	
4	569	—	—	—	7	55	100	169	53	30	15	3	432	
3	343	—	—	—	6	27	58	124	40	22	13	3	293	
1	134	—	—	—	1	16	24	36	10	6	—	—	93	
—	29	—	—	—	—	4	6	7	3	2	2	—	24	
—	63	—	—	—	—	8	12	2	—	—	—	—	22	
21	1.038	—	—	—	17	112	90	198	189	141	74	21	842	
21	1.038	—	—	—	17	112	90	198	189	141	74	21	842	
20	2.756	—	—	—	5	63	149	270	125	128	86	13	839	
6	1.245	—	—	—	2	10	45	100	41	43	33	2	276	
13	958	—	—	—	3	25	70	126	71	73	48	11	427	
—	65	—	—	—	—	10	3	5	1	2	1	—	22	
1	488	—	—	—	—	18	31	39	12	10	4	—	114	
1	40	—	—	—	1	7	5	6	4	2	—	—	25	
327	31.559	—	—	226	5.167	3.529	2.395	2.313	1.191	851	318	123	16.113	
—	5	—	—	—	1	—	—	—	1	1	1	—	4	
—	32	—	—	—	—	—	—	—	2	5	4	—	12	
1	217	—	—	—	9	26	22	29	17	10	7	—	120	
6	2.005	—	—	34	481	381	251	138	40	17	20	6	1.368	
—	236	—	—	9	48	40	28	28	11	2	2	—	168	
1	996	—	—	16	355	287	191	76	12	8	7	1	953	
1	15	—	—	—	6	—	4	1	—	—	1	1	13	
4	598	—	—	6	51	44	26	33	16	7	10	4	197	
—	51	—	—	3	21	10	2	—	1	—	—	—	37	
—	109	—	—	—	—	—	—	—	—	—	—	—	—	
70	11.360	—	—	70	2.585	1.831	1.412	1.361	597	280	99	64	8.299	
3	486	—	—	—	109	77	59	87	33	14	9	3	391	
12	2.704	—	—	18	867	619	616	342	83	50	17	12	2.624	
1	301	—	—	2	79	85	70	21	5	3	1	1	267	
32	4.451	—	—	20	627	363	325	438	212	119	39	26	2.169	
22	2.953	—	—	30	884	670	329	471	259	93	33	22	2.791	
—	16	—	—	—	5	3	—	1	1	—	—	—	10	
—	105	—	—	—	14	14	13	1	4	1	—	—	47	
—	344	—	—	—	—	—	—	—	—	—	—	—	—	
29	1.243	—	—	—	—	—	—	—	—	—	—	—	—	
186	7.422	—	—	14	98	131	117	240	224	356	130	33	1.343	
12	2.747	—	—	25	557	283	141	179	160	117	25	9	1.496	
2	3.141	—	—	42	990	481	119	98	66	17	4	1	1.818	
—	22	—	—	1	1	4	1	1	1	—	—	—	9	
—	222	—	—	5	20	17	15	14	8	7	5	—	91	
—	568	—	—	4	49	66	88	103	23	6	7	—	346	
21	2.575	—	—	31	375	309	229	150	52	35	16	10	1.207	
461	59.435	—	418	10.236	7.179	4.085	3.100	3.372	2.152	1.183	622	231	32.578	
3.891	109.182	964	6.768	2.929	2.281	2.751	4.331	9.321	11.056	7.676	5.137	1.768	54.982	
8.818	78.090	11.278	502	133	175	198	312	1.562	4.589	5.247	6.780	3.996	34.772	
5.339	18.223	84	34	72	89	35	39	257	889	1.000	1.551	1.350	5.400	
18.933	303.706	12.326	7.722	13.596	14.939	11.282	11.085	17.874	20.493	16.488	14.669	7.547	148.021	

TAV. 34 - Popolazione residente attiva e non attiva per sesso, classe di età e grado di istruzione;

CONDIZIONE CLASSI DI ETÀ	LAUREATI			DIPLOMATI			FORNITI DI LICENZA DI SCUOLA MEDIA INFERIORE		
	M	F	MF	M	F	MF	M	F	MF
Agricoltura	42	14	56	407	108	515	1.753	1.580	3.333
14 - 19	—	—	—	9	1	10	314	364	678
20 - 29	3	3	6	202	66	268	794	812	1.606
30 - 44	18	3	21	132	22	154	425	316	741
45 - 54	9	6	15	38	14	52	145	68	213
55 - 64	7	2	9	22	4	26	65	17	82
65 e piu'	5	—	5	4	1	5	10	3	13
Industrie	184	49	233	2.703	541	3.244	8.548	1.295	9.843
14 - 19	—	—	—	25	14	39	1.306	307	1.613
20 - 29	54	15	69	1.365	350	1.715	3.910	671	4.581
30 - 44	87	26	113	1.124	154	1.278	2.645	228	2.873
45 - 54	30	5	35	150	19	169	541	65	606
55 - 64	11	3	14	35	3	38	124	23	147
65 e piu'	2	—	2	4	1	5	22	1	23
Altre attivita'	3.243	2.291	5.534	6.878	5.942	12.820	8.351	3.577	11.928
14 - 19	—	—	—	33	76	109	711	498	1.209
20 - 29	360	470	830	2.165	2.095	4.260	2.717	1.362	4.079
30 - 44	1.763	1.427	3.190	3.214	2.537	5.751	3.083	1.165	4.248
45 - 54	556	260	816	952	793	1.745	1.265	382	1.647
55 - 64	433	124	557	490	412	902	513	143	656
65 e piu'	131	10	141	24	29	53	62	27	89
TOTALE	3.469	2.354	5.823	9.988	6.591	16.579	18.652	6.452	25.104
14 - 19	—	—	—	67	91	158	2.331	1.169	3.500
20 - 29	417	488	905	3.732	2.511	6.243	7.421	2.845	10.266
30 - 44	1.868	1.456	3.324	4.470	2.713	7.183	6.153	1.709	7.862
45 - 54	595	271	866	1.140	826	1.966	1.951	515	2.466
55 - 64	451	129	580	547	419	966	702	183	885
65 e piu'	138	10	148	32	31	63	94	31	125
In cerca di prima occupazione	264	437	701	1.907	3.241	5.148	3.685	3.495	7.180
14 - 19	—	—	—	293	712	1.005	1.899	2.104	4.003
20 - 29	196	317	513	1.517	2.264	3.781	1.598	1.252	2.850
30 - 44	68	120	188	96	264	360	176	133	309
45 - 54	—	—	—	1	1	2	10	6	16
55 - 64	—	—	—	—	—	—	2	—	2
65 e piu'	—	—	—	—	—	—	—	—	—
Studenti	21	13	34	2.852	2.758	5.610	7.106	7.203	14.309
14 - 19	—	—	—	429	532	961	6.819	7.030	13.849
20 - 29	16	12	28	2.308	2.161	4.469	287	173	460
30 - 44	5	1	6	114	63	177	—	—	—
45 - 54	—	—	—	1	2	3	—	—	—
55 - 64	—	—	—	—	—	—	—	—	—
65 e piu'	—	—	—	—	—	—	—	—	—
Casalinghe	—	128	128	—	2.261	2.261	—	8.315	8.315
14 - 19	—	—	—	—	29	29	—	1.445	1.445
20 - 29	—	32	32	—	1.027	1.027	—	3.648	3.648
30 - 44	—	51	51	—	764	764	—	1.952	1.952
45 - 54	—	20	20	—	199	199	—	638	638
55 - 64	—	16	16	—	157	157	—	317	317
65 e piu'	—	9	9	—	85	85	—	315	315
Ritirati dal lavoro	271	98	369	742	518	1.260	1.418	592	2.010
14 - 19	—	—	—	1	2	3	11	10	21
20 - 29	—	—	—	2	2	4	11	9	20
30 - 44	1	11	12	7	15	22	58	26	84
45 - 54	10	2	12	35	48	83	149	70	219
55 - 64	72	30	102	297	110	407	455	148	603
65 e piu'	188	55	243	400	341	741	734	329	1.063
Scolari	—	—	—	—	—	—	418	514	932
6 - 10	—	—	—	—	—	—	—	—	—
11 - 13	—	—	—	—	—	—	418	514	932
Altri	151	11	162	624	77	701	1.299	286	1.585
6 - 10	—	—	—	—	—	—	—	—	—
11 - 13	—	—	—	—	—	—	—	—	—
14 - 19	—	—	—	90	9	99	773	103	876
20 - 29	103	3	106	483	13	496	350	50	400
30 - 44	15	6	21	21	19	40	85	39	124
45 - 54	11	2	13	14	14	28	42	31	73
55 - 64	8	—	8	7	8	15	24	27	51
65 e piu'	14	—	14	9	14	23	25	36	61
TOTALE	4.176	3.041	7.217	16.113	15.446	31.559	32.578	26.857	59.435

attiva per settore di attività economica, non attiva per condizione non professionale

FORNITI DI LICENZA DI SCUOLA ELEMENTARE			ALFABETI PRIVI DI TITOLO DI STUDIO			ANALFABETI			TOTALE		
M	F	MF	M	F	MF	M	F	MF	M	F	MF
6.940	7.765	14.705	3.765	5.812	9.577	561	1.107	1.668	13.468	16.386	29.854
158	157	315	14	9	23	—	—	—	495	531	1.026
721	1.196	1.917	71	87	158	—	—	—	1.791	2.164	3.955
2.384	3.627	6.011	679	1.719	2.398	79	167	246	3.717	5.854	9.571
2.513	2.182	4.695	1.771	3.009	4.780	280	694	974	4.756	5.973	10.729
1.021	564	1.585	988	876	1.864	155	188	343	2.258	1.651	3.909
143	39	182	242	112	354	47	58	105	451	213	664
14.953	1.737	16.690	2.879	313	3.192	327	20	347	29.594	3.955	33.549
556	66	622	19	2	21	—	—	—	1.906	389	2.295
2.218	297	2.515	155	16	171	—	—	—	7.702	1.349	9.051
6.964	794	7.758	817	108	925	72	3	75	11.709	1.313	13.022
4.033	422	4.455	1.412	135	1.547	209	14	223	6.375	660	7.035
1.107	142	1.249	451	47	498	45	3	48	1.773	221	1.994
75	16	91	25	5	30	1	—	1	129	23	152
8.850	4.732	13.582	743	725	1.468	37	80	117	28.102	17.347	45.449
185	99	284	4	7	11	—	—	—	933	680	1.613
945	420	1.365	38	14	52	—	—	—	6.225	4.361	10.586
3.468	2.080	5.548	165	180	345	7	13	20	11.700	7.402	19.102
2.805	1.431	4.236	317	316	633	16	51	67	5.911	3.233	9.144
1.227	576	1.803	166	148	314	11	11	22	2.840	1.414	4.254
220	126	346	53	60	113	3	5	8	493	257	750
30.743	14.234	44.977	7.387	6.850	14.237	925	1.207	2.132	71.164	37.688	108.852
899	322	1.221	37	18	55	—	—	—	3.334	1.600	4.934
3.884	1.913	5.797	264	117	381	—	—	—	15.718	7.874	23.592
12.816	6.501	19.317	1.661	2.007	3.668	158	183	341	27.126	14.569	41.695
9.351	4.035	13.386	3.500	3.460	6.960	505	759	1.264	17.042	9.866	26.908
3.355	1.282	4.637	1.605	1.071	2.676	211	202	413	6.871	3.286	10.157
438	181	619	320	177	497	51	63	114	1.073	493	1.566
1.657	1.002	2.659	147	75	222	13	3	16	7.673	8.253	15.926
730	397	1.127	32	23	55	—	—	—	2.954	3.236	6.190
526	346	872	46	15	61	—	—	—	3.883	4.194	8.077
348	247	595	45	27	72	9	—	9	742	791	1.533
40	10	50	20	10	30	4	3	7	75	30	105
13	2	15	4	—	4	—	—	—	19	2	21
—	—	—	—	—	—	—	—	—	—	—	—
1.470	1.039	2.509	64	56	120	—	—	—	11.513	11.069	22.582
1.426	1.004	2.430	60	54	114	—	—	—	8.734	8.620	17.354
44	35	79	4	2	6	—	—	—	2.659	2.383	5.042
—	—	—	—	—	—	—	—	—	119	64	183
—	—	—	—	—	—	—	—	—	1	2	3
—	—	—	—	—	—	—	—	—	—	—	—
—	19.962	19.962	—	6.271	6.271	—	1.521	1.521	—	38.458	38.458
—	524	524	—	43	43	—	7	7	—	2.048	2.048
—	2.972	2.972	—	194	194	—	35	35	—	7.908	7.908
—	7.756	7.756	—	1.334	1.334	—	193	193	—	12.050	12.050
—	4.377	4.377	—	2.176	2.176	—	481	481	—	7.891	7.891
—	2.434	2.434	—	1.316	1.316	—	324	324	—	4.564	4.564
—	1.899	1.899	—	1.208	1.208	—	481	481	—	3.997	3.997
11.949	9.278	21.227	14.597	17.851	32.448	3.800	9.195	12.995	32.777	37.532	70.309
6	8	14	1	4	5	—	—	—	19	24	43
16	15	31	4	8	12	—	—	—	33	34	67
223	202	425	84	144	228	39	42	81	412	440	852
1.392	1.216	2.608	910	1.699	2.609	276	462	738	2.772	3.497	6.269
4.065	3.354	7.419	3.468	5.103	8.571	721	1.559	2.280	9.078	10.304	19.382
6.247	4.483	10.730	10.130	10.893	21.023	2.764	7.132	9.896	20.463	23.233	43.696
7.732	7.556	15.288	11.780	11.147	22.927	—	—	—	19.930	19.217	39.147
964	972	1.936	11.278	10.821	22.099	—	—	—	12.242	11.793	24.035
6.768	6.584	13.352	502	326	828	—	—	—	7.688	7.424	15.112
1.431	1.129	2.560	797	1.068	1.865	662	897	1.559	4.964	3.468	8.432
—	—	—	—	—	—	84	70	154	84	70	154
—	—	—	—	—	—	34	24	58	34	24	58
248	53	301	24	15	39	92	50	142	1.227	230	1.457
182	50	232	34	22	56	104	81	185	1.256	219	1.475
265	185	450	84	73	157	90	105	195	560	427	987
273	211	484	159	194	353	104	119	223	603	671	1.174
243	251	494	170	249	419	68	115	183	520	550	1.170
220	379	599	326	515	841	86	333	419	680	1.277	1.957
54.982	54.200	109.182	34.772	43.318	78.090	5.400	12.823	18.223	148.021	155.685	303.706

TAV. 35 - Popolazione residente attiva in condizione professionale, per sesso, ramo di attività economica, posizione nella professione e grado di istruzione

GRADO DI ISTRUZIONE	POSIZIONE NELLA PROFESSIONE											
	IMPRENDITORI E LIBERI PROFESSIONISTI		LAVORATORI IN PROPRIO		COADIUVANTI		DIRIGENTI E IMPIEGATI		LAVORATORI DIPENDENTI		TOTALE	
	MF	M	MF	M	MF	M	MF	M	MF	M	MF	M
0 — Agricoltura, caccia, foreste, pesca												
LAUREA	9	8	20	13	2	—	17	16	8	5	56	42
Gruppo scientifico	1	1	9	4	1	—	—	—	4	2	15	7
Gruppo medico	—	—	—	—	—	—	—	—	—	—	—	—
Gruppo ingegneria	1	1	—	—	—	—	1	1	—	—	2	2
Gruppo agrario	—	—	2	2	—	—	10	10	1	1	13	13
Gruppo economico	1	1	3	3	—	—	6	5	1	1	11	10
Gruppo giuridico	4	4	3	2	—	—	—	—	1	1	8	7
Gruppo letterario	2	1	3	2	1	—	—	—	1	—	7	3
Gruppo altre lauree	—	—	—	—	—	—	—	—	—	—	—	—
DIPLOMA	25	24	208	164	56	37	131	110	95	72	515	407
Statistica	—	—	—	—	—	—	—	—	—	—	—	—
Vigilanza scuole elementari	—	—	—	—	—	—	—	—	—	—	—	—
Educazione fisica	—	—	—	—	1	1	—	—	—	—	1	1
Istituto professionale	1	1	39	32	8	7	16	11	21	18	85	69
Istituto tecnico	16	16	75	63	26	20	88	78	50	42	255	219
Scuola magistrale, istituto magistrale	—	—	22	10	8	—	11	9	10	1	51	20
Liceo classico	4	3	33	30	6	4	5	4	2	1	50	42
Liceo scientifico, liceo linguistico	2	2	14	14	3	2	7	6	1	1	27	25
Liceo artistico, istituto d'arte	—	—	6	5	—	—	—	—	1	—	7	5
Altri diplomi	2	2	19	10	4	3	4	2	10	9	39	26
LICENZA SCUOLA MEDIA INFERIORE	23	20	1.875	999	700	321	59	35	676	378	3.333	1.753
LICENZA SCUOLA ELEMENTARE	48	36	10.775	5.502	1.673	280	34	24	2.175	1.098	14.705	6.940
ALFABETI	10	4	7.143	3.187	1.024	53	—	—	1.400	521	9.577	3.765
ANALFABETI	—	—	1.154	436	159	3	—	—	355	122	1.668	561
TOTALE	115	92	21.175	10.301	3.614	694	241	185	4.709	2.196	29.854	13.468

1 — Energia, gas e acqua

LAUREA	—	—	—	—	—	—	22	19	1	—	23	19
Gruppo scientifico	—	—	—	—	—	—	—	—	1	—	1	—
Gruppo medico	—	—	—	—	—	—	—	—	—	—	—	—
Gruppo ingegneria	—	—	—	—	—	—	8	7	—	—	8	7
Gruppo agrario	—	—	—	—	—	—	1	1	—	—	1	1
Gruppo economico	—	—	—	—	—	—	8	6	—	—	8	6
Gruppo giuridico	—	—	—	—	—	—	5	5	—	—	5	5
Gruppo letterario	—	—	—	—	—	—	—	—	—	—	—	—
Gruppo altre lauree	—	—	—	—	—	—	—	—	—	—	—	—
DIPLOMA	—	—	—	—	—	—	157	129	80	76	237	205
Statistica	—	—	—	—	—	—	—	—	—	—	—	—
Vigilanza scuole elementari	—	—	—	—	—	—	—	—	—	—	—	—
Educazione fisica	—	—	—	—	—	—	2	1	—	—	2	1
Istituto professionale	—	—	—	—	—	—	11	9	20	20	31	29
Istituto tecnico	—	—	—	—	—	—	110	96	42	39	152	135
Scuola magistrale, istituto magistrale	—	—	—	—	—	—	9	5	1	1	10	6
Liceo classico	—	—	—	—	—	—	4	4	1	1	5	5
Liceo scientifico, liceo linguistico	—	—	—	—	—	—	4	2	1	1	5	3
Liceo artistico, istituto d'arte	—	—	—	—	—	—	4	2	—	—	4	2
Altri diplomi	—	—	—	—	—	—	13	10	15	14	28	24
LICENZA SCUOLA MEDIA INFERIORE	—	—	—	—	—	—	89	71	319	308	408	379
LICENZA SCUOLA ELEMENTARE	—	—	—	—	—	—	18	16	280	270	298	286
ALFABETI	—	—	—	—	—	—	—	—	18	18	18	18
ANALFABETI	—	—	—	—	—	—	—	—	1	1	1	1
TOTALE	—	—	—	—	—	—	286	235	699	673	985	908

segue TAV. 35 - **Popolazione residente attiva in condizione professionale, per sesso, ramo di attività economica, posizione nella professione e grado di istruzione**

GRADO DI ISTRUZIONE	POSIZIONE NELLA PROFESSIONE											
	IMPRENDITORI E LIBERI PROFESSIONISTI		LAVORATORI IN PROPRIO		COADIUVANTI		DIRIGENTI E IMPIEGATI		LAVORATORI DIPENDENTI		TOTALE	
	MF	M	MF	M	MF	M	MF	M	MF	M	MF	M

1A — Estrazione di combustibili

LAUREA	—	—	—	—	—	—	2	2	1	—	3	2
Gruppo scientifico	—	—	—	—	—	—	—	—	1	—	1	—
Gruppo medico	—	—	—	—	—	—	—	—	—	—	—	—
Gruppo ingegneria	—	—	—	—	—	—	—	—	—	—	—	—
Gruppo agrario	—	—	—	—	—	—	1	1	—	—	1	1
Gruppo economico	—	—	—	—	—	—	1	1	—	—	1	1
Gruppo giuridico	—	—	—	—	—	—	—	—	—	—	—	—
Gruppo letterario	—	—	—	—	—	—	—	—	—	—	—	—
Gruppo altre lauree	—	—	—	—	—	—	—	—	—	—	—	—
DIPLOMA	—	—	—	—	—	—	8	7	25	23	33	30
Statistica	—	—	—	—	—	—	—	—	—	—	—	—
Vigilanza scuole elementari	—	—	—	—	—	—	—	—	—	—	—	—
Educazione fisica	—	—	—	—	—	—	1	—	—	—	1	—
Istituto professionale	—	—	—	—	—	—	1	1	10	10	11	11
Istituto tecnico	—	—	—	—	—	—	5	5	9	8	14	13
Scuola magistrale, istituto magistrale	—	—	—	—	—	—	—	—	1	1	1	1
Liceo classico	—	—	—	—	—	—	—	—	1	1	1	1
Liceo scientifico, liceo linguistico	—	—	—	—	—	—	—	—	1	1	1	1
Liceo artistico, istituto d'arte	—	—	—	—	—	—	—	—	—	—	—	—
Altri diplomi	—	—	—	—	—	—	1	1	3	2	4	3
LICENZA SCUOLA MEDIA INFERIORE	—	—	—	—	—	—	—	—	58	55	58	55
LICENZA SCUOLA ELEMENTARE	—	—	—	—	—	—	1	1	65	61	66	62
ALFABETI	—	—	—	—	—	—	—	—	6	6	6	6
ANALFABETI	—	—	—	—	—	—	—	—	—	—	—	—
TOTALE	—	—	—	—	—	—	11	10	155	145	166	155

1B — Energia elettrica, gas e acqua

LAUREA	—	—	—	—	—	—	20	17	—	—	20	17
Gruppo scientifico	—	—	—	—	—	—	—	—	—	—	—	—
Gruppo medico	—	—	—	—	—	—	—	—	—	—	—	—
Gruppo ingegneria	—	—	—	—	—	—	8	7	—	—	8	7
Gruppo agrario	—	—	—	—	—	—	—	—	—	—	—	—
Gruppo economico	—	—	—	—	—	—	7	5	—	—	7	5
Gruppo giuridico	—	—	—	—	—	—	5	5	—	—	5	5
Gruppo letterario	—	—	—	—	—	—	—	—	—	—	—	—
Gruppo altre lauree	—	—	—	—	—	—	—	—	—	—	—	—
DIPLOMA	—	—	—	—	—	—	149	122	55	53	204	175
Statistica	—	—	—	—	—	—	—	—	—	—	—	—
Vigilanza scuole elementari	—	—	—	—	—	—	—	—	—	—	—	—
Educazione fisica	—	—	—	—	—	—	1	1	—	—	1	1
Istituto professionale	—	—	—	—	—	—	10	8	10	10	20	18
Istituto tecnico	—	—	—	—	—	—	105	91	33	31	138	122
Scuola magistrale, istituto magistrale	—	—	—	—	—	—	9	5	—	—	9	5
Liceo classico	—	—	—	—	—	—	4	4	—	—	4	4
Liceo scientifico, liceo linguistico	—	—	—	—	—	—	4	2	—	—	4	2
Liceo artistico, istituto d'arte	—	—	—	—	—	—	4	2	—	—	4	2
Altri diplomi	—	—	—	—	—	—	12	9	12	12	24	21
LICENZA SCUOLA MEDIA INFERIORE	—	—	—	—	—	—	89	71	261	253	350	324
LICENZA SCUOLA ELEMENTARE	—	—	—	—	—	—	17	15	215	209	232	224
ALFABETI	—	—	—	—	—	—	—	—	12	12	12	12
ANALFABETI	—	—	—	—	—	—	—	—	1	1	1	1
TOTALE	—	—	—	—	—	—	275	225	544	528	819	753

segue TAV. 35 - **Popolazione residente attiva in condizione professionale, per sesso, ramo di attività economica, posizione nella professione e grado di istruzione**

GRADO DI ISTRUZIONE	POSIZIONE NELLA PROFESSIONE											
	IMPRENDITORI E LIBERI PROFESSIONISTI		LAVORATORI IN PROPRIO		COADIUVANTI		DIRIGENTI E IMPIEGATI		LAVORATORI DIPENDENTI		TOTALE	
	MF	M	MF	M	MF	M	MF	M	MF	M	MF	M
2 — Industrie estrattive, trasformazione minerali, chimiche												
LAUREA	1	1	—	—	—	—	35	32	7	5	43	38
Gruppo scientifico	—	—	—	—	—	—	11	10	4	3	15	13
Gruppo medico	—	—	—	—	—	—	—	—	—	—	—	—
Gruppo ingegneria	—	—	—	—	—	—	11	11	—	—	11	11
Gruppo agrario	—	—	—	—	—	—	2	2	—	—	2	2
Gruppo economico	1	1	—	—	—	—	4	4	1	1	6	6
Gruppo giuridico	—	—	—	—	—	—	4	4	—	—	4	4
Gruppo letterario	—	—	—	—	—	—	3	1	2	1	5	2
Gruppo altre lauree	—	—	—	—	—	—	—	—	—	—	—	—
DIPLOMA	5	4	15	13	5	5	199	150	122	115	346	287
Statistica	—	—	—	—	—	—	—	—	—	—	—	—
Vigilanza scuole elementari	—	—	—	—	—	—	—	—	—	—	—	—
Educazione fisica	1	1	—	—	—	—	2	1	—	—	3	2
Istituto professionale	—	—	2	2	—	—	11	9	31	31	44	42
Istituto tecnico	2	2	8	7	5	5	127	101	55	53	197	168
Scuola magistrale, istituto magistrale	2	1	—	—	—	—	13	4	4	2	19	7
Liceo classico	—	—	—	—	—	—	13	10	2	2	15	12
Liceo scientifico, liceo linguistico	—	—	2	1	—	—	13	10	1	—	16	11
Liceo artistico, istituto d'arte	—	—	2	2	—	—	3	3	3	3	8	8
Altri diplomi	—	—	1	1	—	—	17	12	26	24	44	37
LICENZA SCUOLA MEDIA INFERIORE	7	4	49	48	7	6	61	47	479	455	603	560
LICENZA SCUOLA ELEMENTARE	15	12	84	75	11	5	29	19	989	944	1.128	1.055
ALFABETI	—	—	5	3	—	—	2	2	224	211	231	216
ANALFABETI	—	—	—	—	—	—	—	—	32	30	32	30
TOTALE	28	21	153	139	23	16	326	250	1.853	1.760	2.383	2.186

3 — Industrie lavorazione metalli, meccanica precisione

LAUREA	1	1	—	—	—	—	40	36	15	9	56	46
Gruppo scientifico	—	—	—	—	—	—	3	3	3	3	6	6
Gruppo medico	—	—	—	—	—	—	—	—	—	—	—	—
Gruppo ingegneria	—	—	—	—	—	—	16	16	1	1	17	17
Gruppo agrario	—	—	—	—	—	—	1	1	1	1	2	2
Gruppo economico	1	1	—	—	—	—	13	12	1	—	15	13
Gruppo giuridico	—	—	—	—	—	—	4	3	—	—	4	3
Gruppo letterario	—	—	—	—	—	—	3	1	9	4	12	5
Gruppo altre lauree	—	—	—	—	—	—	—	—	—	—	—	—
DIPLOMA	8	8	42	41	4	3	402	308	563	516	1.019	876
Statistica	—	—	—	—	—	—	—	—	—	—	—	—
Vigilanza scuole elementari	—	—	—	—	—	—	—	—	1	1	1	1
Educazione fisica	—	—	—	—	—	—	—	—	—	—	—	—
Istituto professionale	—	—	6	6	—	—	40	34	132	128	178	168
Istituto tecnico	4	4	26	26	3	3	283	231	276	264	592	528
Scuola magistrale, istituto magistrale	—	—	—	—	—	—	29	7	38	14	67	21
Liceo classico	—	—	—	—	—	—	8	7	7	7	15	14
Liceo scientifico, liceo linguistico	—	—	—	—	—	—	5	3	5	4	10	7
Liceo artistico, istituto d'arte	—	—	2	2	1	—	8	6	16	16	27	24
Altri diplomi	4	4	8	7	—	—	29	20	88	82	129	113
LICENZA SCUOLA MEDIA INFERIORE	7	7	190	188	13	9	174	156	2.414	2.220	2.798	2.580
LICENZA SCUOLA ELEMENTARE	19	18	327	320	10	5	52	47	2.990	2.696	3.398	3.086
ALFABETI	—	—	30	26	1	—	1	1	371	298	403	325
ANALFABETI	—	—	1	—	—	—	—	—	23	20	24	20
TOTALE	35	34	590	575	28	17	669	548	6.376	5.759	7.698	6.933

segue TAV. 35 - **Popolazione residente attiva in condizione professionale, per sesso, ramo di attività economica, posizione nella professione e grado di istruzione**

GRADO DI ISTRUZIONE	POSIZIONE NELLA PROFESSIONE											
	IMPRENDITORI E LIBERI PROFESSIONISTI		LAVORATORI IN PROPRIO		COADIUVANTI		DIRIGENTI E IMPIEGATI		LAVORATORI DIPENDENTI		TOTALE	
	MF	M	MF	M	MF	M	MF	M	MF	M	MF	M
4 — Industrie alimentari, tessili, pelli, legno, altre												
LAUREA	4	4	3	3	—	—	43	34	11	4	61	45
Gruppo scientifico	—	—	1	1	—	—	4	3	4	—	9	4
Gruppo medico	—	—	—	—	—	—	1	1	—	—	1	1
Gruppo ingegneria	1	1	1	1	—	—	9	9	—	—	11	11
Gruppo agrario	—	—	—	—	—	—	6	6	1	1	7	7
Gruppo economico	2	2	—	—	—	—	11	10	—	—	13	12
Gruppo giuridico	1	1	—	—	—	—	5	4	1	1	7	6
Gruppo letterario	—	—	1	1	—	—	7	1	4	1	12	3
Gruppo altre lauree	—	—	—	—	—	—	—	—	1	1	1	1
DIPLOMA	13	11	50	38	17	12	304	197	240	183	624	441
Statistica	—	—	—	—	—	—	—	—	—	—	—	—
Vigilanza scuole elementari	—	—	—	—	—	—	—	—	—	—	—	—
Educazione fisica	—	—	—	—	—	—	1	1	—	—	1	1
Istituto professionale	3	3	9	7	—	—	21	13	34	29	67	52
Istituto tecnico	5	4	24	20	7	6	187	130	108	95	331	255
Scuola magistrale, istituto magistrale	2	2	5	2	4	1	37	14	32	6	80	25
Liceo classico	1	1	3	3	3	2	14	12	7	6	28	24
Liceo scientifico, liceo linguistico	—	—	2	1	1	1	17	11	8	8	28	21
Liceo artistico, istituto d'arte	1	—	3	3	1	1	4	2	7	5	16	11
Altri diplomi	1	1	4	2	1	1	23	14	44	34	73	52
LICENZA SCUOLA MEDIA INFERIORE	23	20	289	224	55	39	153	104	1.627	874	2.147	1.261
LICENZA SCUOLA ELEMENTARE	44	38	1.007	616	93	25	79	61	1.813	1.136	3.036	1.876
ALFABETI	—	—	104	51	19	2	2	2	304	200	429	255
ANALFABETI	—	—	5	4	—	—	—	—	25	16	30	20
TOTALE	84	73	1.458	936	184	78	581	398	4.020	2.413	6.327	3.898

5 — Industrie costruzioni, installazioni impianti edilizia

LAUREA	13	13	—	—	—	—	19	14	18	9	50	36
Gruppo scientifico	—	—	—	—	—	—	1	—	7	3	8	3
Gruppo medico	—	—	—	—	—	—	—	—	—	—	—	—
Gruppo ingegneria	7	7	—	—	—	—	12	12	1	1	20	20
Gruppo agrario	1	1	—	—	—	—	—	—	1	1	2	2
Gruppo economico	3	3	—	—	—	—	2	1	—	—	5	4
Gruppo giuridico	2	2	—	—	—	—	—	—	2	1	4	3
Gruppo letterario	—	—	—	—	—	—	4	1	7	3	11	4
Gruppo altre lauree	—	—	—	—	—	—	—	—	—	—	—	—
DIPLOMA	121	121	82	79	6	6	487	377	322	311	1.018	894
Statistica	—	—	—	—	—	—	—	—	—	—	—	—
Vigilanza scuole elementari	—	—	—	—	—	—	—	—	—	—	—	—
Educazione fisica	—	—	—	—	—	—	—	—	1	1	1	1
Istituto professionale	—	—	18	17	—	—	27	9	100	98	145	124
Istituto tecnico	112	112	44	43	5	5	398	341	137	133	696	634
Scuola magistrale, istituto magistrale	2	2	1	1	—	—	23	4	5	—	31	7
Liceo classico	2	2	—	—	—	—	11	8	3	3	16	13
Liceo scientifico, liceo linguistico	3	3	2	1	—	—	10	5	9	9	24	18
Liceo artistico, istituto d'arte	1	1	2	2	1	1	2	2	6	6	12	12
Altri diplomi	1	1	15	15	—	—	16	8	61	61	93	85
LICENZA SCUOLA MEDIA INFERIORE	111	108	408	404	21	20	80	50	3.267	3.186	3.887	3.768
LICENZA SCUOLA ELEMENTARE	208	202	1.016	1.000	12	11	33	29	7.561	7.408	8.830	8.650
ALFABETI	—	—	127	118	3	3	2	2	1.979	1.942	2.111	2.065
ANALFABETI	—	—	5	5	2	—	—	—	253	251	260	256
TOTALE	453	444	1.638	1.606	44	40	621	472	13.400	13.107	16.156	15.669

segue TAV. 35 - **Popolazione residente attiva in condizione professionale, per sesso, ramo di attività economica, posizione nella professione e grado di istruzione**

GRADO DI ISTRUZIONE	POSIZIONE NELLA PROFESSIONE											
	IMPRENDITORI E LIBERI PROFESSIONISTI		LAVORATORI IN PROPRIO		COADIUVANTI		DIRIGENTI E IMPIEGATI		LAVORATORI DIPENDENTI		TOTALE	
	MF	M	MF	M	MF	M	MF	M	MF	M	MF	M
6 — Commercio, pubblici esercizi; riparazioni di veicoli												
LAUREA	8	8	125	80	9	6	56	37	19	13	217	144
Gruppo scientifico	—	—	102	64	5	4	36	19	3	—	146	87
Gruppo medico	—	—	—	—	—	—	—	—	2	2	2	2
Gruppo ingegneria	2	2	3	3	—	—	2	2	1	1	8	8
Gruppo agrario	1	1	—	—	—	—	1	1	—	—	2	2
Gruppo economico	1	1	6	6	1	1	7	7	1	1	16	16
Gruppo giuridico	3	3	9	7	1	1	4	3	3	2	20	16
Gruppo letterario	1	1	5	—	2	—	6	5	9	7	23	13
Gruppo altre lauree	—	—	—	—	—	—	—	—	—	—	—	—
DIPLOMA	129	107	582	390	176	111	565	338	268	174	1.720	1.120
Statistica	—	—	—	—	—	—	—	—	—	—	—	—
Vigilanza scuole elementari	—	—	1	—	—	—	—	—	1	—	2	—
Educazione fisica	—	—	—	—	3	3	1	1	—	—	4	4
Istituto professionale	6	6	56	44	13	11	44	34	54	46	173	141
Istituto tecnico	79	69	250	187	88	66	352	213	94	67	863	602
Scuola magistrale, istituto magistrale	12	4	95	28	35	5	56	14	41	8	239	59
Liceo classico	8	7	54	41	13	6	23	16	4	3	102	73
Liceo scientifico, liceo linguistico	9	6	44	32	14	13	22	18	5	2	94	71
Liceo artistico, istituto d'arte	5	5	14	9	3	3	7	4	10	6	39	27
Altri diplomi	10	10	68	49	7	4	60	38	59	42	204	143
LICENZA SCUOLA MEDIA INFERIORE	144	114	1.574	1.115	349	167	343	207	2.130	1.540	4.540	3.143
LICENZA SCUOLA ELEMENTARE	251	163	3.868	2.214	788	204	192	136	1.588	1.220	6.687	3.937
ALFABETI	22	11	520	240	105	24	11	8	192	115	850	398
ANALFABETI	—	—	37	21	3	1	—	—	12	6	52	28
TOTALE	554	403	6.706	4.060	1.430	513	1.167	726	4.209	3.068	14.066	8.770

6A — Commercio, pubblici esercizi e alberghi

LAUREA	8	8	125	80	9	6	56	37	10	6	208	137
Gruppo scientifico	—	—	102	64	5	4	36	19	2	—	145	87
Gruppo medico	—	—	—	—	—	—	—	—	1	1	1	1
Gruppo ingegneria	2	2	3	3	—	—	2	2	—	—	7	7
Gruppo agrario	1	1	—	—	—	—	1	1	—	—	2	2
Gruppo economico	1	1	6	6	1	1	7	7	1	1	16	16
Gruppo giuridico	3	3	9	7	1	1	4	3	1	1	18	15
Gruppo letterario	1	1	5	—	2	—	6	5	5	3	19	9
Gruppo altre lauree	—	—	—	—	—	—	—	—	—	—	—	—
DIPLOMA	129	107	551	359	172	107	553	329	228	139	1.633	1.041
Statistica	—	—	—	—	—	—	—	—	—	—	—	—
Vigilanza scuole elementari	—	—	1	—	—	—	—	—	1	—	2	—
Educazione fisica	—	—	—	—	3	3	1	1	—	—	4	4
Istituto professionale	6	6	46	34	12	10	44	34	46	39	154	123
Istituto tecnico	79	69	239	176	86	64	340	204	78	52	822	565
Scuola magistrale, istituto magistrale	12	4	93	26	35	5	56	14	39	7	235	56
Liceo classico	8	7	53	40	13	6	23	16	2	1	99	70
Liceo scientifico, liceo linguistico	9	6	44	32	14	13	22	18	5	2	94	71
Liceo artistico, istituto d'arte	5	5	14	9	3	3	7	4	9	6	38	27
Altri diplomi	10	10	61	42	6	3	60	38	48	32	185	125
LICENZA SCUOLA MEDIA INFERIORE	144	114	1.356	897	338	156	333	200	1.495	932	3.666	2.299
LICENZA SCUOLA ELEMENTARE	251	163	3.527	1.876	780	199	190	134	1.174	840	5.922	3.212
ALFABETI	22	11	503	223	104	23	11	8	169	98	809	363
ANALFABETI	—	—	37	21	3	1	—	—	8	3	48	25
TOTALE	554	403	6.099	3.456	1.406	492	1.143	708	3.084	2.018	12.286	7.077

segue TAV. 35 - **Popolazione residente attiva in condizione professionale, per sesso, ramo di attività economica, posizione nella professione e grado di istruzione**

GRADO DI ISTRUZIONE	POSIZIONE NELLA PROFESSIONE											
	IMPRENDITORI E LIBERI PROFESSIONISTI		LAVORATORI IN PROPRIO		COADIUVANTI		DIRIGENTI E IMPIEGATI		LAVORATORI DIPENDENTI		TOTALE	
	MF	M	MF	M	MF	M	MF	M	MF	M	MF	M
6B — Riparazioni di beni di consumo e di veicoli												
LAUREA	—	—	—	—	—	—	—	—	9	7	9	7
Gruppo scientifico	—	—	—	—	—	—	—	—	1	—	1	—
Gruppo medico	—	—	—	—	—	—	—	—	1	1	1	1
Gruppo ingegneria	—	—	—	—	—	—	—	—	1	1	1	1
Gruppo agrario	—	—	—	—	—	—	—	—	—	—	—	—
Gruppo economico	—	—	—	—	—	—	—	—	—	—	—	—
Gruppo giuridico	—	—	—	—	—	—	—	—	2	1	2	1
Gruppo letterario	—	—	—	—	—	—	—	—	4	4	4	4
Gruppo altre lauree	—	—	—	—	—	—	—	—	—	—	—	—
DIPLOMA	—	—	31	31	4	4	12	9	40	35	87	79
Statistica	—	—	—	—	—	—	—	—	—	—	—	—
Vigilanza scuole elementari	—	—	—	—	—	—	—	—	—	—	—	—
Educazione fisica	—	—	—	—	—	—	—	—	—	—	—	—
Istituto professionale	—	—	10	10	1	1	—	—	8	7	19	18
Istituto tecnico	—	—	11	11	2	2	12	9	16	15	41	37
Scuola magistrale, istituto magistrale	—	—	2	2	—	—	—	—	2	1	4	3
Liceo classico	—	—	1	1	—	—	—	—	2	2	3	3
Liceo scientifico, liceo linguistico	—	—	—	—	—	—	—	—	—	—	—	—
Liceo artistico, istituto d'arte	—	—	—	—	—	—	—	—	1	—	1	—
Altri diplomi	—	—	7	7	1	1	—	—	11	10	19	18
LICENZA SCUOLA MEDIA INFERIORE	—	—	218	218	11	11	10	7	635	608	874	844
LICENZA SCUOLA ELEMENTARE	—	—	341	338	8	5	2	2	414	380	765	725
ALFABETI	—	—	17	17	1	1	—	—	23	17	41	35
ANALFABETI	—	—	—	—	—	—	—	—	4	3	4	3
TOTALE	—	—	607	604	24	21	24	18	1.125	1.050	1.780	1.693

7 — Trasporti e comunicazioni

LAUREA	2	2	1	1	1	1	31	25	8	7	43	36
Gruppo scientifico	1	1	—	—	1	1	—	—	3	3	5	5
Gruppo medico	—	—	—	—	—	—	—	—	—	—	—	—
Gruppo ingegneria	—	—	—	—	—	—	5	5	—	—	5	5
Gruppo agrario	—	—	—	—	—	—	—	—	2	2	2	2
Gruppo economico	—	—	—	—	—	—	6	6	1	1	7	7
Gruppo giuridico	1	1	—	—	—	—	11	10	—	—	12	11
Gruppo letterario	—	—	1	1	—	—	9	4	2	1	12	6
Gruppo altre lauree	—	—	—	—	—	—	—	—	—	—	—	—
DIPLOMA	6	6	24	23	6	6	680	455	282	263	998	753
Statistica	—	—	—	—	—	—	—	—	—	—	—	—
Vigilanza scuole elementari	—	—	—	—	—	—	—	—	—	—	—	—
Educazione fisica	—	—	—	—	—	—	1	1	—	—	1	1
Istituto professionale	—	—	8	8	—	—	33	28	63	62	104	98
Istituto tecnico	4	4	9	9	4	4	326	270	138	134	481	421
Scuola magistrale, istituto magistrale	—	—	2	1	—	—	195	58	21	9	218	68
Liceo classico	1	1	2	2	—	—	41	36	7	6	51	45
Liceo scientifico, liceo linguistico	—	—	1	1	—	—	27	21	7	7	35	29
Liceo artistico, istituto d'arte	—	—	1	1	—	—	11	9	13	12	25	22
Altri diplomi	1	1	1	1	2	2	46	32	33	33	83	69
LICENZA SCUOLA MEDIA INFERIORE	3	3	135	132	18	18	551	436	768	720	1.475	1.309
LICENZA SCUOLA ELEMENTARE	16	14	441	437	14	14	129	106	1.107	1.017	1.707	1.588
ALFABETI	1	1	64	63	—	—	2	2	81	76	148	142
ANALFABETI	—	—	—	—	—	—	—	—	2	1	2	1
TOTALE	28	26	665	656	39	39	1.393	1.024	2.248	2.084	4.373	3.829

segue TAV. 35 - **Popolazione residente attiva in condizione professionale, per sesso, ramo di attività economica, posizione nella professione e grado di istruzione**

GRADO DI ISTRUZIONE	POSIZIONE NELLA PROFESSIONE											
	IMPRENDITORI E LIBERI PROFESSIONISTI		LAVORATORI IN PROPRIO		COADIUVANTI		DIRIGENTI E IMPIEGATI		LAVORATORI DIPENDENTI		TOTALE	
	MF	M	MF	M	MF	M	MF	M	MF	M	MF	M
LAUREA	374	351	2	2	1	1	201	178	—	—	578	532
Gruppo scientifico	3	3	—	—	—	—	15	13	—	—	18	16
Gruppo medico	—	—	—	—	—	—	—	—	—	—	—	—
Gruppo ingegneria	148	139	—	—	—	—	26	25	—	—	174	164
Gruppo agrario	4	4	—	—	—	—	1	1	—	—	5	5
Gruppo economico	22	21	—	—	1	1	57	53	—	—	80	75
Gruppo giuridico	196	183	1	1	—	—	80	72	—	—	277	256
Gruppo letterario	—	—	1	1	—	—	22	14	—	—	23	15
Gruppo altre lauree	1	1	—	—	—	—	—	—	—	—	1	1
DIPLOMA	361	329	16	12	16	8	923	667	12	9	1.328	1.025
Statistica	1	1	—	—	—	—	—	—	—	—	1	1
Vigilanza scuole elementari	—	—	—	—	—	—	—	—	—	—	—	—
Educazione fisica	1	1	—	—	—	—	—	—	—	—	1	1
Istituto professionale	5	5	—	—	1	1	40	23	2	2	48	31
Istituto tecnico	314	291	7	6	2	2	572	451	3	2	898	752
Scuola magistrale, istituto magistrale	12	9	3	1	8	—	85	23	5	3	113	36
Liceo classico	12	11	1	1	—	—	86	75	—	—	99	87
Liceo scientifico, liceo linguistico	9	6	3	3	2	2	85	67	—	—	99	78
Liceo artistico, istituto d'arte	1	1	1	1	—	—	9	5	1	1	12	8
Altri diplomi	6	4	1	—	3	3	46	23	1	1	57	31
LICENZA SCUOLA MEDIA INFERIORE	32	28	19	16	21	7	286	191	72	58	430	300
LICENZA SCUOLA ELEMENTARE	13	11	26	16	38	10	83	52	92	70	252	159
ALFABETI	—	—	1	1	3	—	—	—	6	4	10	5
ANALFABETI	—	—	—	—	—	—	—	—	1	1	1	1
TOTALE	780	719	64	47	79	26	1.493	1.088	183	142	2.599	2.022

8 — Credito e assicurazione; servizi imprese; noleggio

8A — Credito e assicurazione												
LAUREA	2	2	—	—	—	—	132	118	—	—	134	120
Gruppo scientifico	—	—	—	—	—	—	8	7	—	—	8	7
Gruppo medico	—	—	—	—	—	—	—	—	—	—	—	—
Gruppo ingegneria	—	—	—	—	—	—	4	4	—	—	4	4
Gruppo agrario	—	—	—	—	—	—	1	1	—	—	1	1
Gruppo economico	1	1	—	—	—	—	51	48	—	—	52	49
Gruppo giuridico	1	1	—	—	—	—	49	46	—	—	50	47
Gruppo letterario	—	—	—	—	—	—	19	12	—	—	19	12
Gruppo altre lauree	—	—	—	—	—	—	—	—	—	—	—	—
DIPLOMA	23	20	3	1	3	—	539	435	3	2	571	458
Statistica	—	—	—	—	—	—	—	—	—	—	—	—
Vigilanza scuole elementari	—	—	—	—	—	—	—	—	—	—	—	—
Educazione fisica	—	—	—	—	—	—	—	—	—	—	—	—
Istituto professionale	1	1	—	—	—	—	19	14	1	1	21	16
Istituto tecnico	10	9	1	—	—	—	319	274	1	—	331	283
Scuola magistrale, istituto magistrale	2	2	2	1	3	—	43	12	1	1	51	16
Liceo classico	4	4	—	—	—	—	68	60	—	—	72	64
Liceo scientifico, liceo linguistico	2	1	—	—	—	—	69	59	—	—	71	60
Liceo artistico, istituto d'arte	1	1	—	—	—	—	—	—	—	—	1	1
Altri diplomi	3	2	—	—	—	—	21	16	—	—	24	18
LICENZA SCUOLA MEDIA INFERIORE	7	6	5	4	1	1	170	139	35	31	218	181
LICENZA SCUOLA ELEMENTARE	4	3	3	—	1	—	44	38	42	32	94	73
ALFABETI	—	—	—	—	—	—	—	—	3	2	3	2
ANALFABETI	—	—	—	—	—	—	—	—	—	—	—	—
TOTALE	36	31	11	5	5	1	885	730	83	67	1.020	834

segue TAV. 35 - **Popolazione residente attiva in condizione professionale, per sesso, ramo di attività economica, posizione nella professione e grado di istruzione**

GRADO DI ISTRUZIONE	POSIZIONE NELLA PROFESSIONE											
	IMPRENDITORI E LIBERI PROFESSIONISTI		LAVORATORI IN PROPRIO		COADIUVANTI		DIRIGENTI E IMPIEGATI		LAVORATORI DIPENDENTI		TOTALE	
	MF	M	MF	M	MF	M	MF	M	MF	M	MF	M
LAUREA	372	349	2	2	1	1	69	60	—	—	444	412
Gruppo scientifico	3	3	—	—	—	—	7	6	—	—	10	9
Gruppo medico	—	—	—	—	—	—	—	—	—	—	—	—
Gruppo ingegneria	148	139	—	—	—	—	22	21	—	—	170	160
Gruppo agrario	4	4	—	—	—	—	—	—	—	—	4	4
Gruppo economico	21	20	—	—	1	1	6	5	—	—	28	26
Gruppo giuridico	195	182	1	1	—	—	31	26	—	—	227	209
Gruppo letterario	—	—	1	1	—	—	3	2	—	—	4	3
Gruppo altre lauree	1	1	—	—	—	—	—	—	—	—	1	1
DIPLOMA	338	309	13	11	13	8	384	232	9	7	757	567
Statistica	1	1	—	—	—	—	—	—	—	—	1	1
Vigilanza scuole elementari	—	—	—	—	—	—	—	—	—	—	—	—
Educazione fisica	1	1	—	—	—	—	—	—	—	—	1	1
Istituto professionale	4	4	—	—	1	1	21	9	1	1	27	15
Istituto tecnico	304	282	6	6	2	2	253	177	2	2	567	469
Scuola magistrale, istituto magistrale	10	7	1	—	5	—	42	11	4	2	62	20
Liceo classico	8	7	1	1	—	—	18	15	—	—	27	23
Liceo scientifico, liceo linguistico	7	5	3	3	2	2	16	8	—	—	28	18
Liceo artistico, istituto d'arte	—	—	1	1	—	—	9	5	1	1	11	7
Altri diplomi	3	2	1	—	3	3	25	7	1	1	33	13
LICENZA SCUOLA MEDIA INFERIORE	25	22	14	12	20	6	116	52	37	27	212	119
LICENZA SCUOLA ELEMENTARE	9	8	23	16	37	10	39	14	50	38	158	86
ALFABETI	—	—	1	1	3	—	—	—	3	2	7	3
ANALFABETI	—	—	—	—	—	—	—	—	1	1	1	1
TOTALE	744	688	53	42	74	25	608	358	100	75	1.579	1.188

8B — Servizi prestati alle imprese; noleggio

9 — Pubblica amministrazione; servizi pubblici e privati

LAUREA	252	219	4	2	—	—	4.377	2.275	63	35	4.696	2.531
Gruppo scientifico	5	3	2	1	—	—	615	301	9	5	631	310
Gruppo medico	236	207	—	—	—	—	495	405	2	1	733	613
Gruppo ingegneria	1	1	—	—	—	—	206	190	7	6	214	197
Gruppo agrario	6	6	—	—	—	—	179	173	1	1	186	180
Gruppo economico	—	—	—	—	—	—	309	222	4	4	313	226
Gruppo giuridico	—	—	—	—	—	—	459	359	3	1	462	360
Gruppo letterario	4	2	1	1	—	—	2.092	612	37	17	2.134	632
Gruppo altre lauree	—	—	1	—	—	—	22	13	—	—	23	13
DIPLOMA	19	16	42	22	5	1	8.124	3.567	584	374	8.774	3.980
Statistica	—	—	—	—	—	—	2	1	—	—	2	1
Vigilanza scuole elementari	—	—	—	—	—	—	16	5	—	—	16	5
Educazione fisica	—	—	—	—	—	—	170	88	3	1	173	89
Istituto professionale	—	—	5	3	—	—	252	181	65	48	322	232
Istituto tecnico	4	4	13	9	1	—	2.287	1.775	232	200	2.537	1.988
Scuola magistrale, istituto magistrale	4	1	7	1	2	1	3.685	606	103	17	3.801	626
Liceo classico	2	2	1	—	—	—	427	307	17	10	447	319
Liceo scientifico, liceo linguistico	—	—	1	—	—	—	304	192	31	25	336	217
Liceo artistico, istituto d'arte	3	3	3	1	—	—	331	191	22	16	359	211
Altri diplomi	6	6	12	8	2	—	650	221	111	57	781	292
LICENZA SCUOLA MEDIA INFERIORE	18	13	230	69	15	7	2.675	1.770	2.545	1.740	5.483	3.599
LICENZA SCUOLA ELEMENTARE	17	13	397	219	29	5	934	593	3.559	2.336	4.936	3.166
ALFABETI	1	1	38	22	3	—	6	3	412	172	460	198
ANALFABETI	—	—	1	1	—	—	—	—	61	6	62	7
TOTALE	307	262	712	335	52	13	16.116	8.208	7.224	4.663	24.411	13.481

segue TAV. 35 - Popolazione residente attiva in condizione professionale, per sesso, ramo di attività economica, posizione nella professione e grado di istruzione

GRADO DI ISTRUZIONE	POSIZIONE NELLA PROFESSIONE											
	IMPRENDITORI E LIBERI PROFESSIONISTI		LAVORATORI IN PROPRIO		COADIUVANTI		DIRIGENTI E IMPIEGATI		LAVORATORI DIPENDENTI		TOTALE	
	MF	M	MF	M	MF	M	MF	M	MF	M	MF	M
9A — Pubblica amministrazione												
LAUREA	—	—	—	—	—	—	824	599	10	7	834	606
Gruppo scientifico	—	—	—	—	—	—	30	20	2	2	32	22
Gruppo medico	—	—	—	—	—	—	91	74	—	—	91	74
Gruppo ingegneria	—	—	—	—	—	—	65	57	—	—	65	57
Gruppo agrario	—	—	—	—	—	—	79	77	1	1	80	78
Gruppo economico	—	—	—	—	—	—	115	83	1	1	116	84
Gruppo giuridico	—	—	—	—	—	—	321	250	3	1	324	251
Gruppo letterario	—	—	—	—	—	—	120	37	3	2	123	39
Gruppo altre lauree	—	—	—	—	—	—	3	1	—	—	3	1
DIPLOMA	—	—	—	—	—	—	2.871	1.851	291	267	3.162	2.118
Statistica	—	—	—	—	—	—	—	—	—	—	—	—
Vigilanza scuole elementari	—	—	—	—	—	—	1	1	—	—	1	1
Educazione fisica	—	—	—	—	—	—	1	1	—	—	1	1
Istituto professionale	—	—	—	—	—	—	130	96	38	34	168	130
Istituto tecnico	—	—	—	—	—	—	1.440	1.156	162	160	1.602	1.316
Scuola magistrale, istituto magistrale	—	—	—	—	—	—	623	174	23	12	646	186
Liceo classico	—	—	—	—	—	—	236	181	8	7	244	188
Liceo scientifico, liceo linguistico	—	—	—	—	—	—	192	134	9	8	201	142
Liceo artistico, istituto d'arte	—	—	—	—	—	—	61	38	9	8	70	46
Altri diplomi	—	—	—	—	—	—	187	70	42	38	229	108
LICENZA SCUOLA MEDIA INFERIORE	—	—	—	—	—	—	1.615	1.250	1.313	1.198	2.928	2.448
LICENZA SCUOLA ELEMENTARE	—	—	—	—	—	—	426	329	1.663	1.479	2.089	1.808
ALFABETI	—	—	—	—	—	—	2	2	139	106	141	108
ANALFABETI	—	—	—	—	—	—	—	—	—	—	—	—
TOTALE	—	—	—	—	—	—	5.738	4.031	3.416	3.057	9.154	7.088

9B — Servizi pubblici e privati

LAUREA	252	219	4	2	—	—	3.553	1.676	53	28	3.862	1.925
Gruppo scientifico	5	3	2	1	—	—	585	281	7	3	599	288
Gruppo medico	236	207	—	—	—	—	404	331	2	1	642	539
Gruppo ingegneria	1	1	—	—	—	—	141	133	7	6	149	140
Gruppo agrario	6	6	—	—	—	—	100	96	—	—	106	102
Gruppo economico	—	—	—	—	—	—	194	139	3	3	197	142
Gruppo giuridico	—	—	—	—	—	—	138	109	—	—	138	109
Gruppo letterario	4	2	1	1	—	—	1.972	575	34	15	2.011	593
Gruppo altre lauree	—	—	1	—	—	—	19	12	—	—	20	12
DIPLOMA	19	16	42	22	5	1	5.253	1.716	293	107	5.612	1.862
Statistica	—	—	—	—	—	—	2	1	—	—	2	1
Vigilanza scuole elementari	—	—	—	—	—	—	15	4	—	—	15	4
Educazione fisica	—	—	—	—	—	—	169	87	3	1	172	88
Istituto professionale	—	—	5	3	—	—	122	85	27	14	154	102
Istituto tecnico	4	4	13	9	1	—	847	619	70	40	935	672
Scuola magistrale, istituto magistrale	4	1	7	1	2	1	3.062	432	80	5	3.155	440
Liceo classico	2	2	1	—	—	—	191	126	9	3	203	131
Liceo scientifico, liceo linguistico	—	—	1	—	—	—	112	58	22	17	135	75
Liceo artistico, istituto d'arte	3	3	3	1	—	—	270	153	13	8	289	165
Altri diplomi	6	6	12	8	2	—	463	151	69	19	552	184
LICENZA SCUOLA MEDIA INFERIORE	18	13	230	69	15	7	1.060	520	1.232	542	2.555	1.151
LICENZA SCUOLA ELEMENTARE	17	13	397	219	29	5	508	264	1.896	857	2.847	1.358
ALFABETI	1	1	38	22	3	—	4	1	273	66	319	90
ANALFABETI	—	—	1	1	—	—	—	—	61	6	62	7
TOTALE	307	262	712	335	52	13	10.378	4.177	3.808	1.606	15.257	6.393

segue TAV. 35 - **Popolazione residente attiva in condizione professionale, per sesso, ramo di attività economica, posizione nella professione e grado di istruzione**

GRADO DI ISTRUZIONE	POSIZIONE NELLA PROFESSIONE											
	IMPRENDITORI E LIBERI PROFESSIONISTI		LAVORATORI IN PROPRIO		COADIUVANTI		DIRIGENTI E IMPIEGATI		LAVORATORI DIPENDENTI		TOTALE	
	MF	M	MF	M	MF	M	MF	M	MF	M	MF	M
TOTALE												
LAUREA	664	607	155	101	13	8	4.841	2.666	150	87	5.823	3.469
Gruppo scientifico	10	8	114	70	7	5	685	349	38	19	854	451
Gruppo medico	236	207	—	—	—	—	496	406	4	3	736	616
Gruppo ingegneria	160	151	4	4	—	—	296	278	10	9	470	442
Gruppo agrario	12	12	2	2	—	—	201	195	7	7	222	216
Gruppo economico	31	30	9	9	2	2	423	326	9	8	474	375
Gruppo giuridico	207	194	13	10	1	1	572	460	10	6	803	671
Gruppo letterario	7	4	12	6	3	—	2.146	639	71	34	2.239	683
Gruppo altre lauree	1	1	1	—	—	—	22	13	1	1	25	15
DIPLOMA	687	626	1.061	782	291	189	11.972	6.298	2.568	2.093	16.579	9.988
Statistica	1	1	—	—	—	—	2	1	—	—	3	2
Vigilanza scuole elementari	—	—	1	—	—	—	16	5	2	1	19	6
Educazione fisica	2	2	—	—	4	4	177	93	4	2	187	101
Istituto professionale	15	15	143	119	22	19	495	351	522	482	1.197	986
Istituto tecnico	540	506	456	370	141	111	4.730	3.686	1.135	1.029	7.002	5.702
Scuola magistrale, istituto magistrale	34	19	135	44	57	7	4.143	744	260	61	4.629	875
Liceo classico	30	27	94	77	22	12	632	479	50	39	828	634
Liceo scientifico, liceo linguistico	23	17	69	53	20	18	494	335	68	57	674	480
Liceo artistico, istituto d'arte	11	10	34	26	6	5	379	224	79	65	509	330
Altri diplomi	31	29	129	93	19	13	904	380	448	357	1.531	872
LICENZA SCUOLA MEDIA INFERIORE	368	317	4.769	3.195	1.199	594	4.471	3.067	14.297	11.479	25.104	18.652
LICENZA SCUOLA ELEMENTARE	631	507	17.941	10.399	2.668	559	1.583	1.083	22.154	18.195	44.977	30.743
ALFABETI	34	17	8.032	3.711	1.158	82	26	20	4.987	3.557	14.237	7.387
ANALFABETI	—	—	1.203	467	164	4	—	—	765	454	2.132	925
TOTALE	2.384	2.074	33.161	18.655	5.493	1.436	22.893	13.134	44.921	35.865	108.852	71.164

TAV. 36 - Popolazione residente disoccupata per sesso, classe di età, settore di attività economica e grado di istruzione

SETTORE DI ATTIVITÀ ECONOMICA GRADO DI ISTRUZIONE	CLASSI DI ETÀ (anni)								TOTALE
	14-18	19-24	25-29	30-34	35-44	45-54	55-64	65 e più	
A — TOTALE									
AGRICOLTURA, CACCIA, FORESTE E PESCA	23	116	102	95	243	414	61	1	1.055
Laureati	—	—	—	1	—	1	—	—	2
Diplomati	—	11	8	1	1	—	—	—	21
Forniti di licenza di scuola media inferiore	15	56	36	19	18	1	—	—	145
Forniti di licenza di scuola elementare	7	44	48	59	131	155	23	—	467
Alfabeti	1	5	10	15	86	171	28	—	316
Analfabeti	—	—	—	—	7	86	10	1	104
INDUSTRIE	109	430	355	276	420	481	135	—	2.206
Laureati	—	—	4	5	—	3	—	—	12
Diplomati	2	67	58	26	11	8	2	—	174
Forniti di licenza di scuola media inferiore	77	243	154	71	50	20	4	—	619
Forniti di licenza di scuola elementare	27	104	121	150	293	254	75	—	1.024
Alfabeti	3	16	18	24	55	162	47	—	325
Analfabeti	—	—	—	—	11	34	7	—	52
ALTRE ATTIVITA'	94	385	341	218	179	113	24	—	1.354
Laureati	—	4	48	61	19	3	1	—	136
Diplomati	3	98	151	75	39	7	4	—	377
Forniti di licenza di scuola media inferiore	75	219	90	40	40	18	—	—	482
Forniti di licenza di scuola elementare	16	61	51	41	75	72	14	—	330
Alfabeti	—	3	1	1	6	10	5	—	26
Analfabeti	—	—	—	—	—	3	—	—	3
TOTALE	226	931	798	589	842	1.008	220	1	4.615
Laureati	—	4	52	67	19	7	1	—	150
Diplomati	5	176	217	102	51	15	6	—	572
Forniti di licenza di scuola media inferiore	167	518	280	130	108	39	4	—	1.246
Forniti di licenza di scuola elementare	50	209	220	250	499	481	112	—	1.821
Alfabeti	4	24	29	40	147	343	80	—	667
Analfabeti	—	—	—	—	18	123	17	1	159
B — MASCHI									
AGRICOLTURA, CACCIA, FORESTE E PESCA	15	40	39	39	65	136	46	—	380
Laureati	—	—	—	—	—	—	—	—	—
Diplomati	—	10	5	1	1	—	—	—	17
Forniti di licenza di scuola media inferiore	10	18	14	10	9	1	—	—	62
Forniti di licenza di scuola elementare	4	10	19	23	42	66	19	—	183
Alfabeti	1	2	1	5	11	50	20	—	90
Analfabeti	—	—	—	—	2	19	7	—	28
INDUSTRIE	87	345	280	234	370	455	135	—	1.906
Laureati	—	—	2	1	—	2	—	—	5
Diplomati	2	41	36	20	8	5	2	—	114
Forniti di licenza di scuola media inferiore	59	195	121	66	42	19	4	—	506
Forniti di licenza di scuola elementare	23	95	104	129	259	243	75	—	928
Alfabeti	3	14	17	18	50	155	47	—	304
Analfabeti	—	—	—	—	11	31	7	—	49
ALTRE ATTIVITA'	54	181	151	81	110	81	18	—	676
Laureati	—	—	7	11	7	2	—	—	27
Diplomati	1	25	55	17	14	4	3	—	119
Forniti di licenza di scuola media inferiore	45	120	51	25	30	13	—	—	284
Forniti di licenza di scuola elementare	8	35	37	28	53	56	12	—	229
Alfabeti	—	1	1	—	6	5	3	—	16
Analfabeti	—	—	—	—	—	1	—	—	1
TOTALE	156	566	470	354	545	672	199	—	2.962
Laureati	—	—	9	12	7	4	—	—	32
Diplomati	3	76	96	38	23	9	5	—	250
Forniti di licenza di scuola media inferiore	114	333	186	101	81	33	4	—	852
Forniti di licenza di scuola elementare	35	140	160	180	354	365	106	—	1.340
Alfabeti	4	17	19	23	67	210	70	—	410
Analfabeti	—	—	—	—	13	51	14	—	78

TAV. 37 — Popolazione residente in cerca di prima occupazione per sesso, classe di età e grado di istruzione

GRADO DI ISTRUZIONE	MASCHI							FEMMINE						
	CLASSI DI ETÀ (anni)							CLASSI DI ETÀ (anni)						
	14-18	19-24	25-29	30-34	35-44	45 e più	TOTALE	14-18	19-24	25-29	30-34	35-44	45 e più	TOTALE
LAUREA	—	20	176	56	12	—	264	—	54	263	103	17	—	437
Gruppo scientifico	—	4	21	3	—	—	28	—	16	51	14	1	—	82
Chimica, chimica industriale	—	1	2	1	—	—	4	—	—	2	2	—	—	4
Farmacia, chimica e tecnologia farmaceutiche	—	1	1	—	—	—	2	—	3	5	—	1	—	9
Matematica, matematica e fisica, fisica, astronomia	—	1	6	2	—	—	9	—	8	9	4	—	—	21
Scienze naturali, geologiche, biologiche	—	1	11	—	—	—	12	—	5	35	8	—	—	48
Scienze dell'informazione	—	—	1	—	—	—	1	—	—	—	—	—	—	—
Discipline nautiche	—	—	—	—	—	—	—	—	—	—	—	—	—	—
Gruppo medico	—	—	36	11	1	—	48	—	1	27	5	1	—	34
Medicina e chirurgia	—	—	36	11	1	—	48	—	1	27	5	1	—	34
Gruppo ingegneria	—	4	25	11	—	—	40	—	—	16	—	—	—	16
Ingegneria	—	3	18	9	—	—	30	—	—	5	—	—	—	5
Architettura, urbanistica	—	1	7	2	—	—	10	—	—	11	—	—	—	11
Gruppo agrario	—	1	11	2	—	—	14	—	—	3	—	—	—	3
Scienze agrarie, forestali	—	1	11	—	—	—	12	—	—	2	—	—	—	2
Medicina veterinaria	—	—	—	2	—	—	2	—	—	1	—	—	—	1
Scienze delle preparazioni alimentari, scienze della produzione animale	—	—	—	—	—	—	—	—	—	—	—	—	—	—
Gruppo economico	—	1	14	6	1	—	22	—	3	18	2	1	—	24
Economia aziendale; economia e commercio; economia politica; scienze coloniali, economiche, economiche e bancarie, bancarie e assicurative, economico-marittime, economiche e sociali	—	1	6	3	1	—	11	—	1	1	—	1	—	3
Scienze politiche, scienze politiche per l'Europa occidentale, scienze politiche per l'oriente	—	—	6	2	—	—	8	—	1	8	—	—	—	9
Scienze statistiche e attuariali, statistiche e economiche, statistiche e demografiche	—	—	—	—	—	—	—	—	—	—	—	—	—	—
Sociologia	—	—	2	1	—	—	3	—	1	9	2	—	—	12
Gruppo giuridico	—	9	40	6	4	—	59	—	5	29	7	—	—	41
Giurisprudenza	—	9	40	6	4	—	59	—	5	29	7	—	—	41
Gruppo letterario	—	—	25	15	6	—	46	—	28	118	75	14	—	235
Lettere; geografia; materie letterarie; discipline arti, musica e spettacolo	—	—	4	3	2	—	9	—	4	31	40	6	—	81
Filosofia, storia, teologia, pedagogia	—	—	4	6	3	—	13	—	10	44	17	3	—	74
Psicologia	—	—	6	—	—	—	6	—	5	13	—	1	—	19
Lingue, letterature e istituzioni dell'Europa occidentale, lingue e letterature straniere moderne, lingue e letterature orientali, lingue e letterature straniere	—	—	11	6	1	—	18	—	9	30	18	4	—	61
Gruppo altre lauree	—	1	4	2	—	—	7	—	1	1	—	—	—	2
DIPLOMA	75	1.342	393	74	22	1	1.907	279	2.056	641	199	65	1	3.241
Statistica	—	—	—	—	—	—	—	—	—	—	—	—	—	—
Vigilanza scuole elementari	—	—	—	—	—	—	—	—	2	1	—	—	—	3
Educazione fisica	—	2	4	—	—	—	6	—	2	2	—	—	—	4
Istituto professionale	12	156	29	9	1	—	207	23	134	38	5	1	—	201
Agrario	3	16	4	—	—	—	23	1	15	7	—	1	—	24
Industriale	5	110	21	7	1	—	144	3	3	—	1	—	—	7
Marinaro	—	—	—	—	—	—	—	—	1	—	—	—	—	1
Commerciale	3	26	4	2	—	—	35	16	86	26	3	—	—	131
Alberghiero	1	4	—	—	—	—	5	—	3	—	—	—	—	3
Femminile	—	—	—	—	—	—	—	3	26	5	1	—	—	35
Istituto tecnico	35	903	197	25	8	1	1.169	36	743	132	32	13	—	956
Agrario	—	37	12	2	2	—	53	—	28	2	—	2	—	32
Industriale	9	310	69	11	1	—	400	2	26	5	2	—	—	35
Nautico	1	31	10	8	—	—	50	1	6	1	1	—	—	10
Commerciale	13	223	32	2	2	—	272	31	553	99	18	4	—	705
Per geometri	12	296	72	1	3	1	385	1	56	6	3	—	—	66
Per turismo	—	3	1	—	—	—	4	—	1	—	—	—	—	1
Per perito aziendale	—	3	1	1	—	—	5	—	13	1	—	1	—	15
Femminile	—	—	—	—	—	—	—	1	60	18	8	5	—	92
Scuola magistrale	—	—	—	—	—	—	—	43	141	65	29	8	1	287
Istituto magistrale	8	37	21	5	1	—	72	120	608	256	95	24	—	1.103
Liceo classico	3	37	24	9	2	—	75	3	66	25	4	4	—	102
Liceo scientifico	1	83	61	12	4	—	161	7	130	38	9	5	—	189
Liceo linguistico	—	—	1	—	—	—	1	—	1	1	—	—	—	2
Liceo artistico	—	2	1	3	—	—	6	1	15	3	1	—	—	20
Istituto d'arte	2	16	14	4	1	—	37	1	24	15	5	3	—	48
Altri diplomi	14	106	41	7	5	—	173	45	190	65	19	7	—	326
LICENZA MEDIA INFERIORE	1.668	1.461	368	114	62	12	3.685	1.736	1.317	303	85	48	6	3.495
LICENZA ELEMENTARE	681	382	193	145	203	53	1.657	318	283	142	120	127	12	1.002
ALFABETI	28	32	18	19	26	24	147	19	14	5	10	17	10	75
ANALFABETI	—	—	—	—	9	4	13	—	—	—	—	—	3	3
TOTALE	2.452	3.237	1.148	408	334	94	7.673	2.352	3.724	1.354	517	274	32	8.253

TAV. 38 - Popolazione residente attiva in condizione professionale

ETÀ (anni)	AGRICOLTURA RAMO 0	INDUSTRIE							6. A
		RAMO 1			RAMO 2	RAMO 3	RAMO 4	RAMO 5	
		1. A	1. B	TOTALE					
14	58	1	2	3	1	14	18	26	20
15	113	2	3	5	12	44	49	128	62
16	156	5	3	8	16	82	83	260	124
17	231	1	6	7	17	89	117	328	181
18	237	1	6	7	14	98	155	308	167
19	231	3	3	6	17	65	133	185	179
14 - 19	1.026	13	23	36	77	392	555	1.235	733
20	309	5	12	17	33	116	180	329	251
21	399	6	11	17	60	160	195	465	289
22	342	7	15	22	54	168	175	431	281
23	328	7	16	23	69	178	171	409	310
24	369	5	18	23	58	228	186	439	282
20 - 24	1.747	30	72	102	274	850	907	2.073	1.413
25	398	9	27	36	85	210	195	438	289
26	425	8	19	27	87	252	221	401	320
27	461	7	26	33	58	227	206	421	313
28	433	7	30	37	74	227	206	430	274
29	491	7	29	36	53	286	170	429	287
25 - 29	2.208	38	131	169	357	1.202	998	2.119	1.483
30	465	5	33	38	59	316	147	358	252
31	530	2	39	41	68	354	158	407	277
32	613	8	30	38	81	388	176	466	349
33	592	7	41	48	77	334	170	469	314
34	624	5	35	40	65	325	156	486	308
30 - 34	2.824	27	178	205	350	1.717	807	2.186	1.500
35	550	1	37	38	56	256	149	376	278
36	506	4	29	33	46	188	114	323	233
37	559	4	30	34	52	194	110	338	254
38	442	5	20	25	38	189	101	307	213
39	543	4	18	22	54	153	116	307	230
35 - 39	2.600	18	134	152	246	980	590	1.651	1.208
40	670	6	31	37	51	196	127	356	266
41	804	1	31	32	72	233	137	422	305
42	849	—	19	19	81	201	137	397	302
43	926	1	17	18	67	193	130	385	263
44	898	2	20	22	61	211	143	410	305
40 - 44	4.147	10	118	128	332	1.034	674	1.970	1.441
45	1.007	1	12	13	75	169	124	412	327
46	1.052	2	17	19	71	157	115	409	289
47	1.105	1	13	14	64	171	136	422	274
48	1.145	2	16	18	63	160	140	378	304
49	1.118	2	11	13	59	123	146	418	250
45 - 49	5.427	8	69	77	332	780	661	2.039	1.444
50	1.176	—	12	12	62	109	145	441	281
51	1.152	2	10	12	66	128	120	358	288
52	1.002	1	18	19	37	89	131	318	263
53	994	1	10	11	43	66	110	330	249
54	978	3	9	12	47	73	110	297	213
50 - 54	5.302	7	59	66	255	465	616	1.744	1.294
55	848	2	9	11	32	61	81	248	229
56	695	2	7	9	18	45	92	208	178
57	574	4	2	6	22	31	57	183	200
58	490	1	1	2	24	34	56	133	155
59	463	1	5	6	22	26	55	134	162
55 - 59	3.070	10	24	34	118	197	341	906	924
60	303	2	3	5	11	22	40	82	131
61	264	1	4	5	9	11	31	58	106
62	109	—	2	2	4	11	18	21	62
63	85	1	—	1	4	7	4	17	34
64	78	—	1	1	2	7	12	13	61
60 - 64	839	4	10	14	30	58	105	191	394
65	81	—	—	—	1	—	11	8	48
66	103	—	—	—	3	4	11	6	63
67	97	—	1	1	1	3	9	5	51
68	71	—	—	—	—	6	6	5	45
69	59	—	—	—	2	2	6	3	53
65 - 69	411	—	1	1	7	15	43	27	260
70	50	1	—	1	2	—	6	3	41
71	57	—	—	—	—	1	6	3	27
72	38	—	—	—	—	5	3	1	30
73	22	—	—	—	1	1	2	—	23
74	23	—	—	—	1	—	5	1	15
70 - 74	190	1	—	1	4	7	22	8	136
75 E PIU'	63	—	—	—	1	1	8	7	56
TOTALE	29.854	166	819	985	2.383	7.698	6.327	16.156	12.286
- di cui disoccupati	1.055	31	30	61	103	327	367	1.348	406

per sesso, singolo anno di età e ramo di attività economica

TOTALE

COMMERCIO RAMO 6		TRASPORTI E COMU- NICAZIONI RAMO 7	CREDITO E ASSICURAZIONE, SERVIZI ALLE IMPRESE, NOLEGGIO RAMO 8			PUBBLICA AMMINISTRAZIONE; SERVIZI PUBBLICI E PRIVATI RAMO 9			TOTALE	di cui disoccupati
6. B	TOTALE		8. A	8. B	TOTALE	9. A	9. B	TOTALE		
19	39	—	—	—	—	—	10	10	169	6
61	123	5	—	1	1	—	31	31	511	23
106	230	2	1	1	2	1	57	58	897	46
104	285	3	—	2	2	1	51	52	1.131	70
81	248	10	2	7	9	23	89	112	1.198	81
33	212	9	3	13	16	47	107	154	1.028	96
404	1.137	29	6	24	30	72	345	417	4.934	322
67	318	27	4	25	29	82	122	204	1.562	144
66	355	53	15	35	50	103	157	260	2.014	194
63	344	56	13	51	64	155	179	334	1.990	182
70	380	58	16	51	67	213	237	450	2.133	150
52	334	88	28	50	78	230	261	491	2.294	165
318	1.731	282	76	212	288	783	956	1.739	9.993	835
63	352	95	23	50	73	282	355	637	2.519	181
66	386	105	35	55	90	349	335	684	2.678	177
69	382	103	34	69	103	346	390	736	2.730	151
51	325	129	43	76	119	350	402	752	2.732	127
53	340	153	35	62	97	366	519	885	2.940	162
302	1.785	585	170	312	482	1.693	2.001	3.694	13.599	798
43	295	136	31	64	95	405	534	939	2.848	111
45	322	148	50	66	116	393	538	931	3.075	110
63	412	157	49	69	118	328	608	936	3.385	128
57	371	165	52	54	106	295	599	894	3.226	129
41	349	162	50	39	89	301	599	900	3.196	111
249	1.749	768	232	292	524	1.722	2.878	4.600	15.730	589
43	321	163	43	36	79	242	554	796	2.784	95
34	267	140	40	35	75	216	418	634	2.326	83
26	280	128	26	44	70	210	382	592	2.357	75
26	239	108	30	30	60	199	457	656	2.165	69
25	255	127	41	40	81	198	396	594	2.252	74
154	1.362	666	180	185	365	1.065	2.207	3.272	11.884	396
16	282	107	29	30	59	224	431	655	2.540	79
24	329	158	32	32	64	244	520	764	3.015	102
30	332	117	30	35	65	260	486	746	2.944	94
25	288	119	32	22	54	212	388	600	2.780	91
17	322	131	26	22	48	210	346	556	2.802	80
112	1.553	632	149	141	290	1.150	2.171	3.321	14.081	446
20	347	120	27	22	49	182	357	539	2.855	106
20	309	113	22	23	45	208	340	548	2.838	108
21	295	141	26	20	46	189	341	530	2.924	115
9	313	117	9	26	35	192	294	486	2.855	93
13	263	107	19	16	35	175	284	459	2.741	113
83	1.527	598	103	107	210	946	1.616	2.562	14.213	535
25	306	110	8	24	32	184	332	516	2.909	114
23	311	91	15	22	37	175	280	455	2.730	97
12	275	91	15	22	37	149	263	412	2.411	96
15	264	78	13	22	35	165	257	422	2.353	83
14	227	76	6	25	31	182	259	441	2.292	83
89	1.383	446	57	115	172	855	1.391	2.246	12.695	473
12	241	79	10	16	26	155	234	389	2.016	50
10	188	71	8	20	28	148	237	385	1.739	52
5	205	59	4	16	20	132	181	313	1.470	30
4	159	45	5	19	24	106	191	297	1.264	31
6	168	30	5	18	23	93	171	264	1.191	30
37	961	284	32	89	121	634	1.014	1.648	7.680	193
6	137	29	4	15	19	67	155	222	870	14
10	116	22	5	13	18	71	143	214	748	7
—	62	8	1	5	6	37	71	108	349	3
1	35	4	1	7	8	24	51	75	240	3
2	63	9	3	4	7	20	58	78	270	—
19	413	72	14	44	58	219	478	697	2.477	27
2	50	1	—	9	9	3	42	45	206	1
—	63	2	—	7	7	3	36	39	238	—
1	52	1	1	5	6	1	23	24	199	—
1	46	3	—	6	6	1	26	27	170	—
—	53	1	—	5	5	1	11	12	143	—
4	264	8	1	32	33	9	138	147	956	1
1	42	—	—	4	4	1	16	17	125	—
—	27	1	—	4	4	2	6	8	107	—
1	31	1	—	1	1	—	6	6	86	—
4	27	—	—	3	3	1	5	6	62	—
1	16	1	—	4	4	—	5	5	56	—
7	143	3	—	16	16	4	38	42	436	—
2	58	—	—	10	10	2	24	26	174	—
1.780	14.066	4.373	1.020	1.579	2.599	9.154	15.257	24.411	108.852	4.615
114	520	110	23	68	91	105	528	633	4.615	—

segue TAV. 38 — Popolazione residente attiva in condizione professionale

ETÀ (anni)	AGRICOLTURA RAMO 0	INDUSTRIE							6. A
		RAMO 1			RAMO 2	RAMO 3	RAMO 4	RAMO 5	
		1. A	1. B	TOTALE					
14	24	1	2	3	1	13	7	26	12
15	64	2	3	5	11	41	27	128	35
16	65	5	3	8	15	77	49	257	67
17	132	1	6	7	15	79	53	322	111
18	120	1	5	6	13	89	68	301	93
19	90	3	2	5	13	49	42	176	81
14 - 19	495	13	21	34	68	348	246	1.210	399
20	144	5	10	15	29	89	79	316	128
21	193	6	9	15	47	130	93	437	165
22	156	7	14	21	49	136	83	412	164
23	143	6	15	21	66	152	98	389	210
24	163	5	16	21	50	210	114	420	177
20 - 24	799	29	64	93	241	717	467	1.974	844
25	186	7	23	30	76	190	116	415	180
26	186	8	17	25	77	229	140	383	196
27	207	6	19	25	47	194	133	403	214
28	189	7	26	33	67	206	130	416	164
29	224	7	28	35	50	258	116	416	173
25 - 29	992	35	113	148	317	1.077	635	2.033	927
30	173	5	29	34	54	290	100	340	147
31	192	2	38	40	57	326	111	388	163
32	239	8	24	32	77	346	119	449	189
33	242	7	37	44	70	301	118	448	178
34	242	5	31	36	58	302	90	468	169
30 - 34	1.088	27	159	186	316	1.565	538	2.093	846
35	214	1	33	34	54	234	97	359	160
36	197	4	27	31	41	167	76	318	123
37	213	3	28	31	48	180	75	328	148
38	168	4	19	23	35	171	69	301	130
39	215	4	18	22	50	134	82	302	131
35 - 39	1.007	16	125	141	228	886	399	1.608	692
40	248	5	31	36	50	181	86	347	141
41	319	1	31	32	65	221	78	415	169
42	335	—	18	18	74	182	88	388	151
43	353	1	16	17	66	183	85	378	150
44	367	1	19	20	60	191	89	399	177
40 - 44	1.622	8	115	123	315	958	426	1.927	788
45	392	1	12	13	69	156	86	399	176
46	429	2	15	17	67	141	77	404	137
47	457	1	13	14	61	157	89	416	145
48	495	1	16	17	58	147	99	367	164
49	504	2	9	11	58	115	91	411	143
45 - 49	2.277	7	65	72	313	716	442	1.997	765
50	564	—	12	12	57	99	89	433	168
51	495	2	10	12	64	117	81	351	174
52	467	1	18	19	32	83	82	314	165
53	482	1	9	10	41	57	80	322	148
54	471	2	8	10	45	66	68	291	113
50 - 54	2.479	6	57	63	239	422	400	1.711	768
55	448	1	9	10	31	52	55	244	131
56	376	2	7	9	18	43	57	206	95
57	340	4	2	6	19	29	30	181	127
58	292	1	1	2	21	33	27	125	89
59	263	1	5	6	20	24	37	133	89
55 - 59	1.719	9	24	33	109	181	206	889	531
60	191	2	3	5	10	21	25	81	74
61	175	1	3	4	9	8	21	58	58
62	64	—	2	2	4	9	15	21	44
63	53	1	—	1	4	5	2	17	20
64	56	—	1	1	2	6	12	12	36
60 - 64	539	4	9	13	29	49	75	189	232
65	53	—	—	—	—	—	8	8	32
66	66	—	—	—	3	2	9	6	37
67	67	—	1	1	1	3	8	4	29
68	51	—	—	—	—	5	6	4	29
69	34	—	—	—	2	1	6	3	33
65 - 69	271	—	1	1	6	11	37	25	160
70	34	1	—	1	2	—	5	3	25
71	45	—	—	—	—	1	5	3	18
72	25	—	—	—	—	2	3	—	20
73	15	—	—	—	1	—	2	—	17
74	17	—	—	—	1	—	5	1	13
70 - 74	136	1	—	1	4	3	20	7	93
75 E PIU'	44	—	—	—	1	—	7	6	32
TOTALE	13.468	155	753	908	2.186	6.933	3.898	15.669	7.077
- di cui disoccupati	380	28	26	54	87	263	204	1.298	248

per sesso, singolo anno di età e ramo di attività economica

MASCHI

COMMERCIO RAMO 6		TRASPORTI E COMU- NICAZIONI RAMO 7	CREDITO E ASSICURAZIONE, SERVIZI ALLE IMPRESE, NOLEGGIO RAMO 8			PUBBLICA AMMINISTRAZIONE: SERVIZI PUBBLICI E PRIVATI RAMO 9			TOTALE	di cui disoccupati
6. B	TOTALE		8. A	8. B	TOTALE	9. A	9. B	TOTALE		
18	30	—	—	—	—	—	1	1	105	3
57	92	4	—	—	—	—	6	6	378	19
101	168	—	—	—	—	—	9	9	648	33
98	209	3	—	—	—	1	13	14	834	46
79	172	9	—	5	5	20	22	42	825	55
32	113	6	1	—	1	31	18	49	544	48
385	784	22	1	5	6	52	69	121	3.334	204
67	195	20	2	13	15	47	34	81	983	88
65	230	44	4	12	16	58	35	93	1.298	123
60	224	47	4	18	22	103	54	157	1.307	121
67	277	48	11	29	40	123	53	176	1.410	87
48	225	79	14	31	45	153	78	231	1.558	99
307	1.151	238	35	103	138	484	254	738	6.556	518
61	241	89	18	31	49	198	104	302	1.694	107
64	260	99	26	41	67	229	122	351	1.817	105
67	281	92	26	54	80	221	129	350	1.812	80
50	214	114	36	59	95	248	168	416	1.880	86
51	224	135	33	43	76	237	188	425	1.959	92
293	1.220	529	139	228	367	1.133	711	1.844	9.162	470
42	189	116	23	45	68	269	199	468	1.832	65
43	206	121	40	48	88	279	219	498	2.027	64
61	250	132	36	59	95	242	251	493	2.232	77
55	233	145	43	43	86	226	228	454	2.141	81
37	206	142	41	30	71	238	244	482	2.097	67
238	1.084	656	183	225	408	1.254	1.141	2.395	10.329	354
43	203	146	38	33	71	195	232	427	1.839	57
32	155	124	35	30	65	179	175	354	1.528	56
24	172	113	22	38	60	167	143	310	1.530	47
25	155	92	26	23	49	159	214	373	1.436	49
22	153	109	36	38	74	160	192	352	1.493	45
146	838	584	157	162	319	860	956	1.816	7.826	254
14	155	95	28	24	52	185	195	380	1.630	45
24	193	138	28	22	50	202	210	412	1.923	69
29	180	100	24	29	53	206	224	430	1.848	59
24	174	100	28	19	47	183	173	356	1.759	59
16	193	116	24	20	44	172	160	332	1.811	59
107	895	549	132	114	246	948	962	1.910	8.971	291
18	194	102	23	15	38	157	151	308	1.757	66
20	157	99	22	20	42	174	160	334	1.767	73
19	164	126	25	15	40	170	164	334	1.858	64
9	173	106	6	23	29	166	136	302	1.793	58
9	152	97	19	15	34	154	136	290	1.763	74
75	840	530	95	88	183	821	747	1.568	8.938	335
22	190	97	8	18	26	161	159	320	1.887	80
21	195	83	13	17	30	154	129	283	1.711	66
9	174	83	12	18	30	132	128	260	1.544	68
15	163	69	12	15	27	147	125	272	1.523	62
13	126	68	5	19	24	160	110	270	1.439	61
80	848	400	50	87	137	754	651	1.405	8.104	337
10	141	74	9	15	24	135	112	247	1.326	43
10	105	64	8	17	25	139	130	269	1.172	45
5	132	52	3	15	18	124	95	219	1.026	30
4	93	39	4	17	21	95	98	193	846	30
6	95	23	5	18	23	83	85	168	792	26
35	566	252	29	82	111	576	520	1.096	5.162	174
5	79	27	3	14	17	62	87	149	605	13
10	68	16	5	13	18	62	78	140	517	7
—	44	7	1	5	6	32	40	72	244	2
1	21	2	—	6	6	21	29	50	161	3
2	38	8	3	4	7	16	24	40	182	—
18	250	60	12	42	54	193	258	451	1.709	25
2	34	1	—	8	8	3	19	22	134	—
—	37	2	—	7	7	2	25	27	159	—
1	30	1	1	5	6	1	15	16	137	—
1	30	2	—	5	5	1	14	15	118	—
—	33	1	—	4	4	1	8	9	93	—
4	164	7	1	29	30	8	81	89	641	—
1	26	—	—	3	3	1	9	10	84	—
—	18	—	—	3	3	2	3	5	80	—
1	21	1	—	1	1	—	6	6	59	—
3	20	—	—	2	2	1	4	5	45	—
—	13	—	—	4	4	—	2	2	44	—
5	98	2	—	13	13	4	24	28	312	—
—	32	—	—	10	10	1	19	20	120	—
1.693	8.770	3.829	834	1.188	2.022	7.088	6.393	13.481	71.164	2.962
108	356	99	9	32	41	54	126	180	2.962	—

segue TAV. 38 — Popolazione residente attiva in condizione professionale

ETÀ (anni)	AGRICOLTURA RAMO 0	INDUSTRIE							6. A
		RAMO 1			RAMO 2	RAMO 3	RAMO 4	RAMO 5	
		1. A	1. B	TOTALE					
14	34	—	—	—	—	1	11	—	8
15	49	—	—	—	1	3	22	—	27
16	91	—	—	—	1	5	34	3	57
17	99	—	—	—	2	10	64	6	70
18	117	—	1	1	1	9	87	7	74
19	141	—	1	1	4	16	91	9	98
14 - 19	531	—	2	2	9	44	309	25	334
20	165	—	2	2	4	27	101	13	123
21	206	—	2	2	13	30	102	28	124
22	186	—	1	1	5	32	92	19	117
23	185	1	1	2	3	26	73	20	100
24	206	—	2	2	8	18	72	19	105
20 - 24	948	1	8	9	33	133	440	99	569
25	212	2	4	6	9	20	79	23	109
26	239	—	2	2	10	23	81	18	124
27	254	1	7	8	11	33	73	18	99
28	244	—	4	4	7	21	76	14	110
29	267	—	1	1	3	28	54	13	114
25 - 29	1.216	3	18	21	40	125	363	86	556
30	292	—	4	4	5	26	47	18	105
31	338	—	1	1	11	28	47	19	114
32	374	—	6	6	4	42	57	17	160
33	350	—	4	4	7	33	52	21	136
34	382	—	4	4	7	23	66	18	139
30 - 34	1.736	—	19	19	34	152	269	93	654
35	336	—	4	4	2	22	52	17	118
36	309	—	2	2	5	21	38	5	110
37	346	1	2	3	4	14	35	10	106
38	274	1	1	2	3	18	32	6	83
39	328	—	—	—	4	19	34	5	99
35 - 39	1.593	2	9	11	18	94	191	43	516
40	422	1	—	1	1	15	41	9	125
41	485	—	—	—	7	12	59	7	136
42	514	—	1	1	7	19	49	9	151
43	573	—	1	1	1	10	45	7	113
44	531	1	1	2	1	20	54	11	128
40 - 44	2.525	2	3	5	17	76	248	43	653
45	615	—	—	—	6	13	38	13	151
46	623	—	2	2	4	16	38	5	152
47	648	—	—	—	3	14	47	6	129
48	650	1	—	1	5	13	41	11	140
49	614	—	2	2	1	8	55	7	107
45 - 49	3.150	1	4	5	19	64	219	42	679
50	612	—	—	—	5	10	56	8	113
51	657	—	—	—	2	11	39	7	114
52	535	—	—	—	5	6	49	4	98
53	512	—	1	1	2	9	30	8	101
54	507	1	1	2	2	7	42	6	100
50 - 54	2.823	1	2	3	16	43	216	33	526
55	400	1	—	1	1	9	26	4	98
56	319	—	—	—	—	2	35	2	83
57	234	—	—	—	3	2	27	2	73
58	198	—	—	—	3	1	29	8	66
59	200	—	—	—	2	2	18	1	73
55 - 59	1.351	1	—	1	9	16	135	17	393
60	112	—	—	—	1	1	15	1	57
61	89	—	1	1	—	3	10	—	48
62	45	—	—	—	—	2	3	—	18
63	32	—	—	—	—	2	2	—	14
64	22	—	—	—	—	1	—	1	25
60 - 64	300	—	1	1	1	9	30	2	162
65	28	—	—	—	1	—	3	—	16
66	37	—	—	—	—	2	2	—	26
67	30	—	—	—	—	—	1	1	22
68	20	—	—	—	—	1	—	1	16
69	25	—	—	—	—	1	—	—	20
65 - 69	140	—	—	—	1	4	6	2	100
70	16	—	—	—	—	—	1	—	16
71	12	—	—	—	—	—	1	—	9
72	13	—	—	—	—	3	—	1	10
73	7	—	—	—	—	1	—	—	6
74	6	—	—	—	—	—	—	—	2
70 - 74	54	—	—	—	—	4	2	1	43
75 E PIU'	19	—	—	—	—	1	1	1	24
TOTALE	16.386	11	66	77	197	765	2.429	487	5.209
- di cui disoccupati	675	3	4	7	16	64	163	50	158

per sesso, singolo anno di età e ramo di attività economica

FEMMINE

COMMERCIO RAMO 6		TRASPORTI E COMU- NICAZIONI RAMO 7	CREDITO E ASSICURAZIONE, SERVIZI ALLE IMPRESE, NOLEGGIO RAMO 8			PUBBLICA AMMINISTRAZIONE; SERVIZI PUBBLICI E PRIVATI RAMO 9			TOTALE	di cui disoccupati
6. B	TOTALE		8. A	8. B	TOTALE	9. A	9. B	TOTALE		
1	9	—	—	—	—	—	9	9	64	3
4	31	1	—	1	1	—	25	25	133	4
5	62	2	1	1	2	1	48	49	249	13
6	76	—	—	2	2	—	38	38	297	24
2	76	1	2	2	4	3	67	70	373	26
1	99	3	2	13	15	16	89	105	484	48
19	353	7	5	19	24	20	276	296	1.600	118
—	123	7	2	12	14	35	88	123	579	56
1	125	9	11	23	34	45	122	167	716	71
3	120	9	9	33	42	52	125	177	683	61
3	103	10	5	22	27	90	184	274	723	63
4	109	9	14	19	33	77	183	260	736	66
11	580	44	41	109	150	299	702	1.001	3.437	317
2	111	6	5	19	24	84	251	335	825	74
2	126	6	9	14	23	120	213	333	861	72
2	101	11	8	15	23	125	261	386	918	71
1	111	15	7	17	24	102	234	336	852	41
2	116	18	2	19	21	129	331	460	981	70
9	565	56	31	84	115	560	1.290	1.850	4.437	328
1	106	20	8	19	27	136	335	471	1.016	46
2	116	27	10	18	28	114	319	433	1.048	46
2	162	25	13	10	23	86	357	443	1.153	51
2	138	20	9	11	20	69	371	440	1.085	48
4	143	20	9	9	18	63	355	418	1.099	44
11	665	112	49	67	116	468	1.737	2.205	5.401	235
—	118	17	5	3	8	47	322	369	945	38
2	112	16	5	5	10	37	243	280	798	27
2	108	15	4	6	10	43	239	282	827	28
1	84	16	4	7	11	40	243	283	729	20
3	102	18	5	2	7	38	204	242	759	29
8	524	82	23	23	46	205	1.251	1.456	4.058	142
2	127	12	1	6	7	39	236	275	910	34
—	136	20	4	10	14	42	310	352	1.092	33
1	152	17	6	6	12	54	262	316	1.096	35
1	114	19	4	3	7	29	215	244	1.021	32
1	129	15	2	2	4	38	186	224	991	21
5	658	83	17	27	44	202	1.209	1.411	5.110	155
2	153	18	4	7	11	25	206	231	1.098	40
—	152	14	—	3	3	34	180	214	1.071	35
2	131	15	1	5	6	19	177	196	1.066	51
—	140	11	3	3	6	26	158	184	1.062	35
4	111	10	—	1	1	21	148	169	978	39
8	687	68	8	19	27	125	869	994	5.275	200
3	116	13	—	6	6	23	173	196	1.022	34
2	116	8	2	5	7	21	151	172	1.019	31
3	101	8	3	4	7	17	135	152	867	28
—	101	9	1	7	8	18	132	150	830	21
1	101	8	1	6	7	22	149	171	853	22
9	535	46	7	28	35	101	740	841	4.591	136
2	100	5	1	1	2	20	122	142	690	7
—	83	7	—	3	3	9	107	116	567	7
—	73	7	1	1	2	8	86	94	444	—
—	66	6	1	2	3	11	93	104	418	1
—	73	7	—	—	—	10	96	96	399	4
2	395	32	3	7	10	58	494	552	2.518	19
1	58	2	1	1	2	5	68	73	265	1
—	48	6	—	—	—	9	65	74	231	—
—	18	1	—	—	—	5	31	36	105	1
—	14	2	1	1	2	3	22	25	79	—
—	25	1	—	—	—	4	34	38	88	—
1	163	12	2	2	4	26	220	246	768	2
—	16	—	—	1	1	—	23	23	72	1
—	26	—	—	—	—	1	11	12	79	—
—	22	—	—	—	—	—	8	8	62	—
—	16	1	—	1	1	—	12	12	52	—
—	20	—	—	1	1	—	3	3	50	—
—	100	1	—	3	3	1	57	58	315	1
—	16	—	—	1	1	—	7	7	41	—
—	9	1	—	1	1	—	3	3	27	—
—	10	—	—	—	—	—	—	—	27	—
1	7	—	—	1	1	—	1	1	17	—
1	3	—	—	—	—	—	3	3	12	—
2	45	1	—	3	3	—	14	14	124	—
2	28	—	—	—	—	1	5	6	54	—
87	5.296	544	186	391	577	2.066	8.864	10.930	37.688	1.653
6	164	11	14	36	50	51	402	453	1.653	—

TAV. 39 - Popolazione residente in condizione non

ETÀ (anni)	MASCHI						FEMMINE			
	POPOLAZIONE NON ATTIVA				IN CERCA DI PRIMA OCCUPA- ZIONE	TOTALE	POPOLAZIONE NON ATTIVA			
	SCOLARI E STUDENTI	RITIRATI DAL LAVORO	ALTRA CONDIZIONE	TOTALE			SCOLARI E STUDENTI	CASALINGHE	RITIRATI DAL LAVORO	ALTRA CONDIZIONE
Meno di 14	20.293	—	12.498	32.791	—	32.791	19.570	—	—	11.663
14	2.195	2	69	2.266	340	2.606	2.042	220	7	55
15	1.820	2	60	1.882	467	2.349	1.876	246	2	40
16	1.472	1	69	1.542	555	2.097	1.577	338	2	44
17	1.353	6	53	1.412	581	1.993	1.410	359	3	24
18	1.120	2	130	1.252	509	1.761	1.048	408	3	33
19	774	6	846	1.626	502	2.128	667	477	7	34
14 - 19	8.734	19	1.227	9.980	2.954	12.934	8.620	2.048	24	230
20	579	—	433	1.012	693	1.705	531	523	2	23
21	455	2	224	681	666	1.347	481	714	1	26
22	338	1	145	484	550	1.034	385	745	3	24
23	356	2	72	430	447	877	296	802	2	19
24	289	4	76	369	379	748	247	762	2	26
20 - 24	2.017	9	950	2.976	2.735	5.711	1.940	3.546	10	118
25	255	7	52	314	349	663	161	853	6	12
26	146	2	81	229	286	515	129	829	3	21
27	111	2	68	181	233	414	79	923	6	22
28	74	7	62	143	164	307	40	882	3	23
29	56	6	43	105	116	221	34	875	6	23
25 - 29	642	24	306	972	1.148	2.120	443	4.362	24	101
30	37	6	33	76	103	179	21	848	11	19
31	25	8	26	59	97	156	9	868	8	18
32	17	17	43	77	66	143	6	963	5	29
33	13	19	48	80	61	141	8	978	8	20
34	5	15	36	56	81	137	4	892	15	35
30 - 34	97	65	186	348	408	756	48	4.549	47	121
35	7	19	28	54	61	115	4	801	11	16
36	1	24	34	59	35	94	2	645	23	22
37	2	7	36	45	37	82	2	709	20	26
38	2	18	34	54	23	77	1	645	25	28
39	2	29	27	58	25	83	—	648	18	30
35 - 39	14	97	159	270	181	451	9	3.448	97	122
40	2	34	42	78	28	106	—	753	33	29
41	2	56	45	103	42	145	3	880	48	35
42	2	46	40	88	23	111	1	838	55	49
43	1	48	38	87	31	118	2	777	63	31
44	1	66	50	117	29	146	1	805	97	40
40 - 44	8	250	215	473	153	626	7	4.053	296	184
45	1	113	48	162	27	189	2	885	132	62
46	—	139	61	200	4	204	—	827	171	43
47	—	190	58	248	5	253	—	833	211	49
48	—	200	61	261	8	269	—	773	248	52
49	—	215	54	269	4	273	—	813	268	50
45 - 49	1	857	282	1.140	48	1.188	2	4.131	1.030	256
50	—	249	71	320	4	324	—	779	334	58
51	—	287	63	350	8	358	—	782	419	60
52	—	353	66	419	5	424	—	817	461	56
53	—	454	53	507	3	510	—	682	545	82
54	—	572	68	640	7	647	—	700	708	59
50 - 54	—	1.915	321	2.236	27	2.263	—	3.760	2.467	315
55	—	656	62	718	6	724	—	642	839	78
56	—	706	51	757	4	761	—	616	832	80
57	—	876	70	946	3	949	—	576	980	69
58	—	901	73	974	4	978	—	514	1.102	77
59	—	1.145	62	1.207	1	1.208	—	565	1.349	75
55 - 59	—	4.284	318	4.602	18	4.620	—	2.913	5.102	379
60	—	1.256	65	1.321	1	1.322	—	497	1.342	80
61	—	1.354	70	1.424	—	1.424	—	456	1.542	71
62	—	688	25	713	—	713	—	207	781	39
63	—	698	20	718	—	718	—	225	715	34
64	—	798	22	820	—	820	—	266	822	47
60 - 64	—	4.794	202	4.996	1	4.997	—	1.651	5.202	271
65	—	1.143	41	1.184	—	1.184	—	314	1.263	54
66	—	1.508	57	1.565	—	1.565	—	339	1.501	71
67	—	1.499	47	1.546	—	1.546	—	298	1.416	64
68	—	1.457	43	1.500	—	1.500	—	322	1.462	70
69	—	1.364	46	1.410	—	1.410	—	290	1.401	63
65 - 69	—	6.971	234	7.205	—	7.205	—	1.563	7.043	322
70	—	1.304	33	1.337	—	1.337	—	287	1.433	60
71	—	1.438	41	1.479	—	1.479	—	253	1.463	63
72	—	1.358	36	1.394	—	1.394	—	252	1.455	78
73	—	1.138	46	1.184	—	1.184	—	185	1.223	66
74	—	1.075	42	1.117	—	1.117	—	190	1.180	59
70 - 74	—	6.313	198	6.511	—	6.511	—	1.167	6.754	326
75	—	1.073	41	1.114	—	1.114	—	168	1.207	64
76	—	999	28	1.027	—	1.027	—	170	1.174	55
77	—	801	21	822	—	822	—	139	947	52
78	—	677	21	698	—	698	—	116	809	68
79	—	630	27	657	—	657	—	113	785	50
75 - 79	—	4.180	138	4.318	—	4.318	—	706	4.922	289
80 - 84	—	2.096	75	2.171	—	2.171	—	333	2.833	220
85 - 89	—	663	29	692	—	692	—	165	1.268	83
90 - 94	—	196	6	202	—	202	—	52	346	33
95 - 99	—	40	—	40	—	40	—	11	60	3
100 E PIU'	—	4	—	4	—	4	—	—	7	1
TOTALE	31.806	32.777	17.344	81.927	7.673	89.600	30.639	38.458	37.532	15.037

professionale per sesso e singolo anno di età

		MASCHIE E FEMMINE							
		POPOLAZIONE NON ATTIVA							
TOTALE	IN CERCA DI PRIMA OCCUPAZIONE	TOTALE	SCOLARI E STUDENTI	CASALINGHE	RITIRATI DAL LAVORO	ALTRA CONDIZIONE	TOTALE	IN CERCA DI PRIMA OCCUPAZIONE	TOTALE
31.233	—	31.233	39.863	—	—	24.161	64.024	—	64.024
2.324	278	2.602	4.237	220	9	124	4.590	618	5.208
2.164	387	2.551	3.696	246	4	100	4.046	854	4.900
1.961	423	2.384	3.049	338	3	113	3.503	978	4.481
1.796	581	2.377	2.763	359	9	77	3.208	1.162	4.370
1.492	683	2.175	2.168	408	5	163	2.744	1.192	3.936
1.185	884	2.069	1.441	477	13	880	2.811	1.386	4.197
10.922	3.236	14.158	17.354	2.048	43	1.457	20.902	6.190	27.092
1.079	784	1.863	1.110	523	2	456	2.091	1.477	3.568
1.222	679	1.901	936	714	3	250	1.903	1.345	3.248
1.157	551	1.708	723	745	4	169	1.641	1.101	2.742
1.119	424	1.543	652	802	4	91	1.549	871	2.420
1.037	402	1.439	536	762	6	102	1.406	781	2.187
5.614	2.840	8.454	3.957	3.546	19	1.068	8.590	5.575	14.165
1.032	358	1.390	416	853	13	64	1.346	707	2.053
982	314	1.296	275	829	5	102	1.211	600	1.811
1.030	280	1.310	190	923	8	90	1.211	513	1.724
948	218	1.166	114	882	10	85	1.091	382	1.473
938	184	1.122	90	875	12	66	1.043	300	1.343
4.930	1.354	6.284	1.085	4.362	48	407	5.902	2.502	8.404
899	133	1.032	58	848	17	52	975	236	1.211
903	103	1.006	34	868	16	44	962	200	1.162
1.003	100	1.103	23	963	22	72	1.080	166	1.246
1.014	97	1.111	21	978	27	68	1.094	158	1.252
946	84	1.030	9	892	30	71	1.002	165	1.167
4.765	517	5.282	145	4.549	112	307	5.113	925	6.038
832	53	885	11	801	30	44	886	114	1.000
692	34	726	3	645	47	56	751	69	820
757	30	787	4	709	27	62	802	67	869
699	19	718	3	645	43	62	753	42	795
696	24	720	2	648	47	57	754	49	803
3.676	160	3.836	23	3.448	194	281	3.946	341	4.287
815	22	837	2	753	67	71	893	50	943
966	20	986	5	880	104	80	1.069	62	1.131
943	28	971	3	838	101	89	1.031	51	1.082
873	26	899	3	777	111	69	960	57	1.017
943	18	961	2	805	163	90	1.060	47	1.107
4.540	114	4.654	15	4.053	546	399	5.013	267	5.280
1.081	16	1.097	3	885	245	110	1.243	43	1.286
1.041	3	1.044	—	827	310	104	1.241	7	1.248
1.093	2	1.095	—	833	401	107	1.341	7	1.348
1.073	2	1.075	—	773	448	113	1.334	10	1.344
1.131	2	1.133	—	813	483	104	1.400	6	1.406
5.419	25	5.444	3	4.131	1.887	538	6.559	73	6.632
1.171	2	1.173	—	779	583	129	1.491	6	1.497
1.261	1	1.262	—	782	706	123	1.611	9	1.620
1.334	1	1.335	—	817	814	122	1.753	6	1.759
1.309	—	1.309	—	682	999	135	1.816	3	1.819
1.467	1	1.468	—	700	1.280	127	2.107	8	2.115
6.542	5	6.547	—	3.760	4.382	636	8.778	32	8.810
1.559	1	1.560	—	642	1.495	140	2.277	7	2.284
1.528	1	1.529	—	616	1.538	131	2.285	5	2.290
1.625	—	1.625	—	576	1.856	139	2.571	3	2.574
1.693	—	1.693	—	514	2.003	150	2.667	4	2.671
1.989	—	1.989	—	565	2.494	137	3.196	1	3.197
8.394	2	8.396	—	2.913	9.386	697	12.996	20	13.016
1.919	—	1.919	—	497	2.598	145	3.240	1	3.241
2.069	—	2.069	—	456	2.896	141	3.493	—	3.493
1.027	—	1.027	—	207	1.469	64	1.740	—	1.740
974	—	974	—	225	1.413	54	1.692	—	1.692
1.135	—	1.135	—	266	1.620	69	1.955	—	1.955
7.124	—	7.124	—	1.651	9.996	473	12.120	1	12.121
1.631	—	1.631	—	314	2.406	95	2.815	—	2.815
1.911	—	1.911	—	339	3.009	128	3.476	—	3.476
1.778	—	1.778	—	298	2.915	111	3.324	—	3.324
1.854	—	1.854	—	322	2.919	113	3.354	—	3.354
1.754	—	1.754	—	290	2.765	109	3.164	—	3.164
8.928	—	8.928	—	1.563	14.014	556	16.133	—	16.133
1.780	—	1.780	—	287	2.737	93	3.117	—	3.117
1.779	—	1.779	—	253	2.901	104	3.258	—	3.258
1.785	—	1.785	—	252	2.813	114	3.179	—	3.179
1.474	—	1.474	—	185	2.361	112	2.658	—	2.658
1.429	—	1.429	—	190	2.255	101	2.546	—	2.546
8.247	—	8.247	—	1.167	13.067	524	14.758	—	14.758
1.439	—	1.439	—	168	2.280	105	2.553	—	2.553
1.399	—	1.399	—	170	2.173	83	2.426	—	2.426
1.138	—	1.138	—	139	1.748	73	1.960	—	1.960
993	—	993	—	116	1.486	89	1.691	—	1.691
948	—	948	—	113	1.415	77	1.605	—	1.605
5.917	—	5.917	—	706	9.102	427	10.235	—	10.235
3.386	—	3.386	—	333	4.929	295	5.557	—	5.557
1.516	—	1.516	—	165	1.931	112	2.208	—	2.208
431	—	431	—	52	542	39	633	—	633
74	—	74	—	11	100	3	114	—	114
8	—	8	—	—	11	1	12	—	12
121.666	8.253	129.919	62.445	38.458	70.309	32.381	203.593	15.926	219.519

TAV. 40 - Popolazione residente attiva in condizione professionale per singolo anno

ETÀ (anni)	AGRICOLTURA						IN	
	IMPRENDITORI E LIBERI PROFESSIONISTI	LAVORATORI IN PROPRIO	COADIUVANTI	DIRIGENTI E IMPIEGATI	LAVORATORI DIPENDENTI	TOTALE	IMPRENDITORI E LIBERI PROFESSIONISTI	LAVORATORI IN PROPRIO
14	—	22	24	—	12	58	—	—
15	—	38	58	—	17	113	—	—
16	—	58	70	—	28	156	—	—
17	—	74	97	1	59	231	—	—
18	—	107	92	1	37	237	1	6
19	—	94	78	3	56	231	—	10
14 - 19	—	393	419	5	209	1.026	1	16
20	—	161	84	1	63	309	1	22
21	1	198	101	5	94	399	4	33
22	1	159	73	6	103	342	4	52
23	—	189	61	3	75	328	4	48
24	2	215	69	4	79	369	5	68
20 - 24	4	922	388	19	414	1.747	18	223
25	1	204	86	11	96	398	8	91
26	2	239	86	6	92	425	5	82
27	1	291	81	10	78	461	13	94
28	1	270	71	7	84	433	8	98
29	2	310	89	16	74	491	16	94
25 - 29	7	1.314	413	50	424	2.208	50	459
30	3	307	62	6	87	465	11	107
31	2	340	89	8	91	530	8	128
32	2	430	79	11	91	613	22	123
33	1	418	75	8	90	592	23	127
34	4	444	82	11	83	624	27	151
30 - 34	12	1.939	387	44	442	2.824	91	636
35	4	378	64	10	94	550	18	117
36	2	348	68	9	79	506	17	106
37	1	402	54	4	98	559	17	110
38	1	308	61	1	71	442	18	96
39	2	382	64	4	91	543	20	93
35 - 39	10	1.818	311	28	433	2.600	90	522
40	—	471	73	3	123	670	17	121
41	6	569	84	4	141	804	22	116
42	5	622	79	2	141	849	29	124
43	2	645	107	9	163	926	18	124
44	7	642	105	5	139	898	23	109
40 - 44	20	2.949	448	23	707	4.147	109	594
45	7	740	91	7	162	1.007	25	115
46	1	785	96	6	164	1.052	12	91
47	4	791	112	5	193	1.105	14	103
48	6	844	99	5	191	1.145	20	114
49	3	838	101	1	175	1.118	19	107
45 - 49	21	3.998	499	24	885	5.427	90	530
50	1	883	89	7	196	1.176	25	106
51	3	850	107	4	188	1.152	12	108
52	5	747	80	5	165	1.002	18	93
53	3	768	72	5	146	994	8	79
54	4	753	81	5	135	978	10	74
50 - 54	16	4.001	429	26	830	5.302	73	460
55	3	715	43	2	85	848	10	68
56	4	572	49	2	68	695	8	73
57	2	489	35	4	44	574	9	39
58	1	418	32	4	35	490	8	48
59	5	381	35	3	39	463	11	32
55 - 59	15	2.575	194	15	271	3.070	46	260
60	—	244	25	2	32	303	6	22
61	—	224	19	2	19	264	2	27
62	1	86	14	1	7	109	2	10
63	1	71	7	2	4	85	1	9
64	2	67	4	—	5	78	3	5
60 - 64	4	692	69	7	67	839	14	73
65	—	67	12	—	2	81	2	10
66	1	85	12	—	5	103	—	14
67	—	84	10	—	3	97	2	5
68	—	65	3	—	3	71	1	8
69	1	54	4	—	—	59	1	9
65 - 69	2	355	41	—	13	411	6	46
70	1	44	2	—	3	50	2	5
71	2	48	2	—	5	57	3	4
72	1	33	3	—	1	38	1	4
73	—	21	1	—	—	22	1	2
74	—	21	—	—	2	23	—	2
70 - 74	4	167	8	—	11	190	7	17
75 E PIU'	—	52	8	—	3	63	5	3
TOTALE	115	21.175	3.614	241	4.709	29.854	600	3.839

di età, settore di attività economica e posizione nella professione

DUSTRIE				ALTRE ATTIVITÀ					
COADIUVANTI	DIRIGENTI E IMPIEGATI	LAVORATORI DIPENDENTI	TOTALE	IMPRENDITORI E LIBERI PROFESSIONISTI	LAVORATORI IN PROPRIO	COADIUVANTI	DIRIGENTI E IMPIEGATI	LAVORATORI DIPENDENTI	TOTALE
—	—	62	62	—	—	—	1	48	49
2	3	233	238	—	—	4	7	149	160
4	2	443	449	—	—	7	6	279	292
4	5	549	558	—	—	4	11	327	342
10	5	560	582	—	17	17	38	307	379
4	14	378	406	—	32	16	72	271	391
24	29	2.225	2.295	—	49	48	135	1.381	1.613
10	26	616	675	4	52	27	140	355	578
14	72	774	897	7	85	36	211	379	718
9	62	723	850	17	80	43	292	366	798
10	80	708	850	23	103	48	369	412	955
10	98	753	934	24	117	40	449	361	991
53	338	3.574	4.206	75	437	194	1.461	1.873	4.040
9	99	757	964	34	154	40	508	421	1.157
8	97	796	988	44	164	45	615	397	1.265
9	118	711	945	49	163	39	674	399	1.324
3	131	734	974	68	185	35	669	368	1.325
6	103	755	974	64	176	39	777	419	1.475
35	548	3.753	4.845	259	842	198	3.243	2.004	6.546
8	99	693	918	48	172	34	866	345	1.465
7	127	758	1.028	72	182	42	866	355	1.517
8	130	866	1.149	74	248	52	859	390	1.623
9	129	810	1.098	57	233	48	820	378	1.536
5	103	786	1.072	45	216	39	822	378	1.500
37	588	3.913	5.265	296	1.051	215	4.233	1.846	7.641
4	86	650	875	45	222	30	737	325	1.359
3	71	507	704	39	189	39	575	274	1.116
3	76	522	728	33	193	37	520	287	1.070
7	57	482	660	39	166	40	544	274	1.063
5	54	480	652	43	171	38	514	291	1.057
22	344	2.641	3.619	199	941	184	2.890	1.451	5.665
6	41	582	767	35	181	43	575	269	1.103
10	48	700	896	33	230	44	653	355	1.315
2	48	632	835	41	250	45	605	319	1.260
5	55	591	793	36	211	31	479	304	1.061
7	54	654	847	43	216	39	443	316	1.057
30	246	3.159	4.138	188	1.088	202	2.755	1.563	5.796
6	42	605	793	36	252	51	417	299	1.055
1	40	627	771	35	226	49	396	309	1.015
4	33	653	807	21	247	43	380	321	1.012
6	33	586	759	42	219	52	358	280	951
7	20	606	759	30	211	28	340	255	864
24	168	3.077	3.889	164	1.155	223	1.891	1.464	4.897
7	27	604	769	28	234	38	372	292	964
6	31	527	684	29	250	27	314	274	894
5	31	447	594	23	219	31	326	216	815
5	29	439	560	37	191	40	312	219	799
7	20	428	539	41	173	31	308	222	775
30	138	2.445	3.146	158	1.067	167	1.632	1.223	4.247
3	18	334	433	38	180	26	312	179	735
3	13	275	372	37	142	21	299	173	672
2	13	236	299	30	163	25	227	152	597
4	12	177	249	27	135	16	216	131	525
2	6	192	243	22	135	15	217	96	485
14	62	1.214	1.596	154	755	103	1.271	731	3.014
2	1	129	160	25	113	16	167	86	407
2	4	79	114	19	105	10	155	81	370
1	2	41	56	9	55	5	77	38	184
—	2	21	33	10	33	2	52	25	122
—	2	25	35	6	48	13	64	26	157
5	11	295	398	69	354	46	515	256	1.240
—	2	6	20	16	38	4	28	19	105
2	—	8	24	13	60	3	26	9	111
2	—	10	19	9	45	2	22	5	83
—	1	7	17	8	42	3	18	11	82
1	1	1	13	14	41	4	10	2	71
5	4	32	93	60	226	16	104	46	452
—	1	4	12	8	41	—	12	2	63
—	1	2	10	5	24	2	4	5	40
—	2	2	9	6	28	1	4	—	39
—	—	1	4	7	21	—	2	6	36
—	2	3	7	5	15	—	3	3	26
—	6	12	42	31	129	3	25	16	204
—	1	8	17	16	53	1	14	10	94
279	2.483	26.348	33.549	1.669	8.147	1.600	20.169	13.864	45.449

TAV. 41 - Popolazione residente attiva in condizione professionale per sesso, ramo, classe, sottoclasse e categoria di attività economica

N. CLASSIFICAZIONE	RAMI, CLASSI, SOTTOCLASSI E CATEGORIE DI ATTIVITÀ ECONOMICA	MF	M	N. CLASSIFICAZIONE	RAMI, CLASSI, SOTTOCLASSI E CATEGORIE DI ATTIVITÀ ECONOMICA	MF	M
0	Agricoltura, caccia, foreste e pesca	29.854	13.468	043.2	Produzione alcool etilico di fermentazione	1	1
01	Agricoltura e caccia	28.621	12.643	043.3	Molitura di cereali	19	17
011	Agricoltura	27.376	11.881	043.4	Pilatura, cernita di semi	3	2
011.1	Aziende cerealicole	9.342	4.247	043.5	Lavorazione, conservazione prodotti pesca in acque dolci	5	4
011.2	Aziende orticole	441	151	043.6	Produzione di mangimi	7	7
011.3	Aziende viticole	386	131	043.7	Surgelazione prodotti alimentari	3	2
011.4	Aziende olivicole	287	104	043.8	Stagionatura, manipolazione, selezione, imbottamento foglie di tabacco	7	2
011.5	Aziende agrumicole	42	22	043.9	Raccolta e vendita prodotti agricoli	105	49
011.6	Aziende frutticole	59	31	044	Esercizio macchine agricole	23	21
011.7	Aziende floricole e di piante ornamentali	32	25	044.1	Esercizio, noleggio macchine agricole conto terzi, con personale	17	15
011.8	Aziende vivaistiche e semenziere	49	36	044.2	Esercizio macchine agricole da parte di consorzi e cooperative	6	6
011.9	Altre aziende	16.738	7.134	045	Approvvigionamento, produzione e distribuzione mezzi tecnici per l'agricoltura	122	108
012	Zootecnia	1.216	737	1	Energia, gas e acqua	985	908
012.1	Aziende di allevamento bovini e bufalini	729	408	1A	Estrazione combustibili solidi, liquidi, gassosi - industria petrolifera	166	155
012.2	Aziende di allevamento suini	48	35	11	Industria estrazione e agglomerazione di combustibili solidi	20	20
012.3	Aziende di allevamento pollame	107	69	111	Industria estrazione e agglomerazione di combustibili solidi	20	20
012.4	Aziende allevamento ovini e caprini	184	123	12	Cokerie	12	10
012.5	Aziende allevamento volatili e conigli	40	34	120	Cokerie	12	10
012.6	Aziende allevamento equini	12	11	13	Industria estrazione petrolio, gas naturali	72	71
012.7	Aziende allevamento animali da pelliccia	7	6	131	Estrazione di petrolio	20	20
012.8	Aziende allevamento altri animali	89	51	132	Estrazione, depurazione gas naturali	9	9
013	Selezione e moltiplicazione specie	24	23	133	Estrazione e distillazione roccia asphaltica e scisti bituminosi	7	6
013.1	Aziende selezione e incubazione artificiale uova di gallina e/o altri volatili	15	14	134	Ricerca petrolio e gas naturali	36	36
013.2	Aziende produzione seme bachi e bocolini, essiccazione bozzoli	3	3	14	Industria petrolifera	53	46
013.3	Aziende selezione e moltiplicazione di altre specie di animali	6	6	140	Industria petrolifera	53	46
014	Caccia e cattura di animali	5	2	140.1	Raffinerie di petrolio	24	21
02	Foreste	277	195	140.2	Preparazione o miscelazione di derivati del petrolio	15	12
020	Foreste	277	195	140.3	Miscelazione di gas petroliferi liquefatti e imbottigliamento	14	13
020.1	Aziende forestali	147	101	15	Industria combustibili nucleari	9	8
020.2	Aziende utilizzazione del bosco	111	82	150	Industria combustibili nucleari	9	8
020.3	Consorzi di forestazione	19	12	1B	Energia elettrica, gas e acqua	819	753
03	Pesca	138	128	16	Produzione e distribuzione energia elettrica, gas, vapore, acqua calda	712	648
031	Pesca, allevamento in acque marine, lagunari	125	118	161	Produzione e distribuzione energia elettrica	631	571
031.1	Esercizio della pesca	118	113	162	Produzione e distribuzione del gas	73	69
031.2	Esercizio di allevamenti pesci e molluschi bivalvi	7	5	162.1	Officine gas, distribuzione gas a mezzo di reti cittadine	54	50
032	Pesca e allevamenti in acque dolci	13	10	162.2	Stazioni di compressione gas metano	19	19
032.1	Esercizio della pesca	7	4	163	Produzione, distribuzione altri tipi energia	8	8
032.2	Esercizio di allevamenti	6	6	17	Industria raccolta, depurazione e distribuzione acqua	107	105
04	Attività connesse con l'agricoltura	818	502	170	Industria raccolta, depurazione e distribuzione acqua	107	105
041	Attività trasformatrici annesse ad aziende che lavorano prodotti propri	360	175	170.1	Captazione, adduzione e distribuzione acqua potabile	88	86
041.1	Produzione olio di oliva	36	23	170.2	Captazione, adduzione e distribuzione acqua non potabile	19	19
041.2	Trattamento igienico e conservazione latte	47	25	2	Industrie estrattive - ind. manifatturiere per trasformaz. minerali non energetici, prodotti derivati - industrie chimiche	2.383	2.186
041.3	Trasformazione del latte	59	34	21	Estrazione e preparazione minerali metalliferi	72	68
041.4	Conservazione e trasformazione frutta, ortaggi, funghi e prodotti simili	75	26	211	Estrazione, ricerche e preparazione minerali ferrosi	52	50
041.5	Pilatura, cernita di semi e granaglie	36	16				
041.6	Produzione, conservazione vini	65	28				
041.7	Produzione vini spumanti e speciali	17	10				
041.8	Produzione alcool etilico di fermentazione	25	13				
042	Attività di trasformazione in forma associata	147	101				
042.1	Produzione olio di oliva	14	11				
042.2	Produzione olio di semi e frutti oleosi	10	7				
042.3	Conservazione e trasformazione carne	30	21				
042.4	Trattamento igienico e conservazione latte	8	8				
042.5	Trasformazione del latte	24	20				
042.6	Trasformazione e conservazione frutta, ortaggi	37	12				
042.7	Produzione e conservazione di vini	12	11				
042.8	Produzione vini spumanti e speciali	4	4				
042.9	Produzione e raffinazione zucchero	8	7				
043	Altre attività in forma associata	166	97				
043.1	Macellazione del bestiame	16	13				

segue TAV. 41 — **Popolazione residente attiva in condizione professionale per sesso, ramo, classe, sottoclasse e categoria di attività economica**

N. CLASSIFICAZIONE	RAMI, CLASSI, SOTTOCLASSI E CATEGORIE DI ATTIVITÀ ECONOMICA	MF	M	N. CLASSIFICAZIONE	RAMI, CLASSI, SOTTOCLASSI E CATEGORIE DI ATTIVITÀ ECONOMICA	MF	M
212	Estrazione, ricerche e preparazione di minerali metalliferi non ferrosi	20	18	25	Industrie chimiche	352	280
22	Industria produzione e prima trasformazione metalli	258	233	251	Produzione prodotti chimici di base	132	110
221	Siderurgia	48	43	251.1	Prodotti chimico-estrattivi, mineralurgici	32	24
222	Fabbricazione tubi acciaio	30	28	251.2	Produzione prodotti chimici organici, inorganici e loro derivati	25	21
222.1	Produzione tubi senza saldatura	14	12	251.3	Materie plastiche, resine sintetiche ed elastomeri	23	20
222.2	Produzione tubi saldati e simili	16	16	251.4	Fertilizzanti e prodotti azotati di base	10	8
223	Trafilatura, stiratura, laminazione di nastri, profilatura acciaio	22	16	251.5	Emulsioni di bitume, di catrame e di leganti uso stradale	23	22
224	Produzione e prima trasformazione metalli non ferrosi	158	146	251.6	Produzione di trasparente di cellulosa	4	3
224.1	Produzione metalli non ferrosi di prima e seconda fusione; prima trasformazione metalli non ferrosi	112	104	251.7	Prodotti chimici organici	6	5
224.2	Produzione specializzata di ferroleghie	46	42	251.8	Prodotti elettrochimici ed elettrotermici	4	4
23	Industria estrazione minerali non metalliferi e non energetici; torbiere	335	316	251.9	Colori organici sintetici e prodotti intermedi	5	3
231	Estrazione prodotti di cava per materiali da costruzione	307	293	255	Produzione mastici, pitture, vernici	11	7
231.1	Estrazione pietre da costruzione e ardesia	157	150	256	Produzione altri prodotti chimici per industria e agricoltura	48	41
231.2	Estrazione, ricerche materiali cava	54	53	256.1	Produzione di gas compressi	6	5
231.3	Estrazione pietra da gesso	17	16	256.2	Colle varie, gelatine, estratti alghe	4	4
231.4	Estrazione di argilla e caolino	36	34	256.3	Trattamento chimico dei grassi	2	1
231.5	Estrazione pietre per calce, cemento	43	40	256.4	Produzione di oli essenziali ed aromi	2	2
232	Estrazione e ricerca di sali di potassio e di fosfati di calcio naturali	4	4	256.5	Produzione esplosivi e fiammiferi	12	11
233	Produzione ed estrazione di sale	2	2	256.6	Produzione prodotti ausiliari per industrie tessili	2	2
239	Estrazione altri minerali; torbiere	22	17	256.7	Produzione prodotti chimici vari uso industriale	7	5
239.1	Estrazione zolfo e pirite	10	6	256.8	Produzione prodotti chimici per agricoltura e insetticidi	13	11
239.2	Estrazione dolomite, pomice, pozzolana	2	1	257	Produzione prodotti farmaceutici	75	54
239.3	Estrazione minerali vari uso industriale	10	10	258	Produzione sapone e detergenti sintetici, prodotti di profumeria	73	58
24	Industria lavorazione minerali non metalliferi	1.365	1.288	258.1	Sapone e detergenti sintetici	56	50
241	Produzione materiali costruzione in laterizio	216	211	258.2	Prodotti igiene corpo e profumeria	17	8
242	Produzione cemento, calce e gesso	254	250	259	Produzione di altri prodotti chimici	13	10
242.1	Produzione cemento, agglomerante cementizio	187	184	259.1	Produzione di prodotti fotochimici	2	2
242.2	Produzione calce viva idrata	10	9	259.2	Specialità chimiche uso domestico	10	8
242.3	Produzione di gesso	57	57	259.3	Prodotti chimici per ufficio	1	—
243	Produzione materiali costruzione in calcestruzzo, amianto-cemento e gesso	240	227	26	Produzione fibre artificiali, sintetiche	1	1
243.1	Fabbricazione prodotti amianto-cemento	13	12	260	Produzione fibre artificiali, sintetiche	1	1
243.2	Produzione elementi da costruzione in calcestruzzo, mattoni, altri prodotti	170	162	3	Industrie manifatturiere per lavorazione e trasformazione dei metalli; meccanica di precisione	7.698	6.933
243.3	Produzione pannelli di gesso ed elementi prefabbricati in gesso	12	11	31	Industria costruzione di prodotti in metallo	2.599	2.396
243.4	Produzione calcestruzzo fresco	45	42	311	Fonderie	653	628
244	Produzione articoli in amianto	2	2	311.1	Fonderie metalli ferrosi	604	581
245	Lavorazione della pietra e di prodotti minerali non metalliferi	213	196	311.2	Fonderie metalli non ferrosi	49	47
245.1	Frantumazione minerali e materiali fuori della cava	28	25	312	Fucinataura, stampaggio, imbutitura, tranciatura e lavorazione a sbalzo	116	103
245.2	Segagione e lavorazione marmo	121	113	312.1	Produzione pezzi di acciaio fucinati	30	29
245.3	Lavorazione artistica marmo e lavori in mosaico	64	58	312.2	Produzione pezzi di acciaio stampati	38	36
246	Produzione mole e altri abrasivi	1	1	312.3	Stampatura, imbutitura di lamiera acciaio; lavorazione a sbalzo	48	38
247	Industria del vetro	339	315	313	Seconda trasformazione dei metalli	378	341
247.1	Produzione di vetro piano	126	115	313.1	Filettatura e bulloneria	25	23
247.2	Produzione vetro cavo e simili	28	26	313.2	Produzione di molle	36	28
247.3	Produzione vetro tecnico, industriale, fibre vetro, altri lavori in vetro	131	127	313.3	Sinterizzazione metalli e loro leghe	11	9
247.4	Lavorazione e trasformazione vetro piano	41	34	313.4	Produzione catene fucinate, stampate	5	4
247.5	Lavorazione e trasformazione vetro cavo	13	13	313.5	Trattamento e rivestimento metalli	65	63
248	Produzione prodotti in ceramica	100	86	313.6	Meccanica generale	236	214
248.1	Produzione materiali refrattari, in ceramica per usi tecnici e industriali	21	19	314	Costruzione e installazione carpenteria metallica	452	421
248.2	Produzione ceramica uso domestico	47	36	314.1	Carpenteria metallica	175	158
248.3	Produzione piastrelle per pavimenti	24	23	314.2	Costruzione porte, finestre, ecc.	277	263
248.4	Produzione oggetti igienico-sanitari in terraglia, vitreous china	8	8	315	Costruzione installazione caldaie e serbatoi	37	31
				316	Costruzione utensili in metallo	354	286
				316.1	Utensili per uso domestico, per arti, mestieri e per l'agricoltura	121	94
				316.2	Articoli da serramenta e ferramenta	53	46
				316.3	Imballaggi metallici	29	23
				316.4	Apparecchi termici non elettrici	41	36
				316.5	Mobili metallici	33	31

segue TAV. 41 — **Popolazione residente attiva in condizione professionale per sesso, ramo, classe, sottoclasse e categoria di attività economica**

N. CLASSIFICAZIONE	RAMI, CLASSI, SOTTOCLASSI E CATEGORIE DI ATTIVITÀ ECONOMICA	MF	M	N. CLASSIFICAZIONE	RAMI, CLASSI, SOTTOCLASSI E CATEGORIE DI ATTIVITÀ ECONOMICA	MF	M
316.6	Stoviglie, vasellame, posateria, accessori casalinghi	20	15	343.1	Apparecchiature elettriche per mezzi trasporto terrestre, aereo e navale	19	15
316.7	Armi leggere e munizioni	25	17	343.2	Altre apparecchiature elettriche uso industriale	35	30
316.8	Altri articoli metallici	32	24	343.3	Costruzione di pile e accumulatori	19	16
319	Officine meccaniche n.a.c.	609	586	343.4	Riparazione macchinari elettrici uso industriale	75	71
319.1	Officine di lattonieri e fabbri	433	414	344	Costruzione apparecchi elettrici misura, per telecomunicazioni e elettromedicali	42	37
319.2	Officine riparazione macchine agricole	176	172	344.1	Apparecchi misura elettrici e elettronici	17	14
32	Industria costruzione installazione macchine e materiale meccanico	734	636	344.2	Apparecchi elettrici per telecomunicazioni	19	18
321	Macchine e attrezzature agricole	37	36	344.3	Apparecchi elettromedicali	6	5
322	Macchine utensili lavorazione metalli; utensileria per macchine operatrici	44	41	345	Costruzione apparecchi radio, televisori, elettroacustici, componenti elettronici	57	43
322.1	Macchine utensili lavorazione metalli	30	27	345.1	Radio, tv, apparecchi elettroacustici	22	19
322.2	Utensileria macchine operatrici	14	14	345.2	Incisione, edizione, stampa dischi	5	4
323	Macchine tessili	9	9	345.3	Sistemi controllo processi industriali	7	6
324	Macchine per industrie alimentari e chimiche	56	37	345.4	Componenti elettronici	23	14
324.1	Macchine industrie alimentari	16	10	346	Costruzione apparecchi elettrodomestici	35	28
324.2	Macchine per industrie chimiche, petrolchimiche e petrolifere	14	10	347	Materiale elettrico di illuminazione	15	13
324.3	Macchine automatiche per dosatura, confezione e imballaggio	12	8	348	Montaggio, riparazione di impianti elettrici ed elettronici	300	288
324.4	Macchine per lavorazione materie plastiche e gomma	14	9	348.1	Lavori di impianto tecnico	241	232
325	Macchine per industria estrattiva e lavorazione minerali non metalliferi; impianti sollevamento	267	254	348.2	Montaggio, altri lavori impianto tecnico	23	22
325.1	Macchine per miniere, genio civile e per edilizia	202	194	348.3	Riparazione apparecchi elettrici, elettronici	36	34
325.2	Macchine e apparecchi per industrie metalsiderurgiche e fonderie	30	28	35	Industria costruzione, montaggio autoveicoli, carrozzerie e accessori	3.443	3.084
325.3	Apparecchi sollevamento e trasporto	35	32	351	Costruzione montaggio autoveicoli e motori	2.216	1.963
326	Costruzione organi di trasmissione	34	29	352	Costruzione carrozzerie e rimorchi	45	42
326.1	Costruzione ingranaggi e altri organi	21	19	353	Costruzione parti, accessori autoveicoli	1.182	1.079
326.2	Costruzione di cuscinetti	13	10	36	Costruzione altri mezzi di trasporto	114	106
327	Macchine lavorazione legno, carta, cuoio, calzature; apparecchiature sanitarie	52	44	361	Costruzione e riparazione di navi	25	22
327.1	Macchine per lavorazione legno	13	13	361.1	Cantieri navali per costruzioni metalliche	13	11
327.2	Macchine per industria della carta e grafica	11	10	361.2	Picchettaggio, carenaggio natanti	6	6
327.3	Macchine per industria pelli, cuoio, calzature	12	8	361.3	Cantieri demolizione navi	6	5
327.4	Apparecchiature igienico-sanitarie e macchine per lavanderie e stirerie	16	13	362	Costruzione materiale rotabile per servizio pubblico	32	32
328	Costruzione, installazione, riparazione altre macchine	235	186	362.1	Locomotive, elettrotreni, tram, altro materiale da trazione	13	13
328.1	Motori a combustione interna	53	44	362.2	Riparazione materiale rotabile, ferroviario e tranviario	19	19
328.2	Turbine idrauliche, termiche, altre macchine per energia meccanica	12	10	363	Costruzione e montaggio cicli e loro parti	39	34
328.3	Compressori, pompe e simili	16	13	363.1	Costruzione e montaggio cicli, motocicli	24	22
328.4	Forni industriali non elettrici	10	7	363.2	Costruzione accessori e pezzi per cicli	15	12
328.5	Materiale per saldatura non elettrica	9	7	364	Costruzione e riparazione aeronavi	12	12
328.6	Rubinetterie, valvolame e simili	12	8	365	Costruzione mezzi trasporto n.a.c.	6	6
328.7	Bilance, macchine automatiche per vendita	10	8	37	Industria costruzione strumenti precisione, medici, ottici; orologeria	101	72
328.8	Materiale meccanico n.a.c.	17	13	371	Costruzione e riparazione strumenti precisione	24	19
328.9	Riparazione apparecchi riscaldamento, idraulici, gas, frigoriferi, ascensori	96	76	371.1	Contattori per gas, liquidi, apparecchi misura, controllo e regolazione	11	7
33	Costruzione, installazione, riparazione macchine ufficio e impianti elaboraz. dati	36	33	371.2	Strumenti per navigazione, idrologia, geofisica e meteorologia	3	3
330	Costruzione, installazione, riparazione macchine ufficio e impianti per elaborazione dati	36	33	371.3	Strumenti per disegno e calcolo, per laboratorio e materiale didattico	6	5
330.1	Costruzione macchine ufficio e per elaborazione dati	24	22	371.4	Riparazione strumenti scientifici	4	4
330.2	Riparazione macchine ufficio, elaboratori, registratori di cassa e simili	12	11	372	Costruzione apparecchi medico-chirurgici	12	9
34	Costruzione, installazione impianti, riparazione materiale elettrico ed elettronico	671	606	372.1	Apparecchi medico-chirurgici, veterinari, strumenti odontoiatrici	6	4
341	Produzione fili e cavi elettrici	34	29	372.2	Apparecchi per protesi ed ortopedia	6	5
342	Costruzione motori, generatori, altro materiale elettrico	40	36	373	Costruzione strumenti ottici e fotografici	34	30
343	Costruzione apparecchiature elettriche per mezzi trasporto: pile e accumulatori	148	132	373.1	Armature e montature per occhiali	9	8
				373.2	Lenti e strumenti ottici di precisione	17	15
				373.3	Apparecchiature fotografiche e cinematografiche	4	3
				373.4	Riparazione strumenti ottici e fotocinematografici	4	4
				374	Costruzione orologi	31	14

segue TAV. 41 — Popolazione residente attiva in condizione professionale per sesso, ramo, classe, sottoclasse e categoria di attività economica

N. CLASSIFICAZIONE	RAMI, CLASSI, SOTTOCLASSI E CATEGORIE DI ATTIVITÀ ECONOMICA	MF	M	N. CLASSIFICAZIONE	RAMI, CLASSI, SOTTOCLASSI E CATEGORIE DI ATTIVITÀ ECONOMICA	MF	M
4	Industrie manifatturiere alimentari, tessili, pelli, cuoio, abbigliamento, legno, mobilio e altre industrie manifatturiere	6.327	3.898	432.2	Tessitura del cotone	42	22
				432.3	Filatura - tessitura cotone e simili	28	18
				433	Industria seta, fibre chimiche e assimilate	42	24
41	Industrie alimentari di base	1.631	1.103	433.1	Filatura seta, fibre chimiche e assimilate	10	6
411	Industria grassi vegetali e animali	61	45	433.2	Tessitura della seta, fibre chimiche	32	18
411.1	Margarina; idrogenazione senza solventi dei grassi animali e vegetali	10	6	434	Industria canapa, lino, ramiè	25	17
411.2	Produzione olio di oliva	42	35	434.1	Macerazione canapa e lino	6	3
411.3	Produzione olio semi e frutti oleosi	9	4	434.2	Filatura della canapa, lino e ramiè; produzione di cucirini	6	4
412	Industria macellazione del bestiame, preparazione, conservazione carne	395	258	434.3	Tessitura canapa, lino e ramiè	6	5
412.1	Macellazione del bestiame	45	33	434.4	Filatura - tessitura della canapa, lino, ramiè e fibre dure	7	5
412.2	Trasformazione industriale e conservazione carne	350	225	435	Industria della juta	14	11
413	Industria casearia	283	213	435.1	Filatura della juta	7	7
413.1	Trattamento igienico del latte	51	39	435.2	Tessitura della juta	3	1
413.2	Trasformazione del latte	232	174	435.3	Filatura - tessitura della juta	4	3
414	Trasformazione e conservazione di frutta, ortaggi e funghi	53	19	436	Industria maglia, maglieria, calze	367	100
415	Lavorazione, conservazione pesce e altri prodotti alimentari marini	4	3	436.1	Produzione calze	56	22
416	Industria lavorazione granaglie	161	131	436.2	Produzione tessuti a maglia	87	30
416.1	Molitura dei cereali	144	122	436.3	Altri articoli di maglieria	224	48
416.2	Pilatura e altre lavorazioni di semi	17	9	437	Industria perfezionamento tessili	64	26
417	Industria delle paste alimentari	316	225	438	Industria produzione arazzi e tappeti	7	5
418	Industria prodotti amidacei	6	4	438.1	Produzione tappeti e moquettes	5	4
419	Panificazione, pasticceria, biscotti	352	205	438.2	Produzione linoleum, tele cerate	2	1
419.1	Produzione di pane	304	183	439	Altre industrie tessili	143	22
419.2	Produzione di pasticceria	33	16	439.1	Produzione di feltri battuti	2	1
419.3	Fette biscottate, biscotti	15	6	439.2	Stoffe non tessute, murali	7	5
42	Industria zucchero, bevande, altri prodotti alimentari e tabacco	382	315	439.3	Nastri, fettucce e stringhe	7	5
420	Produzione e raffinazione zucchero	197	171	439.4	Manufatti e tessuti elastici	3	1
421	Industria cacao, caramelle, gelati	25	18	439.5	Cordami e spaghi	1	1
421.1	Cacao, cioccolato, caramelle	13	10	439.6	Articoli tessili diversi	9	6
421.2	Produzione di gelati	12	8	439.7	Tubetti, rocchetti, bobine, scardassi	—	—
422	Produzione alimentare per zootecnia	18	16	439.8	Tulli, pizzi e merletti	43	2
423	Prodotti alimentari vari	79	55	439.9	Produzione di ricami	71	1
423.1	Preparazione caffè, the e succedanei	17	16	44	Industrie pelli e cuoio	52	45
423.2	Estratti alimentari e affini	5	2	441	Concia, tintura pelli e cuoio	34	30
423.3	Dolcificanti, budini, creme, lieviti artificiali	5	3	442	Produzione articoli cuoio e affini	18	15
423.4	Prodotti dietetici e alimenti prima infanzia	8	7	442.1	Marrocchineria, articoli in cuoio	18	15
423.5	Prodotti alimentari n.a.c.	34	18	442.2	Produzione guanti in pelle	—	—
423.6	Produzione di alimenti surgelati	10	9	45	Industria calzature, abbigliamento e biancheria per la casa	1.525	461
424	Alcool etilico, acquaviti, liquori	4	4	451	Produzione a macchina di calzature	89	58
424.1	Produzione alcool etilico	1	1	451.1	Calzature e pantofole	61	43
424.2	Produzione di acquaviti	—	—	451.2	Parti e accessori per calzature	28	15
424.3	Liquori e altre bevande alcooliche	3	3	452	Produzione a mano di calzature	43	35
425	Industria del vino	9	9	453	Confezione in serie articoli abbigliamento	805	176
425.1	Produzione e conservazione vini	8	8	453.1	Articoli vestiario in pelle	50	13
425.2	Vini spumanti, altri vini speciali	1	1	453.2	Vestiario esterno donna e bambini	227	46
427	Industria della birra e del malto	7	7	453.3	Vestiario esterno uomo e ragazzo	250	48
428	Industria idrominerale e analcolici	29	25	453.4	Vestiario esterno speciale	60	10
428.1	Imbottigliamento acque minerali naturali	6	6	453.5	Camicie, biancheria uomo e ragazzo	64	14
428.2	Bevande analcoliche, acque gassate	23	19	453.6	Biancheria per donna, corsetteria	23	9
429	Industria del tabacco	14	10	453.7	Cappelli	13	8
429.1	Stagionatura, manipolazione foglie tabacco	9	7	453.8	Accessori per abbigliamento	79	18
429.2	Lavorazione e confezione tabacchi	5	3	453.9	Altre attività per abbigliamento	39	10
43	Industrie tessili	907	334	454	Confezione su misura vestiario, biancheria	505	142
431	Industria laniera	160	80	454.1	Confezione su misura vestiario, modisteria	482	136
431.1	Slanatura	35	17	454.2	Confezione biancheria su misura	23	6
431.2	Preparazione fibre di lana e simili	23	10	455	Confezione altri articoli tessili	77	48
431.3	Filatura, ritorcatura della lana e preparazione in gomitoli e matasse	18	3	455.1	Biancheria per arredamento	3	—
431.4	Tessitura lana e altre fibre tessili	49	31	455.2	Articoli in materie tessili n.a.c.	74	48
431.5	Filatura - tessitura lana e simili	35	19	456	Confezioni di pellicce	6	2
432	Industria cotoniera	85	49	46	Industrie legno e mobile in legno	1.326	1.238
432.1	Filatura, torcatura cotone e simili	15	9	461	Segagione, preparazione industriale legno	61	56
				462	Produzione prodotti semifiniti in legno	23	19
				463	Produzione in serie carpenteria, falegnameria, pavimenti in legno	911	881

segue TAV. 41 — **Popolazione residente attiva in condizione professionale per sesso, ramo, classe, sottoclasse e categoria di attività economica**

N. CLASSIFICAZIONE	RAMI, CLASSI, SOTTOCLASSI E CATEGORIE DI ATTIVITÀ ECONOMICA	MF	M	N. CLASSIFICAZIONE	RAMI, CLASSI, SOTTOCLASSI E CATEGORIE DI ATTIVITÀ ECONOMICA	MF	M
463.1	Laboratori falegnameria, carpenteria	676	665	503.1	Impianti riscaldamento e condizionamento, idrico - sanitari, distribuzione gas	760	714
463.2	Falegnameria industriale per edilizia	224	206				
463.3	Carpenteria navale in legno	11	10	503.2	Impianti elettrici per l'edilizia	398	366
464	Costruzione imballaggi in legno	28	24	504	Attività di finiture dell'edilizia	583	562
465	Costruzione altri oggetti in legno	77	66				
465.1	Costruzione e riparazione veicoli in legno e di parti in legno di autoveicoli	8	6	6	Commercio, pubblici esercizi, alberghi; riparazioni beni consumo e veicoli	14.066	8.770
465.2	Costruzione oggetti vari in legno	46	41	6A	Commercio, pubblici esercizi, alberghi	12.286	7.077
465.3	Laboratori di cornici e vetrai	23	19	61	Commercio ingrosso (escluso recupero)	1.493	1.102
466	Produzione articoli in sughero, paglia, vimini; spazzole e pennelli	24	17	611	Materie prime agricole, animali vivi, materie prime tessili, semilavorati	188	139
466.1	Produzione articoli in sughero	8	5	611.1	Cereali e legumi secchi	94	66
466.2	Produzione articoli in paglia, giunco, vimini	9	8	611.2	Sementi, foraggi, piante officinali	24	17
466.3	Produzione spazzole, scope e pennelli	7	4	611.3	Fertilizzanti, concimi	13	10
467	Industria mobile, arredamento legno	202	175	611.4	Fiori e piante	9	8
467.1	Costruzione mobili vari in legno	159	146	611.5	Animali vivi	26	24
467.2	Mobili e arredamenti in giunco, vimini, canne	9	9	611.6	Fibre tessili, gregge e semilavorate	6	5
467.3	Produzione materassi di ogni tipo	21	11	611.7	Cuoio, pelli gregge e lavorate	4	2
467.4	Lucidatura, laccatura, doratura mobili; restauro mobili	13	9	611.8	Pelli gregge e conciate per pellicce	4	4
				611.9	Tabacco greggio	8	3
47	Industrie carta; stampa, editoria	235	185	612	Combustibili, minerali, prodotti chimici	96	79
471	Produzione carta e cartone	24	19	612.1	Prodotti petroliferi e lubrificanti	42	35
472	Trasformazione carta, cartone; fabbricazione articoli carta, cartone, ovatta	24	21	612.2	Combustibili solidi	17	10
473	Stampa e industrie affini	164	131	612.3	Metalli ferrosi semilavorati	19	19
473.1	Stampa giornali, quotidiani	16	13	612.4	Minerali	8	6
473.2	Altri stabilimenti di arti grafiche	129	104	612.5	Metalli non ferrosi e prodotti semilavorati	5	5
473.3	Legatorie e rilegatorie	13	9	612.6	Prodotti chimici industriali, oli, grassi, gomma greggia	5	4
473.4	Industrie collegate alla stampa	6	5	613	Legname, materiale da costruzione, articoli per installazione	250	210
474	Editoria	23	14	613.1	Legname, semilavorati legno, legno artificiale	17	14
48	Industrie gomma e materie plastiche	180	151	613.2	Materiali da costruzione	221	188
481	Industria della gomma	56	50	613.3	Articoli per installazioni	7	5
481.1	Produzione di pneumatici	31	28	613.4	Vetro piano	5	3
481.2	Produzione altri articoli in gomma	25	22	614	Macchine, attrezzature e veicoli	132	99
482	Ricostruzione, vulcanizzazione, riparazione pneumatici	42	39	614.1	Macchine utensili per metallo, legno	3	1
483	Industria prodotti materie plastiche	82	62	614.2	Macchine per costruzioni edili	17	12
49	Industrie manifatturiere diverse	89	66	614.3	Macchine per industria tessile	5	2
491	Produzione oreficeria, argenteria, bigiotteria, taglio pietre preziose	13	9	614.4	Macchine e attrezzature per ufficio	7	6
491.1	Oreficeria, argenteria e monete	10	7	614.5	Macchine, utensileria e attrezzature per industria, commercio, navigazione	5	2
491.2	Lavorazione pietre dure e preziose	3	2	614.6	Macchine, accessori, attrezzi agricoli	57	43
492	Costruzione strumenti musicali	3	2	614.7	Veicoli e accessori	38	33
493	Laboratori foto-cinematografici	37	31	615	Mobili, elettrodomestici, apparecchi radio - televisivi, casalinghi, ferramenta	130	94
493.1	Sviluppo, stampa films cinematografici	7	6	615.1	Mobili legno, metallo, materie sintetiche	18	12
493.2	Sincronizzazione e doppiaggio films	3	2	615.2	Articoli in ferro e altri metalli	40	34
493.3	Laboratori fotografici	27	23	615.3	Apparecchi radio-televisivi, strumenti musicali	8	6
494	Costruzione giocattoli, articoli sportivi	11	6	615.4	Materiali radioelettrici, telefonici	6	3
494.1	Costruzione di giochi	5	3	615.5	Apparecchi elettrodomestici	14	11
494.2	Costruzione giocattoli e loro parti	4	2	615.6	Porcellane, vetrerie e casalinghi	26	16
494.3	Costruzione articoli sportivi	2	1	615.7	Vernici e colori	7	5
495	Altre industrie manifatturiere n.a.c.	9	8	615.8	Carte da parati e stucchi	4	2
496	Industria del confezionamento	16	10	615.9	Mobili ed oggetti arredamento in canna, vimini, giunco, sughero, paglia	7	5
496.1	Confezionamento di generi alimentari	13	8	616	Prodotti tessili, abbigliamento, calzature, articoli in cuoio e pelli	104	49
496.2	Confezionamento generi non alimentari	3	2	616.1	Vestiario, cappelli, ombrelli	48	24
5	Industrie costruzioni, installazioni di impianti per l'edilizia	16.156	15.669	616.2	Pellicce	1	1
50	Edilizia e genio civile	16.156	15.669	616.3	Tessuti per abbigliamento e arredamento	19	6
501	Costruzioni edili - restauro e manutenzione fabbricati	12.009	11.709	616.4	Camicie, biancheria per uso personale, maglieria e simili	15	6
501.1	Costruzione immobili per abitazione	11.374	11.115	616.5	Articoli per merceria e passamaneria	11	5
501.2	Attività ausiliarie costruzioni	635	594	616.6	Calzature e accessori calzature	2	2
502	Genio civile	2.406	2.318	616.7	Pelletterie	2	1
502.1	Costruzione strade e lavori in terra	1.946	1.902	616.8	Articoli tessili per la casa, tappeti e materassi	6	4
502.2	Costruzione opere specializzate	460	416	617	Prodotti alimentari, bevande, tabacco	488	358
503	Installazione impianti per edilizia	1.158	1.080				

segue TAV. 41 — **Popolazione residente attiva in condizione professionale per sesso, ramo, classe, sottoclasse e categoria di attività economica**

N. CLASSIFICAZIONE	RAMI, CLASSI, SOTTOCLASSI E CATEGORIE DI ATTIVITÀ ECONOMICA	MF	M	N. CLASSIFICAZIONE	RAMI, CLASSI, SOTTOCLASSI E CATEGORIE DI ATTIVITÀ ECONOMICA	MF	M
617.1	Prodotti ortofrutticoli	58	42	644.2	Erboristerie	17	6
617.2	Carni fresche, congelate, surgelate; salumi, pollame, selvaggina e uova	42	31	644.3	Profumeria, prodotti igiene personale	82	31
617.3	Latte, burro e formaggi	27	24	644.4	Colori e vernici	42	16
617.4	Oli e grassi alimentari	9	5	645	Articoli d'abbigliamento	1.088	449
617.5	Bevande alcooliche e analcoliche	127	97	645.1	Confezioni uomo e ragazzo	171	92
617.6	Caffè, the, cacao e spezie	10	8	645.2	Confezioni donna e ragazza	178	61
617.7	Prodotti ittici, freschi e surgelati	4	2	645.3	Confezioni per bambini	81	24
617.8	Altri prodotti alimentari n.a.c. e generi di monopolio	154	103	645.4	Stoffe per abbigliamento	166	75
617.9	Commercio ingrosso despecializzato	57	46	645.5	Biancheria, camicie, cappelli, ombrelli	233	109
618	Prodotti farmaceutici, sanitari, di bellezza e detersivi	49	37	645.6	Mercerie e ricami	233	77
618.1	Prodotti farmaceutici	32	26	645.7	Pellicce e pelli per pellicceria	26	11
618.2	Strumenti e apparecchi sanitari	3	1	646	Calzature e pelletteria	288	138
618.3	Articoli di profumeria	3	2	646.1	Calzature, articoli per calzolerie	267	125
618.4	Saponi, detersivi e simili	11	8	646.2	Articoli pelletteria e da viaggio	21	13
619	Altri prodotti non alimentari	56	37	647	Tessuti per arredamento	69	37
619.1	Carta, cartone, articoli di cartoleria	18	13	647.1	Tessuti per arredamento e tappeti	39	22
619.2	Libri	6	5	647.2	Biancheria da tavola e da casa	30	15
619.3	Articoli per fotografia, cinema, ottica e strumenti scientifici	2	1	648	Mobili, apparecchi, materiali per casa	814	528
619.4	Orologi e articoli di gioielleria	11	5	648.1	Mobili in legno, vimini; materassi	188	130
619.5	Giocattoli	2	2	648.2	Casalinghi, ceramica, vetreria	114	50
619.6	Articoli sportivi	3	2	648.3	Elettrodomestici, macchine da cucire	175	119
619.7	Prodotti non alimentari n.a.c.	14	9	648.4	Apparecchi radio, televisori, dischi, registratori; articoli illuminazione	122	86
62	Commercio all'ingrosso di materiali vari da recupero	40	35	648.5	Semilavorati in legno e articoli plastica	17	11
621	Rottami metallici	20	19	648.6	Negozi ferramenta e casseforti	108	76
622	Altri prodotti di raccolta	20	16	648.7	Articoli diversi per uso domestico	90	56
63	Intermediari del commercio	245	219	649	Carte da parati, sanitari, strumenti musicali, articoli da regalo, oggetti d'arte	299	163
631	Materie prime agricole, animali vivi, materie prime tessili, semilavorati	31	28	649.1	Carta da parati e stucchi	24	13
632	Combustibili, minerali, prodotti chimici per tecnica e industria	27	22	649.2	Articoli sanitari e da costruzione	133	90
633	Legname e materiale da costruzione	28	24	649.3	Strumenti musicali e accessori	15	6
634	Macchine e materiale per industria, commercio, navigazione e agricoltura	29	25	649.4	Articoli regalo, bigiotteria	113	48
635	Mobili, articoli casa, ferramenta	18	15	649.5	Antiquariato, oggetti d'arte e culto	14	6
636	Prodotti tessili, abbigliamento, calzature, articoli in cuoio	16	15	65	Commercio minuto veicoli, natanti, carburanti, libri, articoli vari	1.413	874
637	Alimentari, bevande, tabacco	56	55	651	Automobili, motocicli, natanti	316	223
638	Commercio specializzato altri prodotti	19	16	651.1	Autoveicoli	176	131
639	Attività associate senza prevalenza	21	19	651.2	Cicli e motocicli	31	24
64	Commercio al minuto prodotti alimentari, abbigliamento, casa; farmacie	6.600	3.283	651.3	Pezzi staccati, accessori autoveicoli, motocicli e cicli	94	62
641	Prodotti ortofrutticoli, lattiero caseari; carne, pesce, pasticceria	2.612	1.404	651.4	Natanti ed accessori	15	6
641.1	Frutta, legumi e patate	338	211	652	Carburanti e lubrificanti	153	131
641.2	Latte, prodotti lattiero caseari	107	69	653	Libri, giornali, articoli per ufficio	222	118
641.3	Negozi di carni fresche e congelate	544	378	653.1	Libri nuovi e usati	52	31
641.4	Negozi di carni equine	20	12	653.2	Quotidiani e periodici	74	31
641.5	Pesci, crostacei, molluschi	109	85	653.3	Articoli cancelleria e per ufficio	46	22
641.6	Pollame, selvaggina e uova	36	18	653.4	Mobili, macchine, attrezzature ufficio	38	25
641.7	Pane con e senza forno, vendita di prodotti alimentari e non alimentari	338	168	653.5	Francobolli, articoli da collezione	12	9
641.8	Pasticceria e dolciumi, confetteria	162	98	654	Altri articoli n.a.c.	555	332
641.9	Prodotti alimentari vari	958	365	654.1	Materiale ottico, fotocinematografico, strumenti di precisione	69	33
642	Bevande, oli, altri prodotti alimentari n.a.c.; tabaccherie	1.055	386	654.2	Orologi, gioielleria, argenteria	105	65
642.1	Bevande e olio	87	42	654.3	Giocattoli	38	19
642.2	Tabacchi e altri generi monopolio	222	87	654.4	Articoli sportivi, armi e munizioni	42	26
642.3	Altri prodotti alimentari	65	29	654.5	Fiori e piante	92	47
642.4	Alimentare despecializzato	681	228	654.6	Animali vivi, forniture per animali	29	24
643	Farmacie	209	108	654.7	Prodotti agricoltura e giardinaggio	72	48
644	Articoli sanitari, prodotti bellezza	166	70	654.8	Combustibili	80	56
644.1	Articoli medicali, chirurgici, ortopedici	25	17	654.9	Altri commerci specializzati	28	14
				655	Articoli di occasione	10	7
				656	Prodotti diversi con prevalenza di prodotti non alimentari	157	63
				656.1	Grandi magazzini	121	48
				656.2	Altri negozi despecializzati	36	15
				66	Pubblici esercizi ed esercizi alberghieri	2.495	1.564
				661	Ristoranti	790	560
				662	Bar con e senza spettacolo	1.007	549

segue TAV. 41 — Popolazione residente attiva in condizione professionale per sesso, ramo, classe, sottoclasse e categoria di attività economica

N. CLASSIFICAZIONE	RAMI, CLASSI, SOTTOCLASSI E CATEGORIE DI ATTIVITÀ ECONOMICA	MF	M	N. CLASSIFICAZIONE	RAMI, CLASSI, SOTTOCLASSI E CATEGORIE DI ATTIVITÀ ECONOMICA	MF	M
664	Mense	34	16	790.1	Amministrazione poste e telecomunicazioni	1.188	824
665	Esercizi alberghieri	640	435	790.2	Servizi postelegrafonici, in appalto o concessione	38	31
665.1	Alberghi con ristorante; locande	550	375	790.3	Servizi telefonici di stato, in appalto, in concessione; servizi di telecomunicazione	302	271
665.2	Alberghi senza ristorante	45	31				
665.3	Pensioni	45	29				
666	Vagoni letto e ristorante	—	—	8	Credito e assicurazione, servizi alle imprese; noleggio	2.599	2.022
667	Esercizi alberghieri complementari	24	4				
667.1	Ostelli gioventù e rifugi alpini	—	—	8A	Credito e assicurazione	1.020	834
667.2	Campeggi e caravaning	4	3	81	Istituti di credito	864	736
667.3	Centri di vacanze e case per vacanze	—	—	811	Autorità bancarie centrali	81	62
667.4	Colonie, case riposo, altri esercizi alberghieri complementari	20	1	812	Altre istituzioni monetarie	746	646
				812.1	Istituti credito di diritto pubblico	315	267
6B	Riparazioni beni consumo e veicoli	1.780	1.693	812.2	Altre aziende di credito e istituti centrali di categoria	431	379
67	Riparazioni beni consumo e veicoli	1.780	1.693	813	Istituzioni finanziarie e controllo	37	28
671	Riparazioni autoveicoli e biciclette	1.558	1.494	813.1	Istituti credito speciale	20	12
671.1	Riparazioni di autoveicoli	1.071	1.038	813.2	Imprese prestiti e finanziamento	7	7
671.2	Riparazioni carrozzerie autoveicoli	432	417	813.3	Società fiduciarie e investimento	3	2
671.3	Riparazioni motoveicoli e biciclette	55	39	813.4	Società gestione fondi investimento	4	4
672	Riparazioni calzature, articoli cuoio	67	61	813.5	Società di controllo	3	3
673	Riparazioni elettrodomestici, radio, televisori, giradischi, fonografi	80	80	82	Assicurazione	156	98
674	Riparazioni orologi e gioiellerie	26	23	821	Istituti di assicurazione mista	82	47
675	Riparazioni n.a.c.	49	35	822	Assicurazione vita, capitalizzazione	6	6
				823	Assicurazione danni, malattie, rischi	68	45
7	Trasporti e comunicazioni	4.373	3.829	8B	Servizi prestati ad imprese; noleggio	1.579	1.188
71	Ferrovie	1.003	933	83	Ausiliari finanziari e assicurazioni, affari immobiliari; servizi a imprese	1.542	1.160
710	Ferrovie	1.003	933	831	Ausiliari finanziari	15	9
710.1	Ferrovie dello stato	931	868	832	Ausiliari assicurazioni	51	34
710.2	Ferrovie in concessione	36	33	833	Imprese immobiliari compravendita immobili	8	4
710.3	Servizi ausiliari ferrovie, appalto	36	32	834	Agenzie mediazione compravendita e locazione immobili e terreni	11	10
72	Altri trasporti terrestri	1.480	1.442	835	Consulenti legali	294	219
721	Metropolitane, tranvie, autobus	237	227	836	Contabilità, consulenza fiscale	205	108
722	Trasporti su strada di viaggiatori	134	129	837	Servizi tecnici	593	554
723	Trasporti su strada di merci	1.097	1.075	837.1	Studi tecnici e affini	587	551
724	Trasporti per condotta	6	6	837.2	Analisi chimiche e merceologiche	6	3
725	Trasporti con impianti a fune	6	5	838	Pubblicità e pubbliche relazioni	108	50
73	Trasporti fluviali, lacuali, lagunari	11	11	838.1	Agenzie pubblicità e pubbliche relazioni	106	49
730	Trasporti fluviali, lacuali, lagunari	11	11	838.2	Servizi di pubblicità aerea	2	1
74	Trasporti marittimi, cabotaggio	37	34	839	Altri servizi prestati alle imprese	257	172
741	Trasporti marittimi internazionali	23	22	839.1	Studi di mercato	10	5
742	Navigazione di cabotaggio	14	12	839.2	Studi consulenza organizzativa	28	21
75	Trasporti aerei	21	20	839.3	Servizi informatica, elaborazione dati	28	19
750	Trasporti aerei	21	20	839.4	Imprese, enti di gestioni esattoriali	66	48
76	Attività connesse ai trasporti	182	177	839.5	Agenzie stampa, commerciali e simili	23	10
761	Trasporti terrestri	169	165	839.6	Copisterie	42	14
762	Trasporti navigazione interna	6	6	839.7	Agenzie distribuzione libri, giornali	7	4
762.1	Attività complementari ai trasporti di navigazione interna	4	4	839.8	Servizi gestione di pubblici mercati	1	1
762.2	Servizi ausiliari dei trasporti di navigazione interna	2	2	839.9	Servizi vigilanza e investigazione	52	50
763	Trasporti marittimi, cabotaggio	4	4				
763.1	Attività complementari ai trasporti marittimi	3	3	84	Noleggio di beni mobili	37	28
763.2	Servizi ausiliari trasporti marittimi	1	1	841	Noleggio macchinari agricoli	3	2
764	Trasporti aerei	3	2	842	Noleggio macchinari per edilizia	1	1
764.1	Attività complementari ai trasporti aerei	2	1	843	Noleggio macchinari contabili, calcolatori, registratori di cassa	3	3
764.2	Servizi ausiliari trasporti aerei	1	1	844	Noleggio autoveicoli stradali	14	10
77	Agenzie viaggio, intermediari dei trasporti, magazzini, depositi	111	86	845	Noleggio altri mezzi trasporto	6	5
771	Agenzie di viaggio	5	3	846	Noleggio beni consumo	8	6
772	Intermediari dei trasporti	95	73	847	Noleggio altri beni mobili	2	1
772.1	Servizi portabagagli, facchinaggio	86	66	9	Pubblica amministrazione; servizi pubblici e privati	24.411	13.481
772.2	Spedizionieri e agenzie doganali	9	7	9A	Pubblica amministrazione	9.154	7.088
773	Magazzini di deposito, frigoriferi	11	10	91	Pubblica amministrazione, difesa nazionale, sicurezza sociale obbligatoria	9.154	7.088
773.1	Magazzini di custodia e deposito	10	9				
773.2	Magazzini frigoriferi conto terzi	1	1	911	Organi costituzionali - amministrazione statale e locale	6.650	4.806
79	Comunicazioni	1.528	1.126				
790	Comunicazioni	1.528	1.126				

segue TAV. 41 — **Popolazione residente attiva in condizione professionale per sesso, ramo, classe, sottoclasse e categoria di attività economica**

N. CLASSIFICAZIONE	RAMI, CLASSI, SOTTOCLASSI E CATEGORIE DI ATTIVITÀ ECONOMICA	MF	M	N. CLASSIFICAZIONE	RAMI, CLASSI, SOTTOCLASSI E CATEGORIE DI ATTIVITÀ ECONOMICA	MF	M
911.1	Organi costituzionali	30	21	952.8	Studi radiologia, radioterapia, privati	13	7
911.2	Amministrazione statale centrale e periferica	2.056	1.407	952.9	Altre istituzioni sanitarie private	26	10
911.3	Amministrazione enti locali	4.564	3.378	953	Studi medici privati	235	199
912	Giustizia	289	206	953.1	Studi medici generici e pediatrici	217	185
912.1	Amministrazione giustizia	279	200	953.2	Ambulatori specialistici	18	14
912.2	Ospedali psichiatrici giudiziari	10	6	954	Studi dentistici	55	32
913	Sicurezza nazionale, ordine pubblico	1.643	1.624	955	Attività paramediche indipendenti	37	11
914	Corpo nazionale dei vigili del fuoco	116	109	956	Servizi veterinari	33	30
915	Difesa nazionale	132	122	956.1	Servizi veterinari pubblici	28	25
919	Sicurezza sociale obbligatoria	324	221	956.2	Servizi veterinari privati	5	5
9B	Servizi pubblici e privati	15.257	6.393	96	Altri servizi sociali	830	559
92	Servizi igiene pubblica e amministrazione di cimiteri	304	191	961	Assistenza sociale (senza ricovero)	175	70
921	Servizi nettezza urbana, disinfezione, servizi analoghi	152	126	961.1	Assistenza sociale pubblica	120	59
921.1	Servizi nettezza urbana e servizi analoghi pubblici	109	91	961.2	Assistenza sociale privata	55	11
921.2	Servizi nettezza urbana e servizi analoghi privati	43	35	962	Assistenza sociale (con ricovero)	98	19
922	Amministrazione dei cimiteri	26	15	962.1	Assistenza sociale pubblica	20	3
923	Servizi di pulizia	126	50	962.2	Assistenza sociale privata	78	16
93	Istruzione	9.007	3.266	963	Organizzazioni economiche, associazioni professionali	211	163
931	Istruzione universitaria	95	55	963.1	Organizzazioni economiche	188	146
931.1	Università statali	94	54	963.2	Associazioni professionali	23	17
931.2	Università non statali	1	1	964	Organizzazioni sindacali datori di lavoro	9	9
932	Istruzione primaria e secondaria	7.770	2.952	965	Organizzazioni sindacali lavoratori e altre organizzazioni sindacali	70	55
932.1	Scuole di istruzione primaria, statali	3.064	701	965.1	Organizzazioni sindacali dei lavoratori dipendenti	52	40
932.2	Scuole istruzione secondaria primo grado, statali	2.749	1.177	965.2	Altre organizzazioni sindacali	18	15
932.3	Scuole istruzione secondaria secondo grado, statali	1.878	1.045	966	Organizzazioni religiose	216	205
932.4	Scuole di istruzione primaria, non statali	28	8	967	Enti e associazioni turistiche	12	7
932.5	Scuole istruzione secondaria primo grado, non statali	9	6	968	Servizi sociali n.a.c.	39	31
932.6	Scuole istruzione secondaria secondo grado, non statali	42	15	97	Servizi ricreativi e culturali	335	222
933	Scuole formazione professionale	305	174	972	Distribuzione di films	2	2
933.1	Scuole professionali statali	210	126	973	Sale cinematografiche	32	18
933.2	Scuole professionali non statali	95	48	974	Trasmissioni radiofoniche, televisive	104	71
934	Istruzione grado preparatorio	707	14	974.1	Radio e televisioni, pubbliche	88	63
934.1	Scuole materne statali	544	13	974.2	Radio e televisioni, private	16	8
934.2	Scuole materne non statali	163	1	975	Spettacoli (esclusi cinema e sport)	26	13
935	Professori ed insegnanti indipendenti	9	7	976	Libere professioni artistiche, letterarie	14	13
936	Scuole guida, pilotaggio e simili	121	64	977	Biblioteche, musei, giardini botanici e zoologici	42	22
94	Ricerca e sviluppo	49	35	977.1	Servizi pubblici per attività culturali	38	20
940	Ricerca e sviluppo	49	35	977.2	Servizi privati per attività culturali	4	2
940.1	Enti ricerca e sviluppo, pubblici	36	26	978	Enti, organizzazioni, installazioni sportive	44	41
940.2	Istituti ricerca e sviluppo, privati	13	9	978.1	Enti ed organizzazioni sportive	21	20
95	Sanità e servizi veterinari	2.990	1.560	978.2	Installazioni sportive delle amministrazioni pubbliche	7	7
951	Servizi sanitari (con ricovero)	2.366	1.126	978.3	Installazioni sportive di istituzioni private	5	3
951.1	Ospedali generali pubblici	2.085	968	978.4	Attività professionali sportive indipendenti	11	11
951.2	Ospedali specializzati pubblici	42	20	979	Servizi ricreativi n.a.c.	71	42
951.3	Cliniche, policlinici universitari; istituti di cura pubblici	35	25	979.1	Stabilimenti balneari, marittimi, lacuali, fluviali	17	7
951.4	Ospedali psichiatrici pubblici	33	24	979.2	Altri servizi spettacolo e ricreativi	33	22
951.5	Ospedali di lunga degenza pubblici	23	14	979.3	Ricevitorie del lotto, lotterie e concorsi pronostici	20	13
951.6	Case di cura private	65	27	979.4	Insegnanti indipendenti di attività ricreative	1	—
951.7	Case di cura psichiatriche private	56	32	98	Servizi personali	1.732	553
951.8	Case di cura di lunga degenza private	17	10	981	Servizi lavanderia, tintoria e affini	161	30
951.9	Ospedali ecclesiastici privati	10	6	982	Servizi per igiene, estetica persona	887	376
952	Altri istituti sanitari senza ricovero	264	162	982.1	Laboratori di parrucchiere ed istituti di bellezza	872	367
952.1	Ambulatori, poliambulatori, pubblici	75	53	982.2	Altri servizi per l'igiene e pulizia	15	9
952.2	Stabilimenti idropinici ed idrotermali, pubblici	13	9	983	Studi e laboratori fotografici	44	33
952.3	Centri di igiene mentale pubblici	14	11	983.1	Studi fotografici	41	31
952.4	Laboratori igiene, profilassi, pubblici	31	24	983.2	Servizi di fotografia aerea	3	2
952.5	Altre istituzioni sanitarie pubbliche	58	31	984	Servizi personali n.a.c.	16	8
952.6	Stabilimenti idropinici ed idrotermali, privati	9	4	984.1	Servizi pompe funebri e cremazione	7	3
952.7	Laboratori analisi cliniche, privati	25	13	984.2	Altri servizi personali n.a.c.	9	5
				985	Servizi domestici presso famiglie e convivenze	624	106
				99	Rappresentanze diplomatiche, organizzazioni internazionali, forze armate alleate	10	7
				990	Rappresentanze diplomatiche, organizzazioni internazionali, forze armate alleate	10	7
				TOTALE		108.852	71.164

TAV. 42 - Popolazione residente attiva in condizione professionale per sesso,

A —

N. CLASSIFICAZIONE	GRUPPI E CLASSI DI PROFESSIONI	AGRICOLTURA RAMO 0	INDUSTRIE						
			RAMO 1			RAMO 2	RAMO 3	RAMO 4	RAMO 5
			1. A	1. B	TOTALE				
1	Professioni liberali, tecniche, scientifiche, e assimilate	45	11	85	96	101	272	138	308
1.1	Professori, insegnanti, e assimilati	—	—	—	—	—	—	—	—
1.2	Scrittori, giornalisti, artisti, e assimilati	—	—	—	—	—	—	9	—
1.3	Membri del clero e assimilati	—	—	—	—	—	—	—	—
1.4	Medici, farmacisti, ostetriche, infermieri, tecnici sanitari	—	—	—	—	6	3	—	—
1.5	Magistrati, avvocati, notai	—	—	—	—	—	—	—	—
1.6	Agronomi, veterinari e biologi	29	—	—	—	1	—	2	—
1.7	Fisici, chimici, ingegneri, geometri, periti industriali, disegnatori e cartografi	—	6	23	29	35	66	14	249
1.8	Matematici, statistici, economisti, commercialisti	—	1	—	1	2	—	3	4
1.9	Impiegati tecnici	16	4	62	66	57	203	110	55
2	Professioni amministrative e assimilate	155	3	201	204	249	412	509	781
2.1	Imprenditori, direttori imprese e pubblica amministrazione	—	—	—	—	30	38	85	441
2.2	Impiegati amministrativi direttivi e di concetto	111	1	153	154	162	273	193	235
2.3	Impiegati amministrativi con mansioni esecutive	44	2	48	50	57	101	231	105
2.4	Membri dei corpi armati dello stato	—	—	—	—	—	—	—	—
2.5	Membri dei corpi di polizia e sicurezza interna	—	—	—	—	—	—	—	—
3	Professioni inerenti agricoltura, silvicoltura, allevamento bestiame e pesca	29.174	—	—	—	—	—	43	15
3.1	Conduttori e direttori di aziende agricole, forestali e zootecniche	24.831	—	—	—	—	—	—	—
3.2	Lavoratori agricoli, conducenti di macchine agricole, pastori, e assimilati	4.114	—	—	—	—	—	36	15
3.3	Lavoratori forestali e carbonai	120	—	—	—	—	—	7	—
3.4	Pescatori, cacciatori, e assimilati	109	—	—	—	—	—	—	—
4	Professioni inerenti alla estrazione ed alla lavorazione dei minerali e loro prodotti	40	35	46	81	1.198	5.996	190	314
4.1	Sondatori, perforatori, minatori, e assimilati	—	30	—	30	188	—	—	34
4.2	Fonditori, laminatori, e assimilati	—	—	—	—	119	278	—	—
4.3	Fabbricanti, tornitori, incisori, orafi, argentieri, assimilati	11	3	22	25	126	4.315	95	54
4.4	Meccanici montatori, riparatori, di precisione, assimilati	29	1	19	20	70	805	67	56
4.5	Carpentieri in ferro, saldatori, e assimilati	—	1	5	6	61	587	20	164
4.6	Frantumatori, cementieri e operai addetti alla lavorazione dei minerali non metalliferi	—	—	—	—	634	11	8	6
5	Professioni inerenti trasformazione prodotti	138	29	5	34	196	56	5.023	964
5.1	Panettieri, pastai, dolciari, macellatori, casari, vinificatori, e assimilati	120	—	—	—	—	—	1.108	—
5.2	Selezionatori, condizionatori e confezionatori tabacco	4	—	—	—	—	—	13	—
5.3	Filatori, tessitori, tintori, e assimilati	—	—	—	—	1	—	483	—
5.4	Maglieristi, sarti, cappellai, tappezzeri, assimilati	—	—	—	—	—	—	1.656	—
5.5	Conciatori, calzai, pellettieri, e assimilati	—	—	—	—	—	—	158	—
5.6	Segatori, tornitori, falegnami, mobiliari, assimilati	1	—	—	—	8	24	1.185	964
5.7	Analizzatori, petrolieri, gommai, profumisti e assimilati	—	29	5	34	170	18	138	—
5.8	Cartai, tipografi, legatori, fotografi, e assimilati	—	—	—	—	—	2	201	—
5.9	Verificatori, imballatori, e assimilati	13	—	—	—	17	12	81	—
6	Professioni inerenti costruzioni edili e installazione ed esercizio impianti elettricità, gas e acqua	146	86	450	536	368	781	143	12.998
6.1	Capimastri, muratori, decoratori, conduttori di macchine edili, e assimilati	146	11	30	41	286	177	103	12.213
6.2	Elettricisti, elettrotecnici, radiotecnici, assimilati	—	75	337	412	54	507	28	226
6.3	Gasisti, idraulici e termoidraulici	—	—	83	83	28	97	12	559
7	Professioni inerenti commercio e pubblici esercizi	13	—	1	1	15	24	104	7
7.1	Esercenti di negozio e assimilati	—	—	—	—	—	—	53	—
7.2	Assistenti vendita, commessi, rappresentanti di commercio, e assimilati	13	—	—	—	13	8	39	—
7.3	Esercenti di alberghi, caffè, e assimilati	—	—	—	—	—	—	—	—
7.4	Portieri, cuochi, camerieri di pubblici esercizi, baristi, assimilati	—	—	1	1	2	16	12	7
8	Professioni inerenti ai trasporti	81	2	9	11	239	95	152	743
8.1	Macchinisti ferroviari, conducenti tramvie, autisti, assimilati	55	2	8	10	227	90	104	738
8.2	Ufficiali di coperta, motoristi e fuochisti navali, conducenti di imbarcazioni, e assimilati	8	—	—	—	—	—	—	—
8.3	Piloti, motoristi, addetti trasporti aerei n. a. c.	—	—	—	—	—	—	—	—
8.4	Noleggiatori mezzi trasporto, spedizionieri, lavoratori attività ausiliarie trasporti n. a. c.	—	—	—	—	—	—	—	—
8.5	Facchini, altri lavoratori trasporti n. a. c.	18	—	1	1	12	5	48	5
9	Professioni inerenti ai servizi	62	—	22	22	17	62	25	26
9.1	Esercenti e gestori cinema, teatri e simili e di agenzie per la fornitura di servizi	—	—	—	—	—	—	—	—
9.2	Assistenti sociali, interpreti, traduttori, grafologi	—	—	—	—	—	4	—	—
9.3	Indossatori, assistenti volo, guide turistiche, assimilati	—	—	—	—	—	—	—	—
9.4	Barbieri, parrucchieri, smacchiatori, e assimilati	—	—	—	—	—	—	2	—
9.5	Spazzini, pulitori, e assimilati	—	—	—	—	1	—	—	1
9.6	Domestici, portieri, bidelli, guardiani, e assimilati	62	—	22	22	16	55	23	23
9.7	Addetti ai servizi non altrove classificati	—	—	—	—	—	3	—	—
9.9	Professioni non altrove classificabili	—	—	—	—	—	—	—	2
TOTALE		29.854	166	819	985	2.383	7.698	6.327	16.156

ramo di attività economica, gruppo e classe di professione

TOTALE

COMMERCIO RAMO 6			TRASPORTI E COMU- NICAZIONI RAMO 7	CREDITO E ASSICURAZIONE, SERVIZI ALLE IMPRESE, NOLEGGIO RAMO 8			PUBBLICA AMMINISTRAZIONE; SERVIZI PUBBLICI E PRIVATI RAMO 9			TOTALE	di cui disoccupati
6. A	6. B	TOTALE		8. A	8. B	TOTALE	9. A	9. B	TOTALE		
202	6	208	137	18	925	943	975	9.455	10.430	12.678	387
—	—	—	—	—	—	—	4	6.981	6.985	6.985	287
3	—	3	—	—	16	16	—	104	104	132	8
—	—	—	—	—	—	—	1	152	153	153	—
153	—	153	—	—	1	1	309	1.972	2.281	2.444	42
—	—	—	—	1	207	208	44	—	44	252	1
3	—	3	—	—	25	25	71	57	128	188	4
—	—	—	—	—	—	—	—	—	—	—	—
10	—	10	11	2	547	549	313	52	365	1.328	29
1	—	1	5	1	106	107	32	9	41	164	2
32	6	38	121	14	23	37	201	128	329	1.032	14
735	23	758	1.633	839	393	1.232	6.142	1.680	7.822	13.755	276
—	—	—	—	—	—	—	—	—	—	—	—
104	—	104	27	20	5	25	21	19	40	790	—
438	13	451	758	671	210	881	2.556	884	3.440	6.658	152
193	10	203	848	148	178	326	1.559	777	2.336	4.301	110
—	—	—	—	—	—	—	72	—	72	72	—
—	—	—	—	—	—	—	1.934	—	1.934	1.934	14
—	—	—	—	—	—	—	—	—	—	—	—
9	—	9	—	—	—	—	73	1	74	29.315	1.041
—	—	—	—	—	—	—	—	—	—	24.831	2
—	—	—	—	—	—	—	—	—	—	—	—
5	—	5	—	—	—	—	72	1	73	4.243	1.022
4	—	4	—	—	—	—	1	—	1	132	13
—	—	—	—	—	—	—	—	—	—	109	4
—	—	—	—	—	—	—	—	—	—	—	—
125	1.515	1.640	56	—	—	—	22	19	41	9.556	453
—	—	—	—	—	—	—	—	—	—	252	7
—	—	—	—	—	—	—	—	—	—	397	17
58	49	107	10	—	—	—	10	16	26	4.769	185
60	1.131	1.191	43	—	—	—	11	2	13	2.294	125
—	335	335	3	—	—	—	1	1	2	1.178	84
—	—	—	—	—	—	—	—	—	—	—	—
7	—	7	—	—	—	—	—	—	—	666	35
443	89	532	2	—	2	2	30	103	133	7.080	354
—	—	—	—	—	—	—	—	—	—	—	—
329	—	329	—	—	—	—	4	—	4	1.561	51
—	—	—	—	—	—	—	—	—	—	17	3
—	—	—	—	—	—	—	—	—	—	484	32
55	12	67	—	—	—	—	3	28	31	1.754	93
9	68	77	—	—	—	—	—	—	—	235	11
27	—	27	—	—	—	—	11	7	18	2.227	126
4	7	11	—	—	—	—	7	18	25	396	21
11	2	13	—	—	2	2	5	50	55	273	11
8	—	8	2	—	—	—	—	—	—	133	6
—	—	—	—	—	—	—	—	—	—	—	—
56	145	201	322	—	—	—	279	60	339	15.834	1.389
—	—	—	119	—	—	—	160	12	172	13.257	1.249
56	145	201	203	—	—	—	47	33	80	1.711	92
—	—	—	—	—	—	—	72	15	87	866	48
10.293	—	10.293	11	64	141	205	37	176	213	10.886	343
6.398	—	6.398	6	—	8	8	—	—	—	6.465	2
—	—	—	—	—	—	—	—	—	—	—	—
1.557	—	1.557	—	64	133	197	4	—	4	1.831	135
949	—	949	—	—	—	—	—	—	—	949	—
—	—	—	—	—	—	—	—	—	—	—	—
1.389	—	1.389	5	—	—	—	33	176	209	1.641	206
284	2	286	2.115	2	18	20	210	53	263	4.005	182
—	—	—	—	—	—	—	—	—	—	—	—
229	1	230	1.862	2	3	5	193	49	242	3.563	159
—	—	—	33	—	—	—	—	—	—	41	5
—	—	—	11	—	—	—	—	1	1	12	—
—	—	—	—	—	—	—	—	—	—	—	—
—	—	—	26	—	13	13	—	—	—	39	—
55	1	56	183	—	2	2	17	3	20	350	18
139	—	139	97	97	100	197	1.386	3.710	5.096	5.743	190
—	—	—	—	—	—	—	—	—	—	—	—
1	—	1	1	—	5	5	—	34	34	41	—
6	—	6	1	—	—	—	33	62	95	106	8
2	—	2	2	—	1	1	3	2	5	10	—
1	—	1	—	—	—	—	—	1.019	1.019	1.022	45
1	—	1	15	1	—	1	428	190	618	637	10
128	—	128	78	96	90	186	903	2.390	3.293	3.886	127
—	—	—	—	—	3	3	18	12	30	36	—
—	—	—	—	—	1	1	1	1	2	5	—
12.286	1.780	14.066	4.373	1.020	1.579	2.599	9.154	15.257	24.411	108.852	4.615

segue TAV. 42 - Popolazione residente attiva in condizione professionale per sesso,

B —

N. CLASSIFICAZIONE	GRUPPI E CLASSI DI PROFESSIONI	AGRICOLTURA RAMO 0	INDUSTRIE						
			RAMO 1			RAMO 2	RAMO 3	RAMO 4	RAMO 5
			1. A	1. B	TOTALE				
1	Professioni liberali, tecniche, scientifiche, e assimilate	39	9	84	93	94	267	114	299
1.1	Professori, insegnanti, e assimilati	—	—	—	—	—	—	—	—
1.2	Scrittori, giornalisti, artisti, e assimilati	—	—	—	—	—	—	3	—
1.3	Membri del clero e assimilati	—	—	—	—	—	—	—	—
1.4	Medici, farmacisti, ostetriche, infermieri, tecnici sanitari	—	—	—	—	3	2	—	—
1.5	Magistrati, avvocati, notai	—	—	—	—	—	—	—	—
1.6	Agronomi, veterinari e biologi	24	—	—	—	1	—	2	—
1.7	Fisici, chimici, ingegneri, geometri, periti industriali, disegnatori e cartografi	—	5	22	27	35	66	13	246
1.8	Matematici, statistici, economisti, commercialisti	—	1	—	1	—	—	2	3
1.9	Impiegati tecnici	15	3	62	65	55	199	94	50
2	Professioni amministrative e assimilate	114	3	152	155	173	291	344	635
2.1	Imprenditori, direttori imprese e pubblica amministrazione	—	—	—	—	23	36	75	432
2.2	Impiegati amministrativi direttivi e di concetto	82	1	111	112	109	176	127	140
2.3	Impiegati amministrativi con mansioni esecutive	32	2	41	43	41	79	142	63
2.4	Membri dei corpi armati dello stato	—	—	—	—	—	—	—	—
2.5	Membri dei corpi di polizia e sicurezza interna	—	—	—	—	—	—	—	—
3	Professioni inerenti agricoltura, silvicoltura, allevamento bestiame e pesca	12.889	—	—	—	—	—	11	15
3.1	Conduttori e direttori di aziende agricole, forestali e zootecniche	11.030	—	—	—	—	—	—	—
3.2	Lavoratori agricoli, conducenti di macchine agricole, pastori, e assimilati	1.672	—	—	—	—	—	4	15
3.3	Lavoratori forestali e carbonai	89	—	—	—	—	—	7	—
3.4	Pescatori, cacciatori, e assimilati	98	—	—	—	—	—	—	—
4	Professioni inerenti alla estrazione ed alla lavorazione dei minerali e loro prodotti	38	35	46	81	1.136	5.436	157	311
4.1	Sondatori, perforatori, minatori, e assimilati	—	30	—	30	176	—	—	34
4.2	Fonditori, laminatori, e assimilati	—	—	—	—	105	262	—	—
4.3	Fabbricferrai, tornitori, incisori, orafi, argentieri, assimilati	9	3	22	25	125	3.880	68	54
4.4	Meccanici montatori, riparatori, di precisione, assimilati	29	1	19	20	69	746	64	54
4.5	Carpentieri in ferro, saldatori, e assimilati	—	1	5	6	61	538	17	163
4.6	Frantumatori, cementieri e operai addetti alla lavorazione dei minerali non metalliferi	—	—	—	—	600	10	8	6
5	Professioni inerenti trasformazione prodotti	98	25	5	30	157	49	2.901	956
5.1	Panettieri, pastai, dolciari, macellatori, casari, vinificatori, e assimilati	92	—	—	—	—	—	719	—
5.2	Selezionatori, condizionatori e confezionatori tabacco	—	—	—	—	—	—	9	—
5.3	Filatori, tessitori, tintori, e assimilati	—	—	—	—	1	—	190	—
5.4	Maglieristi, sarti, cappellai, tappezzeri, assimilati	—	—	—	—	—	—	401	—
5.5	Conciatori, calzolari, pellettieri, e assimilati	—	—	—	—	—	—	115	—
5.6	Segatori, tornitori, falegnami, mobiliari, assimilati	1	—	—	—	7	22	1.135	956
5.7	Analizzatori, petrolieri, gomma, profumisti e assimilati	—	25	5	30	137	17	119	—
5.8	Cartai, tipografi, legatori, fotografi, e assimilati	—	—	—	—	—	2	171	—
5.9	Verificatori, imballatori, e assimilati	5	—	—	—	12	8	42	—
6	Professioni inerenti costruzioni edili e installazione ed esercizio impianti elettricità, gas e acqua	140	81	437	518	360	724	132	12.688
6.1	Capimastri, muratori, decoratori, conduttori di macchine edili, e assimilati	140	11	29	40	278	174	93	11.908
6.2	Elettricisti, elettrotecnici, radiotecnici, assimilati	—	70	328	398	54	470	28	225
6.3	Gasisti, idraulici e termoidraulici	—	—	80	80	28	80	11	555
7	Professioni inerenti commercio e pubblici esercizi	10	—	—	—	14	20	69	7
7.1	Esercenti di negozio e assimilati	—	—	—	—	—	—	28	—
7.2	Assistenti vendita, commessi, rappresentanti di commercio, e assimilati	10	—	—	—	12	8	31	—
7.3	Esercenti di alberghi, caffè, e assimilati	—	—	—	—	—	—	—	—
7.4	Portieri, cuochi, camerieri di pubblici esercizi, baristi, assimilati	—	—	—	—	2	12	10	7
8	Professioni inerenti ai trasporti	80	2	9	11	239	93	150	735
8.1	Macchinisti ferroviari, conducenti tramvie, autisti, assimilati	54	2	8	10	227	89	103	730
8.2	Ufficiali di coperta, motoristi e fuochisti navali, conducenti di imbarcazioni, e assimilati	8	—	—	—	—	—	—	—
8.3	Piloti, motoristi, addetti trasporti aerei n. a. c.	—	—	—	—	—	—	—	—
8.4	Noleggiatori mezzi trasporto, spedizionieri, lavoratori attività ausiliarie trasporti n. a. c.	—	—	—	—	—	—	—	—
8.5	Facchini, altri lavoratori trasporti n. a. c.	18	—	1	1	12	4	47	5
9	Professioni inerenti ai servizi	60	—	20	20	13	53	20	23
9.1	Esercenti e gestori cinema, teatri e simili e di agenzie per la fornitura di servizi	—	—	—	—	—	—	—	—
9.2	Assistenti sociali, interpreti, traduttori, grafologi	—	—	—	—	—	3	—	—
9.3	Indossatori, assistenti volo, guide turistiche, assimilati	—	—	—	—	—	—	—	—
9.4	Barbieri, parrucchieri, smacchiatori, e assimilati	—	—	—	—	—	—	—	—
9.5	Spazzini, pulitori, e assimilati	—	—	—	—	—	—	—	1
9.6	Domestici, portieri, bidelli, guardiani, e assimilati	60	—	20	20	13	47	20	20
9.7	Addetti ai servizi non altrove classificati	—	—	—	—	—	3	—	—
9.9	Professioni non altrove classificabili	—	—	—	—	—	—	—	2
TOTALE		13.468	155	753	908	2.186	6.933	3.898	15.669

ramo di attività economica, gruppo e classe di professione

MASCHI

COMMERCIO RAMO 6			TRASPORTI E COMU- NICAZIONI RAMO 7	CREDITO E ASSICURAZIONE, SERVIZI ALLE IMPRESE, NOLEGGIO RAMO 8			PUBBLICA AMMINISTRAZIONE; SERVIZI PUBBLICI E PRIVATI RAMO 9			TOTALE	di cui disoccupati
6. A	6. B	TOTALE		8. A	8. B	TOTALE	9. A	9. B	TOTALE		
135	6	141	117	16	854	870	751	3.614	4.365	6.399	99
—	—	—	—	—	—	—	3	2.231	2.234	2.234	36
3	—	3	—	—	15	15	—	81	81	102	7
—	—	—	—	—	—	—	1	149	150	150	—
90	—	90	—	—	—	—	146	970	1.116	1.211	14
—	—	—	—	1	192	193	42	—	42	235	1
3	—	3	—	—	23	23	68	42	110	163	2
10	—	10	11	2	530	532	297	49	346	1.286	27
—	—	—	4	1	80	81	25	4	29	120	1
29	6	35	102	12	14	26	169	88	257	898	11
405	17	422	1.206	689	165	854	4.654	983	5.637	9.831	95
89	—	89	25	18	3	21	20	15	35	736	—
190	7	197	571	560	92	652	1.704	524	2.228	4.394	44
126	10	136	610	111	70	181	949	444	1.393	2.720	40
—	—	—	—	—	—	—	72	—	72	72	—
—	—	—	—	—	—	—	1.909	—	1.909	1.909	11
7	—	7	—	—	—	—	61	1	62	12.984	344
—	—	—	—	—	—	—	—	—	—	11.030	2
4	—	4	—	—	—	—	60	1	61	1.756	329
3	—	3	—	—	—	—	1	—	1	100	9
—	—	—	—	—	—	—	—	—	—	98	4
118	1.453	1.571	56	—	—	—	22	18	40	8.826	398
—	—	—	—	—	—	—	—	—	—	240	6
—	—	—	—	—	—	—	—	—	—	367	14
53	45	98	10	—	—	—	10	15	25	4.294	145
59	1.075	1.134	43	—	—	—	11	2	13	2.172	119
—	333	333	3	—	—	—	1	1	2	1.123	81
6	—	6	—	—	—	—	—	—	—	630	33
267	71	338	1	—	—	—	22	65	87	4.617	227
213	—	213	—	—	—	—	1	—	1	1.025	26
—	—	—	—	—	—	—	—	—	—	9	1
—	—	—	—	—	—	—	—	—	—	191	17
7	—	7	—	—	—	—	1	8	9	417	28
9	62	71	—	—	—	—	—	—	—	186	5
25	—	25	—	—	—	—	11	7	18	2.164	121
3	7	10	—	—	—	—	5	10	15	328	16
6	2	8	—	—	—	—	4	40	44	225	10
4	—	4	1	—	—	—	—	—	—	72	3
53	145	198	295	—	—	—	262	58	320	15.375	1.342
—	—	—	102	—	—	—	151	11	162	12.897	1.214
53	145	198	193	—	—	—	39	32	71	1.637	84
—	—	—	—	—	—	—	72	15	87	841	44
5.759	—	5.759	10	46	77	123	4	41	45	6.057	212
3.379	—	3.379	6	—	6	6	—	—	—	3.419	1
903	—	903	—	46	71	117	4	—	4	1.085	56
497	—	497	—	—	—	—	—	—	—	497	—
980	—	980	4	—	—	—	—	41	41	1.056	155
281	1	282	2.057	2	16	18	210	53	263	3.928	177
227	1	228	1.838	2	3	5	193	49	242	3.526	159
—	—	—	32	—	—	—	—	—	—	40	5
—	—	—	10	—	—	—	—	1	1	11	—
—	—	—	25	—	12	12	—	—	—	37	—
54	—	54	152	—	1	1	17	3	20	314	13
52	—	52	87	81	76	157	1.102	1.560	2.662	3.147	68
—	—	—	1	—	4	4	—	23	23	28	—
3	—	3	1	—	—	—	10	13	23	30	1
2	—	2	1	—	1	1	3	1	4	8	—
—	—	—	—	—	—	—	—	387	387	387	17
—	—	—	13	—	—	—	420	142	562	576	8
47	—	47	71	81	70	151	653	986	1.639	2.088	42
—	—	—	—	—	1	1	15	8	23	27	—
—	—	—	—	—	—	—	1	—	1	3	—
7.077	1.693	8.770	3.829	834	1.188	2.022	7.088	6.393	13.481	71.164	2.962

TAV. 43 - Popolazione residente attiva in condizione professionale

N. CLASSIFICAZIONE	GRUPPI E CLASSI DI PROFESSIONI	LAUREA								TOTALE
		GRUPPO SCIENTIFICO	GRUPPO MEDICO	GRUPPO INGEGNERIA	GRUPPO AGRARIO	GRUPPO ECONOMICO	GRUPPO GIURIDICO	GRUPPO LETTERARIO	GRUPPO ALTRE LAUREE	
1	Professioni liberali, tecniche, scientifiche, e assimilate	753	729	405	167	205	364	1.899	21	4.543
1.1	Professori, insegnanti, e assimilati	541	4	127	72	169	103	1.756	16	2.788
1.2	Scrittori, giornalisti, artisti, e assimilati	—	—	—	—	—	1	11	—	12
1.3	Membri del clero e assimilati	1	—	—	—	—	—	104	1	106
1.4	Medici, farmacisti, ostetriche, infermieri, tecnici sanitari	152	720	—	1	—	2	20	2	897
1.5	Magistrati, avvocati, notai	—	—	—	—	1	248	2	—	251
1.6	Agronomi, veterinari e biologi	29	3	—	78	—	—	—	1	111
1.7	Fisici, chimici, ingegneri, geometri, periti industriali, disegnatori e cartografi	26	1	266	6	—	1	1	1	302
1.8	Matematici, statistici, economisti, commercialisti	—	—	—	—	30	5	1	—	36
1.9	Impiegati tecnici	4	1	12	10	5	4	4	—	40
2	Professioni amministrative e assimilate	39	3	46	43	243	403	244	2	1.023
2.1	Imprenditori, direttori imprese e pubblica amministrazione	1	—	9	2	14	19	3	—	48
2.2	Impiegati amministrativi direttivi e di concetto	29	2	33	39	203	341	140	—	787
2.3	Impiegati amministrativi con mansioni esecutive	6	1	3	2	26	31	97	2	168
2.4	Membri dei corpi armati dello stato	—	—	—	—	—	1	—	—	1
2.5	Membri dei corpi di polizia e sicurezza interna	3	—	1	—	—	11	4	—	19
3	Professioni inerenti agricoltura, silvicoltura, allevamento bestiame e pesca	15	—	1	5	7	8	7	—	43
3.1	Conduttori e direttori di aziende agricole, forestali e zootecniche	11	—	1	4	5	7	6	—	34
3.2	Lavoratori agricoli, conducenti di macchine agricole, pastori, e assimilati	4	—	—	1	2	1	1	—	9
3.3	Lavoratori forestali e carbonai	—	—	—	—	—	—	—	—	—
3.4	Pescatori, cacciatori, e assimilati	—	—	—	—	—	—	—	—	—
4	Professioni inerenti alla estrazione ed alla lavorazione dei minerali e loro prodotti	7	1	3	1	1	2	11	—	26
4.1	Sondatori, perforatori, minatori, e assimilati	1	—	—	—	—	—	—	—	1
4.2	Fonditori, laminatori, e assimilati	—	—	—	—	—	—	—	—	—
4.3	Fabbriferri, tornitori, incisori, orafi, argentieri, assimilati	3	—	—	1	1	—	6	—	11
4.4	Meccanici montatori, riparatori, di precisione, assimilati	2	1	2	—	—	2	5	—	12
4.5	Carpentieri in ferro, saldatori, e assimilati	1	—	1	—	—	—	—	—	2
4.6	Frantumatori, cementieri e operai addetti alla lavorazione dei minerali non metalliferi	—	—	—	—	—	—	—	—	—
5	Professioni inerenti trasformazione prodotti	10	1	1	2	—	1	9	1	25
5.1	Panettieri, pastai, dolciari, macellatori, casari, vinificatori, e assimilati	—	—	—	—	—	—	2	—	2
5.2	Selezionatori, condizionatori e confezionatori tabacco	—	—	—	—	—	—	—	—	—
5.3	Filatori, tessitori, tintori, e assimilati	1	—	—	1	—	1	—	1	4
5.4	Maglieristi, sarti, cappellai, tappezzeri, assimilati	—	—	—	—	—	—	3	—	3
5.5	Conciatori, calzolari, pellettieri, e assimilati	—	—	—	—	—	—	—	—	—
5.6	Segatori, tornitori, falegnami, mobiliari, assimilati	—	—	—	—	—	—	1	—	1
5.7	Analizzatori, petrolieri, gomma, profumisti e assimilati	9	1	—	1	—	—	2	—	13
5.8	Cartai, tipografi, legatori, fotografi, e assimilati	—	—	1	—	—	—	1	—	2
5.9	Verificatori, imballatori, e assimilati	—	—	—	—	—	—	—	—	—
6	Professioni inerenti costruzioni edili e installazione ed esercizio impianti elettricità, gas e acqua	6	—	2	1	1	4	9	—	23
6.1	Capimastri, muratori, decoratori, conduttori di macchine edili, e assimilati	6	—	1	1	—	3	7	—	18
6.2	Elettricisti, elettrotecnici, radiotecnici, assimilati	—	—	1	—	—	1	1	—	3
6.3	Gasisti, idraulici e termoidraulici	—	—	—	—	1	—	1	—	2
7	Professioni inerenti commercio e pubblici esercizi	12	1	6	1	12	19	16	—	67
7.1	Esercenti di negozio e assimilati	3	—	3	1	7	11	5	—	30
7.2	Assistenti vendita, commessi, rappresentanti di commercio, e assimilati	6	1	3	—	5	6	8	—	29
7.3	Esercenti di alberghi, caffè, e assimilati	1	—	—	—	—	1	2	—	4
7.4	Portieri, cuochi, camerieri di pubblici esercizi, baristi, assimilati	2	—	—	—	—	1	1	—	4
8	Professioni inerenti ai trasporti	4	—	—	2	1	—	3	—	10
8.1	Macchinisti ferroviari, conducenti tramvie, autisti, assimilati	4	—	—	—	1	—	2	—	7
8.2	Ufficiali di coperta, motoristi e fuochisti navali, conducenti di imbarcazioni, e assimilati	—	—	—	—	—	—	—	—	—
8.3	Piloti, motoristi, addetti trasporti aerei n. a. c.	—	—	—	—	—	—	—	—	—
8.4	Noleggiatori mezzi trasporto, spedizionieri, lavoratori attività ausiliarie trasporti n. a. c.	—	—	—	—	—	—	—	—	—
8.5	Facchini, altri lavoratori trasporti n. a. c.	—	—	—	2	—	—	1	—	3
9	Professioni inerenti ai servizi	8	1	6	—	4	2	41	1	63
9.1	Esercenti e gestori cinema, teatri e simili e di agenzie per la fornitura di servizi	2	—	—	—	—	—	1	—	3
9.2	Assistenti sociali, interpreti, traduttori, grafologi	1	—	—	—	1	2	5	1	10
9.3	Indossatori, assistenti volo, guide turistiche, assimilati	—	—	—	—	—	—	1	—	1
9.4	Barbieri, parrucchieri, smacchiatori, e assimilati	—	—	—	—	—	—	3	—	3
9.5	Spazzini, pulitori, e assimilati	—	1	—	—	—	—	1	—	2
9.6	Domestici, portieri, bidelli, guardiani, e assimilati	5	—	6	—	3	—	30	—	44
9.7	Addetti ai servizi non altrove classificati	—	—	—	—	—	—	—	—	—
9.9	Professioni non altrove classificabili	—	—	—	—	—	—	—	—	—
	TOTALE	854	736	470	222	474	803	2.239	25	5.823

per grado di istruzione, gruppo e classe di professione

STATI- STICA	VIGILANZA SCUOLE ELEMENTARI	EDUCAZIONE FISICA	ISTITUTO PROFES- SIONALE	ISTITUTO TECNICO	DIPLOMA						LICENZA DI SCUOLA MEDIA INFERIORE	LICENZA DI SCUOLA ELEMENTARE	ALFABETI	ANAL- FABETI	TOTALE
					SCUOLA MAGISTRALE E ISTITUTO MAGISTRALE	LICEO CLASSICO	LICEO SCIENTIFICO E LICEO LINGUISTICO	LICEO ARTISTICO E ISTITUTO D'ARTE	ALTRI DIPLOMI	TOTALE					
3	11	175	164	1.972	2.852	152	102	284	545	6.260	1.407	465	3	—	12.678
2	11	167	70	447	2.652	73	28	240	256	3.946	194	57	—	—	6.985
—	—	—	1	14	7	9	7	7	8	53	35	29	3	—	132
—	—	1	1	7	7	16	—	7	7	32	15	—	—	—	153
—	—	—	21	84	131	20	31	14	207	508	775	264	—	—	2.444
—	—	—	—	1	—	—	—	—	—	1	—	—	—	—	252
—	—	—	10	51	1	1	—	—	—	63	14	—	—	—	188
1	—	—	13	924	3	5	8	11	13	978	31	17	—	—	1.328
—	—	1	4	77	9	6	5	—	4	106	22	—	—	—	164
—	—	6	44	374	42	22	23	12	50	573	321	98	—	—	1.032
—	5	3	353	3.240	1.343	497	407	112	403	6.363	4.321	2.048	—	—	13.755
—	—	1	11	153	13	13	12	5	8	216	186	340	—	—	790
—	5	2	190	2.232	777	336	261	52	221	4.076	1.398	397	—	—	6.658
—	—	—	120	676	533	120	111	47	144	1.751	1.610	772	—	—	4.301
—	—	—	1	10	—	5	1	1	2	20	49	2	—	—	72
—	—	—	31	169	20	23	22	7	28	300	1.078	537	—	—	1.934
—	—	1	65	161	41	46	21	6	31	372	3.173	14.500	9.554	1.673	29.315
—	—	1	49	116	30	43	20	5	25	289	2.587	12.457	8.155	1.309	24.831
—	—	—	16	45	11	3	1	1	6	83	550	1.914	1.334	353	4.243
—	—	—	—	—	—	—	—	—	—	—	15	64	45	8	132
—	—	—	—	—	—	—	—	—	—	—	21	65	20	3	109
—	1	—	163	332	39	10	9	21	111	686	3.633	4.604	565	42	9.556
—	—	—	4	10	—	1	2	—	2	19	42	132	49	9	252
—	—	—	9	29	2	1	1	2	3	47	101	199	47	3	397
—	1	—	87	176	26	5	3	8	49	355	1.746	2.360	282	15	4.769
—	—	—	38	72	7	1	—	3	41	162	1.050	991	75	4	2.294
—	—	—	17	22	3	1	1	3	10	57	519	544	55	1	1.178
—	—	—	8	23	1	1	2	5	6	46	175	378	57	10	666
—	—	—	62	171	52	15	13	18	61	392	2.391	3.681	568	23	7.080
—	—	—	15	48	17	2	3	1	18	104	476	801	171	7	1.561
—	—	—	—	—	—	1	—	—	—	1	4	10	2	—	17
—	—	—	7	10	9	1	—	2	8	37	165	230	45	3	484
—	—	—	5	18	13	3	1	3	8	51	692	906	101	1	1.754
—	—	—	1	1	—	1	1	2	2	8	64	141	21	1	235
—	—	—	13	30	4	3	4	6	9	69	704	1.256	191	6	2.227
—	—	—	14	33	4	1	2	2	9	65	116	173	26	3	396
—	—	—	3	20	3	2	2	1	7	38	128	100	4	1	273
—	—	—	4	11	2	1	—	1	—	19	42	64	7	1	133
—	—	1	158	316	14	6	17	11	122	645	4.154	8.653	2.084	275	15.834
—	—	1	76	136	8	2	9	9	50	291	2.898	7.737	2.041	272	13.257
—	—	—	70	161	5	4	8	2	62	312	854	528	14	—	1.711
—	—	—	12	19	1	—	—	—	10	42	402	388	29	3	866
—	2	4	114	525	197	81	81	25	138	1.167	3.258	5.592	754	48	10.886
—	1	1	42	298	128	60	50	14	61	655	1.472	3.743	531	34	6.465
—	—	1	29	166	59	16	25	6	50	352	842	550	58	—	1.831
—	—	2	11	36	1	4	4	2	8	68	208	595	70	4	949
—	1	—	32	25	9	1	2	3	19	92	736	704	95	10	1.641
—	—	—	66	164	12	7	4	11	42	306	1.142	2.268	272	7	4.005
—	—	—	57	133	8	5	3	11	39	256	1.022	2.052	226	—	3.563
—	—	—	—	19	—	—	—	—	2	21	9	10	1	—	41
—	—	—	—	1	—	—	—	—	—	1	9	2	—	—	12
—	—	—	—	1	1	1	—	—	—	3	10	23	3	—	39
—	—	—	9	10	3	1	1	—	1	25	92	181	42	7	350
—	—	3	52	121	79	14	20	21	78	388	1.625	3.166	437	64	5.743
—	—	—	1	3	1	—	—	1	—	6	7	15	10	—	41
—	—	—	—	8	11	4	4	1	35	63	21	12	—	—	106
—	—	—	1	2	2	—	—	—	5	5	—	4	—	—	10
—	—	—	5	13	6	2	2	2	6	36	458	481	43	1	1.022
—	—	—	2	1	—	—	—	1	2	6	82	450	93	4	637
—	—	3	43	90	59	8	14	16	35	268	1.043	2.184	288	59	3.886
—	—	—	—	3	—	—	—	—	—	3	12	18	3	—	36
—	—	—	—	1	—	—	—	—	—	1	2	2	—	—	5
3	19	187	1.197	7.002	4.629	828	674	509	1.531	16.579	25.104	44.977	14.237	2.132	108.852

TAV. 44 - Popolazione residente in età da 19 anni in poi per sesso,

CONDIZIONE NELL'OTTOBRE 1981 CLASSI DI ETÀ (anni)	MASCHI E FEMMINE					
	CONDIZIONE PROFESSIONALE NELL'OTTOBRE 1976					
	AGRICOLTURA	INDUSTRIE	COMMERCIO	ALTRE ATTIVITÀ	TOTALE OCCUPATI	DISOCCUPATI
Condizione professionale	26.148	18.120	9.269	31.631	85.168	3.352
OCCUPATI	25.660	17.188	9.082	30.933	82.863	2.380
Agricoltura	23.815	735	203	676	25.429	249
19 - 24	902	26	8	43	979	27
25 - 29	1.571	70	20	85	1.746	28
30 - 34	2.204	120	28	91	2.443	34
35 - 44	5.680	192	53	176	6.101	54
45 - 54	9.370	231	69	196	9.866	83
55 - 64	3.510	89	20	77	3.696	17
65 e piu'	578	7	5	8	598	6
Industrie	1.049	14.503	849	7.734	24.135	961
19 - 24	98	953	52	532	1.635	129
25 - 29	148	1.820	129	911	3.008	252
30 - 34	167	2.969	130	1.189	4.455	169
35 - 44	268	4.245	223	2.180	6.916	192'
45 - 54	293	3.538	209	2.162	6.202	187
55 - 64	66	928	78	705	1.777	32
65 e piu'	9	50	28	55	142	—
Commercio	242	888	7.415	1.482	10.027	267
19 - 24	26	88	307	171	592	50
25 - 29	36	170	572	258	1.036	82
30 - 34	37	193	850	285	1.365	52
35 - 44	67	259	1.865	355	2.546	42
45 - 54	49	136	2.232	297	2.714	36
55 - 64	26	39	1.165	91	1.321	5
65 e piu'	1	3	424	25	453	—
Altre attività	554	1.062	615	21.041	23.272	903
19 - 24	20	42	20	421	503	61
25 - 29	52	184	104	1.613	1.953	276
30 - 34	73	271	107	3.707	4.158	262
35 - 44	182	321	171	7.027	7.701	192
45 - 54	161	197	155	5.378	5.891	96
55 - 64	62	44	48	2.643	2.797	16
65 e piu'	4	3	10	252	269	—
DISOCCUPATI	488	932	187	698	2.305	972
19 - 24	34	86	39	95	254	126
25 - 29	38	153	49	111	351	141
30 - 34	51	157	23	128	359	127
35 - 44	133	211	47	160	551	216
45 - 54	206	254	23	154	637	307
55 - 64	26	71	6	50	153	54
65 e piu'	—	—	—	—	—	1
Condizione non professionale	6.673	2.030	1.187	4.288	14.178	477
19 - 24	68	88	69	152	377	48
25 - 29	82	123	75	151	431	43
30 - 34	54	134	45	98	331	32
35 - 44	224	167	79	260	730	40
45 - 54	1.467	450	185	708	2.810	166
55 - 64	3.285	834	399	1.875	6.393	134
65 e piu'	1.493	234	335	1.044	3.106	14
TOTALE	32.821	20.150	10.456	35.919	99.346	3.829
19 - 24	1.148	1.283	495	1.414	4.340	441
25 - 29	1.927	2.520	949	3.129	8.525	822
30 - 34	2.586	3.844	1.183	5.498	13.111	676
35 - 44	6.554	5.395	2.438	10.158	24.545	736
45 - 54	11.546	4.806	2.873	8.895	28.120	875
55 - 64	6.975	2.005	1.716	5.441	16.137	258
65 e piu'	2.085	297	802	1.384	4.568	21

classe di età, condizione nel 1976 e nel 1981

		MASCHI								
CONDIZIONE NON PROFESSIONALE 1976	TOTALE	CONDIZIONE PROFESSIONALE NELL'OTTOBRE 1976						CONDIZIONE NON PROFESSIONALE 1976	TOTALE	
		AGRICOLTURA	INDUSTRIE	COMMERCIO	ALTRE ATTIVITÀ	TOTALE OCCUPATI	DISOCCUPATI			
16.426	104.946	12.150	16.339	5.726	22.872	57.087	2.268	9.019	68.374	
15.314	100.557	11.974	15.532	5.599	22.307	55.412	1.707	8.449	65.568	
2.349	28.027	10.547	556	157	493	11.753	131	814	12.698	
856	1.862	379	17	3	28	427	15	407	849	
332	2.106	659	53	13	60	785	19	149	953	
252	2.729	798	87	27	71	983	17	49	1.049	
349	6.504	2.174	149	36	131	2.490	19	55	2.564	
366	10.315	4.141	169	54	136	4.500	42	78	4.620	
135	3.848	2.002	75	20	63	2.160	16	36	2.212	
59	663	394	6	4	4	408	3	40	451	
4.467	29.563	844	13.254	659	7.068	21.825	885	3.444	26.154	
2.418	4.182	87	768	36	491	1.382	108	1.942	3.432	
1.230	4.490	132	1.583	97	856	2.668	228	1.034	3.930	
365	4.989	130	2.715	113	1.108	4.066	156	242	4.464	
229	7.337	211	3.958	162	2.014	6.345	177	119	6.641	
165	6.554	229	3.319	170	1.941	5.659	184	77	5.920	
50	1.859	50	866	57	608	1.581	32	25	1.638	
10	152	5	45	24	50	124	—	5	129	
2.397	12.691	147	766	4.334	1.194	6.441	181	1.164	7.786	
1.096	1.738	19	79	203	145	446	32	667	1.145	
563	1.681	25	141	372	214	752	61	331	1.144	
292	1.709	19	169	508	230	926	35	90	1.051	
274	2.862	37	228	1.063	291	1.619	28	41	1.688	
119	2.869	23	113	1.257	221	1.614	22	19	1.655	
41	1.367	23	33	665	75	796	3	10	809	
12	465	1	3	266	18	288	—	6	294	
6.101	30.276	436	956	449	13.552	15.393	510	3.027	18.930	
1.744	2.308	11	37	9	240	297	28	783	1.108	
2.295	4.524	41	154	70	962	1.227	161	1.277	2.665	
1.294	5.714	57	243	79	2.191	2.570	130	711	3.411	
527	8.420	148	294	127	4.505	5.074	106	179	5.359	
175	6.162	129	184	117	3.622	4.052	74	49	4.175	
50	2.863	48	41	39	1.851	1.979	11	23	2.013	
16	285	2	3	8	181	194	—	5	199	
1.112	4.389	176	807	127	565	1.675	561	570	2.806	
551	931	13	68	18	73	172	79	315	566	
306	798	13	116	27	77	233	81	156	470	
103	589	21	128	19	90	258	59	37	354	
75	842	43	190	37	139	409	109	27	545	
64	1.008	68	235	20	140	463	183	26	672	
13	220	18	70	6	46	140	50	9	199	
—	1	—	—	—	—	—	—	—	—	
117.945	132.600	2.875	1.386	508	2.700	7.489	262	38.272	46.003	
17.937	18.362	23	15	7	60	105	19	7.715	7.839	
7.930	8.404	9	7	1	15	32	5	2.083	2.120	
5.675	6.038	10	26	—	15	51	4	701	756	
8.797	9.567	51	63	18	87	219	14	844	1.077	
12.466	15.442	466	337	75	414	1.292	103	2.056	3.451	
18.610	25.137	1.421	727	199	1.373	3.720	105	5.792	9.617	
46.530	49.650	895	211	208	736	2.050	12	19.081	21.143	
134.371	237.546	15.025	17.725	6.234	25.572	64.556	2.530	47.291	114.377	
24.602	29.383	532	984	276	1.037	2.829	281	11.829	14.939	
12.656	22.003	879	2.054	580	2.184	5.697	555	5.030	11.282	
7.981	21.768	1.035	3.368	746	3.705	8.854	401	1.830	11.085	
10.251	35.532	2.664	4.882	1.443	7.167	16.156	453	1.265	17.874	
13.355	42.350	5.056	4.357	1.693	6.474	17.580	608	2.305	20.493	
18.899	35.294	3.562	1.812	986	4.016	10.376	217	5.895	16.488	
46.627	51.216	1.297	268	510	989	3.064	15	19.137	22.216	

TAV. 45 - Popolazione residente in età da 19 anni in poi per sesso, condizione professionale

CONDIZIONE NELL'OTTOBRE 1981	CONDIZIONE PROFES					
	AGRICOLTURA			INDUSTRIE		
	INDIPENDENTI	DIPENDENTI	TOTALE	INDIPENDENTI	DIPENDENTI	TOTALE
	A — TOT					
Condizione professionale	22.699	3.449	26.148	1.904	16.216	18.120
OCCUPATI	22.635	3.025	25.660	1.880	15.308	17.188
Indipendenti	21.247	503	21.750	1.522	1.097	2.619
Dipendenti	1.388	2.522	3.910	358	14.211	14.569
Agricoltura	21.426	2.389	23.815	124	611	735
Indipendenti	20.972	455	21.427	118	358	476
Dipendenti	454	1.934	2.388	6	253	259
Industrie	778	271	1.049	1.453	13.050	14.503
Indipendenti	117	15	132	1.172	415	1.587
Dipendenti	661	256	917	281	12.635	12.916
Commercio	178	64	242	189	699	888
Indipendenti	104	27	131	165	240	405
Dipendenti	74	37	111	24	459	483
Altre attività	253	301	554	114	948	1.062
Indipendenti	54	6	60	67	84	151
Dipendenti	199	295	494	47	864	911
DISOCCUPATI	64	424	488	24	908	932
Condizione non professionale	5.286	1.387	6.673	170	1.860	2.030
In cerca di prima occupazione	—	—	—	—	—	—
Casalinghe	219	172	391	19	455	474
Studenti	—	—	—	—	3	3
Ritirati dal lavoro	4.811	1.157	5.968	141	1.212	1.353
Altri	256	58	314	10	190	200
TOTALE	27.985	4.836	32.821	2.074	18.076	20.150
	B — M A S					
Condizione professionale	10.429	1.721	12.150	1.698	14.641	16.339
OCCUPATI	10.383	1.591	11.974	1.675	13.857	15.532
Indipendenti	9.464	231	9.695	1.360	915	2.275
Dipendenti	919	1.360	2.279	315	12.942	13.257
Agricoltura	9.489	1.058	10.547	87	469	556
Indipendenti	9.286	203	9.489	82	250	332
Dipendenti	203	855	1.058	5	219	224
Industrie	607	237	844	1.310	11.944	13.254
Indipendenti	75	13	88	1.066	397	1.463
Dipendenti	532	224	756	244	11.547	11.791
Commercio	107	40	147	171	595	766
Indipendenti	60	10	70	148	191	339
Dipendenti	47	30	77	23	404	427
Altre attività	180	256	436	107	849	956
Indipendenti	43	5	48	64	77	141
Dipendenti	137	251	388	43	772	815
DISOCCUPATI	46	130	176	23	784	807
Condizione non professionale	2.339	536	2.875	113	1.273	1.386
In cerca di prima occupazione	—	—	—	—	—	—
Studenti	—	—	—	—	1	1
Ritirati dal lavoro	2.200	510	2.710	103	1.109	1.212
Altri	139	26	165	10	163	173
TOTALE	12.768	2.257	15.025	1.811	15.914	17.725
	C — F E M					
Condizione professionale	12.270	1.728	13.998	206	1.575	1.781
OCCUPATI	12.252	1.434	13.686	205	1.451	1.656
Indipendenti	11.783	272	12.055	162	182	344
Dipendenti	469	1.162	1.631	43	1.269	1.312
Agricoltura	11.937	1.331	13.268	37	142	179
Indipendenti	11.686	252	11.938	36	108	144
Dipendenti	251	1.079	1.330	1	34	35
Industrie	171	34	205	143	1.106	1.249
Indipendenti	42	2	44	106	18	124
Dipendenti	129	32	161	37	1.088	1.125
Commercio	71	24	95	18	104	122
Indipendenti	44	17	61	17	49	66
Dipendenti	27	7	34	1	55	56
Altre attività	73	45	118	7	99	106
Indipendenti	11	1	12	3	7	10
Dipendenti	62	44	106	4	92	96
DISOCCUPATI	18	294	312	1	124	125
Condizione non professionale	2.947	851	3.798	57	587	644
In cerca di prima occupazione	—	—	—	—	—	—
Casalinghe	219	172	391	19	455	474
Studenti	—	—	—	—	2	2
Ritirati dal lavoro	2.611	647	3.258	38	103	141
Altri	117	32	149	—	27	27
TOTALE	15.217	2.579	17.796	263	2.162	2.425

e posizione nella professione, condizione non professionale, nel 1976 e nel 1981

SIONALE NELL'OTTOBRE 1976										CONDIZIONE NON PROFES- SIONALE 1976	TOTALE
COMMERCIO			ALTRE ATTIVITÀ			TOTALE					
INDIPENDENTI	DIPENDENTI	TOTALE	INDIPENDENTI	DIPENDENTI	TOTALE	INDIPENDENTI	DIPENDENTI	TOTALE OCCUPATI	DISOCCUPATI		
6.825	2.444	9.269	4.981	26.650	31.631	36.409	48.759	85.168	3.352	16.426	104.946
6.794	2.288	9.082	4.926	26.007	30.933	36.235	46.628	82.863	2.380	15.314	100.557
6.280	394	6.674	3.931	938	4.869	32.980	2.932	35.912	376	4.024	40.312
514	1.894	2.408	995	25.069	26.064	3.255	43.696	46.951	2.004	11.290	60.245
101	102	203	198	478	676	21.849	3.580	25.429	249	2.349	28.027
78	18	96	175	177	352	21.343	1.008	22.351	112	1.801	24.264
23	84	107	23	301	324	506	2.572	3.078	137	548	3.763
485	364	849	2.308	5.426	7.734	5.024	19.111	24.135	961	4.467	29.563
305	27	332	1.816	326	2.142	3.410	783	4.193	71	424	4.688
180	337	517	492	5.100	5.592	1.614	18.328	19.942	890	4.043	24.875
5.883	1.532	7.415	645	837	1.482	6.895	3.132	10.027	267	2.397	12.691
5.671	306	5.977	538	213	751	6.478	786	7.264	130	1.257	8.651
212	1.226	1.438	107	624	731	417	2.346	2.763	137	1.140	4.040
325	290	615	1.775	19.266	21.041	2.467	20.805	23.272	903	6.101	30.276
226	43	269	1.402	222	1.624	1.749	355	2.104	63	542	2.709
99	247	346	373	19.044	19.417	718	20.450	21.168	840	5.559	27.567
31	156	187	55	643	698	174	2.131	2.305	972	1.112	4.389
837	350	1.187	901	3.387	4.288	7.194	6.984	14.178	477	117.945	132.600
—	—	—	—	—	—	—	—	—	—	11.122	11.122
144	186	330	160	457	617	542	1.270	1.812	124	34.951	36.887
1	1	2	1	7	8	2	11	13	7	6.649	6.669
656	150	806	679	2.692	3.371	6.287	5.211	11.498	291	58.490	70.279
36	13	49	61	231	292	363	492	855	55	6.733	7.643
7.662	2.794	10.456	5.882	30.037	35.919	43.603	55.743	99.346	3.829	134.371	237.546
CHI											
3.979	1.747	5.726	4.065	18.807	22.872	20.171	36.916	57.087	2.268	9.019	68.374
3.949	1.650	5.599	4.013	18.294	22.307	20.020	35.392	55.412	1.707	8.449	65.568
3.577	264	3.841	3.195	780	3.975	17.596	2.190	19.786	264	1.738	21.788
372	1.386	1.758	818	17.514	18.332	2.424	33.202	35.626	1.443	6.711	43.780
69	88	157	132	361	493	9.777	1.976	11.753	131	814	12.698
53	12	65	110	131	241	9.531	596	10.127	66	576	10.769
16	76	92	22	230	252	246	1.380	1.626	65	238	1.929
366	293	659	1.897	5.171	7.068	4.180	17.645	21.825	885	3.444	26.154
223	19	242	1.480	313	1.793	2.844	742	3.586	67	300	3.953
143	274	417	417	4.858	5.275	1.336	16.903	18.239	818	3.144	22.201
3.281	1.053	4.334	533	661	1.194	4.092	2.349	6.441	181	1.164	7.786
3.141	202	3.343	443	165	608	3.792	568	4.360	86	503	4.949
140	851	991	90	496	586	300	1.781	2.081	95	661	2.837
233	216	449	1.451	12.101	13.552	1.971	13.422	15.393	510	3.027	18.930
160	31	191	1.162	171	1.333	1.429	284	1.713	45	359	2.117
73	185	258	289	11.930	12.219	542	13.138	13.680	465	2.668	16.813
30	97	127	52	513	565	151	1.524	1.675	561	570	2.806
387	121	508	460	2.240	2.700	3.299	4.170	7.469	262	38.272	46.003
—	—	—	—	—	—	—	—	—	—	5.221	5.221
361	109	470	420	2.038	2.458	3.084	3.766	6.850	213	25.701	32.764
26	12	38	39	197	236	214	398	612	47	3.806	4.465
4.366	1.868	6.234	4.525	21.047	25.572	23.470	41.086	64.556	2.530	47.291	114.377
MINE											
2.846	697	3.543	916	7.843	8.759	16.238	11.843	28.081	1.084	7.407	36.572
2.845	638	3.483	913	7.713	8.626	16.215	11.236	27.451	673	6.865	34.989
2.703	130	2.833	736	158	894	15.384	742	16.126	112	2.286	18.524
142	508	650	177	7.555	7.732	831	10.494	11.325	561	4.579	16.465
32	14	46	66	117	183	12.072	1.604	13.676	118	1.535	15.329
25	6	31	65	46	111	11.812	412	12.224	46	1.225	13.495
7	8	15	1	71	72	260	1.192	1.452	72	310	1.834
119	71	190	411	255	666	844	1.466	2.310	76	1.023	3.409
82	8	90	336	13	349	566	41	607	4	124	735
37	63	100	75	242	317	278	1.425	1.703	72	899	2.674
2.602	479	3.081	112	176	288	2.803	783	3.586	86	1.233	4.905
2.530	104	2.634	95	48	143	2.686	218	2.904	44	754	3.702
72	375	447	17	128	145	117	565	682	42	479	1.203
92	74	166	324	7.165	7.489	496	7.383	7.879	393	3.074	11.346
66	12	78	240	51	291	320	71	391	18	183	592
26	62	88	84	7.114	7.198	176	7.312	7.488	375	2.891	10.754
1	59	60	3	130	133	23	607	630	411	542	1.583
450	229	679	441	1.147	1.588	3.895	2.814	6.709	215	79.673	86.597
—	—	—	—	—	—	—	—	—	—	5.901	5.901
144	186	330	160	457	617	542	1.270	1.812	124	34.951	36.887
1	1	2	—	2	2	1	5	6	5	3.105	3.116
295	41	336	259	654	913	3.203	1.445	4.648	78	32.789	37.515
10	1	11	22	34	56	149	94	243	8	2.927	3.178
3.296	926	4.222	1.357	8.990	10.347	20.133	14.657	34.790	1.299	87.080	123.169

TAV. 46 - Popolazione residente in età da 5 anni in poi per sesso,

LUOGO DI RESIDENZA NELL'OTTOBRE 1976	MASCHI E FEMMINE							
	CLASSI DI ETÀ (anni)							
	5-9	10-14	15-24	25-34	35-44	45-54	55-64	65 e più
Nello stesso Comune di residenza	21.337	24.112	46.871	37.234	32.367	39.937	33.749	49.903
In altro Comune della stessa Provincia	515	397	1.457	1.885	687	449	290	389
In altra Provincia della stessa Regione	83	50	187	236	114	66	32	43
Isernia	46	23	104	106	63	37	22	25
Campobasso	37	27	83	130	51	29	10	18
In altre Regioni	690	472	1.321	2.524	1.006	576	443	414
Piemonte	101	78	125	292	156	69	46	45
Valle d'Aosta	—	—	—	5	1	—	3	1
Lombardia	102	40	72	285	141	56	58	33
Trentino-Alto Adige	4	2	4	13	7	5	2	1
Bolzano-Bozen	3	1	1	8	2	2	—	—
Trento	1	1	3	5	5	3	2	1
Veneto	12	2	14	53	21	8	4	10
Friuli-Venezia Giulia	4	2	10	33	9	—	—	2
Liguria	11	7	8	24	11	5	10	10
Emilia Romagna	21	7	37	110	27	13	12	9
Toscana	13	8	28	72	26	12	7	4
Umbria	8	5	8	22	13	5	—	3
Marche	6	3	23	27	6	10	5	2
Lazio	108	82	242	461	167	118	128	136
Abruzzi	54	47	151	186	80	51	22	30
Campania	138	114	344	569	197	139	105	93
Puglia	67	42	169	226	85	54	26	19
Basilicata	4	8	14	21	11	8	5	4
Calabria	9	10	36	43	15	8	6	1
Sicilia	17	13	25	53	23	10	3	7
Sardegna	11	2	11	29	10	5	1	4
ITALIA	22.625	25.031	49.836	41.879	34.174	41.028	34.514	50.749
ESTERO	845	646	971	1.892	1.358	1.322	780	467
Europa	711	498	749	1.595	1.131	1.057	539	189
Belgio	48	47	104	138	74	120	90	47
Danimarca	—	—	—	—	1	—	—	—
Francia	28	33	72	98	63	63	65	42
Germania (R.F.)	212	110	142	520	303	307	172	26
Grecia	2	—	2	6	4	—	—	—
Irlanda	—	—	—	—	—	—	—	—
Lussemburgo	3	1	2	10	3	1	3	—
Paesi Bassi	3	4	3	6	4	3	—	—
Regno Unito	49	62	99	88	74	98	45	29
Austria	1	—	1	4	1	1	2	—
Iugoslavia	—	—	—	2	1	—	—	—
Svizzera	297	200	236	535	520	368	116	33
Altri stati europei	68	41	88	188	83	96	46	12
Africa	10	6	15	28	13	7	2	15
Algeria	2	—	—	5	3	—	—	—
Capo Verde	—	—	—	—	—	—	—	—
Egitto	1	—	—	1	—	—	—	—
Etiopia	—	—	—	—	—	—	—	3
Libia	—	—	1	3	—	—	—	—
Marocco	—	—	—	1	—	—	—	—
Somalia	—	1	—	—	—	—	—	—
Tunisia	—	2	2	2	—	—	—	—
Altri stati africani	7	3	12	16	10	7	2	12
America	109	127	188	242	197	231	224	244
Argentina	2	1	19	18	4	24	29	21
Brasile	6	2	1	9	6	2	1	4
Canada	42	56	65	112	86	65	67	79
Cile	2	—	3	6	—	3	2	—
Stati Uniti d'America	34	23	55	70	58	64	100	118
Venezuela	22	42	35	20	41	68	21	22
Altri stati americani	1	3	10	7	2	5	4	—
Asia	3	2	2	10	5	1	4	1
Filippine	—	—	—	1	—	—	—	—
Giappone	—	—	—	—	1	—	—	—
Iran	3	2	1	3	3	—	1	—
Altri stati asiatici	—	—	1	6	1	1	3	1
Oceania	10	10	15	13	11	24	10	17
Altri stati esteri	2	3	2	4	1	2	1	1
TOTALE	23.470	25.677	50.807	43.771	35.532	42.350	35.294	51.216

classe di età e luogo di residenza nell'ottobre 1976

MASCHI									
CLASSI DI ETÀ (anni)									
TOTALE	5-9	10-14	15-24	25-34	35-44	45-54	55-64	65 e più	TOTALE
285.510	10.980	12.242	24.336	19.016	16.009	19.088	15.632	21.617	138.920
6.069	275	187	362	862	371	235	143	152	2.587
811	40	23	67	113	68	37	15	15	378
426	24	8	40	45	41	18	11	11	198
385	16	15	27	68	27	19	4	4	180
7.446	339	250	613	1.365	569	281	206	169	3.792
912	49	45	52	161	87	37	22	21	474
10	—	—	—	4	1	—	2	—	7
787	49	22	41	163	93	31	28	17	444
38	2	—	3	8	4	3	1	1	22
17	2	—	1	5	1	2	—	—	11
21	—	—	2	3	3	1	1	1	11
124	7	2	9	36	10	3	3	5	75
60	3	1	6	25	7	—	—	1	43
86	5	5	5	13	6	2	4	4	44
236	10	4	29	71	18	10	5	5	152
170	10	5	12	47	16	5	4	1	100
64	4	2	5	10	7	3	—	1	32
82	3	1	8	10	4	4	2	1	33
1.442	50	33	113	261	86	51	53	53	700
621	28	28	62	85	40	22	8	9	282
1.699	61	55	149	285	111	72	52	39	824
688	39	25	88	113	47	21	14	8	355
75	2	5	1	7	5	4	2	1	27
128	2	7	16	22	9	4	3	—	63
151	9	9	12	28	13	7	2	1	81
73	6	1	2	16	5	2	1	1	34
299.836	11.634	12.702	25.378	21.356	17.017	19.841	15.996	21.953	145.677
8.281	465	295	446	1.011	857	852	492	263	4.681
6.469	398	218	342	854	725	711	361	108	3.717
668	28	15	50	72	36	65	46	24	336
1	—	—	—	—	1	—	—	—	1
464	12	12	32	54	40	35	35	23	243
1.792	126	53	68	301	212	239	131	21	1.151
14	1	—	1	4	1	—	—	—	7
—	—	—	—	—	—	—	—	—	—
23	2	1	—	5	2	—	2	—	12
23	2	2	1	4	3	2	—	—	14
544	21	29	40	44	37	50	28	11	260
10	—	—	—	2	1	1	1	—	5
3	—	—	—	—	—	—	—	—	—
2.305	166	88	105	263	334	251	86	22	1.315
622	40	18	45	105	58	68	32	7	373
96	5	2	9	15	10	4	—	8	53
10	1	—	—	3	3	—	—	—	7
—	—	—	—	—	—	—	—	—	—
2	—	—	—	—	—	—	—	—	—
3	—	—	—	—	—	—	—	—	—
4	—	—	1	2	—	—	—	—	3
1	—	—	—	—	—	—	—	—	—
1	—	1	—	—	—	—	—	—	1
6	—	—	—	1	—	—	—	—	1
69	4	1	8	9	7	4	—	7	40
1.562	57	66	88	124	109	121	122	141	828
118	1	—	10	13	1	8	15	14	62
31	2	1	1	5	4	1	1	3	18
572	20	32	28	53	52	34	42	41	302
16	—	—	1	4	—	2	—	—	7
522	18	13	28	40	35	28	48	70	280
271	15	18	17	6	17	46	13	13	145
32	1	2	3	3	—	2	3	—	14
28	1	—	1	8	3	—	2	—	15
1	—	—	—	1	—	—	—	—	1
1	—	—	—	—	—	—	—	—	—
13	1	—	—	1	2	—	1	—	5
13	—	—	1	6	1	—	1	—	9
110	2	7	4	8	9	15	7	5	57
16	2	2	2	2	1	1	—	1	11
308.117	12.099	12.997	25.824	22.367	17.874	20.493	16.488	22.216	150.358

TAV. 47 - Stranieri residenti in età da 5 anni in poi per sesso,

LUOGO DI RESIDENZA NELL'OTTOBRE 1976	MASCHI E FEMMINE							
	CLASSI DI ETÀ (anni)							
	5-9	10-14	15-24	25-34	35-44	45-54	55-64	65 e più
Nello stesso Comune di residenza	43	60	94	61	71	48	59	103
In altro Comune della stessa Provincia	—	—	3	—	1	1	1	—
In altra Provincia della stessa Regione	—	—	3	2	1	—	—	—
Isernia	—	—	3	2	1	—	—	—
Campobasso	—	—	—	—	—	—	—	—
In altre Regioni	2	—	3	8	—	2	1	3
Piemonte	—	—	1	—	—	—	—	—
Valle d'Aosta	—	—	—	—	—	—	—	—
Lombardia	—	—	—	2	—	—	—	—
Trentino-Alto Adige	—	—	—	—	—	—	—	—
Bolzano-Bozen	—	—	—	—	—	—	—	—
Trento	—	—	—	—	—	—	—	—
Veneto	—	—	—	—	—	—	—	—
Friuli-Venezia Giulia	—	—	—	—	—	—	—	—
Liguria	—	—	—	—	—	—	—	—
Emilia Romagna	1	—	—	1	—	—	—	—
Toscana	—	—	—	—	—	—	—	—
Umbria	—	—	—	—	—	—	—	—
Marche	—	—	—	—	—	—	1	—
Lazio	—	—	1	4	—	—	—	2
Abruzzi	1	—	—	—	—	—	—	—
Campania	—	—	—	1	—	2	—	1
Puglia	—	—	1	—	—	—	—	—
Basilicata	—	—	—	—	—	—	—	—
Calabria	—	—	—	—	—	—	—	—
Sicilia	—	—	—	—	—	—	—	—
Sardegna	—	—	—	—	—	—	—	—
ITALIA	45	60	103	71	73	51	61	106
ESTERO	35	26	37	32	21	26	20	18
Europa	10	6	12	18	8	3	6	3
Belgio	—	—	—	—	—	—	—	—
Danimarca	3	—	1	4	—	1	1	—
Francia	—	—	—	—	—	—	—	—
Germania (R.F.)	5	4	4	3	2	1	2	1
Grecia	—	—	—	—	1	—	—	—
Irlanda	—	—	—	—	—	—	—	—
Lussemburgo	—	—	1	—	—	—	—	—
Paesi Bassi	1	2	2	6	4	—	—	—
Regno Unito	—	—	—	—	—	—	—	—
Austria	—	—	—	—	—	—	—	—
Iugoslavia	—	—	—	—	—	—	—	—
Svizzera	1	—	—	—	—	—	2	—
Altri stati europei	—	—	4	5	1	1	1	2
Africa	9	3	11	4	7	12	4	6
Algeria	—	—	—	—	—	—	—	—
Capo Verde	—	—	—	—	—	—	—	—
Egitto	—	—	—	—	—	—	—	—
Etiopia	—	—	—	—	—	—	—	—
Libia	—	—	—	—	—	—	—	—
Marocco	—	—	—	—	—	—	—	—
Somalia	—	—	—	—	1	—	—	—
Tunisia	—	—	—	—	—	—	—	—
Altri stati africani	9	3	11	4	6	12	4	6
America	15	14	12	5	5	9	7	5
Argentina	—	—	—	—	—	—	—	—
Brasile	—	—	—	—	—	—	—	—
Canada	—	—	—	—	—	—	—	—
Cile	—	—	—	—	—	—	—	—
Stati Uniti d'America	8	9	8	4	3	5	7	4
Venezuela	—	—	—	—	—	—	—	—
Altri stati americani	7	5	4	1	2	4	—	1
Asia	1	3	—	4	1	1	2	—
Filippine	—	—	—	—	—	—	—	—
Giappone	—	—	—	—	—	—	—	—
Iran	—	—	—	2	—	—	—	—
Altri stati asiatici	1	3	—	2	1	1	2	—
Oceania	—	—	—	—	—	—	—	—
Altri stati esteri	—	—	—	—	—	—	—	—
TOTALE	80	86	140	103	94	77	81	124

classe di età e luogo di residenza nell'ottobre 1976

MASCHI									
CLASSI DI ETÀ (anni)									
TOTALE	5-9	10-14	15-24	25-34	35-44	45-54	55-64	65 e più	TOTALE
539	15	32	49	29	38	22	29	50	264
6	—	—	1	—	—	1	—	—	2
6	—	—	1	1	—	—	—	—	2
6	—	—	1	1	—	—	—	—	2
—	—	—	—	—	—	—	—	—	—
19	1	—	1	6	—	2	—	2	12
1	—	—	—	—	—	—	—	—	—
2	—	—	—	1	—	—	—	—	1
—	—	—	—	—	—	—	—	—	—
—	—	—	—	—	—	—	—	—	—
—	—	—	—	—	—	—	—	—	—
—	—	—	—	—	—	—	—	—	—
2	1	—	—	1	—	—	—	—	2
—	—	—	—	—	—	—	—	—	—
1	—	—	—	—	—	—	—	—	—
7	—	—	—	3	—	—	—	1	4
1	—	—	—	—	—	—	—	—	—
4	—	—	—	1	—	2	—	1	4
1	—	—	1	—	—	—	—	—	1
—	—	—	—	—	—	—	—	—	—
—	—	—	—	—	—	—	—	—	—
570	16	32	52	36	38	25	29	52	280
215	18	15	18	15	9	11	12	13	111
66	4	3	5	7	5	—	3	1	28
—	—	—	—	—	—	—	—	—	—
10	2	—	—	1	—	—	1	—	4
—	—	—	—	—	—	—	—	—	—
22	2	2	1	3	1	—	1	—	10
1	—	—	—	—	1	—	—	—	1
—	—	—	—	—	—	—	—	—	—
1	—	—	1	—	—	—	—	—	1
15	—	1	1	1	2	—	—	—	5
—	—	—	—	—	—	—	—	—	—
—	—	—	—	—	—	—	—	—	—
3	—	—	—	—	—	—	1	—	1
14	—	—	2	2	1	—	—	1	6
56	5	2	7	2	1	7	4	4	32
—	—	—	—	—	—	—	—	—	—
—	—	—	—	—	—	—	—	—	—
—	—	—	—	—	—	—	—	—	—
1	—	—	—	—	—	—	—	—	—
55	5	2	7	2	1	7	4	4	32
72	9	7	6	2	2	4	3	5	38
—	—	—	—	—	—	—	—	—	—
—	—	—	—	—	—	—	—	—	—
48	4	6	5	2	1	2	3	4	27
—	—	—	—	—	—	—	—	—	—
24	5	1	1	—	1	2	—	1	11
12	—	3	—	3	1	—	2	—	9
—	—	—	—	—	—	—	—	—	—
2	—	—	—	2	—	—	—	—	2
10	—	3	—	1	1	—	2	—	7
—	—	—	—	—	—	—	—	—	—
—	—	—	—	—	—	—	—	—	—
785	34	47	70	51	47	36	41	65	391

TAV. 48 - Popolazione residente per sesso, luogo di nascita, condizione

CONDIZIONE	LUOGO DI													TOT
	STESSA PROVINCIA	ALTRA PROVINCIA DELLA STESSA REGIONE	ALTRA											
			PIEMONTE	VALLE D'AOSTA	LOMBARDIA	TRENTINO — ALTO ADIGE			VENETO	FRIULI-VENEZIA GIULIA	LIGURIA	EMILIA ROMAGNA	TOSCANA	
TOTALE	BOLZANO BOZEN	TRENTO												
CONDIZIONE PROFESSIONALE	93.944	2.039	160	12	168	21	10	11	152	63	61	211	129	
Indipendenti	37.331	505	25	4	41	4	3	1	38	17	13	45	21	
Dipendenti	56.613	1.534	135	8	127	17	7	10	114	46	48	166	108	
AGRICOLTURA	27.770	226	5	2	16	—	—	—	9	6	4	24	5	
Indipendenti	23.427	178	3	2	14	—	—	—	6	3	3	20	4	
Dipendenti	4.343	48	2	—	2	—	—	—	3	3	1	4	1	
INDUSTRIE	29.619	475	78	6	60	3	1	2	57	16	15	62	33	
Indipendenti	4.255	77	2	2	6	—	—	—	7	1	2	10	3	
Dipendenti	25.364	398	76	4	54	3	1	2	50	15	13	52	30	
ALTRE ATTIVITA'	36.555	1.338	77	4	92	18	9	9	86	41	42	125	91	
Indipendenti	9.649	250	20	—	21	4	3	1	25	13	8	15	14	
Dipendenti	26.906	1.088	57	4	71	14	6	8	61	28	34	110	77	
CONDIZIONE NON PROFESSIONALE	185.580	3.095	920	100	798	53	28	25	289	235	334	550	305	
TOTALE	279.524	5.134	1.080	112	966	74	38	36	441	298	395	761	434	

TOT

CONDIZIONE PROFESSIONALE	61.386	1.239	111	9	93	7	4	3	88	41	31	127	77
Indipendenti	20.087	263	18	2	15	—	—	—	18	10	7	29	14
Dipendenti	41.299	976	93	7	78	7	4	3	70	31	24	98	63
AGRICOLTURA	12.569	75	5	—	2	—	—	—	1	3	2	13	2
Indipendenti	10.474	53	3	—	2	—	—	—	—	2	1	10	1
Dipendenti	2.095	22	2	—	—	—	—	—	1	1	1	3	1
INDUSTRIE	26.189	402	65	6	49	3	1	2	46	12	11	53	30
Indipendenti	3.594	62	2	2	4	—	—	—	5	1	1	9	1
Dipendenti	22.595	340	63	4	45	3	1	2	41	11	10	44	29
ALTRE ATTIVITA'	22.628	762	41	3	42	4	3	1	41	26	18	61	45
Indipendenti	6.019	148	13	—	9	—	—	—	13	7	5	10	12
Dipendenti	16.609	614	28	3	33	4	3	1	28	19	13	51	33
CONDIZIONE NON PROFESSIONALE	76.269	1.078	428	51	338	13	6	7	89	91	144	207	118
TOTALE	137.655	2.317	539	60	431	20	10	10	177	132	175	334	195

MAS

professionale e posizione nella professione, condizione non professionale

NASCITA												ESTERO	TOTALE
REGIONE													
UMBRIA	MARCHE	LAZIO	ABRUZZI	MOLISE	CAMPANIA	PUGLIA	BASILICATA	CALABRIA	SICILIA	SARDEGNA	TOTALE		

A L E

86	314	711	2.141	—	4.567	2.240	215	277	367	131	12.026	843	108.852
17	94	174	767	—	1.149	449	34	58	51	24	3.025	177	41.038
69	220	537	1.374	—	3.418	1.791	181	219	316	107	9.001	666	67.814
2	74	58	636	—	709	181	8	21	12	7	1.779	79	29.854
—	43	43	461	—	503	108	4	14	7	4	1.242	57	24.904
2	31	15	175	—	206	73	4	7	5	3	537	22	4.950
30	67	174	571	—	1.043	602	72	85	107	46	3.127	328	33.549
1	12	30	66	—	104	78	8	12	7	7	358	28	4.718
29	55	144	505	—	939	524	64	73	100	39	2.769	300	28.831
54	173	479	934	—	2.815	1.457	135	171	248	78	7.120	436	45.449
16	39	101	240	—	542	263	22	32	37	13	1.425	92	11.416
38	134	378	694	—	2.273	1.194	113	139	211	65	5.695	344	34.033
111	479	2.720	4.416	—	6.416	3.592	245	359	455	184	22.561	8.283	219.519
197	793	3.431	6.557	—	10.983	5.832	460	636	822	315	34.587	9.126	328.371

C H I

51	192	458	1.312	—	3.159	1.603	148	175	251	97	8.030	509	71.164
10	50	98	401	—	684	265	23	32	27	17	1.720	95	22.165
41	142	360	911	—	2.475	1.338	125	143	224	80	6.310	414	48.999
1	33	23	274	—	334	85	4	5	4	5	796	28	13.468
—	16	17	203	—	237	43	2	2	—	3	542	18	11.087
1	17	6	71	—	97	42	2	3	4	2	254	10	2.381
25	60	149	499	—	920	540	65	74	101	41	2.749	254	29.594
1	10	25	55	—	91	65	7	8	6	6	299	24	3.979
24	50	124	444	—	829	475	58	66	95	35	2.450	230	25.615
25	99	286	539	—	1.905	978	79	96	146	51	4.485	227	28.102
9	24	56	143	—	356	157	14	22	21	8	879	53	7.099
16	75	230	396	—	1.549	821	65	74	125	43	3.606	174	21.003
37	160	1.211	1.665	—	2.303	1.256	62	99	151	55	8.478	3.775	89.600
88	352	1.669	2.977	—	5.462	2.859	210	274	402	152	16.508	4.284	160.764

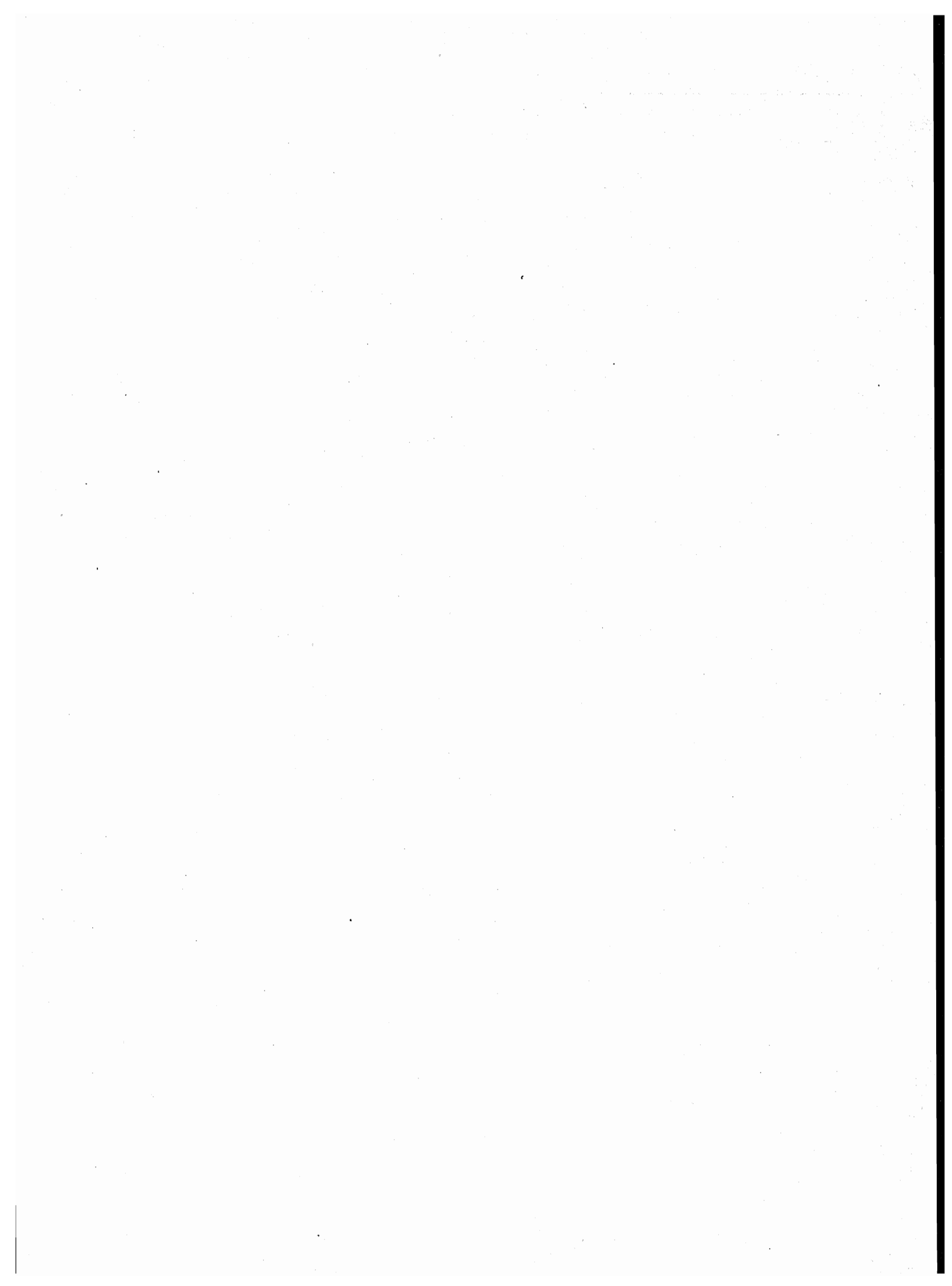

appendice

B — Categorie socio-professionali secondo la professione e la posizione nella professione

CATEGORIE SOCIO-PROFESSIONALI	CLASSI E CATEGORIE PROFESSIONALI (*)	POSIZIONI NELLA PROFESSIONE
01 Imprenditori e lavoratori in proprio nell'agricoltura, nella silvicoltura, nell'allevamento e nella pesca	3.11, 3.12, 3.13, 3.23, 3.3, 3.4	Imprenditori, lavoratori in proprio, coadiuvanti.
02 Altri lavoratori agricoli	3.14, 3.21, 3.22, 3.23, 3.24, 3.3, 3.4	Dirigenti, direttivi, impiegati, categorie intermedie, altri lavoratori dipendenti
03 Imprenditori e lavoratori in proprio nelle professioni liberali e affini	1.16, 1.17, 1.21, 1.22, 1.4, 1.5, 1.6, 1.71, 1.72, 1.73, 1.74, 1.75, 1.76, 1.77, 1.78, 1.8, 5.87, 8.31, 9.2	Liberi professionisti, lavoratori in proprio, coadiuvanti
04 Imprenditori nell'industria, nell'edilizia, nel commercio, nei trasporti e nei servizi	1.23, 1.24, 1.25, 1.26, 1.72, 1.73, 1.74, 1.75, 1.76, 2.11, 2.12, 2.13, 2.25, 7.1, 7.23, 7.24, 7.3, 8.41, 8.42, 9.1	Imprenditori, coadiuvanti
05 Lavoratori in proprio nell'industria, nell'edilizia, nel commercio, nei trasporti e nei servizi	1.23, 1.24, 1.25, 1.26, 2.25, 2.26, 2.28, 2.29, 2.31, 4.12, 4.14, 4.2, 4.3, 4.41, 4.42, 4.43, 4.44, 4.5, 4.6, 5.1, 5.22, 5.3, 5.4, 5.5, 5.6, 5.72, 5.74, 5.75, 5.76, 5.77, 5.78; 5.79, 5.81, 5.82, 5.84, 5.85, 5.86, 5.87, 5.88, 5.92, 6.11, 6.12, 6.13, 6.14, 6.15, 6.17, 6.18, 6.19, 6.22, 6.23, 6.24, 6.25, 6.32, 6.33, 6.34, 7.1, 7.22, 7.23, 7.24, 7.25, 7.3, 7.42, 7.43, 7.44, 7.45, 8.1, 8.23, 8.4; 8.51, 9.1, 9.3, 9.4, 9.51, 9.7.	Liberi professionisti, lavoratori in proprio, coadiuvanti.
06 Dirigenti industriali e commerciali, alti funzionari dell'apparato legislativo e della amministrazione statale	2.14, 2.15, 2.16, 2.17	Dirigenti, direttivi, impiegati
07 Lavoratori dipendenti nelle professioni liberali e affini	1.1, 1.21, 1.22, 1.3, 1.4, 1.51, 1.52, 1.6, 1.7, 1.8, 2.22, 5.87, 8.21, 8.31, 9.2	Dirigenti, direttivi, impiegati, categorie intermedie, altri lavoratori dipendenti

segue **B** — **Categorie socio-professionali secondo la professione e la posizione nella professione**

CATEGORIE SOCIO-PROFESSIONALI	CLASSI E CATEGORIE PROFESSIONALI (*)	POSIZIONI NELLA PROFESSIONE
08 Capi ufficio e responsabili di personale amministrativo, di addetti alle vendite e ai servizi; funzionari statali con responsabilità amministrative	1.23, 1.24, 1.25, 1.26, 2.21, 2.24, 2.25, 2.51, 2.52, 7.21, 7.41, 7.43, 8.33	Dirigenti, direttivi, impiegati
09 Personale amministrativo, addetto alle vendite e ai servizi	2.21, 2.23, 2.24, 2.26, 2.27, 2.28, 2.29, 2.3, 2.53, 2.54, 7.22, 7.23, 7.24, 7.25, 7.4, 9.3, 9.4, 9.51, 9.6, 9.7	Direttivi, impiegati, categorie intermedie, altri lavoratori dipendenti
10 Intermedi: capisquadra e sorveglianti di operai (dipendenti)	1.91, 1.92, 4.11, 4.12, 4.14, 4.2, 4.3, 4.4, 4.5, 4.6, 5.1, 5.2, 5.3, 5.4, 5.5, 5.6, 5.71, 5.72, 5.73, 5.74, 5.75, 5.77, 5.78, 5.79, 5.81, 5.82, 5.83, 5.84, 5.85, 5.86, 5.87, 5.9, 6.11, 6.21, 6.22, 6.23, 6.24, 6.25, 6.3, 8.11, 8.12, 8.13, 8.14, 8.15, 8.17, 8.23, 8.24	Dirigenti, direttivi, impiegati, categorie intermedie
11 Operai specializzati e qualificati (dipendenti)	1.92, 4.11, 4.12, 4.14, 4.2, 4.3, 4.4, 4.5, 4.6, 5.1, 5.2, 5.3, 5.4, 5.5, 5.6, 5.7, 5.8, 5.9, 6.12, 6.13, 6.14, 6.15, 6.16, 6.17, 6.2, 6.3, 8.1, 8.22, 8.23, 8.24, 8.31, 8.32, 8.43, 8.51	Capi operai; operai specializzati, qualificati, comuni; apprendisti, lavoratori a domicilio
12 Manovali (dipendenti)	4.13, 6.18, 6.19, 8.52, 9.52	Operai comuni
13 Forze armate (militari di carriera e militari in servizio di leva)	2.4	Dirigenti, direttivi, impiegati, graduati o militari di carriera
14 Persone economicamente attive non classificate altrove	9.9	Tutte le posizioni nella professione ad eccezione dei graduati o militari di carriera

(*) Cfr. Classificazione delle professioni (ISTAT, Metodi e Norme, Serie C, n. 9, maggio 1981).

12° CENSIMENTO GENERALE DELLA POPOLAZIONE

1 RECORD ABITAZIONE	DATI INDICATIVI										CARATTERISTICHE DEL FABBRICATO										SPECIALI																																																																														
	TIPO RECORD 1		PROVINCIA	COMUNE	SEZIONE	N. D'ORDINE DEFINITIVO	LOCALITA'	SPECIE DI ALLOGGIO	TIPO FABBRICATO	SEPARAZIONE	USO COSTRUTTO	N. ABITAZIONI	PIANO DELL'ABITAZIONE	PROPRIETARIO	TITOLO DI POSSESSO	EPoca DI COSTRUZIONE	STANZE	CUCINA	STANZE ABBIGLIATE ALTRO USO (UFFICIO, LABORATORIO)	SUPERFICIE	ACQUA POTABILE	ESCAVATO	SCALDAMENTO	ELETTRICITA'	RISCALDAMENTO	PARCHEGGIO	SEDE ABBITAZIONE	N. D'ORDINE DELLA FAMIGLIA PRINCIPALE																																																																							
	1	2	3	4	5	6	7	8	9	10	11	12	13	14	15	16	17	18	19	20	21	22	23	24	25	26	27	28	29	30	31	32	33	34	35	36	37	38	39	40	41	42	43	44	45	46	47	48	49	50	51	52	53	54	55	56	57	58	59	60	61	62	63	64	65	66	67	68	69	70	71	72	73	74	75	76	77	78	79	80	81	82	83	84	85	86	87	88	89	90	91	92	93	94	95	96	97	98	99
2 RECORD PERSONE DELLA FAMIGLIA	DATI INDICATIVI										CONDIZIONE										ORARIO DI INIZIO TEMPO																																																																														
	TIPO RECORD 2		PROVINCIA	COMUNE	SEZIONE	N. D'ORDINE DEFINITIVO	LOCALITA'	COMPONENTE	SESSO	LUOGO DI NASCITA	DATA DI NASCITA	STATO CIVILE	LUOGO DI PRESENZA	RESIDENZA 1976	ISTRUZIONE	CONDIZIONE	PROFESSIONE	POSIZIONE	DIPENDENTI	ATTIVITA' ECONOMICA	CONDIZIONE 1976	LUOGO DI LAVORO O DI STUDIO	ORARIO INIZIO	RIENTRO	ORARIO INIZIO	RIENTRO	MEZZO TRASPORTO																																																																								
	1	2	3	4	5	6	7	8	9	10	11	12	13	14	15	16	17	18	19	20	21	22	23	24	25	26	27	28	29	30	31	32	33	34	35	36	37	38	39	40	41	42	43	44	45	46	47	48	49	50	51	52	53	54	55	56	57	58	59	60	61	62	63	64	65	66	67	68	69	70	71	72	73	74	75	76	77	78	79	80	81	82	83	84	85	86	87	88	89	90	91	92	93	94	95	96	97	98	99
3 RECORD TEMPORANEAMENTE PRESENTI NELLA FAMIGLIA	DATI INDICATIVI										CONDIZIONE										ORARIO DI INIZIO TEMPO																																																																														
	TIPO RECORD 3		PROVINCIA	COMUNE	SEZIONE	N. D'ORDINE DEFINITIVO	LOCALITA'	COMPONENTE	SESSO	LUOGO DI NASCITA	DATA DI NASCITA	STATO CIVILE	LUOGO DI PRESENZA	RESIDENZA 1976	ISTRUZIONE	CONDIZIONE	PROFESSIONE	POSIZIONE	DIPENDENTI	ATTIVITA' ECONOMICA	CONDIZIONE 1976	LUOGO DI LAVORO O DI STUDIO	ORARIO INIZIO	RIENTRO	ORARIO INIZIO	RIENTRO	MEZZO TRASPORTO																																																																								
	1	2	3	4	5	6	7	8	9	10	11	12	13	14	15	16	17	18	19	20	21	22	23	24	25	26	27	28	29	30	31	32	33	34	35	36	37	38	39	40	41	42	43	44	45	46	47	48	49	50	51	52	53	54	55	56	57	58	59	60	61	62	63	64	65	66	67	68	69	70	71	72	73	74	75	76	77	78	79	80	81	82	83	84	85	86	87	88	89	90	91	92	93	94	95	96	97	98	99
4 RECORD COMPONENTI PERMANENTI NELLE CONVIVENZE	DATI INDICATIVI										CONDIZIONE										ORARIO DI INIZIO TEMPO																																																																														
	TIPO RECORD 4		PROVINCIA	COMUNE	SEZIONE	N. D'ORDINE DEFINITIVO	LOCALITA'	COMPONENTE	SESSO	LUOGO DI NASCITA	DATA DI NASCITA	STATO CIVILE	LUOGO DI PRESENZA	RESIDENZA 1976	ISTRUZIONE	CONDIZIONE	PROFESSIONE	POSIZIONE	DIPENDENTI	ATTIVITA' ECONOMICA	CONDIZIONE 1976	LUOGO DI LAVORO O DI STUDIO	ORARIO INIZIO	RIENTRO	ORARIO INIZIO	RIENTRO	MEZZO TRASPORTO																																																																								
	1	2	3	4	5	6	7	8	9	10	11	12	13	14	15	16	17	18	19	20	21	22	23	24	25	26	27	28	29	30	31	32	33	34	35	36	37	38	39	40	41	42	43	44	45	46	47	48	49	50	51	52	53	54	55	56	57	58	59	60	61	62	63	64	65	66	67	68	69	70	71	72	73	74	75	76	77	78	79	80	81	82	83	84	85	86	87	88	89	90	91	92	93	94	95	96	97	98	99
5 RECORD TEMPORANEAMENTE PRESENTI NELLE CONVIVENZE	DATI INDICATIVI										CONDIZIONE										ORARIO DI INIZIO TEMPO																																																																														
	TIPO RECORD 5		PROVINCIA	COMUNE	SEZIONE	N. D'ORDINE DEFINITIVO	LOCALITA'	COMPONENTE	SESSO	LUOGO DI NASCITA	DATA DI NASCITA	STATO CIVILE	LUOGO DI PRESENZA	RESIDENZA 1976	ISTRUZIONE	CONDIZIONE	PROFESSIONE	POSIZIONE	DIPENDENTI	ATTIVITA' ECONOMICA	CONDIZIONE 1976	LUOGO DI LAVORO O DI STUDIO	ORARIO INIZIO	RIENTRO	ORARIO INIZIO	RIENTRO	MEZZO TRASPORTO																																																																								
	1	2	3	4	5	6	7	8	9	10	11	12	13	14	15	16	17	18	19	20	21	22	23	24	25	26	27	28	29	30	31	32	33	34	35	36	37	38	39	40	41	42	43	44	45	46	47	48	49	50	51	52	53	54	55	56	57	58	59	60	61	62	63	64	65	66	67	68	69	70	71	72	73	74	75	76	77	78	79	80	81	82	83	84	85	86	87	88	89	90	91	92	93	94	95	96	97	98	99



ISTITUTO CENTRALE DI STATISTICA

12° CENSIMENTO GENERALE DELLA POPOLAZIONE

25 ottobre 1981

(Legge 18 dicembre 1980, n. 864)

FOGLIO DI FAMIGLIA

A	Comune	NUMERO DI CODICE
	Provincia	

B	SEZIONE DI CENSIMENTO
	N.

C	NUMERO D'ORDINE	
	Provvisorio	Definitivo

D	FRAZIONE GEOGRAFICA
	(lettera) (denominazione)

E	TIPO DI LOCALITÀ		
	Centro abitato	1 <input type="checkbox"/> (denominazione)
	Nucleo abitato	2 <input type="checkbox"/> (denominazione)
	Case sparse	3 <input type="checkbox"/> (denominazione)

DATI RIASSUNTIVI DEL FOGLIO DI FAMIGLIA					
ABITAZIONE (Sez. I)	PERSONE DELLA FAMIGLIA (Sez. II)				PERSONE TEMPORANEAMENTE PRESENTI PRESSO LA FAMIGLIA (Sez. III)
	M	F	Totale	Temporaneamente assenti	
Abitazione occupata <input type="checkbox"/>					
Stanze <input type="text"/>					
Abitazione non occupata <input type="checkbox"/>					
Stanze <input type="text"/>					
Altro tipo di alloggio <input type="checkbox"/>					
Famiglia in coabitazione <input type="checkbox"/>					
Famiglia senza abitazione <input type="checkbox"/>					

Data 1981

IL RILEVATORE

INDIRIZZO DELLA FAMIGLIA	
.....	N.
(via, piazza, località)	
Scala	Piano
Interno N.	Tel.

AVVERTENZE

Il modello va compilato, con riferimento al **25 ottobre 1981**, dal capo famiglia (cioè da colui che è ritenuto tale dalla famiglia) o, se ciò non fosse possibile, da un'altra persona della famiglia, nelle seguenti parti:

- « Elenco delle persone della famiglia »
- Sezione I - Notizie sull'abitazione: quesiti da **5** a **13**
- Sezione II - Notizie sulle persone della famiglia. Per ciascuna di esse deve essere compilato un « foglio individuale » rispettando l'ordine secondo il quale sono indicate nell'« Elenco » alla pagina seguente
- Sezione III - Notizie sulle persone temporaneamente presenti presso la famiglia il 25 ottobre 1981
- « Notizie riassuntive sulla famiglia » (contenute nei tre « quadri » delle ultime due pagine)

Per le domande seguite da quadratino occorre barrare così la risposta che fa al caso.

I riquadri in rosso non devono essere compilati dalla famiglia, ma dal rilevatore.

Le caselle in azzurro non devono essere compilate.

Per facilitare la compilazione delle singole parti del « Foglio di famiglia », vengono forniti alcuni chiarimenti nella GUIDA inserita nel foglio stesso.

OBBLIGHI DI DENUNCIA E SEGRETEZZA DEI DATI FORNITI COL PRESENTE FOGLIO

L'obbligo di fornire le notizie richieste con il presente foglio è stabilito dall'art. 7 della legge 18 dicembre 1980, n. 864. Coloro che non forniscono le notizie richieste, ovvero le forniscono scientemente errate o incomplete, sono passibili, ai sensi dell'art. 18 del R.D.L. 27 maggio 1929, n. 1285, convertito nella legge 21 dicembre 1929, n. 2238, con le modifiche di cui all'art. 3 della legge 12 luglio 1961, n. 603, di una sanzione amministrativa fino a L. 80.000 che, in caso di recidiva, può essere aumentata fino a L. 800.000, senza pregiudizio delle sanzioni fissate dal codice penale.

L'art. 19 del citato Decreto-Legge n. 1285 1929 e successive modifiche stabilisce inoltre: « Le notizie che si raccolgono in occasione di inchieste ordinate dall'Istituto centrale di statistica, direttamente o a mezzo di Enti delegati, sono vincolate al più scrupoloso segreto d'ufficio e non possono essere rese note, per nessun titolo, se non in forma collettiva, in modo che non se ne possa fare alcun riferimento individuale ».

Coloro che, per ragioni del proprio ufficio, essendo venuti a conoscenza di notizie di carattere personale, le comunicano ad altri o se ne servono per scopi privati, sono passibili di una sanzione amministrativa fino a L. 120.000 elevabile, in caso di recidiva, fino a L. 800.000, senza pregiudizio delle pene in cui fossero incorsi per reati previsti dal codice penale.

ELENCO DELLE PERSONE DELLA FAMIGLIA

N. d'ordine	COGNOME E NOME (scrivere in stampatello)	RELAZIONE DI PARENTELA O DI CONVIVENZA CON IL CAPO FAMIGLIA
1	2	3
1		capo famiglia
2		
3		
4		
5		
6		
7		
8		
9		
10		
11		
12		

Data 1981

IL CAPO FAMIGLIA
(o chi per esso)

Nell'elenco a fianco devono essere indicati, per ciascun componente della famiglia, cognome, nome e relazione di parentela o di convivenza con il capo famiglia.

Al fini del censimento, per **famiglia** si intende un insieme di persone legate da vincoli di matrimonio, parentela, affinità, adozione, affiliazione, tutela o da vincoli affettivi, coabitanti ed aventi dimora abituale nello stesso Comune (anche se non sono ancora iscritte nell'anagrafe della popolazione del Comune medesimo), che normalmente provvedono al soddisfacimento dei loro bisogni mediante la messa in comune di tutto o parte del reddito di lavoro o patrimoniale da esse percepito.

Una famiglia può essere costituita anche di una sola persona che provvede in tutto o in parte con i propri mezzi di sussistenza al soddisfacimento dei bisogni individuali.

Sono considerate facenti parte della famiglia, come membri aggregati di essa, anche le persone che, a qualsiasi titolo, convivono abitualmente con la famiglia stessa.

Nell'elencare le singole persone della famiglia, deve essere scrupolosamente osservato il seguente ordine:

- capo famiglia ;
- coniuge ;
- figli non sposati (in ordine decrescente di età) ;
- figli sposati e loro familiari ;
- altri parenti o affini del capo famiglia (indicare a seconda dei casi : padre, fratello, suocero, zio, nipote, cognato, ecc.) ;
- altre persone conviventi ;
- addetti ai servizi della famiglia.

Per le donne coniugate o vedove scrivere prima il cognome da nubile, poi il nome ed infine il cognome del marito preceduto da « in » per le coniugate e « ved. » per le vedove.

Non devono essere elencate le persone temporaneamente presenti presso la famiglia ; ad esse è riservata infatti la Sezione III.

Sezione I - NOTIZIE SULL'ABITAZIONE

(da compilarsi a cura del rilevatore)

<p>① SPECIE DI ALLOGGIO</p> <p>1.1 Abitazione occupata . . . 1 <input type="checkbox"/></p> <p>1.2 Altro tipo di alloggio :</p> <ul style="list-style-type: none"> - alloggio precario per le famiglie terremotate . . . 2 <input type="checkbox"/> - altro 3 <input type="checkbox"/> <p>1.3 Abitazione non occupata :</p> <ul style="list-style-type: none"> - disponibile per la vendita o l'affitto . . . 4 <input type="checkbox"/> - utilizzabile per vacanza . . . 5 <input type="checkbox"/> - utilizzabile per lavoro . . . 6 <input type="checkbox"/> - per altri motivi 7 <input type="checkbox"/> <p>QUALORA NELL'ABITAZIONE O NELL'ALTRO TIPO DI ALLOGGIO COABITINO PIU' FAMIGLIE INDICARE IL NUMERO D'ORDINE DEL FOGLIO O DEI FOGLI CON I QUALI SONO STATE CENSITE</p> <table border="1" style="width: 100%; border-collapse: collapse; margin-top: 5px;"> <thead> <tr> <th colspan="2" style="text-align: center;">NUMERO D'ORDINE</th> </tr> <tr> <th style="width: 50%;">Provvisorio</th> <th style="width: 50%;">Definitivo</th> </tr> </thead> <tbody> <tr> <td style="height: 20px;"> </td> <td style="height: 20px;"> </td> </tr> <tr> <td style="height: 20px;"> </td> <td style="height: 20px;"> </td> </tr> <tr> <td style="height: 20px;"> </td> <td style="height: 20px;"> </td> </tr> </tbody> </table>	NUMERO D'ORDINE		Provvisorio	Definitivo							<p>② CARATTERISTICHE DEL FABBRICATO IN CUI È SITUATA L'ABITAZIONE</p> <p>2.1 Tipo di fabbricato:</p> <ul style="list-style-type: none"> - utilizzato esclusivamente ad uso abitativo . . . 1 <input type="checkbox"/> - utilizzato prevalentemente ad uso abitativo . . . 2 <input type="checkbox"/> - utilizzato prevalentemente ad uso non abitativo . . . 3 <input type="checkbox"/> - rurale 4 <input type="checkbox"/> <p>2.2 Indicare se il fabbricato è completamente separato da altre costruzioni: 1 <input type="checkbox"/> si 2 <input type="checkbox"/> no</p> <p>2.3 Tipo di costruzione :</p> <p>a) cemento armato</p> <ul style="list-style-type: none"> - a piano terra aperto 1 <input type="checkbox"/> - a piano terra chiuso con muratura 2 <input type="checkbox"/> <p>b) altro tipo 3 <input type="checkbox"/></p> <p>c) non individuato 4 <input type="checkbox"/></p> <p>2.4 Numero delle abitazioni del fabbricato (comprese le abitazioni non occupate):</p> <ul style="list-style-type: none"> - 1 abitazione . . . 1 <input type="checkbox"/> - 2 abitazioni . . . 2 <input type="checkbox"/> - da 3 a 8 abitazioni . . . 3 <input type="checkbox"/> - da 9 a 15 abitazioni . . . 4 <input type="checkbox"/> - da 16 a 30 abitazioni . . . 5 <input type="checkbox"/> - 31 abitazioni e più 6 <input type="checkbox"/> 	<p>③ PIANO IN CUI È SITUATA L'ABITAZIONE</p> <div style="border: 1px solid black; width: 50px; height: 20px; margin: 0 auto;"></div> <p>④ PROPRIETARIO DELL'ABITAZIONE</p> <ul style="list-style-type: none"> - Persona fisica 1 <input type="checkbox"/> - Impresa bancaria o assicuratrice 2 <input type="checkbox"/> - Altra impresa (di costruzioni, immobiliare, industriale, commerciale, ecc.) 3 <input type="checkbox"/> - Cooperativa edilizia di abitazione: <ul style="list-style-type: none"> - a proprietà individuale 4 <input type="checkbox"/> - a proprietà indivisa 5 <input type="checkbox"/> - Stato, Regione, Provincia, Comune 6 <input type="checkbox"/> - Enti previdenziali (INPS, INPDAl, ecc.) 7 <input type="checkbox"/> - Istituto Autonomo Case Popolari (I.A.C.P.) 8 <input type="checkbox"/> - Altro 9 <input type="checkbox"/>
NUMERO D'ORDINE												
Provvisorio	Definitivo											

<p>⑤ TITOLO DI GODIMENTO</p> <ul style="list-style-type: none"> - Proprietà, usufrutto o riscatto 1 <input type="checkbox"/> - Affitto o subaffitto . . . 2 <input type="checkbox"/> - Altro titolo 3 <input type="checkbox"/> 	<p>⑨ ACQUA POTABILE</p> <p>Indicare se l'abitazione:</p> <p>a) dispone di acqua corrente potabile di acquedotto:</p> <ul style="list-style-type: none"> - nell'interno dell'abitazione . . . 1 <input type="checkbox"/> - fuori dell'abitazione . . . 2 <input type="checkbox"/> <p>b) dispone di acqua potabile di pozzo o cisterna . . . 3 <input type="checkbox"/></p> <p>c) non dispone di acqua potabile (né di acquedotto, né di pozzo o cisterna) 4 <input type="checkbox"/></p>	<p>⑫ ELETTRICITÀ</p> <p>Indicare se l'abitazione dispone di elettricità:</p> <p style="text-align: right;">1 <input type="checkbox"/> si 2 <input type="checkbox"/> no</p>
<p>⑥ EPOCA DI COSTRUZIONE O DI RICOSTRUZIONE</p> <ul style="list-style-type: none"> - prima del 1919 . . . 1 <input type="checkbox"/> - tra il 1919 e il 1945 . . . 2 <input type="checkbox"/> - tra il 1946 e il 1960 . . . 3 <input type="checkbox"/> - tra il 1961 e il 1971 . . . 4 <input type="checkbox"/> - tra il 1972 e il 1975 . . . 5 <input type="checkbox"/> - tra il 1976 e il 1980 . . . 6 <input type="checkbox"/> - dopo il 1980 7 <input type="checkbox"/> 	<p>⑩ GABINETTO (W.C.)</p> <p>10.1 Indicare se l'abitazione:</p> <p>a) dispone di gabinetto nell'interno dell'abitazione:</p> <ul style="list-style-type: none"> - uno 1 <input type="checkbox"/> - due o più 2 <input type="checkbox"/> <p>b) dispone di gabinetto fuori dell'abitazione . . . 3 <input type="checkbox"/></p> <p>c) non dispone di gabinetto . . . 4 <input type="checkbox"/></p> <p>10.2 Se l'abitazione dispone di gabinetto, indicare se è fornito di impianto (cassetta, vaschetta, ecc.) per lo scarico dell'acqua:</p> <p style="text-align: right;">1 <input type="checkbox"/> si 2 <input type="checkbox"/> no</p>	<p>⑬ RISCALDAMENTO</p> <p>13.1 Indicare se l'abitazione:</p> <p>a) dispone di riscaldamento:</p> <ul style="list-style-type: none"> - fornito da impianto fisso centrale o autonomo . . . 1 <input type="checkbox"/> - fornito solo da apparecchi singoli (stufe, caminetti) che consentano il riscaldamento di tutte o della maggior parte delle stanze . . . 2 <input type="checkbox"/> - non dispone di impianto di riscaldamento né viene riscaldato con apparecchi singoli . . . 3 <input type="checkbox"/> <p>13.2 Tipo di combustibile o di energia prevalentemente usato:</p> <div style="border: 1px solid black; padding: 5px; margin: 5px 0; text-align: center;"> <i>rispondere solo per le abitazioni occupate</i> </div> <ul style="list-style-type: none"> - combustibili liquidi (olio combustibile, gasolio, ecc.) . . . 1 <input type="checkbox"/> - combustibili solidi (carbone, legna, ecc.) . . . 2 <input type="checkbox"/> - combustibili gassosi (gas di città, metano, ecc.) . . . 3 <input type="checkbox"/> - energia elettrica 4 <input type="checkbox"/> - altro 5 <input type="checkbox"/>
<p>⑦ STANZE</p> <ul style="list-style-type: none"> - Stanze adibite ad abitazione o promiscuamente anche ad altro uso N. <input style="width: 40px;" type="text"/> - Cucina (se ha caratteristiche di stanza) . . . N. <input style="width: 40px;" type="text"/> - Stanze adibite esclusivamente ad altro uso (ufficio, studio professionale, laboratorio, ecc.) N. <input style="width: 40px;" type="text"/> 	<p>⑪ BAGNO</p> <p>Indicare se l'abitazione dispone di bagno (vasca e/o doccia):</p> <p style="text-align: right;">1 <input type="checkbox"/> si 2 <input type="checkbox"/> no</p>	
<p>⑧ SUPERFICIE</p> <p>Indicare la superficie in metri quadrati: (interi, senza decimali)</p> <div style="border: 1px solid black; width: 100px; height: 20px; margin: 0 auto;"></div>		

**1 RELAZIONE DI PARENTELA O DI CONVIVENZA
CON IL CAPO FAMIGLIA**

ai fini del censimento per capo famiglia si
intende chi è considerato tale dalla famiglia

- Capo famiglia 1
- Coniuge (marito, moglie) 2
- Figlio (figliastro, figlio adottivo) 3
- Genitore (padre, madre) 4
- Suocero/a 5
- Genero, nuora 6
- Altro parente o affine 7
- Altra persona convivente 8
- Addetto ai servizi della famiglia (domestico,
collaboratore familiare, ecc.) 9

2 SESSO

- Maschio 1
- Femmina 2

3 LUOGO DI NASCITA

- Nel Comune di attuale dimora abituale (resi-
denza) 1
- In altro Comune
.....
(specificare il Comune) 2
-
(specificare la Provincia)
- All'estero
.....
(specificare lo Stato estero) 3

4 DATA DI NASCITA

.....
giorno mese anno

5 STATO CIVILE

- Celibe o nubile 1
- Coniugato 2
- Vedovo 3
- Separato legalmente 4
- Divorziato 5

6 CITTADINANZA

- Italiana 01
- Straniera
.....
(specificare)
- Nessuna (apolide) 99

7 LUOGO DI PRESENZA ALLA DATA DEL CENSIMENTO

7.1 Indicare se alla data del censimento la persona era presente
nel Comune di dimora abituale (residenza):

- 1 si no

Precisare se la persona, pur essendo presente alla data del cen-
simento nello stesso Comune di residenza, era eventualmente:

- ricoverata in un istituto di cura pubblico o pri-
vato (ospedale, clinica, ecc.) 2
- in altro luogo (convitto, caserma e simili) 3

7.2 Se alla data del censimento la persona era temporaneamente
assente dal Comune di dimora abituale (residenza) indicare:

- a) se si trovava:
- In altro Comune
.....
(specificare il Comune) 4
-
(specificare la Provincia)
- all'estero
.....
(specificare lo Stato estero; per i membri di equi-
paggio indicare « imbarcato ») 5

b) il motivo della temporanea assenza:

- lavoro 1
- seguire familiari assenti
per motivi di lavoro 2
- studio 3
- ricovero in istituto di cura pubblico
o privato (ospedale, clinica, ecc.) 4
- altro (turismo, servizio di leva, ecc.) 5

**8 LUOGO DI DIMORA ABITUALE (RESIDENZA) NEL
L'OTTOBRE 1976**

rispondere solo se la persona è nata prima del 24 ottobre 1976

- Nel Comune di attuale dimora abituale (residenza) 6
- In altro Comune
.....
(specificare il Comune)
-
(specificare la Provincia)
- All'estero
.....
(specificare lo Stato estero)

9 ISTRUZIONE

rispondere solo se la persona è nata prima del 24 ottobre 1978

9.1 Indicare il titolo di studio più elevato conseguito:

- laurea
.....
(specificare)
- diploma
.....
(specificare)
- licenza di scuola media inferiore 60
- licenza elementare 70

9.2 Se non ha titoli di studio, indicare
se sa leggere e scrivere: 80 si 90 no

9.3 Indicare se frequenta:
a) un corso regolare di studi (scuola elementare,
media o secondaria superiore, università) 1 si 2 no

b) la scuola materna 1 si 2 no

9.4 Indicare se frequenta un corso
di formazione professionale (*): 1 si 2 no

(*) Per corso di formazione professionale si intende un corso che abbia
tutti i seguenti requisiti: 1) durata non inferiore a tre mesi; 2) ri-
lascio di un attestato; 3) utilizzazione per migliorare o adegua-
re la capacità professionale.

PERSONE DELLA FAMIGLIA

DELLA PERSONA N.

10 CONDIZIONE PROFESSIONALE O NON PROFESSIONALE NELLA SETTIMANA PRECEDENTE LA DATA DEL CENSIMENTO

rispondere solo se la persona è nata prima del 24 ottobre 1967

10.1 Indicare se la persona è:

- occupata 1
- disoccupata alla ricerca di nuova occupazione 2
- in cerca di prima occupazione 3
- casalinga 4
- studente 5
- ritirata dal lavoro 6
- in servizio di leva 7
- in altra condizione 8

10.2 Independentemente dalla risposta fornita al punto 10.1, indicare le ore lavorate nella settimana presso un datore di lavoro o nell'azienda familiare. N.

Se la persona è occupata o disoccupata rispondere ai punti 10.3, 10.4, 10.5 indicando:

10.3 La professione, arte o mestiere, esercitata:

.....
(specificare)

10.4 In quale modo esercita la professione, arte o mestiere:

a) ALLE DIPENDENZE, COME:

- dirigente 01
- appartenente alla carriera direttiva 02
- impiegato 03
- appartenente alle categorie speciali (intermedi) 04
- capo operaio 05
- operaio specializzato o qualificato 06
- operaio comune (manovale, bracciante agricolo, ecc.) 07
- altro lavoratore dipendente (uscieri, guardiano, bidello, ecc.) 08
- apprendista 09
- lavorante a domicilio per conto di imprese 10
- graduato o militare di carriera delle FF.AA., o figura simile dei corpi di polizia e sicurezza interna 11

b) IN CONTO PROPRIO, COME:

- imprenditore 12
- libero professionista 13
- lavoratore in proprio (coltivatore diretto, mezzadro, esercente di negozio, artigiano, ecc.) 14
- coadiuvante 15

Ha lavoratori retribuiti o apprendisti alle proprie dipendenze? 1 2 no

10.5 Qual'è l'attività principale (o unica) dello stabilimento, azienda agricola, negozio, ufficio, ente, ecc., presso cui lavora:

.....
(specificare)

11 CONDIZIONE PROFESSIONALE O NON PROFESSIONALE NELL'OTTOBRE 1976

rispondere solo se la persona è nata prima del 24 ottobre 1962

11.1 Indicare se la persona era:

- occupata 1
- disoccupata alla ricerca di nuova occupazione 2
- in cerca di prima occupazione 3
- casalinga 4
- studente 5
- in altra condizione 6

11.2 Se la persona era occupata indicare:

- a) se lavorava: — alle dipendenze 1
— in conto proprio 2
- b) in quale settore:
- agricoltura, foreste, pesca 1
 - industria 2
 - commercio 3
 - altre attività 4

12 LUOGO DI STUDIO O DI LAVORO, TEMPO IMPIEGATO E MEZZO UTILIZZATO PER GLI SPOSTAMENTI

12.1 Indicare la denominazione e l'indirizzo del luogo di studio o di lavoro:

.....
(denominazione)

.....
(indirizzo: via, piazza, numero civico, località)

.....
(Comune e Provincia o Stato estero)

12.2 Indicare se la persona rientra giornalmente dal luogo di studio o di lavoro nella sua dimora abituale: 1 2 no

12.3 In caso di risposta affermativa, se la persona si è recata mercoledì ultimo scorso al luogo di studio o di lavoro precisato al punto 12.1, indicare:

- a) in quale delle seguenti fasce orarie hanno avuto inizio le lezioni o il lavoro:
- 7,15 - 7,44 1
 - 7,45 - 8,14 2
 - 8,15 - 8,44 3
 - 8,45 - 9,15 4
 - altro orario 5
- b) se si è recata più di una volta al luogo di studio o di lavoro 1 si 2 no
- c) il tempo impiegato per recarsi una sola volta (solo andata) da casa al luogo di studio o di lavoro:
- fino a 15 minuti 1
 - da 16 a 30 minuti 2
 - da 31 a 60 minuti 3
 - oltre 60 minuti 4
- d) il mezzo di trasporto utilizzato per compiere il tratto più lungo (in termini di distanza e non di tempo) del tragitto casa/luogo di studio o di lavoro:
- nessun mezzo (a piedi) 1
 - ferrovia, tram, metropolitana o altro mezzo pubblico (es.: funicolare) su rotaia. 2
 - autobus, filobus, corriera o altro mezzo pubblico (es.: taxi) su gomma 3
 - autobus aziendale o scolastico 4
 - auto privata (come conducente) 5
 - auto privata (come trasportato) 6
 - motocicletta, ciclomotore, scooter (come conducente o trasportato) 7
 - altro mezzo (bicicletta, battello, funivia, ecc.) 8

**Sezione III - NOTIZIE SULLE PERSONE
TEMPORANEAMENTE PRESENTI PRESSO LA FAMIGLIA
IL 25 OTTOBRE 1981**

PERSONA N. 1	PERSONA N. 2	PERSONA N. 3
① SESSO — Maschio 1 <input type="checkbox"/> — Femmina 2 <input type="checkbox"/>	① SESSO — Maschio 1 <input type="checkbox"/> — Femmina 2 <input type="checkbox"/>	① SESSO — Maschio 1 <input type="checkbox"/> — Femmina 2 <input type="checkbox"/>
② DATA DI NASCITA _____ <small>(giorno) (mese) (anno)</small>	② DATA DI NASCITA _____ <small>(giorno) (mese) (anno)</small>	② DATA DI NASCITA _____ <small>(giorno) (mese) (anno)</small>
③ STATO CIVILE — Celibe o nubile . . . 1 <input type="checkbox"/> — Coniugato 2 <input type="checkbox"/> — Vedovo 3 <input type="checkbox"/> — Separato legalmente . . . 4 <input type="checkbox"/> — Divorziato 5 <input type="checkbox"/>	③ STATO CIVILE — Celibe o nubile . . . 1 <input type="checkbox"/> — Coniugato 2 <input type="checkbox"/> — Vedovo 3 <input type="checkbox"/> — Separato legalmente . . . 4 <input type="checkbox"/> — Divorziato 5 <input type="checkbox"/>	③ STATO CIVILE — Celibe o nubile . . . 1 <input type="checkbox"/> — Coniugato 2 <input type="checkbox"/> — Vedovo 3 <input type="checkbox"/> — Separato legalmente . . . 4 <input type="checkbox"/> — Divorziato 5 <input type="checkbox"/>
④ CITTADINANZA — Italiana 01 <input type="checkbox"/> — Straniera _____ <small>(specificare)</small> <input type="checkbox"/> — Nessuna (apolide) 99 <input type="checkbox"/>	④ CITTADINANZA — Italiana 01 <input type="checkbox"/> — Straniera _____ <small>(specificare)</small> <input type="checkbox"/> — Nessuna (apolide) 99 <input type="checkbox"/>	④ CITTADINANZA — Italiana 01 <input type="checkbox"/> — Straniera _____ <small>(specificare)</small> <input type="checkbox"/> — Nessuna (apolide) 99 <input type="checkbox"/>
⑤ MOTIVO DELLA TEMPORANEA PRESENZA — Lavoro 1 <input type="checkbox"/> — Altro 2 <input type="checkbox"/>	⑤ MOTIVO DELLA TEMPORANEA PRESENZA — Lavoro 1 <input type="checkbox"/> — Altro 2 <input type="checkbox"/>	⑤ MOTIVO DELLA TEMPORANEA PRESENZA — Lavoro 1 <input type="checkbox"/> — Altro 2 <input type="checkbox"/>

