



SISTEMA STATISTICO NAZIONALE
ISTITUTO NAZIONALE DI STATISTICA

POPOLAZIONE E ABITAZIONI

FASCICOLO PROVINCIALE

TORINO

13° CENSIMENTO GENERALE DELLA POPOLAZIONE E DELLE ABITAZIONI
20 ottobre 1991



**I DATI PUBBLICATI IN QUESTO VOLUME
SONO DISPONIBILI ANCHE SU FLOPPY DISK**

Istat, Roma 1994

*Si autorizza la riproduzione, la diffusione e l'utilizzazione
del contenuto del volume con la citazione della fonte.*

Copertina della Cartografia computerizzata dell'I.P.Z.S.
tratta dalla base orografica del territorio nazionale
in proiezione conica di Lambert

Finito di stampare nel mese di luglio 1994 - Copie 2.000
ISTITUTO POLIGRAFICO E ZECCA DELLO STATO - SALARIO

Indice

Presentazione	<i>Pag.</i>	13
Introduzione	»	15
Definizioni	»	31
Avvertenze alle tavole	»	42
Grafici	»	49
Cartina planimetrica (inserita nel fascicolo)		

PARTE PRIMA — I CARATTERI GENERALI

CAPITOLO 1 — TORINO NEGLI ULTIMI 30 ANNI ATTRAVERSO I CENSIMENTI

Tavola 1.1 - Popolazione residente e famiglie	<i>Pag.</i>	61
Tavola 1.2 - Istruzione	»	61
Tavola 1.3 - Lavoro	»	62
Tavola 1.4 - Tipi di alloggio	»	62

CAPITOLO 2 — TORINO OGGI: IMMAGINI DELLA PROVINCIA

LA POPOLAZIONE

Tavola 2.1 - Popolazione residente, famiglie, stranieri, abitazioni, per classe di ampiezza demografica dei Comuni	<i>Pag.</i>	63
Tavola 2.2 - Popolazione residente per classe di età, stato civile e sesso .	»	63
Tavola 2.3 - Popolazione residente per classe di età, condizione e sesso . .	»	64

LE FAMIGLIE E I NUCLEI FAMILIARI

Tavola 2.4 - Famiglie residenti e componenti per ampiezza e tipologia della fami- glia	<i>Pag.</i>	65
Tavola 2.5 - Nuclei familiari per numero di figli, tipo di nucleo ed età dei figli	»	66
Tavola 2.6 - Popolazione residente per classe di età e ruolo nel nucleo familiare	»	66

LE CONVIVENZE

Tavola 2.7 - Convivenze secondo il numero dei componenti presenti per sesso e tipo della convivenza	Pag.	67
Tavola 2.8 - Popolazione residente in convivenza per classe di età, condizione professionale, tipo di convivenza e sesso	»	68
Tavola 2.9 - Persone temporaneamente presenti in convivenza per classe di età, tipo di convivenza e sesso	»	69

GLI STRANIERI

Tavola 2.10 - Stranieri residenti per classe di età, Paese di cittadinanza e sesso . . .	Pag.	70
Tavola 2.11 - Stranieri temporaneamente presenti e residenti all'estero per classe di età, Paese di cittadinanza e sesso	»	71
Tavola 2.12 - Stranieri residenti e stranieri temporaneamente presenti per condizione abitativa e Paese di cittadinanza	»	72
Tavola 2.13 - Gli stranieri nella Provincia: indicatori per cittadinanza	»	72

LE ABITAZIONI

Tavola 2.14 - Abitazioni occupate e non occupate per epoca di costruzione, destinazione d'uso del fabbricato e numero di abitazioni	Pag.	73
Tavola 2.15 - Abitazioni per numero di stanze e presenza di servizi nell'abitazione	»	75
Tavola 2.16 - Abitazioni occupate per numero di persone, numero di stanze e titolo di godimento	»	76
Tavola 2.17 - Abitazioni non occupate per numero di stanze, tipo di utilizzazione, eventuale disponibilità per la vendita e/o l'affitto	»	77

LE CONDIZIONI ABITATIVE

Tavola 2.18 - Famiglie residenti per numero di componenti e specie di alloggio in cui vivono	Pag.	77
Tavola 2.19 - Famiglie residenti per numero di componenti e tipo di servizi presenti nell'abitazione	»	77

L'ISTRUZIONE

Tavola 2.20 - Popolazione residente in età da 6 anni in poi per classe di età, grado di istruzione e sesso	Pag.	78
Tavola 2.21 - Persone che frequentano asilo nido, scuola materna o un corso regolare di studi, tasso di scolarità, tasso di non conseguimento della scuola dell'obbligo, per sesso ed età	»	79

GLI OCCUPATI, LE ATTIVITÀ ECONOMICHE E LE PROFESSIONI

Tavola 2.22 - Occupati per classe di età, attività economica, posizione nella professione e sesso	<i>Pag.</i>	80
Tavola 2.23 - Occupati per classe di età, professione e sesso	»	81

I GIOVANI E GLI ANZIANI

Tavola 2.24 - Bambini e ragazzi fino a 17 anni in famiglia per numero di fratelli, di genitori, presenza di parenti e condizione dei genitori	<i>Pag.</i>	84
Tavola 2.25 - Popolazione residente in età da 18 a 34 anni per classe di età, tipo di famiglia o di convivenza in cui vive e sesso	»	85
Tavola 2.26 - Popolazione residente da 65 anni in poi per classe di età, numero di componenti della famiglia, relazioni di parentela e sesso	»	87

LE DONNE: LA FAMIGLIA E IL LAVORO

Tavola 2.27 - Donne coniugate in età da 15 a 44 anni per durata dell'ultimo matrimonio, età, numero di figli conviventi e condizione della donna	<i>Pag.</i>	88
Tavola 2.28 - Casalinghe e donne occupate per numero di componenti della famiglia e numero di componenti minori di 6 anni, minori di 14 anni e maggiori di 74 anni	»	90

I RITIRATI DAL LAVORO

Tavola 2.29 - Ritirati dal lavoro per sesso, istruzione, classe di età e stato civile	<i>Pag.</i>	92
---	-------------	----

GLI SPOSTAMENTI VERSO IL LUOGO DI STUDIO O DI LAVORO

Tavola 2.30 - Studenti per mezzo utilizzato, luogo di studio e tempo impiegato	<i>Pag.</i>	93
Tavola 2.31 - Occupati per mezzo utilizzato, luogo di lavoro e tempo impiegato	»	94

1986-1991: LA MOBILITÀ NEL LAVORO E NEL TERRITORIO

Tavola 2.32 - Popolazione residente in età da 19 anni in poi per condizione, attività economica nel 1986, nel 1991 e sesso	<i>Pag.</i>	95
Tavola 2.33 - Popolazione residente in età da 6 anni in poi per luogo di residenza nel 1986, classe di età e sesso	»	96

CAPITOLO 3 – TORINO OGGI: LA PROVINCIA E I SUOI COMUNI

Tavola 3.1 - Aggregati per Comune	<i>Pag.</i>	97
Tavola 3.2 - Indicatori relativi alla popolazione per Comune	»	102
Tavola 3.3 - Indicatori relativi alle famiglie per Comune	»	107

Tavola 3.4	- Indicatori relativi a popolazione e istruzione per Comune	Pag.	112
Tavola 3.5	- Indicatori relativi a popolazione e lavoro per Comune	»	117
Tavola 3.6	- Indicatori relativi alle abitazioni per Comune	»	122

PARTE SECONDA — TORINO NEL DETTAGLIO

CAPITOLO 4 — DATI PROVINCIALI

Tavola 4.1	- Popolazione presente per classe di età, stato civile e sesso	Pag.	129
Tavola 4.2	- Popolazione residente in età da 6 anni in poi per grado di istruzione, classe di età, condizione professionale o non professionale e sesso	»	130
Tavola 4.3	- Popolazione residente attiva e non attiva per classe di età e sesso; attiva per sezione di attività economica e posizione nella professione; non attiva per condizione non professionale	»	133
Tavola 4.4	- Popolazione residente attiva e non attiva per stato civile e sesso; attiva per sezione di attività economica e posizione nella professione; non attiva per condizione non professionale	»	142
Tavola 4.5	- Popolazione residente attiva in condizione professionale per posizione nella professione, sezione, sottosezione, divisione e gruppo di attività economica	»	151
Tavola 4.6	- Popolazione residente attiva in condizione professionale per sesso e professione	»	159
Tavola 4.7	- Popolazione residente in età da 19 anni in poi per condizione nel 1986 e nel 1991, luogo di residenza nel 1986 e sesso	»	162
Tavola 4.8	- Occupati per mezzo utilizzato, luogo di lavoro, tempo impiegato e attività economica	»	165
Tavola 4.9	- Famiglie residenti e componenti per ampiezza e numero di componenti occupati, in cerca di nuova occupazione, in età inferiore a 6 anni, in età di 60 anni e più, in età di 75 anni e più	»	168
Tavola 4.10	- Famiglie residenti e componenti per condizione professionale o non professionale dei componenti, attività economica e condizione della persona di riferimento della famiglia	»	169
Tavola 4.11	- Persone sole per stato civile, sesso, classe di età e condizione abitativa	»	170
Tavola 4.12	- Nuclei familiari costituiti da coppie, sposate o conviventi coniugalmente con o senza figli, per classe di età e presenza di figli minorenni	»	172
Tavola 4.13	- Nuclei familiari costituiti da coppie, sposate o conviventi coniugalmente con o senza figli, per classe di età della donna, numero dei componenti occupati, numero dei figli conviventi	»	173
Tavola 4.14	- Nuclei familiari costituiti da solo genitore e figli per sesso, numero di figli, età, stato civile e condizione del genitore	»	174

Tavola 4.15 - Popolazione residente in convivenza per permanenza in convivenza, età e posizione nella convivenza	Pag.	175
Tavola 4.16 - Convivenze e componenti permanenti, attivi e non attivi, per tipo di convivenza e sesso	»	176
Tavola 4.17 - Stranieri residenti per sesso, stato civile e Paese di cittadinanza	»	177
Tavola 4.18 - Stranieri residenti per classe di età, stato civile e sesso	»	177
Tavola 4.19 - Stranieri residenti per classe di età, condizione professionale per attività economica, posizione nella professione, condizione non professionale e sesso	»	178
Tavola 4.20 - Stranieri residenti occupati per classe di età, Paese di cittadinanza e sesso	»	179
Tavola 4.21 - Famiglie con almeno uno straniero residente per numero di componenti della famiglia e numero stranieri	»	180
Tavola 4.22 - Famiglie con almeno uno straniero residente per numero di componenti stranieri, condizione abitativa, titolo di godimento dell'abitazione, numero di stanze e presenza di servizi	»	180
Tavola 4.23 - Stranieri temporaneamente presenti e residenti all'estero per sesso, stato civile e Paese di cittadinanza	»	181
Tavola 4.24 - Stranieri temporaneamente presenti e residenti all'estero per classe di età e situazione lavorativa o non lavorativa in Italia nella settimana precedente la data del censimento	»	181
Tavola 4.25 - Stranieri temporaneamente presenti e residenti all'estero occupati per classe di età, Paese di cittadinanza e sesso	»	182
Tavola 4.26 - Stranieri temporaneamente presenti e residenti all'estero per durata della presenza in Italia, Paese di cittadinanza e sesso	»	183
Tavola 4.27 - Stranieri temporaneamente presenti e residenti all'estero per motivo prevalente della presenza in Italia, Paese di cittadinanza e sesso	»	184
Tavola 4.28 - Stranieri temporaneamente presenti in abitazioni occupate e non occupate per numero di stranieri, numero di stanze e presenza di servizi	»	185
Tavola 4.29 - Abitazioni occupate per numero di stanze, numero di famiglie, figura giuridica del proprietario, epoca di costruzione e titolo di godimento	»	186
Tavola 4.30 - Abitazioni occupate per figura giuridica del proprietario, epoca di costruzione e titolo di godimento	»	187
Tavola 4.31 - Abitazioni occupate in fabbricato utilizzato esclusivamente ad uso abitativo per numero di stanze e servizi installati	»	188
Tavola 4.32 - Abitazioni occupate in fabbricato utilizzato prevalentemente ad uso abitativo e non abitativo e in fabbricato rurale per numero di abitazioni, numero di stanze e servizi installati	»	188

Tavola 4.33 - Abitazioni occupate per numero di occupanti, classe di superficie e titolo di godimento	Pag.	189
Tavola 4.34 - Abitazioni occupate per numero di stanze, famiglie, componenti e condizione occupazionale dei componenti	»	190
Tavola 4.35 - Abitazioni occupate fornite di impianti igienico-sanitari per numero di abitazioni, stanze, famiglie, occupanti, titolo di godimento, figura giuridica del proprietario ed epoca di costruzione	»	191
Tavola 4.36 - Abitazioni occupate fornite di acqua potabile, riscaldamento, acqua calda e telefono per numero di abitazioni, stanze, famiglie, occupanti, titolo di godimento, figura giuridica del proprietario ed epoca di costruzione	»	193

CAPITOLO 5 – DATI COMUNALI

Tavola 5.1 - Popolazione residente per sesso, stato civile e Comune	Pag.	195
Tavola 5.2 - Popolazione residente per classe di età, sesso e Comune	»	200
Tavola 5.3 - Popolazione residente in età da 6 anni in poi per grado di istruzione, sesso e Comune	»	215
Tavola 5.4 - Popolazione residente attiva e non attiva per sesso e Comune	»	230
Tavola 5.5 - Popolazione residente attiva in condizione professionale per attività economica, sesso e Comune	»	245
Tavola 5.6 - Popolazione residente attiva in condizione professionale per attività economica, sesso, classe di età e Comune	»	275
Tavola 5.7 - Imprenditori e liberi professionisti per attività economica, sesso e Comune	»	295
Tavola 5.8 - Lavoratori in proprio per attività economica, sesso e Comune	»	300
Tavola 5.9 - Soci di cooperative per attività economica, sesso e Comune	»	305
Tavola 5.10 - Coadiuvanti per attività economica, sesso e Comune	»	310
Tavola 5.11 - Dirigenti per attività economica, sesso e Comune	»	315
Tavola 5.12 - Direttivi, quadri, impiegati per attività economica, sesso e Comune	»	320
Tavola 5.13 - Altri lavoratori dipendenti per attività economica, sesso e Comune	»	325
Tavola 5.14 - Famiglie residenti e componenti per ampiezza della famiglia e Comune	»	330
Tavola 5.15 - Famiglie residenti e componenti secondo la tipologia della famiglia e Comune	»	335
Tavola 5.16 - Nuclei familiari per tipo di nucleo e Comune	»	345
Tavola 5.17 - Abitazioni occupate, numero stanze, occupanti per Comune	»	350
Tavola 5.18 - Abitazioni occupate, stanze ed occupanti per titolo di godimento e Comune	»	355

Tavola 5.19 - Abitazioni occupate e stanze per epoca di costruzione del fabbricato e Comune	<i>Pag.</i>	360
Tavola 5.20 - Abitazioni occupate, famiglie e componenti per numero di stanze e Comune	»	370
Tavola 5.21 - Abitazioni occupate fornite di impianti igienico-sanitari per Comune	»	380
Tavola 5.22 - Abitazioni occupate fornite di acqua potabile, riscaldamento, acqua calda per Comune	»	385
Tavola 5.23 - Abitazioni occupate e stanze per titolo di godimento, figura giuridica del proprietario e Comune	»	390
Tavola 5.24 - Abitazioni non occupate e stanze; altri tipi di alloggio per numero di famiglie, componenti e Comune	»	400
Tavola 5.25 - Abitazioni non occupate e stanze per motivo della non occupazione, disponibilità e Comune	»	405
Tavola 5.26 - Abitazioni non occupate per servizio installato e Comune	»	415
Tavola 5.27 - Abitazioni non occupate e stanze per figura giuridica del proprietario e Comune	»	420

CAPITOLO 6 – DATI PER LOCALITÀ ABITATE

Tavola 6.1 - Superficie territoriale, popolazione residente per sesso, densità, numero dei centri abitati e dei nuclei abitati, per Comune	<i>Pag.</i>	430
Tavola 6.2 - Famiglie e componenti, abitazioni in complesso ed occupate, nei centri abitati, nei nuclei abitati e nelle case sparse, per Comune	»	435
Tavola 6.3 - Altitudine, popolazione residente per sesso, numero delle famiglie e delle abitazioni, per Comune e località abitata	»	440
NOTE ALLA TAVOLA 6.3	»	481

APPENDICE

Tavola A - Variazioni territoriali e di nome dei Comuni dal 25 ottobre 1981 al 20 ottobre 1991	<i>Pag.</i>	493
Tavola B - Zone di territorio in contestazione tra Comuni	»	493
Tavola C - Popolazione residente per Comune: confronto tra risultanze anagrafiche al 19 ottobre 1991 e risultati censuari provvisori e definitivi	»	494
Tavola D - Tavole disponibili	»	499

Fac simile dei questionari di rilevazione:

Mod. Istat CP.1: Foglio di famiglia

Mod. Istat CP.2: Foglio di convivenza

Mod. Istat CP.3: Foglio individuale per straniero non residente in Italia

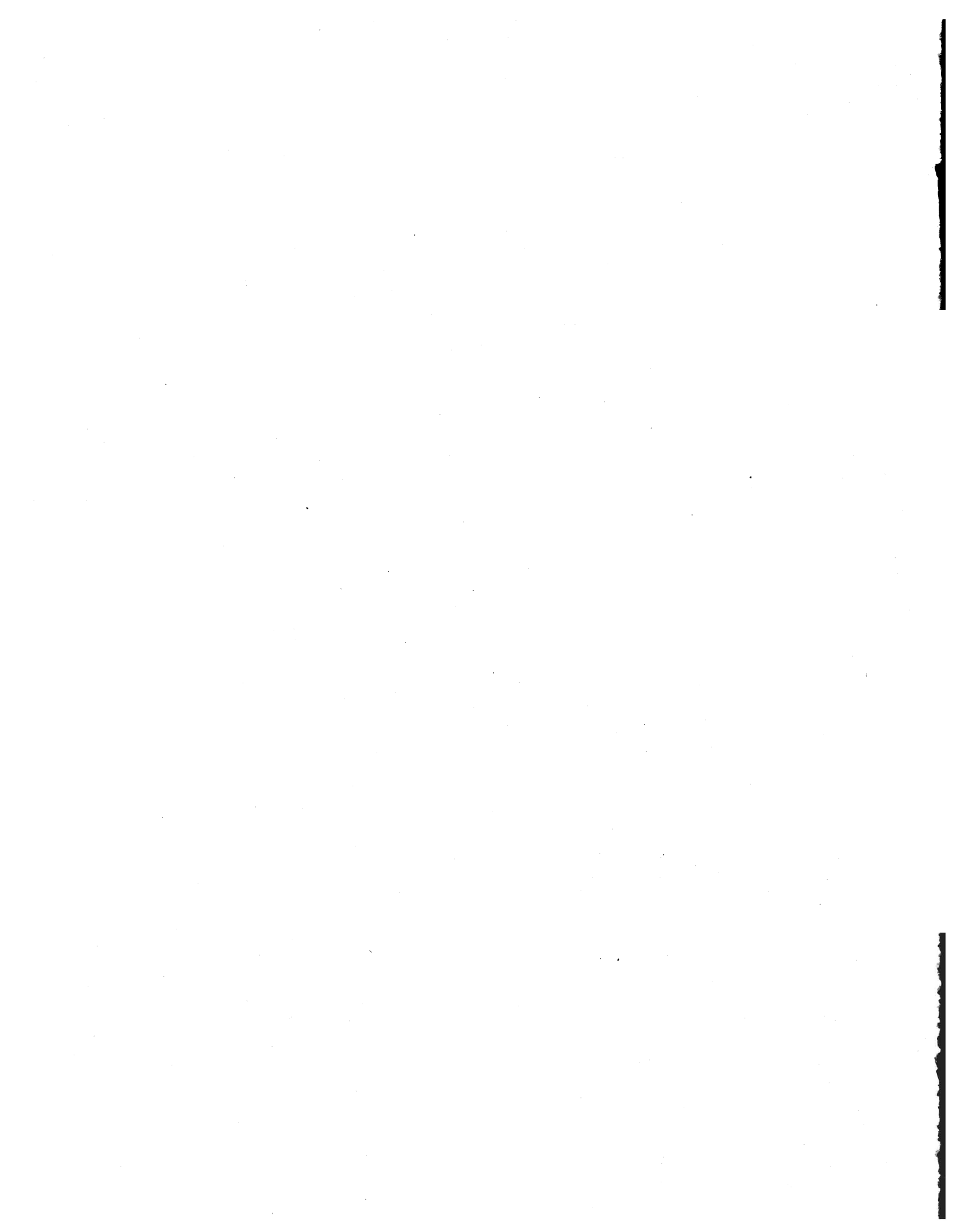

Presentazione

Nel Fascicolo sono riportati i dati definitivi del 13° Censimento generale della popolazione e del Censimento generale delle abitazioni relativi alla provincia di Torino. Le tavole in esso contenute forniscono un'immagine delle principali caratteristiche strutturali della popolazione e delle abitazioni.

Per la messa a punto del piano della rilevazione si è tenuto conto delle proposte formulate da un'apposita Commissione di studio istituita presso l'Istituto Nazionale di Statistica della quale hanno fatto parte docenti universitari e rappresentanti di Amministrazioni pubbliche e di vari Enti interessati all'utilizzazione dei dati censuari; naturalmente la Commissione ha tenuto in debito conto, dedicandovi più sessioni di lavoro, anche delle necessità conoscitive di carattere internazionale, in particolare di quelle espresse dalla Comunità Europea.

Dopo brevi cenni storici sui Censimenti della popolazione e delle abitazioni effettuati in Italia, vengono fornite indicazioni sulle basi giuridiche del Censimento, sulla struttura organizzativa adottata, sulle unità di rilevazione e sugli strumenti classificatori.

La determinazione delle basi territoriali ha registrato delle importanti novità. Al fine di semplificare le procedure adottate nei passati Censimenti è infatti maturato il proposito di ricorrere al tele-rilevamento che ha tra l'altro consentito di lavorare su carte aggiornate.

Ai Comuni sono stati inviati supporti cartografici sui quali le località abitate erano state già individuate sulla scorta dei segnali inviati dal satellite e ad essi è spettato di «validarne» le risultanze. In tal modo il lavoro degli organi periferici è stato agevolato, i tempi per lo svolgimento di tutte le operazioni sono stati compressi, vi sono inoltre state maggiori garanzie sulla completa enumerazione di tutti gli insediamenti. Il programma censuario ha previsto la costruzione di un *data base* geografico che amplia le potenzialità informative dei risultati censuari: su questo archivio confluiscono anche i dati relativi alle sezioni di Censimento e allo stradario informatizzato.

Per ulteriori e più approfondite informazioni si rimanda alle pubblicazioni dell'Istat *Anagrafe della popolazione*, Metodi e Norme, Serie B, Edizione 1992, e al Fascicolo 1 del volume *La progettazione dei Censimenti 1991*.

Al fine di facilitare l'interpretazione delle notizie riportate nelle tavole sono state redatte delle apposite Avvertenze nelle quali viene chiarito il significato e il contenuto dei dati indicati in ciascuna di esse, mentre, per una più agevole lettura, le tavole stesse sono state raggruppate in due Parti secondo il grado di approfondimento dell'analisi: nella Parte prima (Capitoli 1, 2 e 3) sono stati considerati gli aspetti generali, nella Parte seconda (Capitoli 4, 5 e 6) aspetti sempre più particolareggiati.

In particolare:

il Capitolo 1 - TORINO NEGLI ULTIMI 30 ANNI ATTRAVERSO I CENSIMENTI riporta, per i principali caratteri rilevati, i confronti con i Censimenti del 1961, 1971 e 1981 in termini di valori assoluti e percentuali;

il Capitolo 2 - TORINO OGGI: IMMAGINI DELLA PROVINCIA contiene i risultati di elaborazioni riferite alle principali caratteristiche demografico-sociali: tali elaborazioni consentono, con immediatezza, di avere una immagine generale della Provincia alla data del Censimento;

il Capitolo 3 - TORINO OGGI: LA PROVINCIA E I SUOI COMUNI riporta per ciascun Comune della Provincia i dati relativi ai principali caratteri demografico-sociali rilevati;

il Capitolo 4 - DATI PROVINCIALI fornisce una serie di tavole nelle quali sono stati considerati, in dettaglio, alcuni aspetti di ordine demografico, sociale o economico;

il Capitolo 5 - DATI COMUNALI contiene elaborazioni dettagliate su alcuni caratteri a livello di Comune;

il Capitolo 6 - DATI PER LOCALITÀ ABITATE contiene una serie di tavole con alcuni aspetti legati alla distribuzione territoriale subcomunale della popolazione.

Per una più completa conoscenza delle modalità tecniche seguite per l'esecuzione del Censimento, vedasi il volume dell'Istat *13° Censimento generale della popolazione e 7° Censimento generale dell'industria e dei servizi, 20-21 ottobre 1991 - Disposizioni per gli Organi periferici e Istruzioni per il rilevatore*, Edizione 1991, ed inoltre *La progettazione dei Censimenti 1991*, Fascicolo n. 2 - *Censimento della popolazione: Il piano di rilevazione*.

Introduzione

1 - Cenni storici

I Censimenti generali della popolazione e delle abitazioni hanno una storia ormai lunga nel nostro Paese.

Infatti, per quanto riguarda il Censimento della popolazione, dall'unificazione ad oggi sono state effettuate tredici rilevazioni: l'ultimo Censimento del 20 ottobre 1991 è il quinto dal dopoguerra ed il settimo effettuato dall'Istat (l'Istat è stato istituito con la Legge 9 luglio 1926 n. 1162).

Il primo Censimento demografico fu effettuato nel 1861; il secondo a dieci anni di distanza, nel 1871, in attuazione di una legge che stabiliva, tra l'altro, l'esecuzione del Censimento ogni dieci anni. I Censimenti successivi seguirono ad intervalli decennali negli anni terminanti con 1 sino al 1931, ad eccezione del 1891, anno in cui non fu eseguito per difficoltà di carattere finanziario.

Innovazioni furono poi introdotte dai decreti riguardanti i Censimenti del 1931 e del 1936. L'Istat infatti, pochi anni dopo la sua istituzione, si fece promotore di una riforma intesa a stabilire una prefissata periodicità e successione nel tempo dei vari Censimenti demografici. L'art. 1 del R.D. 6 novembre 1930, n. 1503 stabilì che i Censimenti generali della popolazione dovessero effettuarsi ogni 5 anni. La periodicità quinquennale fu ribadita dalla Legge 4 luglio 1941, n. 766 la quale precisava che «La data del Censimento generale della popolazione successivo alla emanazione della presente legge sarà stabilita con apposito provvedimento».

Si è così verificato che con le ultime cinque rilevazioni censuarie fosse ripristinata la cadenza decennale tanto che la norma del 1941, concernente la periodicità quinquennale, può ritenersi in un certo senso implicitamente abrogata.

Per quanto riguarda le abitazioni, il primo Censimento (abbinato a quello della popolazione) fu eseguito nel 1951. In precedenza, in occasione dei Censimenti della popolazione, erano stati rilevati solamente alcuni caratteri concernenti le abitazioni. Una particolare indagine sulle abitazioni fu comunque attuata nel 1931, con il 7° Censimento demografico, in 422 Comuni (nei Comuni capoluogo e in quelli con 20.000 e più abitanti). Dal 1951 l'abbinamento dei due Censimenti è proseguito come avviene, peraltro, nella quasi totalità degli altri Paesi.

2 - Basi giuridiche

Il 13° Censimento generale della popolazione e il Censimento generale delle abitazioni hanno avuto luogo, con riferimento alla data del 20 ottobre 1991, in attuazione della Legge 9 gennaio 1991, n. 11 e del relativo Regolamento di esecuzione del 23 luglio 1991, n. 254 emanato con Decreto del Presidente della Repubblica.

3 - Rete di rilevazione

L'organizzazione periferica per l'esecuzione dei Censimenti è stata costituita dai seguenti organi:

- *Commissione regionale di Censimento*, costituita con provvedimento del Presidente dell'Istat in ogni Regione escluso il Trentino-Alto Adige, avente il compito di agevolare nell'ambito regionale il regolare e corretto adempimento delle funzioni attribuite agli altri organi di Censimento locali, nonché di svolgere opera informativa e divulgativa sulle finalità dei Censimenti stessi;

- *Comitato provinciale di Censimento*, istituito in ogni Provincia con provvedimento del Prefetto, avente il compito di fornire indicazioni circa la regolare e uniforme applicazione delle disposizioni previste dal Regolamento di esecuzione dei Censimenti e delle istruzioni emanate dall'Istat; vigilare sulla corretta e tempestiva esecuzione dei compiti affidati agli Uffici comunali di Censimento, sulla base delle indicazioni fornite dal responsabile dell'Ufficio provinciale di Censimento; di adottare, nei casi di non regolare svolgimento delle operazioni censuarie da parte degli Uffici comunali di Censimento, le iniziative necessarie per rimuoverne le cause;

- *Ufficio provinciale di Censimento*, con il compito di vigilare per assicurare il tempestivo e regolare svolgimento delle operazioni affidate agli Uffici comunali di Censimento, secondo le modalità e il calendario stabiliti dall'Istat e, nel caso di irregolarità, proporre al Comitato provinciale di Censimento gli interventi ritenuti necessari; inviare all'Istat, con le modalità e i tempi indicati dall'Istituto stesso, rapporti sullo stato delle operazioni censuarie, tenendo conto delle relazioni degli ispettori provinciali e dei rapporti inviati dagli Uffici comunali di Censimento; effettuare gli adempimenti amministrativi e contabili demandati dall'Istat con apposite istruzioni;

- *Ufficio comunale di Censimento*, con l'incarico di svolgere numerose operazioni, secondo le disposizioni impartite dall'Istat, riguardanti la ripartizione del territorio comunale in sezioni di Censimento, la selezione e la formazione dei rilevatori e dei coordinatori e il controllo della loro attività, l'invio all'Ufficio provinciale di Censimento di rapporti periodici sullo svolgimento delle operazioni censuarie;

- *Prefetto*, in quanto responsabile del buon andamento delle operazioni di Censimento nella Provincia, secondo quanto previsto dal Regolamento di esecuzione del Censimento;

- *Sindaco*, coadiuvato dal Segretario comunale, in quanto responsabile del buon andamento delle operazioni di Censimento nell'ambito del Comune.

Altri componenti della rete di rilevazione sono stati:

- *Coordinatore*, previsto per i Comuni che alla data del 31 dicembre 1990 avevano una popolazione superiore ai 10.000 abitanti e scelto preferibilmente tra il personale dipendente del Comune o il personale civile di altre Amministrazioni ed Enti pubblici, con l'incarico di controllare giornalmente l'attività di raccolta dei dati effettuata dai rilevatori nonché di fornire agli stessi la necessaria assistenza ai fini del regolare svolgimento delle operazioni censuarie;

- *Rilevatore*, scelto preferibilmente tra il personale dipendente del Comune o il personale civile di altre Amministrazioni ed Enti pubblici, con l'incarico di effettuare la raccolta dei dati nell'ambito di una o più sezioni di Censimento assegnategli.

A complemento dell'illustrazione delle componenti in cui si è articolata la rete di rilevazione, si riportano nel prospetto che segue alcuni dati sulle caratteristiche socio-demografiche dei rilevatori e dei coordinatori utilizzati dai Comuni della Provincia.

Prospetto 1 – Caratteristiche socio-demografiche dei rilevatori e coordinatori nominati nella provincia di Torino

MODALITÀ	RILEVATORI		COORDINATORI	
	Numero	%	Numero	%
TOTALE	3.909	100,0	398	100,0
Sesso				
Maschi	1.656	42,4	205	51,5
Femmine	2.253	57,6	193	48,5
Classe d'età (anni)				
Meno di 25	2.095	53,6	31	7,8
25-29	609	15,6	39	9,8
30-39	778	19,9	139	34,9
40-49	319	8,2	81	20,4
50-59	100	2,6	71	17,8
60 e più	8	0,2	37	9,3
Grado d'istruzione				
Laureati	124	3,2	12	3,0
Diplomati	2.896	74,1	331	83,2
Non diplomati	889	22,7	55	13,8
Condizione abituale				
Occupati	1.415	36,2	278	69,8
Di cui dipendenti comunali	671	17,2	265	66,6
Disoccupati e in cerca di prima occupazione	1.112	28,4	13	3,3
Studenti	1.297	33,2	22	5,5
Altre condizioni non professionali	85	2,2	85	21,4
Precedenti esperienze come rilevatore				
SI	911	23,3	311	78,1
NO	2.998	76,7	87	21,9

4 - Unità di rilevazione e strumenti classificatori

Le unità di rilevazione per il Censimento della popolazione sono la famiglia e la convivenza; per il Censimento delle abitazioni sono l'abitazione occupata o non occupata e l'altro tipo di alloggio.

Le profonde trasformazioni economico-sociali avvenute negli anni '80 e i mutamenti tecnologici previsti negli anni '90 hanno comportato la necessità di effettuare un radicale rinnovamento degli strumenti classificatori utilizzati per il Censimento. Tale operazione, effettuata in particolar modo per le fondamentali classificazioni delle professioni e delle attività economiche, ha riguardato anche quelle degli Stati esteri e dei titoli di studio.

5 - Qualità dei dati

Assicurare un adeguato standard qualitativo ai risultati prodotti è stato assunto come uno degli obiettivi strategici del Censimento 1991; è così possibile utilizzare pienamente il patrimonio informativo dei Censimenti generali, raggiungendo livelli «sostanziosi» di analisi.

Il perseguimento di tale obiettivo è risultato particolarmente oneroso e complesso. Infatti, anche se da un punto di vista logico il Censimento è assimilabile ad una qualsiasi indagine statistica, la dimensione delle popolazioni e dei relativi archivi di dati, i legami con molteplici statistiche, oltre che le stesse modalità di rilevazione (in cui devono anche essere individuate sul territorio le unità), rendono le operazioni di controllo particolarmente impegnative e delicate.

A tale complessità si è tentato di dare soluzione analizzando approfonditamente le operazioni necessarie al processo produttivo dei dati e, su tale base, integrando i singoli controlli e le azioni di correzione in un complesso unitario ed interdipendente, ovvero in un sistema di controllo finalizzato a prevenire, individuare, correggere e valutare gli errori che possono insorgere nelle fasi di progettazione, rilevazione ed elaborazione del Censimento.

Si fornisce di seguito un quadro riassuntivo di tale sistema, ripercorrendo le singole fasi dell'indagine, ed i principali parametri per la valutazione della qualità dei dati, rimandando ad altre pubblicazioni per una più esauriente ed analitica documentazione dei singoli controlli e dei risultati da essi prodotti.

FASE DI PROGETTAZIONE

Nella fase di progettazione sono state effettuate le operazioni necessarie a prevenire eventuali insufficienze nella formulazione e nella sequenza dei quesiti del questionario, a correggere i possibili errori nelle norme di rilevazione, a risolvere eventuali contraddizioni tra i diversi piani di lavoro in cui si articola il Censimento.

In particolare, l'indagine pilota condotta su un campione di circa 7.800 famiglie e 1.300 abitazioni non occupate ha permesso di selezionare tra due differenti versioni del questionario provvisorio e di rivedere le norme di rilevazione. La versione prescelta è stata quindi resa definitiva dopo avere apportato gli opportuni cambiamenti ed essere stata analizzata sotto il profilo logico formale mediante gli schemi della metodologia Entità - Relazioni.

L'esame delle coerenze tra i piani di rilevazione, codifica e revisione, di compatibilità e correzione, di elaborazione e diffusione ha permesso di fondere in un sistema integrato le diverse normative e protocolli.

RACCOLTA DEI DATI

Nella fase di rilevazione ciascuna delle diverse figure (rispondenti, rilevatori e coordinatori) e delle differenti operazioni (dall'individuazione delle unità alla compilazione ed al ritiro dei questionari) che concorrono alla fase di rilevazione dei dati può originare errori di vario tipo ed intensità.

Allo scopo di ridurre e prevenire tali errori si è agito sulle fonti principali da un lato sollecitando la collaborazione dei rispondenti e dall'altro curando in modo particolare l'organizzazione della rete di rilevazione.

La campagna di informazione ha permesso di raggiungere ampi strati della popolazione indagata poiché è stata condotta capillarmente utilizzando diversi mezzi di comunicazione di massa e sollecitando la collaborazione delle comunità straniere ed i centri di assistenza agli immigrati e ad altre particolari subpopolazioni.

Durante la fase di rilevazione sul campo, l'assistenza fornita ai cittadini mediante il «numero verde» e direttamente, dalle stesse strutture dell'Istat per sciogliere eventuali dubbi nella compilazione del questionario, ha anch'essa contribuito a ridurre l'errore di rilevazione.

I chiarimenti chiesti dai rispondenti costituiscono da un lato una testimonianza della collaborazione dei cittadini (circa 200.000 chiamate in tutto il Paese), dall'altro costituiscono un indicatore delle difficoltà riscontrate dai rispondenti nella compilazione del questionario.

L'obiettivo di garantire un soddisfacente standard qualitativo alla rete di rilevazione è stato perseguito operando da un lato sulla selezione e l'addestramento del personale e dall'altro sull'organizzazione delle funzioni di controllo ed assistenza nelle operazioni sul campo.

Per migliorare la preparazione della rete di rilevazione e quindi prevenire gli errori dovuti all'inosservanza delle disposizioni e quelli relativi al contatto e all'assistenza dei rispondenti, una particolare attenzione è stata posta nella formazione e nell'addestramento, anche mediante nuove tecniche, dei diversi livelli dell'organizzazione periferica di supervisione e di rilevazione. Sono stati predisposti manuali e videocassette contenenti non solo le norme ma anche le modalità più idonee all'approccio con le differenti unità di rilevazione. Le funzioni di controllo e di assistenza sono state assicurate, a livello periferico, dagli Uffici provinciali di Censimento, dagli Uffici comunali di Censimento e dai coordinatori. Questa nuova figura, in particolare, è stata prevista dal D.P.R. 23 luglio 1991 n. 254 nei Comuni con più di 10.000 abitanti, con il compito di controllare giornalmente l'operato dei rilevatori e fornire agli stessi la necessaria assistenza al fine di garantire il regolare svolgimento delle operazioni censuarie. In ambito provinciale hanno, inoltre, operato ispettori dell'Istat, con il compito di garantire l'osservanza delle norme e fornire assistenza alla rete periferica.

Ai Comuni con più di 7.000 abitanti è stato fornito un terminale telematico con il quale, attraverso la rete Videotel, sono stati in grado di colloquiare agevolmente con le strutture centrali. Ciò ha permesso di realizzare, nel corso stesso del processo, un controllo centralizzato della fase di rilevazione dei dati nonché di rispondere tempestivamente ai chiarimenti richiesti dagli Uffici comunali e di intervenire in modo rapido ed efficace.

Per ulteriori dettagli su questa ed altre fasi di lavoro si rinvia al già citato Fascicolo 1 del volume *La progettazione dei Censimenti 1991*.

FASE DI REVISIONE E CODIFICA

Prima di essere inviati ai centri di registrazione, i questionari raccolti sono stati sottoposti, presso i Comuni, ad operazioni di revisione e di codifica. La codifica di alcune informazioni non precodificate (ad esempio la professione od il titolo di studio) è stata svolta da personale specializzato preferibilmente dai coordinatori come previsto dall'art. 30 del Regolamento di esecuzione del Censimento, assicurando in tal modo, l'omogeneità ed un adeguato standard qualitativo a tali operazioni.

Per agevolare la fase di revisione e codifica e per assicurare una omogenea interpretazione delle norme, oltre ai manuali di rilevazione, sono state utilizzate, quale materiale di formazione, anche videocassette contenenti numerose esemplificazioni pratiche. Una prima revisione è stata effettuata dai coordinatori al momento della raccolta dei questionari; controlli quantitativi e qualitativi sono stati condotti dagli Uffici comunali prima dell'invio dei questionari ai centri di registrazione.

Tali controlli sono stati anche finalizzati ad eventuali azioni di ritorno sul campo per perfezionare i risultati censuari; l'indicatore quantitativo di tale attività, costituito dalla differenza tra dato provvisorio e definitivo del Censimento, è riportato nella Tavola C in Appendice.

CONFRONTO TRA I RISULTATI CENSUARI E LA SITUAZIONE ANAGRAFICA

A norma dell'art.46 del D.P.R. n. 223 del 30 maggio 1989, regolamento di esecuzione della Legge n. 1228 del 24 dicembre 1954 sull'ordinamento delle Anagrafi della popolazione residente, i Comuni devono provvedere alla revisione dell'Anagrafe in base alle risultanze del Censimento generale della popolazione. L'Istat ha stabilito che tale operazione condotta sulla base del confronto con la situazione anagrafica, venisse effettuata nel corso stesso della raccolta dei modelli in modo da ottenere un immediato riscontro del grado di copertura del Censimento.

Nella provincia di Torino, i Comuni che hanno adempiuto a tale obbligo sono stati, al 28 febbraio 1993, 252 su un totale di 315 (in termini di popolazione il 46,5% di quella residente nella Provincia).

Nella colonna 6 della Tavola C in Appendice, è riportata per ciascun Comune l'informazione relativa all'avvenuto confronto; nella stessa tavola sono riportati anche i dati di consistenza delle Anagrafi al 19 ottobre 1991.

FASE DI REGISTRAZIONE

Dopo le operazioni di revisione e codifica, i fogli di Censimento sono stati registrati su supporto informatico. Tale fase di lavoro è particolarmente delicata nel caso dei Censimenti, perché la gran massa dei dati rende oneroso l'eventuale ritorno ai documenti cartacei nella successiva fase di controllo e di elaborazione dei dati.

Il complesso dei questionari è stato suddiviso in 7 lotti interregionali registrati da ditte esterne, con l'eccezione di 18 lotti che, avvalendosi dell'art. 8 della Legge 9 gennaio 1991, n. 11 sono

stati registrati in proprio da Comuni o consorzi di Comuni; ogni lotto è stato ripartito in più «invii», in linea di massima uno per ciascuna Provincia o, comunque, Comuni completi della singola Provincia.

Come misura precauzionale, alle ditte ed ai centri di registrazione comunali o intercomunali è stata richiesta una capacità tecnologica e logistica adeguata alla massa dei dati da trattare.

Numerosi controlli in loco sono stati effettuati per verificare la capacità tecnica dichiarata e, successivamente, il rispetto delle norme contrattuali.

Per prevenire gli errori ed agevolarne il controllo, è stato utilizzato un sistema di precodifica dei quesiti del questionario (sistema posizionale dei codici), atto a ridurre il verificarsi di sequenze di codici uguali e, quindi, la possibilità di errori dell'operatore. Per controllare, inoltre, l'effettiva presenza di modalità rare è stata adottata per talune variabili un tipo di registrazione (registrazione controllata) che impone all'operatore di controllare e ribattere il valore sospetto e, contemporaneamente, segnala in un apposito campo del record tale operazione.

L'accettazione del materiale registrato del singolo invio è stata subordinata ad una procedura di «accettazione» posta in essere al momento dell'acquisizione dei supporti informatici (nastri) da parte del Centro Unificato Servizi, struttura predisposta per l'occasione presso l'Istat. La procedura è stata strutturata in tre passi (controllo dei requisiti informatici, controllo quantitativo, controllo qualitativo) in ciascuno dei quali l'Istituto poteva rifiutarsi di accettare il nastro (con conseguente obbligo di nuova lavorazione da parte del centro di registrazione) se non avesse rispettato determinati parametri di qualità, fissati contrattualmente.

Il primo obiettivo è stata la verifica dei requisiti informatici del file prodotto (quali, ad esempio la lunghezza dei vari tipi record o gli eventuali record doppi) e la compatibilità della registrazione con le caratteristiche dell'hardware usato dall'Istat.

Nel secondo controllo è stata verificata l'uguaglianza tra il numero di questionari rilevati ed inviati alla ditta e quello contenuto nel file. A tale scopo sono state utilizzate le informazioni contenute nei documenti che accompagnano il materiale cartaceo (dai Comuni al centro di registrazione e da questo all'Istat) ed i dati di consistenza a livello di singolo Comune o sezione di Censimento forniti direttamente all'Istat dagli Uffici comunali di Censimento. Contemporaneamente sono stati calcolati alcuni indicatori di coerenza tra i diversi tipi record, cui corrispondono differenti tipi di unità (ad esempio il rapporto tra i record corrispondenti alla famiglia e quelli relativi all'abitazione occupata, i record degli individui e quelli della famiglia ecc.).

Il terzo controllo, infine, era volto a verificare la rispondenza tra le informazioni registrate sul singolo record e quelle contenute nel relativo supporto informatico; per ragioni di economicità e tempestività, tale controllo è stato effettuato su base campionaria.

Da ogni invio è stato selezionato, contemporaneamente, un campione di modelli ed i corrispondenti record; i questionari sono stati nuovamente registrati dalla struttura interna Istat ed i record del file così ottenuto sono stati collegati, mediante i codici identificativi, a quelli originariamente selezionati. Si è calcolato quindi l'errore medio di registrazione come rapporto tra il numero di byte differenti riscontrati in ogni coppia di record ed il numero complessivo di byte.

Tale errore medio, poiché calcolato su un campione, non può essere immediatamente confrontato con l'errore teorico ammissibile (pari al 5 per mille) ma deve essere comparato con un determinato valore di accettazione, fissato in funzione della numerosità del campione, del rischio del committente (ovvero la probabilità di accettare un file con un errore medio non tollerabile) e del rischio del fornitore (ovvero la probabilità di vedersi rifiutare un file che in realtà rientra negli standard di qualità prefissati nel contratto).

I parametri più significativi del controllo della registrazione per la provincia di Torino sono riportati nel seguente prospetto:

Prospetto 2 - Fase di registrazione

PRINCIPALI PARAMETRI	Valori
Numero invii	4
Numero invii rifiutati	2
Errore medio campionario in byte (per mille)	8,6
Tasso di campionamento (per mille)	1,6
Numero medio di byte per record	55,1

CONTROLLO DELLE BASI TERRITORIALI

La suddivisione del territorio nazionale in sezioni di Censimento è stata alla base dell'organizzazione della rilevazione e svolge un ruolo fondamentale nelle analisi territoriali che vengono condotte sui risultati censuari. Il reticolo delle sezioni, inoltre, usato come base geografica di riferimento degli archivi statistici costituisce uno dei prodotti più rilevanti dell'operazione censuaria.

È stato, quindi, necessario verificare in modo approfondito la rispondenza delle operazioni effettuate dai Comuni alla normativa predisposta dall'Istat per la delimitazione delle sezioni di Censimento e delle località abitate e per la loro integrazione e coerenza.

La procedura di controllo ha riguardato, innanzitutto, la completezza del materiale inviato e l'accuratezza delle informazioni trasmesse. In presenza di eventuali lacune od omissioni, i Comuni sono stati sollecitati ad adempiere le norme e gli Ispettori dell'Istat o degli UPC sono intervenuti in loco per sanare le situazioni più complesse.

Sono stati oggetto di approfondito esame comparativo i seguenti elaborati:

- i supporti di carta lucida con la delimitazione delle località abitate modificate dai Comuni, ottenuti dal telerilevamento e dalla digitalizzazione dei confini amministrativi definiti in occasione dei Censimenti generali del 1981 ed aggiornati al 1991, in scala 1:25.000;
- la cartografia contenente la delimitazione delle sezioni di Censimento costituita dagli stessi supporti cartografici utilizzati per la definizione delle località abitate o da planimetrie a scala maggiore;
- i tabulati contenenti i toponimi delle località abitate con i relativi dati di altitudine;
- gli stati di sezione definitivi, ovvero i modelli ISTAT CP.9 contenenti l'elenco dei Fogli di famiglia e di convivenza, compilati dall'Ufficio comunale di Censimento;

● i tabulati contenenti alcune sintetiche notizie per sezione di Censimento e tipo di località abitata.

Le informazioni relative alla denominazione delle località abitate ed i relativi codici di sezione di Censimento sono state, infine, trasferite su supporto informatico.

La cartografia del Comune di Alpette, pur essendo nella versione fornita dal Comune non rispondente alle norme impartite, è stata sanata in fase di revisione presso l'Istat.

FASE DI CONTROLLO E CORREZIONE

I singoli invii, una volta accettati, sono stati aggregati a livello di Provincia ed il relativo file è stato sottoposto ad una procedura di controllo e correzione dei dati. Tale procedura è risultata complessa sia a causa del numero di unità statistiche presenti e dei rapporti logici che intercorrono tra esse, sia per la sequenza di operazioni e di metodi utilizzati.

I questionari utilizzati nella raccolta dei dati sono stati trasposti su supporto informatico nei seguenti tipi record:

- le abitazioni;
- le persone residenti in famiglia;
- le persone temporaneamente presenti in famiglia;
- le persone residenti in convivenza;
- le persone temporaneamente presenti in convivenza;
- gli stranieri.

Le suddette unità statistiche risultano collegate tra loro mediante il sistema dei codici identificativi; lo stesso sistema di identificatori, inoltre, definisce unità statistiche non direttamente rappresentate da un tipo record (la famiglia e la convivenza) od ambiti territoriali differenti (la sezione di Censimento, il Comune, ecc.). A complicare ulteriormente il quadro, c'è da sottolineare che i legami tra unità non sono rappresentati soltanto dai codici identificativi, ma anche da variabili individuali (ad esempio la relazione di parentela) a loro volta in relazione diretta od indiretta con altre variabili delle singole persone (età, sesso, professione, ecc.). La procedura di controllo e correzione doveva, quindi, garantire contemporaneamente la coerenza interna ai singoli record ma anche il collegamento e la coerenza tra record differenti sia dello stesso tipo che di tipo diverso.

La sequenza di operazioni che sono state effettuate sui dati può essere concettualmente suddivisa nei seguenti controlli, cui potevano corrispondere azioni di correzione di tipo diverso:

- controllo quantitativo delle unità;
- riallocazione delle unità nelle sezioni di Censimento;
- controllo qualitativo dei singoli tipi record;
- aggancio tra record;
- controllo qualitativo delle relazioni tra record.

L'intera procedura può essere immaginata come un serbatoio che si suddivide, dopo i controlli quantitativi, in flussi paralleli di informazioni omogenee (tipi record), filtrati da una sequenza di controlli; essi si ricongiungono dando origine a nuovi flussi (ad esempio gli individui residenti e presenti in famiglie, le famiglie e le rispettive abitazioni), a loro volta filtrati da altri controlli, fino a confluire in un nuovo serbatoio, ovvero l'archivio finale dei dati che verrà elaborato in tavole, indicatori statistici, ecc.

Il controllo quantitativo

Il file registrato è costituito da una sequenza di record che possono essere individuati, come appartenenti ad una determinata tipologia, in base ad un codice identificativo e alla lunghezza in byte, e come appartenenti ad un determinato questionario mediante altri identificatori.

Il sistema dei codici identificativi, individua, quindi, il tipo di unità (abitazioni, individui, ecc.) e le relazioni tra unità dello stesso tipo (individui appartenenti alla stessa famiglia, famiglia principale e coabitante, ecc.) o di tipo diverso (individui ed abitazione).

Con il controllo quantitativo sono stati perseguiti i seguenti obiettivi:

- appurare il tipo di unità cui corrisponde ciascun record esaminato;
- verificare l'effettiva appartenenza del gruppo dei record identificati dal medesimo codice ad un unico questionario;
- verificare che le differenti unità rilevate sul campo siano presenti su supporto informatico al livello territoriale minimo (le sezioni di Censimento).

Tali controlli sono stati condotti contemporaneamente con due metodi diversi ma complementari: mediante il confronto tra il file ed informazioni esterne e mediante l'analisi dei diversi tipi record, degli identificatori e di alcune variabili rilevate a questi collegate (ad esempio la presenza di un solo capofamiglia tra i record individuati da un unico codice identificativo di famiglia). Per la prima operazione è stato costituito su supporto informatico un archivio contenente, a livello comunale, i dati provvisori e quelli del Censimento precedente e, a livello di sezione di Censimento, le informazioni relative alla consistenza delle diverse unità censite contenute nei documenti di rilevazione. Per la seconda operazione si è fatto ricorso ad un insieme di tavole ed indicatori statistici che, opportunamente collegati tra loro, sono stati d'ausilio nell'individuare gli errori nei codici identificativi e nella tipologia delle unità.

Le suddette verifiche hanno originato azioni correttive che sono consistite in inserimenti o cancellazioni di record (ad esempio se sono stati riscontrati record doppi, oppure correzioni di codici identificativi, nel caso ad esempio che due sezioni siano state registrate erroneamente con lo stesso identificatore); tali operazioni sono state condotte in modo interattivo da personale appositamente formato.

La riallocazione delle unità nelle sezioni di Censimento

Il controllo quantitativo ricostruiva le numerosità all'interno del reticolo delle sezioni di Censimento effettivamente utilizzate in sede di rilevazione dei dati, che, però, poteva non essere con-

forme alla normativa dettata dall'Istat. Si è, quindi, resa necessaria una fase di riallocazione territoriale delle unità sulla base della revisione cartografica condotta dall'Istat.

Tale riallocazione è stata effettuata correggendo i codici di località abitata e di sezione di Censimento delle singole unità statistiche, utilizzando, per tale operazione, le informazioni contenute negli stati di sezione definitivi inviati all'Istat dagli Uffici comunali di Censimento.

Il controllo qualitativo dei singoli tipi record

Gli errori generati nelle diverse fasi dell'indagine da differenti operazioni e fonti, e che non è stato possibile individuare e rimuovere mediante i controlli precedenti, si manifestano, in questa fase, come incompleta compilazione dei quesiti o come risposte contraddittorie a quesiti differenti. L'obiettivo del controllo qualitativo è determinare e correggere tali errori.

A tal fine, il file provinciale è stato suddiviso in archivi omogenei secondo l'unità statistica rappresentata (le abitazioni, le persone residenti, presenti, i membri permanenti delle convivenze e quelli temporanei) che sono stati sottoposti, in modo indipendente, a procedure informatiche che, per ciascun record, automaticamente determinano le incongruenze logiche e le correggono sulla base di «regole di incompatibilità».

Tali condizioni di errore possono derivare dalle istruzioni esplicitate nei modelli di rilevazione (ad esempio non compilare la seconda parte del questionario se l'individuo ha un'età inferiore a 14 anni) o da relazioni che non possono verificarsi nella realtà indagata (ad esempio una donna che risulti militare di leva).

Le procedure utilizzate fanno riferimento a due metodi diversi: il metodo deterministico e quello probabilistico.

Nel primo caso la procedura risulta composta da un insieme di regole, per ciascuna delle quali si deve indicare l'azione correttiva da effettuare in conseguenza dell'accertamento di una condizione di incompatibilità logica tra i valori assunti da una o più variabili. La correzione consiste nella modificazione del valore assunto dalle medesime o da altre variabili; la scelta delle variabili e dei valori che devono essere modificate viene generalmente effettuata ex ante dall'esperto, indipendentemente dai dati raccolti.

Nel secondo procedimento (basato sulla *metodologia di Fellegi-Holt*), invece, le regole di errore vengono ancora fornite dall'esperto mentre l'azione correttiva viene stabilita automaticamente dalla procedura, utilizzando solo informazioni desunte dalla rilevazione in oggetto.

In un primo passo la procedura discrimina i record per i quali non è stata determinata alcuna condizione di errore (record «corretti») da quelli che invece hanno infranto almeno una regola (record «errati»); questi ultimi vengono corretti nel secondo passo mediante un algoritmo di ricerca delle variabili e dei valori da attribuire. La rimozione di una o più condizioni di errore, infatti, non è univocamente determinata: ad esempio per rendere logicamente coerente un record errato in cui si è verificata una condizione di errore che lega tre variabili, è generalmente possibile raggiungere il risultato modificando una o due o tutte e tre le variabili.

L'algoritmo della procedura determina il numero minimo di variabili da modificare ed il campo di variazione dei valori da imporre, mediante il vincolo che i nuovi valori non attivino nessuna delle regole di errore stabilite. All'interno del campo di variazione così determinato, i singoli valori vengono infine attribuiti copiandoli da un record, il più simile, tra quelli presenti nel serbatoio dei record «corretti».

È largamente noto in letteratura che i procedimenti deterministici sono più efficienti nella correzione di errori sistematici, mentre quelli probabilistici risultano migliori per il trattamento di errori stocastici.

Per ciascuna tipologia di record la procedura di controllo e correzione ha utilizzato in sequenza ambedue i metodi, per rispondere a situazioni ed obiettivi diversi. In generale, i procedimenti deterministici sono stati utilizzati all'inizio della sequenza per imporre un codice significativo per le mancate risposte alle variabili più importanti o per modificare i valori di variabili affette da errori sistematici noti, mentre ai procedimenti probabilistici è stato demandato il compito di completare la correzione delle rimanenti variabili.

Il collegamento ed il controllo qualitativo tra tipi record diversi

Dopo la fase del controllo qualitativo dei singoli tipi record, questi sono stati riagganciati per ricostruire le unità statistiche di ordine superiore (ad esempio i singoli individui sono stati ricondotti alla famiglia ed all'abitazione) mediante il sistema dei codici identificativi precedentemente controllati e corretti.

Tuttavia, alcune variabili sui singoli tipi record hanno rilevanza anche per le relazioni inter-record (ad esempio, per gli individui, la relazione con il capofamiglia, lo stato civile, l'età, ecc.); tali variabili, pur coerenti rispetto alle regole di errore per il singolo record, possono generare incompatibilità logiche nelle relazioni tra record. Per correggere tali incongruenze si è fatto ricorso ad ulteriori moduli deterministici che operavano sotto il vincolo di non introdurre modificazioni che potessero riattivare una delle regole utilizzate nel controllo qualitativo dei singoli record.

La complessità della procedura di controllo ha richiesto una approfondita analisi per rendere coerente ed integrata la concatenazione dei vari passi, in modo da assicurare la coerenza logica delle informazioni ed evitare la possibilità che modificazioni attuate in passi successivi implicassero un ritorno a moduli precedenti della procedura.

Nel Prospetto 3 si forniscono i principali risultati delle modificazioni che sono state apportate nel file della Provincia, rispetto alla fase di controllo qualitativo sia dei singoli record che tra record; per informazioni più analitiche si rimanda al volume *I controlli di qualità*.

Ai fini di una corretta lettura dei dati riportati nel prospetto occorre tenere presente che:

- le variabili inserite nella fiancata sono quelle direttamente derivabili dai programmi di compatibilità e dalle relative statistiche di controllo, aggregate in funzione delle regole che le legano;

- i dati delle differenti colonne sono riportati in forma analitica per singole fasi della procedura; potendo essi riferirsi a modificazioni successive che interessano la stessa variabile, non sono sommabili tra loro;

- le percentuali sono calcolate ponendo a denominatore il totale dei record elaborati, non potendosi sempre distinguere le risposte dovute da quelle non dovute.

L'analisi dei risultati ha evidenziato come la gran parte delle modificazioni sono dovute ad errori di tipo sistematico. Tali errori hanno comportato o risposte incomplete, soprattutto rispetto alle regole «formali» di compilazione (ad esempio la frequenza al corso di formazione non barata per la modalità NO), o la compilazione di quesiti dove non si doveva dare risposta (ad esempio la condizione professionale «studente» nel caso di persona di età inferiore a 14 anni).

Prospetto 3 - Modificazioni apportate nel file della provincia di Torino (valori medi per variabile in percentuale)

QUESITI	Di tipo deterministico	Di tipo probabilistico	Di tipo deterministico derivate dall'analisi tra record
Quesiti sulla struttura della popolazione			
Sesso, Età, Stato civile	—	0,62	1,32
Principali quesiti socio-economici			
Titolo di studio, Condizione professionale e Posizione nella professione	2,93	2,04	—
Altri quesiti socio-economici			
Professione e Attività economica	0,82	7,73	—
Quesiti sul «pendolarismo»			
Luogo, tempi e mezzi di trasporto	2,58	1,59	—
Quesiti sulle abitazioni: dati di struttura			
Specie di alloggio, Caratteristiche del fabbricato, Stanze, Superficie	1,53	2,30	—
Quesiti sulle abitazioni: dati complementari			
Proprietà, servizi	0,48	2,21	—
Quesiti sulle convivenze			
Tipo e posizione nella convivenza, durata della permanenza, presenza e dimora abituale dei familiari	8,53	3,85	0,32
Quesiti sugli stranieri temporaneamente presenti non residenti in Italia	24,34	10,54	—

LA VALIDAZIONE DEI DATI

Il controllo della qualità dei dati viene assicurato, nella procedura fin qui descritta, facendo riferimento, generalmente, alle informazioni rilevate ed al modello di relazioni tra i dati esplicitamente assunto nell'indagine censuaria.

I legami tra dati di Censimento ed altre statistiche, costituiscono ulteriori verifiche per la validazione sostanziale dei risultati ottenuti. Tuttavia anche se logicamente distinta, l'attività di validazione è strettamente collegata alla procedura dei controlli; in taluni casi, infatti, è stata inserita operativamente in quest'ultima (ad esempio nel caso dei controlli di consistenza della popolazione o delle abitazioni).

La fase di validazione dei dati si è giovata di una procedura basata su un archivio di informazioni esterne, integrate con quelle derivanti dai dati di Censimento, a diversi livelli territoriali, da cui è stato possibile calcolare indicatori e stime utilizzati per il confronto critico dei risultati.

L'integrazione dei dati è stata realizzata esplicitando, per aree informative (ad esempio la casa, la popolazione, ecc.), le relazioni tra i dati provenienti dalle diverse fonti utilizzate (i Censimenti precedenti, l'attività edilizia, le statistiche demografiche, ecc.).

IL CONTROLLO DELLE TAVOLE

In sede di definizione operativa dei diversi aggregati e della stesura dei programmi informatici per la loro tabulazione, è possibile che insorgano errori di tipo diverso, concettuali o formali, in funzione della complessità e della dimensione del piano di diffusione. È stato quindi necessario pianificare, anche per questa fase di lavoro, un insieme di controlli che possono essere ridotti a due tipologie fondamentali: il controllo della coerenza interna di ciascuna tavola e la verifica della coerenza tra tavole diverse. In quest'ultimo caso sono state esplicitate le relazioni più significative tra aggregati ed indicatori che compaiono in più tavole per verificarne le condizioni di coerenza (uguale, maggiore, minore, somma o differenza di aggregati parziali, ecc.).

LA VALUTAZIONE DEI PRINCIPALI ERRORI DEL CENSIMENTO

L'analisi dei risultati della procedura descritta fornisce numerose informazioni sulla qualità dei dati raccolti e dei risultati prodotti che, tuttavia, per alcuni dei principali errori censuari, risultano indicatori approssimati ed indiretti. Per una valutazione più puntuale ed approfondita si è quindi fatto ricorso a due indagini di controllo, condotte a stretto ridosso del Censimento.

L'indagine di copertura

Obiettivo della prima indagine è stato la stima delle unità sfuggite alla fase di rilevazione, sulla base di un campione di circa 700 sezioni di Censimento scelte casualmente in 85 Comuni.

Il rilevatore doveva ripercorrere la sezione di Censimento assegnatagli, seguendo lo stesso itinerario dell'indagine principale e intervistando tutte le unità individuate.

L'indagine è stata condotta, contemporaneamente, sulle unità di rilevazione del Censimento della popolazione e di quello dell'industria. Tale scelta è stata motivata sia dalla tecnica d'indagine adottata sia per cogliere eventuali unità «economiche», sfuggite al Censimento dell'industria, più facilmente raggiungibili mediante l'intervista alla famiglia (lavoratori nell'edilizia, liberi professionisti, ecc.). Nel corso delle operazioni, sono state intervistate circa 64.000 unità comprese nel campo di osservazione del Censimento della popolazione e circa 12.000 unità in quello dell'industria e dei servizi.

L'indagine di qualità

L'indagine è stata mirata a valutare la qualità dei dati raccolti con il Censimento della popolazione. Si è voluto stimare l'effetto rispondente vale a dire quanto abbiano inciso sui risultati censuari, gli errori determinati, principalmente, dal fraintendimento dei quesiti, dalle risposte fornite da un altro componente della famiglia (*effetto proxy*) e da problemi di memoria, per quanto riguarda le risposte ai quesiti retrospettivi.

L'indagine si è basata su un campione di circa 9000 famiglie intervistate in 27 Comuni, con metodi diversi:

- autocompilazione del questionario (ovvero ripetizione della rilevazione censuaria);
- intervista da parte del rilevatore;
- intervista affidata al rilevatore con riconciliazione delle risposte (ovvero l'intervistatore era munito delle risposte date al Censimento ed in caso di discordanza ha provveduto ad appurare quale fosse la risposta esatta).

6 - Piano di diffusione dei risultati

Con il piano di diffusione dei risultati definitivi del 13° Censimento generale della popolazione e delle abitazioni si è inteso valorizzare al massimo il contenuto informativo dei dati rilevati garantendo il tradizionale dettaglio dell'informazione e la confrontabilità con i passati Censimenti. Le pubblicazioni sono finalizzate alla conoscenza dei fenomeni sociali ed economici senza avere lo scopo di affrontare in maniera esaustiva tutti i problemi. Ulteriori approfondimenti ed analisi potranno essere effettuate con i dati messi a disposizione degli utenti su nastro magnetico o su floppy disk. Per ogni Fascicolo viene, ad esempio, reso disponibile un floppy disk che contiene le tavole pubblicate e quelle di cui alla Tavola D dell'Appendice.

Ulteriori forme di diffusione saranno costituite dalle banche dati dell'Istat e da tavole che saranno rese disponibili a richiesta di singoli utenti. Le richieste vanno inoltrate all'Istituto Nazionale di Statistica - Dipartimento Diffusione e Banche Dati - Via Cesare Balbo, 16 - 00100 Roma.

Il piano delle pubblicazioni risulta così articolato:

LA PROGETTAZIONE DEI CENSIMENTI 1991

1. Basi territoriali, organizzazione, campagna di informazione, piano dei controlli.
2. Censimento della popolazione: il piano di rilevazione.
3. Censimento dell'industria e dei servizi: il piano di rilevazione.
4. I documenti

Nel volume sono riportati gli aspetti fondamentali di progettazione tecnica di indagine e piano dei controlli dei due Censimenti. È presente una parte di documentazione (circolari, leggi, ecc.) particolarmente utile ai fini di una ricostruzione completa dell'impostazione dei Censimenti.

I CONTROLLI DI QUALITÀ

Nel volume sono riportati gli aspetti fondamentali dell'analisi dei risultati dei controlli di qualità effettuati sul Censimento della popolazione relativamente alle principali fasi di lavorazione e tipologia di errore. In particolare si riporteranno i dati e le valutazioni rispetto alle fasi di registrazione e di elaborazione dei dati e le informazioni desunte dall'indagine di qualità e dalle indagini di copertura.

RISULTATI PROVVISORI PROVINCIALI E COMUNALI SULLA POPOLAZIONE E SULLE ABITAZIONI

POPOLAZIONE LEGALE

Nel volume sono riportati i dati relativi alla popolazione residente legale di ciascun Comune.

POPOLAZIONE E ABITAZIONI

Fascicoli provinciali (95)

Fascicoli regionali (20)

Fascicolo nazionale

LA POPOLAZIONE RESIDENTE DEI COMUNI - Censimenti dal 1861 al 1991 - Circoscrizioni territoriali al 20 ottobre 1991

Nel volume sono raccolti i dati relativi alla popolazione residente dei Comuni ai Censimenti succedutisi dal 1861 al 1991, riferiti ai confini risultanti alla data del Censimento demografico del 1991, cioè a dire ai «confini territoriali attuali».

ATLANTE TEMATICO DEMOGRAFICO ED ECONOMICO

Il volume, attraverso cartogrammi ed altre rappresentazioni grafiche, fornisce una conoscenza generale e sintetica delle caratteristiche delle distribuzioni territoriali dei fenomeni demografici, sociali ed economici. I diversi cartogrammi, inoltre, confrontati fra di loro, offrono una sintesi dei legami fra i vari fenomeni considerati ed il territorio.

È, altresì, prevista la pubblicazione di un volume che anticipa la disponibilità, su base campionaria, di alcuni dati sulle principali caratteristiche strutturali della popolazione e delle abitazioni.

Definizioni

Famiglia

Ai fini del Censimento, per *famiglia* si intende un insieme di persone legate da vincolo di matrimonio, parentela, affinità, adozione, tutela o da vincoli affettivi, coabitanti ed aventi dimora abituale nello stesso Comune (anche se non sono ancora iscritte nell'Anagrafe della popolazione del Comune medesimo).

Una famiglia può essere costituita anche da una sola persona.

È considerata intestatario del *Foglio di famiglia*, preferibilmente, la persona a cui è intestata la scheda di famiglia in Anagrafe.

Il personale di servizio della famiglia (domestici, collaboratori familiari, ecc.) che dimori abitualmente nella abitazione costituisce famiglia a sè stante semprechè tra i componenti la famiglia e il personale suddetto non vi siano legami di alcun tipo fra quelli compresi nella definizione già citata.

È opportuno ricordare che la definizione di famiglia adottata per il Censimento, recependo quella data dal nuovo Regolamento anagrafico (art. 4 del D.P.R. 223/1989), differisce da quella adottata nei passati Censimenti poiché è stato abolito quello che rappresentava il terzo elemento costitutivo della famiglia anagrafica e cioè l'unicità del bilancio corrispondente alla messa in comune del reddito da parte dei componenti la famiglia. Con il nuovo Regolamento anagrafico il legislatore ha inteso porre un argine al proliferare delle famiglie.

La classificazione più disaggregata della relazione di parentela introdotta con il Censimento del 1991 ha permesso di individuare nuove tipologie familiari che si basano sulla presenza-assenza all'interno della famiglia di nuclei familiari e sulla loro diversa composizione.

Analogamente agli spogli effettuati in occasione dei Censimenti del 1961, 1971 e 1981, si è avuto modo comunque di ricostruire le seguenti tipologie familiari:

- *Famiglie di tipo A*, se composte dal solo intestatario del *Foglio di famiglia*, con o senza membri aggregati;
- *Famiglie di tipo B*, se composte dall'intestatario del *Foglio di famiglia* e dal coniuge, con o senza membri aggregati;

- *Famiglie di tipo C*, se composte dall'intestatario del *Foglio di famiglia*, coniuge e figli, con o senza membri aggregati (sono considerate di tipo C anche le famiglie in cui manca il coniuge, cioè composte dall'intestatario del *Foglio di famiglia* e figli, con o senza membri aggregati);
- *Famiglie di tipo D*, se composte dall'intestatario del *Foglio di famiglia*, coniuge, figli, ascendenti e/o altri parenti, con o senza membri aggregati (sono considerate di tipo D anche le famiglie composte dall'intestatario del *Foglio di famiglia*, figli, ascendenti e/o altri parenti o dall'intestatario del *Foglio di famiglia*, coniuge, ascendenti e/o altri parenti o dall'intestatario del *Foglio di famiglia*, ascendenti e/o altri parenti).

Nucleo familiare

Ai fini del Censimento per *nucleo familiare* si intende quell'insieme di persone che sono legate dal vincolo di coppia (coniugate o non coniugate) e/o dal vincolo genitore-figlio. Più in particolare un figlio continua ad essere considerato facente parte del nucleo familiare dei genitori (o del genitore) solo fino a che non costituisce una nuova coppia o fino a che non diventa genitore egli stesso, ossia fino a quando non forma un altro nucleo familiare. Appare evidente che quello di nucleo familiare è un concetto normalmente più restrittivo rispetto a quello di famiglia; infatti nell'ambito di una famiglia possono esistere uno o più nuclei familiari. Può non esservene nessuno come è nel caso ad esempio delle famiglie unipersonali.

Convivenza

Ai fini del Censimento si intende per *convivenza* un insieme di persone che, senza essere legate da vincoli di matrimonio, parentela, affinità e simili, conducono vita in comune per motivi religiosi, di cura, di assistenza, militari, di pena e simili.

Le persone addette alla convivenza per ragioni di lavoro, se vi convivono abitualmente, sono considerate membri permanenti della convivenza purchè non costituiscano famiglia a sè stante. I principali tipi di convivenza possono essere così distinti:

- istituti d'istruzione (collegi, convitti, seminari);
- istituti assistenziali (per minorati fisici e psichici, orfanotrofi, brefotrofi, colonie permanenti, ospizi, case di riposo per adulti inabili ed anziani, Comunità terapeutiche e di recupero, dormitori, centri di accoglienza per immigrati e simili);
- istituti di cura pubblici e privati;
- istituti di prevenzione e di pena (istituti di custodia cautelare, istituti per l'esecuzione delle pene, istituti per l'esecuzione delle misure di sicurezza, istituti di custodia cautelare per minorenni, prigioni scuola, riformatori giudiziari, istituti di rieducazione per minori);
- conventi, case ed istituti ecclesiastici e religiosi;
- caserme ed analoghe sedi, ad uso degli appartenenti alle forze armate e ad altri corpi armati e assimilati, dello Stato e degli Enti locali;

- alberghi, pensioni, locande, e simili;
- navi mercantili.

Abitazione, stanza, altro tipo di alloggio

Ai fini del Censimento per *abitazione* si intende un insieme di vani, o anche un vano solo, destinato funzionalmente ad uso di alloggio, che dispone di un ingresso indipendente su strada, pianerottolo, cortile, terrazza, ballatoio e simili e che alla data del Censimento è occupato o è destinato ad essere occupato da una famiglia o da più famiglie coabitanti. Caratteri distintivi dell'abitazione sono pertanto:

- le stanze ed i vani accessori costituenti un unico corpo distinto dalle altre abitazioni eventualmente esistenti nel fabbricato;
- la destinazione funzionale all'uso di una o più famiglie (non sono oggetto di rilevazione le abitazioni adibite esclusivamente a studi professionali, laboratori artigiani, ecc.);
- l'esistenza di un ingresso indipendente.

È importante notare che le abitazioni di recente costruzione o i locali di recente trasformati in abitazioni sono stati censiti soltanto se già pronti per essere abitati (cioè forniti anche degli infissi e rifiniti internamente) indipendentemente dall'avvenuta richiesta del permesso di abitabilità.

La distinzione che assume notevole importanza ai fini del censimento è quella tra abitazioni occupate e non occupate.

Un'abitazione è considerata *occupata* quando in essa abitano una o più famiglie le cui persone abbiano dimora abituale nell'abitazione, anche se temporaneamente assenti alla data del censimento.

Un'abitazione è considerata *non occupata* quando essa non è abitata da alcuna persona oppure è abitata solamente da persone temporaneamente presenti che, cioè, non hanno la dimora abituale in quell'abitazione (ad esempio, è il caso di studenti fuori sede che frequentano un corso di studi nel Comune di censimento).

Il titolo di godimento fa riferimento al titolo in base al quale la famiglia dispone dell'abitazione stessa. I titoli di godimento considerati sono:

- proprietà, alla quale è stato assimilato l'usufrutto (sotto tale voce sono comprese anche le abitazioni a riscatto);
- affitto, che comprende anche il sub-affitto;
- altro titolo, per i casi di uso gratuito dell'abitazione, di godimento per prestazione di servizi, ecc.

Per *stanza* si intende un ambiente o locale, facente parte di un'abitazione, che riceve aria e luce dall'esterno ed ha dimensioni tali da consentire l'installazione di almeno un letto lasciando lo spazio utile per il movimento di una persona. La cucina, se possiede tali caratteristiche, è considerata stanza.

Gli *altri tipi di alloggio*, vale a dire i locali che, pur non essendo funzionalmente destinati ad abitazione di una famiglia (cantina, soffitta, magazzino, negozio, ufficio, stanza di albergo, stanza di convivenza, ecc.) sono stati censiti solamente se alla data del Censimento risultavano di fatto occupati da una o più famiglie.

Fabbricato

Per *fabbricato* si intende qualsiasi costruzione, comprendente almeno un'abitazione, isolata da vie o spazi vuoti oppure separata da altre costruzioni mediante muri maestri che si elevano, senza soluzione di continuità, dalle fondamenta al tetto, che disponga di uno o più accessi all'esterno e che possa avere una o più scale autonome.

Cittadini stranieri

L'espressione «cittadini stranieri» si riferisce ovviamente alle persone che non hanno la cittadinanza italiana: sono inclusi gli apolidi mentre le persone con doppia cittadinanza (italiana e straniera) sono, a tutti gli effetti, considerate cittadini italiani.

Non rientrano nel campo di osservazione del Censimento i cittadini stranieri facenti parte del Corpo Diplomatico e Consolare accreditato presso lo Stato Italiano e la Santa Sede. Tale esclusione riguarda solo il personale munito di passaporto diplomatico. Il restante personale straniero, anche se alloggia presso i locali della sede diplomatica o consolare, rientra nel campo di osservazione. Sono esclusi anche i militari della NATO alloggiati presso le basi esistenti in Italia.

Il Censimento prende in considerazione sia gli stranieri residenti che quelli temporaneamente presenti. Qualora sia stata accertata la condizione di persona che dimori abitualmente nel nostro Paese (la residenza è uno stato di fatto da riconoscersi anche se la persona non è iscritta nell'Anagrafe comunale della popolazione residente) lo straniero viene censito come tale. Gli stranieri che dimorano abitualmente all'estero sono stati censiti come temporaneamente presenti.

Per quanto riguarda i Paesi di cittadinanza e i loro raggruppamenti, sono state prese in considerazione, congiuntamente, sia la lista proposta dall'Eurostat (Proposed List of Countries) che la Geonomenclatura dell'O.N.U. 1989.

Si riporta l'elenco dei Paesi compresi nei seguenti gruppi:

EUROPA 12, comprende: Belgio, Danimarca, Germania, Grecia, Spagna, Francia, Irlanda, Italia, Lussemburgo, Paesi Bassi, Portogallo, Regno Unito;

EUROPA CENTRALE E ORIENTALE, comprende: Bulgaria, Cecoslovacchia, Ungheria, Polonia, Romania, Unione Sovietica;

EUROPA EFTA, comprende: Svizzera, Austria, Svezia, Finlandia, Islanda, Liechtenstein, Norvegia;

NORD AFRICA, comprende: Marocco, Tunisia, Egitto, Algeria, Libia, Sudan;

AMERICA DEL NORD, comprende: Canada, USA.

Popolazione residente

La *popolazione residente* di ciascun Comune è costituita dalle persone aventi dimora abituale nel Comune e ivi presenti alla data del Censimento e dalle persone aventi anch'esse dimora abituale nel Comune, ma che alla data del Censimento risultavano assenti per uno dei seguenti motivi:

- emigrazione in altro Comune o all'estero, nel caso si tratti di emigrazione per l'esercizio di occupazioni stagionali o temporanee;
- servizio di leva, di richiamo alle armi, di volontariato;
- istruzione, noviziato religioso;
- ricovero in istituti di cura, di qualsiasi natura, purchè la permanenza nel Comune non superi i due anni (tale periodo di tempo decorre dal giorno dell'allontanamento dal Comune di iscrizione anagrafica);
- detenzione in attesa di giudizio, condanna inferiore a cinque anni, obbligo di soggiorno per misura cautelare, rieducazione, purchè la permanenza nel Comune di soggiorno non superi i cinque anni;
 - affari, turismo, breve cura, e simili;
 - servizio statale all'estero;
 - missione fuori sede, compresa la frequenza di corsi di qualificazione o aggiornamento professionali, nonchè di avanzamento;
 - imbarco su navi della marina militare e mercantile.

Popolazione presente

La *popolazione presente* di ciascun Comune è costituita dalle persone presenti nel Comune alla data del Censimento ed aventi in esso dimora abituale nonchè dalle persone presenti nel Comune alla data del Censimento ma aventi dimora abituale in altro Comune o all'estero.

Età

L'età è computata in anni compiuti. Così ad esempio:

- 0 anni: dalla nascita al giorno precedente il 1° compleanno;
- 1 anno: dal giorno del 1° compleanno al giorno precedente il 2° compleanno;
- meno di 5 anni: dalla nascita al giorno precedente il 5° compleanno;
- 5-9 anni: dal giorno del 5° compleanno al giorno precedente il 10° compleanno.

Grado di istruzione

Il *grado di istruzione* si riferisce al più alto titolo di studio conseguito in qualsiasi scuola (pubblica o privata, italiana o straniera, anche all'estero) e non alla più alta classe o al più alto corso

frequentato con successo. Le persone in possesso di due o più titoli di studio dello stesso grado dovevano indicare quello ritenuto più importante in relazione all'eventuale attività professionale esercitata.

Si riportano le seguenti definizioni:

laureati sono coloro che, avendo seguito un corso completo di studi universitari (della durata minima di quattro anni), hanno conseguito un diploma di laurea;

forniti di diploma universitario o equipollente sono coloro che hanno conseguito una abilitazione specifica dopo un corso di studi universitari della durata inferiore a quattro anni (diploma di statistica, di vigilanza alle scuole elementari, ISEF, ecc.);

forniti di diploma che permette l'accesso all'università sono coloro che hanno conseguito un diploma che permette l'iscrizione ad un corso di studi universitari (ad esempio, maturità di Istituto professionale, maturità di Istituto tecnico, diploma di Istituto magistrale, diploma di Liceo classico, scientifico, linguistico, artistico, ecc.);

forniti di diploma che non permette l'accesso all'università sono coloro che hanno conseguito un diploma, dopo un ciclo di studi della durata inferiore a cinque anni, che non permette l'iscrizione ad un corso di studi universitari (ad esempio, qualifica di Istituto Professionale, diploma di Conservatorio o Istituto di musica, diploma di Scuola magistrale, ecc.);

forniti di licenza media inferiore sono coloro che hanno conseguito una licenza di scuola secondaria di primo grado che consente l'accesso alle scuole secondarie di secondo grado (alla licenza di scuola media inferiore è assimilata la licenza di avviamento professionale);

forniti di licenza elementare sono coloro che hanno conseguito la licenza elementare o il certificato rilasciato dopo un corso di scuola popolare di tipo C;

alfabeti privi di titolo di studio sono coloro che hanno dichiarato di saper leggere e/o scrivere, pur non avendo conseguito la licenza elementare; gli scolari (anche se iscritti, alla data del Censimento, alla prima elementare) e le persone che hanno conseguito il certificato di proscioglimento (terza elementare) fino al 1955, anno nel quale tale certificato è stato abolito;

analfabeti sono coloro che hanno dichiarato di non sapere leggere e scrivere. Questa definizione non coincide con quella adottata dall'UNESCO che, utilizzando il concetto di alfabetizzazione funzionale, fenomeno impossibile da rilevare con lo strumento censuario, considera analfabeta non solo chi non sa né leggere né scrivere, ma anche chi non è in grado di «leggere e scrivere, comprendendolo, un semplice testo relativo alla vita di tutti i giorni».

Condizione professionale o non professionale

La *popolazione in condizione professionale* è costituita dalle persone che, nella settimana precedente la data del Censimento, risultavano occupate o disoccupate alla ricerca di nuova occupazione.

Sono considerate *occupate* le persone che possiedono un'occupazione (in proprio o alle dipendenze) da cui traggono una retribuzione o un profitto, comprese le persone che collaborano,

senza avere un regolare contratto di lavoro, con un familiare che svolge un'attività lavorativa in modo autonomo (coadiuvanti).

Sono considerate *disoccupate alla ricerca di nuova occupazione* le persone che hanno perduto una precedente occupazione alle dipendenze e sono alla ricerca attiva di una nuova occupazione sempre che siano in grado di accettarla se viene loro offerta.

La *popolazione in condizione non professionale* è costituita:

- da tutti i bambini e ragazzi con meno di 14 anni;
- dalle persone in cerca di prima occupazione;
- dalle casalinghe;
- dagli studenti;
- dalle persone ritirate dal lavoro;
- dagli altri censiti in età da 14 anni e oltre che non rientrano nelle quattro voci precedenti, compresi coloro che stanno assolvendo gli obblighi di leva.

Si riportano di seguito alcune definizioni:

persone in cerca di prima occupazione, sono coloro che non hanno mai esercitato un'attività lavorativa o hanno cessato un'attività lavorativa in proprio e sono alla ricerca attiva di un'occupazione sempre che siano in grado di accettarla se viene loro offerta;

casalinghe, sono coloro che si dedicano prevalentemente alla cura della propria famiglia e della propria casa;

studenti, sono coloro che si dedicano prevalentemente allo studio;

persone ritirate dal lavoro, sono coloro che hanno cessato un'attività lavorativa per raggiunti limiti di età o altra causa.

È il caso di precisare che le persone in condizione professionale e quelle in cerca di prima occupazione confluiscono nella cosiddetta *popolazione attiva*; la popolazione in condizione non professionale depurata dalle persone in cerca di prima occupazione costituisce invece la *popolazione non attiva*.

Professione

Per *professione* si intende l'attività individuale esercitata dalle persone costituenti la popolazione attiva, ad esclusione delle persone in cerca di prima occupazione.

La specificazione della professione è determinata dal tipo di lavoro e dalle principali attività o mansioni svolte durante lo stesso e viene identificata attraverso le seguenti tre componenti: il livello di autonomia/responsabilità nei processi decisionali, l'area di specializzazione e la «funzione».

Per le persone addette al culto esercitanti una professione non inerente all'esercizio del culto è stata considerata l'attività di tipo civile da esse svolta (ad esempio: per un sacerdote esercitante

la professione di insegnante presso una scuola pubblica o privata si è considerata la professione di insegnante; per una suora infermiera si è considerata la professione di infermiera, e così via).

Per le persone disoccupate è stata considerata la professione esercitata prima della disoccupazione.

Per notizie più analitiche si rinvia al volume dell'Istat *Classificazione delle professioni, Metodi e norme, Serie C, Edizione 1991*, utilizzato per il Censimento del 1991. A tal fine è opportuno precisare che esistono difficoltà di comparazione con la classificazione Istat adottata nei Censimenti precedenti, essendo molto diversi i criteri classificatori utilizzati. Si rimanda per i confronti all'appendice del fascicolo suddetto in cui sono riportate le Tabelle di ragguglio tra la Classificazione delle professioni 1991 e quella del 1981 e tra la Classificazione italiana e la Classificazione Isco-88.

Per la professione e i due caratteri seguenti (posizione nella professione e attività economica) è necessario tener presente che le persone con più di una attività lavorativa hanno fornito le notizie facendo riferimento alla principale attività svolta, cioè a quella che, per continuità di lavoro, per importanza economica o altre considerazioni era ritenuta la prevalente.

Posizione nella professione

Per *posizione nella professione* si intende il livello di autonomia/responsabilità e la «funzione» di ciascuna persona espletante un'attività economica in rapporto all'unità locale in cui viene svolta l'attività stessa (per unità locale si intende lo stabilimento, azienda agricola, officina, laboratorio, cava, miniera, cantiere, bottega, ente, istituto, ufficio, associazione, ecc.).

Nel Fascicolo le posizioni nella professione risultano raggruppate nel modo seguente:

Imprenditori, liberi professionisti:

- imprenditori: coloro che gestiscono in proprio un'impresa (azienda agricola, industriale, commerciale, ecc.) nella quale non impiegano l'opera manuale propria, ma quella di dipendenti;
- liberi professionisti: coloro che esercitano in conto proprio una professione o arte liberale (ad esempio notaio, avvocato, medico dentista, ingegnere edile, ecc.);

Lavoratori in proprio:

- coloro che gestiscono un'azienda agricola, una piccola azienda industriale, una bottega artigiana, un negozio o un esercizio pubblico, partecipandovi col proprio lavoro manuale (in tale posizione sono compresi anche i coltivatori diretti, i mezzadri e simili, nonchè chi lavora nel proprio domicilio direttamente per conto di consumatori e non su commissione di imprese);

Soci di cooperative:

- i membri attivi di cooperative di produzione di beni e/o produzione di servizi indipendentemente dalla specie di attività in cui la cooperativa è operante, cioè coloro che, come corrispettivo dell'opera prestata, non percepiscono una remunerazione regolata da contratti di lavoro, ma un compenso proporzionato alla prestazione, nonchè una quota parte degli utili dell'impresa;

Coadiuvanti:

- coloro che collaborano con un familiare che svolge un'attività lavorativa per conto proprio, senza avere un rapporto di lavoro regolato da contratto;

Dirigenti:

- coloro che ricoprono un ruolo caratterizzato da un elevato grado di professionalità, autonomia e potere decisionale ed esplicano la loro funzione al fine di promuovere, coordinare e gestire la realizzazione degli obiettivi dell'impresa o dell'ente presso cui lavora. Per le Amministrazioni sono da considerarsi come «dirigente» le qualifiche previste dal D.P.R. 30 giugno 1972, n.748; per tutte le altre Amministrazioni pubbliche, siano esse a carattere centrale o locale, si considerano le qualifiche equivalenti. Per gli appartenenti alle FF.AA. e corpi similari sono considerati «dirigenti» gli ufficiali con grado superiore a quello di tenente colonnello o posizioni assimilate;

Direttivi, quadri, impiegati:

- direttivi, quadri: coloro che esercitano funzioni direttive e di coordinamento siano esse tecniche, scientifiche o amministrative. Per gli appartenenti alle FF.AA. e corpi similari sono considerati «direttivi-quadri» gli ufficiali con grado inferiore a quello di colonnello o posizioni assimilate. Sono altresì considerati «direttivi-quadri» i presidi e i professori di scuola media superiore e inferiore;

- impiegati: coloro che esercitano funzioni di concetto o esecutive siano esse tecniche, scientifiche o amministrative. Per quanto riguarda gli appartenenti alle FF.AA. e corpi similari sono considerati impiegati i sottufficiali o posizioni assimilate;

Altri lavoratori dipendenti:

- appartenenti alle categorie speciali (intermedi): coloro che guidano e controllano, con apporto di adeguata competenza tecnico-pratica, gruppi di altri lavoratori;

- capi operaio e operai specializzati, qualificati e comuni: coloro che esercitano un'attività per la cui esecuzione si richiedono conoscenze specialistiche o cognizioni tecnico-pratiche, con eventuale guida e controllo di altri operai;

- altri lavoratori dipendenti: coloro che esercitano mansioni di sorveglianza e di custodia come ad esempio: usciere, bidello, guardiano e simili;

- apprendisti: coloro che esercitano un'attività lavorativa per l'apprendimento di un mestiere o professione al fine di effettuare l'addestramento necessario per conseguire una specifica qualificazione professionale;

- lavoranti a domicilio per conto di imprese: coloro che lavorano nel proprio domicilio esclusivamente o prevalentemente su commissione di imprese industriali, commerciali, artigiane e non direttamente per conto di consumatori;

- graduati o militari di carriera delle FF.AA. o similari: con grado fino a caporal maggiore o assimilati, nonché i vigili urbani e del fuoco e le guardie giurate.

Sezioni di attività economica

Per *sezione di attività economica* si intende il campo di attività in cui viene esercitata la professione. Essa è determinata, di norma, in base all'attività esclusiva o principale delle singole unità locali presso cui il censito lavora.

Le sezioni in cui si articola la classificazione delle attività economiche sono le seguenti:

- A - Agricoltura, caccia e silvicoltura
- B - Pesca, piscicoltura e servizi connessi
- C - Estrazione di minerali
- D - Attività manifatturiere
- E - Produzione e distribuzione di energia elettrica, gas e acqua
- F - Costruzioni
- G - Commercio all'ingrosso e al dettaglio; riparazioni di autoveicoli, motocicli e di beni di consumo personali e per la casa
- H - Alberghi e ristoranti
- I - Trasporti, magazzinaggio e comunicazioni
- J - Intermediazione monetaria e finanziaria
- K - Attività immobiliari, noleggio, informatica, ricerca, altre attività professionali ed imprenditoriali
- L - Pubblica Amministrazione e Difesa; assicurazione sociale obbligatoria
- M - Istruzione
- N - Sanità e altri servizi sociali
- O - Altri servizi pubblici, sociali e personali
- P - Servizi domestici presso famiglie e convivenze
- Q - Organizzazioni ed organismi extraterritoriali

Poichè la nuova classificazione delle attività economiche, predisposta per il Censimento del 1991 (*Istat Classificazione delle attività economiche, Metodi e Norme, Serie C, n.11*) ha subito una profonda revisione rispetto a quella adottata nel Censimento precedente, si rinvia al fascicolo suddetto per ulteriori analitiche notizie, per la tabella di ragguglio tra la classificazione del 1991 e quella del 1981 e la tabella di corrispondenza tra la classificazione italiana e quelle internazionali.

Località abitata

Per *località abitata* si intende un'area più o meno vasta di territorio, conosciuta di norma con un nome proprio, sulla quale sono situate una o più case raggruppate o sparse.

I tipi di località abitate considerate agli effetti del Censimento sono: il centro abitato, il nucleo abitato, le case sparse.

Per *centro abitato* si intende un aggregato di case contigue o vicine con interposte strade, piazze e simili, o comunque brevi soluzioni di continuità, caratterizzato dall'esistenza di servizi od esercizi pubblici (quali, ad esempio una chiesa regolarmente officiata, una scuola, una stazione ferroviaria, tramviaria o automobilistica, un ufficio pubblico, una rivendita di generi di privata, una farmacia od un dispensario farmaceutico, un negozio e simili) costituenti la condizione di una forma autonoma di vita sociale, e generalmente determinanti un luogo di raccolta ove sogliono concorrere anche gli abitanti dei luoghi vicini per ragioni di culto, istruzione, affari, approvvigionamento e simili, in modo da manifestare l'esistenza di una forma di vita sociale coordinata dal centro stesso.

Per *nucleo abitato* si intende la località abitata, priva del luogo di raccolta che caratterizza il centro abitato, costituita da un gruppo di case continue o vicine, con almeno cinque famiglie e con interposte strade, sentieri, spiazzi, aie, piccoli orti, piccoli incolti e simili, purchè l'intervallo tra casa e casa non superi una trentina di metri e sia in ogni modo inferiore a quello intercorrente tra il nucleo stesso e la più vicina delle case manifestamente sparse.

Per *case sparse* si intendono quelle disseminate nel territorio comunale a distanza tale tra loro da non poter costituire nemmeno un nucleo abitato.

Costituiscono inoltre *aree speciali*:

- le isole amministrative ovvero le parti del territorio comunale circondate interamente dal territorio di altro o altri Comuni;
- le isole marittime e lacuali;
- le aree di alta montagna situate sopra il limite dei pascoli completamente disabitate, purchè di una certa ampiezza;
- le paludi e gli acquitrini, purchè di una certa ampiezza;
- i laghi compresi in un solo Comune, purchè di una certa ampiezza;
- la parte di lago diviso tra più Comuni;
- le zone di territorio in contestazione con altri Comuni.

Avvertenze alle tavole

A seguito dell'utilizzazione di programmi informatici per l'elaborazione dei dati, nel calcolo delle composizioni percentuali gli arrotondamenti sono determinati automaticamente. Pertanto le quadrature previste a livello dei totali di alcune tavole possono non corrispondere esattamente al 100,0 previsto dalle elaborazioni.

Le sezioni in cui si articola la classificazione delle attività economiche risultano così raggruppate:

- *Agricoltura*: sezioni A e B;
- *Industria*: sezioni C, D, E e F;
- *Commercio, pubblici servizi, alberghi*: sezioni G e H;
- *Pubblica amministrazione, servizi pubblici e privati*: I, J, K, L, M, N, O, P e Q.
- *Altre attività*: in alcune tavole sotto questa voce vengono raggruppate sia le sezioni G e H (*Commercio, pubblici servizi, alberghi*) che le sezioni I, J, K, L, M, N, O, P e Q (*Pubblica amministrazione, servizi pubblici e privati*).

Tavola 1.1

Per *Indice di vecchiaia* si deve intendere il rapporto percentuale tra la popolazione di 65 anni e più e quella con meno di 14 anni.

Per *Indice di dipendenza* si deve intendere il rapporto percentuale avente a numeratore la somma tra la popolazione con meno di 14 anni e quella di 65 anni e più e a denominatore la popolazione in età da 14 a 64 anni.

Per *Anziani per un bambino* si deve intendere il numero di persone di 65 anni e più per ciascuna con meno di 6 anni.

Tavole 1.2, 2.20, 2.29 e 5.3

Sono considerati in possesso di diploma tutti coloro che hanno conseguito un qualsiasi diploma sia esso universitario o equipollente, che permette l'accesso all'università o che non permette l'accesso all'università.

Nel Censimento del 1961 le persone fornite di certificato di proscioglimento sono state comprese tra le persone in possesso di licenza di scuola elementare.

Tavola 1.3

Nel Censimento del 1971 le persone che stavano assolvendo gli obblighi di leva sono state attribuite alla popolazione in condizione professionale o non professionale sulla base della condizione nella quale si trovavano prima dell'inizio del servizio di leva.

Tavole 2.2 e 2.29

I *separati di fatto* rappresentano un «di cui» dei coniugati in quanto, pur non vivendo con il proprio coniuge per uno stato di crisi della coppia, mantengono lo stato civile di coniugati.

Tavole 2.7, 2.8, 2.9 e 4.16

Nelle voci *altre convivenze* sono comprese le convivenze militari e di altri corpi accasermati.

Tavola 2.10

Nella voce *di cui minorenni* sono compresi gli stranieri con meno di 18 anni indipendentemente, quindi, dalla maggiore età stabilita per legge dai rispettivi Paesi di cittadinanza.

Tavola 2.13

Per *Rapporto di mascolinità* si deve intendere il numero di maschi per cento femmine.

Per *Tasso di attività* si deve intendere il rapporto percentuale tra la popolazione attiva e il totale della popolazione.

Tavole 2.14, 4.31 e 4.32

Un fabbricato è stato considerato esclusivamente ad uso abitativo anche se, al di fuori dell'accesso o degli accessi alle abitazioni, ha negozi, uffici, imprese commerciali, ecc.

Tavole 2.15, 5.17 e 5.24

Per *angolo cottura* si intende un vano che non ha le caratteristiche di stanza o una parte di stanza, stabilmente adibito alla cottura delle vivande e alla rigovernatura delle stoviglie.

Tavola 2.21

È stata considerata l'età massima di 42 anni perché solo nel 1949 l'età fino a cui doveva essere frequentata la scuola dell'obbligo è stata elevata a 14 anni.

Tavole 2.30, 2.31 e 4.8

I dati fanno riferimento agli studenti e alle persone occupate che, il mercoledì precedente la data del Censimento, si sono recate a scuola o al lavoro rientrando nella stessa giornata alla propria dimora abituale.

Ai fini di una corretta interpretazione dei dati occorre tener presente che:

- i lavoratori-studenti hanno fatto riferimento al luogo di lavoro;
- coloro che esercitano la professione su mezzi di trasporto (autisti, ferrovieri, tramvieri, piloti, marittimi, ecc.) hanno indicato il luogo da cui prendono servizio (posteggio, stazione, deposito, aeroporto, porto, ecc.);
- il mezzo di trasporto utilizzato è quello utilizzato per compiere il tratto più lungo (in termini di distanza e non di tempo) del tragitto casa/luogo di studio o di lavoro.

Tavola 3.2

Per *Indice di ricambio* si deve intendere il rapporto percentuale tra la popolazione della classe 60-64 anni e della classe 15-19 anni.

Tavola 3.4

Per *Tasso di non conseguimento della scuola dell'obbligo* si deve intendere il rapporto percentuale che ha a numeratore le persone della classe 15-42 anni che non hanno conseguito il diploma di scuola media inferiore e a denominatore il totale della popolazione della stessa classe.

Tavola 3.5

Per *Tasso di disoccupazione giovanile* si deve intendere il rapporto percentuale che ha a numeratore i giovani della classe 14-29 anni in cerca di prima occupazione o disoccupati alla ricerca di nuova occupazione e a denominatore la popolazione attiva della stessa classe 14-29 anni.

Tavole 3.6 e 4.33

La superficie dell'abitazione fa riferimento alla superficie dei pavimenti delle stanze e dei vani accessori, al netto dei muri perimetrali, murature e scale interne, pilastri, tramezzi, vani di porte e finestre. Inoltre, sono state escluse dal computo le superfici di eventuali balconi, terrazze, verande, cantine, autorimesse, portici, loggiati, solai, cortili, ecc.

Tavola 4.2

Fra le persone laureate in possesso di specializzazione post laurea o di dottorato di ricerca sono comprese anche quelle che hanno conseguito un diploma di «laurea speciale» (secondo diploma di laurea a completamento degli studi: esempio Ingegneria spaziale).

Tavola 4.30

Per abitazione ristrutturata si deve intendere che essa ha subito alcuni interventi rivolti a trasformarla mediante un insieme sistematico di opere che hanno portato ad una abitazione, in tutto o nella maggior parte di essa, diversa dalla precedente.

Tavola 4.36

Per abitazioni che dispongono di apparecchi singoli fissi per il riscaldamento si devono intendere quelle fornite di stufa fissa, caminetto, ecc.

Tavola 6.1

I dati della superficie territoriale dei Comuni sono stati forniti dagli Uffici Tecnici Erariali.

Tavola 6.3

Nell'ambito della Provincia i Comuni sono elencati per ordine alfabetico e nell'ambito di ciascun Comune sono elencati i Centri abitati e i Nuclei abitati, entrambi in ordine alfabetico all'interno di ciascun gruppo, e le Case sparse. Segue l'indicazione delle eventuali Aree speciali con l'elencazione dei relativi centri o nuclei.

Per facilitare la lettura, le denominazioni delle entità territoriali considerate sono state evidenziate con caratteri tipografici differenti e precisamente: i **COMUNI** in neretto maiuscolo, i **CENTRI ABITATI** in maiuscolo/tondo chiaro, i **Nuclei abitati** in maiuscolo/minuscolo tondo chiaro, le *case sparse* in corsivo minuscolo chiaro, le **Aree speciali** neretto maiuscolo/minuscolo.

Altitudine: per i Comuni e le aree speciali è stata indicata l'altitudine massima e minima del rispettivo territorio; tali valori sono stati determinati prescindendo dalle altitudini concernenti le zone di territorio in contestazione tra i Comuni. L'altitudine dei Centri abitati si riferisce al principale luogo di raccolta (di norma la piazza del municipio o della chiesa parrocchiale o del mercato); l'altitudine dei Nuclei abitati fa riferimento ad un punto intermedio del terreno su cui sorgono le case dei nuclei stessi.

Nei territori in contestazione, allo scopo di evitare omissioni o duplicazioni, la rilevazione censuaria è stata affidata ad uno solo dei Comuni interessati. Si ritiene opportuno precisare che:

- permanendo irrisolta la controversia territoriale, i territori in contestazione sono stati riportati in corrispondenza di ciascuno dei Comuni interessati ma, ai fini del calcolo del numero delle aree dei Centri abitati e dei Nuclei abitati, riportato nella Tav. 6.1, essi sono stati considerati una sola volta, e precisamente, nell'ambito del Comune incaricato della rilevazione censuaria;
- le controversie relative all'appartenenza all'uno o all'altro Comune della popolazione residente nei territori oggetto di contestazione sono state risolte in base alle risultanze anagrafiche, nel senso che sono state computate nella popolazione di ciascun Comune le famiglie che risultavano di fatto iscritte nella rispettiva Anagrafe della popolazione residente;
- la superficie delle zone di territorio in contestazione è riportata in Appendice, Tavola B.

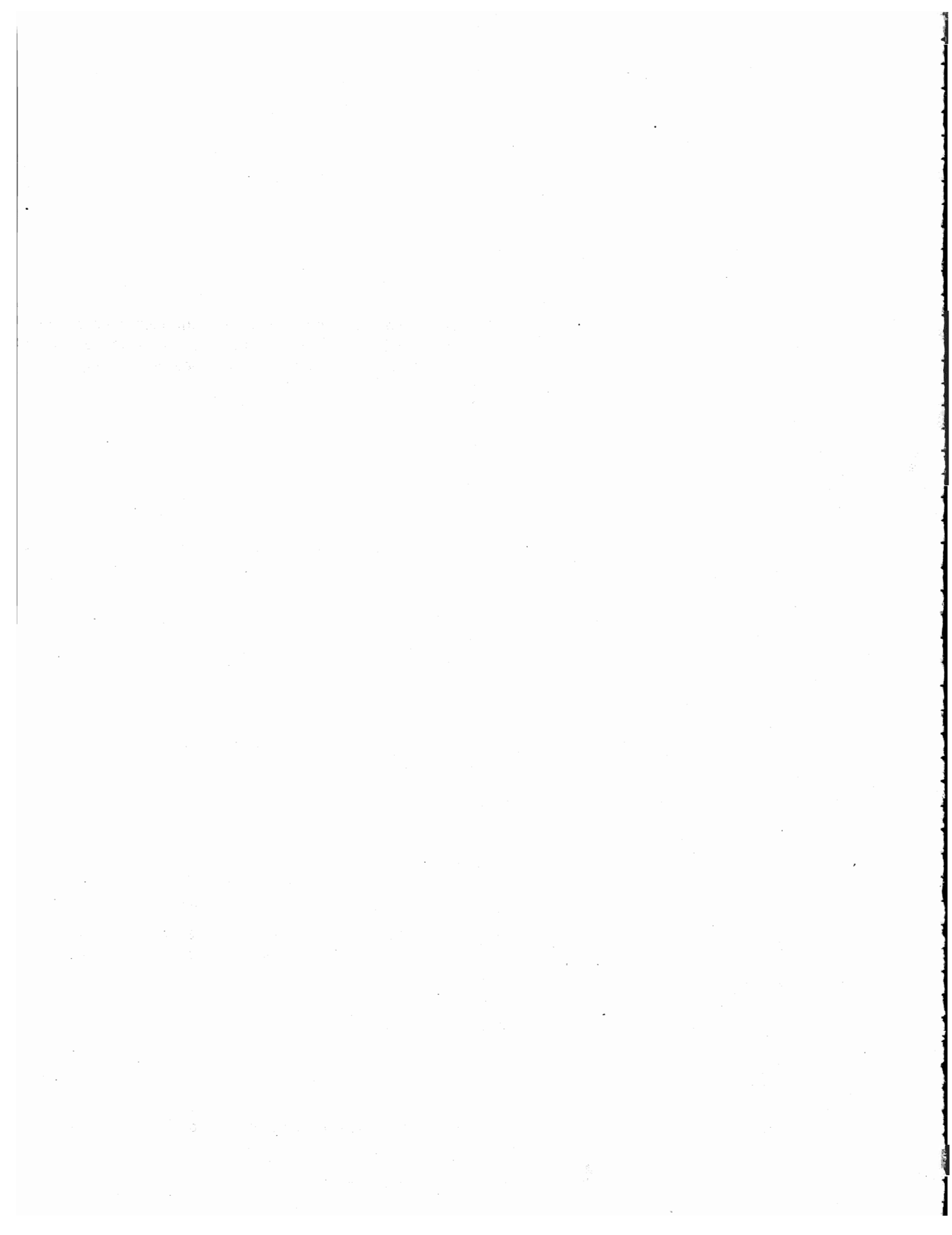

Grafici



Grafico 1 - Densità della popolazione residente per Comune



Grafico 2 - Popolazione per classe di ampiezza demografica dei Comuni dal 1961 al 1991 ai confini dell'epoca (composizione percentuale)

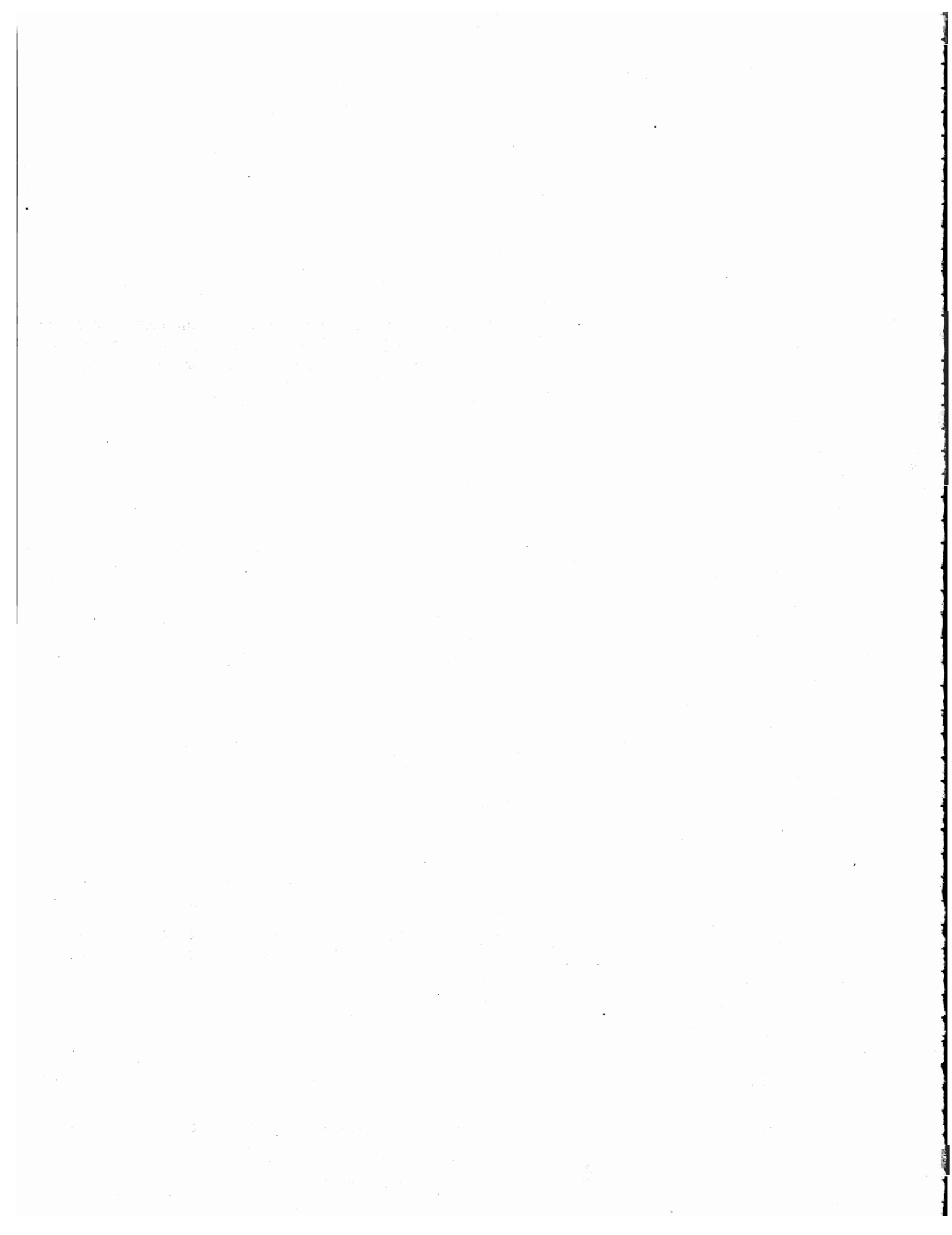

Grafico 3 - Numero medio dei componenti per famiglia dal 1961 al 1991

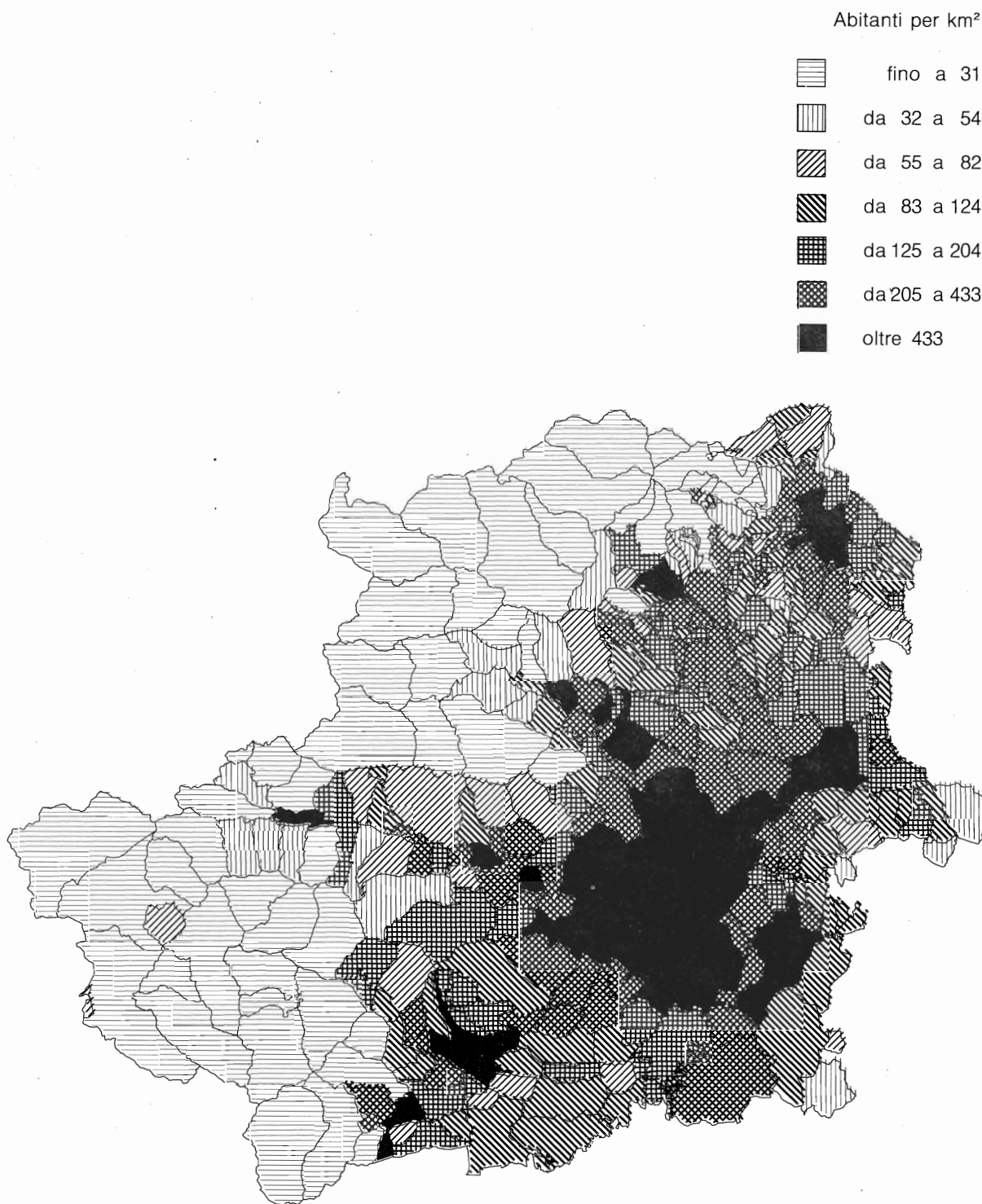

Grafico 4 - Famiglie secondo il numero dei componenti dal 1961 al 1991 (composizione percentuale)

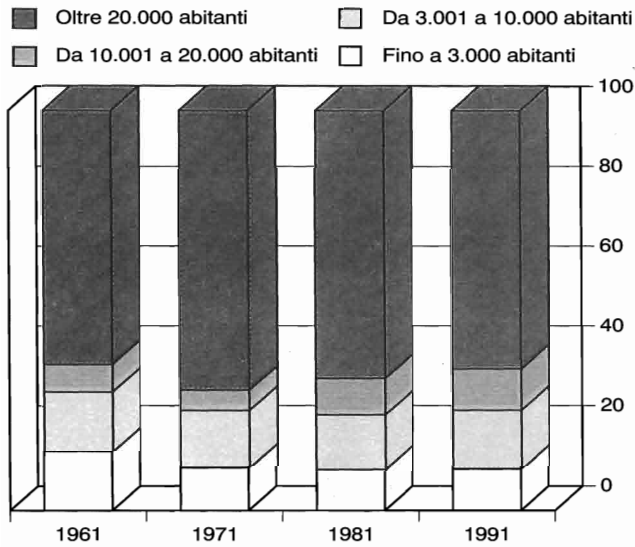

Grafico 5 - Indice di vecchiaia * per Comune

Anziani per 100 giovani

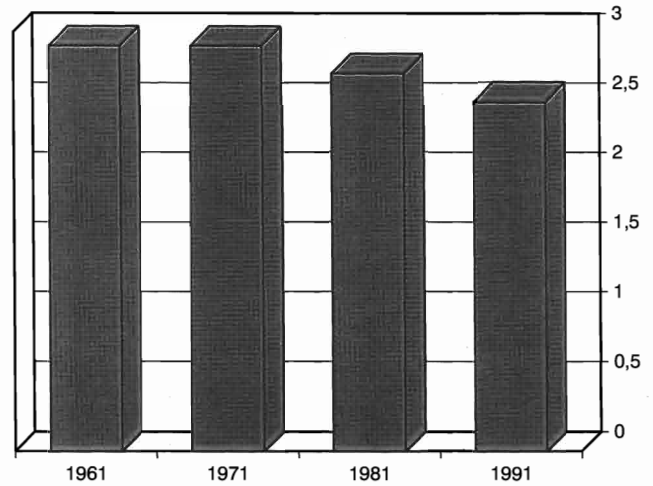

* L'indice è calcolato come rapporto fra la popolazione in età da 65 anni in poi e quella in età inferiore a 14 anni, moltiplicato per 100.

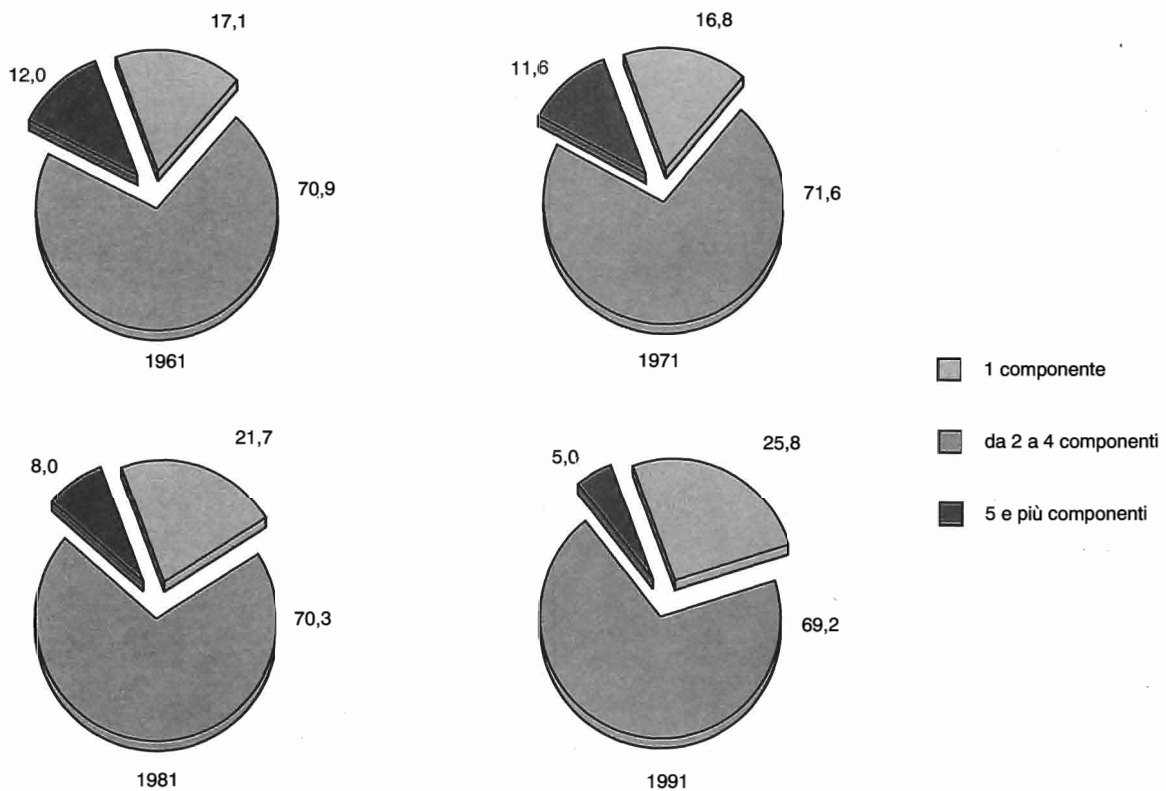
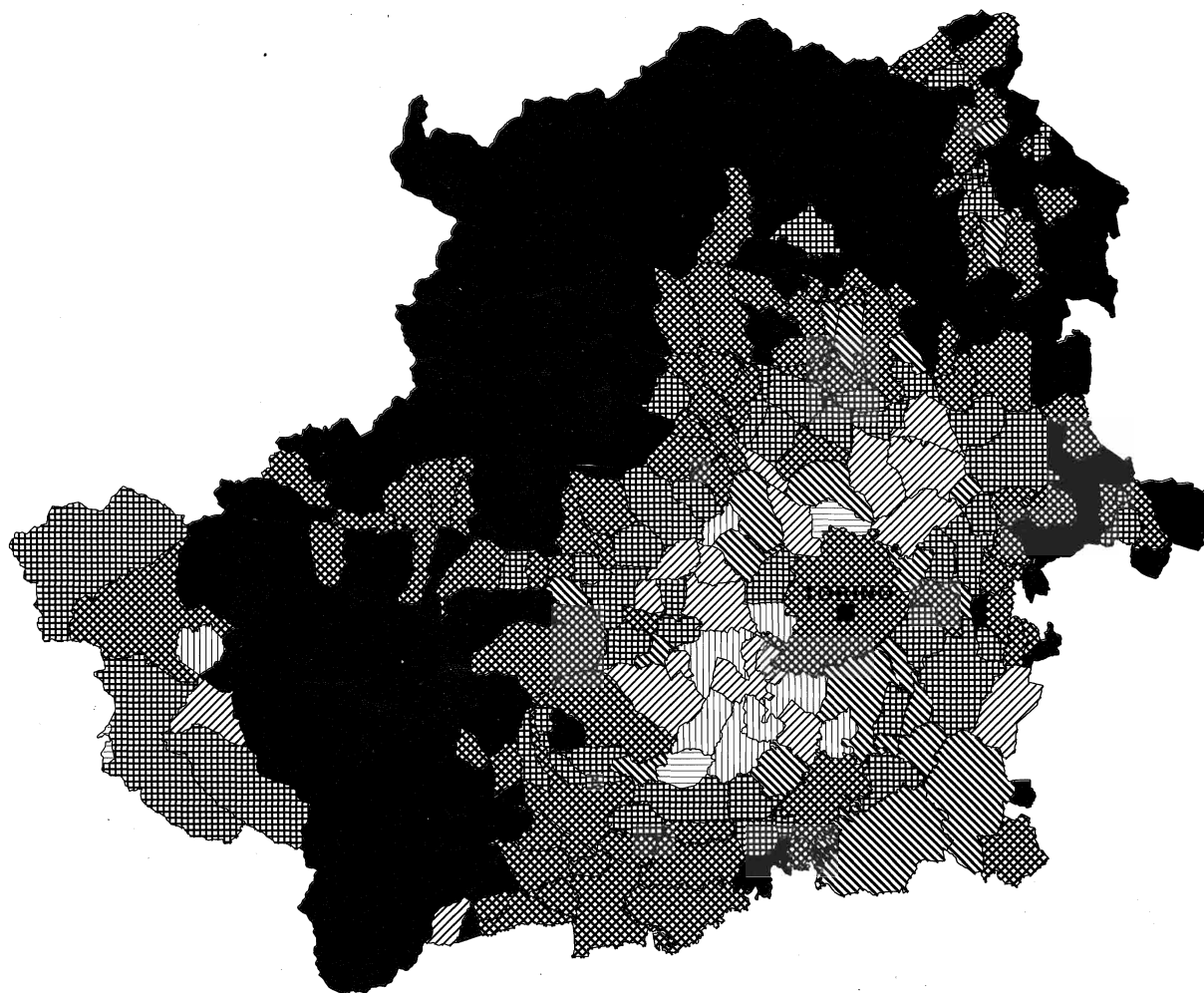
Grafico 6 - Distribuzione per sesso, classe di età e stato civile della popolazione residente al Censimento del 1991 (valori percentuali)

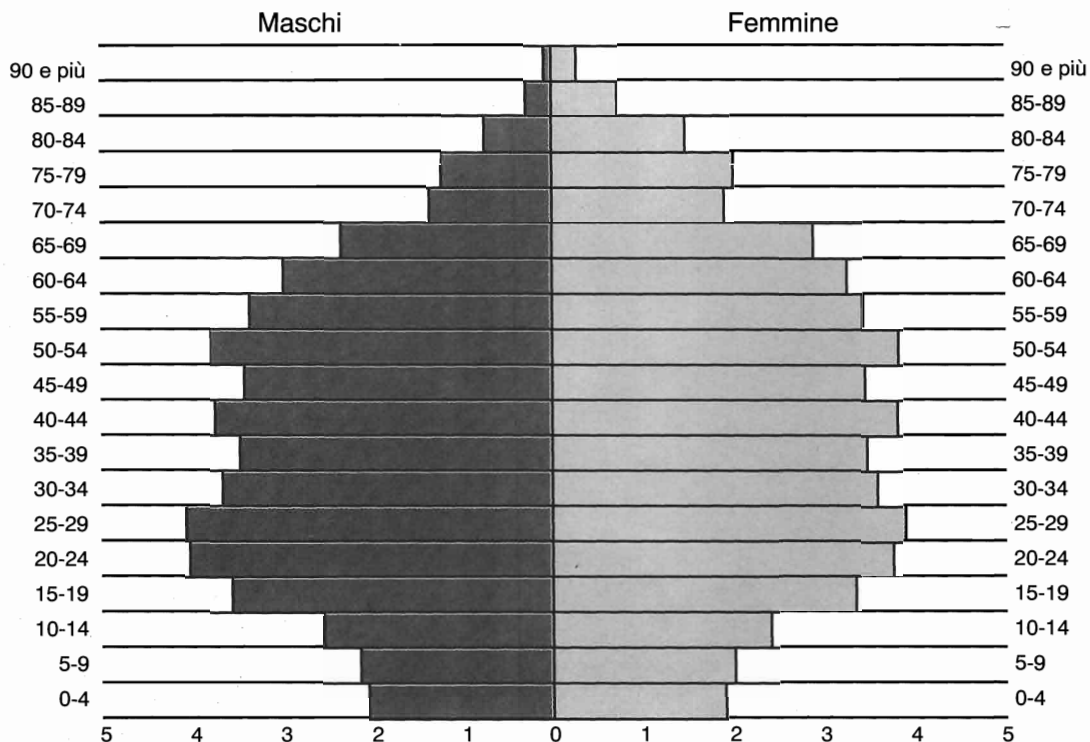

POPOLAZIONE PER STATO CIVILE

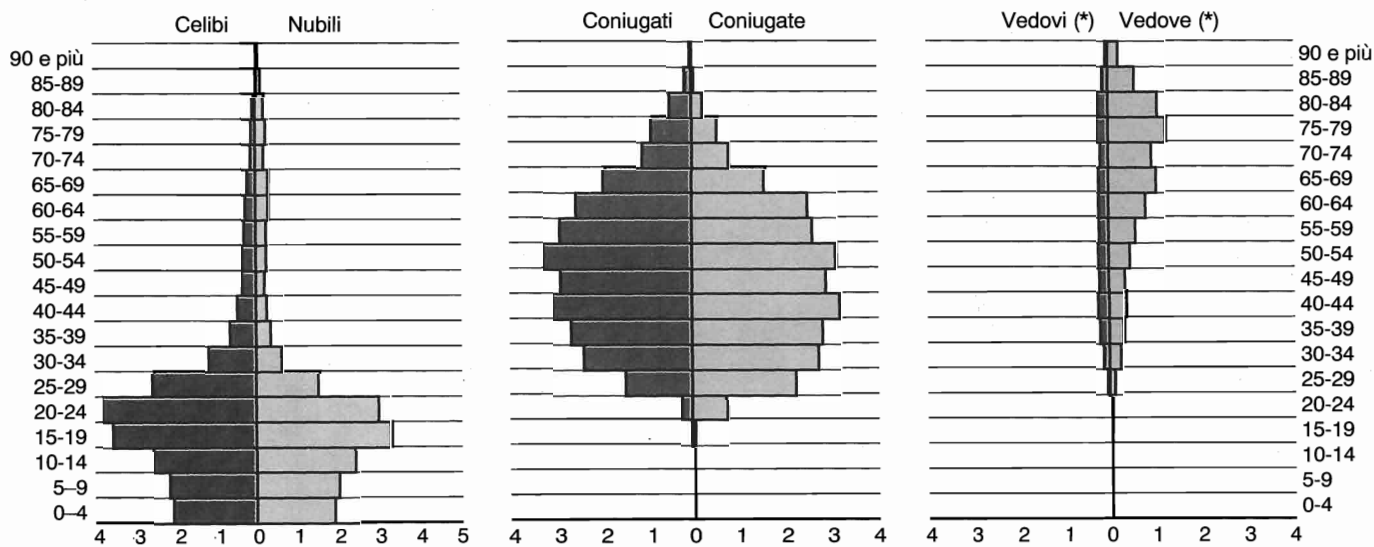

(*) Inclusi divorziati/e e separati/e

Grafico 7 - Popolazione in età da 6 anni in poi per grado di istruzione dal 1961 al 1991 (valori percentuali) (*)

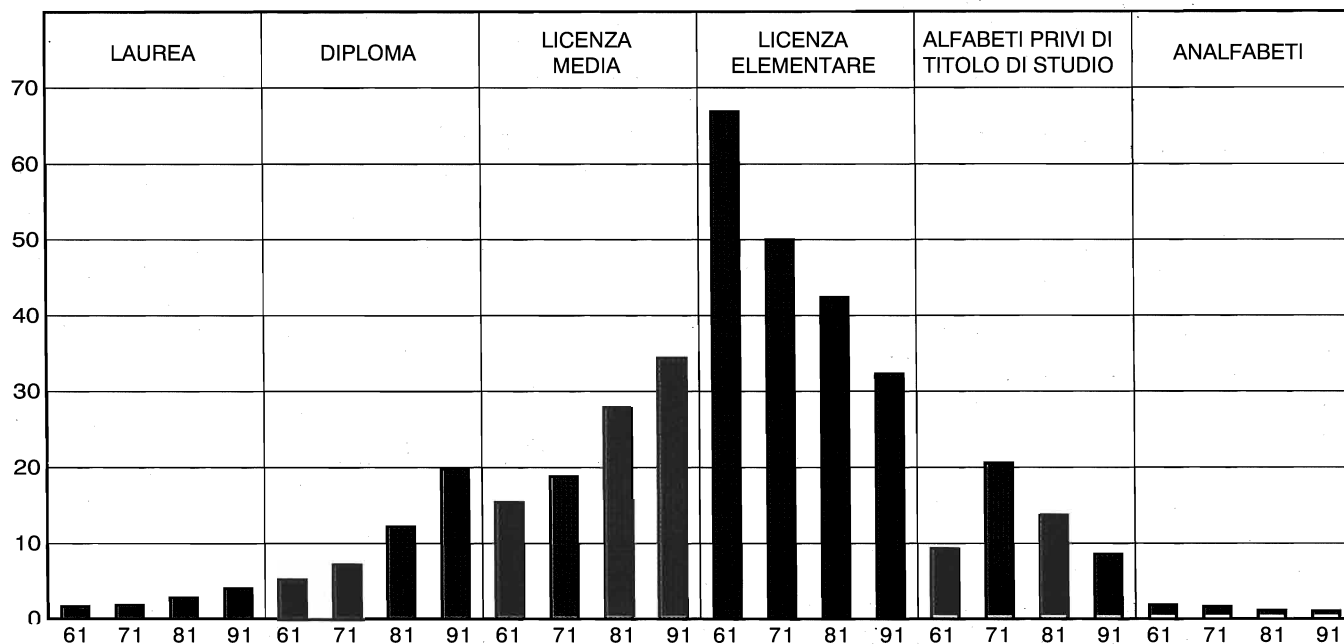

(*) Per la corretta lettura del grafico si faccia riferimento alle avvertenze alla Tavola 1.2 pag. 42

Grafico 8 - Percentuale di donne nei diversi gradi di istruzione dal 1961 al 1991



Grafico 9 - Popolazione attiva dal 1961 al 1991

PERCENTUALE SUL TOTALE DELLA POPOLAZIONE RESIDENTE IN ETÀ DI 14 ANNI E PIÙ



COMPOSIZIONE PERCENTUALE PER SESSO

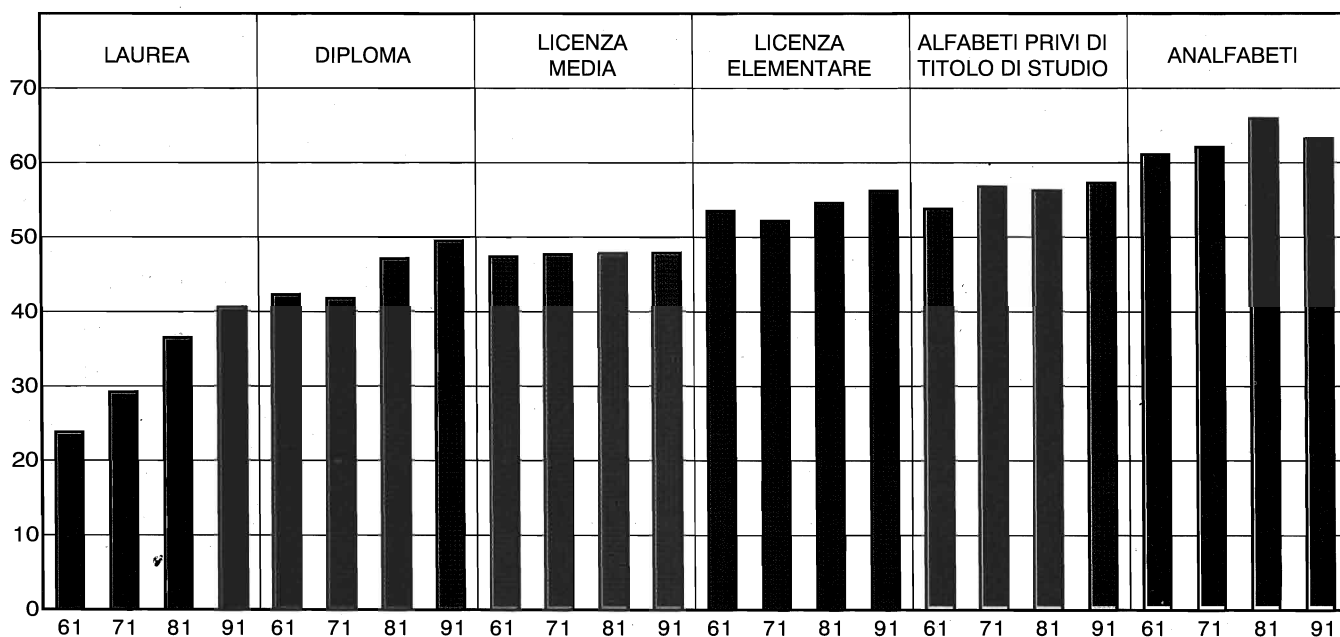
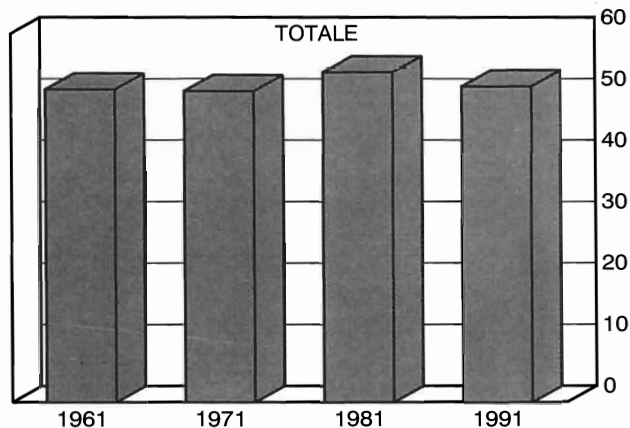

Grafico 10 - Popolazione attiva in condizione professionale per ramo di attività economica dal 1961 al 1991 (*) (composizione percentuale)

Altre attività Industria Agricoltura

TOTALE

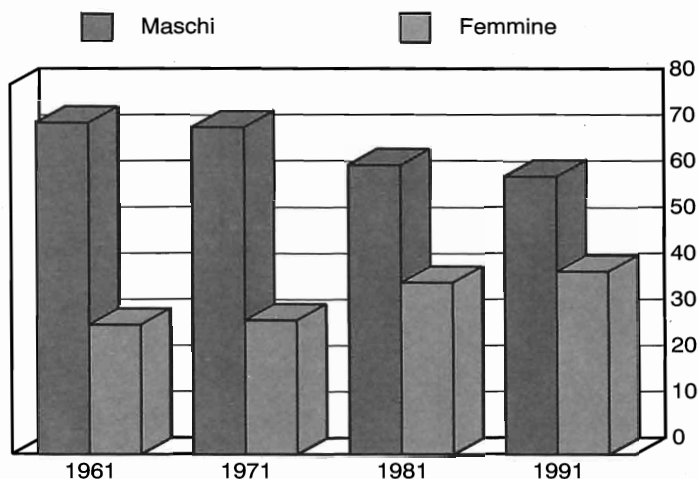
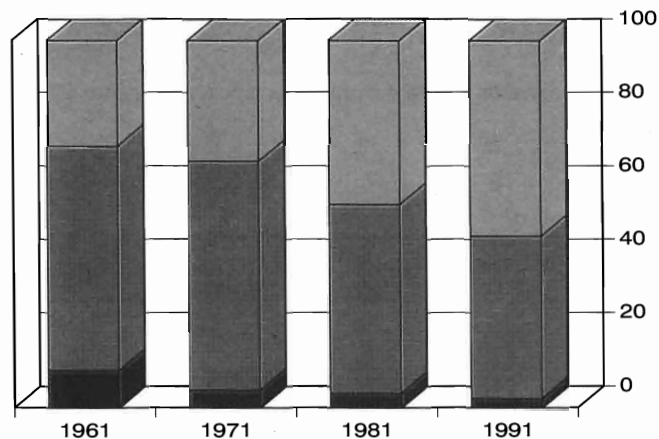

MASCHI

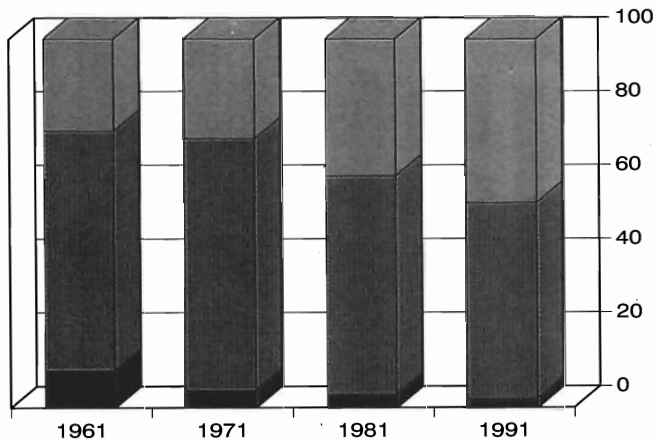

FEMMINE

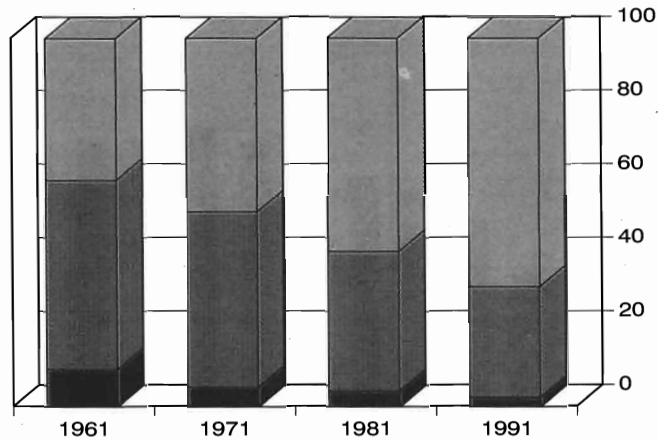

(*) Viene considerata la popolazione residente attiva da 10 anni in poi solo per il 1961

Grafico 11 - Popolazione attiva e non attiva al Censimento del 1991



Grafico 12 - Disoccupati e persone in cerca di prima occupazione per sesso e classe di età al Censimento del 1991 (valori percentuali)



Grafico 13 - Numero delle abitazioni dal 1961 al 1991

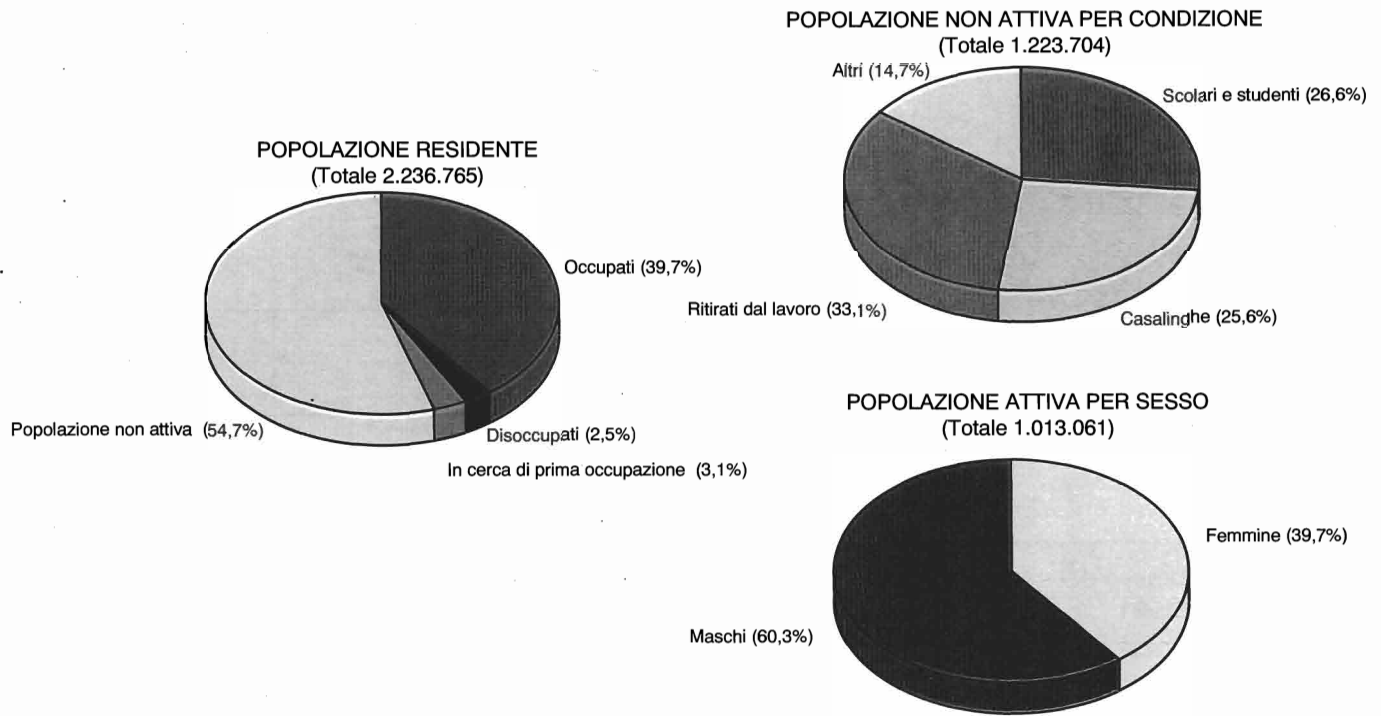

Grafico 14 - Numero delle stanze dal 1961 al 1991

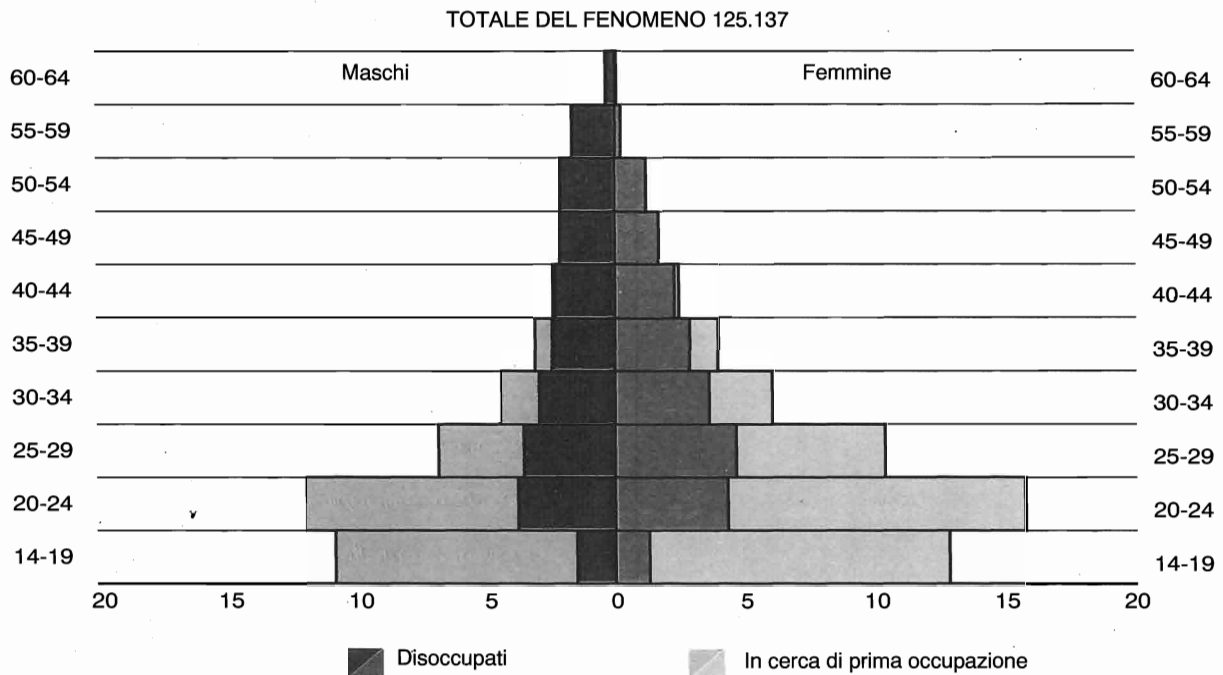

Grafico 15 - Numero medio di occupanti per stanza dal 1961 al 1991

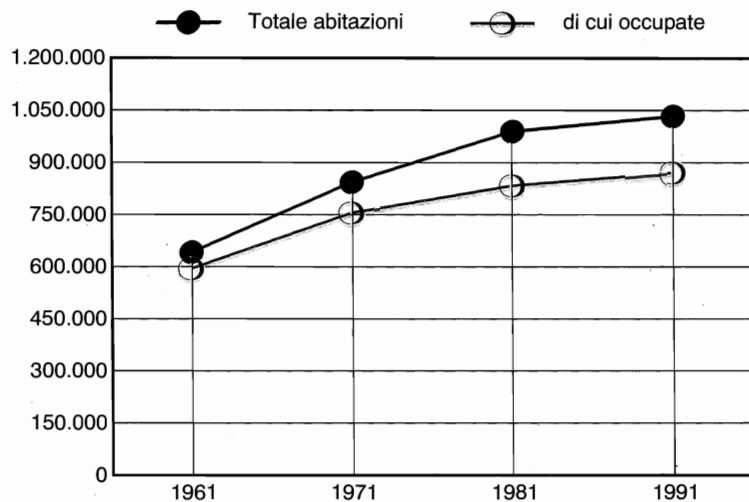

Grafico 16 - Abitazioni occupate per titolo di godimento al Censimento 1991 (composizione percentuale)

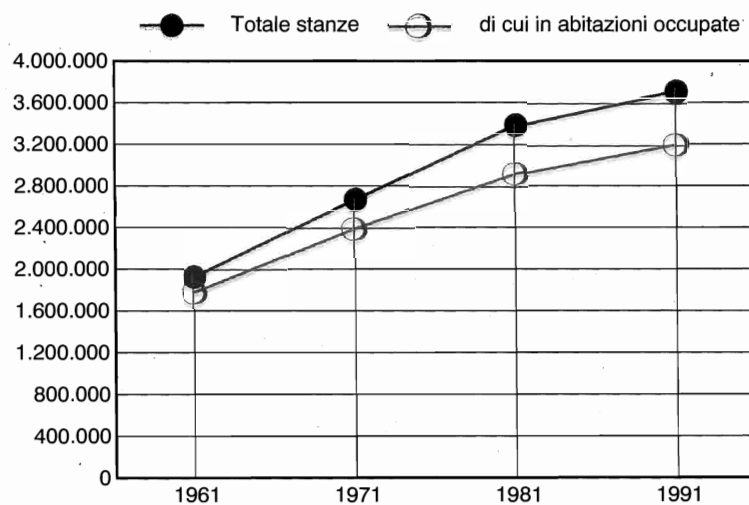

Grafico 17 - Abitazioni non occupate da residenti per motivo della non occupazione al Censimento 1991 (composizione percentuale)

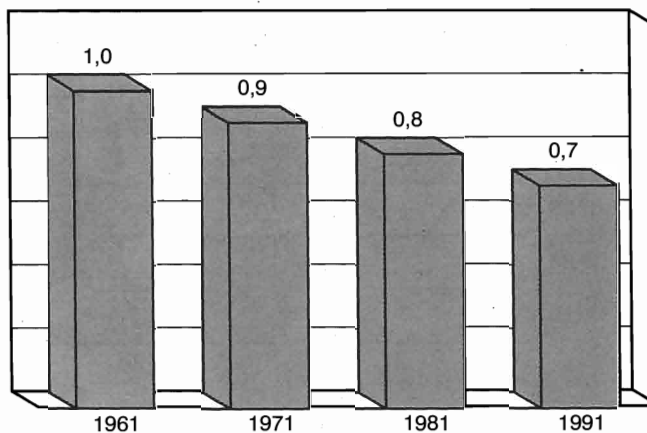

Grafico 18 - Abitazioni occupate e non occupate da residenti per epoca di costruzione

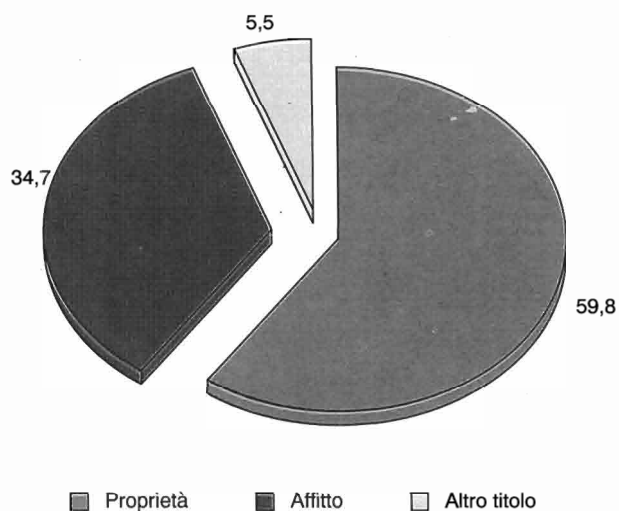

Grafico 19 - Abitazioni occupate per numero di stanze e costruite negli ultimi due decenni (composizione percentuale nel periodo)



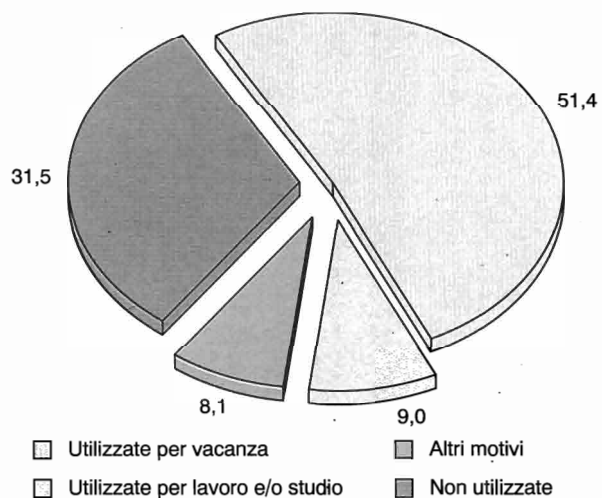

Parte prima
I caratteri generali

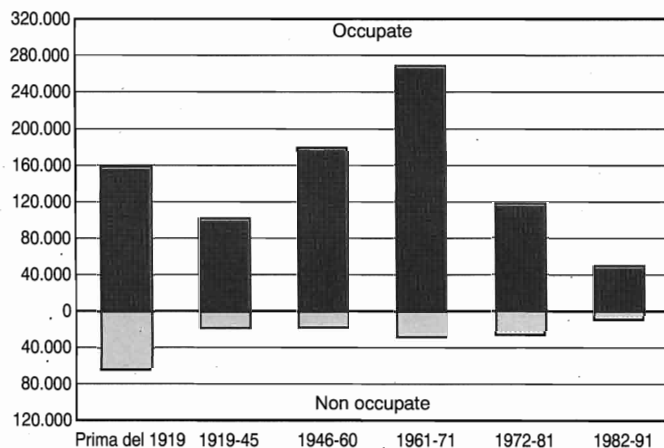
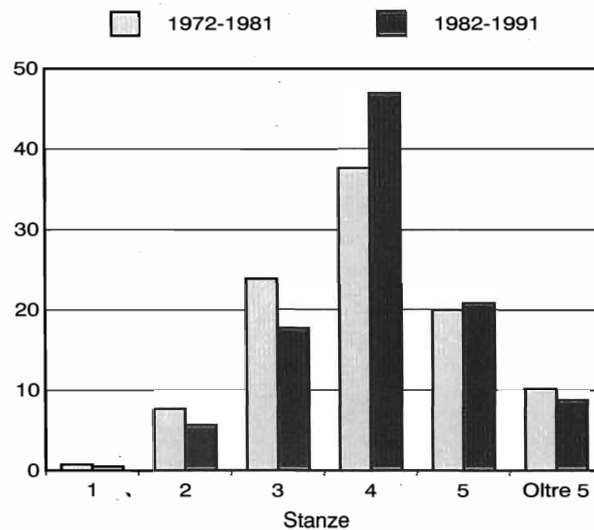
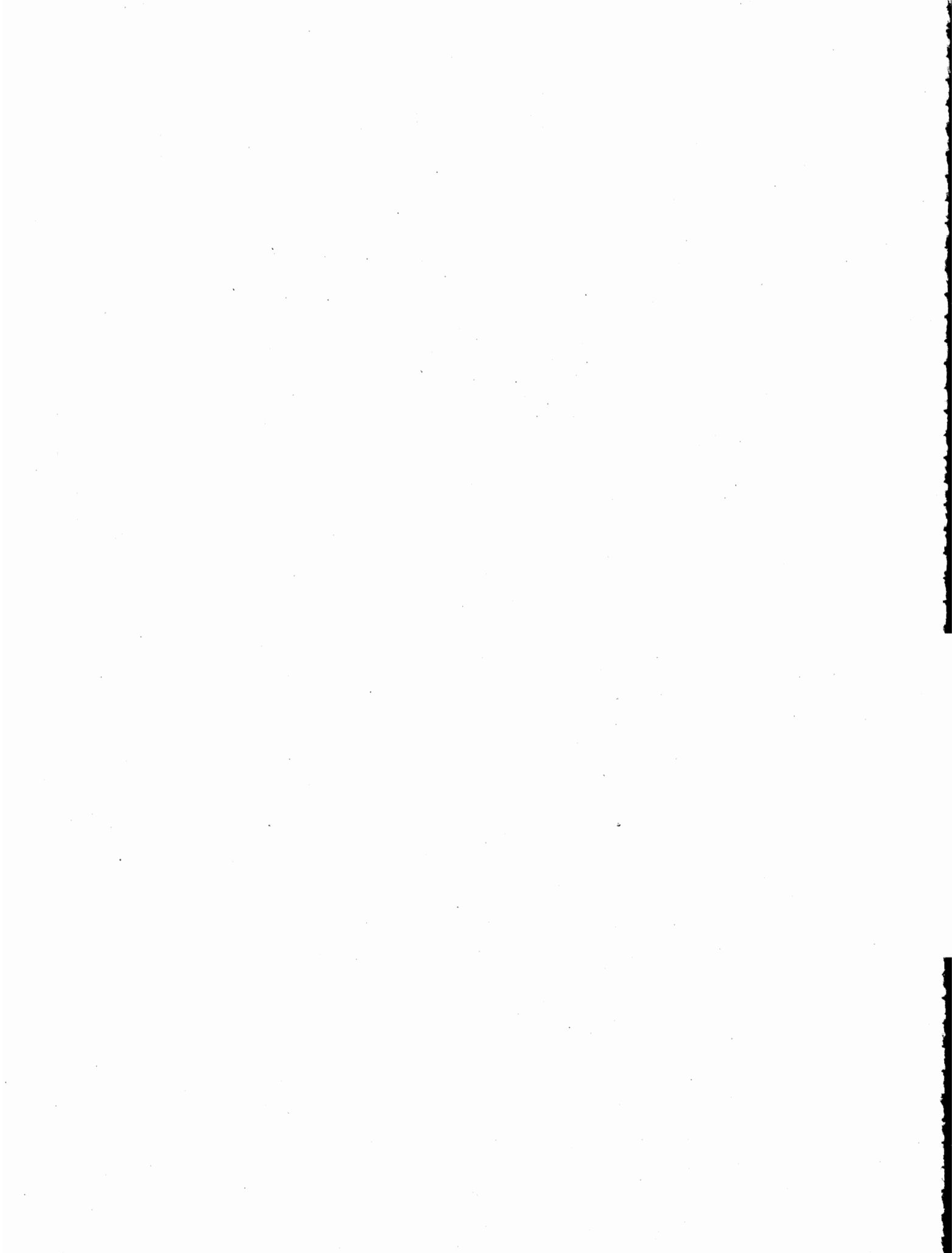
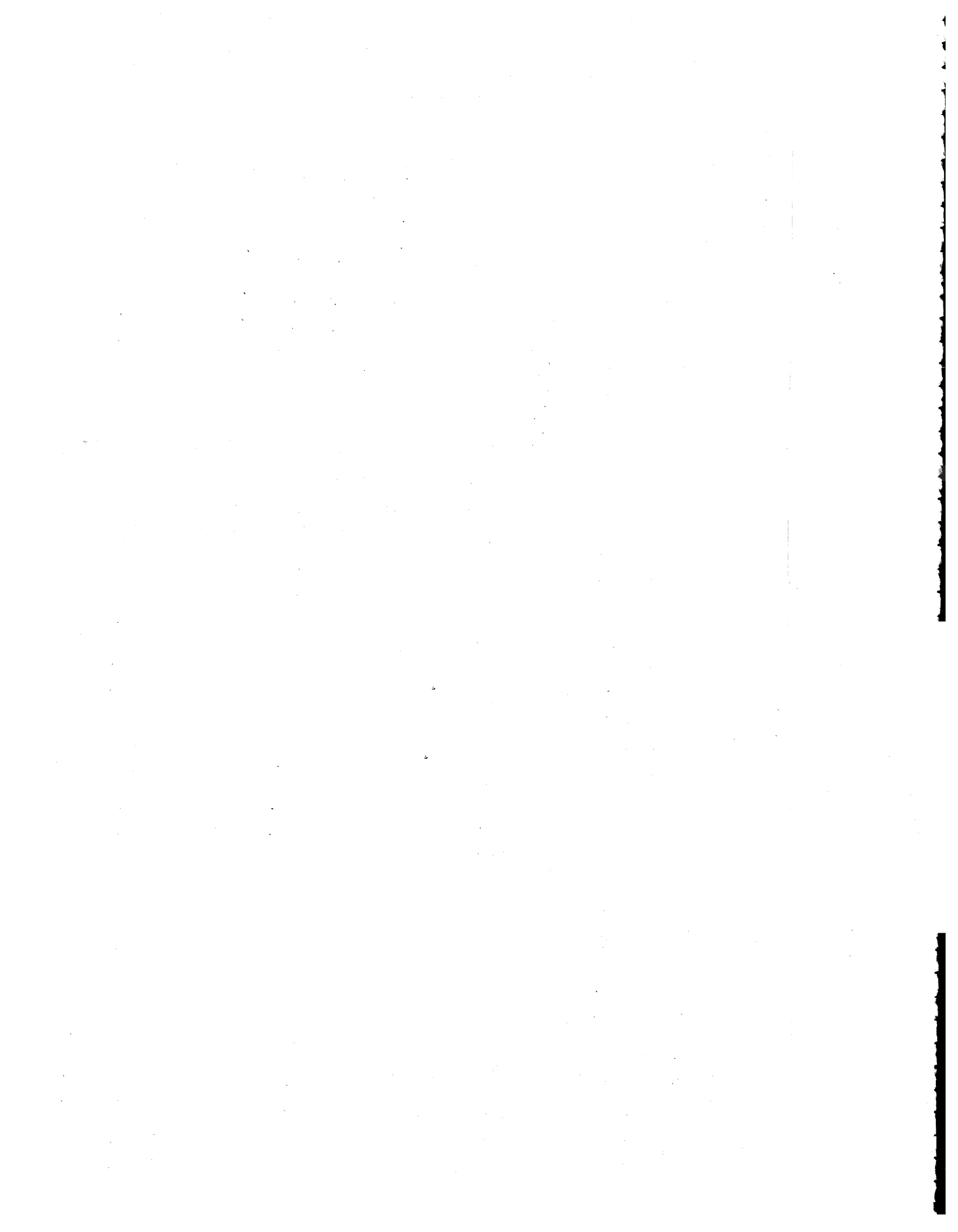

CAPITOLO 1 - TORINO NEGLI ULTIMI 30 ANNI ATTRAVERSO I CENSIMENTI

Tavola 1.1 - Popolazione residente e famiglie

AGGREGATI	CENSIMENTI			
	1961	1971	1981	1991
POPOLAZIONE RESIDENTE	1.824.254	2.287.016	2.345.771	2.236.765
Popolazione residente con meno di 6 anni	139.594	213.824	145.309	105.696
% POPOLAZIONE RESIDENTE CON MENO DI 6 ANNI	7,7	9,3	6,2	4,7
Popolazione residente di 65 anni e più	199.492	254.498	303.678	340.816
% POPOLAZIONE RESIDENTE DI 65 ANNI E PIÙ	10,9	11,1	12,9	15,2
% DI DONNE TRA LA POPOLAZIONE RESIDENTE DI 65 ANNI E PIÙ	59,5	60,0	61,2	60,6
Popolazione residente di 75 anni e più	64.972	85.083	111.722	151.419
% POPOLAZIONE RESIDENTE DI 75 ANNI E PIÙ	3,6	3,7	4,8	6,8
% DI DONNE TRA LA POPOLAZIONE RESIDENTE DI 75 ANNI E PIÙ	61,5	64,4	66,7	65,7
INDICE DI VECCHIAIA	65,0	54,3	73,3	128,2
INDICE DI DIPENDENZA	38,4	46,3	44,1	37,2
ANZIANI PER 1 BAMBINO	1,4	1,2	2,1	3,2
FAMIGLIE	620.113	777.165	859.975	886.053
Numero di componenti per famiglia	2,9	2,9	2,7	2,5
FAMIGLIE CON 1 COMPONENTE	106.334	130.330	186.543	228.768
% famiglie con 1 componente	17,1	16,8	21,7	25,8
FAMIGLIE CON 5 COMPONENTI E PIÙ	74.145	89.846	68.374	43.880
% famiglie con 5 componenti e più	12,0	11,6	8,0	5,0
Famiglie di tipo A	113.398	137.331	193.274	235.148
% FAMIGLIE DI TIPO A	18,3	17,7	22,5	26,5
Famiglie di tipo B	119.687	151.094	165.090	177.910
% FAMIGLIE DI TIPO B	19,3	19,4	19,2	20,1
Famiglie di tipo C	286.565	382.179	426.492	407.666
% FAMIGLIE DI TIPO C	46,2	49,2	49,6	46,0
Famiglie di tipo D	100.463	106.561	75.119	65.329
% FAMIGLIE DI TIPO D	16,2	13,7	8,7	7,4

Tavola 1.2 - Istruzione

AGGREGATI	CENSIMENTI			
	1961	1971	1981	1991
POPOLAZIONE RESIDENTE DI 6 ANNI E PIÙ	1.684.660	2.073.192	2.200.462	2.131.069
Maschi	814.596	1.010.314	1.064.948	1.032.139
Femmine	870.064	1.062.878	1.135.514	1.098.930
Laureati	27.046	37.319	62.025	85.845
% LAUREATI	1,6	1,8	2,8	4,0
% di donne tra i laureati	23,8	29,2	36,5	40,6
Diplomati	85.250	147.895	268.466	421.098
% DIPLOMATI	5,1	7,1	12,2	19,8
% di donne tra i diplomati	42,3	41,8	47,1	49,5
Con licenza media inferiore	258.799	389.875	611.374	731.825
% CON LICENZA MEDIA INFERIORE	15,4	18,8	27,8	34,3
% di donne tra le persone con licenza media inferiore	47,4	47,7	47,7	47,9
Con licenza elementare	1.127.146	1.037.012	931.909	687.889
% CON LICENZA ELEMENTARE	66,9	50,0	42,4	32,3
% di donne tra le persone con licenza elementare	53,5	52,2	54,6	56,2
Alfabeti senza titolo di studio	156.770	427.458	301.495	183.442
% ALFABETI	9,3	20,6	13,7	8,6
% di donne tra gli alfabeti	53,8	56,7	56,2	57,3
Analfabeti	29.649	33.633	25.193	20.970
% ANALFABETI	1,8	1,6	1,1	1,0
% di donne tra gli analfabeti	61,1	62,1	65,8	63,2

Tavola 1.3 - Lavoro

AGGREGATI	CENSIMENTI			
	1961	1971	1981	1991
POPOLAZIONE RESIDENTE DI 14 ANNI E PIÙ	1.517.261	1.817.999	1.931.423	1.970.882
Popolazione residente attiva (a)	816.410	919.654	1.037.314	1.013.061
% popolazione residente attiva	50,9	50,6	53,7	51,4
% popolazione residente attiva femminile	14,3	14,7	20,0	20,4
Popolazione residente attiva in condizione professionale	804.220	893.354	960.679	943.905
Popolazione in condizione professionale in agricoltura	81.440	43.268	37.241	23.468
% popolazione in condizione professionale in agricoltura	10,1	4,8	3,9	2,5
Popolazione in condizione professionale nell'industria	491.481	557.051	494.808	417.605
% popolazione in condizione professionale nell'industria	61,1	62,4	51,5	44,2
Popolazione in condizione professionale nelle altre attività	231.299	293.035	428.630	502.832
% popolazione in condizione professionale nelle altre attività	28,8	32,8	44,6	53,3
Maschi in condizione professionale	580.642	638.061	617.923	581.918
Maschi in condizione professionale in agricoltura	58.757	29.763	22.652	14.445
% maschi in condizione professionale in agricoltura	10,1	4,7	3,7	2,5
Maschi in condizione professionale nell'industria	376.757	435.451	365.233	309.116
% maschi in condizione professionale nell'industria	64,9	68,2	59,1	53,1
Maschi in condizione professionale nelle altre attività	145.128	172.847	230.038	258.357
% maschi in condizione professionale nelle altre attività	25,0	27,1	37,2	44,4
Femmine in condizione professionale	223.578	255.293	342.756	361.987
Femmine in condizione professionale in agricoltura	22.683	13.505	14.589	9.023
% femmine in condizione professionale in agricoltura	10,1	5,3	4,3	2,5
Femmine in condizione professionale nell'industria	114.724	121.600	129.575	108.489
% femmine in condizione professionale nell'industria	51,3	47,6	37,8	30,0
Femmine in condizione professionale nelle altre attività	86.171	120.188	198.592	244.475
% femmine in condizione professionale nelle altre attività	38,5	47,1	57,9	67,5

(a) Viene considerata la popolazione residente attiva da 10 anni in poi solo per il 1961

Tavola 1.4 - Tipi di alloggio

AGGREGATI	CENSIMENTI			
	1961	1971	1981	1991
ABITAZIONI	643.822	845.349	991.056	1.034.635
STANZE	1.941.402	2.675.943	3.390.232	3.713.273
NUMERO DI STANZE PER ABITAZIONE	3,0	3,2	3,4	3,6
Abitazioni occupate	597.454	757.930	836.196	872.935
% abitazioni occupate	92,8	89,7	84,4	84,4
Stanze delle abitazioni occupate	1.791.268	2.398.479	2.927.818	3.213.560
Numero di stanze per abitazione occupata	3,0	3,2	3,5	3,7
Numero di occupanti per stanza	1,0	0,9	0,8	0,7
Abitazioni occupate in proprietà	204.258	275.533	395.577	522.342
% abitazioni occupate in proprietà	34,2	36,4	47,3	59,8
Stanze delle abitazioni occupate in proprietà	719.822	1.009.710	1.546.603	2.061.029
Numero di stanze per abitazione occupata in proprietà	3,5	3,7	3,9	3,9
Numero di occupanti per stanza in abitazione in proprietà	0,8	0,8	0,7	0,6
Abitazioni occupate in affitto	368.670	457.183	408.499	303.070
% abitazioni occupate in affitto	61,7	60,3	48,9	34,7
Stanze delle abitazioni occupate in affitto	1.002.447	1.310.666	1.268.496	981.928
Numero di stanze per abitazione occupata in affitto	2,7	2,9	3,1	3,2
Numero di occupanti per stanza in abitazione in affitto	1,1	1,0	0,9	0,8
Abitazioni non occupate	46.368	87.419	154.860	161.700
% abitazioni non occupate	7,2	10,3	15,6	15,6
Stanze delle abitazioni non occupate	150.134	277.464	462.414	499.713
Numero di stanze per abitazione non occupata	3,2	3,2	3,0	3,1
ALTRI TIPI DI ALLOGGIO	2.520	2.257	2.990	460
Altri tipi di alloggio (per 100 abitazioni occupate)	0,42	0,30	0,36	0,05
Numero di occupanti per altro tipo di alloggio	2,6	2,2	1,7	1,6

CAPITOLO 2 - TORINO OGGI: IMMAGINI DELLA PROVINCIA

La Popolazione

Tavola 2.1 - Popolazione residente, famiglie, stranieri, abitazioni, per classe di ampiezza demografica dei Comuni

CLASSI DI AMPIEZZA DEMOGRAFICA DEI COMUNI	N. Comuni	Popolazione	Famiglie	STRANIERI			
				Residenti	Non residenti	Abitazioni occupate	Abitazioni non occupate
Fino a 500	61	19.127	9.014	86	29	8.873	21.407
501 - 1.000	66	49.346	21.373	224	71	21.003	31.861
1.001 - 2.000	64	90.328	37.316	427	105	36.723	19.571
2.001 - 3.000	29	73.252	28.653	313	54	28.258	10.539
3.001 - 4.000	24	84.309	32.882	412	119	32.643	14.474
4.001 - 5.000	12	52.689	20.810	171	50	20.572	3.979
5.001 - 10.000	28	191.436	72.187	642	150	71.675	9.248
10.001 - 15.000	11	129.080	46.801	402	110	46.643	4.974
15.001 - 20.000	6	101.905	36.100	338	98	36.022	2.263
20.001 - 30.000	4	94.837	35.117	285	165	34.973	2.333
30.001 - 40.000	3	97.237	36.188	288	47	36.034	2.423
40.001 - 50.000	4	178.329	62.873	594	197	62.665	3.151
50.001 - 65.000	2	112.383	40.887	446	138	40.620	2.190
65.001 - 80.000	-	-	-	-	-	-	-
80.001 - 100.000	-	-	-	-	-	-	-
100.001 - 250.000	-	-	-	-	-	-	-
250.001 - 500.000	-	-	-	-	-	-	-
Oltre 500.000	1	962.507	405.852	9.419	5.402	396.231	33.287
Totale	315	2.236.765	886.053	14.047	6.735	872.935	161.700
Di cui Capoluogo	1	962.507	405.852	9.419	5.402	396.231	33.287

Tavola 2.2 - Popolazione residente per classe di età, stato civile e sesso

STATO CIVILE	CLASSI DI ETÀ (anni)						Totale
	Meno di 15	15-24	25-34	35-44	45-64	65 e più	
MASCHI							
Celibi	149.773	163.223	82.858	24.159	26.051	10.430	456.494
Coniugati	-	5.236	85.463	126.848	257.041	101.091	575.679
<i>Di cui separati di fatto</i>	-	51	728	1.040	1.944	748	4.511
Separati legalmente	-	101	2.634	5.155	6.315	982	15.187
Divorziati	-	41	870	3.550	5.095	1.060	10.616
Vedovi	-	85	187	650	7.135	20.712	28.769
Totale	149.773	168.686	172.012	160.362	301.637	134.275	1.086.745
FEMMINE							
Nubili	141.526	140.680	47.600	13.756	21.711	23.458	388.731
Coniugate	1	17.824	112.193	135.666	242.713	71.564	579.961
<i>Di cui separate di fatto</i>	-	151	1.048	1.193	2.156	954	5.502
Separate legalmente	-	377	4.698	6.020	6.225	858	18.178
Divorziate	-	51	2.055	4.912	6.515	1.800	15.333
Vedove	-	198	767	2.798	35.193	108.861	147.817
Totale	141.527	159.130	167.313	163.152	312.357	206.541	1.150.020
TOTALE							
Celibi e/o nubili	291.299	303.903	130.458	37.915	47.762	33.888	845.225
Coniugati	1	23.060	197.656	262.514	499.754	172.655	1.155.640
<i>Di cui separati di fatto</i>	-	202	1.776	2.233	4.100	1.702	10.013
Separati legalmente	-	478	7.332	11.175	12.540	1.840	33.365
Divorziati	-	92	2.925	8.462	11.610	2.860	25.949
Vedovi	-	283	954	3.448	42.328	129.573	176.586
Totale	291.300	327.816	339.325	323.514	613.994	340.816	2.236.765

Tavola 2.3 - Popolazione residente per classe di età, condizione e sesso

CONDIZIONE	CLASSI DI ETÀ (anni)						Totale
	Meno di 15	15-24	25-34	35-44	45-64	65 e più	
MASCHI							
Popolazione attiva	780	91.643	162.191	155.546	194.136	6.340	610.636
Occupati	97	63.938	148.150	148.695	186.427	6.321	553.628
In cerca di nuova occupazione	38	6.509	8.081	5.934	7.709	19	28.290
In cerca di prima occupazione	645	21.196	5.960	917	-	-	28.718
Popolazione non attiva	148.993	77.043	9.821	4.816	107.501	127.935	476.109
Scolari e studenti	94.265	63.501	5.270	247	-	-	163.283
Casalinghe	-	-	-	-	-	-	-
Ritirati dal lavoro	238	1.726	756	1.604	95.617	118.082	218.023
Altri	54.490	11.816	3.795	2.965	11.884	9.853	94.803
TOTALE	149.773	168.686	172.012	160.362	301.637	134.275	1.086.745
FEMMINE							
Popolazione attiva	749	81.086	125.253	105.351	87.412	2.574	402.425
Occupati	50	46.047	104.764	97.361	83.481	2.571	334.274
In cerca di nuova occupazione	29	6.999	10.319	6.432	3.931	3	27.713
In cerca di prima occupazione	670	28.040	10.170	1.558	-	-	40.438
Popolazione non attiva	140.778	78.044	42.060	57.801	224.945	203.967	747.595
Scolari e studenti	89.427	67.303	5.050	274	-	-	162.054
Casalinghe	322	8.121	33.828	51.904	147.297	71.473	312.945
Ritirati dal lavoro	159	1.155	824	3.364	67.968	114.590	188.060
Altri	50.870	1.465	2.358	2.259	9.680	17.904	84.536
TOTALE	141.527	159.130	167.313	163.152	312.357	206.541	1.150.020
TOTALE							
Popolazione attiva	1.529	172.729	287.444	260.897	281.548	8.914	1.013.061
Occupati	147	109.985	252.914	246.056	269.908	8.892	887.902
In cerca di nuova occupazione	67	13.508	18.400	12.366	11.640	22	56.003
In cerca di prima occupazione	1.315	49.236	16.130	2.475	-	-	69.156
Popolazione non attiva	289.771	155.087	51.881	62.617	332.446	331.902	1.223.704
Scolari e studenti	183.692	130.804	10.320	521	-	-	325.337
Casalinghe	322	8.121	33.828	51.904	147.297	71.473	312.945
Ritirati dal lavoro	397	2.881	1.580	4.968	163.585	232.672	406.083
Altri	105.360	13.281	6.153	5.224	21.564	27.757	179.339
TOTALE	291.300	327.816	339.325	323.514	613.994	340.816	2.236.765
TOTALE (composizione percentuale)							
Popolazione attiva	0,52	52,69	84,71	80,64	45,85	2,61	45,29
Occupati	0,05	33,55	74,53	76,05	43,95	2,60	39,69
In cerca di nuova occupazione	0,02	4,12	5,42	3,82	1,89	-	2,50
In cerca di prima occupazione	0,45	15,01	4,75	0,76	-	-	3,09
Popolazione non attiva	99,47	47,30	15,28	19,35	54,14	97,38	54,70
Scolari e studenti	63,05	39,90	3,04	0,16	-	-	14,54
Casalinghe	0,11	2,47	9,96	16,04	23,98	20,97	13,99
Ritirati dal lavoro	0,13	0,87	0,46	1,53	26,64	68,26	18,15
Altri	36,16	4,05	1,81	1,61	3,51	8,14	8,01
TOTALE	100,00	100,00	100,00	100,00	100,00	100,00	100,00

Le Famiglie e i Nuclei Familiari

Tavola 2.4 - Famiglie residenti e componenti per ampiezza e tipologia della famiglia

TIPO DELLA FAMIGLIA	FAMIGLIE CON COMPONENTI									
							7 O PIÙ		TOTALE	
	1	2	3	4	5	6	Famiglie	Componenti	Famiglie	Componenti
Famiglie senza nuclei	228.768	18.149	2.325	527	137	43	13	94	249.962	275.186
FAMIGLIE UNIPERSONALI	228.768	-	-	-	-	-	-	-	228.768	228.768
Non in coabitazione	213.938	-	-	-	-	-	-	-	213.938	213.938
<i>Giovane (meno di 35 anni)</i>	31.901	-	-	-	-	-	-	-	31.901	31.901
<i>Adulto (35-64 anni)</i>	76.007	-	-	-	-	-	-	-	76.007	76.007
<i>Anziano (65 anni e più)</i>	106.030	-	-	-	-	-	-	-	106.030	106.030
In coabitazione	14.830	-	-	-	-	-	-	-	14.830	14.830
ALTRE FAMIGLIE	-	18.149	2.325	527	137	43	13	94	21.194	46.418
Famiglie con un solo nucleo	-	227.226	207.983	155.683	32.264	5.770	1.743	13.026	630.669	1.910.099
CON MEMBRI ISOLATI	-	-	15.152	13.348	7.941	1.859	584	4.412	38.884	154.119
Coppia con figli	-	-	-	9.574	7.067	1.619	476	3.569	18.736	86.914
<i>Coppia giovane (moglie < 35 anni)</i>	-	-	-	1.695	1.194	245	76	577	3.210	14.797
<i>Coppia adulta (moglie 35-64 anni)</i>	-	-	-	7.590	5.802	1.365	394	2.944	15.151	70.504
<i>Coppia anziana (moglie 65 a. e più)</i>	-	-	-	289	71	9	6	48	375	1.613
Coppia senza figli	-	-	9.929	816	127	44	10	93	10.926	34.043
<i>Coppia giovane</i>	-	-	1.420	149	27	8	2	15	1.606	5.054
<i>Coppia adulta</i>	-	-	6.560	550	71	22	8	78	7.211	22.445
<i>Coppia anziana</i>	-	-	1.949	117	29	14	-	-	2.109	6.544
Padre con figli	-	-	2.248	1.722	460	118	58	443	4.606	17.083
<i>Padre giovane</i>	-	-	351	241	56	16	8	59	672	2.452
<i>Padre adulto</i>	-	-	1.655	1.396	381	98	48	370	3.578	13.412
<i>Padre anziano</i>	-	-	242	85	23	4	2	14	356	1.219
Madre con figli	-	-	2.975	1.236	287	78	40	307	4.616	16.079
<i>Madre giovane</i>	-	-	398	183	42	6	4	31	633	2.203
<i>Madre adulta</i>	-	-	2.035	926	215	61	34	262	3.271	11.512
<i>Madre anziana</i>	-	-	542	127	30	11	2	14	712	2.364
SENZA MEMBRI ISOLATI	-	227.226	192.831	142.335	24.323	3.911	1.159	8.614	591.785	1.755.980
Coppia con figli	-	-	177.600	139.630	23.744	3.786	1.105	8.217	345.865	1.240.973
<i>Coppia giovane</i>	-	-	46.680	30.166	3.489	410	97	716	80.842	281.325
<i>Coppia adulta</i>	-	-	122.932	108.274	20.102	3.344	1.000	7.444	255.652	929.910
<i>Coppia anziana</i>	-	-	7.988	1.190	153	32	8	57	9.371	29.738
Coppia senza figli	-	184.290	-	-	-	-	-	-	184.290	368.580
<i>Coppia giovane</i>	-	40.813	-	-	-	-	-	-	40.813	81.626
<i>Coppia adulta</i>	-	88.654	-	-	-	-	-	-	88.654	177.308
<i>Coppia anziana</i>	-	54.823	-	-	-	-	-	-	54.823	109.646
Padre con figli	-	8.094	3.114	518	108	19	11	79	11.864	28.335
<i>Padre giovane</i>	-	372	92	13	2	1	-	-	480	1.088
<i>Padre adulto</i>	-	5.244	2.631	459	92	18	10	72	8.454	20.857
<i>Padre anziano</i>	-	2.478	391	46	14	-	1	7	2.930	6.390
Madre con figli	-	34.842	12.117	2.187	471	106	43	318	49.766	118.092
<i>Madre giovane</i>	-	3.206	1.111	161	30	2	6	43	4.516	10.594
<i>Madre adulta</i>	-	20.196	9.557	1.833	420	102	36	268	32.144	79.375
<i>Madre anziana</i>	-	11.440	1.449	193	21	2	1	7	13.106	28.123
Famiglie con due o più nuclei	-	-	-	1.512	1.822	1.336	752	5.858	5.422	29.032
TOTALE	228.768	245.375	210.308	157.722	34.223	7.149	2.508	18.978	886.053	2.214.317

Tavola 2.5 - Nuclei familiari per numero di figli, tipo di nucleo ed età dei figli

TIPO DI NUCLEO	NUMERO DI FIGLI							
	0	1	2	3	4	5	6 o più	Totale
Copple senza figli	199.468	-	-	-	-	-	-	199.468
<i>Di cui coppie non coniugate</i>	<i>7.079</i>	-	-	-	-	-	-	<i>7.079</i>
Copple con figli	-	189.949	147.609	25.339	4.088	877	351	368.213
<i>Di cui coppie non coniugate</i>	-	<i>4.011</i>	<i>1.864</i>	<i>498</i>	<i>146</i>	<i>31</i>	<i>27</i>	<i>6.577</i>
Tutti (uno o più) i figli di età inferiore a 18 anni	-	99.956	75.798	9.496	1.101	186	58	186.595
Uno o più figli di età inferiore a 18 anni e uno o più figli di 18 anni e più	-	-	31.906	10.640	2.289	585	279	45.699
Tutti (uno o più) i figli di 18 anni e più	-	89.993	39.905	5.203	698	106	14	135.919
Padre con figli	-	11.282	4.754	891	199	39	27	17.192
Tutti (uno o più) i figli di età inferiore a 18 anni	-	3.644	1.560	217	40	8	5	5.474
Uno o più figli di età inferiore a 18 anni e uno o più figli di 18 anni e più	-	-	980	361	101	24	21	1.487
Tutti (uno o più) i figli di 18 anni e più	-	7.638	2.214	313	58	7	1	10.231
Madre con figli	-	39.965	13.552	2.466	534	134	57	56.708
Tutti (uno o più) i figli di età inferiore a 18 anni	-	11.255	3.832	482	86	14	6	15.675
Uno o più figli di età inferiore a 18 anni e uno o più figli di 18 anni e più	-	-	2.636	862	261	87	42	3.888
Tutti (uno o più) i figli di 18 anni e più	-	28.710	7.084	1.122	187	33	9	37.145
TOTALE	199.468	241.196	165.915	28.696	4.821	1.050	435	641.581

Tavola 2.6 - Popolazione residente per classe di età e ruolo nel nucleo familiare

PERSONE	CLASSI DI ETÀ (anni)								
	Meno di 15	15-24	25-34	35-44	45-54	55-64	65-74	75 e più	Totale
Persone che vivono in famiglia con nuclei	290.306	311.974	300.143	294.390	294.058	245.010	130.937	72.313	1.939.131
MARITO	4	4.971	84.410	126.540	135.021	118.141	65.737	32.857	567.681
Marito con figli	3	1.675	50.504	111.778	115.834	68.129	16.509	3.781	368.213
Marito senza figli	1	3.296	33.906	14.762	19.187	50.012	49.228	29.076	199.468
MOGLIE	9	17.218	111.358	134.292	132.085	104.495	50.949	17.275	567.681
Moglie con figli	4	6.486	78.753	121.892	104.917	46.291	8.242	1.628	368.213
Moglie senza figli	5	10.732	32.605	12.400	27.168	58.204	42.707	15.647	199.468
GENITORE SOLO	-	836	6.844	14.703	17.883	16.126	8.613	8.895	73.900
Maschio	-	186	1.269	3.289	4.877	4.212	1.865	1.494	17.192
Femmina	-	650	5.575	11.414	13.006	11.914	6.748	7.401	56.708
FIGLIO	288.400	282.488	90.689	14.906	6.578	2.988	418	2	686.469
Con entrambi i genitori	263.785	242.729	69.165	6.947	1.352	221	8	-	584.207
Con un solo genitore	24.615	39.759	21.524	7.959	5.226	2.767	410	2	102.262
PERSONA NON APPARTENENTE AL NUCLEO	1.893	6.461	6.842	3.949	2.491	3.260	5.220	13.284	43.400
Persone che vivono in famiglie senza nuclei	683	13.870	37.040	28.100	27.167	43.386	55.097	69.843	275.186
PERSONE SOLE	-	8.073	29.000	23.205	22.097	36.104	48.347	61.942	228.768
<i>Di cui in famiglia non coabitante</i>	-	<i>6.630</i>	<i>25.271</i>	<i>21.048</i>	<i>20.535</i>	<i>34.425</i>	<i>46.586</i>	<i>59.443</i>	<i>213.938</i>
CON ALTRE PERSONE	683	5.797	8.040	4.895	5.070	7.282	6.750	7.901	46.418
TOTALE	290.989	325.844	337.183	322.490	321.225	288.396	186.034	142.156	2.214.317

Le Convivenze

Tavola 2.7 - Convivenze secondo il numero dei componenti presenti per sesso e tipo della convivenza

TIPO DI CONVIVENZA	TOTALE				da 1 a 15			da 16 a 25		
	COMPONENTI				COMPONENTI			COMPONENTI		
	Convivenze	M	F	MF	Convivenze	MF	M	Convivenze	MF	M
Convivenze ecclesiastiche	463	2.326	6.178	8.504	354	1.830	661	38	760	266
Istituti di istruzione	88	1.223	826	2.049	55	344	128	13	249	165
Istituti assistenziali	380	4.177	8.802	12.979	176	1.302	538	57	1.159	315
Orfanotrofi, brefotrofi, ecc.	22	190	202	392	16	129	65	3	60	14
Ospizi, case di riposo, ecc.	245	2.399	7.427	9.826	85	646	161	40	822	171
Comunità terapeutiche e di recupero	71	908	753	1.661	46	321	194	9	174	106
Altri istituti assistenziali	42	680	420	1.100	29	206	118	5	103	24
Istituti di cura pubblici e privati	93	2.659	4.251	6.910	21	141	35	6	122	47
Istituti di prevenzione e pena	5	1.935	135	2.070	-	-	-	-	-	-
Alberghi, pensioni, locande	219	2.032	1.013	3.045	159	1.096	778	29	557	385
Navi mercantili	-	-	-	-	-	-	-	-	-	-
Altre convivenze	501	8.603	1.742	10.345	391	2.220	1.965	12	256	214
TOTALE	1.749	22.955	22.947	45.902	1.156	6.933	4.105	155	3.103	1.392

Tavola 2.7 segue - Convivenze secondo il numero dei componenti presenti per sesso e tipo della convivenza

TIPO DI CONVIVENZA	da 26 a 50			da 51 a 75			da 76 a 100			oltre 100		
	COMPONENTI			COMPONENTI			COMPONENTI			COMPONENTI		
	Convivenze	MF	M	Convivenze	MF	M	Convivenze	MF	M	Convivenze	MF	M
Convivenze ecclesiastiche	45	1.545	398	13	783	177	4	342	-	9	3.244	824
Istituti di istruzione	11	368	104	2	110	104	-	-	-	7	978	722
Istituti assistenziali	71	2.767	714	30	1.809	521	26	2.307	874	20	3.635	1.215
Orfanotrofi, brefotrofi, ecc.	1	42	28	1	74	36	1	87	47	-	-	-
Ospizi, case di riposo, ecc.	58	2.259	522	25	1.483	334	21	1.857	565	16	2.759	646
Comunità terapeutiche e di recupero	9	346	104	2	135	68	3	269	178	2	416	258
Altri istituti assistenziali	3	120	60	2	117	83	1	94	84	2	460	311
Istituti di cura pubblici e privati	19	744	242	15	926	386	11	1.002	343	21	3.975	1.606
Istituti di prevenzione e pena	2	82	72	-	-	-	-	-	-	3	1.988	1.863
Alberghi, pensioni, locande	24	835	551	5	316	158	-	-	-	2	241	160
Navi mercantili	-	-	-	-	-	-	-	-	-	-	-	-
Altre convivenze	83	3.405	3.292	3	183	61	3	233	233	9	4.048	2.838
TOTALE	255	9.746	5.373	68	4.127	1.407	44	3.884	1.450	71	18.109	9.228

Tavola 2.8 - Popolazione residente in convivenza per classe di età, condizione professionale, tipo di convivenza e sesso

TIPO DI CONVIVENZA	CLASSI DI ETÀ (anni)								Totale	di cui occupati
	Meno di 15	15 - 19	20 - 24	25 - 34	35 - 44	45 - 54	55 - 64	65 e più		
MASCHI										
Convivenze ecclesastiche	3	5	27	134	175	337	371	754	1.806	543
Istituti di Istruzione	-	-	1	8	13	19	33	84	158	115
Istituti assistenziali	123	25	45	124	147	181	310	1.559	2.514	99
Orfanotrofi, brefotrofi, ecc.	105	14	1	-	2	-	1	-	123	5
Ospizi, case di riposo, ecc.	8	3	3	14	40	70	172	1.397	1.707	9
Comunità terapeutiche e di recupero	3	2	9	34	66	85	117	145	461	19
Altri istituti assistenziali	7	6	32	76	39	26	20	17	223	66
Istituti di cura	-	-	3	9	25	59	84	250	430	21
Istituti di prevenzione e pena	-	4	166	269	60	17	3	2	521	450
Alberghi, pensioni, locande e simili	-	-	7	19	12	9	6	8	61	39
Altre convivenze	33	86	1.424	1.193	110	31	19	23	2.919	2.738
TOTALE	159	120	1.673	1.756	542	653	826	2.680	8.409	4.005
FEMMINE										
Convivenze ecclesastiche	6	26	35	183	289	761	1.102	3.372	5.774	1.038
Istituti di Istruzione	3	8	-	9	27	76	97	213	433	241
Istituti assistenziali	115	20	12	60	93	191	372	5.332	6.195	278
Orfanotrofi, brefotrofi, ecc.	91	12	3	3	6	6	8	14	143	29
Ospizi, case di riposo, ecc.	16	4	-	11	38	121	281	5.089	5.560	203
Comunità terapeutiche e di recupero	3	2	3	16	30	47	66	185	352	18
Altri istituti assistenziali	5	2	6	30	19	17	17	44	140	28
Istituti di cura	1	-	4	12	22	76	107	812	1.034	113
Istituti di prevenzione e pena	-	1	1	2	1	-	2	2	9	8
Alberghi, pensioni, locande e simili	1	2	6	5	8	7	5	24	58	37
Altre convivenze	26	8	56	115	42	49	49	191	536	226
TOTALE	152	65	114	386	482	1.160	1.734	9.946	14.039	1.941
TOTALE										
Convivenze ecclesastiche	9	31	62	317	464	1.098	1.473	4.126	7.580	1.581
Istituti di Istruzione	3	8	1	17	40	95	130	297	591	356
Istituti assistenziali	238	45	57	184	240	372	682	6.891	8.709	377
Orfanotrofi, brefotrofi, ecc.	196	26	4	3	8	6	9	14	266	34
Ospizi, case di riposo, ecc.	24	7	3	25	78	191	453	6.486	7.267	212
Comunità terapeutiche e di recupero	6	4	12	50	96	132	183	330	813	37
Altri istituti assistenziali	12	8	38	106	58	43	37	61	363	94
Istituti di cura	1	-	7	21	47	135	191	1.062	1.464	134
Istituti di prevenzione e pena	-	5	167	271	61	17	5	4	530	458
Alberghi, pensioni, locande e simili	1	2	13	24	20	16	11	32	119	76
Altre convivenze	59	94	1.480	1.308	152	80	68	214	3.455	2.964
TOTALE	311	185	1.787	2.142	1.024	1.813	2.560	12.626	22.448	5.946

Tavola 2.9 - Persone temporaneamente presenti in convivenza per classe di età, tipo di convivenza e sesso

TIPO DI CONVIVENZA	CLASSI DI ETÀ (anni)								Totale
	Meno di 15	15 - 19	20 - 24	25 - 34	35 - 44	45 - 54	55 - 64	65 e più	
MASCHI									
Convivenze ecclesiastiche	56	92	114	131	54	40	50	108	645
Istituti di istruzione	99	275	495	66	111	15	3	6	1.070
Istituti assistenziali	76	62	195	304	95	105	155	712	1.704
Orfanotrofi, brefotrofi, ecc.	40	23	7	8	3	-	1	-	82
Ospizi, case di riposo, ecc.	1	4	19	21	16	40	61	534	696
Comunità terapeutiche e di recupero	29	6	84	171	37	22	26	77	452
Altri istituti assistenziali	6	29	85	104	39	43	67	101	474
Istituti di cura	228	66	95	212	181	266	369	817	2.234
Istituti di prevenzione e pena	4	72	302	703	243	70	22	4	1.420
Alberghi, pensioni, locande e simili	32	54	277	628	415	298	161	109	1.974
Navi mercantili	-	-	-	-	-	-	-	-	-
Altre convivenze	35	2.176	2.133	448	125	211	312	478	5.918
TOTALE	530	2.797	3.611	2.492	1.224	1.005	1.072	2.234	14.965
FEMMINE									
Convivenze ecclesiastiche	17	53	106	95	36	60	70	197	634
Istituti di istruzione	24	85	233	38	9	7	2	1	399
Istituti assistenziali	92	57	83	135	63	83	122	2.025	2.660
Orfanotrofi, brefotrofi, ecc.	42	15	6	9	2	2	-	-	76
Ospizi, case di riposo, ecc.	2	1	6	21	24	45	76	1.719	1.894
Comunità terapeutiche e di recupero	27	16	31	49	15	18	14	233	403
Altri istituti assistenziali	21	25	40	56	22	18	32	73	287
Istituti di cura	213	43	131	362	257	289	393	1.539	3.227
Istituti di prevenzione e pena	1	17	26	62	12	4	2	2	126
Alberghi, pensioni, locande e simili	31	32	145	271	138	105	67	169	958
Navi mercantili	-	-	-	-	-	-	-	-	-
Altre convivenze	36	34	72	118	97	136	198	533	1.224
TOTALE	414	321	796	1.081	612	684	854	4.466	9.228
TOTALE									
Convivenze ecclesiastiche	73	145	220	226	90	100	120	305	1.279
Istituti di istruzione	123	360	728	104	120	22	5	7	1.469
Istituti assistenziali	168	119	278	439	158	188	277	2.737	4.364
Orfanotrofi, brefotrofi, ecc.	82	38	13	17	5	2	1	-	158
Ospizi, case di riposo, ecc.	3	5	25	42	40	85	137	2.253	2.590
Comunità terapeutiche e di recupero	56	22	115	220	52	40	40	310	855
Altri istituti assistenziali	27	54	125	160	61	61	99	174	761
Istituti di cura	441	109	226	574	438	555	762	2.356	5.461
Istituti di prevenzione e pena	5	89	328	765	255	74	24	6	1.546
Alberghi, pensioni, locande e simili	63	86	422	899	553	403	228	278	2.932
Navi mercantili	-	-	-	-	-	-	-	-	-
Altre convivenze	71	2.210	2.205	566	222	347	510	1.011	7.142
TOTALE	944	3.118	4.407	3.573	1.836	1.689	1.926	6.700	24.193

Gli Stranieri

Tavola 2.10 - Stranieri residenti per classe di età, Paese di cittadinanza e sesso

PAESI DI CITTADINANZA	CLASSI DI ETÀ (anni)							Totale	di cui minorenni
	Meno di 15	15-24	25-34	35-44	45-54	55-64	65 e più		
TOTALE									
Europa	756	803	1.598	776	450	268	383	5.034	883
Europa 12	224	364	944	468	261	158	219	2.638	254
Europa Centrale e Orientale	81	75	181	93	36	20	30	516	95
Europa EFTA	40	48	129	61	61	30	63	432	50
Altri Europa	411	315	341	154	92	59	71	1.443	483
Africa	382	910	2.715	953	195	62	46	5.263	468
Nord Africa	309	660	1.907	681	138	49	30	3.774	377
Altri Africa	73	250	808	272	57	13	16	1.489	91
America	276	230	537	272	105	55	73	1.548	315
America del Nord	55	28	78	59	36	14	39	309	66
America Centrale e Meridionale	221	202	459	213	69	41	34	1.239	249
Asia	265	326	876	439	123	57	51	2.137	319
Oceania	8	5	19	14	4	-	3	53	8
Apolidi	2	1	2	3	3	-	1	12	2
TOTALE	1.689	2.275	5.747	2.457	880	442	557	14.047	1.995
MASCHI									
Europa	408	363	585	355	198	136	131	2.176	476
Europa 12	120	134	294	208	118	69	77	1.020	136
Europa Centrale e Orientale	44	19	35	32	13	10	10	163	51
Europa EFTA	21	22	44	32	23	18	20	180	28
Altri Europa	223	188	211	83	44	39	24	812	261
Africa	207	686	2.185	756	134	45	23	4.036	267
Nord Africa	175	554	1.656	579	108	39	17	3.128	225
Altri Africa	32	132	529	177	26	6	6	908	42
America	121	82	197	95	40	22	28	585	139
America del Nord	24	13	35	27	19	6	16	140	29
America Centrale e Meridionale	97	69	162	68	21	16	12	445	110
Asia	144	170	520	229	57	25	26	1.171	169
Oceania	4	4	3	6	4	-	3	24	4
Apolidi	-	-	2	3	1	-	1	7	-
TOTALE	884	1.305	3.492	1.444	434	228	212	7.999	1.055
FEMMINE									
Europa	348	440	1.013	421	252	132	252	2.858	407
Europa 12	104	230	650	260	143	89	142	1.618	118
Europa Centrale e Orientale	37	56	146	61	23	10	20	353	44
Europa EFTA	19	26	85	29	38	12	43	252	22
Altri Europa	188	127	130	71	48	20	47	631	222
Africa	175	224	530	197	61	17	23	1.227	201
Nord Africa	134	106	251	102	30	10	13	646	152
Altri Africa	41	118	279	95	31	7	10	581	49
America	155	148	340	177	65	33	45	963	176
America del Nord	31	15	43	32	17	8	23	169	37
America Centrale e Meridionale	124	133	297	145	48	25	22	794	139
Asia	121	156	356	210	66	32	25	966	150
Oceania	4	1	16	8	-	-	-	29	4
Apolidi	2	1	-	-	2	-	-	5	2
TOTALE	805	970	2.255	1.013	446	214	345	6.048	940
TOTALE (composizione percentuale)									
Europa	44,76	35,29	27,80	31,58	51,13	60,63	68,76	35,83	44,26
Europa 12	29,62	45,33	59,07	60,30	58,00	58,95	57,18	52,40	28,76
Europa Centrale e Orientale	10,71	9,33	11,32	11,98	8,00	7,46	7,83	10,25	10,75
Europa EFTA	5,29	5,97	8,07	7,86	13,55	11,19	16,44	8,58	5,66
Altri Europa	54,36	39,22	21,33	19,84	20,44	22,01	18,53	28,66	54,69
Africa	22,61	40,00	47,24	38,78	22,15	14,02	8,25	37,46	23,45
Nord Africa	80,89	72,52	70,23	71,45	70,76	79,03	65,21	71,70	80,55
Altri Africa	19,10	27,47	29,76	28,54	29,23	20,96	34,78	28,29	19,44
America	16,34	10,10	9,34	11,07	11,93	12,44	13,10	11,02	15,78
America del Nord	19,92	12,17	14,52	21,69	34,28	25,45	53,42	19,96	20,95
America Centrale e Meridionale	80,07	87,82	85,47	78,30	65,71	74,54	46,57	80,03	79,04
Asia	15,68	14,32	15,24	17,96	13,97	12,89	9,15	15,21	15,98
Oceania	0,47	0,21	0,33	0,56	0,45	-	0,53	0,37	0,40
Apolidi	0,11	0,04	0,03	0,12	0,34	-	0,17	0,08	0,10
TOTALE	100,00	100,00	100,00	100,00	100,00	100,00	100,00	100,00	100,00

Tavola 2.11 - Stranieri temporaneamente presenti e residenti all'estero per classe di età, Paese di cittadinanza e sesso

PAESI DI CITTADINANZA	CLASSI DI ETÀ (anni)							Totale
	Meno di 15	15-24	25-34	35-44	45-54	55-64	65 e più	
TOTALE								
Europa	261	519	495	250	153	105	108	1.891
Europa 12	37	198	208	97	77	59	63	739
Europa Centrale e Orientale	20	80	101	73	30	15	5	324
Europa EFTA	4	13	33	16	23	15	20	124
Altri Europa	200	228	153	64	23	15	20	703
Africa	115	852	1.889	461	109	88	302	3.816
Nord Africa	80	705	1.540	343	95	76	272	3.111
Altri Africa	35	147	349	118	14	12	30	705
America	42	139	243	87	52	35	21	619
America del Nord	8	31	57	29	23	26	14	188
America Centrale e Meridionale	34	108	186	58	29	9	7	431
Asia	10	72	167	102	24	12	6	393
Oceania	-	-	2	-	5	7	2	16
Apolidi	-	-	-	-	-	-	-	-
TOTALE	428	1.582	2.796	900	343	247	439	6.735
MASCHI								
Europa	167	300	317	180	94	53	51	1.162
Europa 12	24	97	118	67	47	32	29	414
Europa Centrale e Orientale	13	49	65	57	19	5	2	210
Europa EFTA	4	6	19	9	13	7	10	68
Altri Europa	126	148	115	47	15	8	10	469
Africa	69	720	1.614	401	94	75	274	3.247
Nord Africa	51	668	1.469	323	87	70	259	2.927
Altri Africa	18	52	145	78	7	5	15	320
America	23	65	126	41	27	19	13	314
America del Nord	3	17	35	13	14	15	8	105
America Centrale e Meridionale	20	48	91	28	13	4	5	209
Asia	5	38	110	77	15	8	4	257
Oceania	-	-	2	-	3	5	1	11
Apolidi	-	-	-	-	-	-	-	-
TOTALE	264	1.123	2.169	699	233	160	343	4.991
FEMMINE								
Europa	94	219	178	70	59	52	57	729
Europa 12	13	101	90	30	30	27	34	325
Europa Centrale e Orientale	7	31	36	16	11	10	3	114
Europa EFTA	-	7	14	7	10	8	10	56
Altri Europa	74	80	38	17	8	7	10	234
Africa	46	132	275	60	15	13	28	569
Nord Africa	29	37	71	20	8	6	13	184
Altri Africa	17	95	204	40	7	7	15	385
America	19	74	117	46	25	16	8	305
America del Nord	5	14	22	16	9	11	6	83
America Centrale e Meridionale	14	60	95	30	16	5	2	222
Asia	5	34	57	25	9	4	2	136
Oceania	-	-	-	-	2	2	1	5
Apolidi	-	-	-	-	-	-	-	-
TOTALE	164	459	627	201	110	87	96	1.744
TOTALE (composizione percentuale)								
Europa	60,98	32,80	17,70	27,77	44,60	42,51	24,60	28,07
Europa 12	14,17	38,15	42,02	38,80	50,32	56,19	58,33	39,07
Europa Centrale e Orientale	7,66	15,41	20,40	29,20	19,60	14,28	4,62	17,13
Europa EFTA	1,53	2,50	6,66	6,40	15,03	14,28	18,51	6,55
Altri Europa	76,62	43,93	30,90	25,60	15,03	14,28	18,51	37,17
Africa	26,86	53,85	67,56	51,22	31,77	35,62	68,79	56,65
Nord Africa	69,56	82,74	81,52	74,40	87,15	86,36	90,06	81,52
Altri Africa	30,43	17,25	18,47	25,59	12,84	13,63	9,93	18,47
America	9,81	8,78	8,69	9,66	15,16	14,17	4,78	9,19
America del Nord	19,04	22,30	23,45	33,33	44,23	74,28	66,66	30,37
America Centrale e Meridionale	80,95	77,69	76,54	66,66	55,76	25,71	33,33	69,62
Asia	2,33	4,55	5,97	11,33	6,99	4,85	1,36	5,83
Oceania	-	-	0,07	-	1,45	2,83	0,45	0,23
Apolidi	-	-	-	-	-	-	-	-
TOTALE	100,00	100,00	100,00	100,00	100,00	100,00	100,00	100,00

Tavola 2.12 - Stranieri residenti e stranieri temporaneamente presenti per condizione abitativa e Paese di cittadinanza

PAESI DI CITTADINANZA	STRANIERI RESIDENTI				Totale	STRANIERI TEMPORANEAMENTE PRESENTI E RESIDENTI ALL'ESTERO				Totale
	In abitazione	In altro tipo di alloggio	In convivenza	Senza tetto		In abitazione	In altro tipo di alloggio	In convivenza	Senza tetto	
Europa	4.867	32	133	2	5.034	1.278	16	595	2	1.891
Europa 12	2.589	1	48	-	2.638	505	-	234	-	739
Europa Centrale e Orientale	504	3	9	-	516	189	-	135	-	324
Europa EFTA	417	-	15	-	432	57	-	67	-	124
Altri Europa	1.352	28	61	2	1.443	526	16	159	2	703
Africa	5.034	76	129	24	5.263	3.065	6	685	60	3.816
Nord Africa	3.625	67	61	21	3.774	2.717	5	336	53	3.111
Altri Africa	1.409	9	68	3	1.489	348	1	349	7	705
America	1.503	-	45	-	1.548	466	2	150	1	619
America del Nord	308	-	1	-	309	122	-	66	-	188
America Centrale e Meridionale	1.195	-	44	-	1.239	344	2	84	1	431
Asia	2.107	2	28	-	2.137	218	-	175	-	393
Oceania	50	1	2	-	53	11	-	5	-	16
Apolidi	12	-	-	-	12	-	-	-	-	-
TOTALE	13.573	111	337	26	14.047	5.038	24	1.610	63	6.735

Tavola 2.13 - Gli stranieri nella Provincia: indicatori per cittadinanza

PAESI DI CITTADINANZA	RESIDENTI				% sul totale	TEMPORANEAMENTE PRESENTI				% sul totale
	% sul totale	Rapporto di mascolinità	Tasso di attività	% dei coniugati		% sui residenti della stessa cittadinanza	Rapporto di mascolinità	Tasso di attività	% dei presenti per motivi di lavoro	
Europa	35,83	76,13	50,81	41,12	28,07	37,56	159,39	22,36	30,08	22,63
Europa 12	18,77	63,04	54,16	48,71	10,97	28,01	127,38	21,78	29,09	14,47
Europa Centrale e Orientale	3,67	46,17	44,96	55,23	4,81	62,79	184,21	25,92	31,17	10,80
Europa EFTA	3,07	71,42	43,28	48,37	1,84	28,70	121,42	12,09	16,93	12,09
Altri Europa	10,27	128,68	49,20	20,09	10,43	48,71	200,42	23,18	33,00	38,54
Africa	37,46	328,93	77,33	37,58	56,65	72,50	570,65	35,40	77,56	23,61
Nord Africa	26,86	484,21	78,43	37,38	46,19	82,43	1.590,76	38,76	85,72	23,56
Altri Africa	10,60	156,28	74,54	38,07	10,46	47,34	83,11	20,56	41,56	23,82
America	11,02	60,74	49,61	42,89	9,19	39,98	102,95	25,20	41,19	10,98
America del Nord	2,19	82,84	47,57	51,45	2,79	60,84	126,50	23,40	31,38	6,91
America Centrale e Meridionale	8,82	56,04	50,12	40,75	6,39	34,78	94,14	25,98	45,47	12,76
Asia	15,21	121,22	57,37	43,89	5,83	18,39	188,97	23,15	47,58	17,55
Oceania	0,37	82,75	54,71	39,62	0,23	30,18	220,00	31,25	12,50	31,25
Apolidi	0,08	140,00	50,00	50,00	-	-	-	-	-	-
TOTALE	100,00	132,25	61,62	40,41	100,00	47,94	286,18	30,08	58,99	21,84

Le Abitazioni

Tavola 2.14 - Abitazioni occupate e non occupate per epoca di costruzione, destinazione d'uso del fabbricato e numero di abitazioni

DESTINAZIONE D'USO DEL FABBRICATO	EPOCA DI COSTRUZIONE							Totale
	Prima del 1919	1919-1945	1946-1960	1961-1971	1972-1981	1982-1986	Dopo il 1986	
ABITAZIONI OCCUPATE								
In fabbricato esclusivamente abitativo	123.043	81.688	149.720	229.202	107.044	25.638	20.725	737.060
1 abitazione	46.127	13.481	15.877	22.071	16.991	3.472	3.919	121.938
2 abitazioni	22.110	9.187	12.292	20.219	12.681	1.689	1.609	79.787
Da 3 a 4 abitazioni	14.874	7.121	8.984	13.436	8.380	1.285	1.292	55.372
Da 5 a 8 abitazioni	11.148	11.656	17.781	24.193	13.482	2.874	2.774	83.908
Da 9 a 15 abitazioni	12.670	25.575	43.880	58.605	18.753	3.836	3.815	167.134
Da 16 a 30 abitazioni	11.054	11.880	40.117	55.953	19.258	5.744	3.580	147.586
31 e più abitazioni	5.060	2.788	10.789	34.725	17.499	6.738	3.736	81.335
In fabbricato prevalentemente abitativo	26.668	18.072	28.415	37.003	8.821	1.470	802	121.251
1 abitazione	4.031	1.230	1.139	1.485	1.161	199	166	9.411
2 abitazioni	2.396	874	897	1.216	750	108	55	6.296
Da 3 a 4 abitazioni	2.170	832	1.011	1.137	508	78	59	5.795
Da 5 a 8 abitazioni	3.039	2.168	2.324	2.154	917	109	106	10.817
Da 9 a 15 abitazioni	6.097	6.781	9.477	9.980	1.643	160	263	34.401
Da 16 a 30 abitazioni	6.089	4.990	10.161	12.727	1.934	337	113	36.351
31 e più abitazioni	2.846	1.197	3.406	8.304	1.908	479	40	18.180
In fabbricato prevalentemente non abitativo	1.151	454	519	767	632	79	83	3.685
1 abitazione	480	188	259	431	388	41	50	1.837
2 abitazioni	122	59	92	140	125	16	13	567
Da 3 a 4 abitazioni	133	34	37	66	50	8	11	339
Da 5 a 8 abitazioni	140	68	35	26	22	1	1	293
Da 9 a 15 abitazioni	146	50	45	47	20	7	2	317
Da 16 a 30 abitazioni	97	42	42	37	20	5	4	247
31 e più abitazioni	33	13	9	20	7	1	2	85
In fabbricato rurale	7.503	1.226	588	617	653	223	129	10.939
TOTALE	158.365	101.440	179.242	267.589	117.150	27.410	21.739	872.935
ABITAZIONI NON OCCUPATE								
In fabbricato esclusivamente abitativo	48.756	13.852	13.881	23.844	23.657	4.240	4.063	132.293
1 abitazione	26.365	4.179	2.256	3.630	3.328	547	770	41.075
2 abitazioni	6.961	1.776	1.260	1.965	1.606	236	241	14.045
Da 3 a 4 abitazioni	6.630	1.928	1.449	1.945	1.470	203	274	13.899
Da 5 a 8 abitazioni	3.547	1.900	1.699	2.780	2.274	348	457	13.005
Da 9 a 15 abitazioni	2.356	2.500	3.094	4.116	3.264	542	849	16.721
Da 16 a 30 abitazioni	1.678	1.210	2.779	4.604	4.527	1.156	607	16.561
31 e più abitazioni	1.219	359	1.344	4.804	7.188	1.208	865	16.987
In fabbricato prevalentemente abitativo	9.560	3.150	2.900	3.405	1.491	225	228	20.959
1 abitazione	3.274	531	175	174	135	15	30	4.334
2 abitazioni	976	175	127	134	80	11	13	1.516
Da 3 a 4 abitazioni	950	243	175	180	83	11	16	1.658
Da 5 a 8 abitazioni	879	420	315	315	126	18	28	2.101
Da 9 a 15 abitazioni	1.192	962	797	851	206	11	57	4.076
Da 16 a 30 abitazioni	1.553	630	1.011	1.044	344	88	37	4.707
31 e più abitazioni	736	189	300	707	517	71	47	2.567
In fabbricato prevalentemente non abitativo	2.717	369	285	341	438	138	141	4.429
1 abitazione	1.945	186	116	87	85	31	21	2.471
2 abitazioni	259	51	30	58	49	6	13	466
Da 3 a 4 abitazioni	196	32	33	46	26	4	5	342
Da 5 a 8 abitazioni	120	30	17	29	41	10	21	268
Da 9 a 15 abitazioni	99	44	51	43	74	28	16	355
Da 16 a 30 abitazioni	72	24	26	38	154	53	57	424
31 e più abitazioni	26	2	12	40	9	6	8	103
In fabbricato rurale	3.421	253	99	86	102	30	28	4.019
TOTALE	64.454	17.624	17.165	27.676	25.688	4.633	4.460	161.700

Tavola 2.14 segue - Abitazioni occupate e non occupate per epoca di costruzione, destinazione d'uso del fabbricato e numero di abitazioni

DESTINAZIONE D'USO DEL FABBRICATO	EPOCA DI COSTRUZIONE							Totale
	Prima del 1919	1919-1945	1946-1960	1961-1971	1972-1981	1982-1986	Dopo il 1986	
ABITAZIONI								
In fabbricato esclusivamente abitativo	171.799	95.540	163.601	253.046	130.701	29.878	24.788	869.353
1 abitazione	72.492	17.660	18.133	25.701	20.319	4.019	4.689	163.013
2 abitazioni	29.071	10.963	13.552	22.184	14.287	1.925	1.850	93.832
Da 3 a 4 abitazioni	21.504	9.049	10.433	15.381	9.850	1.488	1.566	69.271
Da 5 a 8 abitazioni	14.695	13.556	19.480	26.973	15.756	3.222	3.231	96.913
Da 9 a 15 abitazioni	15.026	28.075	46.974	62.721	22.017	4.378	4.664	183.855
Da 16 a 30 abitazioni	12.732	13.090	42.896	60.557	23.785	6.900	4.187	164.147
31 e più abitazioni	6.279	3.147	12.133	39.529	24.687	7.946	4.601	98.322
In fabbricato prevalentemente abitativo	36.228	21.222	31.315	40.408	10.312	1.695	1.030	142.210
1 abitazione	7.305	1.761	1.314	1.659	1.296	214	196	13.745
2 abitazioni	3.372	1.049	1.024	1.350	830	119	68	7.812
Da 3 a 4 abitazioni	3.120	1.075	1.186	1.317	591	89	75	7.453
Da 5 a 8 abitazioni	3.918	2.588	2.639	2.469	1.043	127	134	12.918
Da 9 a 15 abitazioni	7.289	7.743	10.274	10.831	1.849	171	320	38.477
Da 16 a 30 abitazioni	7.642	5.620	11.172	13.771	2.278	425	150	41.058
31 e più abitazioni	3.582	1.386	3.706	9.011	2.425	550	87	20.747
In fabbricato prevalentemente non abitativo	3.868	823	804	1.108	1.070	217	224	8.114
1 abitazione	2.425	374	375	518	473	72	71	4.308
2 abitazioni	381	110	122	198	174	22	26	1.033
Da 3 a 4 abitazioni	329	66	70	112	76	12	16	681
Da 5 a 8 abitazioni	260	98	52	55	63	11	22	561
Da 9 a 15 abitazioni	245	94	96	90	94	35	18	672
Da 16 a 30 abitazioni	169	66	68	75	174	58	61	671
31 e più abitazioni	59	15	21	60	16	7	10	188
In fabbricato rurale	10.924	1.479	687	703	755	253	157	14.958
TOTALE	222.819	119.064	196.407	295.265	142.838	32.043	26.199	1.034.635
POPOLAZIONE								
In fabbricato esclusivamente abitativo	282.505	190.360	351.618	601.422	314.750	79.748	62.765	1.883.168
1 abitazione	106.585	34.005	39.465	60.465	51.395	11.100	12.537	315.552
2 abitazioni	50.197	21.424	29.460	51.707	34.626	4.788	4.598	196.800
Da 3 a 4 abitazioni	33.529	16.317	21.180	34.573	23.097	3.705	3.728	136.129
Da 5 a 8 abitazioni	25.667	26.889	42.191	64.068	39.073	8.665	8.298	214.851
Da 9 a 15 abitazioni	29.410	58.395	102.550	152.874	55.787	11.511	11.309	421.836
Da 16 a 30 abitazioni	25.334	26.949	91.806	144.684	57.703	18.229	10.848	375.553
31 e più abitazioni	11.783	6.381	24.966	93.051	53.069	21.750	11.447	222.447
In fabbricato prevalentemente abitativo	60.608	41.420	65.167	93.078	24.874	4.193	2.284	291.624
1 abitazione	9.967	3.283	2.964	4.274	3.723	641	524	25.376
2 abitazioni	5.624	2.125	2.255	3.121	2.163	317	153	15.758
Da 3 a 4 abitazioni	4.999	1.903	2.393	2.845	1.367	231	160	13.898
Da 5 a 8 abitazioni	6.724	5.080	5.386	5.399	2.593	289	282	25.753
Da 9 a 15 abitazioni	13.532	15.253	21.752	24.790	4.392	434	749	80.902
Da 16 a 30 abitazioni	13.282	11.102	22.700	31.520	5.372	987	302	85.265
31 e più abitazioni	6.480	2.674	7.717	21.129	5.264	1.294	114	44.672
In fabbricato prevalentemente non abitativo	2.638	1.103	1.275	2.036	1.840	228	234	9.354
1 abitazione	1.149	492	706	1.227	1.201	126	150	5.051
2 abitazioni	325	157	221	369	352	51	37	1.512
Da 3 a 4 abitazioni	297	85	83	166	132	21	31	815
Da 5 a 8 abitazioni	296	150	75	57	49	3	2	632
Da 9 a 15 abitazioni	296	103	96	98	45	14	4	656
Da 16 a 30 abitazioni	210	88	75	68	48	12	6	507
31 e più abitazioni	65	28	19	51	13	1	4	181
In fabbricato rurale	19.328	3.341	1.598	1.871	2.031	738	417	29.324
TOTALE	365.079	236.224	419.658	698.407	343.495	84.907	65.700	2.213.470

Tavola 2.15 - Abitazioni per numero di stanze e presenza di servizi nell'abitazione

PRESENZA DI SERVIZI	NUMERO DI STANZE									
							7 O PIÙ		Totale	Superficie media
	1	2	3	4	5	6	Abitazioni	Stanze		
ABITAZIONI										
Acqua potabile, 2 o più gabinetti, 2 o più bagni o docce, riscaldamento, acqua calda, telefono	38	428	3.559	32.629	37.326	19.362	20.084	165.053	113.426	135,3
Acqua potabile, 1 gabinetto, 1 bagno o doccia, riscaldamento, acqua calda, telefono	8.357	111.206	227.367	185.016	51.081	11.043	5.975	53.185	600.045	74,7
Acqua potabile, 1 gabinetto, 1 bagno o doccia, acqua calda	194	1.080	1.026	566	168	55	52	446	3.141	60,4
Acqua potabile, 1 gabinetto, 1 bagno o doccia	81	570	593	417	174	67	54	481	1.956	68,4
Acqua potabile, 1 gabinetto, acqua calda	180	385	238	125	43	27	18	144	1.016	51,8
Acqua potabile, riscaldamento, 1 gabinetto, 1 bagno o doccia, acqua calda	6.022	29.947	34.231	20.105	5.419	1.326	816	7.698	97.866	62,8
Solo acqua potabile	232	711	353	277	88	34	36	364	1.731	59,2
Solo gabinetto	180	332	168	84	39	26	14	109	843	51,7
Altre combinazioni	9.352	47.468	52.496	53.280	29.461	10.752	8.415	71.667	211.224	78,2
Totale	24.636	192.127	320.031	292.499	123.799	42.692	35.464	299.147	1.031.248	80,8
<i>Con angolo cottura</i>	19.333	86.404	82.752	21.610	4.886	1.581	1.211	11.396	217.777	66,9
<i>Con 1 cucina</i>	524	100.295	233.947	269.469	118.488	40.886	33.285	274.459	796.894	85,1
<i>Con 2 o più cucine</i>	-	-	-	-	3	-	667	10.168	670	344,1
ABITAZIONI OCCUPATE										
Acqua potabile, 2 o più gabinetti, 2 o più bagni o docce, riscaldamento, acqua calda, telefono	20	311	3.233	31.640	36.266	18.726	19.037	155.085	109.233	135,0
Acqua potabile, 1 gabinetto, 1 bagno o doccia, riscaldamento, acqua calda, telefono	6.710	105.817	219.999	179.873	49.408	10.584	5.690	50.813	578.081	75,0
Acqua potabile, 1 gabinetto, 1 bagno o doccia, acqua calda	103	298	249	141	50	12	9	84	862	58,9
Acqua potabile, 1 gabinetto, 1 bagno o doccia	48	148	115	58	32	15	7	52	423	60,1
Acqua potabile, 1 gabinetto, acqua calda	79	119	36	16	7	4	2	14	263	40,4
Acqua potabile, riscaldamento, 1 gabinetto, 1 bagno o doccia, acqua calda	2.099	12.450	14.581	8.787	2.361	518	349	3.436	41.145	64,8
Solo acqua potabile	43	84	41	42	16	5	5	43	236	66,5
Solo gabinetto	25	24	7	6	1	2	-	-	65	42,0
Altre combinazioni	4.487	25.777	32.927	40.918	23.932	8.578	6.008	49.846	142.627	84,9
Totale	13.614	145.028	271.188	261.481	112.073	38.444	31.107	259.373	872.935	83,6
<i>Con angolo cottura</i>	11.387	69.301	74.338	19.860	4.496	1.443	1.071	10.001	181.896	69,6
<i>Con 1 cucina</i>	-	73.540	195.216	241.085	107.416	36.918	29.443	241.088	683.618	87,4
<i>Con 2 o più cucine</i>	-	-	-	-	3	-	510	7.401	513	333,8

Tavola 2.17 - Abitazioni non occupate per numero di stanze, tipo di utilizzazione, eventuale disponibilità per la vendita e/o l'affitto

TIPO DI UTILIZZAZIONE	NUMERO DI STANZE							Totale
	1	2	3	4	5	6	7 o più	
Utilizzate per vacanze	5.513	25.173	25.500	15.225	5.614	2.130	2.202	81.357
Utilizzate per lavoro e/o studio	1.656	4.569	3.970	2.364	971	327	346	14.203
Altro motivo	3.853	17.357	19.373	13.429	5.141	1.791	1.809	62.753
Totale	11.022	47.099	48.843	31.018	11.726	4.248	4.357	158.313
<i>Disponibili solo per la vendita</i>	341	1.618	1.996	1.478	594	215	237	6.479
<i>Disponibili solo per l'affitto</i>	2.122	9.430	8.081	3.955	1.169	359	368	25.484
<i>Disponibili sia per la vendita che per l'affitto</i>	451	1.937	2.407	1.368	464	166	172	6.965

Le Condizioni Abitative

Tavola 2.18 - Famiglie residenti per numero di componenti e specie di alloggio in cui vivono

FAMIGLIE E SPECIE DI ALLOGGIO	FAMIGLIE CON COMPONENTI									
						7 O PIÙ		TOTALE		
	1	2	3	4	5	6	Famiglie	Componenti	Famiglie	Componenti
Famiglie che occupano un'abitazione	218.375	243.930	209.557	157.315	34.139	7.127	2.492	18.831	872.935	2.196.454
<i>In proprietà</i>	117.607	153.506	129.634	96.717	19.901	3.826	1.151	8.736	522.342	1.331.586
<i>In affitto</i>	83.782	78.239	69.508	54.005	13.134	3.121	1.281	9.640	303.070	758.840
<i>Ad altro titolo</i>	16.986	12.185	10.415	6.593	1.104	180	60	455	47.523	106.028
Famiglie che occupano un altro tipo di alloggio	377	24	24	14	4	5	12	115	460	718
Famiglie in coabitazione	9.907	1.419	727	392	80	17	4	32	12.546	17.028
Famiglie senza abitazione	109	2	-	1	-	-	-	-	112	117
Totale	228.768	245.375	210.308	157.722	34.223	7.149	2.508	18.978	886.053	2.214.317

Tavola 2.19 - Famiglie residenti per numero di componenti e tipo di servizi presenti nell'abitazione

TIPO DI SERVIZI	FAMIGLIE CON COMPONENTI									
						7 O PIÙ		TOTALE		
	1	2	3	4	5	6	Famiglie	Componenti	Famiglie	Componenti
Acqua potabile, 2 o più gabinetti, 2 o più bagni o docce, riscaldamento, acqua calda, telefono	6.009	10.592	11.660	10.527	2.591	556	200	1.502	42.135	122.074
Acqua potabile, 1 gabinetto, 1 bagno o doccia, riscaldamento, acqua calda, telefono	141.585	174.906	142.429	101.124	20.562	4.049	1.316	9.854	585.971	1.460.138
Acqua potabile, 1 gabinetto, 1 bagno o doccia, acqua calda	554	153	91	68	19	5	1	7	891	1.537
Acqua potabile, 1 gabinetto, 1 bagno o doccia	317	65	38	23	7	1	2	16	453	710
Acqua potabile, 1 gabinetto, acqua calda	211	47	13	16	3	1	-	-	291	429
Acqua potabile, riscaldamento, 1 gabinetto, 1 bagno o doccia, acqua calda	22.706	9.513	5.270	3.238	728	204	95	702	41.754	76.060
Solo acqua potabile	177	39	19	10	2	1	3	22	251	390
Solo gabinetto	52	6	2	4	1	-	-	-	65	91
Altre combinazioni	56.665	50.028	50.760	42.697	10.306	2.327	879	6.760	213.662	552.041
Totale	228.276	245.349	210.282	157.707	34.219	7.144	2.496	18.863	885.473	2.213.470

L'Istruzione

Tavola 2.20 - Popolazione residente in età da 6 anni in poi per classe di età, grado di istruzione e sesso

GRADO DI ISTRUZIONE	CLASSI DI ETÀ (anni)							Totale
	6-10	11-14	15-24	25-34	35-44	45-64	65 e più	
MASCHI								
Laurea	-	-	351	12.708	15.355	16.135	6.454	51.003
Diploma	-	-	47.841	64.215	45.172	44.439	10.797	212.464
Licenza media inferiore	-	13.559	111.610	81.090	63.765	87.897	23.635	381.556
Licenza elementare	2.516	31.900	7.676	12.213	33.595	136.974	76.176	301.050
Alfabeti privi di titolo di studio	45.932	1.024	779	1.175	1.831	13.023	14.594	78.358
Analfabeti	171	65	429	611	644	3.169	2.619	7.708
Totale	48.619	46.548	168.686	172.012	160.362	301.637	134.275	1.032.139
FEMMINE								
Laurea	-	-	521	12.163	11.762	7.822	2.574	34.842
Diploma	-	-	57.228	69.902	40.133	30.428	10.943	208.634
Licenza media inferiore	-	14.225	95.313	70.860	61.831	78.020	30.020	350.269
Licenza elementare	2.424	29.206	5.007	12.810	45.718	167.158	124.516	386.839
Alfabeti privi di titolo di studio	43.510	877	661	1.051	3.019	23.617	32.349	105.084
Analfabeti	123	72	400	527	689	5.312	6.139	13.262
Totale	46.057	44.380	159.130	167.313	163.152	312.357	206.541	1.098.930
TOTALE								
Laurea	-	-	872	24.871	27.117	23.957	9.028	85.845
Diploma	-	-	105.069	134.117	85.305	74.867	21.740	421.098
Licenza media inferiore	-	27.784	206.923	151.950	125.596	165.917	53.655	731.825
Licenza elementare	4.940	61.106	12.683	25.023	79.313	304.132	200.692	687.889
Alfabeti privi di titolo di studio	89.442	1.901	1.440	2.226	4.850	36.640	46.943	183.442
Analfabeti	294	137	829	1.138	1.333	8.481	8.758	20.970
Totale	94.676	90.928	327.816	339.325	323.514	613.994	340.816	2.131.069

Tavola 2.21 - Persone che frequentano asilo nido, scuola materna o un corso regolare di studi, tasso di scolarità, tasso di non conseguimento della scuola media (15-42 anni)

ETÀ	PERSONE CHE FREQUENTANO			TASSI DI SCOLARITÀ			TASSI DI NON CONSEGUIMENTO DELLA SCUOLA MEDIA (15-42 anni)		
	Maschi	Femmine	Totale	Maschi	Femmine	Totale	Maschi	Femmine	Totale
0	305	257	562	-	-	-	-	-	-
1	970	824	1.794	-	-	-	-	-	-
2	2.177	2.053	4.230	-	-	-	-	-	-
0-2	3.452	3.134	6.586	-	-	-	-	-	-
3	5.952	5.551	11.503	-	-	-	-	-	-
4	6.529	6.072	12.601	-	-	-	-	-	-
5	7.257	6.767	14.024	14,75	14,89	14,82	-	-	-
3-5	19.738	18.390	38.128	4,94	4,99	4,96	-	-	-
6	9.126	8.685	17.811	98,22	98,64	98,43	-	-	-
7	9.242	8.768	18.010	99,06	99,13	99,09	-	-	-
8	9.677	9.187	18.864	98,89	99,24	99,06	-	-	-
9	10.034	9.484	19.518	99,01	99,28	99,14	-	-	-
10	9.974	9.505	19.479	98,97	99,04	99,00	-	-	-
6-10	48.053	45.629	93.682	98,84	99,07	98,95	-	-	-
11	10.091	9.793	19.884	98,97	99,18	99,07	-	-	-
12	11.108	10.280	21.388	98,90	98,94	98,92	-	-	-
13	11.946	11.367	23.313	98,08	97,66	97,88	-	-	-
11-13	33.145	31.440	64.585	98,62	98,55	98,59	-	-	-
14	11.943	11.315	23.258	92,30	90,69	91,51	-	-	-
11-14	45.088	42.755	87.843	96,86	96,34	96,61	-	-	-
15	11.430	11.335	22.765	82,08	83,46	82,76	8,22	6,55	7,40
16	10.942	11.077	22.019	72,28	77,51	74,82	6,20	4,13	5,19
17	9.884	10.944	20.828	61,35	70,64	65,91	6,05	4,88	5,48
18	8.752	9.579	18.331	51,97	60,56	56,13	5,63	4,08	4,88
15-18	41.008	42.935	83.943	66,13	72,55	69,26	6,46	4,87	5,68
19	6.952	7.203	14.155	40,76	45,67	43,11	4,12	2,55	3,37
20	5.465	5.865	11.330	30,92	35,42	33,09	3,77	2,59	3,20
21	4.250	4.539	8.789	24,55	27,41	25,95	4,46	2,87	3,69
22	3.719	3.847	7.566	20,62	22,80	21,67	4,70	3,37	4,06
23	3.212	3.309	6.521	17,63	19,31	18,44	5,11	3,60	4,38
24	2.822	2.686	5.508	15,36	15,76	15,55	5,21	4,07	4,66
25	2.259	2.172	4.431	12,13	12,26	12,19	5,40	4,48	4,95
26	1.662	1.570	3.232	8,92	8,76	8,84	5,95	4,95	5,46
19-26	30.341	31.191	61.532	21,08	23,00	22,01	4,86	3,59	4,24
27	1.317	1.196	2.513	6,97	6,74	6,86	6,12	5,26	5,70
28	975	875	1.850	5,55	5,13	5,34	7,01	6,75	6,88
29	727	652	1.379	4,33	3,93	4,13	7,51	6,92	7,22
30	578	537	1.115	3,41	3,23	3,32	8,85	8,70	8,78
27-30	3.597	3.260	6.857	5,12	4,79	4,96	7,33	6,88	7,11
31	482	387	869	2,93	2,41	2,67	8,89	10,10	9,49
32	398	371	769	2,45	2,33	2,39	9,75	11,59	10,66
33	344	296	640	2,15	1,88	2,02	11,15	13,12	12,13
34	292	270	562	1,84	1,70	1,77	12,03	15,70	13,86
35	241	214	455	1,50	1,35	1,43	14,36	17,72	16,03
36	235	257	492	1,51	1,63	1,57	16,33	20,02	18,18
37	200	217	417	1,30	1,40	1,35	17,68	22,55	20,12
38	182	165	347	1,21	1,07	1,14	19,55	25,46	22,54
39	157	172	329	1,03	1,11	1,07	21,31	27,65	24,51
40	165	156	321	1,08	0,97	1,02	23,29	31,97	27,74
41	-	-	-	-	-	-	24,89	34,41	29,73
42	-	-	-	-	-	-	26,68	38,43	32,65
31-42	2.696	2.505	5.201	1,42	1,31	1,37	17,10	22,50	19,81

Gli Occupati, Le Attività economiche e le Professioni

Tavola 2.22 - Occupati per classe di età, attività economica, posizione nella professione e sesso

ATTIVITÀ ECONOMICA E POSIZIONE NELLA PROFESSIONE	CLASSI DI ETÀ (anni)				Totale
	14-24	25-34	35-44	45 e più	
TOTALE					
Agricoltura	1.919	3.942	4.193	12.516	22.570
Dipendenti	525	830	571	938	2.864
Indipendenti	1.394	3.112	3.622	11.578	19.706
Industria	53.935	101.764	105.400	129.720	390.819
Dipendenti	50.435	88.944	90.018	105.148	334.545
Indipendenti	3.500	12.820	15.382	24.572	56.274
Commercio, pubblici esercizi, alberghi	22.647	42.121	36.942	48.163	149.873
Dipendenti	17.305	22.695	14.839	13.207	68.046
Indipendenti	5.342	19.426	22.103	34.956	81.827
Pubblica amministrazione, servizi pubblici e privati	31.631	105.087	99.521	88.401	324.640
Dipendenti	28.579	88.124	82.739	68.109	267.551
Indipendenti	3.052	16.963	16.782	20.292	57.089
TOTALE	110.132	252.914	246.056	278.800	887.902
Dipendenti	96.844	200.593	188.167	187.402	673.006
Indipendenti	13.288	52.321	57.889	91.398	214.896
MASCHI					
Agricoltura	1.335	2.510	2.427	7.676	13.948
Dipendenti	367	595	404	691	2.057
Indipendenti	968	1.915	2.023	6.985	11.891
Industria	39.371	74.046	75.672	104.286	293.375
Dipendenti	36.505	63.299	63.069	83.536	246.409
Indipendenti	2.866	10.747	12.603	20.750	46.966
Commercio, pubblici esercizi, alberghi	11.483	23.167	20.657	28.563	83.870
Dipendenti	8.479	11.529	7.443	7.463	34.914
Indipendenti	3.004	11.638	13.214	21.100	48.956
Pubblica amministrazione, servizi pubblici e privati	11.846	48.427	49.939	52.223	162.435
Dipendenti	10.275	38.366	39.140	37.686	125.467
Indipendenti	1.571	10.061	10.799	14.537	36.968
TOTALE	64.035	148.150	148.695	192.748	553.628
Dipendenti	55.626	113.789	110.056	129.376	408.847
Indipendenti	8.409	34.361	38.639	63.372	144.781
FEMMINE					
Agricoltura	584	1.432	1.766	4.840	8.622
Dipendenti	158	235	167	247	807
Indipendenti	426	1.197	1.599	4.593	7.815
Industria	14.564	27.718	29.728	25.434	97.444
Dipendenti	13.930	25.645	26.949	21.612	88.136
Indipendenti	634	2.073	2.779	3.822	9.308
Commercio, pubblici esercizi, alberghi	11.164	18.954	16.285	19.600	66.003
Dipendenti	8.826	11.166	7.396	5.744	33.132
Indipendenti	2.338	7.788	8.889	13.856	32.871
Pubblica amministrazione, servizi pubblici e privati	19.785	56.660	49.582	36.178	162.205
Dipendenti	18.304	49.758	43.599	30.423	142.084
Indipendenti	1.481	6.902	5.983	5.755	20.121
TOTALE	46.097	104.764	97.361	86.052	334.274
Dipendenti	41.218	86.804	78.111	58.026	264.159
Indipendenti	4.879	17.960	19.250	28.026	70.115

Tavola 2.23 - Occupati per classe di età, professione e sesso

PROFESSIONI	CLASSI DI ETÀ (anni)				
	14-24	25-34	35-44	45 e più	Totale
TOTALE					
1. Legislatori, dirigenti e imprenditori	306	3.987	8.609	15.932	28.834
1.1 Membri dei corpi legislativi, dirigenti della pubblica amministrazione e di organismi collettivi	-	332	1.082	2.068	3.482
1.2 Imprenditori, amministratori, dirigenti e direttori di aziende private	306	3.655	7.527	13.864	25.352
2. Professioni intellettuali, scientifiche e di elevata specializzazione	805	15.976	19.959	16.323	53.063
2.1 Specialisti in scienze matematiche, fisiche, naturali ed assimilati	210	1.854	1.132	717	3.913
2.2 Ingegneri ed architetti	17	1.738	1.748	1.324	4.827
2.3 Specialisti nelle scienze della vita	31	1.045	759	583	2.418
2.4 Specialisti della salute	-	1.991	3.468	2.095	7.554
2.5 Specialisti in scienze dell'uomo	447	5.377	5.181	6.157	17.162
2.6 Docenti ed assimilati	100	3.971	7.671	5.447	17.189
3. Professioni intermedie (tecnici)	15.890	54.419	43.387	30.941	144.637
3.1 In scienze fisiche, naturali, dell'ingegneria e assimilate	6.048	18.045	12.017	8.352	44.462
3.2 Nelle scienze della vita	1.995	5.358	3.811	3.426	14.590
3.3 Professioni intermedie e di ufficio	6.859	24.299	18.947	15.018	65.123
3.4 Professioni intermedie e dei servizi personali	988	6.717	8.612	4.145	20.462
4. Professioni esecutive relative all'amministrazione e gestione	16.110	42.074	37.012	27.033	122.229
4.1 Impiegati di ufficio	14.504	37.694	33.575	24.763	110.536
4.2 Impiegati in contatto diretto con la clientela	1.606	4.380	3.437	2.270	11.693
5. Professioni relative alle vendite ed ai servizi per le famiglie	20.646	37.724	31.807	40.522	130.699
5.1 Professioni commerciali	10.275	19.019	16.749	24.243	70.286
5.2 Professioni nelle attività turistiche ed alberghiere	4.732	6.456	5.577	6.723	23.488
5.3 Professioni nei servizi di istruzione	136	780	343	229	1.488
5.4 Professioni nei servizi sanitari con particolari specializzazioni	209	1.432	1.214	784	3.639
5.5 Professioni concernenti specifici servizi per le famiglie	5.294	10.037	7.924	8.543	31.798
6. Artigiani, operai specializzati e agricoltori	31.612	45.919	48.018	70.540	196.089
6.1 Artigiani ed operai dell'industria estrattiva e dell'edilizia	6.666	8.416	8.289	12.906	36.277
6.2 Artigiani ed operai metalmeccanici ed assimilati	17.536	25.225	27.060	33.917	103.738
6.3 Artigiani ed operai della meccanica di precisione, dell'artigianato artistico, della stampa ed assimilati	2.067	3.076	3.035	3.210	11.388
6.4 Agricoltori e lavoratori agricoli, forestali e zootecnici ed addetti alla pesca ed alla caccia	1.630	3.411	3.784	11.809	20.634
6.5 Artigiani ed operai delle lavorazioni alimentari, del legno, del tessile, dell'abbigliamento, delle pelli, del cuoio ed assimilati	3.713	5.791	5.850	8.698	24.052
7. Conduttori di impianti, operatori di macchinari fissi e mobili (anche in agricoltura), operai di montaggio industriale	16.943	32.546	36.603	48.827	134.919
7.1 Conduttori di impianti industriali	3.853	8.410	9.630	14.386	36.279
7.2 Operatori di macchinari fissi per la lavorazione in serie ed operai addetti al montaggio (esclusa l'agricoltura e l'industria alimentare)	9.909	13.462	14.163	16.773	54.307
7.3 Operatori di macchinari fissi in agricoltura e nell'industria alimentare	123	213	205	304	845
7.4 Conduttori di veicoli, di macchinari mobili e di sollevamento	3.058	10.461	12.605	17.364	43.488
8. Personale non qualificato	6.211	17.455	19.732	27.949	71.347
8.1 Personale relativo all'amministrazione, gestione e magazzino	2.488	6.769	7.040	9.182	25.479
8.2 Personale relativo alle vendite ed ai servizi turistici	572	1.791	1.982	2.988	7.333
8.3 Personale addetto a servizi personali	251	2.556	3.815	5.553	12.175
8.4 Personale in altri servizi	1.711	4.374	4.851	7.034	17.970
8.5 Personale dell'agricoltura, dell'allevamento, della pesca e della forestazione	30	60	37	81	208
8.6 Personale delle miniere, delle costruzioni e delle attività industriali	1.159	1.905	2.007	3.111	8.182
9. Forze armate	1.609	2.814	929	733	6.085
9.0 Forze armate	1.609	2.814	929	733	6.085
TOTALE	110.132	252.914	246.056	278.800	887.902

Tavola 2.23 segue - Occupati per classe di età, professione e sesso

PROFESSIONI	CLASSI DI ETÀ (anni)				
	14-24	25-34	35-44	45 e più	Totale
MASCHI					
1. Legislatori, dirigenti e imprenditori	223	3.013	7.175	14.065	24.476
1.1 Membri dei corpi legislativi, dirigenti della pubblica amministrazione e di organismi collettivi	-	196	777	1.618	2.591
1.2 Imprenditori, amministratori, dirigenti e direttori di aziende private	223	2.817	6.398	12.447	21.885
2. Professioni intellettuali, scientifiche e di elevata specializzazione	384	8.683	11.720	11.527	32.314
2.1 Specialisti in scienze matematiche, fisiche, naturali ed assimilati	109	1.222	932	647	2.910
2.2 Ingegneri ed architetti	14	1.317	1.562	1.230	4.123
2.3 Specialisti nelle scienze della vita	14	509	475	423	1.421
2.4 Specialisti della salute	-	1.183	2.435	1.802	5.420
2.5 Specialisti in scienze dell'uomo	214	3.206	3.627	5.115	12.162
2.6 Docenti ed assimilati	33	1.246	2.689	2.310	6.278
3. Professioni intermedie (tecnic)	7.363	30.404	25.674	21.859	85.300
3.1 In scienze fisiche, naturali, dell'ingegneria e assimilate	4.558	15.239	11.085	7.970	38.852
3.2 Nelle scienze della vita	300	1.489	1.268	1.201	4.258
3.3 Professioni intermedie e di ufficio	2.335	12.462	11.874	11.648	38.319
3.4 Professioni intermedie e dei servizi personali	170	1.214	1.447	1.040	3.871
4. Professioni esecutive relative all'amministrazione e gestione	4.686	14.052	14.766	15.376	48.880
4.1 Impiegati di ufficio	4.225	12.376	13.002	13.901	43.504
4.2 Impiegati in contatto diretto con la clientela	461	1.676	1.764	1.475	5.376
5. Professioni relative alle vendite ed ai servizi per le famiglie	7.940	17.504	14.494	20.096	60.034
5.1 Professioni commerciali	3.765	8.328	7.451	12.190	31.734
5.2 Professioni nelle attività turistiche ed alberghiere	2.395	3.372	2.586	3.058	11.411
5.3 Professioni nei servizi di istruzione	37	305	159	158	659
5.4 Professioni nei servizi sanitari con particolari specializzazioni	39	345	325	291	1.000
5.5 Professioni concernenti specifici servizi per le famiglie	1.704	5.154	3.973	4.399	15.230
6. Artigiani, operai specializzati e agricoltori	26.179	37.912	38.310	56.768	159.169
6.1 Artigiani ed operai dell'industria estrattiva e dell'edilizia	6.357	8.112	7.915	12.378	34.762
6.2 Artigiani ed operai metalmeccanici ed assimilati	15.053	22.021	23.135	29.400	89.609
6.3 Artigiani ed operai della meccanica di precisione, dell'artigianato artistico, della stampa ed assimilati	1.371	2.170	2.047	2.216	7.804
6.4 Agricoltori e lavoratori agricoli, forestali e zootecnici ed addetti alla pesca ed alla caccia	1.149	2.171	2.152	7.237	12.709
6.5 Artigiani ed operai delle lavorazioni alimentari, del legno, del tessile, dell'abbigliamento, delle pelli, del cuoio ed assimilati	2.249	3.438	3.061	5.537	14.285
7. Conduttori di impianti, operatori di macchinari fissi e mobili (anche in agricoltura), operai di montaggio industriale	12.034	24.282	25.658	37.279	99.253
7.1 Conduttori di impianti industriali	2.709	6.064	6.414	10.882	26.069
7.2 Operatori di macchinari fissi per la lavorazione in serie ed operai addetti al montaggio (esclusa l'agricoltura e l'industria alimentare)	6.889	9.143	8.596	11.468	36.096
7.3 Operatori di macchinari fissi in agricoltura e nell'industria alimentare	74	127	114	211	526
7.4 Conduttori di veicoli, di macchinari mobili e di sollevamento	2.362	8.948	10.534	14.718	36.562
8. Personale non qualificato	3.617	9.486	9.969	15.045	38.117
8.1 Personale relativo all'amministrazione, gestione e magazzino	1.804	4.870	4.964	7.087	18.725
8.2 Personale relativo alle vendite ed ai servizi turistici	345	1.085	1.199	1.845	4.474
8.3 Personale addetto a servizi personali	76	510	763	1.389	2.738
8.4 Personale in altri servizi	451	1.401	1.407	2.055	5.314
8.5 Personale dell'agricoltura, dell'allevamento, della pesca e della forestazione	21	47	26	59	153
8.6 Personale delle miniere, delle costruzioni e delle attività industriali	920	1.573	1.610	2.610	6.713
9. Forze armate	1.609	2.814	929	733	6.085
9.0 Forze armate	1.609	2.814	929	733	6.085
TOTALE	64.035	148.150	148.695	192.748	553.628

Tavola 2.23 segue - Occupati per classe di età, professione e sesso

PROFESSIONI	CLASSI DI ETÀ (anni)				Totale
	14-24	25-34	35-44	45 e più	
	FEMMINE				
1. Legislatori, dirigenti e imprenditori	83	974	1.434	1.867	4.358
1.1 Membri dei corpi legislativi, dirigenti della pubblica amministrazione e di organismi collettivi	-	136	305	450	891
1.2 Imprenditori, amministratori, dirigenti e direttori di aziende private	83	838	1.129	1.417	3.467
2. Professioni intellettuali, scientifiche e di elevata specializzazione	421	7.293	8.239	4.796	20.749
2.1 Specialisti in scienze matematiche, fisiche, naturali ed assimilati	101	632	200	70	1.003
2.2 Ingegneri ed architetti	3	421	186	94	704
2.3 Specialisti nelle scienze della vita	17	536	284	160	997
2.4 Specialisti della salute	-	808	1.033	293	2.134
2.5 Specialisti in scienze dell'uomo	233	2.171	1.554	1.042	5.000
2.6 Docenti ed assimilati	67	2.725	4.982	3.137	10.911
3. Professioni intermedie (tecnici)	8.527	24.015	17.713	9.082	59.337
3.1 In scienze fisiche, naturali, dell'ingegneria e assimilate	1.490	2.806	932	382	5.610
3.2 Nelle scienze della vita	1.695	3.869	2.543	2.225	10.332
3.3 Professioni intermedie e di ufficio	4.524	11.837	7.073	3.370	26.804
3.4 Professioni intermedie e dei servizi personali	818	5.503	7.165	3.105	16.591
4. Professioni esecutive relative all'amministrazione e gestione	11.424	28.022	22.246	11.657	73.349
4.1 Impiegati di ufficio	10.279	25.318	20.573	10.862	67.032
4.2 Impiegati in contatto diretto con la clientela	1.145	2.704	1.673	795	6.317
5. Professioni relative alle vendite ed ai servizi per le famiglie	12.706	20.220	17.313	20.426	70.665
5.1 Professioni commerciali	6.510	10.691	9.298	12.053	38.552
5.2 Professioni nelle attività turistiche ed alberghiere	2.337	3.084	2.991	3.665	12.077
5.3 Professioni nei servizi di istruzione	99	475	184	71	829
5.4 Professioni nei servizi sanitari con particolari specializzazioni	170	1.087	889	493	2.639
5.5 Professioni concernenti specifici servizi per le famiglie	3.590	4.883	3.951	4.144	16.568
6. Artigiani, operai specializzati e agricoltori	5.433	8.007	9.708	13.772	36.920
6.1 Artigiani ed operai dell'industria estrattiva e dell'edilizia	309	304	374	528	1.515
6.2 Artigiani ed operai metalmeccanici ed assimilati	2.483	3.204	3.925	4.517	14.129
6.3 Artigiani ed operai della meccanica di precisione, dell'artigianato artistico, della stampa ed assimilati	696	906	988	994	3.584
6.4 Agricoltori e lavoratori agricoli, forestali e zootecnici ed addetti alla pesca ed alla caccia	481	1.240	1.632	4.572	7.925
6.5 Artigiani ed operai delle lavorazioni alimentari, del legno, del tessile, dell'abbigliamento, delle pelli, del cuoio ed assimilati	1.464	2.353	2.789	3.161	9.767
7. Conduttori di impianti, operatori di macchinari fissi e mobili (anche in agricoltura), operai di montaggio industriale	4.909	8.264	10.945	11.548	35.666
7.1 Conduttori di impianti industriali	1.144	2.346	3.216	3.504	10.210
7.2 Operatori di macchinari fissi per la lavorazione in serie ed operai addetti al montaggio (esclusa l'agricoltura e l'industria alimentare)	3.020	4.319	5.567	5.305	18.211
7.3 Operatori di macchinari fissi in agricoltura e nell'industria alimentare	49	86	91	93	319
7.4 Conduttori di veicoli, di macchinari mobili e di sollevamento	696	1.513	2.071	2.646	6.926
8. Personale non qualificato	2.594	7.969	9.763	12.904	33.230
8.1 Personale relativo all'amministrazione, gestione e magazzino	684	1.899	2.076	2.095	6.754
8.2 Personale relativo alle vendite ed ai servizi turistici	227	706	783	1.143	2.859
8.3 Personale addetto a servizi personali	175	2.046	3.052	4.164	9.437
8.4 Personale in altri servizi	1.260	2.973	3.444	4.979	12.656
8.5 Personale dell'agricoltura, dell'allevamento, della pesca e della forestazione	9	13	11	22	55
8.6 Personale delle miniere, delle costruzioni e delle attività industriali	239	332	397	501	1.469
9. Forze armate	-	-	-	-	-
9.0 Forze armate	-	-	-	-	-
TOTALE	46.097	104.764	97.361	86.052	334.274

I Giovani e gli Anziani

Tavola 2.24 - Bambini e ragazzi fino a 17 anni in famiglia per numero di fratelli, di genitori, presenza di parenti e condizione dei genitori

CONDIZIONE FAMILIARE	NUMERO DI FRATELLI											
	SENZA ALTRI PARENTI				CON ALTRI PARENTI				TOTALE			
	0	1	2 o più	Totale	0	1	2 o più	Totale	0	1	2 o più	Totale
TOTALE												
Con tutti e due i genitori	94.632	174.849	52.619	322.100	5.324	8.711	3.419	17.454	99.956	183.560	56.038	339.554
<i>Di cui ambedue occupati</i>	53.213	81.444	15.713	150.370	2.688	3.986	1.183	7.857	55.901	85.430	16.896	158.227
<i>Di cui padre occupato, madre non occupata</i>	34.731	82.567	30.946	148.244	2.084	4.009	1.720	7.813	36.815	86.576	32.666	156.057
Con un solo genitore (padre)	2.408	2.746	1.024	6.178	1.236	1.365	626	3.227	3.644	4.111	1.650	9.405
<i>Di cui occupato</i>	2.038	2.358	824	5.220	875	1.160	482	2.517	2.913	3.518	1.306	7.737
Con un solo genitore (madre)	9.075	9.142	3.433	21.650	2.180	1.176	426	3.782	11.255	10.318	3.859	25.432
<i>Di cui occupato</i>	6.434	5.823	1.623	13.880	1.271	665	187	2.123	7.705	6.488	1.810	16.003
Con nessuno dei genitori	617	-	-	617	4.477	-	-	4.477	5.094	-	-	5.094
TOTALE	106.732	186.737	57.076	350.545	13.217	11.252	4.471	28.940	119.949	197.989	61.547	379.485
0-5 ANNI												
Con tutti e due i genitori	40.352	41.976	10.183	92.511	2.028	1.972	695	4.695	42.380	43.948	10.878	97.206
<i>Di cui ambedue occupati</i>	23.226	20.580	3.328	47.134	964	834	240	2.038	24.190	21.414	3.568	49.172
<i>Di cui padre occupato, madre non occupata</i>	15.181	19.405	5.917	40.503	874	959	373	2.206	16.055	20.364	6.290	42.709
Con un solo genitore (padre)	581	413	144	1.138	461	269	113	843	1.042	682	257	1.981
<i>Di cui occupato</i>	493	355	123	971	299	222	82	603	792	577	205	1.574
Con un solo genitore (madre)	2.284	1.473	501	4.258	1.009	317	75	1.401	3.293	1.790	576	5.659
<i>Di cui occupato</i>	1.577	937	224	2.738	506	146	24	676	2.083	1.083	248	3.414
Con nessuno dei genitori	47	-	-	47	601	-	-	601	648	-	-	648
TOTALE	43.264	43.862	10.828	97.954	4.099	2.558	883	7.540	47.363	46.420	11.711	105.494
6-13 ANNI												
Con tutti e due i genitori	32.670	81.126	23.345	137.141	1.758	3.898	1.502	7.158	34.428	85.024	24.847	144.299
<i>Di cui ambedue occupati</i>	19.452	38.549	6.991	64.992	964	1.867	538	3.369	20.416	40.416	7.529	68.361
<i>Di cui padre occupato, madre non occupata</i>	11.279	38.380	13.985	63.644	641	1.770	760	3.171	11.920	40.150	14.745	66.815
Con un solo genitore (padre)	940	1.147	427	2.514	429	593	270	1.292	1.369	1.740	697	3.806
<i>Di cui occupato</i>	815	1.015	354	2.184	319	510	210	1.039	1.134	1.525	564	3.223
Con un solo genitore (madre)	3.792	3.970	1.387	9.149	719	516	173	1.408	4.511	4.486	1.560	10.557
<i>Di cui occupato</i>	2.815	2.600	650	6.065	477	320	83	880	3.292	2.920	733	6.945
Con nessuno dei genitori	203	-	-	203	1.223	-	-	1.223	1.426	-	-	1.426
TOTALE	37.605	86.243	25.159	149.007	4.129	5.007	1.945	11.081	41.734	91.250	27.104	160.088
14-17 ANNI												
Con tutti e due i genitori	21.610	51.747	19.091	92.448	1.538	2.841	1.222	5.601	23.148	54.588	20.313	98.049
<i>Di cui ambedue occupati</i>	10.535	22.315	5.394	38.244	760	1.285	405	2.450	11.295	23.600	5.799	40.694
<i>Di cui padre occupato, madre non occupata</i>	8.271	24.782	11.044	44.097	569	1.280	587	2.436	8.840	26.062	11.631	46.533
Con un solo genitore (padre)	887	1.186	453	2.526	346	503	243	1.092	1.233	1.689	696	3.618
<i>Di cui occupato</i>	730	988	347	2.065	257	428	190	875	987	1.416	537	2.940
Con un solo genitore (madre)	2.999	3.699	1.545	8.243	452	343	178	973	3.451	4.042	1.723	9.216
<i>Di cui occupato</i>	2.042	2.286	749	5.077	288	199	80	567	2.330	2.485	829	5.644
Con nessuno dei genitori	367	-	-	367	2.653	-	-	2.653	3.020	-	-	3.020
TOTALE	25.863	56.632	21.089	103.584	4.989	3.687	1.643	10.319	30.852	60.319	22.732	113.903

Tavola 2.25 - Popolazione residente in età da 18 a 34 anni per classe di età, tipo di famiglia o di convivenza in cui vive e sesso

TIPO DI FAMIGLIA O DI CONVIVENZA	CLASSI DI ETÀ (anni)					%
	18-19	20-24	25-29	30-34	Totale	
TOTALE						
Da soli	881	7.192	14.217	14.783	37.073	6,41
Non in coabitazione	753	5.866	12.145	13.085	31.849	5,50
In coppia con figli come genitori	290	7.801	42.828	86.429	137.348	23,74
Coppia non coniugata	66	493	1.397	2.579	4.535	0,78
In coppia senza figli	494	13.472	39.281	27.230	80.477	13,91
Coppia non coniugata	87	931	2.127	2.057	5.202	0,90
In nucleo monogenitore come genitore	108	698	2.286	4.558	7.650	1,32
In nucleo come figli	61.404	135.200	68.840	21.849	287.293	49,65
In famiglia come altra persona	2.168	7.640	8.589	6.293	24.690	4,27
In convivenza	142	1.787	1.550	592	4.071	0,70
Assistiti in comunità terapeutiche	1	11	25	21	58	0,01
Ricoverati, malati e simili	2	16	37	17	72	0,01
Detenuti condannati	2	25	46	45	118	0,02
TOTALE	65.487	173.790	177.591	161.734	578.602	100,00
DI CUI OCCUPATI						
Da soli	214	4.249	10.934	12.316	27.713	7,79
Non in coabitazione	178	3.451	9.505	11.043	24.177	6,80
In coppia con figli come genitori	58	3.212	26.662	63.356	93.288	26,23
Coppia non coniugata	16	170	723	1.687	2.596	0,73
In coppia senza figli	144	9.162	32.855	23.887	66.048	18,57
Coppia non coniugata	23	571	1.651	1.685	3.930	1,11
In nucleo monogenitore come genitore	27	280	1.419	3.273	4.999	1,41
In nucleo come figli	11.509	67.437	49.240	17.265	145.451	40,90
In famiglia come altra persona	561	4.177	5.781	4.253	14.772	4,15
In convivenza	85	1.619	1.293	380	3.377	0,95
Assistiti in comunità terapeutiche	-	2	4	4	10	-
Ricoverati, malati e simili	-	8	18	4	30	0,01
Detenuti condannati	1	21	30	27	79	0,02
TOTALE	12.598	90.136	128.184	124.730	355.648	100,00
MASCHI						
Da soli	540	4.490	8.936	9.348	23.314	7,89
Non in coabitazione	450	3.588	7.588	8.215	19.841	6,71
In coppia con figli come genitori	46	1.606	13.995	36.509	52.156	17,65
Coppia non coniugata	17	160	518	1.050	1.745	0,59
In coppia senza figli	53	3.213	18.120	15.786	37.172	12,58
Coppia non coniugata	13	262	942	1.019	2.236	0,76
In nucleo monogenitore come genitore	37	138	415	854	1.444	0,49
In nucleo come figli	32.031	74.381	43.094	15.107	164.613	55,70
In famiglia come altra persona	1.091	4.115	4.628	3.464	13.298	4,50
In convivenza	99	1.673	1.328	428	3.528	1,19
Assistiti in comunità terapeutiche	1	9	17	15	42	0,01
Ricoverati, malati e simili	2	15	33	16	66	0,02
Detenuti condannati	2	25	46	43	116	0,04
TOTALE	33.897	89.616	90.516	81.496	295.525	100,00
DI CUI OCCUPATI						
Da soli	141	2.739	6.999	7.840	17.719	8,57
Non in coabitazione	115	2.185	6.068	7.012	15.380	7,44
In coppia con figli come genitori	25	1.365	12.993	34.664	49.047	23,72
Coppia non coniugata	7	104	385	861	1.357	0,66
In coppia senza figli	30	2.956	17.310	15.069	35.365	17,10
Coppia non coniugata	8	211	828	896	1.943	0,94
In nucleo monogenitore come genitore	19	77	309	661	1.066	0,52
In nucleo come figli	6.804	39.966	32.467	12.230	91.467	44,24
In famiglia come altra persona	330	2.522	3.489	2.631	8.972	4,34
In convivenza	82	1.552	1.183	305	3.122	1,51
Assistiti in comunità terapeutiche	-	1	2	2	5	-
Ricoverati, malati e simili	-	8	18	4	30	0,01
Detenuti condannati	1	21	30	25	77	0,04
TOTALE	7.431	51.177	74.750	73.400	206.758	100,00

Tavola 2.25 segue - Popolazione residente in età da 18 a 34 anni per classe di età, tipo di famiglia o di convivenza in cui vive e sesso

TIPO DI FAMIGLIA O DI CONVIVENZA	CLASSI DI ETÀ (anni)				Totale	%
	18-19	20-24	25-29	30-34		
FEMMINE						
Da soli	341	2.702	5.281	5.435	13.759	4,86
Non in coabitazione	303	2.278	4.557	4.870	12.008	4,24
In coppia con figli come genitori	244	6.195	28.833	49.920	85.192	30,09
Coppia non coniugata	49	333	879	1.529	2.790	0,99
In coppia senza figli	441	10.259	21.161	11.444	43.305	15,30
Coppia non coniugata	74	669	1.185	1.038	2.966	1,05
In nucleo monogenitore come genitore	71	560	1.871	3.704	6.206	2,19
In nucleo come figli	29.373	60.819	25.746	6.742	122.680	43,34
In famiglia come altra persona	1.077	3.525	3.961	2.829	11.392	4,02
In convivenza	43	114	222	164	543	0,19
Assistiti in comunità terapeutiche	-	2	8	6	16	0,01
Ricoverati, malati e simili	-	1	4	1	6	-
Detenuti condannati	-	-	-	2	2	-
TOTALE	31.590	84.174	87.075	80.238	283.077	100,00
DI CUI OCCUPATE						
Da soli	73	1.510	3.935	4.476	9.994	6,71
Non in coabitazione	63	1.266	3.437	4.031	8.797	5,91
In coppia con figli come genitori	33	1.847	13.669	28.692	44.241	29,71
Coppia non coniugata	9	66	338	826	1.239	0,83
In coppia senza figli	114	6.206	15.545	8.818	30.683	20,61
Coppia non coniugata	15	360	823	789	1.987	1,33
In nucleo monogenitore come genitore	8	203	1.110	2.612	3.933	2,64
In nucleo come figli	4.705	27.471	16.773	5.035	53.984	36,26
In famiglia come altra persona	231	1.655	2.292	1.622	5.800	3,90
In convivenza	3	67	110	75	255	0,17
Assistiti in comunità terapeutiche	-	1	2	2	5	-
Ricoverati, malati e simili	-	-	-	-	-	-
Detenuti condannati	-	-	-	2	2	-
TOTALE	5.167	38.959	53.434	51.330	148.890	100,00

Tavola 2.26 - Popolazione residente da 65 anni in poi per classe di età, numero di componenti della famiglia, relazioni di parentela e sesso

COMPONENTI DELLA FAMIGLIA RELAZIONI DI PARENTELA	65-69	70-74	75-79	80-84	85-89	90 e più	Totale
TOTALE							
In famiglia con 1 componente	26.487	21.860	27.681	21.363	9.809	3.089	110.289
Non in coabitazione	25.477	21.109	26.693	20.534	9.335	2.881	106.029
In famiglia con 2 componenti	61.590	37.109	31.373	17.380	5.771	1.677	154.900
Con coniuge	53.899	32.069	25.690	12.662	3.178	513	128.011
Con figlio non sposato	4.315	2.630	2.923	2.417	1.394	551	14.230
Con parente	2.948	2.160	2.479	2.110	1.122	585	11.404
Con altra persona non parente	428	250	281	191	77	28	1.255
In famiglia con 3 componenti	18.529	7.827	5.616	3.714	2.040	911	38.637
Con coniuge e figlio non sposato	13.717	5.074	2.815	1.245	345	69	23.265
Con figli non sposati	742	340	330	263	148	67	1.890
Con coniuge ed altra persona (parente o no)	2.604	1.221	748	318	111	11	5.013
Con figlio non sposato ed altra persona (parente o no)	294	171	133	108	62	30	798
Con almeno un parente	1.091	963	1.529	1.728	1.331	706	7.348
Con persone tutte non parenti	81	58	61	52	43	28	323
In famiglia con 4 componenti o più	8.323	4.309	4.693	4.080	2.174	785	24.364
Con coniuge e figli non sposati	3.666	961	407	182	87	31	5.334
Con figli non sposati	178	77	73	41	39	20	428
Con coniuge, figli non sposati ed altre persone (parenti o no)	833	279	135	64	15	2	1.328
Con coniuge ed altre persone (parenti o no)	1.342	800	800	485	173	34	3.634
Con figli non sposati ed altre persone (parenti o no)	198	78	117	98	57	26	574
Con almeno un parente	1.832	2.015	3.064	3.107	1.761	637	12.416
Con persone tutte non parenti	85	59	89	101	40	35	409
TOTALE	114.929	71.105	69.363	46.537	19.794	6.462	328.190
MASCHI							
In famiglia con 1 componente	6.198	4.298	5.335	4.130	1.836	581	22.378
Non in coabitazione	5.889	4.118	5.100	3.952	1.755	552	21.366
In famiglia con 2 componenti	29.818	19.155	17.140	9.454	2.805	610	78.982
Con coniuge	27.826	18.039	15.937	8.572	2.394	420	73.188
Con figlio non sposato	945	466	482	385	206	98	2.582
Con parente	881	563	614	428	177	84	2.747
Con altra persona non parente	166	87	107	69	28	8	465
In famiglia con 3 componenti	10.866	4.582	2.852	1.442	581	184	20.507
Con coniuge e figlio non sposato	8.719	3.443	1.929	879	250	55	15.275
Con figli non sposati	196	66	61	43	32	13	411
Con coniuge ed altra persona (parente o no)	1.488	747	515	223	82	9	3.064
Con figlio non sposato ed altra persona (parente o no)	107	66	34	23	11	7	248
Con almeno un parente	328	244	298	263	195	91	1.419
Con persone tutte non parenti	28	16	15	11	11	9	90
In famiglia con 4 componenti o più	4.655	1.786	1.463	1.063	576	185	9.728
Con coniuge e figli non sposati	2.696	711	297	132	59	15	3.910
Con figli non sposati	45	12	15	4	8	1	85
Con coniuge, figli non sposati ed altre persone (parenti o no)	556	198	96	45	12	1	908
Con coniuge ed altre persone (parenti o no)	698	430	470	303	127	24	2.052
Con figli non sposati ed altre persone (parenti o no)	83	25	32	23	9	7	179
Con almeno un parente	393	351	519	534	347	130	2.274
Con persone tutte non parenti	32	21	26	21	12	7	119
TOTALE	51.537	29.821	26.790	16.089	5.798	1.560	131.595
FEMMINE							
In famiglia con 1 componente	20.289	17.562	22.346	17.233	7.973	2.508	87.911
Non in coabitazione	19.588	16.991	21.593	16.582	7.580	2.329	84.663
In famiglia con 2 componenti	31.772	17.954	14.233	7.926	2.966	1.067	75.918
Con coniuge	26.073	14.030	9.753	4.090	784	93	54.823
Con figlio non sposato	3.370	2.164	2.441	2.032	1.188	453	11.648
Con parente	2.067	1.597	1.865	1.682	945	501	8.657
Con altra persona non parente	262	163	174	122	49	20	790
In famiglia con 3 componenti	7.663	3.245	2.764	2.272	1.459	727	18.130
Con coniuge e figlio non sposato	4.998	1.631	886	366	95	14	7.990
Con figli non sposati	546	274	269	220	116	54	1.479
Con coniuge ed altra persona (parente o no)	1.116	474	233	95	29	2	1.949
Con figlio non sposato ed altra persona (parente o no)	187	105	99	85	51	23	550
Con almeno un parente	763	719	1.231	1.465	1.136	615	5.929
Con persone tutte non parenti	53	42	46	41	32	19	233
In famiglia con 4 componenti o più	3.668	2.523	3.230	3.017	1.598	600	14.636
Con coniuge e figli non sposati	970	250	110	50	28	16	1.424
Con figli non sposati	133	65	58	37	31	19	343
Con coniuge, figli non sposati ed altre persone (parenti o no)	277	81	39	19	3	1	420
Con coniuge ed altre persone (parenti o no)	644	370	330	182	46	10	1.582
Con figli non sposati ed altre persone (parenti o no)	115	53	85	75	48	19	395
Con almeno un parente	1.439	1.664	2.545	2.573	1.414	507	10.142
Con persone tutte non parenti	53	38	63	80	28	28	290
TOTALE	63.392	41.284	42.573	30.448	13.996	4.902	196.595

Le Donne: La Famiglia e il Lavoro

Tavola 2.27 - Donne coniugate in età da 15 a 44 anni per durata dell'ultimo matrimonio, età, numero di figli conviventi e condizione della donna

CLASSI DI ETÀ E NUMERO DI FIGLI	DURATA DELL'ULTIMO MATRIMONIO (anni)						Totale
	Meno di 5	5-9	10-14	15-19	20-24	25 e più	
TOTALE							
15-19	607	1	-	-	-	-	608
0	387	1	-	-	-	-	388
1	207	-	-	-	-	-	207
2	13	-	-	-	-	-	13
3 o più	-	-	-	-	-	-	-
20-24	14.199	1.249	4	-	-	-	15.452
0	9.409	181	-	-	-	-	9.590
1	4.261	635	2	-	-	-	4.898
2	500	397	2	-	-	-	899
3 o più	29	36	-	-	-	-	65
25-29	25.523	19.792	2.609	6	-	-	47.930
0	16.329	3.510	136	1	-	-	19.976
1	8.179	10.019	794	3	-	-	18.995
2	948	5.830	1.399	1	-	-	8.178
3 o più	67	433	280	1	-	-	781
30-34	9.640	20.279	24.057	4.780	41	-	58.797
0	4.941	3.653	1.663	149	-	-	10.406
1	3.783	9.961	8.507	1.095	6	-	23.352
2	804	6.164	12.148	2.722	18	-	21.856
3 o più	112	501	1.739	814	17	-	3.183
35-39	3.103	6.150	18.455	28.246	5.060	30	61.044
0	1.175	1.149	1.762	1.308	152	3	5.549
1	1.297	2.741	7.163	8.878	1.069	6	21.154
2	529	2.039	8.389	14.892	2.656	13	28.518
3 o più	102	221	1.141	3.168	1.183	8	5.823
40-44	1.482	2.160	5.678	23.587	31.457	5.095	69.459
0	555	604	780	1.704	1.464	459	5.566
1	557	887	2.358	8.915	10.286	1.716	24.719
2	284	564	2.194	11.010	15.658	2.010	31.720
3 o più	86	105	346	1.958	4.049	910	7.454
TOTALE	54.554	49.631	50.803	56.619	36.558	5.125	253.290
0	32.796	9.098	4.341	3.162	1.616	462	51.475
1	18.284	24.243	18.824	18.891	11.361	1.722	93.325
2	3.078	14.994	24.132	28.625	18.332	2.023	91.184
3 o più	396	1.296	3.506	5.941	5.249	918	17.306
OCCUPATE							
15-19	129	-	-	-	-	-	129
0	101	-	-	-	-	-	101
1	27	-	-	-	-	-	27
2	1	-	-	-	-	-	1
3 o più	-	-	-	-	-	-	-
20-24	7.229	396	2	-	-	-	7.627
0	5.747	99	-	-	-	-	5.846
1	1.389	222	1	-	-	-	1.612
2	90	72	1	-	-	-	163
3 o più	3	3	-	-	-	-	6
25-29	16.941	10.084	1.026	2	-	-	28.053
0	12.202	2.439	81	-	-	-	14.722
1	4.407	5.495	413	2	-	-	10.317
2	320	2.049	466	-	-	-	2.835
3 o più	12	101	66	-	-	-	179
30-34	6.876	13.503	13.212	2.284	20	-	35.895
0	3.889	2.883	1.170	87	-	-	8.029
1	2.546	6.973	5.620	682	4	-	15.825
2	403	3.445	5.908	1.269	9	-	11.034
3 o più	38	202	514	246	7	-	1.007
35-39	2.163	4.278	11.886	15.750	2.460	14	36.551
0	894	888	1.327	906	84	3	4.102
1	897	1.976	5.112	5.825	631	5	14.446
2	326	1.304	4.952	7.908	1.358	5	15.853
3 o più	46	110	495	1.111	387	1	2.150
40-44	968	1.285	3.404	13.414	16.094	2.408	37.573
0	386	385	501	1.116	825	238	3.451
1	378	540	1.522	5.743	6.020	884	15.087
2	167	317	1.220	5.813	7.759	944	16.220
3 o più	37	43	161	742	1.490	342	2.815
TOTALE	34.306	29.546	29.530	31.450	18.574	2.422	145.828
0	23.219	6.694	3.079	2.109	909	241	36.251
1	9.644	15.206	12.668	12.252	6.655	889	57.314
2	1.307	7.187	12.547	14.990	9.126	949	46.106
3 o più	136	459	1.236	2.099	1.884	343	6.157

Tavola 2.27 segue - Donne coniugate in età da 15 a 44 anni per durata dell'ultimo matrimonio, età, numero di figli conviventi e condizione della donna

CLASSI DI ETÀ E NUMERO DI FIGLI	DURATA DELL'ULTIMO MATRIMONIO (anni)						Totale
	Meno di 5	5-9	10-14	15-19	20-24	25 e più	
CASALINGHE							
15-19	266	-	-	-	-	-	266
0	140	-	-	-	-	-	140
1	118	-	-	-	-	-	118
2	8	-	-	-	-	-	8
3 o più	-	-	-	-	-	-	-
20-24	3.985	609	2	-	-	-	4.596
0	1.722	45	-	-	-	-	1.767
1	1.922	279	1	-	-	-	2.202
2	321	256	1	-	-	-	578
3 o più	20	29	-	-	-	-	49
25-29	4.731	6.932	1.238	4	-	-	12.905
0	1.723	614	32	1	-	-	2.370
1	2.472	3.081	277	1	-	-	5.831
2	491	2.955	743	1	-	-	4.190
3 o più	45	282	186	1	-	-	514
30-34	1.717	4.975	8.520	2.045	15	-	17.272
0	516	468	349	42	-	-	1.375
1	826	2.073	2.190	332	2	-	5.423
2	314	2.172	4.930	1.179	7	-	8.602
3 o più	61	262	1.051	492	6	-	1.872
35-39	701	1.399	5.275	10.389	2.203	15	19.982
0	191	163	327	305	57	-	1.043
1	299	546	1.578	2.447	363	1	5.234
2	162	592	2.807	5.832	1.083	8	10.484
3 o più	49	98	563	1.805	700	6	3.221
40-44	403	688	1.814	8.424	13.517	2.403	27.249
0	134	163	210	455	516	189	1.667
1	135	274	645	2.554	3.661	724	7.993
2	93	197	806	4.364	7.013	955	13.428
3 o più	41	54	153	1.051	2.327	535	4.161
TOTALE	11.803	14.603	16.849	20.862	15.735	2.418	82.270
0	4.426	1.453	918	803	573	189	8.362
1	5.772	6.253	4.691	5.334	4.026	725	26.801
2	1.389	6.172	9.287	11.376	8.103	963	37.290
3 o più	216	725	1.953	3.349	3.033	541	9.817
ALTRA CONDIZIONE							
15-19	212	1	-	-	-	-	213
0	146	1	-	-	-	-	147
1	62	-	-	-	-	-	62
2	4	-	-	-	-	-	4
3 o più	-	-	-	-	-	-	-
20-24	2.985	244	-	-	-	-	3.229
0	1.940	37	-	-	-	-	1.977
1	950	134	-	-	-	-	1.084
2	89	69	-	-	-	-	158
3 o più	6	4	-	-	-	-	10
25-29	3.851	2.776	345	-	-	-	6.972
0	2.404	457	23	-	-	-	2.884
1	1.300	1.443	104	-	-	-	2.847
2	137	826	190	-	-	-	1.153
3 o più	10	50	28	-	-	-	88
30-34	1.047	1.801	2.325	451	6	-	5.630
0	536	302	144	20	-	-	1.002
1	411	915	697	81	-	-	2.104
2	87	547	1.310	274	2	-	2.220
3 o più	13	37	174	76	4	-	304
35-39	239	473	1.294	2.107	397	1	4.511
0	90	98	108	97	11	-	404
1	101	219	473	606	75	-	1.474
2	41	143	630	1.152	215	-	2.181
3 o più	7	13	83	252	96	1	452
40-44	111	187	460	1.749	1.846	284	4.637
0	35	56	69	133	123	32	448
1	44	73	191	618	605	108	1.639
2	24	50	168	833	886	111	2.072
3 o più	8	8	32	165	232	33	478
TOTALE	8.445	5.482	4.424	4.307	2.249	285	25.192
0	5.151	951	344	250	134	32	6.862
1	2.868	2.784	1.465	1.305	680	108	9.210
2	382	1.635	2.298	2.259	1.103	111	7.788
3 o più	44	112	317	493	332	34	1.332

Tavola 2.28 - Casalinghe e donne occupate per numero di componenti della famiglia e numero di componenti minori di 6 anni, minori di 14 anni e maggiori di 74 anni

COMPONENTI	NUMERO COMPONENTI DELLA FAMIGLIA							Totale
	1	2	3	4	5	6	7 o più	
CASALINGHE								
NUMERO DI COMPONENTI MINORI DI 6 ANNI								
Nessuno	37.637	82.805	62.041	48.847	11.341	2.204	632	245.507
1	-	279	11.351	9.584	3.292	912	433	25.851
2	-	-	69	3.813	823	278	217	5.200
3 o più	-	-	-	7	174	62	100	343
Totale	37.637	83.084	73.461	62.251	15.630	3.456	1.382	276.901
NUMERO DI COMPONENTI MINORI DI 14 ANNI								
Nessuno	37.637	82.388	52.021	29.637	5.985	1.054	239	208.961
1	-	696	21.113	13.746	4.362	945	307	41.169
2	-	-	327	18.814	2.763	784	353	23.041
3 o più	-	-	-	54	2.520	673	483	3.730
Totale	37.637	83.084	73.461	62.251	15.630	3.456	1.382	276.901
NUMERO DI COMPONENTI MAGGIORI DI 74 ANNI								
Nessuno	22.111	66.945	68.947	59.696	13.934	3.000	1.233	235.866
1	15.526	10.418	3.705	2.338	1.562	368	129	34.046
2	-	5.721	752	197	123	71	19	6.883
3 o più	-	-	57	20	11	17	1	106
TOTALE	37.637	83.084	73.461	62.251	15.630	3.456	1.382	276.901
NUMERO DI COMPONENTI MINORI DI 14 ANNI E MAGGIORI DI 74 ANNI								
Nessuno	22.111	66.254	47.573	27.422	4.794	828	201	169.183
1	15.526	11.104	24.690	15.431	5.108	972	295	73.126
2	-	5.726	1.137	19.298	3.007	880	359	30.407
3 o più	-	-	61	100	2.721	776	527	4.185
Totale	37.637	83.084	73.461	62.251	15.630	3.456	1.382	276.901
NUMERO DI COMPONENTI MASCHI MAGGIORI DI 14 ANNI								
Nessuno	37.637	5.151	1.122	222	53	19	6	44.210
1	-	77.933	39.265	31.073	5.818	874	196	155.159
2	-	-	33.074	20.461	4.993	1.116	357	60.001
3 o più	-	-	-	10.495	4.766	1.447	823	17.531
Totale	37.637	83.084	73.461	62.251	15.630	3.456	1.382	276.901
CASALINGHE CHE VIVONO IN FAMIGLIA SENZA ALTRE CASALINGHE								
NUMERO DI COMPONENTI MINORI DI 6 ANNI								
Nessuno	37.637	81.065	59.428	46.429	9.732	1.705	428	236.424
1	-	279	11.329	9.394	2.944	681	226	24.853
2	-	-	69	3.809	771	217	107	4.973
3 o più	-	-	-	7	174	58	34	273
Totale	37.637	81.344	70.826	59.639	13.621	2.661	795	266.523
NUMERO DI COMPONENTI MINORI DI 14 ANNI								
Nessuno	37.637	80.648	49.438	27.618	4.945	767	164	201.217
1	-	696	21.061	13.173	3.698	697	166	39.491
2	-	-	327	18.794	2.462	578	184	22.345
3 o più	-	-	-	54	2.516	619	281	3.470
Totale	37.637	81.344	70.826	59.639	13.621	2.661	795	266.523
NUMERO DI COMPONENTI MAGGIORI DI 74 ANNI								
Nessuno	22.111	66.435	67.625	57.968	12.609	2.368	727	229.843
1	15.526	9.444	2.598	1.571	944	245	56	30.384
2	-	5.465	576	92	67	45	11	6.256
3 o più	-	-	27	8	1	3	1	40
TOTALE	37.637	81.344	70.826	59.639	13.621	2.661	795	266.523
NUMERO DI COMPONENTI MINORI DI 14 ANNI E MAGGIORI DI 74 ANNI								
Nessuno	22.111	65.744	46.289	26.191	4.255	639	139	165.368
1	15.526	10.130	23.557	14.283	4.131	705	171	68.503
2	-	5.470	951	19.077	2.589	631	185	28.903
3 o più	-	-	29	88	2.646	686	300	3.749
Totale	37.637	81.344	70.826	59.639	13.621	2.661	795	266.523
NUMERO DI COMPONENTI MASCHI MAGGIORI DI 14 ANNI								
Nessuno	37.637	3.411	861	168	33	5	4	42.119
1	-	77.933	36.891	29.929	5.120	714	129	150.716
2	-	-	33.074	19.047	4.098	736	190	57.145
3 o più	-	-	-	10.495	4.370	1.206	472	16.543
Totale	37.637	81.344	70.826	59.639	13.621	2.661	795	266.523

Tavola 2.28 segue - Casalinge e donne occupate per numero di componenti della famiglia e numero di componenti minori di 6 anni, minori di 14 anni e maggiori di 74 anni

COMPONENTI	NUMERO COMPONENTI DELLA FAMIGLIA							Totale
	1	2	3	4	5	6	7 o più	
OCCUPATE								
NUMERO DI COMPONENTI MINORI DI 6 ANNI								
Nessuno	25.753	72.017	87.149	74.505	17.251	3.747	1.312	281.734
1	-	1.536	24.886	13.468	3.039	918	473	44.320
2	-	-	188	4.799	704	205	164	6.060
3 o più	-	-	-	3	147	21	48	219
Totale	25.753	73.553	112.223	92.775	21.141	4.891	1.997	332.333
NUMERO DI COMPONENTI MINORI DI 14 ANNI								
Nessuno	25.753	69.247	64.631	49.849	11.684	2.448	734	224.346
1	-	4.306	46.422	18.777	5.260	1.357	524	76.646
2	-	-	1.170	24.064	2.504	769	413	28.920
3 o più	-	-	-	85	1.693	317	326	2.421
Totale	25.753	73.553	112.223	92.775	21.141	4.891	1.997	332.333
NUMERO DI COMPONENTI MAGGIORI DI 74 ANNI								
Nessuno	25.636	71.432	109.426	89.775	18.744	4.113	1.656	320.782
1	117	2.090	2.432	2.835	2.226	637	244	10.581
2	-	31	364	162	169	141	94	961
3 o più	-	-	1	3	2	-	3	9
TOTALE	25.753	73.553	112.223	92.775	21.141	4.891	1.997	332.333
NUMERO DI COMPONENTI MINORI DI 14 ANNI E MAGGIORI DI 74 ANNI								
Nessuno	25.636	67.128	61.925	47.253	9.908	1.956	569	214.375
1	117	6.392	48.672	20.839	6.460	1.562	570	84.612
2	-	33	1.625	24.560	2.864	948	442	30.472
3 o più	-	-	1	123	1.909	425	416	2.874
Totale	25.753	73.553	112.223	92.775	21.141	4.891	1.997	332.333
NUMERO DI COMPONENTI MASCHI MAGGIORI DI 14 ANNI								
Nessuno	25.753	15.670	5.208	872	143	31	7	47.684
1	-	57.883	86.557	53.004	7.614	992	193	206.243
2	-	-	20.458	32.542	8.696	1.906	605	64.207
3 o più	-	-	-	6.357	4.688	1.962	1.192	14.199
Totale	25.753	73.553	112.223	92.775	21.141	4.891	1.997	332.333
OCCUPATE CHE VIVONO IN FAMIGLIA SENZA CASALINGHE								
NUMERO DI COMPONENTI MINORI DI 6 ANNI								
Nessuno	25.753	69.180	75.027	60.210	11.749	2.237	687	244.843
1	-	1.536	24.811	13.138	2.603	605	294	42.987
2	-	-	188	4.791	648	160	96	5.883
3 o più	-	-	-	3	147	18	29	197
Totale	25.753	70.716	100.026	78.142	15.147	3.020	1.106	293.910
NUMERO DI COMPONENTI MINORI DI 14 ANNI								
Nessuno	25.753	66.410	52.604	36.581	7.343	1.368	385	190.444
1	-	4.306	46.252	17.452	3.946	836	251	73.043
2	-	-	1.170	24.024	2.169	536	241	28.140
3 o più	-	-	-	85	1.689	280	229	2.283
Totale	25.753	70.716	100.026	78.142	15.147	3.020	1.106	293.910
NUMERO DI COMPONENTI MAGGIORI DI 74 ANNI								
Nessuno	25.636	69.281	98.209	76.103	13.528	2.480	866	286.103
1	117	1.404	1.625	1.950	1.506	433	163	7.198
2	-	31	191	88	112	107	74	603
3 o più	-	-	1	1	1	-	3	6
TOTALE	25.753	70.716	100.026	78.142	15.147	3.020	1.106	293.910
NUMERO DI COMPONENTI MINORI DI 14 ANNI E MAGGIORI DI 74 ANNI								
Nessuno	25.636	64.977	50.857	34.845	6.186	1.031	280	183.812
1	117	5.706	47.737	18.824	4.697	970	267	78.318
2	-	33	1.431	24.359	2.406	655	255	29.139
3 o più	-	-	1	114	1.858	364	304	2.641
Totale	25.753	70.716	100.026	78.142	15.147	3.020	1.106	293.910
NUMERO DI COMPONENTI MASCHI MAGGIORI DI 14 ANNI								
Nessuno	25.753	12.833	4.166	625	91	17	5	43.490
1	-	57.883	75.402	45.757	5.706	613	98	185.459
2	-	-	20.458	25.403	5.778	1.135	347	53.121
3 o più	-	-	-	6.357	3.572	1.255	656	11.840
Totale	25.753	70.716	100.026	78.142	15.147	3.020	1.106	293.910

I Ritirati dal Lavoro

Tavola 2.29 - Ritirati dal lavoro per sesso, istruzione, classe di età e stato civile

CLASSI DI ETÀ E STATO CIVILE	MASCHI				FEMMINE				TOTALE			
	Totale	Alfabeta, analfabeta, licenza elementare	Licenza media	Diploma e laurea	Totale	Alfabeta, analfabeta, licenza elementare	Licenza media	Diploma e laurea	Totale	Alfabeta, analfabeta, licenza elementare	Licenza media	Diploma e laurea
Meno di 50 anni	6.258	2.573	2.611	1.074	8.749	2.773	3.042	2.934	15.007	5.346	5.653	4.008
Celibi/Nubili	3.448	1.398	1.431	619	1.739	668	686	385	5.187	2.066	2.117	1.004
Coniugati	2.394	975	1.037	382	6.106	1.652	2.096	2.358	8.500	2.627	3.133	2.740
<i>Di cui separati di fatto</i>	53	24	18	11	52	19	17	16	105	43	35	27
Separati legalmente	151	59	64	28	196	62	78	56	347	121	142	84
Divorziati	128	54	40	34	222	62	78	82	350	116	118	116
Vedovi	137	87	39	11	486	329	104	53	623	416	143	64
Da 50 a 64 anni	93.683	58.511	25.571	9.601	64.721	44.983	13.670	6.068	158.404	103.494	39.241	15.669
Celibi/Nubili	7.000	4.677	1.597	726	7.051	3.864	2.061	1.126	14.051	8.541	3.658	1.852
Coniugati	80.584	50.119	22.293	8.172	43.244	30.534	8.728	3.982	123.828	80.653	31.021	12.154
<i>Di cui separati di fatto</i>	553	324	147	82	476	327	112	37	1.029	651	259	119
Separati legalmente	1.298	674	416	208	967	589	259	119	2.265	1.263	675	327
Divorziati	1.159	601	386	172	1.415	729	486	200	2.574	1.330	872	372
Vedovi	3.642	2.440	879	323	12.044	9.267	2.136	641	15.686	11.707	3.015	964
Da 65 a 74 anni	71.241	48.151	14.480	8.610	56.290	43.537	8.685	4.068	127.531	91.688	23.165	12.678
Celibi/Nubili	4.908	3.512	825	571	6.979	4.179	1.677	1.123	11.887	7.691	2.502	1.694
Coniugati	58.957	39.642	12.097	7.218	25.940	20.410	3.851	1.679	84.897	60.052	15.948	8.897
<i>Di cui separati di fatto</i>	395	251	87	57	362	271	63	28	757	522	150	85
Separati legalmente	595	313	158	124	358	245	76	37	953	558	234	161
Divorziati	646	341	173	132	826	468	225	133	1.472	809	398	265
Vedovi	6.135	4.343	1.227	565	22.187	18.235	2.856	1.096	28.322	22.578	4.083	1.661
Oltre 74 anni	46.841	35.897	6.500	4.444	58.300	50.013	5.645	2.642	105.141	85.910	12.145	7.086
Celibi/Nubili	3.065	2.381	351	333	8.082	5.701	1.425	956	11.147	8.082	1.776	1.289
Coniugati	30.916	23.192	4.582	3.142	10.031	8.757	924	350	40.947	31.949	5.506	3.492
<i>Di cui separati di fatto</i>	246	179	38	29	172	155	13	4	418	334	51	33
Separati legalmente	210	126	48	36	110	82	20	8	320	208	68	44
Divorziati	237	140	61	36	305	201	59	45	542	341	120	81
Vedovi	12.413	10.058	1.458	897	39.772	35.272	3.217	1.283	52.185	45.330	4.675	2.180
TOTALE	218.023	145.132	49.162	23.729	188.060	141.306	31.042	15.712	406.083	286.438	80.204	39.441
Celibi/Nubili	18.421	11.968	4.204	2.249	23.851	14.412	5.849	3.590	42.272	26.380	10.053	5.839
Coniugati	172.851	113.928	40.009	18.914	85.321	61.353	15.599	8.369	258.172	175.281	55.608	27.283
<i>Di cui separati di fatto</i>	1.247	778	290	179	1.062	772	205	85	2.309	1.550	495	264
Separati legalmente	2.254	1.172	686	396	1.631	978	433	220	3.885	2.150	1.119	616
Divorziati	2.170	1.136	660	374	2.768	1.460	848	460	4.938	2.596	1.508	834
Vedovi	22.327	16.928	3.603	1.796	74.489	63.103	8.313	3.073	96.816	80.031	11.916	4.869

Gli Spostamenti verso il luogo di Studio o di Lavoro

Tavola 2.30 - Studenti per mezzo utilizzato, luogo di studio e tempo impiegato

LUOGO DI STUDIO E TEMPO IMPIEGATO (minuti)	MEZZO UTILIZZATO									Totale	
	AUTO PRIVATA COME				Autobus aziendale	Conducente	Trasportato	Motocicletta, ciclomotore, scooter	Bicicletta		Altro mezzo
	A piedi	Treno, tram, metropolitana	Autobus, filobus, corriere	Autobus aziendale							
Stesso Comune di residenza	122.867	25.178	36.839	14.512	9.977	54.879	1.828	3.152	112	269.344	
Fino a 15	114.198	4.599	9.494	10.574	3.650	46.395	1.285	2.544	72	192.811	
Da 16 a 30	8.404	13.393	17.838	3.415	5.232	7.597	477	537	31	56.924	
Da 31 a 60	265	6.594	8.791	469	1.025	814	58	51	5	18.072	
Oltre 60	-	592	716	54	70	73	8	20	4	1.537	
<i>Di cui nel Comune capoluogo</i>	<i>59.790</i>	<i>24.501</i>	<i>29.087</i>	<i>1.519</i>	<i>8.446</i>	<i>21.208</i>	<i>1.014</i>	<i>859</i>	<i>43</i>	<i>146.467</i>	
Fino a 15	54.972	4.420	5.847	534	2.493	15.377	550	433	26	84.652	
Da 16 a 30	4.641	13.219	14.627	684	4.983	5.305	404	366	16	44.245	
Da 31 a 60	177	6.429	8.033	270	929	493	54	48	1	16.434	
Oltre 60	-	433	580	31	41	33	6	12	-	1.136	
Altro Comune della stessa Provincia	2.566	16.010	38.298	8.161	10.977	14.333	926	391	29	91.691	
Fino a 15	2.021	856	4.236	2.791	1.934	6.257	492	261	8	18.856	
Da 16 a 30	468	3.636	14.420	3.674	4.775	5.817	346	93	10	33.239	
Da 31 a 60	77	7.084	15.009	1.425	3.895	2.085	82	29	5	29.691	
Oltre 60	-	4.434	4.633	271	373	174	6	8	6	9.905	
<i>Di cui nel Comune capoluogo</i>	<i>1.060</i>	<i>10.507</i>	<i>20.067</i>	<i>949</i>	<i>7.206</i>	<i>6.465</i>	<i>301</i>	<i>90</i>	<i>13</i>	<i>46.658</i>	
Fino a 15	854	220	825	183	519	1.205	68	37	1	3.912	
Da 16 a 30	164	1.308	4.916	288	2.994	3.339	163	25	3	13.200	
Da 31 a 60	42	5.133	10.378	370	3.367	1.776	66	24	4	21.160	
Oltre 60	-	3.846	3.948	108	326	145	4	4	5	8.386	
Altra Provincia della stessa Regione	188	782	476	216	122	164	14	5	1	1.968	
Fino a 15	166	40	56	65	28	105	8	4	1	473	
Da 16 a 30	19	239	184	97	37	36	5	-	-	617	
Da 31 a 60	3	318	184	41	41	19	1	1	-	608	
Oltre 60	-	185	52	13	16	4	-	-	-	270	
<i>Di cui nel Comune capoluogo</i>	<i>8</i>	<i>153</i>	<i>43</i>	<i>12</i>	<i>15</i>	<i>8</i>	<i>2</i>	<i>-</i>	<i>1</i>	<i>242</i>	
Fino a 15	7	2	2	3	1	1	1	-	1	18	
Da 16 a 30	-	12	9	4	1	2	-	-	-	28	
Da 31 a 60	1	47	18	3	8	2	1	-	-	80	
Oltre 60	-	92	14	2	5	3	-	-	-	116	
Province di altre Regioni	6	164	14	5	18	6	2	1	-	216	
Fino a 15	5	1	10	2	3	5	-	1	-	27	
Da 16 a 30	-	1	2	1	6	1	2	-	-	13	
Da 31 a 60	1	6	2	2	4	-	-	-	-	15	
Oltre 60	-	156	-	-	5	-	-	-	-	161	
<i>Di cui nel Comune capoluogo</i>	<i>-</i>	<i>151</i>	<i>1</i>	<i>-</i>	<i>6</i>	<i>1</i>	<i>-</i>	<i>1</i>	<i>-</i>	<i>160</i>	
Fino a 15	-	-	-	-	1	-	-	1	-	2	
Da 16 a 30	-	-	-	-	1	1	-	-	-	2	
Da 31 a 60	-	1	1	-	1	-	-	-	-	3	
Oltre 60	-	150	-	-	3	-	-	-	-	153	
Eestero	2	2	-	-	1	-	1	-	-	6	
Fino a 15	-	-	-	-	-	-	-	-	-	-	
Da 16 a 30	2	2	-	-	-	-	1	-	-	5	
Da 31 a 60	-	-	-	-	1	-	-	-	-	1	
Oltre 60	-	-	-	-	-	-	-	-	-	-	
TOTALE	125.629	42.136	75.627	22.894	21.095	69.382	2.771	3.549	142	363.225	
Fino a 15	116.390	5.496	13.796	13.432	5.615	52.762	1.785	2.810	81	212.167	
Da 16 a 30	8.893	17.271	32.444	7.187	10.050	13.451	831	630	41	90.798	
Da 31 a 60	346	14.002	23.986	1.937	4.966	2.918	141	81	10	48.387	
Oltre 60	-	5.367	5.401	338	464	251	14	28	10	11.873	
<i>Di cui nel Comune capoluogo</i>	<i>60.858</i>	<i>35.312</i>	<i>49.198</i>	<i>2.480</i>	<i>15.673</i>	<i>27.682</i>	<i>1.317</i>	<i>950</i>	<i>57</i>	<i>193.527</i>	
Fino a 15	55.833	4.642	6.674	720	3.014	16.583	619	471	28	88.584	
Da 16 a 30	4.805	14.539	19.552	976	7.979	8.647	567	391	19	57.475	
Da 31 a 60	220	11.610	18.430	643	4.305	2.271	121	72	5	37.677	
Oltre 60	-	4.521	4.542	141	375	181	10	16	5	9.791	

Tavola 2.31 - Occupati per mezzo utilizzato, luogo di lavoro e tempo impiegato

LUOGO DI LAVORO E TEMPO IMPIEGATO (minuti)	MEZZO UTILIZZATO									Totale
	AUTO PRIVATA COME									
	A piedi	Treno, tram, metropolitana	Autobus, filobus, corriere	Autobus aziendale	Conducente	Trasportato	Motocicletta, ciclomotore, scooter	Bici	Altro mezzo	
Stesso Comune di residenza	95.700	34.883	46.547	3.500	197.844	16.907	6.631	12.920	2.190	417.122
Fino a 15	87.502	5.009	7.585	1.266	111.203	9.730	5.397	10.924	1.087	239.703
Da 16 a 30	7.661	17.861	22.593	1.400	72.059	5.790	1.074	1.806	670	130.914
Da 31 a 60	530	10.555	14.361	556	12.923	1.192	145	165	270	40.697
Oltre 60	7	1.458	2.008	278	1.659	195	15	25	163	5.808
<i>Di cui nel Comune capoluogo</i>	<i>44.667</i>	<i>34.074</i>	<i>41.813</i>	<i>1.663</i>	<i>129.358</i>	<i>9.992</i>	<i>1.601</i>	<i>2.757</i>	<i>453</i>	<i>266.378</i>
Fino a 15	39.034	4.746	5.405	245	54.063	4.204	816	1.507	176	110.196
Da 16 a 30	5.218	17.689	20.758	782	63.798	4.808	669	1.103	176	114.941
Da 31 a 60	413	10.383	13.837	431	10.691	879	109	134	57	36.934
Oltre 60	2	1.256	1.813	205	866	101	7	13	44	4.307
Altro Comune della stessa Provincia	5.202	16.896	46.566	13.282	242.145	20.277	4.461	2.609	950	352.388
Fino a 15	4.296	921	4.631	1.578	79.454	6.484	2.687	1.702	188	101.941
Da 16 a 30	752	3.374	16.375	5.172	114.332	9.219	1.459	701	419	151.803
Da 31 a 60	154	7.324	18.585	4.984	44.894	4.116	276	180	259	80.772
Oltre 60	-	5.277	6.975	1.548	3.465	458	39	26	84	17.872
<i>Di cui nel Comune capoluogo</i>	<i>1.944</i>	<i>11.308</i>	<i>22.300</i>	<i>1.862</i>	<i>83.694</i>	<i>7.855</i>	<i>826</i>	<i>704</i>	<i>398</i>	<i>130.891</i>
Fino a 15	1.644	317	1.149	278	14.622	1.279	320	376	51	20.036
Da 16 a 30	237	1.800	6.320	657	42.710	3.845	384	231	198	56.382
Da 31 a 60	63	5.365	10.728	639	24.532	2.504	108	83	119	44.141
Oltre 60	-	3.826	4.103	288	1.830	227	14	14	30	10.332
Altra Provincia della stessa Regione	241	1.087	600	851	5.351	456	96	53	61	8.796
Fino a 15	209	27	67	36	1.416	151	61	39	10	2.016
Da 16 a 30	29	96	190	177	1.856	151	28	12	10	2.549
Da 31 a 60	3	243	201	313	1.483	88	7	2	21	2.361
Oltre 60	-	721	142	325	596	66	-	-	20	1.870
<i>Di cui nel Comune capoluogo</i>	<i>30</i>	<i>517</i>	<i>73</i>	<i>106</i>	<i>623</i>	<i>36</i>	<i>3</i>	<i>3</i>	<i>14</i>	<i>1.405</i>
Fino a 15	25	7	5	4	58	5	2	2	1	109
Da 16 a 30	4	13	14	3	121	11	1	1	1	169
Da 31 a 60	1	88	32	41	277	10	-	-	4	453
Oltre 60	-	409	22	58	167	10	-	-	8	674
Province di altre Regioni	26	533	45	70	732	91	21	1	13	1.532
Fino a 15	24	2	5	3	171	9	17	1	1	233
Da 16 a 30	2	13	19	16	264	29	4	-	2	349
Da 31 a 60	-	19	17	27	209	23	-	-	3	298
Oltre 60	-	499	4	24	88	30	-	-	7	652
<i>Di cui nel Comune capoluogo</i>	<i>7</i>	<i>425</i>	<i>3</i>	<i>12</i>	<i>103</i>	<i>18</i>	<i>-</i>	<i>-</i>	<i>4</i>	<i>572</i>
Fino a 15	7	2	-	-	10	-	-	-	-	19
Da 16 a 30	-	-	2	1	20	3	-	-	-	26
Da 31 a 60	-	4	-	4	37	5	-	-	-	50
Oltre 60	-	419	1	7	36	10	-	-	4	477
Esteri	5	57	2	2	38	-	1	-	-	105
Fino a 15	4	3	1	1	7	-	-	-	-	16
Da 16 a 30	1	24	1	1	23	-	1	-	-	51
Da 31 a 60	-	10	-	-	3	-	-	-	-	13
Oltre 60	-	20	-	-	5	-	-	-	-	25
TOTALE	101.174	53.456	93.760	17.705	446.110	37.731	11.210	15.583	3.214	779.943
Fino a 15	92.035	5.962	12.289	2.884	192.251	16.374	8.162	12.666	1.286	343.909
Da 16 a 30	8.445	21.368	39.178	6.766	188.534	15.189	2.566	2.519	1.101	285.666
Da 31 a 60	687	18.151	33.164	5.880	59.512	5.419	428	347	553	124.141
Oltre 60	7	7.975	9.129	2.175	5.813	749	54	51	274	26.227
<i>Di cui nel Comune capoluogo</i>	<i>46.648</i>	<i>46.324</i>	<i>64.189</i>	<i>3.643</i>	<i>213.778</i>	<i>17.901</i>	<i>2.430</i>	<i>3.464</i>	<i>869</i>	<i>399.246</i>
Fino a 15	40.710	5.072	6.559	527	68.753	5.488	1.138	1.885	228	130.360
Da 16 a 30	5.459	19.502	27.094	1.443	106.589	8.667	1.054	1.335	375	171.518
Da 31 a 60	477	15.840	24.597	1.115	35.537	3.398	217	217	180	81.578
Oltre 60	2	5.910	5.939	558	2.899	348	21	27	86	15.790

1986 - 1991: La Mobilità nel Lavoro e nel Territorio

Tavola 2.32 - Popolazione residente in età da 19 anni in poi per condizione, attività economica nel 1986, nel 1991 e sesso

CONDIZIONE NEL 1991	CONDIZIONE NEL 1986										
	OCCUPATI					Disoccupati	In cerca di prima occupazione	Casalinghe	Studenti	Altro	Totale
	Totale	Agricoltura	Industria	Commercio, pubblici esercizi, alberghi	P. A. e servizi pubblici o privati						
MASCHI											
Occupati	449.321	15.729	228.713	90.582	114.297	21.378	17.907	-	36.352	19.116	544.074
<i>Agricoltura</i>	12.529	10.975	610	507	437	227	147	-	370	363	13.636
<i>Industria</i>	236.880	2.660	187.093	24.282	22.845	11.893	10.190	-	17.398	10.291	286.652
<i>Commercio, pubblici esercizi, alberghi</i>	67.274	778	15.399	45.675	5.422	3.762	2.695	-	5.275	2.885	81.891
<i>Pubblica Amministrazione e servizi pubblici o privati</i>	132.638	1.316	25.611	20.118	85.593	5.496	4.875	-	13.309	5.577	161.895
Disoccupati	12.512	404	6.025	4.246	1.837	9.015	1.810	-	2.387	1.256	26.980
In cerca di prima occupazione	-	-	-	-	-	-	8.687	-	9.933	902	19.522
Casalinghe	-	-	-	-	-	-	-	-	-	-	-
Studenti	352	9	156	83	104	110	175	-	27.513	742	28.892
Ritirati dal lavoro	59.619	2.325	36.356	8.233	12.705	1.636	205	-	412	154.707	216.579
Servizio di leva	336	23	173	93	47	177	670	-	8.236	329	9.748
Altra condizione	6.899	295	4.093	1.355	1.156	1.065	306	-	858	20.037	29.165
FEMMINE											
Occupati	241.205	8.842	74.957	64.441	92.965	17.605	17.809	15.362	32.117	6.173	330.271
<i>Agricoltura</i>	7.542	6.879	246	255	162	153	114	360	181	161	8.511
<i>Industria</i>	71.876	710	56.586	8.963	5.617	5.048	5.422	4.112	7.873	1.692	96.023
<i>Commercio, pubblici esercizi, alberghi</i>	45.796	437	6.023	35.879	3.457	4.092	3.770	4.364	5.666	1.160	64.848
<i>Pubblica Amministrazione e servizi pubblici o privati</i>	115.991	816	12.102	19.344	83.729	8.312	8.503	6.526	18.397	3.160	160.889
Disoccupati	9.950	276	3.900	3.853	1.921	9.127	2.538	1.412	3.175	512	26.714
In cerca di prima occupazione	-	-	-	-	-	-	13.919	1.415	14.462	621	30.417
Casalinghe	18.935	633	6.418	8.042	3.842	3.503	2.624	276.895	2.761	6.362	311.080
Studenti	424	8	106	147	163	134	320	368	28.809	570	30.625
Ritirati dal lavoro	28.027	2.246	9.923	5.702	10.156	801	166	19.509	248	138.314	187.065
Servizio di leva	-	-	-	-	-	-	-	-	-	-	-
Altra condizione	3.891	281	1.692	838	1.080	482	212	2.555	571	25.427	33.138
TOTALE											
Occupati	690.526	24.571	303.670	155.023	207.262	38.983	35.716	15.362	68.469	25.289	874.345
<i>Agricoltura</i>	20.071	17.854	856	762	599	380	261	360	551	524	22.147
<i>Industria</i>	308.756	3.370	243.679	33.245	28.462	16.941	15.612	4.112	25.271	11.983	382.675
<i>Commercio, pubblici esercizi, alberghi</i>	113.070	1.215	21.422	81.554	8.879	7.854	6.465	4.364	10.941	4.045	146.739
<i>Pubblica Amministrazione e servizi pubblici o privati</i>	248.629	2.132	37.713	39.462	169.322	13.808	13.378	6.526	31.706	8.737	322.784
Disoccupati	22.462	680	9.925	8.099	3.758	18.142	4.348	1.412	5.562	1.768	53.694
In cerca di prima occupazione	-	-	-	-	-	-	22.606	1.415	24.395	1.523	49.939
Casalinghe	18.935	633	6.418	8.042	3.842	3.503	2.624	276.895	2.761	6.362	311.080
Studenti	776	17	262	230	267	244	495	368	56.322	1.312	59.517
Ritirati dal lavoro	87.646	4.571	46.279	13.935	22.861	2.437	371	19.509	660	293.021	403.644
Servizio di leva	336	23	173	93	47	177	670	-	8.236	329	9.748
Altra condizione	10.790	576	5.785	2.193	2.236	1.547	518	2.555	1.429	45.464	62.303

Tavola 2.33 - Popolazione residente in età da 6 anni in poi per luogo di residenza nel 1986, classe di età e sesso

CLASSI DI ETÀ (anni)	LUOGO DI RESIDENZA NEL 1986					
	Stesso Comune di residenza	Altro Comune della stessa Provincia di residenza	Altra Provincia della stessa Regione di residenza	Provincia di altra Regione	Estero	Totale
	TOTALE					
6-14	167.847	13.065	556	3.056	1.080	185.604
15-24	296.862	18.164	1.309	9.127	2.354	327.816
25-34	280.083	38.846	2.650	12.645	5.101	339.325
35-44	292.966	23.218	1.044	4.388	1.898	323.514
45-54	306.748	12.469	547	2.302	972	323.038
55-64	279.904	8.437	513	1.529	573	290.956
65 e più	327.550	8.535	1.185	3.075	471	340.816
Totale	1.951.960	122.734	7.804	36.122	12.449	2.131.069
	MASCHI					
6-14	86.073	6.674	302	1.570	548	95.167
15-24	153.220	8.137	650	5.418	1.261	168.686
25-34	141.788	19.173	1.261	6.823	2.967	172.012
35-44	143.695	12.657	579	2.288	1.143	160.362
45-54	151.479	6.781	301	1.261	571	160.393
55-64	135.930	4.152	204	650	308	141.244
65 e più	129.588	3.064	355	1.058	210	134.275
Totale	941.773	60.638	3.652	19.068	7.008	1.032.139
	FEMMINE					
6-14	81.774	6.391	254	1.486	532	90.437
15-24	143.642	10.027	659	3.709	1.093	159.130
25-34	138.295	19.673	1.389	5.822	2.134	167.313
35-44	149.271	10.561	465	2.100	755	163.152
45-54	155.269	5.688	246	1.041	401	162.645
55-64	143.974	4.285	309	879	265	149.712
65 e più	197.962	5.471	830	2.017	261	206.541
Totale	1.010.187	62.096	4.152	17.054	5.441	1.098.930

CAPITOLO 3 - TORINO OGGI: LA PROVINCIA E I SUOI COMUNI

Tavola 3.1 - Aggregati per Comune

COMUNI	POPOLAZIONE RESIDENTE			STRANIERI TEMPORANEAMENTE PRESENTI NON RESIDENTI IN ITALIA				Famiglie	Abitazioni occupate	Abitazioni non occupate	Altri tipi di alloggio	
	M	F	MF	Popolazione presente	Stranieri residenti	Totale	Di cui non clienti di albergo (a)					
001	Agliè	1.225	1.398	2.623	2.596	9	7	7	1.143	1.102	74	-
002	Airasca	1.645	1.607	3.252	3.236	8	1	1	1.095	1.079	106	-
003	Ala di Stura	260	243	503	481	-	-	-	228	228	1.251	-
004	Albiano d'Ivrea	834	867	1.701	1.696	7	10	10	686	686	55	-
005	Alice Superiore	285	316	601	605	4	-	-	301	283	133	-
006	Almese	2.582	2.658	5.240	5.191	19	3	3	2.049	2.027	487	-
007	Alpette	152	177	329	466	8	5	5	183	183	585	-
008	Alpignano	8.220	8.519	16.739	16.496	47	1	1	5.936	5.935	258	-
009	Andezeno	824	869	1.693	1.686	10	-	-	625	625	142	-
010	Andrate	222	247	469	450	-	-	-	244	238	365	-
011	Angrogna	421	303	724	745	1	-	-	337	332	571	-
012	Arignano	411	429	840	821	5	-	-	312	299	65	-
013	Avigliana	4.949	5.083	10.032	9.921	50	6	6	3.869	3.863	357	6
014	Azeglio	563	623	1.186	1.178	6	-	-	483	483	190	-
015	Bairo	385	383	768	765	3	-	-	324	263	90	-
016	Balangero	1.416	1.475	2.891	2.874	2	1	1	1.217	1.194	75	-
017	Baldissero Canavese	267	280	547	581	1	-	-	231	225	22	-
018	Baldissero Torinese	1.385	1.491	2.876	2.890	24	3	3	1.064	1.036	177	-
019	Balme	49	49	98	102	-	-	-	53	52	647	-
020	Banchette	1.811	1.973	3.784	3.840	31	12	12	1.550	1.548	298	-
021	Barbania	702	689	1.391	1.401	11	2	2	613	550	284	-
022	Bardonecchia	1.632	1.554	3.186	3.134	37	-	-	1.283	1.282	6.816	-
023	Barone Canavese	287	276	563	551	1	1	1	234	225	59	-
024	Beinasco	9.287	9.457	18.744	18.551	59	3	3	6.594	6.590	269	-
025	Bibiana	1.282	1.334	2.616	2.594	4	-	-	1.094	1.094	356	-
026	Bobbio Pellice	302	306	608	596	3	-	-	295	295	657	-
027	Bollengo	976	965	1.941	1.902	14	6	6	841	835	97	-
028	Borgaro Torinese	5.318	5.226	10.544	10.435	22	15	12	3.492	3.477	140	1
029	Borgiallo	217	237	454	459	1	-	-	205	204	90	1
030	Borgofranco d'Ivrea	1.770	1.892	3.662	3.585	26	2	2	1.451	1.434	99	1
031	Borgomasino	390	428	818	801	4	-	-	385	385	161	-
032	Borgone Susa	1.038	1.089	2.127	2.083	27	2	2	918	918	224	-
033	Bosconero	1.429	1.382	2.811	2.784	19	1	1	985	985	104	-
034	Brandizzo	3.478	3.573	7.051	6.981	6	3	3	2.532	2.528	51	2
035	Bricherasio	1.967	1.954	3.921	3.866	6	9	9	1.546	1.539	196	-
036	Brosso	252	253	505	498	-	-	-	240	233	265	-
037	Brozolo	192	195	387	379	3	-	-	180	176	129	-
038	Bruino	3.058	3.077	6.135	6.147	18	4	4	2.098	2.098	122	-
039	Brusasco	773	812	1.585	1.632	12	-	-	620	619	204	-
040	Bruzolo	638	685	1.323	1.295	6	-	-	542	518	130	-
041	Buriasco	641	668	1.309	1.316	11	-	-	444	415	64	-
042	Burolo	645	677	1.322	1.305	5	4	4	482	481	46	-
043	Busano	605	656	1.261	1.250	2	3	3	475	475	83	-
044	Bussoleno	3.181	3.431	6.612	6.556	47	7	7	2.682	2.681	1.032	-
045	Buttiglieria Alta	3.235	3.370	6.605	6.621	36	2	2	2.399	2.393	294	-
046	Cafasse	1.725	1.820	3.545	3.496	12	3	3	1.459	1.459	185	-
047	Caluso	3.554	3.766	7.320	7.264	27	3	3	2.991	2.960	363	-
048	Cambiano	2.807	2.962	5.769	5.716	3	2	2	1.999	1.996	106	-
049	Campiglione-Fenile	592	581	1.173	1.176	1	-	-	492	479	87	-
050	Candia Canavese	632	687	1.319	1.309	10	-	-	575	552	129	-
051	Candiolo	2.195	2.222	4.417	4.436	18	-	-	1.543	1.539	59	-
052	Canischio	143	148	291	325	-	-	-	159	159	178	-
053	Cantalupa	868	882	1.750	1.752	10	3	3	717	711	368	-
054	Cantoira	268	273	541	556	1	-	-	281	277	1.597	-
055	Caprie	861	891	1.752	1.716	2	-	-	702	698	413	-
056	Caravino	520	533	1.053	1.061	3	1	1	458	458	343	-
057	Carema	428	455	883	897	1	-	-	375	374	167	-
058	Carignano	4.202	4.445	8.647	8.552	19	1	1	3.346	3.324	149	-
059	Carmagnola	12.254	12.471	24.725	24.647	72	18	18	8.811	8.761	624	33
060	Casalborgone	735	770	1.505	1.523	9	-	-	669	669	345	-
061	Cascinette d'Ivrea	739	749	1.488	1.481	8	1	1	615	615	89	-
062	Caselette	1.354	1.363	2.717	2.689	7	3	3	953	949	73	1
063	Caselle Torinese	6.790	6.950	13.740	13.677	28	14	3	4.868	4.857	291	7
064	Castagneto Po	648	622	1.270	1.307	19	3	3	504	502	259	-
065	Castagnole Piemonte	819	815	1.634	1.611	2	-	-	613	605	32	5

Tavola 3.1 segue - Aggregati per Comune

COMUNI	POPOLAZIONE RESIDENTE				STRANIERI TEMPORANEAMENTE PRESENTI NON RESIDENTI IN ITALIA				Famiglie	Abitazioni occupate	Abitazioni non occupate	Altri tipi di alloggio
	M	F	MF	Popolazione presente	Stranieri residenti	Totale	Di cui non clienti di albergo (a)					
066	Castellamonte	4.348	4.628	8.976	9.157	20	8	8	3.739	3.730	717	-
067	Castelnuovo Nigra	231	261	492	544	-	-	-	251	231	336	-
068	Castiglione Torinese	2.402	2.538	4.940	4.860	18	4	4	1.919	1.919	271	-
069	Cavagnolo	1.108	1.173	2.281	2.262	4	1	1	902	873	256	-
070	Cavour	2.649	2.577	5.226	5.193	15	2	2	1.982	1.968	379	-
071	Cercenasco	804	828	1.632	1.630	3	1	1	651	648	43	-
072	Ceres	477	462	939	934	-	-	-	481	479	1.440	-
073	Ceresole Reale	85	82	167	174	-	-	-	88	88	477	-
074	Cesana Torinese	468	469	937	923	16	2	2	411	411	3.959	-
075	Chialamberto	184	169	353	342	-	1	1	162	158	1.125	4
076	Chianocco	749	752	1.501	1.479	15	-	-	660	636	342	-
077	Chiaverano	1.071	1.154	2.225	2.199	19	1	1	879	872	147	-
078	Chieri	15.153	16.139	31.292	31.084	102	15	15	11.413	11.399	640	-
079	Chiesanuova	102	106	208	203	-	-	-	104	104	124	-
080	Chiomonte	513	502	1.015	998	7	3	3	444	443	1.503	-
081	Chiusa di San Michele	726	766	1.492	1.472	15	-	-	613	609	165	-
082	Chivasso	12.121	12.637	24.758	24.736	64	23	20	9.121	9.082	558	1
083	Ciconio	167	180	347	344	-	-	-	150	150	24	-
084	Cintano	128	137	265	273	-	-	-	120	115	90	-
085	Cinzano	153	155	308	300	1	1	1	145	145	135	-
086	Ciriè	8.769	9.382	18.151	18.131	29	18	18	6.711	6.707	630	2
087	Claviere	119	74	193	187	8	1	1	88	85	572	-
088	Coassolo Torinese	661	652	1.313	1.290	2	6	3	591	571	648	-
089	Coazze	1.239	1.308	2.547	2.520	10	-	-	1.146	1.146	2.631	-
090	Collegno	23.318	23.843	47.161	46.650	369	120	119	17.455	17.360	950	3
091	Colleretto Castelnuovo	146	165	311	309	-	1	1	151	151	223	-
092	Colleretto Giacosa	268	304	572	569	5	2	2	239	236	58	-
093	Condove	2.077	2.181	4.258	4.179	12	3	3	1.902	1.837	1.012	-
094	Corio	1.491	1.534	3.025	3.032	6	1	1	1.322	1.293	1.990	-
095	Cossano Canavese	249	279	528	526	1	-	-	245	245	65	-
096	Cuceglio	404	439	843	847	4	3	3	363	363	88	-
097	Cumiana	3.049	3.133	6.182	6.120	27	19	19	2.445	2.419	673	-
098	Cuorgnè	4.988	5.260	10.248	10.329	55	17	15	4.043	4.030	938	4
099	Druento	3.733	3.834	7.567	7.480	14	4	4	2.729	2.712	178	-
100	Exilles	125	136	261	250	-	-	-	146	146	692	-
101	Favria	2.095	2.130	4.225	4.213	4	3	3	1.550	1.545	187	-
102	Feletto	1.214	1.268	2.482	2.445	12	2	2	917	915	92	1
103	Fenestrelle	335	343	678	662	1	-	-	343	343	1.402	-
104	Fiano	1.200	1.232	2.432	2.373	8	-	-	946	938	145	-
105	Fiorano Canavese	409	428	837	815	3	-	-	344	344	3	-
106	Fogizzo	1.073	1.073	2.146	2.121	11	4	4	868	851	148	-
107	Forno Canavese	1.972	2.067	4.039	3.987	3	2	2	1.542	1.542	357	-
108	Frassinetto	165	151	316	307	-	-	-	154	154	542	-
109	Front	758	778	1.536	1.536	-	-	-	594	575	118	-
110	Frossasco	1.265	1.320	2.585	2.577	11	-	-	951	934	81	-
111	Garzigliana	265	254	519	509	2	-	-	200	199	40	-
112	Gassino Torinese	4.180	4.290	8.470	8.406	14	4	4	3.184	3.174	381	1
113	Germagnano	627	675	1.302	1.449	1	1	1	544	543	374	-
114	Giaglione	346	319	665	646	-	-	-	294	294	311	-
115	Giaveno	6.149	6.715	12.864	12.884	49	25	25	5.137	5.137	1.488	-
116	Givoletto	1.006	981	1.987	1.957	10	-	-	736	735	47	-
117	Gravere	335	282	617	599	17	-	-	294	286	865	-
118	Groscavallo	138	123	261	235	1	-	-	129	127	1.065	-
119	Grosso	385	460	845	841	-	5	5	344	333	36	-
120	Grugliasco	20.317	20.798	41.115	40.648	85	16	13	14.214	14.214	750	-
121	Ingria	35	47	82	86	1	-	-	39	38	310	-
122	Inverso Pinasca	320	335	655	661	1	19	19	267	266	141	-
123	Isolabella	141	138	279	276	-	-	-	116	102	41	-
124	Issiglio	216	219	435	426	-	-	-	193	191	175	-
125	Ivrea	11.875	12.829	24.704	24.725	105	113	66	9.922	9.882	831	1
126	La Cassa	522	534	1.056	1.057	7	-	-	443	443	94	-
127	La Loggia	3.155	3.148	6.303	6.226	17	10	10	2.170	2.166	102	-
128	Lanzo Torinese	2.499	2.729	5.228	5.470	34	1	1	2.248	2.174	536	-
129	Lauriano	614	702	1.316	1.308	2	2	2	504	503	240	-
130	Leini	6.029	6.130	12.159	12.051	29	6	6	4.348	4.315	314	1

Tavola 3.1 segue - Aggregati per Comune

COMUNI	POPOLAZIONE RESIDENTE				STRANIERI TEMPORANEAMENTE PRESENTI NON RESIDENTI IN ITALIA			Famiglie	Abitazioni occupate	Abitazioni non occupate	Altri tipi di alloggio	
	M	F	MF	Popolazione presente	Stranieri residenti	Totale	Di cui non clienti di albergo (a)					
131	Lemie	131	140	271	256	-	-	-	136	136	744	-
132	Lessolo	945	1.046	1.991	1.952	9	-	-	829	772	93	-
133	Levone	211	234	445	435	4	-	-	211	188	147	-
134	Locana	962	1.021	1.983	1.977	2	-	-	919	907	1.692	-
135	Lombardore	732	699	1.431	1.409	4	2	2	562	558	112	-
136	Lombriasco	459	478	937	925	6	-	-	360	360	36	-
137	Loranzè	524	538	1.062	1.058	1	4	2	442	441	67	-
138	Lugnacco	178	171	349	352	2	1	1	154	154	203	-
139	Luserna San Giovanni	3.783	4.271	8.054	8.037	39	10	10	3.394	3.372	922	-
140	Lusermetta	245	252	497	500	1	-	-	213	213	90	-
141	Lusigliè	246	248	494	512	-	-	-	203	203	12	-
142	Macello	568	575	1.143	1.120	8	2	2	438	438	80	-
143	Maglione	231	264	495	490	1	-	-	218	218	69	-
144	Marentino	492	483	975	958	8	1	1	355	355	69	-
145	Massello	45	43	88	90	-	-	-	53	53	161	-
146	Mathi	1.958	2.132	4.090	4.022	11	-	-	1.654	1.593	143	1
147	Mattie	326	336	662	651	-	-	-	327	326	686	-
148	Mazzè	1.837	1.933	3.770	3.750	15	2	2	1.551	1.536	363	-
149	Meana di Susa	430	428	858	853	22	5	5	443	429	963	-
150	Mercenasco	576	615	1.191	1.179	3	-	-	543	543	47	-
151	Meugliano	65	58	123	123	1	-	-	55	55	65	-
152	Mezzenile	458	459	917	906	1	-	-	465	465	979	-
153	Mombello di Torino	167	177	344	358	-	-	-	138	138	52	-
154	Mompalano	318	317	635	615	3	4	4	296	296	334	-
155	Monastero di Lanzo	216	218	434	434	1	-	-	208	207	720	-
156	Moncalieri	29.246	30.454	59.700	59.355	303	113	106	22.317	22.170	1.239	1
157	Moncenisio	21	21	42	40	-	-	-	24	24	54	-
158	Montaldo Torinese	253	241	494	522	2	-	-	218	215	78	-
159	Montalenghe	400	427	827	822	2	5	5	341	321	73	-
160	Montalto Dora	1.770	1.789	3.559	3.525	17	1	1	1.336	1.336	103	-
161	Montanaro	2.587	2.696	5.283	5.237	17	12	12	2.074	2.074	291	-
162	Monteu da Po	378	386	764	749	1	-	-	307	306	143	-
163	Moriondo Torinese	347	371	718	708	1	-	-	279	279	59	-
164	Nichelino	22.065	22.004	44.069	43.583	48	17	16	15.166	15.157	630	8
165	Noasca	132	135	267	264	-	-	-	164	164	363	-
166	Nole	3.090	3.406	6.496	6.440	17	3	3	2.366	2.366	171	-
167	Nomaglio	173	187	360	356	2	5	5	165	157	72	-
168	None	3.883	3.839	7.722	7.652	23	2	2	2.691	2.691	165	-
169	Novalesa	270	286	556	547	1	1	1	229	228	195	-
170	Oglianico	584	625	1.209	1.207	3	1	1	470	463	67	-
171	Orbassano	10.234	10.416	20.650	20.694	44	11	11	7.263	7.248	320	3
172	Orio Canavese	388	402	790	767	6	2	2	348	347	60	1
173	Osasco	453	431	884	881	-	-	-	333	333	24	-
174	Osasio	310	283	593	586	9	1	1	214	213	38	-
175	Oulx	1.112	1.090	2.202	2.160	15	3	3	924	924	3.068	-
176	Ozegna	555	602	1.157	1.142	-	1	1	489	486	39	-
177	Palazzo Canavese	398	403	801	782	10	4	4	319	319	59	-
178	Pancalieri	870	927	1.797	1.788	4	3	3	657	657	41	-
179	Parella	225	259	484	493	11	4	4	210	198	43	-
180	Pavarolo	395	441	836	834	1	-	-	315	309	64	-
181	Pavone Canavese	2.200	1.860	4.060	4.001	7	12	12	1.496	1.490	148	1
182	Pecco	119	133	252	250	2	-	-	117	111	98	-
183	Pecetto Torinese	1.676	1.762	3.438	3.475	76	18	18	1.252	1.236	141	-
184	Perosa Argentina	1.848	2.081	3.929	3.875	8	3	3	1.646	1.643	656	-
185	Perosa Canavese	237	236	473	466	1	-	-	201	201	22	-
186	Perrero	459	443	902	872	-	3	3	426	426	742	-
187	Pertusio	320	332	652	634	8	-	-	259	256	99	1
188	Pessinetto	310	357	667	689	-	-	-	352	340	629	-
189	Pianezza	5.604	5.812	11.416	11.596	38	1	1	4.077	4.073	193	-
190	Pinasca	1.391	1.445	2.836	2.824	2	9	9	1.180	1.180	682	-
191	Pinerolo	16.751	18.580	35.331	35.709	132	27	18	14.114	13.993	1.239	17
192	Pino Torinese	4.085	4.343	8.428	8.359	89	16	16	3.124	3.120	401	-
193	Piobesi Torinese	1.396	1.442	2.838	2.788	11	-	-	983	982	49	-
194	Piossasco	7.759	7.795	15.554	15.441	54	11	11	5.383	5.340	341	-
195	Piscina	1.432	1.504	2.936	2.896	6	-	-	1.106	1.106	59	-

Tavola 3.1 segue - Aggregati per Comune

COMUNI	POPOLAZIONE RESIDENTE			STRANIERI TEMPORANEAMENTE PRESENTI NON RESIDENTI IN ITALIA				Famiglie	Abitazioni occupate	Abitazioni non occupate	Altri tipi di alloggio	
	M	F	MF	Popolazione presente	Stranieri residenti	Totale	Di cui non clienti di albergo (a)					
196	Piverone	543	601	1.144	1.140	4	1	1	471	471	134	-
197	Poirino	4.433	4.317	8.750	8.747	28	8	8	3.101	3.097	349	-
198	Pomaretto	538	590	1.128	1.166	9	2	2	518	502	246	-
199	Pont-Canavese	1.787	2.092	3.879	3.864	6	1	1	1.799	1.797	957	-
200	Porte	444	492	936	930	2	-	-	406	405	77	-
201	Pragelato	236	218	454	453	1	3	3	235	235	2.783	-
202	Prali	180	170	350	352	1	-	-	147	147	1.323	-
203	Pralormo	821	795	1.616	1.603	4	2	2	608	581	205	-
204	Pramollo	152	133	285	280	-	-	-	148	147	355	-
205	Prarostino	545	509	1.054	1.071	3	-	-	442	434	236	-
206	Prascorsano	332	304	636	627	1	-	-	272	272	67	-
207	Pratiglione	305	314	619	611	1	-	-	276	276	150	-
208	Quagliuzzo	162	158	320	318	6	-	-	137	125	30	-
209	Quassolo	184	222	406	403	-	-	-	170	170	81	-
210	Quincinetto	571	564	1.135	1.142	5	4	3	469	468	243	-
211	Reano	639	708	1.347	1.335	9	-	-	606	597	157	-
212	Ribordone	45	73	118	115	-	-	-	86	86	737	-
213	Rivalba	464	469	933	923	3	1	1	341	339	103	-
214	Rivalta di Torino	8.017	7.954	15.971	15.858	81	46	46	5.399	5.398	333	-
215	Riva presso Chieri	1.784	1.779	3.563	3.528	12	4	4	1.181	1.180	131	-
216	Rivara	1.242	1.267	2.509	2.478	7	-	-	952	947	302	-
217	Rivarolo Canavese	5.619	6.118	11.737	11.692	33	7	6	4.347	4.327	544	-
218	Rivarossa	603	608	1.211	1.212	20	1	1	479	475	153	-
219	Rivoli	25.936	26.747	52.683	52.577	143	25	25	18.570	18.450	951	1
220	Robassomero	1.432	1.479	2.911	2.892	6	-	-	1.014	1.011	87	-
221	Rocca Canavese	698	768	1.466	1.460	4	-	-	684	662	627	1
222	Roiletto	867	841	1.708	1.711	4	3	3	654	627	179	-
223	Romano Canavese	1.492	1.519	3.011	2.988	4	3	3	1.126	1.126	115	-
224	Ronco Canavese	236	241	477	472	3	1	1	230	230	1.203	-
225	Rondissone	862	875	1.737	1.708	8	2	2	663	663	96	-
226	Rorà	138	123	261	249	1	-	-	111	109	257	-
228	Rosta	1.810	1.820	3.630	3.548	26	5	5	1.362	1.348	129	-
227	Roure	496	523	1.019	1.007	4	1	1	493	493	1.190	-
229	Rubiana	776	796	1.572	1.638	10	5	5	678	675	1.783	-
230	Rueglio	369	422	791	781	-	-	-	405	363	251	-
231	Salassa	724	766	1.490	1.479	-	3	3	619	607	135	-
232	Salbertrand	250	191	441	421	3	-	-	200	200	506	-
233	Salerano Canavese	268	282	550	540	3	-	-	230	212	8	-
234	Salza di Pinerolo	46	46	92	92	-	1	1	54	53	153	-
235	Samone	732	761	1.493	1.481	15	5	3	604	576	46	-
236	San Benigno Canavese	2.569	2.591	5.160	5.099	24	1	1	1.842	1.835	165	-
237	San Carlo Canavese	1.655	1.713	3.368	3.513	10	-	-	1.212	1.210	121	-
238	San Colombano Belmonte	176	165	341	325	7	-	-	161	161	110	-
239	San Didero	176	176	352	339	1	-	-	166	163	51	-
240	San Francesco al Campo	1.903	1.946	3.849	3.827	9	1	1	1.532	1.461	150	-
241	Sangano	1.565	1.673	3.238	3.186	6	-	-	1.118	1.110	105	-
242	San Germano Chisone	825	885	1.710	1.741	9	3	3	773	773	496	-
243	San Gillio	1.148	1.169	2.317	2.296	11	1	1	816	807	29	-
244	San Giorgio Canavese	1.125	1.169	2.294	2.366	3	-	-	1.002	925	153	-
245	San Giorgio di Susa	444	461	905	931	3	6	6	412	410	639	-
246	San Giusto Canavese	1.359	1.502	2.861	2.874	5	2	2	1.143	1.077	152	-
247	San Martino Canavese	363	400	763	766	-	-	-	325	309	60	-
248	San Maurizio Canavese	3.199	3.401	6.600	6.916	18	4	3	2.468	2.468	151	-
249	San Mauro Torinese	8.221	8.525	16.746	16.599	68	19	15	6.077	6.052	432	4
250	San Pietro Val Lemina	657	653	1.310	1.290	6	-	-	498	498	253	-
251	San Ponso	114	132	246	252	-	-	-	107	107	32	-
252	San Raffaele Cimena	1.168	1.216	2.384	2.372	14	5	5	904	900	148	-
253	San Sebastiano da Po	812	821	1.633	1.611	14	1	1	626	626	316	-
254	San Secondo di Pinerolo	1.626	1.644	3.270	3.288	3	1	1	1.268	1.262	173	-
255	Sant'Ambrogio di Torino	1.985	2.008	3.993	3.973	39	37	37	1.506	1.496	167	-
256	Sant'Antonino di Susa	1.880	2.050	3.930	3.990	20	7	6	1.548	1.541	383	-
257	Santena	5.189	5.180	10.369	10.225	17	5	5	3.523	3.491	184	-
258	Sauze di Cesana	80	73	153	147	1	-3	-3	71	71	894	-
259	Sauze d'Oulx	489	449	938	892	19	-	-	397	396	5.288	-
260	Scalenghe	1.391	1.349	2.740	2.712	7	-	-	1.069	1.053	70	-

Tavola 3.1 segue - Aggregati per Comune

COMUNI	POPOLAZIONE RESIDENTE				STRANIERI TEMPORANEAMENTE PRESENTI NON RESIDENTI IN ITALIA				Famiglie Abitazioni occupate	Abitazioni non occupate	Altri tipi di alloggio
	M	F	MF	Popolazione presente	Stranieri residenti	Totale	Di cui non clienti di albergo (a)				
261 Scarmagno	356	420	776	773	2	-	-	302	302	50	-
262 Sciolze	687	688	1.375	1.367	10	-	-	528	528	156	-
263 Sestriere	416	380	796	743	2	1	1	331	327	3.920	-
264 Settimo Rottaro	267	276	543	536	-	-	-	224	223	80	-
265 Settimo Torinese	22.929	23.055	45.984	45.187	92	44	34	16.038	15.934	821	39
266 Settimo Vittone	831	853	1.684	1.684	7	4	4	705	682	171	-
267 Sparone	589	634	1.223	1.192	2	1	1	583	564	321	1
268 Strambinello	113	126	239	252	3	-	-	106	106	26	-
269 Strambino	2.891	3.150	6.041	6.044	8	-	-	2.430	2.295	151	-
270 Susa	3.260	3.431	6.691	6.818	32	10	10	2.682	2.588	309	-
271 Tavagnasco	423	420	843	845	-	1	1	355	355	121	-
272 Torino	460.188	502.319	962.507	964.020	9.419	5.402	5.121	405.852	396.231	33.287	302
273 Torrazza Piemonte	1.084	1.110	2.194	2.158	6	1	1	848	844	45	-
274 Torre Canavese	293	311	604	599	-	-	-	253	253	82	-
275 Torre Pellice	2.145	2.456	4.601	4.578	53	8	7	2.140	2.091	925	-
276 Trana	1.516	1.567	3.083	3.071	7	1	1	1.231	1.229	291	-
277 Trausella	77	64	141	138	3	-	-	73	71	94	-
278 Traversella	223	237	460	437	-	-	-	221	221	89	-
279 Traves	248	258	506	512	-	-	-	231	231	226	-
280 Trofarello	4.334	4.571	8.905	8.850	13	4	4	3.247	3.247	240	-
281 Usseaux	122	109	231	214	3	2	2	117	117	355	-
282 Usseglio	148	161	309	295	1	-	-	151	151	558	-
283 Vaie	552	571	1.123	1.124	8	2	2	482	482	245	-
284 Val della Torre	1.542	1.479	3.021	2.994	19	5	5	1.182	1.172	517	-
285 Valgioie	312	275	587	578	17	-	-	265	262	733	-
286 Vallo Torinese	347	374	721	720	2	-	-	295	295	130	-
287 Valperga	1.586	1.817	3.403	3.418	9	2	2	1.326	1.326	282	-
288 Valprato Soana	75	101	176	161	-	-	-	115	115	668	-
289 Varisella	330	338	668	659	-	-	-	289	289	155	-
290 Vauda Canavese	649	624	1.273	1.265	2	1	1	546	545	122	1
292 Venaria Reale	15.136	15.478	30.614	30.511	54	5	5	10.661	10.642	544	-
291 Venaus	496	488	984	992	1	1	1	397	397	333	-
293 Verolengo	2.130	2.285	4.415	4.331	14	-	-	1.846	1.813	168	1
294 Verrua Savoia	615	667	1.282	1.348	2	3	3	550	543	248	-
295 Vestignè	432	468	900	874	6	-	-	374	359	108	-
296 Vialfrè	101	113	214	214	-	-	-	98	97	28	-
297 Vico Canavese	461	472	933	874	5	-	-	457	402	448	1
298 Vidracco	213	204	417	406	1	-	-	141	138	66	-
299 Vigone	2.517	2.564	5.081	5.059	9	-	-	1.929	1.929	267	-
300 Villafranca Piemonte	2.314	2.432	4.746	4.794	8	8	8	1.773	1.765	312	-
301 Villanova Canavese	473	519	992	978	-	1	1	426	426	44	-
302 Villarbasse	1.355	1.356	2.711	2.690	8	3	3	991	989	143	-
303 Villar Dora	1.052	1.099	2.151	2.157	22	3	3	857	853	286	-
304 Villareggia	475	518	993	972	1	2	2	459	459	67	-
305 Villar Focchiardo	990	1.019	2.009	1.982	23	2	2	881	853	683	-
306 Villar Pellice	602	605	1.207	1.191	4	-	-	535	534	381	-
307 Villar Perosa	2.125	2.116	4.241	4.190	13	8	6	1.730	1.729	325	-
308 Villastellone	2.302	2.355	4.657	4.583	10	2	2	1.715	1.709	72	1
309 Vinovo	6.703	6.732	13.435	13.304	43	11	11	4.645	4.637	237	-
310 Virle Piemonte	467	452	919	925	3	-	-	315	315	23	-
311 Vische	654	691	1.345	1.329	15	1	1	594	550	161	-
312 Vistrorio	203	223	426	414	-	-	-	221	221	90	-
313 Viù	638	635	1.273	1.277	5	1	1	623	620	2.099	-
314 Volpiano	6.328	6.208	12.536	12.622	38	3	3	4.452	4.436	288	-
315 Volvera	3.454	3.440	6.894	6.834	9	7	7	2.246	2.243	96	-
TOTALE	1.086.745	1.150.020	2.236.765	2.232.031	14.047	6.735	6.339	886.053	872.935	161.700	460

(a) In tale aggregato sono esclusi gli ospiti (clienti) di albergo presenti in Italia da meno di un mese

Tavola 3.2 - Indicatori relativi alla popolazione per Comune

COMUNI	INDICI				POPOLAZIONE DI 65 ANNI E PIÙ		POPOLAZIONE DI 75 ANNI E PIÙ		STRANIERI PER 1000 ABITANTI		
	Rapporto di mascolinità	Vecchiaia	Dipendenza	Ricambio	% popolazione di 65 anni e più	% di donne fra la popolazione di 65 anni e più	% popolazione di 75 anni e più	% di donne fra la popolazione di 75 anni e più	Residenti	Temporaneamente presenti	
001	Agliè	87,6	195,2	49,2	102,3	21,8	61,9	10,6	66,3	3,4	2,7
002	Airasca	102,4	37,4	36,8	30,4	7,3	55,9	3,1	55,0	2,5	0,3
003	Ala di Stura	107,0	175,0	44,1	106,3	19,5	57,1	10,7	57,4	-	-
004	Albiano d'Ivrea	96,2	151,6	46,6	93,3	19,2	59,8	8,8	58,0	4,1	5,9
005	Alice Superiore	90,2	266,7	53,3	105,9	25,3	61,8	13,6	70,7	6,7	-
006	Almese	97,1	119,6	38,4	72,6	15,1	56,3	6,7	61,8	3,6	0,6
007	Alpette	85,9	380,0	57,4	215,4	28,9	58,9	15,8	67,3	24,3	15,2
008	Alpignano	96,5	75,7	34,8	57,3	11,1	58,4	4,7	63,4	2,8	0,1
009	Andezeno	94,8	111,3	38,3	55,1	14,6	60,7	7,7	65,6	5,9	-
010	Andrate	89,9	281,0	51,8	160,0	25,2	57,6	13,0	63,9	-	-
011	Angrogna	138,9	325,4	53,1	115,2	26,5	49,0	11,9	39,5	1,4	-
012	Arignano	95,8	132,5	46,1	75,4	18,0	55,0	8,5	62,0	6,0	-
013	Avigliana	97,4	119,4	37,8	68,0	14,9	60,5	6,8	63,3	5,0	0,6
014	Azeglio	90,4	203,1	48,1	96,3	21,8	57,8	12,4	57,8	5,1	-
015	Bairo	100,5	235,1	47,7	138,3	22,7	59,2	12,2	67,0	3,9	-
016	Balangero	96,0	149,3	43,4	106,9	18,1	60,5	8,1	70,8	0,7	0,3
017	Baldissero Canavese	95,4	211,3	43,2	68,3	20,5	66,1	10,4	71,9	1,8	-
018	Baldissero Torinese	92,9	129,9	37,9	74,8	15,5	58,8	7,6	62,6	8,3	1,0
019	Balme	100,0	328,6	44,1	128,6	23,5	78,3	10,2	70,0	-	-
020	Banchette	91,8	108,2	31,8	57,8	12,5	62,9	5,0	67,9	8,2	3,2
021	Barbania	101,9	155,8	42,8	127,2	18,3	55,1	9,1	55,9	7,9	1,4
022	Bardonecchia	105,0	122,8	31,9	56,7	13,3	57,4	6,1	61,1	11,6	-
023	Barone Canavese	104,0	227,4	56,4	212,5	25,0	50,4	11,0	56,5	1,8	1,8
024	Beinasco	98,2	71,7	28,5	56,2	9,3	57,0	3,9	61,9	3,1	0,2
025	Bibiana	96,1	161,2	43,6	115,4	18,7	60,6	8,6	65,5	1,5	-
026	Bobbio Pellice	98,7	332,0	55,1	214,8	27,3	50,6	12,7	57,1	4,9	-
027	Bollengo	101,1	175,9	44,3	108,5	19,6	57,9	10,1	60,2	7,2	3,1
028	Borgaro Torinese	101,8	39,0	30,4	32,3	6,5	57,8	2,5	66,4	2,1	1,4
029	Borgiallo	91,6	270,0	48,4	204,2	23,8	61,1	10,1	69,6	2,2	-
030	Borgofranco d'Ivrea	93,6	136,5	40,6	71,7	16,7	60,0	7,4	65,2	7,1	0,5
031	Borgomasino	91,1	401,6	62,9	101,8	30,9	61,7	17,5	67,1	4,9	-
032	Borgone Susa	95,3	210,4	44,8	91,9	21,0	61,9	9,6	68,3	12,7	0,9
033	Bosconero	103,4	103,5	40,9	69,9	14,8	57,3	6,8	60,7	6,8	0,4
034	Brandizzo	97,3	92,0	36,4	65,0	12,8	57,3	5,3	62,4	0,9	0,4
035	Bricherasio	100,7	152,2	37,4	73,8	16,4	54,2	7,5	55,1	1,5	2,3
036	Brosso	99,6	177,2	45,5	96,9	20,0	60,4	7,9	62,5	-	-
037	Brozolo	98,5	366,7	48,3	250,0	25,6	53,5	11,6	55,6	7,8	-
038	Bruino	99,4	72,0	28,3	58,5	9,2	58,6	4,0	65,7	2,9	0,7
039	Brusasco	95,2	138,9	45,7	79,9	18,2	56,1	8,8	59,3	7,6	-
040	Bruzolo	93,1	151,9	41,5	81,5	17,7	59,8	9,7	62,5	4,5	-
041	Buriasco	96,0	120,8	44,6	73,6	16,9	64,3	9,8	69,5	8,4	-
042	Burolo	95,3	110,5	40,5	93,1	15,1	62,0	8,1	70,1	3,8	3,0
043	Busano	92,2	90,3	39,0	82,7	13,3	61,9	5,7	68,1	1,6	2,4
044	Bussoleno	92,7	133,9	46,3	101,9	18,1	60,4	8,3	65,9	7,1	1,1
045	Buttigliera Alta	96,0	76,9	34,3	46,7	11,1	60,3	4,7	68,3	5,5	0,3
046	Cafasse	94,8	160,4	42,9	101,6	18,5	62,5	8,0	67,5	3,4	0,8
047	Caluso	94,4	169,9	40,1	93,4	18,0	60,1	8,3	63,8	3,7	0,4
048	Cambiano	94,8	83,1	36,2	60,5	12,1	62,1	5,3	72,9	0,5	0,3
049	Campiglione-Fenile	101,9	154,0	42,2	86,0	18,0	53,6	9,7	59,6	0,9	-
050	Candia Canavese	92,0	221,0	50,6	113,8	23,1	55,4	12,0	59,5	7,6	-
051	Candiolo	98,8	64,4	34,7	53,0	10,1	59,0	4,0	62,1	4,1	-
052	Canischio	96,6	500,0	83,0	245,5	37,8	52,7	18,2	56,6	-	-
053	Cantalupa	98,4	175,3	37,7	107,9	17,4	59,7	8,1	72,5	5,7	1,7
054	Cantoira	98,2	248,3	63,0	108,8	27,5	57,7	14,4	56,4	1,8	-
055	Caprie	96,6	159,2	45,4	76,4	19,2	59,8	8,8	63,9	1,1	-
056	Caravino	97,6	232,3	41,5	97,8	20,5	61,1	10,4	68,2	2,8	0,9
057	Carema	94,1	206,7	44,8	135,3	20,8	58,7	8,4	64,9	1,1	-
058	Carignano	94,5	163,7	41,5	97,5	18,2	60,9	8,4	65,5	2,2	0,1
059	Carmagnola	98,3	85,4	37,2	66,3	12,5	57,4	5,5	62,4	2,9	0,7
060	Casalborgone	95,5	277,8	56,6	119,5	26,6	57,8	15,3	64,3	6,0	-
061	Cascinette d'Ivrea	98,7	165,8	40,4	82,4	17,9	58,1	8,4	63,2	5,4	0,7
062	Caselle	99,3	77,3	33,4	51,0	10,9	56,9	5,0	57,8	2,6	1,1
063	Caselle Torinese	97,7	88,4	33,8	56,6	11,8	59,2	5,0	65,8	2,0	1,0
064	Castagneto Po	104,2	132,9	38,6	66,0	15,9	56,9	6,9	64,8	15,0	2,4
065	Castagnole Piemonte	100,5	110,9	42,0	76,4	15,5	56,3	6,5	59,4	1,2	-

Tavola 3.2 segue - Indicatori relativi alla popolazione per Comune

COMUNI		INDICI			POPOLAZIONE DI 65 ANNI E PIU'		POPOLAZIONE DI 75 ANNI E PIU'		STRANIERI PER 1000 ABITANTI		
		Rapporto di mascolinità	Vecchiaia	Dipendenza	Ricambio	% popola-	% di donne	% popola-	% di donne	Residenti	Temporanea-
						zione di 65 anni e più	fra la popola- zione di 65 anni e più	zione di 75 anni e più	fra la popola- zione di 75 anni e più		
066	Castellamonte	93,9	176,8	45,8	97,5	20,1	60,8	8,7	63,8	2,2	0,9
067	Castelnuovo Nigra	88,5	355,0	58,7	155,2	28,9	62,0	12,6	71,0	-	-
068	Castiglione Torinese	94,6	120,1	36,3	81,0	14,5	59,2	6,7	63,2	3,6	0,8
069	Cavagnolo	94,5	123,5	42,8	75,0	16,6	57,1	7,6	59,0	1,8	0,4
070	Cavour	102,8	162,3	46,1	83,0	19,5	55,4	9,1	58,4	2,9	0,4
071	Cercenasco	97,1	158,7	51,0	82,1	20,7	58,3	9,3	58,6	1,8	0,6
072	Ceres	103,2	274,4	48,6	126,8	24,0	60,0	11,9	64,3	-	-
073	Ceresole Reale	103,7	211,8	46,5	233,3	21,6	63,9	10,2	64,7	-	-
074	Cesana Torinese	99,8	118,8	42,6	80,7	16,2	59,2	6,8	75,0	17,1	2,1
075	Chialamberto	108,9	568,4	56,2	266,7	30,6	53,7	20,1	63,4	-	2,8
076	Chianocco	99,6	156,0	42,5	84,9	18,2	54,9	7,9	56,8	10,0	-
077	Chiaverano	92,8	181,5	39,1	78,3	18,1	58,8	7,8	64,4	8,5	0,4
078	Chieri	93,9	111,1	37,4	73,9	14,3	60,4	6,2	66,5	3,3	0,5
079	Chiesanuova	96,2	405,6	77,8	164,3	35,1	57,5	12,0	76,0	-	-
080	Chiomonte	102,2	170,9	51,3	122,0	21,4	58,1	10,2	60,6	6,9	3,0
081	Chiusa di San Michele	94,8	140,6	39,3	72,9	16,5	62,2	7,8	66,7	10,1	-
082	Chivasso	95,9	105,3	37,7	70,0	14,0	58,9	6,1	65,9	2,6	0,9
083	Ciconio	92,8	175,6	48,3	87,5	20,7	62,5	12,1	61,9	-	-
084	Cintano	93,4	390,5	63,6	111,8	30,9	59,8	15,8	61,9	-	-
085	Cinzano	98,7	234,3	61,3	90,5	26,6	53,7	13,6	52,4	3,2	3,2
086	Ciriè	93,5	101,3	36,2	66,9	13,4	61,4	5,5	67,2	1,6	1,0
087	Claviere	160,8	44,0	22,9	85,7	5,7	54,5	3,1	66,7	41,5	5,2
088	Coassolo Torinese	101,4	170,5	37,3	106,7	17,1	58,7	7,7	68,3	1,5	4,6
089	Coazze	94,7	192,5	44,2	126,1	20,2	62,3	9,1	68,5	3,9	-
090	Collegno	97,8	101,0	32,7	65,1	12,4	57,3	5,1	63,0	7,8	2,5
091	Colleretto Castelnuovo	88,5	324,1	65,4	150,0	30,2	59,6	13,5	59,5	-	3,2
092	Colleretto Giacosa	88,2	280,0	42,6	50,0	22,0	62,7	10,5	61,7	8,7	3,5
093	Condove	95,2	192,1	47,1	122,3	21,1	60,3	9,7	67,0	2,8	0,7
094	Corio	97,2	152,6	48,6	103,5	19,8	60,2	9,0	64,7	2,0	0,3
095	Cossano Canavese	89,2	319,2	70,3	159,3	31,4	57,2	15,0	63,3	1,9	-
096	Cuceglio	92,0	187,5	42,9	136,7	19,6	61,8	9,0	69,7	4,7	3,6
097	Cumiana	97,3	151,7	41,5	96,9	17,7	58,0	7,8	64,3	4,4	3,1
098	Cuorgnè	94,8	120,6	42,7	79,7	16,4	62,5	7,2	69,4	5,4	1,7
099	Druento	97,4	90,4	36,5	57,9	12,7	59,4	5,6	62,4	1,9	0,5
100	Exilles	91,9	638,5	58,2	223,1	31,8	63,9	17,6	67,4	-	-
101	Favria	98,4	97,5	40,1	78,0	14,1	57,0	6,0	55,1	0,9	0,7
102	Feletto	95,7	95,7	42,2	71,0	14,5	61,7	5,9	69,2	4,8	0,8
103	Fenestrelle	97,7	312,1	54,4	148,6	26,7	56,9	14,2	59,4	1,5	-
104	Fiano	97,4	126,7	36,2	91,4	14,8	57,3	6,3	61,8	3,3	-
105	Fiorano Canavese	95,6	147,6	45,1	105,5	18,5	61,3	8,8	68,9	3,6	-
106	Fogizzo	100,0	142,5	48,0	99,3	19,1	64,1	9,1	66,7	5,1	1,9
107	Forno Canavese	95,4	130,3	44,3	67,4	17,4	61,9	7,7	64,8	0,7	0,5
108	Frassinetto	109,3	279,4	69,0	327,3	30,1	58,9	14,9	61,7	-	-
109	Front	97,4	167,0	44,1	81,7	19,1	62,9	9,9	70,4	-	-
110	Frossasco	95,8	100,0	39,8	70,3	14,2	60,9	6,5	72,8	4,3	-
111	Garzigliana	104,3	125,3	48,3	66,0	18,1	53,2	9,2	54,2	3,9	-
112	Gassino Torinese	97,4	122,3	36,7	69,6	14,8	57,8	6,7	63,8	1,7	0,5
113	Germagnano	92,9	118,6	42,3	71,0	16,1	66,7	6,6	73,3	0,8	0,8
114	Giaglione	108,5	228,6	52,9	159,4	24,1	46,9	13,8	50,0	-	-
115	Giaveno	91,6	152,6	44,5	87,1	18,6	63,4	8,4	69,0	3,8	1,9
116	Givoletto	102,5	106,5	34,3	70,7	13,2	55,0	6,4	59,4	5,0	-
117	Gravere	118,8	152,4	34,7	107,1	15,6	52,1	7,9	57,1	27,6	-
118	Groscavallo	112,2	543,8	65,2	120,0	33,3	49,4	17,6	47,8	3,8	-
119	Grosso	83,7	169,3	39,0	79,5	17,6	61,1	7,1	70,0	-	5,9
120	Grugliasco	97,7	58,8	30,9	46,5	8,7	59,4	3,4	65,3	2,1	0,4
121	Ingria	74,5	254,5	90,7	500,0	34,1	75,0	15,9	84,6	12,2	-
122	Inverso Pinasca	95,5	157,7	38,8	105,8	17,1	57,1	9,6	60,3	1,5	29,0
123	Isolabella	102,2	203,8	39,5	70,4	19,0	52,8	11,5	53,1	-	-
124	Issiglio	98,6	188,2	51,0	140,9	22,1	54,2	8,3	66,7	-	-
125	Ivrea	92,6	172,4	38,2	93,1	17,5	60,0	7,5	65,6	4,3	4,6
126	La Cassa	97,8	144,2	38,4	73,3	16,4	60,1	6,7	63,4	6,6	-
127	La Loggia	100,2	58,4	32,9	56,4	9,1	57,6	4,0	61,3	2,7	1,6
128	Lanzo Torinese	91,6	168,5	45,3	94,9	19,6	64,3	8,9	70,2	6,5	0,2
129	Lauriano	87,5	228,8	61,9	77,3	26,6	62,0	14,5	64,9	1,5	1,5
130	Leini	98,4	66,9	32,5	56,6	9,8	57,5	4,2	62,7	2,4	0,5

Tavola 3.2 segue - Indicatori relativi alla popolazione per Comune

COMUNI	Rapporto di mascolinità	INDICI			POPOLAZIONE DI 65 ANNI E PIÙ		POPOLAZIONE DI 75 ANNI E PIÙ		STRANIERI PER 1000 ABI- TANTI		
		Vecchiaia	Dipendenza	Ricambio	% popola- zione di 65 anni e più	% di donne fra la po- polazione di 65 anni e più	% popola- zione di 75 anni e più	% di donne fra la po- polazione di 75 anni e più	Residenti	Temporanea- mente pre- senti	
131	Lemie	93,6	1.020,0	70,4	185,7	37,6	61,8	17,7	68,8	-	-
132	Lessolo	90,3	139,8	39,7	96,2	16,6	62,4	7,9	67,5	4,5	-
133	Levone	90,2	385,7	61,8	168,2	30,3	63,0	16,4	68,5	9,0	-
134	Locana	94,2	221,4	50,1	117,2	23,0	64,5	10,5	68,8	1,0	-
135	Lombardore	104,7	104,1	39,1	62,3	14,3	59,0	7,8	56,3	2,8	1,4
136	Lombriasco	96,0	154,0	51,9	111,3	20,7	55,2	9,8	57,6	6,4	-
137	Loranzè	97,4	158,3	41,2	73,8	17,9	62,1	7,7	64,6	0,9	3,8
138	Lugnacco	104,1	205,7	44,2	131,3	20,6	61,1	12,3	69,8	5,7	2,9
139	Lusema San Giovanni	88,6	204,5	47,4	113,8	21,6	64,9	10,9	71,1	4,8	1,2
140	Lusermetta	97,2	158,5	38,1	92,9	16,9	60,7	8,0	70,0	2,0	-
141	Lusigliè	99,2	202,0	45,3	97,3	20,9	58,3	8,7	58,1	-	-
142	Maccello	98,8	130,5	45,1	77,8	17,6	51,7	8,7	60,0	7,0	1,7
143	Maglione	87,5	273,6	66,7	184,0	29,3	57,2	16,2	60,0	2,0	-
144	Marentino	101,9	159,7	46,4	77,3	19,5	55,3	9,3	60,4	8,2	1,0
145	Massello	104,7	1.266,7	87,2	550,0	43,2	60,5	26,1	60,9	-	-
146	Mathi	91,8	148,1	42,9	71,5	17,9	63,6	8,1	67,3	2,7	-
147	Mattie	97,0	218,1	52,9	154,3	23,7	58,6	11,2	70,3	-	-
148	Mazzè	95,0	182,2	47,8	100,8	20,9	59,3	10,2	64,5	4,0	0,5
149	Meana di Susa	100,5	248,1	45,4	96,9	22,3	65,4	9,3	73,8	25,6	5,8
150	Mercenasco	93,7	224,3	45,6	111,4	21,7	60,5	9,6	62,3	2,5	-
151	Meugliano	112,1	512,5	66,2	140,0	33,3	61,0	12,2	66,7	8,1	-
152	Mezzenile	99,8	293,6	50,3	134,5	25,0	60,7	10,8	68,7	1,1	-
153	Mombello di Torino	94,4	158,7	52,9	95,0	21,2	50,7	10,5	55,6	-	-
154	Mompantero	100,3	234,9	49,8	180,6	23,3	62,2	11,2	73,2	4,7	6,3
155	Monastero di Lanzo	99,1	173,1	48,6	157,1	20,7	58,9	9,2	55,0	2,3	-
156	Moncalieri	96,0	97,7	32,7	66,1	12,2	58,8	5,3	63,2	5,1	1,9
157	Moncenisio	100,0	200,0	40,0	200,0	19,0	75,0	9,5	50,0	-	-
158	Montaldo Torinese	105,0	194,6	50,2	80,0	22,1	56,9	11,5	56,1	4,0	-
159	Montalenghe	93,7	184,4	49,3	79,6	21,4	58,8	11,7	55,7	2,4	6,0
160	Montalto Dora	98,9	90,1	35,9	75,5	12,5	61,9	5,7	67,5	4,8	0,3
161	Montanaro	96,0	123,6	42,1	75,3	16,4	61,8	7,6	70,9	3,2	2,3
162	Monteu da Po	97,9	165,2	44,7	98,1	19,2	57,1	9,4	58,3	1,3	-
163	Moriondo Torinese	93,5	181,3	41,6	80,0	18,9	60,3	10,2	57,5	1,4	-
164	Nichelino	100,3	62,1	28,9	48,9	8,6	56,8	3,3	62,4	1,1	0,4
165	Noasca	97,8	977,8	57,1	278,6	33,0	63,6	15,7	61,9	-	-
166	Nole	90,7	107,2	40,5	62,1	14,9	64,5	6,8	71,3	2,6	0,5
167	Nomaglio	92,5	236,4	44,6	91,7	21,7	62,8	11,1	70,0	5,6	13,9
168	None	101,1	59,4	33,2	44,7	9,3	58,2	4,1	61,7	3,0	0,3
169	Novalesa	94,4	186,8	54,0	123,5	22,8	62,2	11,2	67,7	1,8	1,8
170	Oglianico	93,4	132,1	42,7	96,7	17,0	60,2	8,6	70,2	2,5	0,8
171	Orbassano	98,3	68,8	33,6	54,2	10,2	58,0	4,1	64,5	2,1	0,5
172	Orio Canavese	96,5	219,8	53,4	102,1	23,9	60,3	12,9	56,9	7,6	2,5
173	Osasco	105,1	133,3	38,3	74,0	15,8	60,7	7,6	70,1	-	-
174	Osasio	109,5	121,5	41,9	64,6	16,2	52,1	8,1	56,3	15,2	1,7
175	Oulx	102,0	128,5	38,9	54,1	15,8	58,5	7,0	57,4	6,8	1,4
176	Ozegna	92,2	131,9	37,1	77,2	15,4	61,8	8,3	60,4	-	0,9
177	Palazzo Canavese	98,8	278,1	52,6	140,4	25,3	56,7	14,5	56,0	12,5	5,0
178	Pancalieri	93,9	183,0	54,5	78,6	22,8	62,0	12,6	69,0	2,2	1,7
179	Parella	86,9	226,0	50,8	94,6	23,3	57,5	9,3	53,3	22,7	8,3
180	Pavarolo	89,6	96,1	42,9	63,4	14,7	54,5	6,0	62,0	1,2	-
181	Pavone Canavese	118,3	108,2	31,3	49,4	12,4	54,9	6,3	54,9	1,7	3,0
182	Pecco	89,5	316,7	65,8	100,0	30,2	63,2	13,5	70,6	7,9	-
183	Pecetto Torinese	95,1	88,2	36,1	59,8	12,4	61,6	6,4	65,8	22,1	5,2
184	Perosa Argentina	88,8	212,1	44,4	103,0	20,9	62,5	8,7	68,4	2,0	0,8
185	Perosa Canavese	100,4	156,9	46,0	100,0	19,2	54,9	7,6	44,4	2,1	-
186	Perrero	103,6	287,5	52,4	138,8	25,5	60,4	13,2	59,7	-	3,3
187	Pertusio	96,4	168,9	43,9	80,0	19,2	60,0	6,9	68,9	12,3	-
188	Pessinetto	86,8	347,1	51,9	102,5	26,5	66,1	12,4	73,5	-	-
189	Pianezza	96,4	94,0	34,0	59,4	12,3	61,3	5,7	67,6	3,3	0,1
190	Pinasca	96,3	214,9	45,4	114,4	21,3	60,9	9,9	67,7	0,7	3,2
191	Pinerolo	90,2	167,2	43,8	86,1	19,1	63,2	9,0	67,4	3,7	0,8
192	Pino Torinese	94,1	118,7	33,5	65,1	13,6	57,8	6,2	58,1	10,6	1,9
193	Piobesi Torinese	96,8	88,4	37,8	50,2	12,9	61,1	5,3	65,1	3,9	-
194	Piossasco	99,5	68,5	30,1	54,0	9,4	59,8	4,1	67,8	3,5	0,7
195	Piscina	95,2	98,1	40,5	65,0	14,3	59,9	6,6	64,8	2,0	-

Tavola 3.2 segue - Indicatori relativi alla popolazione per Comune

COMUNI	INDICI				POPOLAZIONE DI 65 ANNI E PIÙ		POPOLAZIONE DI 75 ANNI E PIÙ		STRANIERI PER 1000 ABITANTI		
	Rapporto di mascolinità	Vecchiaia	Dipendenza	Ricambio	% popolazione di 65 anni e più	% di donne fra la popolazione di 65 anni e più	% popolazione di 75 anni e più	% di donne fra la popolazione di 75 anni e più	Residenti	Temporaneamente presenti	
196	Piverone	90,3	257,5	49,5	102,9	23,9	60,4	12,2	61,9	3,5	0,9
197	Poirino	102,7	86,3	36,9	60,2	12,5	55,5	5,4	61,0	3,2	0,9
198	Pomaretto	91,2	182,1	44,4	107,5	19,9	62,5	9,0	67,6	8,0	1,8
199	Pont-Canavese	85,4	252,6	46,3	127,8	22,7	66,6	10,7	74,2	1,5	0,3
200	Porte	90,2	253,2	41,0	76,4	20,8	59,5	9,3	58,6	2,1	-
201	Pragelato	108,3	252,6	41,9	150,0	21,1	49,0	10,4	51,1	2,2	6,6
202	Prali	105,9	177,8	55,6	122,7	22,9	60,0	12,6	63,6	2,9	-
203	Pralormo	103,3	131,6	47,6	114,3	18,3	53,0	8,7	54,3	2,5	1,2
204	Pramollo	114,3	438,9	51,6	260,0	27,7	54,4	14,0	57,5	-	-
205	Prarostino	107,1	172,6	43,4	90,9	19,2	52,0	9,2	58,8	2,8	-
206	Prascorsano	109,2	194,7	54,4	95,3	23,3	52,0	12,3	53,8	1,6	-
207	Pratiglione	97,1	191,0	46,0	97,8	20,7	57,8	9,2	63,2	1,6	-
208	Quagliuzzo	102,5	178,1	38,5	100,0	17,8	57,9	9,4	66,7	18,8	-
209	Quassolo	82,9	243,6	49,3	93,1	23,4	60,0	9,6	53,8	-	-
210	Quincinetto	101,2	142,0	43,9	83,3	17,9	60,1	7,7	67,8	4,4	3,5
211	Reano	90,3	155,7	39,4	61,0	17,2	64,2	8,6	67,2	6,7	-
212	Ribordone	61,6	1.825,0	187,8	266,7	61,9	65,8	43,2	68,6	-	-
213	Rivalba	98,9	163,9	44,0	76,0	19,0	60,5	9,8	64,8	3,2	1,1
214	Rivalta di Torino	100,8	53,6	28,7	45,2	7,8	58,8	3,4	66,8	5,1	2,9
215	Riva presso Chieri	100,3	67,8	38,9	48,0	11,3	59,3	5,8	61,0	3,4	1,1
216	Rivara	98,0	125,0	38,8	88,1	15,5	56,7	6,4	61,3	2,8	-
217	Rivarolo Canavese	91,8	126,6	40,0	68,1	16,0	62,2	7,6	69,7	2,8	0,6
218	Rivarossa	99,2	113,7	42,1	81,1	15,8	58,1	6,5	65,8	16,5	0,8
219	Rivoli	97,0	78,6	32,9	56,1	10,9	59,0	4,3	64,1	2,7	0,5
220	Robassomero	96,8	76,8	33,5	56,6	10,9	59,6	4,6	69,6	2,1	-
221	Rocca Canavese	90,9	228,0	54,2	103,7	24,4	60,6	12,1	66,1	2,7	-
222	Roiletto	103,1	106,5	34,9	67,4	13,3	53,5	5,8	57,6	2,3	1,8
223	Romano Canavese	98,2	88,2	37,1	53,3	12,7	59,4	5,8	62,1	1,3	1,0
224	Ronco Canavese	97,9	559,4	79,3	173,9	37,5	59,8	19,5	67,7	6,3	2,1
225	Rondissone	98,5	143,7	38,7	55,4	16,5	59,4	8,0	65,5	4,6	1,2
226	Rorà	112,2	73,2	59,1	94,1	15,7	53,7	7,7	55,0	3,8	-
228	Rosta	99,5	99,8	31,4	57,4	11,9	60,7	6,1	64,7	7,2	1,4
227	Roure	94,8	240,0	46,4	116,4	22,4	62,3	9,8	72,0	3,9	1,0
229	Rubiana	97,5	147,8	46,4	100,0	18,9	58,2	8,5	63,4	6,4	3,2
230	Rueglio	87,4	435,4	48,1	157,1	26,4	59,3	13,0	67,0	-	-
231	Salassa	94,5	148,9	41,6	95,0	17,6	57,3	7,5	58,0	-	2,0
232	Salbertrand	130,9	259,5	52,1	104,2	24,7	50,5	11,6	54,9	6,8	-
233	Salerano Canavese	95,0	110,5	41,0	94,7	15,3	58,3	8,4	56,5	5,5	-
234	Salza di Pinerolo	100,0	236,4	67,3	160,0	28,3	65,4	21,7	70,0	-	10,9
235	Samone	96,2	100,5	36,7	72,6	13,5	64,2	5,7	71,8	10,0	3,3
236	San Benigno Canavese	99,2	73,5	34,6	53,2	10,9	63,3	5,1	68,4	4,7	0,2
237	San Carlo Canavese	96,6	112,7	36,6	80,0	14,2	59,2	7,2	64,5	3,0	-
238	San Colombano Belmonte	106,7	172,5	47,0	72,2	20,2	55,1	7,6	57,7	20,5	-
239	San Didero	100,0	178,9	43,1	85,7	19,3	63,2	11,1	71,8	2,8	-
240	San Francesco al Campo	97,8	112,8	39,7	66,6	15,1	59,0	7,5	64,1	2,3	0,3
241	Sangano	93,5	85,7	32,4	50,7	11,3	60,7	4,8	67,5	1,9	-
242	San Germano Chisone	93,2	304,9	51,2	146,2	25,5	61,0	13,6	67,7	5,3	1,8
243	San Gillio	98,2	61,9	33,2	55,7	9,5	61,5	3,8	70,8	4,7	0,4
244	San Giorgio Canavese	96,2	187,2	47,7	104,6	21,1	61,1	9,9	63,3	1,3	-
245	San Giordio di Susa	96,3	220,0	54,7	128,2	24,3	62,3	10,9	67,7	3,3	6,6
246	San Giusto Canavese	90,5	147,7	43,5	73,0	18,1	61,3	9,1	66,3	1,7	0,7
247	San Martino Canavese	90,8	189,0	45,1	103,4	20,3	52,3	9,8	57,3	-	-
248	San Maurizio Canavese	94,1	147,6	37,6	80,9	16,3	61,8	7,3	69,2	2,7	0,6
249	San Mauro Torinese	96,4	94,6	33,0	66,0	12,1	60,5	5,2	67,5	4,1	1,1
250	San Pietro Val Lemina	100,6	104,2	34,6	87,6	13,1	49,4	4,8	49,2	4,6	-
251	San Ponso	86,4	130,3	44,7	150,0	17,5	69,8	8,9	72,7	-	-
252	San Raffaele Cimena	96,1	117,4	34,5	56,9	13,8	59,4	7,0	65,1	5,9	2,1
253	San Sebastiano da Po	98,9	161,8	48,6	93,3	20,2	56,1	9,7	59,7	8,6	0,6
254	San Secondo di Pinerolo	98,9	161,6	38,3	77,9	17,1	57,6	8,2	63,7	0,9	0,3
255	Sant'Ambrogio di Torino	98,9	101,5	37,1	67,7	13,6	60,5	5,6	64,9	9,8	9,3
256	Sant'Antonino di Susa	91,7	122,6	37,7	69,4	15,1	63,2	7,0	66,9	5,1	1,8
257	Santena	100,2	83,1	38,2	54,3	12,5	58,7	5,7	64,5	1,6	0,5
258	Sauze di Cesana	109,6	120,0	40,4	62,5	15,7	41,7	5,2	62,5	6,5	19,6
259	Sauze d'Oulx	108,9	57,3	28,1	50,0	8,0	53,3	3,2	60,0	20,3	-
260	Scalenghe	103,1	120,3	41,5	76,5	16,0	50,1	7,1	51,3	2,6	-

Tavola 3.2 segue - Indicatori relativi alla popolazione per Comune

COMUNI	Rapporto di mascolinità	INDICI			POPOLAZIONE DI 65 ANNI E PIÙ		POPOLAZIONE DI 75 ANNI E PIÙ		STRANIERI PER 1000 ABI- TANTI	
		Vecchiaia	Dipendenza	Ricambio	% popola- zione di 65 anni e più	% di donne fra la po- polazione di 65 anni e più	% popola- zione di 75 anni e più	% di donne fra la po- polazione di 75 anni e più	Residenti	Temporanea- mente pre- senti
261 Scarmagno	84,8	169,4	41,9	90,3	18,6	65,3	9,8	67,1	2,6	-
262 Sciolze	99,9	126,1	36,0	81,1	14,8	58,1	7,6	64,4	7,3	-
263 Sestriere	109,5	72,2	26,6	57,1	8,8	58,6	3,5	67,9	2,5	1,3
264 Settimo Rottaro	96,7	297,7	47,6	153,1	24,1	52,7	9,9	55,6	-	-
265 Settimo Torinese	99,5	70,6	28,9	63,3	9,3	58,1	3,6	65,7	2,0	1,0
266 Settimo Vittone	97,4	169,1	43,9	121,7	19,2	59,1	8,7	65,3	4,2	2,4
267 Sparone	92,9	152,7	43,2	123,8	18,2	58,3	8,1	63,6	1,6	0,8
268 Strambinello	89,7	257,1	45,7	88,2	22,6	55,6	7,5	50,0	12,6	-
269 Strambino	91,8	137,2	40,4	79,6	16,7	61,8	7,4	63,1	1,3	-
270 Susa	95,0	161,4	43,0	77,7	18,6	61,6	9,2	65,4	4,8	1,5
271 Tavagnasco	100,7	117,2	42,6	100,0	16,1	61,0	6,0	66,7	-	1,2
272 Torino	91,6	159,1	37,6	90,8	16,8	61,7	7,4	66,8	9,8	5,6
273 Torrazza Piemonte	97,7	123,9	37,6	80,6	15,1	53,9	6,7	56,1	2,7	0,5
274 Torre Canavese	94,2	233,3	49,5	106,5	23,2	62,9	10,8	67,7	-	-
275 Torre Pellice	87,3	259,1	51,1	131,3	24,4	65,1	12,7	69,3	11,5	1,7
276 Trana	96,7	116,0	38,0	73,7	14,8	58,3	7,5	59,6	2,3	0,3
277 Trausella	120,3	242,9	51,6	200,0	24,1	47,1	12,1	47,1	21,3	-
278 Traversella	94,1	312,5	55,9	110,0	27,2	62,4	11,1	64,7	-	-
279 Traves	96,1	232,7	47,5	127,3	22,5	63,2	9,3	70,2	-	-
280 Trofarello	94,8	99,6	35,6	68,1	13,1	61,9	6,1	69,1	1,5	0,4
281 Usseaux	111,9	342,1	57,1	150,0	28,1	60,0	15,2	60,0	13,0	8,7
282 Usseglio	91,9	346,2	60,1	152,9	29,1	53,3	15,5	56,3	3,2	-
283 Vaie	96,7	136,4	43,1	129,7	17,4	60,5	8,5	67,4	7,1	1,8
284 Val della Torre	104,3	114,1	39,0	95,1	15,0	54,9	6,1	54,1	6,3	1,7
285 Valgioie	113,5	97,5	36,2	74,0	13,1	57,1	6,5	60,5	29,0	-
286 Vallo Torinese	92,8	137,3	50,5	98,0	19,4	61,4	8,2	66,1	2,8	-
287 Valperga	87,3	204,7	47,6	76,3	21,7	65,0	10,0	73,6	2,6	0,6
288 Valprato Soana	74,3	453,8	69,2	214,3	33,5	69,5	17,6	71,0	-	-
289 Varisella	97,6	123,8	39,2	104,3	15,6	60,6	6,0	70,0	-	-
290 Vauda Canavese	104,0	152,3	41,9	128,6	17,8	53,3	7,5	54,7	1,6	0,8
292 Venaria Reale	97,8	73,5	33,1	51,6	10,5	59,0	4,4	65,9	1,8	0,2
291 Venaus	101,6	156,6	41,8	79,4	18,0	61,0	7,5	68,9	1,0	1,0
293 Verolengo	93,2	179,3	42,1	104,5	19,0	60,2	8,8	64,4	3,2	-
294 Verrua Savoia	92,2	284,6	63,9	188,2	28,9	57,0	16,4	59,0	1,6	2,3
295 Vestignè	92,3	198,0	49,5	134,5	22,0	60,1	10,8	61,9	6,7	-
296 Vialfrè	89,4	483,3	48,6	115,8	27,1	55,2	11,2	62,5	-	-
297 Vico Canavese	97,7	225,6	42,9	113,3	20,8	59,8	9,3	59,8	5,4	-
298 Vidracco	104,4	210,3	40,9	92,3	19,7	62,2	8,4	62,9	2,4	-
299 Vigone	98,2	152,9	44,6	79,8	18,7	59,2	8,9	64,1	1,8	-
300 Villafranca Piemonte	95,1	144,9	45,2	84,1	18,4	59,0	9,1	63,0	1,7	1,7
301 Villanova Canavese	91,1	127,1	41,9	84,7	16,5	62,8	6,7	71,2	-	1,0
302 Villarbasse	99,9	114,0	34,9	64,4	13,8	58,3	6,3	63,4	3,0	1,1
303 Villar Dora	95,7	141,2	42,7	95,7	17,5	60,5	7,1	66,4	10,2	1,4
304 Villareggia	91,7	253,7	51,1	134,8	24,3	59,8	12,0	63,9	1,0	2,0
305 Villar Focchiardo	97,2	149,4	40,7	103,4	17,3	62,6	9,2	72,8	11,4	1,0
306 Villar Pellice	99,5	255,5	47,9	89,2	23,3	60,1	10,8	66,9	3,3	-
307 Villar Perosa	100,4	142,3	36,5	96,1	15,7	56,0	6,7	62,5	3,1	1,9
308 Villastellone	97,7	99,4	38,0	70,5	13,7	59,3	5,9	66,4	2,1	0,4
309 Vinovo	99,6	65,2	31,5	47,6	9,5	58,2	4,0	63,9	3,2	0,8
310 Virle Piemonte	103,3	118,9	45,9	86,7	17,1	59,9	9,2	64,7	3,3	-
311 Vische	94,6	313,7	56,2	184,3	27,3	54,2	11,7	55,1	11,2	0,7
312 Vistrorio	91,0	256,8	44,9	119,2	22,3	58,9	9,4	62,5	-	-
313 Viù	100,5	218,5	57,5	144,1	25,1	56,7	12,3	57,1	3,9	0,8
314 Volpiano	101,9	76,7	36,0	52,5	11,5	60,4	5,4	64,9	3,0	0,2
315 Volvera	100,4	54,2	33,7	33,6	8,8	56,9	4,1	60,1	1,3	1,0
TOTALE	94,5	128,2	37,2	77,7	15,2	60,6	6,8	65,7	6,3	3,0

Tavola 3.3 - Indicatori relativi alle famiglie per Comune

COMUNI	N. medio componenti per famiglia	% FAMIGLIE CON					Famiglie coabitanti per 1.000 famiglie
		1 componente	5 componenti e più	un nucleo senza membri isolati	un nucleo con membri isolati		
001 Agliè	2,2	33,6	3,0	60,5	2,6	35,9	
002 Airasca	3,0	15,9	10,2	76,8	5,1	14,6	
003 Ala di Stura	2,2	39,0	4,8	54,8	2,6	-	
004 Albiano d'Ivrea	2,5	24,1	3,9	68,2	4,8	-	
005 Alice Superiore	1,9	47,8	3,0	49,2	1,3	59,8	
006 Almese	2,5	22,6	3,8	70,9	4,3	10,2	
007 Alpette	1,7	55,2	-	42,6	0,5	-	
008 Alpignano	2,8	15,4	6,6	75,3	6,3	0,2	
009 Andezeno	2,7	19,8	7,4	70,4	6,6	-	
010 Andrate	1,9	45,5	1,6	49,2	2,0	24,6	
011 Angrogna	2,1	39,8	4,2	49,6	4,5	14,8	
012 Arignano	2,7	25,6	9,9	63,5	7,1	41,7	
013 Avigliana	2,6	22,6	5,5	69,5	5,1	-	
014 Azeglio	2,4	31,3	4,8	58,6	7,0	-	
015 Bairo	2,3	32,7	3,1	62,3	3,4	188,3	
016 Balangero	2,4	28,3	3,4	66,6	2,6	18,9	
017 Baldissero Canavese	2,2	34,6	3,5	57,6	2,2	26,0	
018 Baldissero Torinese	2,6	21,1	6,5	68,8	5,6	26,3	
019 Balme	1,8	50,9	3,8	43,4	1,9	18,9	
020 Banchette	2,4	27,0	3,5	66,0	4,2	1,3	
021 Barbania	2,3	35,6	3,6	57,9	3,3	102,8	
022 Bardonecchia	2,4	33,4	4,7	59,4	3,7	0,8	
023 Barone Canavese	2,4	28,2	4,7	65,4	3,4	38,5	
024 Beinasco	2,8	13,9	6,0	77,4	6,2	0,6	
025 Bibiana	2,4	28,6	4,8	60,8	5,4	-	
026 Bobbio Pellice	2,1	39,0	1,7	54,2	4,4	-	
027 Bollengo	2,3	33,4	3,8	59,1	4,8	7,1	
028 Borgaro Torinese	3,0	12,1	8,3	80,0	5,7	4,0	
029 Borgiallo	2,2	37,1	3,9	51,2	6,8	-	
030 Borgofranco d'Ivrea	2,5	23,6	4,4	69,3	4,8	11,0	
031 Borgomasino	2,1	39,0	2,3	53,0	5,2	-	
032 Borgone Susa	2,3	30,1	3,9	61,8	4,2	-	
033 Bosconero	2,8	17,4	9,1	72,0	7,2	-	
034 Brandizzo	2,8	15,3	6,0	76,0	5,9	0,8	
035 Bricherasio	2,5	23,4	5,4	66,8	6,0	4,5	
036 Brozzo	2,1	44,2	3,3	48,8	4,2	29,2	
037 Brozolo	2,2	35,6	3,9	57,8	3,9	22,2	
038 Bruino	2,9	12,9	8,0	75,3	8,6	-	
039 Brusasco	2,5	25,0	4,5	67,7	5,2	1,6	
040 Bruzolo	2,4	26,6	5,0	68,8	2,8	44,3	
041 Buriasco	2,8	24,8	12,4	64,4	7,7	65,3	
042 Burolo	2,7	18,3	5,0	74,9	4,1	2,1	
043 Busano	2,7	21,9	7,2	69,7	6,5	-	
044 Bussoleno	2,5	25,8	4,5	66,1	5,1	0,4	
045 Buttigliera Alta	2,7	17,7	5,4	74,2	5,2	2,5	
046 Cafasse	2,4	25,2	4,0	67,7	4,0	-	
047 Caluso	2,4	26,6	4,1	66,8	4,6	10,4	
048 Cambiano	2,9	14,7	7,2	76,6	5,9	1,5	
049 Campiglione-Fenile	2,4	29,3	5,1	62,6	3,7	26,4	
050 Candia Canavese	2,3	29,4	3,5	65,2	3,5	40,0	
051 Candiolo	2,9	14,8	6,4	78,4	4,4	2,6	
052 Canischio	1,8	49,1	1,3	40,9	7,5	-	
053 Cantalupa	2,4	28,0	5,7	61,4	6,6	8,4	
054 Cantoiria	1,9	53,7	4,3	42,7	2,5	14,2	
055 Caprie	2,5	25,9	5,3	66,1	4,8	5,7	
056 Caravino	2,3	31,2	3,3	62,4	3,7	-	
057 Carema	2,3	30,9	5,9	59,7	6,1	2,7	
058 Carignano	2,5	22,7	5,9	67,2	5,6	6,6	
059 Carmagnola	2,8	17,5	7,7	74,1	5,5	1,9	
060 Casalborgone	2,2	33,2	2,8	54,6	5,5	-	
061 Cascinette d'Ivrea	2,4	29,6	3,3	62,9	4,7	-	
062 Caselette	2,8	16,6	8,9	73,6	6,8	3,1	
063 Caselle Torinese	2,8	17,5	7,1	73,2	6,4	0,8	
064 Castagneto Po	2,5	26,4	6,9	64,9	5,6	4,0	
065 Castagnole Piemonte	2,7	23,5	7,3	64,9	6,5	4,9	

Tavola 3.3 segue - Indicatori relativi alle famiglie per Comune

COMUNI	N. medio componenti per famiglia	% FAMIGLIE CON				Famiglie coabitanti per 1.000 famiglie
		1 componente	5 componenti e più	un nucleo senza membri isolati	un nucleo con membri isolati	
066 Castellamonte	2,4	27,5	3,7	64,2	5,1	2,4
067 Castelnuovo Nigra	1,9	51,8	3,2	44,2	2,0	79,7
068 Castiglione Torinese	2,6	21,7	3,8	71,7	4,5	-
069 Cavagnolo	2,5	26,7	5,9	64,7	5,4	32,2
070 Cavour	2,6	26,2	8,3	61,4	7,2	7,1
071 Cerenasco	2,5	26,1	4,8	65,6	4,3	4,6
072 Ceres	1,9	49,9	3,3	45,7	2,7	4,2
073 Ceresole Reale	1,9	51,1	3,4	44,3	-	-
074 Cesana Torinese	2,3	37,5	3,6	55,5	5,4	-
075 Chialamberto	2,1	45,1	4,9	46,9	3,1	-
076 Chianocco	2,3	29,4	2,7	65,9	2,4	36,4
077 Chiaverano	2,5	24,8	5,3	66,9	5,3	8,0
078 Chieri	2,7	18,9	7,0	71,5	6,1	1,2
079 Chiesanuova	2,0	36,5	1,9	60,6	1,9	-
080 Chiomonte	2,3	33,3	3,8	59,7	4,3	2,3
081 Chiusa di San Michele	2,4	30,3	5,2	63,1	4,2	6,5
082 Chivasso	2,7	20,1	6,1	71,0	6,0	4,2
083 Ciconio	2,3	37,3	5,3	50,0	8,7	-
084 Cintano	2,1	36,7	4,2	54,2	5,0	41,7
085 Cinzano	2,1	37,2	4,8	57,2	3,4	-
086 Ciriè	2,7	20,0	6,8	72,0	5,1	0,3
087 Claviere	2,0	45,5	3,4	48,9	2,3	34,1
088 Coassolo Torinese	2,2	35,5	5,2	56,9	3,0	33,8
089 Coazze	2,2	33,2	2,1	60,4	3,1	-
090 Collegno	2,7	18,6	4,9	73,6	5,1	5,3
091 Colleretto Castelnuovo	2,1	39,7	2,6	54,3	2,0	-
092 Colleretto Giacosa	2,4	28,0	3,3	63,2	7,5	12,6
093 Condove	2,2	35,3	3,3	59,6	2,6	34,2
094 Corio	2,3	34,7	3,7	59,2	3,2	21,9
095 Cossano Canavese	2,2	35,5	1,6	59,6	2,4	-
096 Cuceglio	2,3	26,7	3,9	65,6	4,7	-
097 Cumiana	2,5	25,4	6,0	65,1	6,1	10,6
098 Cuorgnè	2,5	25,8	5,6	66,4	4,6	2,2
099 Druento	2,8	18,1	6,8	73,2	5,4	6,2
100 Exilles	1,8	52,1	1,4	40,4	2,7	-
101 Favria	2,7	16,8	6,2	74,5	5,6	3,2
102 Feletto	2,7	21,8	6,4	71,4	4,6	1,1
103 Fenestrelle	1,9	46,6	3,2	50,7	1,2	-
104 Fiano	2,6	22,2	5,2	71,1	3,7	8,5
105 Fiorano Canavese	2,4	28,5	3,2	61,9	6,7	-
106 Foglizzo	2,4	29,6	5,8	65,1	3,6	19,6
107 Forno Canavese	2,6	23,0	6,2	69,1	5,8	-
108 Frassinetto	2,0	42,9	3,2	53,9	1,3	-
109 Front	2,5	26,8	6,9	62,1	8,2	32,0
110 Frossasco	2,7	21,1	7,5	69,4	6,1	16,8
111 Garzigliana	2,6	24,5	10,5	64,0	5,0	5,0
112 Gassino Torinese	2,6	19,8	5,7	71,5	6,2	2,8
113 Germagnano	2,4	30,9	3,3	62,7	4,8	1,8
114 Giaglione	2,3	31,0	1,7	58,8	5,8	-
115 Giaveno	2,5	25,9	4,9	66,2	4,9	-
116 Givoletto	2,7	19,7	7,5	69,8	7,6	1,4
117 Graverè	2,1	40,1	3,1	54,8	1,7	27,2
118 Groscavallo	2,0	49,6	8,5	41,1	4,7	15,5
119 Grosso	2,5	29,7	6,1	64,0	3,8	32,0
120 Grugliasco	2,9	13,6	6,4	78,7	5,1	-
121 Ingria	2,1	46,2	7,7	35,9	10,3	25,6
122 Inverso Pinasca	2,4	25,5	5,6	67,0	3,7	3,7
123 Isolabella	2,4	40,5	10,3	49,1	4,3	120,7
124 Issiglio	2,2	32,1	4,7	59,6	3,6	10,4
125 Ivrea	2,5	26,0	4,7	66,4	4,7	3,9
126 La Cassa	2,4	25,3	2,9	71,1	2,3	-
127 La Loggia	2,9	13,8	7,5	75,9	7,1	1,8
128 Lanzo Torinese	2,3	34,4	4,0	62,1	2,3	32,9
129 Lauriano	2,5	26,8	6,7	61,5	7,9	2,0
130 Leini	2,8	16,6	6,0	74,7	5,9	7,4

Tavola 3.3 segue - Indicatori relativi alle famiglie per Comune

COMUNI		N. medio componenti per famiglia	% FAMIGLIE CON				Famiglie coabitanti per 1.000 famiglie
			1 componente	5 componenti e più	un nucleo senza membri isolati	un nucleo con membri isolati	
131	Lemie	1,8	52,2	2,2	42,6	2,9	-
132	Lessolo	2,4	29,0	4,1	66,2	3,4	68,8
133	Levone	2,1	37,9	1,9	55,5	3,3	109,0
134	Locana	2,1	40,3	2,8	55,6	1,8	13,1
135	Lombardore	2,5	25,1	4,8	68,1	3,2	7,1
136	Lombriasco	2,5	25,3	5,0	65,0	6,7	-
137	Loranzè	2,4	28,5	1,8	67,4	2,3	2,3
138	Lugnacco	2,3	26,0	0,6	67,5	3,2	-
139	Lusema San Giovanni	2,3	29,6	3,4	64,1	3,5	6,2
140	Lusemetta	2,3	29,1	3,8	64,8	4,7	-
141	Lusigliè	2,4	26,1	3,9	62,6	8,9	-
142	Macello	2,6	23,3	7,5	67,6	5,5	-
143	Maglione	2,3	28,0	3,2	61,5	5,0	-
144	Marentino	2,6	27,0	8,5	63,7	5,4	-
145	Massello	1,7	50,9	-	49,1	1,9	-
146	Mathi	2,5	27,1	4,2	67,1	3,6	36,3
147	Mattie	2,0	45,0	4,0	48,9	3,7	3,1
148	Mazzè	2,4	26,7	3,2	66,3	3,9	9,7
149	Meana di Susa	1,9	48,3	2,5	46,7	2,5	31,6
150	Mercenasco	2,2	35,0	3,1	57,5	5,2	-
151	Meugliano	2,1	47,3	5,5	34,5	14,5	-
152	Mezzenile	2,0	46,9	1,5	49,2	2,2	-
153	Mombello di Torino	2,5	27,5	5,1	62,3	6,5	-
154	Mompantero	2,1	37,8	3,4	54,7	2,7	-
155	Monastero di Lanzo	2,1	46,2	4,3	47,1	2,9	4,8
156	Moncalieri	2,7	19,9	5,4	72,3	5,1	6,5
157	Moncenisio	1,8	58,3	4,2	37,5	-	-
158	Montaldo Torinese	2,3	33,9	4,1	58,7	4,1	13,8
159	Montalenghe	2,4	30,8	5,6	56,6	9,7	58,7
160	Montalto Dora	2,6	21,8	5,5	70,9	4,6	-
161	Montanaro	2,5	24,4	4,5	70,0	3,3	-
162	Monteu da Po	2,5	28,3	6,8	61,2	7,5	3,3
163	Moriondo Torinese	2,6	27,6	7,2	55,9	10,8	-
164	Nichelino	2,9	14,1	7,7	77,2	5,9	0,1
165	Noasca	1,6	56,7	0,6	38,4	1,2	-
166	Nole	2,7	19,7	6,9	70,8	6,4	-
167	Nomaglio	2,2	36,4	1,8	60,6	1,2	48,5
168	None	2,9	15,8	7,9	76,3	5,1	-
169	Novalesa	2,3	36,2	7,0	53,7	6,6	4,4
170	Oglianico	2,6	22,3	6,0	70,4	4,5	14,9
171	Orbassano	2,8	15,9	7,4	74,8	6,2	1,7
172	Orio Canavese	2,3	33,9	3,4	59,8	3,2	-
173	Osasco	2,7	23,4	7,5	65,2	8,1	-
174	Osasio	2,8	22,0	12,1	62,1	7,5	4,7
175	Oulx	2,3	35,0	4,8	59,1	3,4	-
176	Ozegna	2,4	30,9	3,5	63,0	3,7	6,1
177	Palazzo Canavese	2,5	25,7	7,8	56,4	11,9	-
178	Pancalieri	2,5	25,1	5,0	65,8	5,3	-
179	Parella	2,3	31,4	2,9	61,0	6,2	57,1
180	Pavarolo	2,7	21,3	6,7	68,3	6,3	19,0
181	Pavone Canavese	2,7	19,6	5,5	70,0	7,8	3,3
182	Pecco	2,1	34,2	2,6	59,0	6,0	51,3
183	Pecetto Torinese	2,7	20,4	7,6	68,0	7,7	12,8
184	Perosa Argentina	2,4	26,7	3,3	66,5	4,2	1,8
185	Perosa Canavese	2,4	26,9	3,0	69,7	1,0	-
186	Perrero	2,1	40,4	4,2	50,7	6,1	-
187	Pertusio	2,5	27,0	9,7	63,7	6,2	7,7
188	Pessinetto	1,9	50,0	2,8	46,9	2,0	34,1
189	Pianezza	2,8	17,0	6,1	75,2	5,5	1,0
190	Pinasca	2,3	28,1	3,3	66,7	2,8	-
191	Pinerolo	2,4	27,1	4,9	64,8	4,6	6,7
192	Pino Torinese	2,7	19,4	5,8	70,4	6,7	1,3
193	Piobesi Torinese	2,9	16,7	9,5	72,2	6,3	1,0
194	Piossasco	2,9	14,8	8,1	75,6	6,7	8,0
195	Piscina	2,7	20,0	6,1	70,9	5,8	-

Tavola 3.3 segue - Indicatori relativi alle famiglie per Comune

COMUNI	N. medio componenti per famiglia	% FAMIGLIE CON					Famiglie coabitanti per 1.000 famiglie
		1 componente	5 componenti e più	un nucleo senza membri isolati	un nucleo con membri isolati		
196 Piverone	2,4	27,6	5,5	63,7	5,5	-	
197 Poirino	2,8	18,5	8,4	72,5	5,4	1,3	
198 Pomaretto	2,2	35,3	2,7	59,3	3,1	30,9	
199 Pont-Canavese	2,1	36,2	2,5	59,2	2,0	1,1	
200 Porte	2,3	27,3	2,5	64,3	5,4	2,5	
201 Pragelato	1,9	50,6	3,4	43,4	2,6	-	
202 Prali	2,4	36,1	5,4	54,4	8,2	-	
203 Pralormo	2,6	27,1	6,7	62,5	5,4	44,4	
204 Pramollo	1,9	43,2	-	52,7	2,0	6,8	
205 Prarostino	2,4	28,7	4,5	61,8	5,7	18,1	
206 Prascorsano	2,3	32,0	4,0	57,4	7,0	-	
207 Pratiglione	2,2	33,0	2,9	62,3	2,2	-	
208 Quagliuzzo	2,3	27,7	2,2	67,2	3,6	87,6	
209 Quassolo	2,4	27,6	2,9	63,5	6,5	-	
210 Quincinetto	2,4	27,7	4,5	67,0	2,1	2,1	
211 Reano	2,2	35,0	4,0	59,6	4,0	14,9	
212 Ribordone	1,4	74,4	-	24,4	1,2	-	
213 Rivalba	2,6	22,3	5,6	71,3	3,5	5,9	
214 Rivalta di Torino	2,9	12,5	8,3	78,5	6,4	0,2	
215 Riva presso Chieri	3,0	14,4	10,7	74,3	7,5	0,8	
216 Rivara	2,6	21,8	7,2	69,2	5,8	5,3	
217 Rivarolo Canavese	2,7	20,6	6,1	70,9	5,4	4,6	
218 Rivarossa	2,5	26,1	7,1	62,8	7,5	8,4	
219 Rivoli	2,8	15,1	6,7	76,1	5,9	6,4	
220 Robassomero	2,9	14,6	7,1	76,3	6,2	3,0	
221 Rocca Canavese	2,1	38,9	3,1	56,0	2,2	30,7	
222 Roletto	2,6	18,8	6,3	72,8	4,7	41,3	
223 Romano Canavese	2,7	20,7	6,4	69,6	5,7	-	
224 Ronco Canavese	1,8	50,4	1,7	44,3	3,5	-	
225 Rondissone	2,6	24,0	7,8	67,6	5,3	-	
226 Rorà	2,4	39,6	8,1	52,3	6,3	18,0	
228 Rosta	2,7	19,7	5,5	71,1	6,2	10,3	
227 Roure	2,1	41,2	1,4	55,2	3,0	-	
229 Rubiana	2,3	32,7	3,7	60,5	4,7	4,4	
230 Rueglio	1,9	48,9	2,5	48,4	2,0	103,7	
231 Salassa	2,4	25,7	3,2	70,6	1,8	19,4	
232 Salbertrand	2,2	34,0	3,5	55,0	6,5	-	
233 Salerano Canavese	2,4	30,0	3,5	61,7	5,7	78,3	
234 Salza di Pinerolo	1,7	64,8	5,6	31,5	1,9	18,5	
235 Samone	2,5	27,6	3,5	65,9	5,5	46,4	
236 San Benigno Canavese	2,8	16,7	6,6	76,0	5,0	3,8	
237 San Carlo Canavese	2,7	16,7	5,7	74,1	6,3	1,7	
238 San Colombano Belmonte	2,1	41,0	3,1	54,7	3,7	-	
239 San Didero	2,1	41,0	2,4	54,2	1,8	18,1	
240 San Francesco al Campo	2,5	28,0	5,9	66,9	3,2	46,3	
241 Sangano	2,9	14,4	7,9	75,6	7,7	7,2	
242 San Germano Chisone	2,1	32,1	1,4	63,0	2,3	-	
243 San Gillio	2,8	16,7	6,6	74,0	6,3	11,0	
244 San Giorgio Canavese	2,3	33,0	2,6	63,7	2,0	76,8	
245 San Giorio di Susa	2,2	33,7	2,9	60,9	4,1	4,9	
246 San Giusto Canavese	2,5	25,5	4,7	67,3	4,3	57,7	
247 San Martino Canavese	2,3	31,1	4,3	58,5	6,5	49,2	
248 San Maurizio Canavese	2,6	23,3	5,9	67,5	5,7	-	
249 San Mauro Torinese	2,7	16,2	5,4	75,0	5,7	3,5	
250 San Pietro Val Lemina	2,6	19,9	7,0	72,7	3,6	-	
251 San Ponso	2,3	37,4	4,7	57,9	3,7	-	
252 San Raffaele Cimena	2,6	20,4	5,5	72,7	4,3	4,4	
253 San Sebastiano da Po	2,6	25,1	7,8	62,1	7,0	-	
254 San Secondo di Pinerolo	2,5	24,7	4,4	69,2	3,5	4,7	
255 Sant'Ambrogio di Torino	2,6	20,8	7,2	71,0	5,3	6,6	
256 Sant'Antonino di Susa	2,5	23,2	4,1	69,8	4,1	4,5	
257 Santena	2,9	14,6	9,0	75,8	6,3	9,1	
258 Sauze di Cesana	2,2	43,7	7,0	46,5	7,0	-	
259 Sauze d'Oulx	2,3	35,0	3,8	57,7	4,0	2,5	
260 Scalenghe	2,6	24,4	7,5	66,9	5,3	15,0	

Tavola 3.3 segue - Indicatori relativi alle famiglie per Comune

COMUNI	N. medio componenti per famiglia	% FAMIGLIE CON					Famiglie coabitanti per 1.000 famiglie
		1 componente	5 componenti e più un nucleo senza membri isolati	un nucleo con membri isolati			
261 Scarmagno	2,5	24,8	4,0	65,2	7,6	-	
262 Sciolze	2,6	22,9	6,8	64,6	8,1	-	
263 Sestriere	2,4	33,5	3,6	58,3	6,3	12,1	
264 Settimo Rottaro	2,4	27,2	2,2	64,3	6,3	4,5	
265 Settimo Torinese	2,9	14,3	7,5	76,3	6,3	3,9	
266 Settimo Vittone	2,4	31,1	5,2	60,1	4,1	32,6	
267 Sparone	2,1	41,5	2,9	53,9	3,1	30,9	
268 Strambinello	2,3	33,0	4,7	58,5	5,7	-	
269 Strambino	2,5	26,0	3,9	68,2	3,7	55,6	
270 Susa	2,4	30,0	4,8	63,6	4,3	35,0	
271 Tavagnasco	2,4	30,4	4,8	64,5	1,7	-	
272 Torino	2,3	30,8	3,9	62,8	3,5	22,7	
273 Torrazza Piemonte	2,6	21,8	5,3	69,8	6,0	3,5	
274 Torre Canavese	2,4	28,5	4,0	60,9	7,1	-	
275 Torre Pellice	2,1	37,0	3,4	57,1	2,9	21,5	
276 Trana	2,5	24,9	4,8	67,9	4,7	1,6	
277 Trausella	1,9	54,8	4,1	41,1	-	27,4	
278 Traversella	2,1	46,2	3,2	47,1	2,3	-	
279 Traves	2,2	38,1	3,0	53,7	5,6	-	
280 Trofarello	2,7	17,2	5,6	73,8	5,9	-	
281 Usseaux	2,0	50,4	7,7	36,8	3,4	-	
282 Usseglio	2,0	45,0	2,6	43,0	6,6	-	
283 Vaie	2,3	28,6	3,5	64,3	3,9	-	
284 Val della Torre	2,5	23,2	5,8	67,5	5,4	8,5	
285 Valgioie	2,2	38,1	5,3	55,1	3,0	11,3	
286 Vallo Torinese	2,4	31,9	5,4	58,3	5,4	-	
287 Valperga	2,5	26,3	6,0	64,9	5,9	-	
288 Valprato Soana	1,5	70,4	1,7	25,2	1,7	-	
289 Varisella	2,3	32,5	3,5	63,3	2,8	-	
290 Vauda Canavese	2,3	29,1	2,4	64,5	4,2	-	
292 Venaria Reale	2,9	15,5	7,1	76,7	5,2	1,8	
291 Venaus	2,5	26,4	4,8	70,0	1,5	-	
293 Verolengo	2,4	27,8	3,9	65,4	4,4	17,3	
294 Verrua Savoia	2,3	34,0	5,8	50,2	9,3	12,7	
295 Vestignè	2,4	28,1	3,7	60,4	6,7	40,1	
296 Vialfrè	2,2	34,7	1,0	56,1	7,1	10,2	
297 Vico Canavese	2,0	46,4	3,3	48,8	2,6	118,2	
298 Vidracco	2,4	28,4	7,1	60,3	6,4	21,3	
299 Vigone	2,6	22,4	6,5	67,3	5,5	-	
300 Villafranca Piemonte	2,6	25,5	9,6	62,3	6,4	4,5	
301 Villanova Canavese	2,3	32,4	4,9	62,4	3,5	-	
302 Villarbasse	2,7	17,0	6,5	74,2	5,8	2,0	
303 Villar Dora	2,5	23,7	4,6	67,7	6,0	4,7	
304 Villareggia	2,2	37,5	2,6	55,8	3,9	-	
305 Villar Focchiardo	2,3	32,8	3,3	59,8	5,1	31,8	
306 Villar Pellice	2,3	33,8	4,5	60,4	3,0	1,9	
307 Villar Perosa	2,4	23,3	2,5	70,3	4,2	0,6	
308 Villastellone	2,7	18,3	5,0	74,0	4,7	2,9	
309 Vinovo	2,9	13,3	7,2	78,5	5,7	1,7	
310 Virle Piemonte	2,8	18,4	8,6	66,0	9,2	-	
311 Vische	2,2	33,7	2,5	61,4	3,2	74,1	
312 Vistrorio	1,9	44,8	-	48,9	2,7	-	
313 Viù	2,0	47,4	3,0	47,8	2,7	4,8	
314 Volpiano	2,8	17,2	6,7	74,5	5,8	3,6	
315 Volvera	3,0	12,4	11,2	77,2	7,2	1,3	
TOTALE	2,5	25,8	5,0	66,8	4,5	14,2	

Tavola 3.4 - Indicatori relativi a popolazione e istruzione per Comune

COMUNI	Tasso di non cons. della scuola dell'obbligo (15-42 anni)			Indice di conseg. diploma scuola media superiore (19-34)			Indice di conseg. diploma scuola media superiore (35-44)			Indice di cons. diploma scuola media superiore (19 e più)		
	M	F	MF	M	F	MF	M	F	MF	M	F	MF
001 Agliè	9,1	12,8	11,0	33,9	39,0	36,5	34,3	28,0	31,2	20,3	15,6	17,8
002 Airasca	15,0	21,4	18,2	26,6	24,1	25,4	16,8	8,9	13,0	16,6	12,2	14,4
003 Ala di Stura	10,0	8,2	9,2	32,8	23,6	28,7	21,1	12,5	17,7	18,8	9,9	14,5
004 Albiano d'Ivrea	8,8	10,6	9,7	26,8	41,2	34,1	30,8	19,3	25,2	17,0	16,9	16,9
005 Alice Superiore	3,8	7,1	5,4	33,8	37,3	35,5	51,4	33,3	43,3	23,8	15,2	19,3
006 Almese	8,2	10,5	9,4	40,1	42,5	41,3	35,5	25,3	30,3	26,2	20,9	23,5
007 Alpette	26,7	20,0	23,5	21,6	41,7	31,5	23,8	21,1	22,5	14,2	14,4	14,3
008 Alpignano	12,5	14,9	13,7	34,8	34,7	34,8	27,8	16,6	22,3	22,8	16,6	19,6
009 Andezeno	14,5	15,8	15,2	37,8	34,9	36,3	21,3	17,5	19,4	19,1	15,4	17,2
010 Andrate	14,1	15,9	14,9	20,0	20,0	20,0	21,2	16,7	19,3	14,4	7,1	10,6
011 Angrogna	28,9	26,4	27,9	18,4	16,4	17,5	23,1	15,0	20,8	9,2	7,4	8,4
012 Arignano	12,7	12,9	12,8	30,6	33,0	31,8	21,9	17,9	20,0	15,9	13,7	14,8
013 Avigliana	9,2	10,9	10,1	37,2	38,3	37,8	33,2	24,5	28,8	26,1	19,4	22,7
014 Azeglio	12,6	6,8	9,6	25,8	30,9	28,5	32,5	16,9	25,0	17,3	13,0	15,0
015 Bairo	10,5	8,1	9,4	28,7	32,2	30,5	28,6	22,9	26,0	16,1	12,4	14,2
016 Balangero	9,3	9,4	9,4	32,0	44,1	37,8	23,5	27,5	25,5	18,8	18,2	18,5
017 Baldissero Canavese	0,9	5,9	3,4	36,1	45,3	40,4	37,2	33,3	35,3	24,9	19,9	22,2
018 Baldissero Torinese	5,4	5,8	5,6	54,7	57,4	56,1	52,7	40,9	46,7	40,2	30,8	35,3
019 Balme	-	14,3	5,7	8,3	11,1	9,5	50,0	20,0	36,4	9,8	6,5	8,0
020 Banchette	5,8	7,9	6,9	50,4	55,6	53,1	54,6	37,5	45,3	42,3	31,4	36,5
021 Barbania	13,4	16,1	14,7	34,4	33,3	33,9	31,2	22,2	27,1	19,0	14,1	16,5
022 Bardonecchia	5,4	11,5	8,2	48,7	53,6	50,8	34,9	25,8	30,4	33,7	28,4	31,1
023 Barone Canavese	6,3	3,3	4,8	30,0	52,0	41,0	37,8	28,1	33,8	17,6	15,5	16,6
024 Beinasco	7,9	11,9	9,9	37,9	38,6	38,2	28,0	16,4	21,9	22,3	17,4	19,8
025 Bibiana	13,0	18,1	15,6	23,5	30,4	26,9	16,0	10,2	13,1	11,5	10,6	11,0
026 Bobbio Pellice	19,2	12,1	15,7	20,9	37,9	29,3	13,5	11,1	12,5	9,4	11,9	10,7
027 Bollengo	9,7	10,8	10,2	36,6	34,3	35,5	28,1	25,2	26,7	19,9	14,6	17,2
028 Borgaro Torinese	11,9	15,5	13,7	31,1	33,9	32,5	24,8	15,8	20,2	20,6	17,3	19,0
029 Borgiallo	7,4	11,3	9,2	32,7	36,2	34,3	30,4	30,0	30,2	18,0	14,1	16,0
030 Borgofranco d'Ivrea	10,9	10,1	10,5	33,2	36,7	34,9	35,0	22,8	28,9	21,7	16,7	19,1
031 Borgomasino	12,2	11,3	11,8	41,9	52,2	46,9	40,5	25,0	31,9	20,9	14,4	17,4
032 Borgone Susa	13,0	11,9	12,5	25,1	32,1	28,3	29,9	21,5	25,7	17,1	13,0	15,0
033 Bosconero	19,4	19,6	19,5	18,9	32,5	25,7	19,0	11,6	15,3	12,6	13,0	12,8
034 Brandizzo	9,9	13,5	11,7	28,9	30,8	29,9	23,7	13,0	18,6	16,9	13,4	15,1
035 Bricherasio	10,7	13,3	12,0	29,3	35,2	32,3	20,3	12,0	16,0	15,9	14,2	15,1
036 Brosso	13,0	8,0	10,7	29,0	32,7	30,6	20,0	12,9	16,9	17,0	13,9	15,4
037 Brozolo	2,8	8,5	5,3	39,1	53,7	46,0	37,5	13,3	28,2	18,4	17,3	17,9
038 Bruino	7,2	9,3	8,2	41,5	43,0	42,3	31,9	15,0	23,3	24,7	19,3	22,0
039 Brusasco	14,9	18,2	16,6	22,1	30,9	26,6	25,0	9,5	18,0	15,8	13,3	14,5
040 Bruzolo	16,5	13,3	15,0	32,5	35,7	34,1	22,6	21,3	22,0	16,5	14,9	15,7
041 Buriasso	10,2	11,7	10,9	26,5	22,0	24,5	21,1	12,0	16,8	16,3	9,2	12,7
042 Burolo	5,5	5,0	5,3	44,4	48,1	46,3	50,0	36,0	43,2	35,3	25,7	30,2
043 Busano	15,7	20,5	18,3	20,4	26,1	23,4	21,6	18,6	20,0	13,6	12,4	13,0
044 Bussoleno	12,2	13,5	12,9	37,8	42,3	40,1	34,6	26,9	31,1	23,3	19,3	21,2
045 Buttigliera Alta	7,6	8,9	8,3	45,1	43,7	44,4	36,4	27,3	31,7	32,2	24,3	28,1
046 Cafasse	9,2	12,2	10,6	33,7	34,9	34,3	30,4	16,7	24,0	20,2	13,3	16,6
047 Caluso	9,8	12,0	10,9	36,4	43,7	39,9	31,6	22,0	26,9	22,3	17,2	19,7
048 Cambiano	11,1	13,0	12,1	33,9	34,1	34,0	28,7	18,0	23,5	22,6	15,5	19,0
049 Campiglione-Fenile	12,7	15,3	14,0	12,5	20,2	16,2	11,3	8,4	9,8	8,4	7,5	8,0
050 Candia Canavese	9,1	9,8	9,5	36,9	39,4	38,2	31,0	23,6	27,3	20,8	15,0	17,7
051 Candiolo	10,7	13,7	12,2	36,3	38,9	37,6	26,8	14,5	20,8	22,2	16,8	19,5
052 Canischio	14,6	25,7	19,7	12,5	16,7	14,3	9,1	14,3	11,1	6,2	5,3	5,7
053 Cantalupa	12,1	13,8	12,9	41,0	46,2	43,5	30,6	25,2	28,0	26,4	19,9	23,1
054 Cantorai	8,2	5,8	7,1	21,1	27,7	24,0	20,0	23,5	21,7	12,5	11,0	11,7
055 Caprie	12,1	16,3	14,1	32,3	32,8	32,5	27,8	21,9	24,8	17,0	12,8	14,9
056 Caravino	14,1	11,5	12,9	34,5	32,7	33,6	25,0	13,6	19,7	18,3	10,8	14,5
057 Carema	16,7	13,2	15,1	11,8	25,6	18,6	13,2	12,0	12,6	7,2	8,0	7,6
058 Carignano	12,2	10,8	11,5	29,1	34,8	31,9	27,1	16,6	21,9	17,8	13,9	15,7
059 Camagnola	11,6	13,9	12,7	27,7	33,2	30,4	23,4	17,0	20,2	17,4	15,6	16,5
060 Casalborgone	10,4	7,8	9,2	32,1	43,1	37,2	37,9	24,7	31,7	20,2	15,3	17,7
061 Cascinette d'Ivrea	5,9	6,2	6,0	51,6	48,1	50,0	44,3	32,7	38,6	35,3	23,8	29,4
062 Caselette	7,1	9,1	8,1	34,0	40,9	37,4	31,3	16,4	23,2	23,0	19,0	21,0
063 Caselle Torinese	11,6	13,4	12,5	32,6	34,7	33,6	27,8	15,6	21,7	20,7	15,7	18,2
064 Castagneto Po	7,3	10,0	8,6	52,0	44,3	48,6	52,4	38,9	46,0	36,0	24,8	30,6
065 Castagnole Piemonte	14,4	14,4	14,4	17,5	25,8	21,4	21,9	13,6	17,9	12,7	10,8	11,8

Tavola 3.4 segue - Indicatori relativi a popolazione e istruzione per Comune

COMUNI	Tasso di non cons. della scuola dell'obbligo (15-42 anni)			Indice di conseg. diploma scuola media superiore (19-34)			Indice di conseg. diploma scuola media superiore (35-44)			Indice di cons. diploma scuola media superiore (19 e più)			
	M	F	MF	M	F	MF	M	F	MF	M	F	MF	
066	Castellamonte	10,3	10,8	10,6	35,4	40,0	37,6	33,4	24,0	28,7	22,8	16,8	19,6
067	Castelnuovo Nigra	13,5	11,3	12,4	29,3	30,0	29,7	23,3	9,1	17,3	13,5	9,7	11,4
068	Castiglione Torinese	7,5	9,6	8,6	46,0	50,9	48,4	37,9	31,1	34,3	30,2	24,1	27,0
069	Cavagnolo	20,2	18,1	19,1	23,6	28,3	26,1	18,5	9,9	14,3	13,8	11,8	12,8
070	Cavour	14,6	14,9	14,7	22,5	26,2	24,3	15,2	13,7	14,5	11,4	11,1	11,2
071	Cercenasco	15,8	19,4	17,6	23,5	26,0	24,8	16,6	12,6	14,8	12,5	9,8	11,1
072	Ceres	6,5	13,4	9,3	36,0	49,3	41,3	15,1	35,2	25,2	18,8	17,1	18,0
073	Ceresole Reale	-	16,1	9,1	29,4	50,0	40,0	41,7	-	21,7	14,5	14,7	14,6
074	Cesana Torinese	10,1	7,5	8,9	36,0	48,5	42,4	40,5	37,1	39,0	29,6	26,9	28,2
075	Chialamberto	9,8	4,8	7,8	28,2	50,0	37,7	23,8	8,3	18,2	13,3	10,3	11,8
076	Chianocco	18,1	9,5	14,0	27,4	34,3	30,8	13,2	24,1	18,1	13,6	14,6	14,1
077	Chiaverano	7,4	9,3	8,4	46,5	45,9	46,2	40,9	26,2	33,7	30,8	21,4	25,9
078	Chieri	12,7	13,7	13,2	37,6	38,6	38,1	31,0	20,6	25,8	23,8	17,6	20,6
079	Chiesanuova	16,7	18,2	17,3	46,7	13,3	30,0	18,2	27,3	22,7	10,5	5,4	7,8
080	Chiomonte	11,6	8,1	10,0	32,5	38,7	35,4	23,9	15,8	20,2	17,3	14,1	15,7
081	Chiusa di San Michele	9,8	14,2	12,0	33,7	22,6	28,3	21,8	14,3	18,3	17,4	10,7	13,9
082	Chivasso	12,2	14,5	13,3	36,5	37,3	36,9	28,6	17,8	23,2	22,2	16,6	19,3
083	Ciconio	31,6	33,9	32,8	15,2	11,5	13,6	8,0	3,3	5,5	6,0	2,7	4,3
084	Cintano	6,8	7,1	7,0	22,2	45,5	32,7	43,8	23,5	33,3	16,8	16,9	16,9
085	Cinzano	5,5	3,6	4,5	33,3	37,5	35,4	36,4	40,0	37,8	21,6	17,0	19,2
086	Ciriè	10,3	10,3	10,3	35,1	39,1	37,1	30,0	23,5	26,8	23,4	18,8	21,0
087	Claviere	2,9	-	1,8	47,2	55,6	50,0	31,3	40,0	35,5	35,7	37,5	36,4
088	Coassolo Torinese	7,0	6,8	6,9	30,6	48,2	39,4	23,3	17,3	20,5	18,2	18,3	18,2
089	Coazze	12,9	10,0	11,5	31,3	35,8	33,5	29,3	18,4	24,4	18,4	13,5	15,9
090	Collegno	9,4	11,6	10,5	42,4	43,2	42,8	34,2	23,2	28,6	26,8	19,8	23,2
091	Colleretto Castelnuovo	12,5	10,9	11,7	23,8	41,7	33,3	13,8	15,8	14,6	10,4	12,7	11,6
092	Colleretto Giacosa	4,6	10,0	7,3	40,6	47,7	44,2	44,7	20,0	32,1	21,8	17,5	19,5
093	Condove	10,1	10,5	10,3	34,9	39,8	37,3	30,9	24,7	28,0	20,6	16,4	18,4
094	Corio	17,1	15,3	16,2	27,2	30,7	29,0	19,4	17,3	18,4	14,2	12,4	13,3
095	Cossano Canavese	14,1	10,7	12,3	50,0	42,5	45,8	29,5	10,0	21,6	15,2	9,6	12,2
096	Cuceglio	6,6	8,1	7,3	33,9	32,7	33,3	42,2	19,6	30,8	20,8	14,5	17,4
097	Cumiana	8,9	9,6	9,2	38,4	42,5	40,4	33,1	22,3	27,8	22,6	17,7	20,1
098	Cuorgnè	15,1	13,3	14,2	29,9	35,1	32,4	27,0	19,5	23,3	20,5	15,8	18,1
099	Druento	10,2	11,6	10,9	35,3	37,8	36,5	30,2	16,3	23,1	22,0	16,0	18,9
100	Exilles	4,3	9,7	6,4	27,6	42,9	34,0	40,0	28,6	35,3	14,7	9,5	11,9
101	Favria	19,3	19,2	19,2	24,2	24,4	24,3	23,5	14,8	19,1	15,5	11,6	13,5
102	Feletto	24,2	21,4	22,8	19,5	28,1	23,8	16,7	12,1	14,4	13,3	11,9	12,6
103	Fenestrelle	7,6	5,7	6,7	39,7	38,1	39,0	25,5	26,2	25,8	18,5	15,3	16,9
104	Fiano	6,3	6,7	6,5	37,9	46,2	42,0	37,5	28,9	33,3	27,5	22,6	25,0
105	Fiorano Canavese	9,3	6,2	7,8	30,5	39,3	34,8	34,6	26,0	30,4	23,0	15,0	18,8
106	Fogizzo	11,3	14,0	12,5	31,1	33,2	32,1	22,2	8,8	16,0	19,2	11,7	15,3
107	Forno Canavese	22,7	20,4	21,6	23,8	28,4	26,1	19,8	10,7	15,5	15,0	11,6	13,2
108	Frassinetto	33,3	30,0	32,0	4,8	-	2,9	-	-	-	1,4	-	0,7
109	Front	11,3	17,5	14,3	24,9	27,9	26,3	29,5	11,0	20,5	15,3	9,6	12,3
110	Frossasco	10,9	15,1	13,0	30,4	35,6	32,9	23,5	16,0	19,4	20,0	15,3	17,6
111	Garzigliana	14,4	24,1	19,2	13,6	15,3	14,4	8,7	-	4,7	8,3	5,5	6,9
112	Gassino Torinese	9,9	11,4	10,7	32,7	38,3	35,4	29,1	15,6	22,2	20,3	16,0	18,1
113	Germagnano	7,3	7,4	7,3	34,6	31,8	33,2	29,2	19,1	24,3	20,0	13,1	16,3
114	Giaglione	8,7	8,7	8,7	38,3	44,0	41,0	27,5	20,6	24,3	18,5	16,5	17,6
115	Giaveno	11,6	10,5	11,1	29,9	35,1	32,5	28,8	20,0	24,5	20,4	15,0	17,5
116	Givoletto	7,9	9,9	8,9	43,9	42,8	43,3	36,6	26,2	31,3	29,1	21,3	25,2
117	Gravere	16,1	15,3	15,8	33,7	31,0	32,5	20,8	9,8	15,7	18,9	14,2	16,8
118	Groscavallo	11,1	-	6,5	29,6	45,0	36,2	14,3	-	9,1	11,3	10,3	10,8
119	Grosso	10,2	11,8	11,0	35,3	43,5	39,5	18,6	24,1	21,2	17,3	17,2	17,2
120	Grugliasco	9,3	12,7	11,0	34,6	36,8	35,7	28,0	17,1	22,4	22,2	17,8	19,9
121	Ingria	40,0	10,0	25,0	20,0	-	8,3	22,2	-	16,7	10,0	-	4,2
122	Inverso Pinasca	11,7	8,0	9,9	12,3	24,4	18,5	9,3	11,4	10,3	6,5	9,3	7,9
123	Isolabella	16,4	14,3	15,3	36,4	40,0	38,1	26,7	5,9	15,6	15,5	11,6	13,6
124	Issiglio	13,1	8,7	11,1	11,5	34,1	21,5	17,9	8,3	13,5	8,6	11,6	10,1
125	Ivrea	5,7	7,1	6,3	50,3	55,5	52,8	54,0	35,6	44,6	38,2	26,9	32,3
126	La Cassa	8,4	11,7	10,0	36,8	41,5	38,9	30,0	19,4	24,8	20,7	16,7	18,7
127	La Loggia	11,7	15,6	13,7	32,0	32,1	32,0	22,0	12,5	17,1	18,9	14,9	16,8
128	Lanzo Torinese	7,4	7,0	7,2	38,2	44,9	41,4	40,7	33,8	37,4	26,5	20,3	23,3
129	Lauriano	17,6	15,6	16,6	29,0	31,6	30,4	24,5	11,8	18,8	17,4	11,8	14,3
130	Leini	11,9	14,7	13,3	33,2	30,4	31,8	23,8	14,8	19,3	20,3	14,5	17,4

Tavola 3.4 segue - Indicatori relativi a popolazione e istruzione per Comune

COMUNI	Tasso di non cons. della scuola dell'obbligo (15-42 anni)			Indice di conseg. diploma scuola media superiore (19-34)			Indice di conseg. diploma scuola media superiore (35-44)			Indice di cons. diploma scuola media superiore (19 e più)		
	M	F	MF	M	F	MF	M	F	MF	M	F	MF
131 Lemie	5,1	9,1	6,9	19,2	28,0	23,5	16,7	-	9,5	9,1	6,8	7,9
132 Lessolo	10,6	9,9	10,2	28,0	33,2	30,6	28,6	21,1	24,9	18,6	14,4	16,4
133 Levone	14,9	11,3	13,2	45,5	23,3	34,5	22,2	10,0	15,8	16,5	7,1	11,4
134 Locana	14,2	14,7	14,4	33,5	36,4	34,9	20,0	13,0	17,0	15,4	11,6	13,5
135 Lombardore	11,4	18,5	15,0	34,8	30,8	32,8	28,4	18,1	23,6	21,8	14,4	18,0
136 Lombriasco	15,6	15,4	15,5	24,0	33,9	29,2	26,2	12,3	19,5	19,1	11,9	15,5
137 Loranze	7,0	10,5	8,6	35,8	43,5	39,5	37,1	24,1	30,8	21,3	18,4	19,8
138 Lugnacco	16,4	19,3	17,7	12,5	24,3	18,2	25,0	23,8	24,5	10,8	9,1	9,9
139 Luserna San Giovanni	13,8	14,4	14,1	31,0	33,6	32,3	23,7	19,0	21,4	17,7	13,7	15,5
140 Lusermetta	18,0	16,8	17,4	27,1	26,0	26,5	9,1	5,6	7,5	10,1	8,6	9,3
141 Lusingliè	12,5	15,0	13,7	32,1	40,4	36,0	14,7	20,7	17,5	13,9	12,5	13,2
142 Macello	19,0	19,4	19,2	18,8	25,0	21,9	11,4	6,6	9,1	11,1	9,4	10,2
143 Maglione	9,2	7,7	8,4	46,9	46,2	46,5	50,0	21,6	34,8	18,7	13,5	15,9
144 Marentino	11,0	14,7	12,9	45,7	46,1	45,9	33,3	31,0	32,1	24,9	20,7	22,8
145 Massello	7,7	-	5,6	20,0	50,0	25,0	20,0	66,7	37,5	7,0	10,0	8,4
146 Mathi	11,2	12,9	12,0	27,7	40,2	33,6	26,5	18,4	22,6	18,3	14,8	16,4
147 Mattie	20,7	12,6	17,0	23,2	24,6	23,8	12,2	12,9	12,5	10,5	7,8	9,1
148 Mazzè	14,4	16,2	15,3	33,4	34,7	34,0	30,0	14,1	22,1	18,3	12,5	15,3
149 Meana di Susa	16,8	9,9	13,7	39,2	30,2	35,1	26,3	18,8	23,4	22,3	11,9	17,1
150 Mercenasco	20,1	26,6	23,3	5,6	15,1	10,2	16,1	7,8	12,2	6,1	5,0	5,6
151 Meugliano	26,1	-	16,7	9,1	-	5,3	-	40,0	15,4	7,3	9,3	8,3
152 Mezzenile	14,5	18,1	16,1	25,3	30,8	27,7	10,3	15,8	12,8	9,7	9,8	9,8
153 Mombello di Torino	12,9	15,3	14,2	38,2	34,1	36,0	32,1	21,7	27,5	19,7	14,7	17,1
154 Mompantero	16,5	24,7	20,1	14,7	18,8	16,5	15,6	12,5	14,3	7,5	5,7	6,6
155 Monastero di Lanzo	10,0	13,3	11,6	24,5	44,2	33,7	20,0	15,6	17,9	13,7	13,7	13,7
156 Moncalieri	9,4	11,5	10,5	42,7	43,8	43,3	36,3	24,2	30,1	28,8	21,7	25,1
157 Moncenisio	9,1	20,0	14,3	83,3	37,5	57,1	-	-	-	29,4	20,0	24,3
158 Montaldo Torinese	9,5	10,3	9,9	26,8	36,7	31,4	40,0	21,6	31,2	21,3	16,7	19,0
159 Montalenghe	9,8	13,3	11,5	29,0	40,0	34,2	42,6	19,1	31,7	20,1	15,8	17,9
160 Montalto Dora	9,2	9,6	9,4	37,2	43,8	40,4	33,3	26,9	30,2	25,7	22,0	23,8
161 Montanaro	11,8	15,3	13,5	25,2	27,0	26,1	23,7	12,7	18,4	14,9	11,1	12,9
162 Monte da Po	13,0	10,1	11,6	25,8	35,2	30,5	22,9	11,4	17,4	16,7	12,8	14,6
163 Moriondo Torinese	17,1	14,2	15,6	43,8	49,2	46,4	23,7	10,8	16,9	18,5	13,4	15,9
164 Nichelino	11,4	15,0	13,2	28,3	30,7	29,5	18,5	11,4	14,8	15,8	13,7	14,7
165 Noasca	2,6	10,7	6,0	15,4	31,6	22,2	16,7	-	10,5	6,7	4,7	5,6
166 Nole	11,2	12,0	11,6	28,7	38,6	33,6	27,2	19,8	23,4	19,7	16,4	18,0
167 Nomaglio	9,5	9,1	9,3	17,0	28,2	22,1	12,5	10,7	11,4	7,6	9,3	8,5
168 None	12,6	15,6	14,1	27,1	29,9	28,5	19,1	12,8	16,0	17,1	14,4	15,8
169 Novalesa	15,9	22,8	19,2	21,9	13,1	17,6	23,5	10,3	17,5	13,3	5,8	9,4
170 Oglianico	16,6	17,6	17,1	25,4	35,3	30,3	24,1	7,3	16,0	14,9	12,3	13,5
171 Orbassano	9,6	12,3	10,9	32,1	31,3	31,7	23,4	15,3	19,4	19,4	14,8	17,0
172 Orio Canavese	12,8	14,3	13,5	37,2	61,9	48,2	40,3	33,3	36,9	22,9	19,3	21,1
173 Osasco	11,4	13,9	12,5	16,9	15,7	16,4	14,7	9,6	12,1	10,9	5,9	8,4
174 Osasio	18,2	17,6	17,9	33,8	37,8	35,9	16,3	17,5	16,9	15,3	16,1	15,7
175 Oulx	8,9	7,5	8,2	36,7	49,6	42,8	30,4	28,7	29,6	25,0	23,3	24,2
176 Ozegna	13,9	13,1	13,5	28,7	35,1	31,8	20,2	9,6	14,6	15,7	13,5	14,6
177 Palazzo Canavese	7,2	9,1	8,0	42,0	50,0	44,6	32,7	28,1	30,4	23,2	15,2	19,2
178 Pancalieri	16,5	20,2	18,3	29,4	30,2	29,8	21,1	15,2	18,2	15,0	10,9	12,9
179 Parella	7,5	7,6	7,6	53,2	52,2	52,7	52,4	45,0	48,8	33,2	25,5	29,0
180 Pavarolo	6,9	13,0	10,2	45,3	32,7	38,1	37,3	26,6	31,8	28,0	20,3	24,0
181 Pavone Canavese	13,6	16,5	14,9	42,6	45,1	43,6	32,2	26,6	29,4	29,1	21,9	25,6
182 Pecco	-	7,3	3,5	45,8	46,4	46,2	15,0	36,4	22,6	17,5	16,0	16,7
183 Pecetto Torinese	4,8	7,8	6,3	61,6	60,4	61,0	62,3	42,5	51,7	48,4	36,1	42,1
184 Perosa Argentina	9,4	9,9	9,6	27,5	27,7	27,6	22,2	18,6	20,6	15,2	10,8	12,8
185 Perosa Canavese	12,9	6,5	9,7	38,5	41,9	40,4	42,5	44,8	43,5	24,0	22,6	23,3
186 Perrero	14,6	11,8	13,3	14,0	31,5	21,7	14,3	16,0	15,1	10,1	11,0	10,6
187 Pertusio	17,4	20,2	18,7	19,7	36,6	27,9	21,7	17,4	19,8	11,5	13,2	12,4
188 Pessinetto	7,6	7,3	7,5	29,3	41,9	35,6	37,5	25,0	31,3	18,9	13,1	15,7
189 Pianezza	10,4	12,1	11,2	40,1	40,9	40,5	29,7	18,1	23,8	26,4	18,3	22,2
190 Pinasca	8,3	8,3	8,3	31,6	30,1	30,9	15,7	19,5	17,5	14,5	11,0	12,7
191 Pinerolo	9,4	10,0	9,7	39,6	46,4	42,9	37,1	29,5	33,2	26,4	21,0	23,5
192 Pino Torinese	4,0	5,0	4,5	73,4	71,7	72,5	69,4	50,8	59,7	57,9	43,6	50,5
193 Piobesi Torinese	12,1	16,8	14,5	25,8	30,4	28,0	23,6	11,8	17,5	16,6	12,6	14,6
194 Piovasasco	6,8	10,1	8,4	35,0	36,5	35,7	28,6	17,7	22,9	23,3	17,6	20,4
195 Piscina	12,8	14,1	13,5	23,7	27,9	25,8	19,6	14,3	17,0	14,7	12,3	13,4

Tavola 3.4 segue - Indicatori relativi a popolazione e istruzione per Comune

COMUNI	Tasso di non cons. della scuola dell'obbligo (15-42 anni)			Indice di conseg. diploma scuola media superiore (19-34)			Indice di conseg. diploma scuola media superiore (35-44)			Indice di cons. diploma scuola media superiore (19 e più)		
	M	F	MF	M	F	MF	M	F	MF	M	F	MF
	196 Piverone	4,0	3,6	3,8	47,7	50,0	48,8	39,5	24,2	32,4	28,5	18,2
197 Poirino	14,2	14,8	14,5	28,5	27,4	28,0	22,9	14,5	18,8	17,7	13,9	15,8
198 Pomaretto	8,0	13,0	10,6	21,4	30,1	25,8	14,5	16,9	15,8	11,0	13,3	12,2
199 Pont-Canavese	15,4	12,7	14,1	26,8	33,5	30,2	17,2	19,8	18,5	13,3	11,9	12,5
200 Porte	9,8	11,4	10,6	30,2	36,1	33,0	22,2	18,9	20,6	15,2	12,8	13,9
201 Praselato	6,1	2,6	4,5	55,0	45,3	50,4	20,5	21,1	20,7	26,0	19,4	22,8
202 Prali	9,4	5,0	7,3	18,4	15,2	16,9	12,0	16,7	14,0	6,8	6,4	6,6
203 Pralormo	11,0	13,9	12,4	25,3	34,6	29,7	24,6	17,3	21,3	16,5	14,0	15,2
204 Pramollo	15,8	14,3	15,1	19,0	52,4	35,7	10,5	7,1	9,1	7,9	11,7	9,7
205 Prarostino	14,4	13,6	14,0	33,0	31,3	32,2	24,7	18,4	21,7	16,5	13,5	15,1
206 Prascorsano	14,0	13,4	13,8	28,1	26,9	27,5	18,4	3,0	12,2	11,6	9,2	10,4
207 Pratiglione	24,4	15,7	20,2	21,8	23,5	22,6	6,8	15,4	10,8	10,4	9,8	10,1
208 Quagliuzzo	11,8	9,1	10,6	38,2	37,5	37,9	36,7	16,7	29,2	28,5	13,8	20,9
209 Quassolo	21,3	15,4	18,3	8,6	50,0	32,5	22,6	12,0	17,9	9,6	16,1	13,2
210 Quincinetto	17,1	18,8	17,9	20,9	29,6	24,6	8,4	2,9	6,0	11,1	8,9	10,0
211 Reano	8,0	12,9	10,5	41,4	40,8	41,1	44,6	29,0	36,8	29,8	18,9	24,0
212 Ribordone	14,3	25,0	20,0	33,3	-	14,3	-	-	-	2,4	-	0,9
213 Rivalba	14,2	11,8	13,1	37,1	41,8	39,2	38,8	28,8	33,8	25,6	17,2	21,4
214 Rivalta di Torino	8,5	11,7	10,1	37,4	36,7	37,1	26,8	15,6	21,2	24,0	18,3	21,1
215 Riva presso Chieri	13,4	12,7	13,1	40,2	31,7	35,9	31,4	21,3	26,3	26,4	17,6	21,9
216 Rivara	16,7	17,6	17,1	21,6	39,4	30,0	28,8	23,4	26,0	15,5	17,8	16,6
217 Rivarolo Canavese	13,2	14,5	13,8	33,6	39,2	36,4	29,6	19,1	24,4	21,5	16,6	19,0
218 Rivarossa	15,6	17,9	16,7	34,5	37,9	36,1	30,7	20,7	25,9	28,3	16,9	21,5
219 Rivoli	8,7	12,3	10,5	38,7	38,3	38,5	31,1	19,2	25,1	25,9	18,7	22,2
220 Robassomero	7,1	7,8	7,5	33,9	40,2	37,0	26,8	23,5	25,1	20,6	18,2	19,4
221 Rocca Canavese	12,1	12,5	12,3	26,6	40,7	33,3	27,2	20,4	23,9	16,0	14,4	15,2
222 Roletto	10,9	10,9	10,9	36,7	39,3	38,0	34,3	24,4	29,6	24,6	18,6	21,6
223 Romano Canavese	13,6	14,2	13,9	32,6	37,9	35,2	32,6	29,4	31,0	23,8	20,6	22,2
224 Ronco Canavese	19,7	10,0	15,3	23,3	37,8	30,0	12,0	20,0	15,0	10,2	9,0	9,6
225 Rondissone	15,5	18,2	16,8	17,9	22,7	20,2	22,1	7,3	14,9	11,5	8,8	10,1
226 Rorà	24,5	27,5	26,0	8,3	10,8	9,8	5,6	16,7	10,0	3,1	6,4	4,7
228 Rosta	6,0	6,3	6,1	56,4	53,8	55,2	49,2	32,9	40,5	40,7	26,7	33,5
227 Roure	8,8	7,5	8,2	29,0	34,7	31,8	16,7	10,6	13,8	10,3	9,8	10,0
229 Rubiana	13,9	12,7	13,3	39,8	36,7	38,2	25,9	21,7	24,0	22,3	17,7	19,9
230 Rueglio	6,9	4,7	5,8	42,9	36,9	39,8	26,7	26,8	26,7	20,1	13,5	16,5
231 Salassa	18,0	16,8	17,4	28,8	34,3	31,7	23,7	15,4	20,1	15,4	13,7	14,5
232 Salbertrand	9,8	9,4	9,6	34,4	50,0	41,0	34,5	16,7	27,7	18,3	18,3	18,3
233 Salerano Canavese	5,6	9,5	7,6	36,4	43,1	39,5	48,9	38,9	43,4	29,4	22,9	26,1
234 Salza di Pinerolo	41,2	28,6	35,5	-	-	-	10,0	-	7,7	4,9	-	2,6
235 Samone	5,3	8,1	6,7	36,2	44,9	40,4	47,8	22,5	35,3	30,3	21,9	25,9
236 San Benigno Canavese	13,0	17,3	15,1	30,4	31,6	31,0	27,1	18,2	22,8	21,5	15,4	18,4
237 San Carlo Canavese	9,4	10,4	9,9	30,6	42,3	36,7	32,0	25,0	28,5	20,0	18,8	19,4
238 San Colombano Belmonte	8,1	11,1	9,4	32,7	27,5	30,4	29,4	11,1	20,0	20,7	12,1	16,5
239 San Didero	9,2	9,1	9,2	37,5	40,0	38,7	25,9	20,0	23,4	16,4	15,4	15,9
240 San Francesco al Campo	16,8	16,1	16,4	27,3	37,3	32,1	27,0	19,4	23,3	18,1	15,7	16,9
241 Sangano	9,1	10,5	9,8	38,0	41,3	39,7	35,5	22,0	28,8	27,4	20,3	23,8
242 San Germano Chisone	10,8	10,4	10,6	26,7	32,9	29,8	16,7	15,1	15,9	11,6	10,8	11,2
243 San Gillio	10,6	11,6	11,1	40,0	44,5	42,2	30,1	22,1	25,8	27,5	21,5	24,4
244 San Giorgio Canavese	9,4	10,3	9,8	40,0	38,5	39,2	30,7	23,6	27,2	22,2	16,0	19,0
245 San Giorio di Susa	20,2	16,6	18,6	31,5	17,4	25,7	23,0	14,0	18,6	15,7	6,1	10,9
246 San Giusto Canavese	14,6	15,0	14,8	26,3	36,3	31,2	25,1	20,8	22,8	16,6	14,9	15,7
247 San Martino Canavese	4,7	5,4	5,1	40,3	41,2	40,8	25,5	38,9	32,7	18,1	19,2	18,7
248 San Maurizio Canavese	9,8	12,0	10,9	27,5	37,1	32,3	31,4	19,0	25,2	18,2	14,7	16,4
249 San Mauro Torinese	6,5	9,3	7,9	44,3	45,8	45,0	43,2	27,1	34,8	30,3	22,1	26,1
250 San Pietro Val Lemina	11,4	10,6	11,0	35,5	50,9	43,8	42,9	28,6	36,0	28,4	25,3	26,9
251 San Ponso	12,5	20,4	16,5	28,1	23,1	25,9	27,8	10,5	18,9	15,5	7,6	11,4
252 San Raffaele Cimena	10,9	12,6	11,8	31,9	43,3	37,7	33,2	19,0	25,6	24,1	20,1	22,0
253 San Sebastiano da Po	15,9	14,7	15,4	24,9	33,8	28,8	23,1	20,5	21,8	16,0	12,8	14,4
254 San Secondo di Pinerolo	7,2	8,1	7,7	40,0	42,9	41,4	32,5	22,7	27,3	21,9	18,6	20,2
255 Sant'Ambrogio di Torino	15,5	19,4	17,3	22,9	27,8	25,2	23,5	12,7	18,4	15,8	11,9	13,8
256 Sant'Antonino di Susa	13,8	16,1	15,0	25,6	33,1	29,3	25,2	19,6	22,4	17,2	14,6	15,8
257 Santena	12,8	14,4	13,5	27,9	29,5	28,7	24,5	15,4	20,0	18,8	13,6	16,2
258 Sauze di Cesana	26,7	22,9	24,6	37,5	35,3	36,4	30,0	7,7	17,4	17,2	12,7	15,1
259 Sauze d'Oulx	7,2	8,4	7,8	31,3	40,0	35,3	20,7	26,5	23,6	21,7	23,2	22,5
260 Scalenghe	12,9	16,1	14,5	23,3	28,4	25,9	15,4	9,0	12,4	11,8	11,8	11,8

Tavola 3.4 segue - Indicatori relativi a popolazione e istruzione per Comune

COMUNI	Tasso di non cons. della scuola dell'obbligo (15-42 anni)			Indice di conseg. diploma scuola media superiore (19-34)			Indice di conseg. diploma scuola media superiore (35-44)			Indice di cons. diploma scuola media superiore (19 e più)		
	M	F	MF	M	F	MF	M	F	MF	M	F	MF
261 Scarmagno	9,7	11,0	10,4	32,6	34,5	33,5	40,0	22,4	31,0	20,5	15,9	18,0
262 Sciolze	9,0	11,3	10,1	43,9	47,5	45,6	44,2	24,5	34,2	29,1	21,5	25,2
263 Sestriere	5,4	6,7	6,0	40,7	48,6	44,4	27,2	16,7	22,4	28,9	24,3	26,7
264 Settimo Rottaro	7,9	14,1	10,9	43,4	49,2	46,4	28,6	14,3	22,9	16,5	14,5	15,4
265 Settimo Torinese	11,1	15,5	13,2	32,1	33,0	32,5	20,6	12,0	16,3	18,4	14,6	16,5
266 Settimo Vittone	15,0	11,5	13,3	20,2	36,0	27,9	23,9	19,8	22,2	13,7	14,1	13,9
267 Sparone	16,8	15,2	16,0	11,3	24,5	18,1	25,7	15,6	20,4	8,8	9,8	9,3
268 Strambinello	11,1	23,4	17,4	26,9	44,0	35,3	25,0	17,4	20,5	14,3	16,7	15,5
269 Strambino	9,8	9,9	9,8	33,9	37,9	35,8	35,4	22,2	28,9	23,3	16,2	19,6
270 Susa	16,7	18,9	17,8	30,8	34,1	32,4	28,8	22,5	25,8	20,6	15,8	18,1
271 Tavagnasco	15,8	16,8	16,2	17,2	22,1	19,4	20,3	22,2	21,2	11,8	11,6	11,7
272 Torino	10,0	11,6	10,8	45,3	46,2	45,8	39,8	30,5	35,1	32,5	23,6	27,8
273 Torrazza Piemonte	16,0	17,4	16,7	30,0	32,6	31,4	20,5	12,2	16,4	17,1	13,7	15,4
274 Torre Canavese	8,2	12,6	10,3	34,4	41,8	37,8	20,0	10,5	15,1	17,9	13,0	15,3
275 Torre Pellice	7,7	8,6	8,2	33,9	37,3	35,6	35,9	32,7	34,3	24,5	19,6	21,8
276 Trana	10,7	10,7	10,7	32,2	36,8	34,5	30,5	20,5	25,7	22,1	17,8	19,9
277 Trausella	16,0	4,5	10,6	6,7	28,6	17,2	22,2	16,7	20,0	10,1	13,2	11,5
278 Traversella	9,6	13,4	11,6	6,7	14,5	11,0	31,0	12,0	22,2	8,9	6,3	7,5
279 Traves	15,1	15,4	15,2	26,9	30,0	28,4	17,8	25,8	21,1	14,6	11,3	12,9
280 Trofarello	9,3	11,1	10,2	36,2	36,2	36,2	32,8	22,6	27,8	23,5	16,9	20,1
281 Usseaux	11,8	12,8	12,2	12,0	15,4	13,7	4,0	16,7	8,1	5,7	7,2	6,4
282 Usseglio	10,0	4,2	7,1	12,5	24,2	19,3	9,1	8,3	8,8	8,7	7,7	8,2
283 Vaie	18,8	20,3	19,5	25,4	30,7	27,9	25,7	12,5	19,4	14,3	10,4	12,3
284 Val della Torre	13,1	11,8	12,5	32,3	34,2	33,2	33,9	20,0	27,3	22,5	16,2	19,4
285 Valgioie	16,1	8,2	12,5	32,4	37,9	35,0	26,2	22,4	24,5	19,8	18,2	19,0
286 Vallo Torinese	3,0	5,3	4,1	32,1	42,0	37,0	26,7	17,4	22,0	19,1	15,4	17,2
287 Valperga	15,0	12,6	13,8	30,0	35,7	32,8	23,4	18,6	20,9	15,7	12,7	14,1
288 Valprato Soana	21,7	7,1	13,7	13,3	43,8	29,0	30,0	30,0	30,0	12,1	14,4	13,5
289 Varisella	12,9	10,4	11,7	22,2	17,1	19,7	7,8	7,1	7,5	10,7	6,1	8,4
290 Vauda Canavese	15,1	17,8	16,4	23,7	33,1	28,4	27,4	11,2	19,6	13,5	11,1	12,3
292 Venaria Reale	9,3	12,3	10,8	31,7	32,7	32,2	27,7	16,6	21,9	20,4	15,1	17,7
291 Venaus	11,8	11,3	11,6	23,7	25,7	24,6	9,9	13,6	11,7	10,5	9,6	10,0
293 Verolengo	14,6	16,2	15,4	33,1	40,2	36,7	24,5	16,5	20,7	16,9	14,1	15,4
294 Verrua Savoia	14,1	15,3	14,7	33,8	38,1	35,8	22,7	12,1	17,7	15,1	11,4	13,2
295 Vestignè	9,7	9,8	9,8	38,2	44,4	41,3	33,3	25,4	29,3	19,2	16,0	17,5
296 Vialfrè	2,8	18,4	10,8	40,0	34,8	37,2	20,0	16,7	18,2	17,8	11,0	14,2
297 Vico Canavese	6,7	4,6	5,7	20,7	39,2	29,6	30,2	36,4	32,7	18,5	16,9	17,6
298 Vidracco	6,0	6,5	6,2	41,0	46,9	43,6	65,7	32,3	50,0	32,4	21,9	27,2
299 Vigone	14,1	17,2	15,6	22,5	31,1	26,7	18,0	9,9	14,1	12,7	11,3	12,0
300 Villafranca Piemonte	14,4	15,7	15,1	20,0	23,2	21,6	16,8	10,5	13,8	11,5	9,3	10,4
301 Villanova Canavese	12,0	15,6	13,9	22,0	22,7	22,4	28,6	14,3	21,8	13,4	9,6	11,4
302 Villarbasse	6,3	7,0	6,7	52,2	54,6	53,4	38,3	29,7	33,9	35,9	25,9	30,9
303 Villar Dora	15,0	12,5	13,8	30,5	32,9	31,7	25,9	15,6	20,9	19,1	13,1	16,0
304 Villareggia	9,8	9,7	9,8	35,9	47,9	41,7	37,0	25,0	30,9	17,2	16,1	16,6
305 Villar Focchiardo	16,4	13,5	15,0	28,6	34,6	31,6	24,7	17,6	21,5	18,0	13,9	15,9
306 Villar Pellice	13,2	12,8	13,0	14,5	23,9	19,1	16,7	11,8	14,3	8,2	8,0	8,1
307 Villar Perosa	7,2	9,2	8,2	28,0	33,7	30,8	25,3	16,3	21,1	16,0	13,3	14,7
308 Villastellone	9,1	11,6	10,3	31,1	36,9	33,9	27,5	17,5	22,6	20,4	16,5	18,4
309 Vinovo	10,3	13,0	11,6	38,3	38,4	38,3	32,7	22,5	27,6	27,5	20,4	24,0
310 Virie Piemonte	7,8	12,9	10,2	20,0	46,6	32,1	26,6	18,2	22,3	12,0	15,3	13,7
311 Vische	7,2	6,9	7,0	33,3	44,0	39,0	30,4	21,7	26,7	16,2	14,7	15,4
312 Vistrorio	11,1	13,0	12,0	36,7	51,3	43,2	30,8	22,2	26,4	23,1	18,3	20,5
313 Viù	9,8	7,7	8,8	22,0	23,4	22,7	16,4	19,6	17,7	11,7	10,8	11,2
314 Volpiano	13,3	16,0	14,6	31,7	32,2	31,9	29,4	14,3	22,1	21,4	14,4	17,9
315 Volvera	14,5	15,6	15,1	29,1	28,9	28,0	24,4	11,5	18,0	18,0	13,2	15,6
TOTALE	10,4	12,2	11,3	39,3	41,2	40,2	33,5	24,1	28,8	26,6	20,0	23,2

Tavola 3.5 - Indicatori relativi a popolazione e lavoro per Comune

COMUNI	TASSO DI ATTIVITÀ			TASSO DI DISOCCUPAZIONE			TASSO DI DISOCCUPAZIONE GIOVANILE		
	M	F	MF	M	F	MF	M	F	MF
001 Agliè	49,6	31,2	39,8	9,7	19,7	13,9	16,0	30,1	23,0
002 Airasca	61,5	35,7	48,7	8,2	18,0	11,7	18,1	29,8	23,3
003 Ala di Stura	57,3	36,2	47,1	6,7	12,5	8,9	12,8	20,0	15,9
004 Albiano d'Ivrea	54,4	38,5	46,3	7,0	12,0	9,1	13,7	25,6	19,6
005 Alice Superiore	48,1	28,5	37,8	13,1	20,0	15,9	25,0	33,3	28,1
006 Almese	55,4	34,5	44,8	6,8	11,5	8,6	16,1	20,2	18,1
007 Alpette	44,7	26,0	34,7	1,5	15,2	7,0	-	31,3	14,3
008 Alpignano	57,8	37,2	47,3	8,7	15,8	11,5	20,1	29,4	24,5
009 Andezeno	61,7	37,6	49,3	6,3	11,3	8,3	14,5	22,6	18,2
010 Andrate	48,2	33,2	40,3	6,5	6,1	6,3	13,0	19,0	15,9
011 Angrogna	51,1	31,4	42,8	9,3	16,8	11,6	20,9	31,7	25,0
012 Arignano	56,9	34,3	45,4	4,7	8,8	6,3	10,5	15,0	12,8
013 Avigliana	54,1	34,0	43,9	7,4	14,8	10,3	18,1	27,5	22,6
014 Azeglio	53,8	36,1	44,5	4,3	9,8	6,6	8,3	22,4	15,4
015 Bairo	49,1	36,6	42,8	20,1	19,3	19,8	23,0	33,3	27,4
016 Balangero	52,5	31,2	41,6	8,1	13,3	10,0	13,6	24,1	18,4
017 Baldissero Canavese	45,7	26,8	36,0	11,5	5,3	9,1	23,5	11,1	19,2
018 Baldissero Torinese	56,8	33,7	44,8	5,5	10,8	7,5	17,7	26,0	21,8
019 Balme	63,3	38,8	51,0	12,9	42,1	24,0	16,7	66,7	33,3
020 Banchette	56,7	38,8	47,4	7,3	11,9	9,3	16,4	24,1	20,0
021 Barbania	51,1	29,9	40,6	7,0	18,4	11,2	10,7	35,7	21,4
022 Bardonecchia	60,1	37,3	49,0	7,1	16,2	10,5	11,8	31,7	19,3
023 Barone Canavese	49,1	32,2	40,9	2,8	12,4	6,5	5,9	23,5	14,7
024 Beinasco	58,6	39,0	48,7	7,7	15,8	11,0	19,4	29,6	24,1
025 Bibiana	57,3	31,8	44,3	6,0	10,1	7,5	10,8	19,3	14,5
026 Bobbio Pellice	52,0	34,6	43,3	7,0	9,4	8,0	17,0	18,6	17,8
027 Bollengo	56,0	34,9	45,5	6,8	10,7	8,3	17,1	22,0	19,3
028 Borgaro Torinese	60,6	40,2	50,5	8,3	15,2	11,0	20,5	29,1	24,4
029 Borgiallo	52,5	30,4	41,0	15,8	16,7	16,1	8,8	17,4	12,3
030 Borgofranco d'Ivrea	51,4	33,4	42,1	7,4	13,0	9,7	17,2	28,8	22,7
031 Borgomasino	55,1	29,9	41,9	6,5	7,0	6,7	20,0	27,3	23,1
032 Borgone Susa	52,6	29,1	40,6	8,8	19,9	12,9	19,9	32,6	25,3
033 Bosconero	53,5	33,9	43,8	7,7	19,7	12,3	19,1	33,9	25,9
034 Brandizzo	56,1	34,6	45,2	5,4	17,7	10,2	13,9	34,3	23,6
035 Bricherasio	56,2	34,7	45,5	6,8	13,4	9,3	13,3	23,8	18,0
036 Brosso	56,7	28,5	42,6	9,1	9,7	9,3	12,5	22,7	15,7
037 Brozolo	53,6	34,9	44,2	8,7	17,6	12,3	21,9	38,5	29,3
038 Bruino	58,0	35,6	46,8	5,9	13,9	9,0	14,1	25,8	19,6
039 Brusasco	55,1	28,2	41,3	7,0	24,0	13,0	13,4	45,5	27,1
040 Bruzolo	51,4	30,5	40,6	6,1	16,7	10,2	14,4	28,9	21,4
041 Buriasco	62,7	34,7	48,4	3,0	13,4	6,8	4,7	23,7	12,9
042 Burolo	53,0	33,7	43,1	6,1	8,8	7,2	14,5	18,6	16,3
043 Busano	53,1	31,7	42,0	5,6	19,7	11,2	11,1	34,3	22,9
044 Bussoleno	50,6	30,0	39,9	6,7	19,6	11,7	15,8	38,3	26,3
045 Buttigliera Alta	56,4	34,4	45,2	6,2	13,6	9,1	16,4	25,5	20,8
046 Cafasse	53,6	32,3	42,7	7,5	18,4	11,7	15,5	25,6	20,3
047 Caluso	56,8	36,0	46,1	6,7	14,9	10,0	15,9	32,1	23,2
048 Cambiano	59,3	36,3	47,5	5,3	12,8	8,3	12,7	25,1	18,6
049 Campiglione-Fenile	60,0	38,6	49,4	4,2	8,5	5,9	10,5	19,0	14,1
050 Candia Canavese	50,3	34,8	42,2	5,7	9,2	7,2	16,7	22,1	19,4
051 Candiolo	59,5	34,9	47,2	5,4	15,7	9,2	13,6	25,8	19,2
052 Canischio	42,7	25,0	33,7	3,3	24,3	11,2	-	50,0	16,0
053 Cantalupa	55,9	28,8	42,2	6,6	11,8	8,4	12,8	24,5	17,4
054 Cantoirà	47,8	25,6	36,6	3,9	8,6	5,6	7,7	25,0	14,3
055 Caprie	52,8	29,5	41,0	9,9	15,2	11,8	19,3	27,7	22,8
056 Caravino	54,4	32,5	43,3	9,5	12,7	10,7	14,1	28,6	20,0
057 Carema	46,7	29,2	37,7	10,5	16,5	12,9	21,7	24,1	22,8
058 Carignano	57,4	33,7	45,2	5,9	14,5	9,2	12,9	27,7	19,6
059 Carmagnola	59,2	35,0	47,0	6,5	17,8	10,7	14,9	31,4	22,3
060 Casalborgone	54,8	28,1	41,1	8,2	9,7	8,7	21,1	23,5	22,2
061 Cascinette d'Ivrea	50,5	34,6	42,5	5,4	11,2	7,8	14,9	19,8	17,2
062 Caselette	58,4	34,7	46,5	5,4	8,7	6,6	12,7	16,3	14,3
063 Caselle Torinese	58,4	37,0	47,6	7,5	17,6	11,5	18,0	30,7	23,9
064 Castagneto Po	55,9	31,5	43,9	5,5	11,2	7,5	11,9	23,6	16,5
065 Castagnole Piemonte	57,6	30,8	44,2	4,7	14,7	8,2	8,5	32,7	19,0

Tavola 3.5 segue - Indicatori relativi a popolazione e lavoro per Comune

COMUNI	TASSO DI ATTIVITÀ			TASSO DI DISOCCUPAZIONE			TASSO DI DISOCCUPAZIONE GIOVANILE			
	M	F	MF	M	F	MF	M	F	MF	
066	Castellamonte	52,1	34,0	42,7	8,8	15,3	11,4	20,1	32,0	25,4
067	Castelnuovo Nigra	45,9	33,7	39,4	10,4	12,5	11,3	22,2	28,1	25,4
068	Castiglione Torinese	55,3	33,5	44,1	5,0	10,3	7,1	13,8	22,4	17,8
069	Cavagnolo	56,2	33,7	44,6	7,5	20,5	12,6	13,6	35,5	24,3
070	Cavour	60,2	38,5	49,5	4,1	12,1	7,2	8,7	24,5	16,0
071	Cercenasco	54,9	29,0	41,7	4,3	14,2	7,8	8,3	27,8	17,5
072	Ceres	52,8	26,8	40,0	9,1	11,3	9,8	19,5	25,6	21,6
073	Ceresole Reale	56,5	39,0	47,9	8,3	9,4	8,8	33,3	37,5	35,0
074	Cesana Torinese	60,7	35,4	48,0	12,0	15,1	13,1	23,0	31,6	26,7
075	Chialamberto	48,4	25,4	37,4	7,9	20,9	12,1	22,2	42,9	31,3
076	Chianocco	51,4	31,9	41,6	5,7	18,3	10,6	14,3	31,9	21,9
077	Chiaverano	52,8	34,7	43,4	6,2	11,0	8,2	15,3	21,9	18,4
078	Chieri	57,4	36,8	46,8	7,0	13,2	9,5	16,9	25,4	20,9
079	Chiesanuova	42,2	23,6	32,7	16,3	32,0	22,1	18,2	70,0	42,9
080	Chiomonte	48,9	26,1	37,6	4,4	13,0	7,3	11,8	30,0	19,0
081	Chiusa di San Michele	54,1	30,5	42,0	8,7	14,1	10,7	16,4	26,2	20,9
082	Chivasso	56,1	36,4	46,1	8,4	18,7	12,5	19,0	35,9	26,8
083	Ciconio	55,7	32,8	43,8	9,7	20,3	13,8	15,4	31,3	21,4
084	Cintano	49,2	35,0	41,9	4,8	8,3	6,3	10,0	14,3	11,8
085	Cinzano	49,7	32,3	40,9	6,6	20,0	11,9	18,8	33,3	26,5
086	Ciriè	57,2	36,8	46,7	9,9	20,6	14,3	20,4	35,8	27,7
087	Claviere	70,6	52,7	63,7	2,4	7,7	4,1	6,1	13,3	8,3
088	Coassolo Torinese	52,2	34,8	43,6	8,1	16,7	11,5	7,7	29,1	18,7
089	Coazze	52,1	28,7	40,0	8,7	14,7	10,9	19,1	23,6	21,1
090	Collegno	55,6	36,9	46,1	8,8	16,8	12,0	21,4	31,3	26,2
091	Colleretto Castelnuovo	51,4	26,1	37,9	9,3	25,6	15,3	21,4	36,4	28,0
092	Colleretto Giacosa	53,7	37,2	44,9	9,7	12,4	10,9	28,3	26,8	27,6
093	Condove	49,5	29,8	39,4	5,9	11,5	8,1	14,7	21,7	18,0
094	Corio	49,2	28,2	38,5	10,5	19,6	13,9	16,4	34,3	24,0
095	Cossano Canavese	50,2	31,2	40,2	0,8	8,0	3,8	5,6	31,3	17,6
096	Cuceglio	51,0	30,8	40,5	7,3	16,3	10,9	10,0	27,7	18,5
097	Cumiana	53,6	30,5	41,9	6,9	14,9	9,8	12,9	27,2	19,4
098	Cuornè	53,8	32,7	43,0	8,7	17,0	11,9	17,5	35,6	25,2
099	Druento	55,5	36,2	45,7	8,5	16,9	11,9	19,7	28,1	23,6
100	Exilles	41,6	25,7	33,3	7,7	22,9	13,8	-	61,5	26,7
101	Favria	57,0	34,2	45,5	8,0	22,2	13,4	14,8	37,7	24,9
102	Feletto	54,0	31,9	42,7	9,0	20,2	13,3	20,4	33,2	26,5
103	Fenestrelle	46,3	30,9	38,5	8,4	16,0	11,5	9,3	33,3	20,7
104	Fiano	55,7	34,7	45,0	5,5	13,6	8,7	15,8	28,6	21,3
105	Fiorano Canavese	50,6	32,7	41,5	9,2	6,4	8,1	12,3	15,6	13,6
106	Fogizzo	53,4	31,5	42,5	7,2	15,1	10,1	13,7	32,2	21,1
107	Forno Canavese	53,2	29,4	41,0	7,0	19,9	11,8	14,4	37,6	24,4
108	Frassineto	53,3	28,5	41,5	9,1	11,6	9,9	20,0	25,0	22,0
109	Front	54,2	31,7	42,8	7,1	18,6	11,4	14,3	32,7	22,8
110	Frossasco	57,9	31,8	44,6	10,1	16,9	12,6	24,0	31,0	26,9
111	Garzigliana	58,9	32,7	46,1	6,4	9,6	7,5	15,7	15,6	15,7
112	Gassino Torinese	56,7	32,9	44,6	8,4	14,0	10,5	18,6	26,8	22,3
113	Germagnano	53,7	32,1	42,5	7,4	12,9	9,6	18,9	21,5	20,1
114	Giaglione	47,7	32,6	40,5	3,6	9,6	5,9	8,9	22,5	14,6
115	Giaveno	53,3	30,3	41,3	7,9	12,5	9,6	16,8	24,6	20,3
116	Givoletto	55,4	37,0	46,3	7,4	14,9	10,3	16,3	30,7	23,0
117	Gravere	56,1	25,5	42,1	18,6	16,7	18,1	44,8	34,5	41,4
118	Groscavallo	48,6	26,8	38,3	3,0	6,1	4,0	5,0	9,1	6,5
119	Grosso	59,0	30,0	43,2	10,6	15,9	12,6	18,3	30,0	23,7
120	Grugliasco	59,1	39,1	49,0	8,8	18,4	12,7	21,6	35,4	28,1
121	Ingria	51,4	19,1	32,9	16,7	11,1	14,8	-	33,3	20,0
122	Inverso Pinasca	56,3	34,0	44,9	10,0	18,4	13,3	25,4	33,3	29,2
123	Isolabella	63,1	40,6	52,0	6,7	8,9	7,6	16,0	18,2	17,0
124	Issiglio	46,3	25,6	35,9	2,0	12,5	5,8	4,0	14,3	8,7
125	Ivrea	52,3	35,1	43,3	9,0	13,3	10,8	22,3	29,0	25,3
126	La Cassa	55,6	33,7	44,5	6,9	20,6	12,1	8,2	26,1	15,6
127	La Loggia	57,9	36,6	47,2	7,1	15,3	10,2	16,6	31,0	23,0
128	Lanzo Torinese	53,7	31,1	41,9	6,9	11,4	8,6	14,1	25,3	19,1
129	Lauriano	50,5	30,3	39,7	7,7	18,3	12,0	15,5	34,1	24,9
130	Leini	59,8	37,1	48,4	7,8	15,3	10,7	19,0	30,1	24,2

Tavola 3.5 segue - Indicatori relativi a popolazione e lavoro per Comune

COMUNI	TASSO DI ATTIVITÀ			TASSO DI DISOCCUPAZIONE			TASSO DI DISOCCUPAZIONE GIOVANILE			
	M	F	MF	M	F	MF	M	F	MF	
131	Lemie	50,4	25,7	37,6	4,5	30,6	13,7	8,7	61,1	31,7
132	Lessolo	55,7	34,0	44,3	9,7	12,6	10,9	20,1	22,5	21,2
133	Levone	42,7	26,1	33,9	8,9	8,2	8,6	16,7	17,9	17,3
134	Locana	55,3	29,8	42,2	6,0	14,5	9,1	16,7	35,1	24,9
135	Lombardore	56,4	33,6	45,3	8,2	14,0	10,3	14,6	28,6	20,8
136	Lombriasco	58,6	29,3	43,6	3,0	13,6	6,6	8,5	26,6	17,9
137	Loranzè	53,4	37,2	45,2	6,4	12,0	8,8	11,9	19,7	15,3
138	Lugnacco	51,1	38,0	44,7	8,8	21,5	14,1	15,4	37,0	26,4
139	Luserna San Giovanni	52,7	31,6	41,5	7,8	14,2	10,4	13,7	26,6	19,6
140	Lusermetta	54,7	35,7	45,1	10,4	11,1	10,7	17,1	17,8	17,4
141	Lusigliè	47,2	32,3	39,7	6,9	12,5	9,2	17,1	17,9	17,6
142	Macello	59,3	33,0	46,1	4,2	13,7	7,6	10,3	31,2	19,5
143	Maglione	57,1	39,4	47,7	7,6	8,7	8,1	35,0	30,8	32,6
144	Marentino	52,8	35,0	44,0	6,5	14,8	9,8	13,7	35,6	23,5
145	Massello	35,6	18,6	27,3	12,5	-	8,3	16,7	-	14,3
146	Mathi	54,9	31,6	42,7	9,1	20,4	13,5	17,1	33,9	24,7
147	Mattie	41,4	19,6	30,4	8,9	27,3	14,9	10,6	45,2	24,4
148	Mazzè	53,8	33,3	43,3	7,4	12,9	9,6	16,1	30,7	22,5
149	Meana di Susa	51,4	26,6	39,0	12,2	21,9	15,5	26,6	39,5	31,8
150	Mercenasco	50,0	33,3	41,4	12,5	20,0	15,6	15,5	31,4	22,7
151	Meugliano	46,2	27,6	37,4	10,0	18,8	13,0	16,7	25,0	20,0
152	Mezzenile	51,3	27,9	39,6	7,7	15,6	10,5	14,9	34,0	22,6
153	Mombello di Torino	53,9	36,2	44,8	3,3	17,2	9,1	-	39,1	25,0
154	Mompantero	47,2	28,4	37,8	12,0	15,6	13,3	17,0	28,9	22,0
155	Monastero di Lanzo	54,2	33,0	43,5	9,4	8,3	9,0	14,3	27,8	19,6
156	Moncalieri	57,5	36,1	46,6	7,5	14,8	10,4	19,1	30,2	24,2
157	Moncenisio	57,1	28,6	42,9	-	-	-	-	-	-
158	Montaldo Torinese	54,9	36,5	46,0	9,4	10,2	9,7	25,0	31,6	27,1
159	Montalenghe	57,5	32,3	44,5	10,0	16,7	12,5	20,0	30,6	24,8
160	Montalto Dora	55,3	37,5	46,4	7,6	13,0	9,8	19,3	25,0	21,9
161	Montanaro	56,6	32,1	44,1	6,2	14,9	9,4	11,4	28,1	18,4
162	Monteu da Po	55,0	29,5	42,1	8,7	14,9	10,9	18,5	34,0	25,0
163	Moriondo Torinese	60,2	34,8	47,1	3,3	13,2	7,1	6,4	24,3	14,3
164	Nichelino	60,1	38,3	49,2	9,8	21,4	14,3	20,6	36,4	27,8
165	Noasca	49,2	29,6	39,3	7,7	22,5	13,3	14,3	35,3	23,7
166	Noie	56,6	32,5	44,0	7,9	17,1	11,5	16,5	30,5	22,9
167	Nomaglio	54,3	30,5	41,9	8,5	10,5	9,3	17,6	16,7	17,2
168	None	60,1	35,9	48,1	7,1	15,6	10,3	15,1	26,7	20,1
169	Novalesa	45,6	32,9	39,0	3,3	10,6	6,5	6,7	18,4	12,0
170	Oglianico	51,2	31,7	41,1	5,7	17,7	10,5	11,2	32,6	21,7
171	Orbassano	58,0	36,7	47,2	8,3	16,7	11,6	19,8	30,8	24,8
172	Orio Canavese	54,1	31,1	42,4	6,7	8,8	7,5	19,7	27,8	22,7
173	Osasco	58,1	32,0	45,4	3,4	13,0	6,7	5,9	26,0	13,3
174	Osasio	61,0	34,3	48,2	3,2	12,4	6,3	4,5	25,0	13,8
175	Oulx	55,8	33,4	44,7	7,1	14,6	9,9	17,7	32,3	24,4
176	Ozegna	59,6	36,5	47,6	6,0	11,4	3,2	11,7	18,4	14,7
177	Palazzo Canavese	49,0	27,8	38,3	6,2	4,5	5,5	11,8	10,7	11,4
178	Pancalieri	54,8	28,4	41,2	4,4	9,1	6,1	12,9	15,8	14,2
179	Parella	50,2	30,5	39,7	8,0	15,2	10,9	21,4	40,0	30,2
180	Pavarolo	57,2	36,3	46,2	3,5	7,5	5,2	7,5	20,9	14,5
181	Pavone Canavese	53,0	38,1	46,2	8,2	11,3	9,3	18,5	23,9	20,4
182	Pecco	42,9	26,3	34,1	5,9	8,6	7,0	7,1	18,8	13,3
183	Pecetto Torinese	58,2	35,1	46,4	6,8	7,9	7,2	18,9	21,2	19,9
184	Perosa Argentina	52,8	32,6	42,1	7,6	19,0	12,3	16,6	29,8	23,0
185	Perosa Canavese	51,9	41,1	46,5	8,9	16,5	12,3	12,0	29,7	22,6
186	Perrero	49,9	27,5	38,9	10,5	18,0	13,1	14,9	25,0	19,0
187	Pertusio	54,7	29,8	42,0	6,3	13,1	8,8	11,5	25,6	17,9
188	Pessinetto	53,5	32,2	42,1	9,0	16,5	12,1	10,9	29,2	20,2
189	Pianezza	57,9	36,2	46,8	8,9	17,2	12,2	20,0	29,4	24,3
190	Pinasca	51,9	30,9	41,2	6,2	13,2	8,9	13,9	25,7	19,2
191	Pinerolo	54,2	32,5	42,8	8,9	16,0	11,7	19,1	33,2	25,5
192	Pino Torinese	54,9	32,1	43,1	6,6	11,1	8,4	22,0	26,8	24,5
193	Piobesi Torinese	59,4	36,3	47,7	3,3	10,1	5,9	9,6	20,1	14,4
194	Piossasco	58,7	37,6	48,1	8,1	16,7	11,5	18,0	30,3	23,6
195	Piscina	57,8	32,8	45,0	6,0	15,0	9,4	13,3	29,0	20,3

Tavola 3.5 segue - Indicatori relativi a popolazione e lavoro per Comune

COMUNI	TASSO DI ATTIVITÀ			TASSO DI DISOCCUPAZIONE			TASSO DI DISOCCUPAZIONE GIOVANILE			
	M	F	MF	M	F	MF	M	F	MF	
196	Piverone	57,8	37,4	47,1	4,1	7,6	5,6	8,3	19,4	13,5
197	Poirino	60,2	37,6	49,1	6,4	15,8	10,0	14,6	30,6	22,0
198	Pomaretto	51,5	34,1	42,4	10,5	24,4	16,3	21,4	40,0	30,3
199	Pont-Canavese	51,6	30,9	40,4	9,7	16,1	12,3	21,0	31,3	26,0
200	Porte	54,1	30,9	41,9	9,2	12,5	10,5	18,6	21,2	19,7
201	Pragelato	55,9	30,3	43,6	12,9	10,6	12,1	25,0	13,6	20,4
202	Prali	46,7	29,4	38,3	7,1	8,0	7,5	11,5	25,0	16,7
203	Pralormo	52,7	30,1	41,6	4,4	7,5	5,5	10,2	16,3	12,6
204	Pramollo	49,3	18,8	35,1	1,3	12,0	4,0	5,0	33,3	13,8
205	Prarostino	55,6	34,0	45,2	6,3	13,9	9,0	20,3	30,0	24,6
206	Prascorsano	46,7	28,0	37,7	9,7	15,3	11,7	18,5	21,6	19,8
207	Pratiglione	50,5	30,6	40,4	7,1	17,7	11,2	17,6	35,0	25,3
208	Quagliuzzo	50,0	33,5	41,9	6,2	20,8	11,9	25,0	35,0	30,0
209	Quassolo	53,8	34,2	43,1	5,1	13,2	8,6	8,0	23,1	15,7
210	Quincinetto	53,1	30,3	41,8	7,9	13,5	9,9	12,2	22,2	15,8
211	Reano	56,0	28,2	41,4	6,7	13,0	9,0	11,6	24,1	17,6
212	Ribordone	35,6	20,5	26,3	-	13,3	6,5	-	-	-
213	Rivalba	59,7	33,7	46,6	6,9	12,0	8,7	22,1	34,9	27,0
214	Rivalta di Torino	58,9	39,0	49,0	8,3	15,1	11,0	18,9	28,7	23,4
215	Riva presso Chieri	58,9	39,5	49,2	4,9	12,7	8,0	12,0	24,2	18,0
216	Rivara	54,8	31,1	42,8	5,0	18,3	9,9	10,2	30,0	19,2
217	Rivarolo Canavese	56,6	34,5	45,0	7,5	17,5	11,5	18,6	33,2	25,2
218	Rivarossa	55,2	29,1	42,1	8,1	15,8	10,8	18,1	29,3	22,7
219	Rivoli	58,2	36,9	47,4	8,5	18,6	12,5	20,1	31,9	25,6
220	Robassomero	59,6	34,1	46,6	6,1	13,5	8,8	15,0	29,4	21,4
221	Rocca Canavese	49,4	28,1	38,3	8,1	16,2	11,2	14,2	31,0	21,8
222	Roletto	58,4	35,9	47,3	4,5	11,3	7,1	10,0	20,4	14,6
223	Romano Canavese	55,6	37,3	46,4	9,4	15,3	11,8	13,7	27,1	19,6
224	Ronco Canavese	43,6	23,2	33,3	15,5	10,7	13,8	22,2	30,0	25,5
225	Rondissone	58,9	35,4	47,1	7,5	21,6	12,8	12,2	36,4	23,9
226	Rorà	50,7	34,1	42,9	14,3	16,7	15,2	33,3	30,4	31,7
228	Rosta	58,3	34,0	46,1	6,5	10,8	8,1	13,3	20,4	16,4
227	Roure	52,8	27,7	39,9	7,3	17,9	11,1	14,5	29,2	21,3
229	Rubiana	52,1	32,0	41,9	10,4	18,8	13,7	17,3	30,4	23,6
230	Rueglio	48,0	34,4	40,7	13,6	12,4	13,0	30,0	30,4	30,2
231	Salassa	51,1	37,9	44,3	4,9	16,9	10,2	5,7	24,6	15,8
232	Salbertrand	51,2	30,4	42,2	3,9	13,8	7,0	5,3	42,1	17,5
233	Salerano Canavese	53,4	36,2	44,5	5,6	10,8	7,8	11,4	25,0	17,9
234	Salza di Pinerolo	52,2	19,6	35,9	8,3	22,2	12,1	14,3	25,0	18,2
235	Samone	55,9	38,9	47,2	7,1	13,2	9,6	14,7	28,6	20,5
236	San Benigno Canavese	60,3	36,3	48,3	6,3	13,6	9,1	16,0	25,8	20,4
237	San Carlo Canavese	57,0	34,3	45,5	8,2	18,4	12,1	16,3	33,6	24,2
238	San Colombano Belmonte	52,3	37,6	45,2	12,0	8,1	10,4	17,9	12,5	15,9
239	San Didero	51,1	22,2	36,6	1,1	20,5	7,0	-	20,0	6,8
240	San Francesco al Campo	56,5	33,1	44,7	9,0	17,2	12,1	14,9	32,2	22,5
241	Sangano	58,0	33,7	45,5	4,7	14,7	8,6	12,9	29,9	20,7
242	San Germano Chisone	49,8	27,0	38,0	4,6	8,4	6,0	8,2	16,2	12,1
243	San Gillio	59,3	37,9	48,5	7,3	16,5	10,9	19,4	32,0	25,2
244	San Giorgio Canavese	52,1	33,9	42,8	8,7	11,1	9,7	14,7	26,8	19,9
245	San Giorio di Susa	47,5	26,9	37,0	7,1	16,9	10,7	15,3	37,2	23,5
246	San Giusto Canavese	55,5	33,7	44,0	8,8	15,6	11,5	17,6	30,6	23,4
247	San Martino Canavese	51,0	38,0	44,2	3,2	11,8	7,1	7,1	23,1	16,0
248	San Maurizio Canavese	54,7	34,5	44,3	8,1	19,9	12,8	17,7	34,7	25,4
249	San Mauro Torinese	58,1	36,4	47,0	6,9	13,5	9,5	18,3	28,0	22,9
250	San Pietro Val Lemina	54,9	32,8	43,9	8,3	16,4	11,3	14,3	20,3	17,2
251	San Ponso	55,3	31,8	42,7	9,5	19,0	13,3	20,8	28,6	24,4
252	San Raffaele Cimena	56,4	34,3	45,1	5,9	14,4	9,2	16,0	26,9	21,3
253	San Sebastiano da Po	54,9	31,9	43,4	7,6	14,1	10,0	12,3	30,1	19,2
254	San Secondo di Pinerolo	55,5	33,3	44,3	4,5	10,6	6,8	12,3	23,3	17,3
255	Sant'Ambrogio di Torino	55,5	30,6	43,0	10,3	18,0	13,1	18,3	28,7	22,5
256	Sant'Antonino di Susa	54,4	34,2	43,9	8,6	20,7	13,5	15,8	34,1	24,5
257	Santena	58,6	35,4	47,0	6,5	15,3	9,8	15,9	29,0	21,5
258	Sauze di Cesana	50,0	32,9	41,8	5,0	12,5	7,8	16,7	27,3	23,5
259	Sauze d'Oulx	62,6	43,9	53,6	17,6	13,7	16,1	31,9	37,5	34,2
260	Scalenghe	57,2	34,6	46,1	4,3	9,0	6,0	6,6	15,8	10,8

Tavola 3.5 segue - Indicatori relativi a popolazione e lavoro per Comune

COMUNI	TASSO DI ATTIVITÀ			TASSO DI DISOCCUPAZIONE			TASSO DI DISOCCUPAZIONE GIOVANILE			
	M	F	MF	M	F	MF	M	F	MF	
261	Scarmagno	54,8	40,0	46,8	3,1	8,3	5,5	4,1	20,0	12,5
262	Sciolze	56,5	34,0	45,2	7,0	11,5	8,7	12,3	16,3	14,1
263	Sestriere	61,8	43,9	53,3	5,8	9,6	7,3	14,0	30,8	20,8
264	Settimo Rottaro	49,4	30,4	39,8	6,8	11,9	8,8	15,4	23,5	19,2
265	Settimo Torinese	58,7	39,4	49,0	8,2	19,5	12,8	17,1	33,3	24,7
266	Settimo Vittone	54,6	35,2	44,8	6,2	10,0	7,7	14,0	20,6	16,9
267	Sparone	56,4	35,2	45,4	5,4	15,2	9,4	9,6	30,6	19,0
268	Strambinello	48,7	31,0	39,3	9,1	10,3	9,6	16,7	36,4	24,1
269	Strambino	56,5	37,2	46,4	7,3	11,6	9,1	17,5	24,9	21,0
270	Susa	53,1	29,6	41,1	12,0	20,8	15,2	20,3	41,4	29,3
271	Tavagnasco	54,8	36,0	45,4	3,4	8,6	5,5	3,8	15,5	8,7
272	Torino	55,7	34,7	44,7	11,4	18,0	14,1	25,8	36,5	30,7
273	Torrazza Piemonte	54,7	35,1	44,8	5,6	14,4	9,1	12,1	27,7	20,1
274	Torre Canavese	49,5	29,3	39,1	9,0	5,5	7,6	16,7	14,3	15,7
275	Torre Pellice	52,3	29,5	40,1	9,2	16,0	11,9	20,3	33,9	26,8
276	Trana	55,9	32,3	43,9	9,8	15,6	12,0	16,9	28,8	22,2
277	Trausella	44,2	28,1	36,9	8,8	22,2	13,5	8,3	40,0	22,7
278	Traversella	53,8	31,6	42,4	7,5	22,7	13,3	17,6	42,4	29,9
279	Traves	47,6	24,4	35,8	5,9	20,6	11,0	14,7	43,5	26,3
280	Trofarello	58,2	35,2	46,4	8,1	14,5	10,6	20,5	28,5	24,2
281	Usseaux	54,9	31,2	43,7	13,4	29,4	18,8	11,1	37,5	23,5
282	Usseglio	52,7	29,2	40,5	2,6	10,6	5,6	10,5	25,0	17,9
283	Vaie	52,0	31,9	41,8	8,7	17,6	12,2	11,8	26,9	18,3
284	Val della Torre	54,0	33,4	43,9	6,8	11,3	8,5	13,8	22,5	17,6
285	Valgioie	55,8	28,0	42,8	11,5	19,5	13,9	23,6	41,9	30,2
286	Vallo Torinese	50,4	29,1	39,4	5,1	16,5	9,5	14,0	27,5	20,8
287	Valperga	53,1	32,5	42,1	6,9	13,5	9,6	15,5	28,5	21,2
288	Valprato Soana	56,0	30,7	41,5	9,5	22,6	15,1	9,1	43,8	29,6
289	Varisella	53,3	30,2	41,6	8,0	25,5	14,4	12,3	31,9	21,2
290	Vauda Canavese	50,5	32,7	41,8	5,8	19,6	11,1	10,3	33,3	20,0
292	Venaria Reale	58,2	38,6	48,3	11,0	21,4	15,2	25,3	37,7	31,0
291	Venaus	51,4	32,0	41,8	4,3	16,0	8,8	4,3	28,4	14,9
293	Verolengo	54,5	31,7	42,7	6,6	18,2	11,1	15,7	32,4	23,6
294	Verrua Savoia	54,8	31,0	42,4	7,1	15,0	10,1	12,2	34,7	22,7
295	Vestignè	51,9	35,5	43,3	7,6	12,7	9,7	20,7	27,3	23,9
296	Vialfrè	50,5	35,4	42,5	-	5,0	2,2	-	8,3	3,6
297	Vico Canavese	54,4	35,0	44,6	11,2	15,8	13,0	14,5	35,0	23,1
298	Vidracco	48,8	30,4	39,8	11,5	17,7	13,9	20,0	27,3	22,8
299	Vigone	57,8	32,9	45,2	6,9	18,7	11,2	14,7	29,7	21,3
300	Villafranca Piemonte	58,2	31,1	44,3	8,5	18,1	12,0	14,7	31,3	22,1
301	Villanova Canavese	55,6	34,5	44,6	9,9	20,7	14,3	18,5	33,7	26,3
302	Villarbasse	54,4	31,9	43,1	5,3	8,8	6,6	13,3	21,2	17,0
303	Villar Dora	51,9	28,2	39,8	9,0	13,9	10,7	16,7	22,5	19,2
304	Villareggia	52,2	29,9	40,6	4,8	5,8	5,2	14,3	13,8	14,0
305	Villar Focchiardo	53,1	29,2	41,0	7,8	20,5	12,4	18,7	37,0	25,9
306	Villar Pellice	54,3	36,5	45,4	7,0	13,1	9,5	9,0	30,4	19,3
307	Villar Perosa	55,7	34,9	45,3	6,5	15,6	10,0	15,8	23,2	19,0
308	Villastellone	58,5	38,9	48,6	6,6	12,3	8,9	13,0	22,8	17,5
309	Vinovo	60,0	37,2	48,6	6,2	13,6	9,0	15,9	27,5	21,1
310	Virle Piemonte	58,0	34,3	46,4	5,5	13,5	8,5	13,7	25,0	18,4
311	Vische	51,5	32,6	41,8	3,9	6,2	4,8	9,6	19,0	14,0
312	Vistrorio	50,2	34,1	41,8	7,8	11,8	9,6	13,3	35,3	21,3
313	Viù	52,7	31,7	42,2	4,2	16,4	8,8	10,1	35,9	21,5
314	Volpiano	56,9	35,0	46,1	8,2	16,5	11,4	18,7	28,6	23,1
315	Volvera	60,5	36,9	48,7	9,3	18,5	12,8	19,6	33,8	26,0
TOTALE		56,2	35,0	45,3	9,3	16,9	12,4	21,0	32,8	26,4

Tavola 3.6 - Indicatori relativi alle abitazioni per Comune

COMUNI	ABITAZIONI NON OCCU- PATE		ABITAZIONI OCCUPATE						ABITAZIONI	
	Superficie media	N. stanze per abita- zione	Superficie media	N. stanze per abita- zione	N. occupanti per stanza	N. mq. per occupante	% abitazioni occupate in proprietà	% abitazioni occupate in affitto	Superficie media (mq.)	N. stanze per abita- zione
001 Agliè	91,3	4,1	97,1	4,4	0,5	42,5	69,2	20,2	96,7	4,3
002 Airasca	22,9	2,1	81,5	3,5	0,9	27,0	57,6	36,5	76,3	3,3
003 Ala di Stura	61,9	3,2	67,1	3,4	0,7	30,4	67,1	12,3	62,7	3,2
004 Albiano d'Ivrea	84,4	3,9	101,2	4,5	0,5	40,8	70,0	20,8	100,0	4,5
005 Alice Superiore	38,1	1,9	94,9	4,2	0,5	46,2	84,5	9,5	76,7	3,4
006 Almese	88,8	4,1	100,3	4,3	0,6	39,1	73,1	17,6	98,1	4,3
007 Alpette	53,6	2,7	68,7	3,2	0,5	39,4	86,3	7,1	57,2	2,8
008 Alpignano	78,4	3,6	86,2	3,8	0,7	30,7	66,5	28,0	85,9	3,8
009 Andezeno	102,5	4,3	97,2	4,3	0,6	36,0	69,8	19,2	98,2	4,3
010 Andrate	71,8	3,5	78,3	3,9	0,5	40,1	87,0	3,4	74,4	3,6
011 Angrogna	65,2	3,4	76,2	3,7	0,6	34,9	95,2	1,8	69,3	3,5
012 Arignano	82,5	4,0	100,9	4,6	0,6	35,9	75,9	12,4	97,6	4,5
013 Avigliana	80,0	3,8	90,3	4,0	0,6	35,0	65,2	27,9	89,5	4,0
014 Azeglio	91,1	4,4	105,1	4,7	0,5	43,5	74,9	14,9	101,2	4,7
015 Bairo	107,3	4,5	119,3	5,0	0,6	42,8	83,3	11,4	116,3	4,9
016 Balangero	86,9	4,0	95,6	4,3	0,6	39,7	73,2	16,2	95,1	4,3
017 Baldissero Canavese	106,8	4,9	104,6	4,9	0,5	47,3	79,6	12,9	104,8	4,9
018 Baldissero Torinese	105,2	4,6	124,2	4,9	0,5	46,0	72,3	16,1	121,4	4,9
019 Balme	37,4	1,9	58,3	3,0	0,6	30,9	78,8	5,8	39,0	2,0
020 Banquette	67,4	3,0	88,1	3,9	0,6	36,2	56,7	39,7	84,8	3,8
021 Barbaria	76,0	3,6	95,6	4,3	0,6	37,9	81,5	12,0	88,9	4,0
022 Bardonecchia	63,3	3,1	78,7	3,7	0,6	32,9	59,9	28,7	65,7	3,2
023 Barone Canavese	96,5	4,0	104,1	4,5	0,6	41,6	81,3	5,8	102,5	4,4
024 Beinasco	68,8	3,0	78,9	3,5	0,8	27,8	60,8	35,1	78,5	3,5
025 Bibiana	76,7	3,9	91,5	4,1	0,6	38,5	67,7	25,6	87,8	4,0
026 Bobbio Pellice	51,8	2,8	68,5	3,4	0,6	33,2	84,1	8,1	57,0	3,0
027 Bollengo	78,8	3,9	102,4	4,5	0,5	44,2	76,3	14,5	99,9	4,4
028 Borgaro Torinese	81,3	3,6	83,9	3,7	0,8	27,8	69,5	27,1	83,8	3,7
029 Borgiallo	34,1	2,4	81,3	3,8	0,6	36,5	80,4	10,3	66,8	3,4
030 Borgofranco d'Ivrea	92,0	4,1	101,4	4,5	0,6	39,7	67,2	23,8	100,7	4,5
031 Borgomasino	106,8	4,8	106,7	4,6	0,4	51,7	73,8	14,3	106,7	4,7
032 Borgone Susa	61,2	3,2	83,8	3,9	0,6	36,2	71,6	22,0	79,3	3,8
033 Bosconero	87,4	3,8	103,6	4,3	0,7	36,9	71,9	18,9	102,1	4,3
034 Brandizzo	91,4	3,8	84,5	3,7	0,8	30,4	61,0	32,8	84,6	3,7
035 Bricherasio	94,0	4,2	96,4	4,2	0,6	38,1	70,6	21,8	96,1	4,2
036 Brosso	70,8	3,2	91,5	4,1	0,5	42,5	78,1	14,2	80,5	3,6
037 Brozolo	107,5	4,6	99,6	4,4	0,5	45,3	76,7	13,6	103,0	4,5
038 Bruino	94,0	3,9	100,9	4,2	0,7	34,5	70,8	20,5	100,5	4,2
039 Brusasco	108,6	5,4	103,2	4,6	0,5	41,0	70,6	22,3	104,5	4,8
040 Bruzolo	68,6	3,6	88,0	4,1	0,6	34,5	73,4	17,8	84,1	4,0
041 Buriasso	107,0	4,5	105,6	4,5	0,7	35,4	73,5	21,0	105,8	4,5
042 Burolo	107,1	4,3	116,1	4,9	0,5	43,6	74,8	12,1	115,3	4,8
043 Busano	63,4	3,0	94,9	4,1	0,7	35,8	74,5	17,1	90,2	3,9
044 Bussoleno	59,4	3,0	85,2	4,0	0,6	34,6	62,6	29,3	78,0	3,7
045 Buttigliera Alta	83,5	3,6	99,2	4,1	0,7	36,2	70,7	23,1	97,5	4,1
046 Cafasse	83,0	3,7	94,4	4,2	0,6	38,9	68,7	19,9	93,2	4,1
047 Caluso	79,0	3,7	94,9	4,2	0,6	38,7	67,1	25,8	93,2	4,2
048 Cambiano	95,6	4,2	95,6	4,2	0,7	33,5	61,6	29,6	95,6	4,2
049 Campiglione-Fenile	61,7	3,6	93,9	4,2	0,6	38,3	70,6	16,9	89,0	4,1
050 Candia Canavese	45,1	2,5	103,3	4,5	0,5	43,3	76,4	15,2	92,3	4,1
051 Candiolo	92,5	4,4	90,4	4,1	0,7	31,5	63,1	29,5	90,5	4,1
052 Canischio	81,0	3,7	90,2	4,3	0,4	49,3	89,3	4,4	85,3	4,0
053 Cantalupa	91,2	3,9	100,2	4,3	0,6	40,7	76,2	15,5	97,1	4,2
054 Cantoira	55,1	2,7	75,0	3,5	0,6	38,9	79,1	11,2	58,0	2,8
055 Caprie	63,0	3,0	88,6	3,9	0,6	35,3	74,1	18,3	79,1	3,6
056 Caravino	80,4	4,2	94,5	4,6	0,5	41,3	74,9	15,1	88,5	4,4
057 Carema	68,9	3,1	84,9	3,9	0,6	36,0	78,1	11,8	80,0	3,7
058 Carignano	87,9	4,1	90,0	3,9	0,7	35,1	64,4	28,4	89,9	3,9
059 Carmagnola	88,4	3,9	91,9	4,0	0,7	32,8	60,7	33,3	91,6	4,0
060 Casalborgone	99,8	4,6	95,1	4,3	0,5	44,0	71,9	17,8	96,7	4,4
061 Cascinette d'Ivrea	97,9	4,4	102,1	4,5	0,5	42,3	68,6	22,3	101,5	4,5
062 Caselette	86,1	3,9	104,9	4,4	0,6	36,9	74,1	14,9	103,6	4,4
063 Caselle Torinese	63,6	3,2	84,8	3,8	0,7	30,5	59,2	35,1	83,6	3,8
064 Castagneto Po	106,6	4,7	119,9	4,9	0,5	48,0	72,3	16,5	115,4	4,9
065 Castagnole Piemonte	95,9	4,5	98,4	4,3	0,6	36,4	69,9	22,0	98,3	4,3

Tavola 3.6 segue - Indicatori relativi alle abitazioni per Comune

COMUNI	ABITAZIONI NON OCCU- PATE		ABITAZIONI OCCUPATE						ABITAZIONI		
	Superficie media	N. stanze per abita- zione	Superficie media	N. stanze per abita- zione	N. occupanti per stanza	N. mq. per occupante	% abitazioni occupate in proprietà	% abitazioni occupate in affitto	Superficie media (mq.)	N. stanze per abita- zione	
066	Castellamonte	76,5	3,5	92,1	4,1	0,6	38,5	69,4	21,7	89,6	4,0
067	Castelnuovo Nigra	29,5	2,3	77,9	3,6	0,6	37,6	81,8	6,5	49,2	2,8
068	Castiglione Torinese	104,6	4,8	104,1	4,4	0,6	40,8	67,8	22,0	104,1	4,5
069	Cavagnolo	61,0	3,0	101,0	4,3	0,6	38,8	64,4	26,7	91,9	4,0
070	Cavour	98,2	4,4	97,7	4,2	0,6	37,5	67,8	24,7	97,8	4,2
071	Cercenasco	84,7	3,7	90,0	4,0	0,6	36,1	76,2	17,6	89,6	4,0
072	Ceres	54,9	2,8	77,6	3,7	0,5	40,0	71,6	19,2	60,6	3,0
073	Ceresole Reale	59,5	2,9	72,1	3,3	0,6	38,2	84,1	9,1	61,4	3,0
074	Cesana Torinese	58,6	2,6	81,1	3,7	0,6	35,9	64,5	23,4	60,7	2,7
075	Chialamberto	58,4	3,0	71,2	3,5	0,6	33,7	91,1	3,2	60,0	3,0
076	Chianocco	49,0	2,7	83,5	3,8	0,6	35,4	73,0	16,8	71,4	3,4
077	Chiaverano	82,0	4,1	106,3	4,7	0,5	41,8	80,8	11,5	102,8	4,6
078	Chieri	64,1	3,0	90,7	4,0	0,7	33,4	58,7	35,9	89,3	3,9
079	Chiesanuova	59,7	3,0	70,4	3,3	0,6	35,2	86,5	1,9	64,6	3,1
080	Chiomonte	59,2	2,6	85,4	4,0	0,6	37,4	68,8	18,7	65,1	2,9
081	Chiusa di San Michele	64,4	3,2	88,0	3,9	0,6	35,9	68,1	23,0	83,0	3,8
082	Chivasso	78,4	3,5	85,2	3,7	0,7	31,6	58,1	36,9	84,8	3,7
083	Ciconio	8,2	2,2	77,1	3,7	0,6	33,3	82,0	6,0	67,6	3,5
084	Cintano	81,7	3,7	92,3	4,0	0,6	42,1	85,2	7,0	87,7	3,9
085	Cinzano	79,9	3,8	104,2	4,5	0,5	49,1	77,2	16,6	92,5	4,1
086	Ciriè	72,9	3,4	86,0	3,8	0,7	31,9	56,6	36,9	84,9	3,8
087	Claviere	58,2	2,6	63,4	2,9	0,7	30,8	40,0	35,3	58,8	2,7
088	Coassolo Torinese	51,7	2,8	91,9	4,2	0,6	40,0	78,6	10,5	70,5	3,5
089	Coazze	52,9	2,8	77,5	3,7	0,6	35,2	74,8	16,2	60,4	3,1
090	Collegno	73,6	3,2	80,3	3,5	0,8	30,0	61,0	35,2	80,0	3,5
091	Colleretto Castelnuovo	75,9	3,6	89,6	4,0	0,5	43,5	88,1	5,3	81,4	3,8
092	Colleretto Giacosa	120,0	5,2	104,3	4,5	0,5	43,0	73,7	14,4	107,4	4,7
093	Condove	51,3	2,8	81,3	3,8	0,6	35,4	70,8	21,4	70,7	3,5
094	Corio	59,6	3,0	85,8	3,9	0,6	36,8	71,2	19,9	69,9	3,4
095	Cossano Canavese	94,0	4,5	95,0	4,3	0,5	44,1	84,5	1,2	94,8	4,4
096	Cuceglio	92,7	4,2	100,8	4,3	0,5	43,5	78,2	14,6	99,2	4,3
097	Cumiana	88,0	4,0	93,8	4,2	0,6	37,1	71,3	20,2	92,5	4,1
098	Cuorgnè	74,3	3,7	87,8	4,0	0,6	34,8	60,3	32,9	85,2	3,9
099	Druento	73,3	3,5	85,0	3,7	0,8	30,7	61,4	32,1	84,3	3,7
100	Exilles	48,8	2,7	69,8	3,3	0,5	39,1	87,0	5,5	52,4	2,8
101	Favria	87,1	4,3	93,0	4,1	0,7	34,0	65,8	29,2	92,3	4,1
102	Feiletto	69,1	3,4	92,6	3,9	0,7	34,8	64,4	29,2	90,5	3,9
103	Fenestrelle	50,2	2,6	72,5	3,6	0,5	37,3	82,5	7,3	54,6	2,8
104	Fiano	104,6	4,4	113,2	4,5	0,6	43,8	73,5	16,8	112,0	4,5
105	Fiorano Canavese	56,7	3,0	107,7	4,6	0,5	44,3	81,7	15,4	107,3	4,6
106	Fogizzo	92,2	4,1	103,4	4,5	0,6	41,7	82,0	11,3	101,8	4,4
107	Forno Canavese	78,4	3,8	94,2	4,2	0,6	36,3	73,5	19,8	91,2	4,1
108	Frassinetto	50,0	2,8	57,3	3,1	0,6	28,9	93,5	4,5	51,7	2,8
109	Front	57,2	3,3	89,2	4,1	0,6	34,4	77,0	12,0	83,8	4,0
110	Frossasco	94,1	4,2	102,6	4,3	0,6	37,5	73,9	16,8	102,0	4,3
111	Garzigliana	74,6	3,2	95,3	4,1	0,6	36,7	71,4	16,6	91,8	3,9
112	Gassino Torinese	88,9	3,9	85,3	3,8	0,7	32,2	63,4	30,9	85,7	3,8
113	Germagnano	65,7	3,2	80,6	3,8	0,6	33,6	66,9	26,3	74,5	3,5
114	Giaglione	63,8	3,0	87,5	4,0	0,6	38,7	85,4	5,1	75,3	3,5
115	Giaveno	74,9	3,4	89,8	4,0	0,6	36,6	64,4	28,1	86,4	3,9
116	Givoletto	117,4	4,8	113,0	4,6	0,6	41,8	74,0	14,7	113,2	4,6
117	Gravere	66,7	3,4	80,1	3,7	0,6	37,1	74,5	22,0	70,0	3,5
118	Groscavallo	62,0	3,2	74,4	3,8	0,5	36,2	86,6	5,5	63,3	3,3
119	Grosso	83,4	4,0	95,4	4,2	0,6	37,6	75,1	16,2	94,2	4,2
120	Grugliasco	68,2	3,0	77,9	3,5	0,8	27,1	63,5	32,7	77,4	3,4
121	Ingria	56,7	2,6	73,5	3,6	0,6	34,1	92,1	7,9	58,5	2,7
122	Inverso Pinasca	66,2	3,3	82,7	4,0	0,6	33,6	81,2	13,9	77,0	3,8
123	Isolabella	62,0	3,1	105,4	4,6	0,6	38,5	78,4	4,9	92,9	4,2
124	Issiglio	62,6	3,1	81,1	3,9	0,6	36,7	79,1	7,9	72,3	3,5
125	Ivrea	79,3	3,6	95,2	4,4	0,6	38,5	58,5	36,5	94,0	4,3
126	La Cassa	112,0	4,5	98,4	4,2	0,6	41,3	72,2	13,1	100,8	4,2
127	La Loggia	80,6	3,5	89,3	3,8	0,8	30,7	62,3	29,9	88,9	3,8
128	Lanzo Torinese	73,6	3,6	84,3	3,9	0,6	36,1	55,9	35,9	82,2	3,8
129	Lauriano	92,7	4,6	99,1	4,4	0,6	40,2	71,0	21,7	97,0	4,4
130	Leini	88,3	3,7	88,6	3,8	0,7	31,6	58,2	34,6	88,5	3,8

Tavola 3.6 segue - Indicatori relativi alle abitazioni per Comune

COMUNI	ABITAZIONI NON OCCU- PATE		ABITAZIONI OCCUPATE						ABITAZIONI		
	Superficie media	N. stanze per abita- zione	Superficie media	N. stanze per abita- zione	N. occupanti per stanza	N. mq. per occupante	% abitazioni occupate in proprietà	% abitazioni occupate in affitto	Superficie media (mq.)	N. stanze per abita- zione	
131	Lemie	47,1	2,4	58,6	3,0	0,6	32,8	84,6	2,2	48,8	2,5
132	Lessolo	78,4	3,6	100,9	4,5	0,6	39,2	79,4	11,3	98,5	4,4
133	Levone	83,0	3,9	101,6	4,5	0,5	42,9	89,4	4,3	93,4	4,3
134	Locana	52,7	2,8	75,1	3,5	0,6	34,9	77,7	14,3	60,5	3,0
135	Lombardore	82,3	3,7	91,9	4,0	0,6	35,8	65,8	24,6	90,3	4,0
136	Lombriasco	99,5	4,5	91,2	3,9	0,7	36,3	71,7	23,6	91,9	3,9
137	Loranzè	88,6	3,9	98,9	4,4	0,5	41,1	71,0	15,2	97,5	4,3
138	Lugnacco	36,9	2,0	95,9	4,3	0,5	42,3	82,5	9,1	62,3	3,0
139	Lusema San Giovanni	70,9	3,4	83,3	3,8	0,6	36,3	57,0	36,2	80,7	3,7
140	Lusemetta	62,9	3,4	79,4	3,8	0,6	34,0	81,2	15,0	74,5	3,7
141	Lusigliè	95,4	4,2	104,6	4,3	0,6	43,0	84,2	5,4	104,1	4,3
142	Macello	94,9	4,3	94,7	4,2	0,6	36,3	76,9	12,8	94,7	4,2
143	Maglione	94,8	4,4	100,1	4,3	0,5	44,1	81,7	4,1	98,9	4,3
144	Marentino	124,4	5,2	113,3	4,9	0,5	43,7	78,3	10,4	115,1	5,0
145	Massello	66,3	3,1	75,6	3,9	0,4	45,5	92,5	1,9	68,6	3,3
146	Mathi	81,2	3,7	94,1	4,1	0,6	36,7	66,1	24,5	93,1	4,1
147	Mattie	53,5	2,9	70,4	3,5	0,6	34,8	83,4	7,1	58,9	3,1
148	Mazzè	83,9	3,9	97,3	4,3	0,6	40,3	79,6	10,6	94,7	4,2
149	Meana di Susa	57,6	2,9	80,3	3,7	0,5	40,2	72,7	14,9	64,6	3,2
150	Mercenasco	92,9	4,6	97,1	4,5	0,5	44,3	83,4	12,2	96,8	4,5
151	Meugliano	69,8	3,4	78,3	3,7	0,6	38,1	92,7	3,6	73,7	3,5
152	Mezzenile	53,9	2,8	70,6	3,5	0,6	36,2	84,3	8,2	59,3	3,0
153	Mombello di Torino	89,5	3,9	109,6	4,6	0,5	44,0	85,5	7,2	104,1	4,4
154	Mompalero	51,4	2,9	79,6	3,7	0,6	37,1	80,4	10,8	64,7	3,3
155	Monastero di Lanzo	51,5	2,7	64,1	3,1	0,7	30,8	86,5	6,3	54,3	2,7
156	Moncalieri	77,5	3,5	86,7	3,7	0,7	32,4	58,6	35,9	86,2	3,7
157	Moncenisio	82,1	3,8	78,3	3,7	0,5	44,8	66,7	8,3	80,9	3,7
158	Montaldo Torinese	52,1	3,0	96,0	4,4	0,5	41,8	69,8	14,0	84,3	4,0
159	Montalenghe	100,1	4,6	107,9	4,6	0,6	42,0	80,7	10,6	106,5	4,6
160	Montalto Dora	71,2	3,5	95,6	4,4	0,6	36,1	58,2	34,2	93,9	4,3
161	Montanaro	80,0	3,7	92,1	4,1	0,6	36,8	68,8	22,9	90,6	4,1
162	Monteu da Po	91,6	4,5	106,6	4,9	0,5	42,7	74,8	18,0	101,8	4,8
163	Moriando Torinese	113,7	4,8	108,8	4,7	0,5	42,3	86,0	7,2	109,7	4,7
164	Nichelino	61,4	2,8	74,0	3,3	0,9	25,5	58,4	37,9	73,5	3,3
165	Noasca	42,5	2,2	61,4	3,0	0,5	37,7	92,1	5,5	48,4	2,5
166	Nole	65,6	3,4	94,8	4,1	0,7	34,8	66,7	26,0	92,8	4,1
167	Normaglio	74,1	3,7	90,6	4,2	0,5	39,5	77,7	10,8	85,4	4,1
168	None	87,2	3,7	85,6	3,7	0,8	29,8	62,2	31,9	85,7	3,7
169	Novalesa	65,5	3,1	85,1	3,9	0,6	36,9	82,5	8,8	76,0	3,5
170	Oglianico	105,0	4,4	104,4	4,5	0,6	40,1	79,3	11,9	104,4	4,5
171	Orbassano	71,5	3,3	78,8	3,6	0,8	27,7	56,7	38,8	78,5	3,6
172	Orio Canavese	86,7	4,1	100,3	4,3	0,5	44,2	82,4	8,6	98,3	4,3
173	Osasco	96,3	4,3	97,4	4,4	0,6	36,7	76,3	14,7	97,4	4,4
174	Osasio	107,5	4,4	117,9	4,9	0,6	42,4	82,2	7,5	116,3	4,9
175	Oulx	57,6	2,7	84,5	3,8	0,6	36,4	68,0	22,3	63,9	3,0
176	Ozegna	91,2	4,2	98,4	4,3	0,6	41,4	73,3	17,7	97,9	4,3
177	Palazzo Canavese	97,8	4,4	112,5	4,8	0,5	44,8	83,1	7,2	110,2	4,8
178	Pancalieri	109,2	4,7	106,2	4,5	0,6	42,2	68,9	21,0	106,4	4,5
179	Parella	135,8	6,1	101,4	4,6	0,5	41,5	69,2	23,2	107,6	4,9
180	Pavarolo	66,7	3,2	127,9	4,9	0,5	47,3	80,3	8,1	117,4	4,6
181	Pavone Canavese	36,2	2,5	103,9	4,7	0,6	38,1	84,0	10,5	97,8	4,5
182	Pecco	45,0	2,8	93,6	4,1	0,5	41,6	80,2	10,8	70,8	3,5
183	Pecetto Torinese	91,2	4,1	120,8	4,8	0,6	43,6	66,0	25,5	117,8	4,8
184	Perosa Argentina	56,1	2,9	79,4	3,7	0,6	33,5	66,5	25,4	72,7	3,5
185	Perosa Canavese	107,3	5,0	109,7	4,6	0,5	46,6	71,1	13,4	109,5	4,7
186	Perrero	54,6	2,8	75,5	3,7	0,6	35,9	80,5	12,0	62,3	3,1
187	Pertusio	83,1	4,0	104,6	4,4	0,6	41,1	85,9	9,8	98,6	4,3
188	Pessinetto	56,4	2,8	75,4	3,5	0,6	38,8	71,8	17,6	63,1	3,1
189	Pianezza	67,7	3,3	91,2	3,9	0,7	33,1	63,7	29,6	90,2	3,9
190	Pinasca	63,0	3,2	81,7	3,8	0,6	35,1	72,3	17,6	74,8	3,6
191	Pinerolo	82,7	3,7	84,0	3,8	0,7	34,1	55,0	39,7	83,8	3,8
192	Pino Torinese	109,3	4,8	124,3	5,0	0,5	46,1	72,7	18,6	122,6	5,0
193	Piobesi Torinese	57,9	3,0	101,6	4,2	0,7	35,5	65,8	27,0	99,5	4,1
194	Piosasco	90,4	4,0	92,3	4,0	0,7	31,7	66,3	28,2	92,2	4,0
195	Piscina	93,0	4,1	90,5	4,0	0,7	34,1	62,6	30,1	90,6	4,0

Tavola 3.6 segue - Indicatori relativi alle abitazioni per Comune

COMUNI	ABITAZIONI NON OCCU- PATE		ABITAZIONI OCCUPATE					ABITAZIONI			
	Superficie media	N. stanze per abita- zione	Superficie media	N. stanze per abita- zione	N. occupanti per stanza	N. mq. per occupante	% abitazioni occupate in proprietà	% abitazioni occupate in affitto	Superficie media (mq.)	N. stanze per abita- zione	
196	Piverone	114,1	4,9	113,0	4,9	0,5	47,6	77,9	10,0	113,2	4,9
197	Poirino	98,7	4,4	99,2	4,2	0,7	35,3	60,9	31,5	99,1	4,3
198	Pomaretto	54,0	2,9	73,8	3,6	0,6	32,9	68,1	23,9	67,3	3,4
199	Pont-Canavese	59,6	3,0	76,0	3,7	0,6	35,4	61,2	32,6	70,3	3,4
200	Porte	58,7	3,0	85,5	3,9	0,6	37,0	68,1	23,2	81,2	3,8
201	Pragelato	24,0	1,9	71,5	3,4	0,6	37,5	81,3	9,8	27,7	2,1
202	Prali	48,8	2,4	69,7	3,5	0,7	29,5	83,0	8,2	50,9	2,5
203	Pralormo	95,4	4,1	109,1	4,5	0,6	40,5	74,4	17,0	105,5	4,4
204	Pramollo	55,1	2,9	67,5	3,5	0,6	34,8	91,8	4,1	58,7	3,1
205	Prarostino	85,3	4,2	90,7	4,1	0,6	37,5	85,3	6,9	88,8	4,2
206	Prascorsano	80,5	3,9	88,3	4,1	0,6	37,7	83,1	4,8	86,7	4,1
207	Pratiglione	70,0	3,3	92,0	4,2	0,5	41,0	78,3	11,6	84,2	3,9
208	Quagliuzzo	75,7	3,8	114,4	5,2	0,5	44,7	75,2	16,8	106,9	5,0
209	Quassolo	68,9	3,4	97,9	4,4	0,5	41,0	71,2	14,7	88,5	4,1
210	Quincinetto	18,9	1,0	93,6	4,2	0,6	38,8	73,7	16,9	68,1	3,1
211	Reano	91,4	4,2	99,9	4,3	0,5	44,3	69,8	16,6	98,1	4,2
212	Ribordone	47,2	2,9	63,7	3,5	0,4	46,4	88,4	4,7	48,9	2,9
213	Rivalba	98,2	4,6	106,5	4,6	0,6	40,7	76,4	10,6	104,6	4,6
214	Rivalta di Torino	80,3	3,6	90,6	3,9	0,8	30,7	66,1	28,3	90,0	3,9
215	Riva presso Chieri	88,3	4,0	110,0	4,6	0,6	36,8	70,7	22,5	107,8	4,5
216	Rivara	86,8	4,0	98,6	4,4	0,6	37,3	73,4	17,8	95,7	4,3
217	Rivarolo Canavese	81,9	3,7	94,8	4,1	0,6	35,5	64,0	29,9	93,4	4,1
218	Rivarossa	9,9	1,7	104,2	4,4	0,6	40,9	74,7	16,8	81,2	3,7
219	Rivoli	73,3	3,5	85,1	3,7	0,8	29,9	62,6	32,9	84,5	3,7
220	Robassomero	94,3	3,9	104,2	4,2	0,7	36,4	63,5	25,9	103,4	4,2
221	Rocca Canavese	67,0	3,4	90,0	4,0	0,6	40,7	78,7	13,3	78,8	3,7
222	Roletto	90,3	3,7	109,6	4,6	0,6	40,3	80,2	12,9	105,4	4,4
223	Romano Canavese	104,3	4,6	99,9	4,3	0,6	37,4	61,9	32,4	100,3	4,4
224	Ronco Canavese	54,4	3,0	72,5	3,6	0,5	39,8	83,5	13,0	57,3	3,1
225	Rondissone	83,0	3,6	95,2	4,1	0,6	36,3	69,2	23,1	93,6	4,0
226	Rorà	59,9	2,9	76,3	3,8	0,6	31,9	71,6	16,5	64,8	3,2
228	Rosta	107,3	4,5	111,0	4,4	0,6	41,2	70,7	19,4	110,6	4,4
227	Roure	50,8	2,7	71,2	3,5	0,6	34,5	80,1	7,1	56,8	2,9
229	Rubiana	69,8	3,4	91,1	4,1	0,6	40,1	71,4	21,2	75,6	3,6
230	Rueglio	78,8	3,7	91,0	4,2	0,5	41,9	88,7	3,9	86,0	4,0
231	Salassa	20,6	2,0	97,3	4,3	0,6	39,6	70,5	17,3	83,4	3,9
232	Salbertrand	64,8	3,4	72,1	3,6	0,6	32,9	69,0	15,5	66,8	3,5
233	Salerano Canavese	71,6	3,3	101,8	4,5	0,6	39,2	70,3	24,5	100,7	4,4
234	Salza di Pinerolo	52,8	2,9	63,2	3,4	0,5	36,4	79,2	13,2	55,4	3,0
235	Samone	33,2	2,7	99,0	4,5	0,6	38,2	65,3	25,3	94,1	4,4
236	San Benigno Canavese	89,4	3,9	98,4	4,1	0,7	35,3	66,4	26,5	97,6	4,1
237	San Carlo Canavese	81,7	3,8	100,6	4,3	0,6	36,8	72,5	18,4	98,9	4,3
238	San Colombano Belmonte	97,6	4,2	109,3	4,5	0,5	52,2	63,4	17,4	104,5	4,4
239	San Didero	64,2	3,3	86,4	3,9	0,6	40,0	79,8	6,7	81,1	3,8
240	San Francesco al Campo	88,3	4,0	99,1	4,3	0,6	37,7	73,9	16,9	98,1	4,3
241	Sangano	93,9	4,0	105,8	4,4	0,7	36,7	75,2	17,0	104,8	4,3
242	San Germano Chisone	55,0	3,0	78,9	3,9	0,6	36,8	71,9	20,6	69,6	3,5
243	San Gillio	82,6	3,7	104,7	4,2	0,7	36,7	69,5	22,1	103,9	4,2
244	San Giorgio Canavese	104,1	4,7	105,8	4,6	0,5	43,4	75,0	16,5	105,5	4,6
245	San Giorio di Susa	44,4	2,4	77,3	3,6	0,6	35,0	74,4	18,3	57,3	2,8
246	San Giusto Canavese	77,4	3,8	106,2	4,5	0,6	40,3	71,3	19,8	102,7	4,5
247	San Martino Canavese	116,2	1,7	112,4	4,7	0,5	45,5	86,7	5,5	113,0	4,2
248	San Maurizio Canavese	57,3	2,8	90,9	4,0	0,6	35,4	63,9	28,9	88,9	3,9
249	San Mauro Torinese	78,6	3,6	90,3	3,9	0,7	32,9	63,8	30,0	89,5	3,9
250	San Pietro Val Lemina	66,8	3,3	107,9	4,4	0,6	41,0	75,9	16,1	94,1	4,0
251	San Ponso	86,6	3,6	90,6	4,1	0,6	39,4	79,4	9,3	89,7	4,0
252	San Raffaele Cimena	74,0	3,7	99,9	4,3	0,6	38,2	68,7	22,3	96,3	4,2
253	San Sebastiano da Po	73,2	3,6	103,6	4,5	0,6	39,9	81,9	12,0	93,4	4,2
254	San Secondo di Pinerolo	85,6	3,9	102,1	4,4	0,6	40,4	73,5	17,9	100,1	4,4
255	Sant'Ambrogio di Torino	56,1	2,7	87,9	4,0	0,7	33,0	60,6	30,3	84,7	3,9
256	Sant'Antonino di Susa	63,8	3,3	85,1	3,9	0,7	33,7	61,1	32,8	80,8	3,8
257	Santena	100,3	4,3	94,4	4,0	0,7	32,1	61,1	32,3	94,7	4,0
258	Sauze di Cesana	57,4	2,7	76,2	3,6	0,6	35,3	71,8	18,3	58,8	2,8
259	Sauze d'Oulx	54,2	2,7	77,1	3,7	0,6	32,9	61,4	19,2	55,8	2,8
260	Scalenghe	87,9	3,9	93,5	4,1	0,6	36,0	69,3	19,2	93,1	4,1

Tavola 3.6 segue - Indicatori relativi alle abitazioni per Comune

COMUNI	ABITAZIONI NON OCCU- PATE		ABITAZIONI OCCUPATE						ABITAZIONI	
	Superficie media	N. stanze per abita- zione	Superficie media	N. stanze per abita- zione	N. occupanti per stanza	N. mq. per occupante	% abitazioni occupate in proprietà	% abitazioni occupate in affitto	Superficie media (mq.)	N. stanze per abita- zione
261 Scarmagno	101,1	4,0	104,1	4,5	0,6	41,3	68,9	18,2	103,7	4,4
262 Sciolze	19,3	2,1	110,1	4,8	0,5	42,3	77,3	12,7	89,4	4,2
263 Sestriere	60,0	2,6	69,1	3,1	0,8	28,7	53,2	19,9	60,7	2,6
264 Settimo Rottaro	75,2	3,8	103,7	4,7	0,5	42,6	88,3	4,0	96,2	4,5
265 Settimo Torinese	69,1	3,2	77,4	3,5	0,8	26,8	59,7	36,5	77,0	3,5
266 Settimo Vittone	80,6	3,8	92,4	4,2	0,6	37,6	76,8	14,8	90,1	4,1
267 Sparone	63,2	3,3	76,1	3,8	0,6	35,2	64,4	27,7	71,4	3,6
268 Strambinello	84,5	4,0	102,8	4,5	0,5	45,6	83,0	7,5	99,2	4,4
269 Strambino	89,8	3,6	99,9	4,4	0,6	38,3	71,7	21,2	99,3	4,4
270 Susa	76,3	3,4	87,8	4,0	0,6	35,0	61,2	32,5	86,6	3,9
271 Tavagnasco	69,5	3,6	87,7	4,0	0,6	36,9	64,8	21,1	83,1	3,9
272 Torino	63,1	2,8	76,9	3,4	0,7	32,0	53,7	42,1	75,9	3,3
273 Torrazza Piemonte	92,7	4,3	98,6	4,2	0,6	37,9	72,9	21,4	98,3	4,2
274 Torre Canavese	94,4	4,3	97,9	4,4	0,5	41,6	79,8	6,7	97,1	4,4
275 Torre Pellice	66,1	3,3	78,3	3,8	0,6	36,3	54,9	37,8	74,5	3,6
276 Trana	91,1	4,1	98,4	4,2	0,6	39,3	69,0	23,1	97,0	4,2
277 Trausella	33,6	2,3	102,2	4,2	0,5	51,4	84,5	5,6	63,1	3,1
278 Traversella	-	1,3	74,4	3,5	0,6	36,0	79,2	12,7	53,0	2,9
279 Traves	63,1	3,5	77,8	3,9	0,6	35,5	78,4	12,6	70,5	3,7
280 Trofarello	77,8	3,7	87,6	3,9	0,7	32,2	62,9	30,6	86,9	3,9
281 Usseaux	59,7	3,1	71,0	3,4	0,6	36,1	86,3	4,3	62,5	3,2
282 Usseglio	58,2	3,0	72,7	3,6	0,6	35,9	88,7	7,3	61,3	3,1
283 Vaie	57,5	2,9	77,9	3,7	0,6	33,4	71,8	17,0	71,0	3,4
284 Val della Torre	76,9	3,7	98,9	4,3	0,6	38,7	73,9	15,6	92,2	4,1
285 Valgioie	55,9	2,8	80,7	3,7	0,6	36,0	76,0	19,1	62,4	3,0
286 Vallo Torinese	67,7	3,3	96,8	4,2	0,6	39,7	76,6	11,9	87,9	3,9
287 Valperga	82,1	3,9	94,2	4,2	0,6	38,0	73,8	16,4	92,1	4,1
288 Valprato Soana	54,9	3,1	73,2	3,7	0,4	47,8	73,0	13,9	57,6	3,2
289 Varisella	71,0	3,0	89,8	3,8	0,6	38,9	76,1	16,6	83,3	3,6
290 Vauda Canavese	78,4	3,5	91,8	4,0	0,6	39,3	79,8	8,8	89,4	3,9
292 Venaria Reale	74,7	3,3	80,0	3,6	0,8	28,0	60,0	36,4	79,7	3,5
291 Venaus	64,9	3,6	87,0	4,0	0,6	35,3	83,1	9,6	76,9	3,8
293 Verolengo	90,3	4,1	95,7	4,1	0,6	39,4	73,7	14,9	95,2	4,1
294 Verrua Savoia	107,6	4,9	116,7	4,9	0,5	50,1	84,5	9,4	113,9	4,9
295 Vestignè	96,0	4,4	102,6	4,8	0,5	41,0	83,0	11,4	101,1	4,7
296 Vialfrè	97,1	4,4	109,2	4,7	0,5	49,5	84,5	6,2	106,5	4,6
297 Vico Canavese	72,4	3,5	100,1	4,5	0,5	43,5	77,1	14,4	85,5	4,0
298 Vidracco	65,0	3,5	94,2	4,5	0,6	37,9	80,4	13,0	84,8	4,2
299 Vigone	93,8	4,2	93,4	4,1	0,6	35,9	63,5	28,4	93,4	4,1
300 Villafranca Piemonte	91,1	4,1	100,5	4,3	0,6	37,9	73,7	19,8	99,1	4,3
301 Villanova Canavese	67,2	3,4	90,5	3,9	0,6	38,9	67,1	20,9	88,4	3,9
302 Villarbasse	123,5	5,2	118,2	4,7	0,6	43,1	71,6	17,3	118,8	4,8
303 Villar Dora	83,1	3,8	90,4	4,1	0,6	36,0	69,2	21,1	88,6	4,0
304 Villareggia	85,6	4,1	97,9	4,3	0,5	45,4	87,8	5,0	96,3	4,3
305 Villar Focchiardo	46,5	2,5	83,5	3,8	0,6	35,4	71,0	20,4	67,0	3,2
306 Villar Pellice	61,7	3,3	76,9	3,9	0,6	34,1	78,3	12,2	70,6	3,6
307 Villar Perosa	68,2	3,6	82,8	3,9	0,6	33,8	65,5	28,0	80,5	3,8
308 Villastellone	94,3	4,1	91,8	4,0	0,7	34,0	60,6	33,4	91,9	4,0
309 Vinovo	86,4	3,6	95,0	3,9	0,7	33,0	66,6	27,4	94,6	3,9
310 Virle Piemonte	101,4	4,7	104,4	4,7	0,6	36,7	80,3	13,3	104,2	4,7
311 Vische	85,9	4,2	105,8	4,8	0,5	45,0	85,1	6,4	101,3	4,6
312 Vistrorio	-	1,2	100,4	4,6	0,4	52,1	87,3	7,2	71,3	3,6
313 Viù	67,1	3,5	76,8	3,7	0,5	38,1	81,6	11,5	69,3	3,5
314 Volpiano	76,5	3,4	93,7	4,0	0,7	33,4	65,2	28,6	92,7	3,9
315 Volvera	93,2	4,2	88,7	3,8	0,8	29,1	56,7	37,0	88,9	3,8
TOTALE	64,6	3,1	83,6	3,7	0,7	32,9	59,8	34,7	80,6	3,6

Parte seconda
Torino nel dettaglio

1945-1946

1945-1946

1945-1946

1945-1946

1945-1946

1945-1946

1945-1946

1945-1946

1945-1946

1945-1946

1945-1946

1945-1946

1945-1946

1945-1946

1945-1946

1945-1946

1945-1946

1945-1946

1945-1946

1945-1946

1945-1946

1945-1946

1945-1946

1945-1946

1945-1946

1945-1946

1945-1946

1945-1946

1945-1946

1945-1946

1945-1946

1945-1946

1945-1946

1945-1946

1945-1946

1945-1946

1945-1946

1945-1946

1945-1946

1945-1946

1945-1946

1945-1946

1945-1946

1945-1946

1945-1946

1945-1946

1945-1946

1945-1946

CAPITOLO 4 - DATI PROVINCIALI

Tavola 4.1 - Popolazione presente per classe di età, stato civile e sesso

STATO CIVILE	CLASSI DI ETÀ (anni)						Totale
	Meno di 15	15-24	25-34	35-44	45-64	65 e più	
MASCHI							
Celibi	149.539	162.632	83.502	24.185	25.992	10.560	456.410
Coniugati	5	5.318	85.641	126.612	255.551	100.323	573.450
Separati legalmente	-	101	2.599	5.094	6.186	964	14.944
Divorziati	-	46	866	3.480	5.012	1.042	10.446
Vedovi	-	84	199	667	7.078	20.684	28.712
Totale	149.544	168.181	172.807	160.038	299.819	133.573	1.083.962
FEMMINE							
Nubili	141.210	141.141	47.522	13.688	21.583	23.581	388.725
Coniugate	1	17.784	112.064	135.455	241.504	71.131	577.939
Separate legalmente	-	378	4.698	6.005	6.199	852	18.132
Divorziate	-	53	2.051	4.866	6.455	1.770	15.195
Vedove	-	201	765	2.801	35.105	109.206	148.078
Totale	141.211	159.557	167.100	162.815	310.846	206.540	1.148.069
TOTALE							
Celibi e/o nubili	290.749	303.773	131.024	37.873	47.575	34.141	845.135
Coniugati	6	23.102	197.705	262.067	497.055	171.454	1.151.389
Separati legalmente	-	479	7.297	11.099	12.385	1.816	33.076
Divorziati	-	99	2.917	8.346	11.467	2.812	25.641
Vedovi	-	285	964	3.468	42.183	129.890	176.790
Totale	290.755	327.738	339.907	322.853	610.665	340.113	2.232.031

Tavola 4.2 - Popolazione residente in età da 6 anni in poi per grado di istruzione, classe di età, condizione professionale o non professionale e sesso

CLASSI DI ETÀ(anni) CONDIZIONE	GRADO DI ISTRUZIONE										
	LAUREA			DIPLOMA			Totale	Licenza di scuola media	Licenza di scuola elementare	Alfabeti privi di titolo di studio	Analfabeti
	Totale	Di cui con specializ. post laurea o dottorato di ricerca	Universitario o equipollente	Che permette l'accesso all'università	Che non permette l'accesso all'università	Totale					
TOTALE	85.845	13.833	8.829	331.708	80.561	421.098	731.825	687.889	183.442	20.970	
6-9	-	-	-	-	-	-	-	-	74.757	244	
10	-	-	-	-	-	-	-	4.940	14.685	50	
11-13	-	-	-	-	-	-	6.378	57.313	1.732	88	
14	-	-	-	-	-	-	21.406	3.793	169	49	
15-18	-	-	-	3.385	2.736	6.121	108.187	5.637	820	430	
19	-	-	-	11.740	1.803	13.543	18.183	946	100	59	
20-24	872	-	870	73.332	11.203	85.405	80.553	6.100	520	340	
25-29	10.764	780	1.859	58.749	13.474	74.082	82.066	9.274	866	539	
30-34	14.107	2.217	1.709	45.600	12.726	60.035	69.884	15.749	1.360	599	
35-39	14.255	2.938	1.222	34.562	10.716	46.500	62.972	28.814	1.962	605	
40-44	12.862	2.288	849	29.332	8.624	38.805	62.624	50.499	2.888	728	
45-49	8.626	1.281	675	20.365	5.725	26.765	52.115	60.060	4.684	987	
50-54	6.787	1.113	546	17.331	4.379	22.256	49.330	81.401	8.206	1.821	
55-59	4.311	858	315	11.023	2.493	13.831	34.653	83.516	12.210	2.948	
60-64	4.233	875	239	9.726	2.050	12.015	29.819	79.155	11.540	2.725	
65-69	3.845	731	178	7.389	1.668	9.235	22.102	67.550	11.333	2.614	
70-74	2.236	321	120	3.753	971	4.844	12.226	43.439	8.309	1.664	
75-79	1.574	226	112	2.572	911	3.595	9.776	43.782	11.379	1.973	
80 e più	1.373	205	135	2.849	1.082	4.066	9.551	45.921	15.922	2.507	
CONDIZIONE PROFESSIONALE	67.556	12.027	6.666	216.234	56.554	279.454	386.623	193.581	14.015	2.676	
<i>Di cui disoccupati</i>	1.083	105	280	7.139	3.007	10.426	29.146	13.387	1.545	416	
Imprenditori, liberi professionisti	14.434	3.918	751	21.510	2.743	25.004	9.336	5.070	239	-	
Lavoratori in proprio	2.350	255	373	18.197	5.638	24.208	63.452	51.064	2.555	382	
Soci di cooperative	172	18	71	1.062	278	1.411	1.904	997	55	11	
Coadiuvanti	365	36	63	2.965	1.092	4.120	10.873	6.298	337	39	
Dirigenti	9.774	2.295	509	6.601	791	7.901	-	-	-	-	
Direttivi, quadri, impiegati	37.124	4.988	4.142	137.191	28.132	169.465	79.356	9.809	-	-	
Altri lavoratori dipendenti	3.337	517	757	28.708	17.880	47.345	221.702	120.343	10.829	2.244	
Agricoltura	237	27	22	1.462	508	1.992	7.168	13.152	786	133	
<i>Di cui disoccupati</i>	10	1	2	86	32	120	334	374	37	23	
Imprenditori, liberi professionisti	87	11	2	202	36	240	328	667	34	-	
Lavoratori in proprio	63	7	9	566	209	784	3.752	9.720	523	66	
Soci di cooperative	9	-	-	23	4	27	50	41	1	-	
Coadiuvanti	19	3	2	225	112	339	1.654	1.673	90	4	
Dirigenti	6	1	2	39	14	55	-	-	-	-	
Direttivi, quadri, impiegati	44	3	5	211	52	268	197	89	-	-	
Altri lavoratori dipendenti	9	2	2	196	81	279	1.187	962	138	63	
Industria	12.781	964	1.170	73.109	21.714	95.993	192.642	105.647	8.749	1.793	
<i>Di cui disoccupati</i>	246	25	50	2.584	1.115	3.749	13.370	8.097	1.043	281	
Imprenditori, liberi professionisti	1.361	161	117	5.244	733	6.094	3.913	2.242	116	-	
Lavoratori in proprio	351	32	66	4.380	1.497	5.943	18.103	15.181	837	153	
Soci di cooperative	15	5	3	144	45	192	467	306	11	10	
Coadiuvanti	45	4	13	650	221	884	2.500	1.000	53	26	
Dirigenti	3.313	309	220	3.027	319	3.566	-	-	-	-	
Direttivi, quadri, impiegati	7.231	420	631	47.775	9.701	58.107	30.063	3.610	-	-	
Altri lavoratori dipendenti	465	33	120	11.889	9.198	21.207	137.596	83.308	7.732	1.604	
Altre attività	54.538	11.036	5.474	141.663	34.332	181.469	186.813	74.782	4.480	750	
<i>Di cui disoccupati</i>	827	79	228	4.469	1.860	6.557	15.442	4.916	465	112	
Imprenditori, liberi professionisti	12.986	3.746	632	16.064	1.974	18.670	5.095	2.161	89	-	
Lavoratori in proprio	1.936	216	298	13.251	3.932	17.481	41.597	26.163	1.195	163	
Soci di cooperative	148	13	68	895	229	1.192	1.387	650	43	1	
Coadiuvanti	301	29	48	2.090	759	2.897	6.719	3.625	194	9	
Dirigenti	6.455	1.985	287	3.535	458	4.280	-	-	-	-	
Direttivi, quadri, impiegati	29.849	4.565	3.506	89.205	18.379	111.090	49.096	6.110	-	-	
Altri lavoratori dipendenti	2.863	482	635	16.623	8.601	25.859	82.919	36.073	2.959	577	
CONDIZIONE NON PROFESSIONALE	18.289	1.806	2.163	115.474	24.007	141.644	345.202	494.308	169.427	18.294	
In cerca di prima occupazione	2.775	148	517	14.927	3.947	19.391	40.262	5.533	817	378	
Scolari e studenti	800	118	230	49.480	2.403	52.113	111.217	67.643	90.962	-	
Casalinghe	2.865	158	513	19.746	9.379	29.638	92.814	155.744	25.897	5.987	
Ritirati dal lavoro	9.540	1.195	652	23.164	6.085	29.901	80.204	234.859	44.038	7.541	
Altri	2.309	187	251	8.157	2.193	10.601	20.705	30.529	7.713	4.388	

Tavola 4.2 segue - Popolazione residente in età da 6 anni in poi per grado di istruzione, classe di età, condizione professionale o non professionale e sesso

CLASSI DI ETÀ(anni) CONDIZIONE	GRADO DI ISTRUZIONE										
	LAUREA			DIPLOMA			Totale	Licenza di scuola media	Licenza di scuola elementare	Alfabeti privi di titolo di studio	Analfabeti
	Totale	Di cui con specializ. post laurea o dottorato di ricerca	Universitario o equipollente	Che permette l'accesso all'università	Che non permette l'accesso all'università						
	MASCHI										
TOTALE	51.003	9.278	3.651	179.787	29.026	212.464	381.556	301.050	78.358	7.708	
6-9	-	-	-	-	-	-	-	-	38.395	146	
10	-	-	-	-	-	-	-	2.516	7.537	25	
11-13	-	-	-	-	-	-	3.078	29.535	949	46	
14	-	-	-	-	-	-	10.481	2.365	75	19	
15-18	-	-	-	1.342	1.188	2.530	55.476	3.369	431	206	
19	-	-	-	5.110	724	5.834	10.522	617	52	33	
20-24	351	-	279	35.080	4.118	39.477	45.612	3.690	296	190	
25-29	5.221	395	639	29.943	4.374	34.956	44.576	4.985	494	284	
30-34	7.487	1.226	685	24.744	3.830	29.259	36.514	7.228	681	327	
35-39	7.830	1.764	564	19.629	3.458	23.651	32.007	12.622	820	304	
40-44	7.525	1.511	396	17.787	3.338	21.521	31.758	20.973	1.011	340	
45-49	5.499	882	310	13.037	2.458	15.805	27.072	25.535	1.592	438	
50-54	4.725	825	264	11.128	1.997	13.389	26.707	36.215	2.730	686	
55-59	3.037	706	151	6.955	1.152	8.258	18.877	39.148	4.392	1.063	
60-64	2.874	705	106	6.021	860	6.987	15.241	36.076	4.309	982	
65-69	2.666	611	79	4.390	633	5.102	10.789	28.554	4.042	915	
70-74	1.586	274	65	2.108	337	2.510	5.575	17.481	2.648	464	
75-79	1.190	202	53	1.418	270	1.741	4.084	16.239	3.564	574	
80 e più	1.012	177	60	1.095	289	1.444	3.187	13.902	4.340	666	
CONDIZIONE PROFESSIONALE	41.816	8.164	2.998	129.487	23.432	155.917	246.612	126.530	9.087	1.956	
<i>Di cui disoccupati</i>	426	52	101	3.076	791	3.968	14.183	8.318	1.071	324	
Imprenditori, liberi professionisti	10.797	2.890	485	17.138	1.729	19.352	6.711	3.610	167	-	
Lavoratori in proprio	1.508	177	205	12.963	3.179	16.347	43.590	35.270	1.852	283	
Soci di cooperative	90	12	21	604	99	724	1.214	683	38	10	
Coadiuvanti	158	20	25	1.362	279	1.666	4.854	1.653	108	19	
Dirigenti	8.422	1.870	387	5.669	535	6.591	-	-	-	-	
Direttivi, quadri, impiegati	19.255	2.920	1.541	72.230	7.373	81.144	34.907	5.911	-	-	
Altri lavoratori dipendenti	1.586	275	334	19.521	10.238	30.093	155.336	79.403	6.922	1.644	
Agricoltura	178	19	9	1.036	241	1.286	4.599	7.779	510	93	
<i>Di cui disoccupati</i>	6	1	-	51	5	56	183	210	25	17	
Imprenditori, liberi professionisti	62	6	1	151	20	172	247	459	23	-	
Lavoratori in proprio	48	6	5	448	116	569	2.573	6.209	367	49	
Soci di cooperative	9	-	-	20	1	21	39	28	1	-	
Coadiuvanti	8	2	-	108	32	140	784	324	20	2	
Dirigenti	6	1	2	23	11	36	-	-	-	-	
Direttivi, quadri, impiegati	37	2	1	122	14	137	86	46	-	-	
Altri lavoratori dipendenti	8	2	-	164	47	211	870	713	99	42	
Industria	10.460	777	783	54.632	13.016	68.431	144.124	78.148	6.480	1.473	
<i>Di cui disoccupati</i>	142	14	23	1.404	356	1.783	7.674	5.108	798	236	
Imprenditori, liberi professionisti	1.126	119	100	4.560	555	5.215	3.251	1.852	97	-	
Lavoratori in proprio	258	23	42	3.699	1.164	4.905	15.340	13.070	749	128	
Soci di cooperative	9	4	1	107	24	132	340	215	9	10	
Coadiuvanti	27	4	10	379	90	479	1.454	344	23	11	
Dirigenti	3.178	292	184	2.805	269	3.258	-	-	-	-	
Direttivi, quadri, impiegati	5.514	310	362	33.106	3.931	37.399	15.925	2.562	-	-	
Altri lavoratori dipendenti	348	25	84	9.976	6.983	17.043	107.814	60.105	5.602	1.324	
Altre attività	31.178	7.368	2.206	73.819	10.175	86.200	97.889	40.603	2.097	390	
<i>Di cui disoccupati</i>	278	37	78	1.621	430	2.129	6.326	3.000	248	71	
Imprenditori, liberi professionisti	9.609	2.765	384	12.427	1.154	13.965	3.213	1.299	47	-	
Lavoratori in proprio	1.202	148	158	8.816	1.899	10.873	25.677	15.991	736	106	
Soci di cooperative	72	8	20	477	74	571	835	440	28	-	
Coadiuvanti	123	14	15	875	157	1.047	2.616	985	65	6	
Dirigenti	5.238	1.577	201	2.841	255	3.297	-	-	-	-	
Direttivi, quadri, impiegati	13.704	2.608	1.178	39.002	3.428	43.608	18.896	3.303	-	-	
Altri lavoratori dipendenti	1.230	248	250	9.381	3.208	12.839	46.652	18.585	1.221	278	
CONDIZIONE NON PROFESSIONALE	9.187	1.114	653	50.300	5.594	56.547	134.944	174.520	69.271	5.752	
In cerca di prima occupazione	1.062	58	165	5.838	1.041	7.044	16.993	2.934	480	205	
Scolari e studenti	404	64	83	23.511	834	24.428	55.030	35.350	46.732	-	
Casalinghe	-	-	-	-	-	-	-	-	-	-	
Ritirati dal lavoro	6.038	871	250	14.723	2.718	17.691	49.162	122.538	19.081	3.513	
Altri	1.683	121	155	6.228	1.001	7.384	13.759	13.698	2.978	2.034	

Tavola 4.2 segue - Popolazione residente in età da 6 anni in poi per grado di istruzione, classe di età, condizione professionale o non professionale e sesso

CLASSI DI ETÀ(anni) CONDIZIONE	GRADO DI ISTRUZIONE										
	LAUREA			DIPLOMA			Totale	Licenza di scuola media	Licenza di scuola elementare	Alfabeti privi di titolo di studio	Analfabeti
	Totale	Di cui con specializ. post laurea o dottorato di ricerca	Universitario o equipolente	Che permette l'accesso all'università	Che non permette l'accesso all'università	Totale					
FEMMINE											
TOTALE	34.842	4.555	5.178	151.921	51.535	208.634	350.269	386.839	105.084	13.262	
6-9	-	-	-	-	-	-	-	-	36.362	98	
10	-	-	-	-	-	-	-	2.424	7.148	25	
11-13	-	-	-	-	-	-	3.300	27.778	783	42	
14	-	-	-	-	-	-	10.925	1.428	94	30	
15-18	-	-	-	2.043	1.548	3.591	52.711	2.268	389	224	
19	-	-	-	6.630	1.079	7.709	7.661	329	48	26	
20-24	521	-	591	38.252	7.085	45.928	34.941	2.410	224	150	
25-29	5.543	385	1.220	28.806	9.100	39.126	37.490	4.289	372	255	
30-34	6.620	991	1.024	20.856	8.896	30.776	33.370	8.521	679	272	
35-39	6.425	1.174	658	14.933	7.258	22.849	30.965	16.192	1.142	301	
40-44	5.337	777	453	11.545	5.286	17.284	30.866	29.526	1.877	388	
45-49	3.127	399	365	7.328	3.267	10.960	25.043	34.525	3.092	549	
50-54	2.062	288	282	6.203	2.382	8.867	22.623	45.186	5.476	1.135	
55-59	1.274	152	164	4.068	1.341	5.573	15.776	44.368	7.818	1.885	
60-64	1.359	170	133	3.705	1.190	5.028	14.578	43.079	7.231	1.743	
65-69	1.179	120	99	2.999	1.035	4.133	11.313	38.996	7.291	1.699	
70-74	650	47	55	1.645	634	2.334	6.651	25.958	5.661	1.200	
75-79	384	24	59	1.154	641	1.854	5.692	27.543	7.815	1.399	
80 e più	361	28	75	1.754	793	2.622	6.364	32.019	11.582	1.841	
CONDIZIONE PROFESSIONALE	25.740	3.863	3.668	86.747	33.122	123.537	140.011	67.051	4.928	720	
<i>Di cui disoccupati</i>	657	53	179	4.063	2.216	6.458	14.963	5.069	474	92	
Imprenditori, liberi professionisti	3.637	1.028	266	4.372	1.014	5.652	2.625	1.460	72	-	
Lavoratori in proprio	842	78	168	5.234	2.459	7.861	19.862	15.794	703	99	
Soci di cooperative	82	6	50	458	179	687	690	314	17	1	
Coadiuvanti	207	16	38	1.603	813	2.454	6.019	4.645	229	20	
Dirigenti	1.352	425	122	932	256	1.310	-	-	-	-	
Direttivi, quadri, impiegati	17.869	2.068	2.601	64.961	20.759	88.321	44.449	3.898	-	-	
Altri lavoratori dipendenti	1.751	242	423	9.187	7.642	17.252	66.366	40.940	3.907	600	
Agricoltura	59	8	13	426	267	706	2.569	5.373	276	40	
<i>Di cui disoccupati</i>	4	-	2	35	27	64	151	164	12	6	
Imprenditori, liberi professionisti	25	5	1	51	16	68	81	208	11	-	
Lavoratori in proprio	15	1	4	118	93	215	1.179	3.511	156	17	
Soci di cooperative	-	-	-	3	3	6	11	13	-	-	
Coadiuvanti	11	1	2	117	80	199	870	1.349	70	2	
Dirigenti	-	-	-	16	3	19	-	-	-	-	
Direttivi, quadri, impiegati	7	1	4	89	38	131	111	43	-	-	
Altri lavoratori dipendenti	1	-	2	32	34	68	317	249	39	21	
Industria	2.321	187	387	18.477	8.698	27.562	48.518	27.499	2.269	320	
<i>Di cui disoccupati</i>	104	11	27	1.180	759	1.966	5.696	2.989	245	45	
Imprenditori, liberi professionisti	235	42	17	684	178	879	662	390	19	-	
Lavoratori in proprio	93	9	24	681	333	1.038	2.763	2.111	88	25	
Soci di cooperative	6	1	2	37	21	60	127	91	2	-	
Coadiuvanti	18	-	3	271	131	405	1.046	656	30	15	
Dirigenti	135	17	36	222	50	308	-	-	-	-	
Direttivi, quadri, impiegati	1.717	110	269	14.669	5.770	20.708	14.138	1.048	-	-	
Altri lavoratori dipendenti	117	8	36	1.913	2.215	4.164	29.782	23.203	2.130	280	
Altre attività	23.360	3.668	3.268	67.844	24.157	95.269	88.924	34.179	2.383	360	
<i>Di cui disoccupati</i>	549	42	150	2.848	1.430	4.428	9.116	1.916	217	41	
Imprenditori, liberi professionisti	3.377	981	248	3.637	820	4.705	1.882	862	42	-	
Lavoratori in proprio	734	68	140	4.435	2.033	6.608	15.920	10.172	459	57	
Soci di cooperative	76	5	48	418	155	621	552	210	15	1	
Coadiuvanti	178	15	33	1.215	602	1.850	4.103	2.640	129	3	
Dirigenti	1.217	408	86	694	203	983	-	-	-	-	
Direttivi, quadri, impiegati	16.145	1.957	2.328	50.203	14.951	67.482	30.200	2.807	-	-	
Altri lavoratori dipendenti	1.633	234	385	7.242	5.393	13.020	36.267	17.488	1.738	299	
CONDIZIONE NON PROFESSIONALE	9.102	692	1.510	65.174	18.413	85.097	210.258	319.788	100.156	12.542	
<i>In cerca di prima occupazione</i>	1.713	90	352	9.089	2.906	12.347	23.269	2.599	337	173	
Scolari e studenti	396	54	147	25.969	1.569	27.685	56.187	32.293	44.230	-	
Casalinghe	2.865	158	513	19.746	9.379	29.638	92.814	155.744	25.897	5.987	
Ritirati dal lavoro	3.502	324	402	8.441	3.367	12.210	31.042	112.321	24.957	4.028	
Altri	626	66	96	1.929	1.192	3.217	6.946	16.831	4.735	2.354	

Tavola 4.3 - Popolazione residente attiva e non attiva per classe di età e sesso; attiva per sezione di attività economica e posizione nella professione; non attiva per condizione non professionale

ATTIVITÀ ECONOMICHE POSIZIONE NELLA PROFESSIONE	CLASSI DI ETÀ (anni)											
	Meno di 14	14-19	20-24	25-29	30-34	35-39	40-44	45-49	50-54	55-59	60-64	65 e più
	TOTALE											
Condizione professionale	23.478	100.229	138.401	132.913	126.594	131.828	111.541	99.880	51.894	18.233	8.914	
<i>Di cui disoccupati</i>	3.482	10.093	10.217	8.183	6.624	5.742	4.728	4.076	2.331	505	22	
Imprenditori e liberi professionisti	62	1.818	6.254	8.174	7.954	7.506	6.342	6.189	4.306	3.007	2.471	
Lavoratori in proprio	804	6.926	15.748	17.746	18.635	20.751	18.837	19.617	13.960	7.500	3.487	
Soci di cooperative	43	534	847	787	582	556	416	384	217	99	85	
Coadiuvanti	1.312	3.031	3.312	2.447	2.100	2.379	2.293	2.479	1.677	651	351	
Dirigenti	-	58	485	1.102	2.044	3.398	3.621	3.656	1.950	933	428	
Direttivi, quadri, impiegati	2.033	31.631	52.308	52.645	47.444	44.573	31.315	22.161	8.176	2.538	930	
Altri lavoratori dipendenti	19.224	56.231	59.447	50.012	47.835	52.665	48.717	45.394	21.608	3.505	1.162	
A - AGRICOLTURA, CACCIA E SILVICOLTURA	616	1.489	2.061	2.087	2.040	2.306	2.312	3.262	3.635	2.369	1.236	
<i>Di cui disoccupati</i>	70	120	107	110	87	81	76	93	90	55	5	
Imprenditori e liberi professionisti	-	36	93	126	132	136	136	203	225	156	112	
Lavoratori in proprio	161	499	896	1.097	1.259	1.545	1.541	2.304	2.662	1.945	978	
Soci di cooperative	2	9	15	20	18	13	8	14	13	9	7	
Coadiuvanti	259	482	549	386	286	323	349	454	446	151	87	
Dirigenti	-	1	6	9	4	10	10	9	7	3	2	
Direttivi, quadri, impiegati	17	91	125	91	76	71	37	26	31	15	13	
Altri lavoratori dipendenti	177	371	377	358	265	208	231	252	251	90	37	
B - PESCA, PISCICOLTURA E SERVIZI CONNESSI	2	3	7	5	7	10	5	7	3	6	-	
<i>Di cui disoccupati</i>	1	-	1	-	1	1	-	-	-	-	-	
Imprenditori e liberi professionisti	-	-	1	-	-	-	-	-	-	-	-	
Lavoratori in proprio	-	-	1	3	3	3	2	4	1	4	-	
Soci di cooperative	-	-	-	-	-	-	-	-	-	-	-	
Coadiuvanti	-	1	1	-	-	3	-	-	1	1	-	
Dirigenti	-	-	-	-	-	-	-	-	-	-	-	
Direttivi, quadri, impiegati	-	-	2	-	2	-	1	-	-	-	-	
Altri lavoratori dipendenti	2	2	2	2	2	4	2	3	1	1	-	
C - ESTRAZIONE DI MINERALI	9	78	133	139	114	134	126	116	60	15	5	
<i>Di cui disoccupati</i>	-	1	2	9	5	10	11	13	2	-	-	
Imprenditori e liberi professionisti	-	2	4	6	2	4	6	5	4	8	2	
Lavoratori in proprio	-	6	13	8	9	12	16	13	11	6	1	
Soci di cooperative	-	2	-	-	-	-	1	1	-	-	-	
Coadiuvanti	-	4	3	-	1	-	-	2	1	-	-	
Dirigenti	-	-	1	1	2	-	2	1	-	-	1	
Direttivi, quadri, impiegati	-	13	34	35	18	31	24	13	-	1	-	
Altri lavoratori dipendenti	9	51	78	89	82	87	77	81	44	-	1	
D - ATTIVITÀ MANIFATTURIERE	9.801	38.373	49.425	42.806	43.350	52.153	49.269	43.066	18.302	3.370	1.552	
<i>Di cui disoccupati</i>	1.251	3.042	3.351	2.896	2.738	2.490	2.159	1.936	1.019	154	9	
Imprenditori e liberi professionisti	23	316	905	1.111	1.199	1.396	1.379	1.395	918	616	500	
Lavoratori in proprio	174	1.123	2.705	2.986	3.200	3.819	3.598	3.601	2.218	1.100	503	
Soci di cooperative	6	80	108	116	92	81	85	75	49	17	7	
Coadiuvanti	293	477	483	362	322	403	336	330	203	64	34	
Dirigenti	-	22	149	299	624	1.157	1.511	1.549	685	197	83	
Direttivi, quadri, impiegati	417	8.404	14.613	13.379	12.709	14.726	11.925	8.176	2.397	344	117	
Altri lavoratori dipendenti	8.888	27.951	30.462	24.553	25.204	30.571	30.435	27.940	11.832	1.032	308	
E - PRODUZIONE E DISTRIBUZIONE DI ENERGIA ELETTRICA, GAS E ACQUA	61	548	1.128	1.341	1.620	1.638	1.445	1.011	472	107	23	
<i>Di cui disoccupati</i>	20	43	42	26	21	13	15	15	4	3	-	
Imprenditori e liberi professionisti	-	6	12	8	8	6	8	10	11	7	6	
Lavoratori in proprio	2	5	12	13	11	18	13	9	5	5	3	
Soci di cooperative	-	-	1	-	-	-	1	-	-	-	-	
Coadiuvanti	3	1	2	-	3	-	1	-	1	-	-	
Dirigenti	-	1	-	3	8	24	29	42	39	23	1	
Direttivi, quadri, impiegati	11	345	756	863	932	953	924	575	239	44	5	
Altri lavoratori dipendenti	45	190	345	454	658	637	469	375	177	28	8	
F - COSTRUZIONI	3.232	7.809	7.748	6.831	6.310	6.422	5.723	6.133	4.137	1.202	268	
<i>Di cui disoccupati</i>	476	1.143	778	683	509	555	491	442	333	75	1	
Imprenditori e liberi professionisti	10	133	376	451	449	578	510	576	403	254	103	
Lavoratori in proprio	80	776	1.754	1.980	2.222	2.225	2.053	2.207	1.456	513	84	
Soci di cooperative	2	25	48	50	37	44	23	30	12	6	2	
Coadiuvanti	122	310	247	141	80	84	64	66	37	25	3	
Dirigenti	-	3	24	37	49	69	84	76	39	29	15	
Direttivi, quadri, impiegati	92	1.032	1.308	994	722	692	463	415	196	60	14	
Altri lavoratori dipendenti	2.926	5.530	3.991	3.178	2.751	2.730	2.526	2.763	1.994	315	47	
G - COMMERCIO ALL'INGROSSO E AL DETTAGLIO; RIPARAZIONE DI AUTOVEICOLI, MOTOCICLI E DI BENI PERSONALI E PER LA CASA	4.001	16.140	20.667	18.091	16.377	16.967	14.534	14.143	8.501	3.939	2.047	
<i>Di cui disoccupati</i>	565	1.694	1.937	1.492	1.217	1.038	800	706	430	105	3	
Imprenditori e liberi professionisti	15	491	1.318	1.554	1.478	1.612	1.453	1.518	1.057	640	423	
Lavoratori in proprio	186	2.402	5.623	6.482	6.830	7.756	7.057	7.220	4.934	2.540	1.319	
Soci di cooperative	7	76	102	113	99	113	68	73	38	17	10	
Coadiuvanti	310	1.070	1.269	993	950	1.054	1.062	1.174	727	290	128	
Dirigenti	-	8	46	69	114	175	165	172	79	46	13	
Direttivi, quadri, impiegati	339	4.654	6.111	4.741	3.686	3.253	2.374	1.798	663	177	75	
Altri lavoratori dipendenti	3.144	7.439	6.198	4.139	3.220	3.004	2.355	2.188	1.003	229	79	

Tavola 4.3 segue - Popolazione residente attiva e non attiva per classe di età e sesso; attiva per sezione di attività economica e posizione nella professione; non attiva per condizione non professionale

ATTIVITÀ ECONOMICHE POSIZIONE NELLA PROFESSIONE	CLASSI DI ETÀ (anni)											
	Meno di 14	14-19	20-24	25-29	30-34	35-39	40-44	45-49	50-54	55-59	60-64	65 e più
TOTALE												
H - ALBERGHI E RISTORANTI	-	1.484	4.842	4.364	3.643	3.230	3.305	2.859	2.534	1.334	574	318
<i>Di cui disoccupati</i>	-	288	1.273	725	490	357	325	252	194	110	20	-
Imprenditori e liberi professionisti	-	2	68	126	165	160	194	180	169	115	61	45
Lavoratori in proprio	-	81	517	1.013	1.133	1.149	1.238	1.152	986	559	295	117
Soci di cooperative	-	7	42	52	46	29	36	28	20	11	7	9
Coadiuvanti	-	136	313	310	248	216	223	239	213	141	58	43
Dirigenti	-	-	2	20	21	14	33	20	25	15	6	5
Direttivi, quadri, impiegati	-	50	388	392	340	222	205	150	110	57	18	10
Altri lavoratori dipendenti	-	1.208	3.512	2.451	1.690	1.440	1.376	1.090	1.011	436	129	89
I - TRASPORTI, MAGAZZINAGGIO E COMUNICAZIONI	-	286	3.715	6.328	8.444	7.993	7.424	5.710	5.009	2.796	786	231
<i>Di cui disoccupati</i>	-	65	350	373	278	232	167	152	126	86	12	-
Imprenditori e liberi professionisti	-	2	37	95	146	142	130	132	137	90	57	46
Lavoratori in proprio	-	16	307	752	904	1.009	950	842	956	790	360	109
Soci di cooperative	-	2	71	94	97	92	104	84	85	48	22	6
Coadiuvanti	-	14	94	95	52	40	50	38	43	25	7	5
Dirigenti	-	-	3	19	52	65	118	149	149	95	25	3
Direttivi, quadri, impiegati	-	72	1.759	2.890	4.002	3.487	3.109	2.205	1.671	705	159	32
Altri lavoratori dipendenti	-	180	1.444	2.383	3.191	3.158	2.963	2.260	1.968	1.043	156	30
J - INTERMEDIAZIONE MONETARIA E FINANZIARIA	-	212	2.908	4.542	5.461	4.639	4.458	3.055	2.450	1.011	327	133
<i>Di cui disoccupati</i>	-	53	161	155	121	63	61	49	30	11	5	-
Imprenditori e liberi professionisti	-	-	101	295	345	312	313	283	229	137	90	74
Lavoratori in proprio	-	6	68	141	155	145	168	129	124	56	31	24
Soci di cooperative	-	-	7	12	3	6	7	5	4	1	1	-
Coadiuvanti	-	14	21	27	18	15	25	17	19	9	1	-
Dirigenti	-	-	3	23	52	102	211	245	268	137	30	12
Direttivi, quadri, impiegati	-	135	2.589	3.897	4.744	3.943	3.612	2.265	1.712	616	152	21
Altri lavoratori dipendenti	-	57	119	147	144	116	122	111	94	55	22	2
K - ATTIVITÀ IMMOBILIARI, NOLEGGIO, INFORMATICA, RICERCA, ALTRE ATTIVITÀ PROFESSIONALI E IMPRENDITORIALI	-	1.064	9.967	13.781	11.053	8.462	7.637	5.782	4.946	2.500	1.233	903
<i>Di cui disoccupati</i>	-	156	841	987	710	484	373	243	177	89	28	3
Imprenditori e liberi professionisti	-	6	384	1.887	2.431	2.238	1.950	1.538	1.362	892	662	682
Lavoratori in proprio	-	21	353	908	1.082	936	975	735	660	371	237	97
Soci di cooperative	-	6	72	105	85	63	54	42	29	11	9	7
Coadiuvanti	-	36	63	96	86	71	77	67	60	28	18	12
Dirigenti	-	-	6	40	110	227	329	235	231	89	36	17
Direttivi, quadri, impiegati	-	499	6.827	8.391	5.355	3.163	2.467	1.631	1.082	340	106	44
Altri lavoratori dipendenti	-	496	2.262	2.354	1.904	1.764	1.785	1.534	1.522	769	165	44
L - PUBBLICA AMMINISTRAZIONE E DIFESA; ASSICURAZIONE SOCIALE OBBLIGATORIA	-	341	4.125	9.424	11.045	9.140	7.457	5.151	4.232	2.193	964	221
<i>Di cui disoccupati</i>	-	72	128	112	89	60	57	33	27	16	3	-
Imprenditori e liberi professionisti	-	-	9	30	47	38	26	20	18	15	3	4
Lavoratori in proprio	-	4	14	24	36	27	22	10	17	6	7	4
Soci di cooperative	-	-	1	2	3	5	1	1	2	1	-	-
Coadiuvanti	-	10	-	6	1	1	-	1	4	-	-	2
Dirigenti	-	-	2	58	155	306	375	384	449	303	188	60
Direttivi, quadri, impiegati	-	116	1.788	4.950	6.928	6.076	4.637	2.957	2.198	924	484	60
Altri lavoratori dipendenti	-	211	2.311	4.354	3.875	2.687	2.396	1.778	1.544	944	282	91
M - ISTRUZIONE	-	172	1.546	5.506	8.769	11.073	10.613	6.769	5.357	2.964	1.495	754
<i>Di cui disoccupati</i>	-	65	236	511	422	255	156	92	48	25	4	-
Imprenditori e liberi professionisti	-	2	38	142	194	158	132	107	90	41	27	23
Lavoratori in proprio	-	4	34	146	188	213	220	161	155	84	55	32
Soci di cooperative	-	2	21	18	13	16	12	13	14	7	4	22
Coadiuvanti	-	8	12	31	21	21	24	15	16	11	11	18
Dirigenti	-	-	1	43	77	161	374	363	343	207	144	144
Direttivi, quadri, impiegati	-	74	1.012	3.925	6.486	8.407	7.663	4.203	2.781	1.293	698	354
Altri lavoratori dipendenti	-	82	428	1.201	1.790	2.097	2.188	1.907	1.958	1.321	556	161
N - SANITÀ E ALTRI SERVIZI SOCIALI	-	435	3.588	6.807	7.441	7.164	5.973	4.119	3.300	1.703	952	774
<i>Di cui disoccupati</i>	-	136	265	328	275	195	115	92	63	28	13	-
Imprenditori e liberi professionisti	-	1	58	544	1.156	1.313	715	348	286	269	340	398
Lavoratori in proprio	-	12	88	285	301	232	203	181	163	85	61	45
Soci di cooperative	-	2	67	194	147	56	39	25	19	10	4	12
Coadiuvanti	-	27	17	23	32	18	21	18	13	6	4	11
Dirigenti	-	-	2	32	141	289	398	304	241	195	166	47
Direttivi, quadri, impiegati	-	135	1.732	3.302	3.237	2.896	2.170	1.307	934	409	180	118
Altri lavoratori dipendenti	-	258	1.624	2.427	2.427	2.360	2.427	1.936	1.644	729	197	143

Tavola 4.3 segue - Popolazione residente attiva e non attiva per classe di età e sesso; attiva per sezione di attività economica e posizione nella professione; non attiva per condizione non professionale

ATTIVITÀ ECONOMICHE POSIZIONE NELLA PROFESSIONE	CLASSI DI ETÀ (anni)											
	Meno di 14	14-19	20-24	25-29	30-34	35-39	40-44	45-49	50-54	55-59	60-64	65 e più
TOTALE												
O - ALTRI SERVIZI PUBBLICI, SOCIALI E PERSONALI	-	1.627	4.321	5.375	4.737	4.008	4.042	3.283	2.761	1.619	648	339
<i>Di cui disoccupati</i>	-	238	680	632	445	297	217	169	119	61	22	1
Imprenditori e liberi professionisti	-	1	137	416	427	320	310	240	186	128	82	53
Lavoratori in proprio	-	48	676	1.345	1.256	1.260	1.439	1.155	974	633	298	156
Soci di cooperative	-	7	54	91	91	66	47	28	15	13	2	3
Coadiuvanti	-	74	159	149	87	54	69	60	55	31	15	4
Dirigenti	-	-	4	23	76	79	122	118	100	60	39	24
Direttivi, quadri, impiegati	-	70	942	1.549	1.395	1.047	927	789	620	285	95	62
Altri lavoratori dipendenti	-	1.427	2.349	1.802	1.405	1.182	1.128	893	811	469	117	37
P - SERVIZI DOMESTICI PRESSO FAMIGLIE E CONVIVENZE	-	135	776	1.095	1.009	1.052	1.280	1.386	1.547	661	241	109
<i>Di cui disoccupati</i>	-	26	116	176	136	102	83	93	86	27	6	-
Imprenditori e liberi professionisti	-	-	2	9	5	5	4	2	5	1	3	-
Lavoratori in proprio	-	9	58	130	122	130	158	192	224	89	43	15
Soci di cooperative	-	-	7	5	3	3	5	4	3	3	1	-
Coadiuvanti	-	6	7	21	20	22	23	26	30	10	6	4
Dirigenti	-	-	-	-	-	-	-	-	-	-	-	-
Direttivi, quadri, impiegati	-	6	55	56	47	44	52	49	45	18	3	5
Altri lavoratori dipendenti	-	114	647	874	812	848	1.038	1.113	1.240	540	185	85
Q - ORGANIZZAZIONI ED ORGANISMI EXTRATERRITORIALI	-	-	1	10	11	15	9	13	6	3	5	1
<i>Di cui disoccupati</i>	-	-	-	-	1	1	-	1	1	-	-	-
Imprenditori e liberi professionisti	-	-	-	1	2	-	-	-	-	-	1	-
Lavoratori in proprio	-	-	-	-	-	-	-	-	-	-	-	-
Soci di cooperative	-	-	-	-	-	-	-	-	-	-	-	-
Coadiuvanti	-	-	-	-	-	-	-	-	-	-	-	-
Dirigenti	-	-	-	1	-	-	3	2	1	-	1	1
Direttivi, quadri, impiegati	-	-	-	7	8	14	5	11	5	3	2	-
Altri lavoratori dipendenti	-	-	1	1	1	1	1	-	-	-	1	-
In cerca di prima occupazione	-	26.026	24.525	11.239	4.891	2.171	304	-	-	-	-	-
TOTALE POPOLAZIONE ATTIVA	-	49.504	124.754	149.640	137.804	128.765	132.132	111.541	99.880	51.894	18.233	8.914
Scolari e studenti	160.869	118.504	35.123	8.938	1.382	455	66	-	-	-	-	-
Casalinghe	-	2.332	6.111	14.648	19.180	22.037	29.867	33.448	43.346	37.869	32.634	71.473
Ritirati dal lavoro	-	2.594	684	771	809	1.422	3.546	5.181	21.999	55.364	81.041	232.672
Altri	105.014	6.509	7.118	3.594	2.559	2.429	2.795	3.067	4.576	6.342	7.579	27.757
TOTALE POPOLAZIONE NON ATTIVA	265.883	129.939	49.036	27.951	23.930	26.343	36.274	41.696	69.921	99.575	121.254	331.902

Tavola 4.3 segue - Popolazione residente attiva e non attiva per classe di età e sesso; attiva per sezione di attività economica e posizione nella professione; non attiva per condizione non professionale

ATTIVITÀ ECONOMICHE POSIZIONE NELLA PROFESSIONE	CLASSI DI ETÀ (anni)											
	Meno di 14	14-19	20-24	25-29	30-34	35-39	40-44	45-49	50-54	55-59	60-64	65 e più
MASCHI												
Condizione professionale	-	14.717	55.865	79.160	77.071	74.271	80.358	72.284	68.789	39.444	13.619	6.340
<i>Di cui disoccupati</i>	-	1.859	4.688	4.410	3.671	3.047	2.887	2.647	2.593	2.038	431	19
Imprenditori e liberi professionisti	-	41	1.227	4.239	5.741	5.861	5.691	4.784	4.856	3.523	2.552	2.122
Lavoratori in proprio	-	522	4.356	10.272	12.017	12.851	13.910	12.673	13.547	10.086	6.009	2.607
Soci di cooperative	-	21	271	477	495	368	345	252	267	156	63	44
Coadiuvanti	-	739	1.852	1.704	992	618	562	513	589	468	272	149
Dirigenti	-	-	41	324	781	1.596	2.824	3.219	3.311	1.757	797	363
Direttivi, quadri, impiegati	-	605	10.586	21.356	23.203	21.592	22.997	18.513	14.498	5.825	1.550	492
Altri lavoratori dipendenti	-	12.789	37.532	40.788	33.842	31.385	34.029	32.330	31.721	17.629	2.376	563
A - AGRICOLTURA, CACCIA E SILVICOLTURA	-	422	996	1.299	1.325	1.256	1.262	1.245	1.665	1.979	1.943	1.021
<i>Di cui disoccupati</i>	-	32	53	58	62	54	45	43	45	56	44	2
Imprenditori e liberi professionisti	-	-	30	67	93	102	82	85	128	155	127	93
Lavoratori in proprio	-	116	380	623	739	812	927	900	1.274	1.528	1.665	841
Soci di cooperative	-	2	6	8	18	16	8	5	12	9	7	7
Coadiuvanti	-	176	285	274	136	76	51	56	51	71	58	40
Dirigenti	-	-	1	2	9	2	7	8	6	4	2	1
Direttivi, quadri, impiegati	-	8	40	55	43	46	40	22	14	17	10	10
Altri lavoratori dipendenti	-	120	254	270	287	202	147	169	180	195	74	29
B - PESCA, PISCICOLTURA E SERVIZI CONNESSI	-	-	2	4	3	4	6	3	4	2	4	-
<i>Di cui disoccupati</i>	-	-	-	1	-	1	1	-	-	-	-	-
Imprenditori e liberi professionisti	-	-	-	1	-	-	-	-	-	-	-	-
Lavoratori in proprio	-	-	-	1	1	2	-	1	1	1	3	-
Soci di cooperative	-	-	-	-	-	-	-	-	-	-	-	-
Coadiuvanti	-	-	1	-	-	-	3	-	-	-	-	-
Dirigenti	-	-	-	-	-	-	-	-	-	-	-	-
Direttivi, quadri, impiegati	-	-	-	-	-	-	-	1	-	-	-	-
Altri lavoratori dipendenti	-	-	1	2	2	3	1	3	1	1	1	-
C - ESTRAZIONE DI MINERALI	-	8	64	110	115	104	124	107	105	56	15	5
<i>Di cui disoccupati</i>	-	-	1	1	9	5	10	10	11	2	-	-
Imprenditori e liberi professionisti	-	-	1	4	6	2	4	4	4	3	8	2
Lavoratori in proprio	-	-	6	13	8	8	11	16	13	10	6	1
Soci di cooperative	-	-	2	-	-	-	-	-	1	-	-	-
Coadiuvanti	-	-	4	3	-	-	-	-	-	-	-	-
Dirigenti	-	-	-	1	1	2	-	2	-	-	-	1
Direttivi, quadri, impiegati	-	-	3	17	15	12	24	14	12	-	1	-
Altri lavoratori dipendenti	-	8	48	72	85	80	85	71	75	43	-	1
D - ATTIVITÀ MANIFATTURIERE	-	6.873	25.680	34.248	28.933	28.906	35.302	35.432	33.236	16.398	2.893	1.273
<i>Di cui disoccupati</i>	-	677	1.598	1.615	1.280	1.117	1.066	1.095	1.134	935	129	9
Imprenditori e liberi professionisti	-	15	225	693	857	934	1.120	1.095	1.145	789	540	434
Lavoratori in proprio	-	113	824	1.949	2.239	2.370	2.879	2.698	2.865	1.873	959	445
Soci di cooperative	-	5	50	73	84	60	47	48	53	30	9	5
Coadiuvanti	-	159	328	294	183	111	93	63	83	54	27	14
Dirigenti	-	-	16	120	250	577	1.072	1.436	1.496	639	185	73
Direttivi, quadri, impiegati	-	156	3.782	8.225	7.667	7.315	9.261	8.589	6.421	2.125	288	79
Altri lavoratori dipendenti	-	6.425	20.455	22.894	17.653	17.539	20.830	21.503	21.173	10.888	885	223
E - PRODUZIONE E DISTRIBUZIONE DI ENERGIA ELETTRICA, GAS E ACQUA	-	41	359	769	1.001	1.263	1.332	1.172	888	442	100	20
<i>Di cui disoccupati</i>	-	11	19	15	12	11	5	10	9	4	3	-
Imprenditori e liberi professionisti	-	-	5	7	7	7	6	5	9	9	5	6
Lavoratori in proprio	-	2	5	10	12	8	15	12	8	4	5	3
Soci di cooperative	-	-	-	-	-	-	-	1	-	-	-	-
Coadiuvanti	-	3	-	-	-	2	-	1	-	-	-	-
Dirigenti	-	-	1	-	3	7	23	27	41	39	23	1
Direttivi, quadri, impiegati	-	3	173	424	544	598	670	672	465	214	39	3
Altri lavoratori dipendenti	-	33	175	328	435	641	618	454	365	176	28	7
F - COSTRUZIONI	-	3.085	6.972	6.922	6.149	5.848	5.985	5.390	5.906	4.062	1.169	254
<i>Di cui disoccupati</i>	-	420	985	670	599	464	514	457	428	327	73	1
Imprenditori e liberi professionisti	-	7	125	342	407	414	538	479	549	385	243	101
Lavoratori in proprio	-	74	753	1.715	1.926	2.188	2.179	2.012	2.181	1.443	509	80
Soci di cooperative	-	2	22	40	45	34	38	18	30	12	5	1
Coadiuvanti	-	107	295	230	101	41	33	31	35	26	15	2
Dirigenti	-	-	3	22	33	45	65	80	71	38	29	14
Direttivi, quadri, impiegati	-	50	457	687	565	452	491	323	322	176	57	9
Altri lavoratori dipendenti	-	2.845	5.317	3.886	3.072	2.674	2.641	2.447	2.718	1.982	311	47
G - COMMERCIO ALL'INGROSSO E AL DETTAGLIO; RIPARAZIONE DI AUTOVEICOLI, MOTOCICLI E DI BENI PERSONALI E PER LA CASA	-	2.287	7.723	10.827	10.378	9.468	9.673	8.491	8.564	5.723	2.787	1.297
<i>Di cui disoccupati</i>	-	282	670	867	711	626	569	497	504	384	91	3
Imprenditori e liberi professionisti	-	12	342	966	1.113	1.100	1.145	1.003	1.086	781	488	301
Lavoratori in proprio	-	108	1.337	3.363	4.076	4.418	4.834	4.414	4.546	3.347	1.834	839
Soci di cooperative	-	4	43	60	69	58	67	41	44	27	9	6
Coadiuvanti	-	159	577	571	376	261	249	244	280	219	120	51
Dirigenti	-	-	7	37	61	98	158	154	160	75	40	13
Direttivi, quadri, impiegati	-	101	1.298	2.159	2.046	1.559	1.364	1.162	981	469	119	38
Altri lavoratori dipendenti	-	1.903	4.119	3.671	2.637	1.974	1.856	1.473	1.467	805	177	49

Tavola 4.3 segue - Popolazione residente attiva e non attiva per classe di età e sesso; attiva per sezione di attività economica e posizione nella professione; non attiva per condizione non professionale

ATTIVITÀ ECONOMICHE POSIZIONE NELLA PROFESSIONE	CLASSI DI ETÀ (anni)											
	Meno di 14	14-19	20-24	25-29	30-34	35-39	40-44	45-49	50-54	55-59	60-64	65 e più
MASCHI												
H - ALBERGHI E RISTORANTI	-	773	2.328	2.242	1.926	1.604	1.488	1.258	1.142	726	304	129
<i>Di cui disoccupati</i>	-	141	535	368	260	197	184	142	129	89	19	-
Imprenditori e liberi professionisti	-	-	48	81	106	107	120	107	109	81	37	24
Lavoratori in proprio	-	46	269	615	689	698	719	641	551	349	175	54
Soci di cooperative	-	-	18	26	24	16	14	12	10	7	2	6
Coadiuvanti	-	60	164	138	90	62	59	61	74	52	22	19
Dirigenti	-	-	1	15	16	11	23	15	17	10	4	3
Direttivi, quadri, impiegati	-	19	162	175	165	108	100	77	55	30	7	6
Altri lavoratori dipendenti	-	648	1.666	1.192	836	602	453	345	326	197	57	17
I - TRASPORTI, MAGAZZINAGGIO E COMUNICAZIONI	-	181	2.336	4.424	6.138	6.177	6.029	4.750	4.383	2.602	718	205
<i>Di cui disoccupati</i>	-	34	168	215	189	169	129	125	103	85	12	-
Imprenditori e liberi professionisti	-	2	27	69	104	103	106	106	116	79	49	39
Lavoratori in proprio	-	11	278	699	847	936	883	790	914	765	353	102
Soci di cooperative	-	2	54	84	92	80	96	77	80	48	22	6
Coadiuvanti	-	10	81	77	37	18	24	14	20	13	5	4
Dirigenti	-	-	2	14	33	50	101	126	133	87	19	3
Direttivi, quadri, impiegati	-	19	615	1.326	2.208	2.070	2.031	1.483	1.243	598	125	24
Altri lavoratori dipendenti	-	137	1.279	2.155	2.817	2.920	2.788	2.154	1.877	1.012	145	27
J - INTERMEDIAZIONE MONETARIA E FINANZIARIA	-	38	1.016	2.147	2.611	2.661	2.922	2.219	1.938	894	270	110
<i>Di cui disoccupati</i>	-	17	45	36	30	29	22	27	19	9	2	-
Imprenditori e liberi professionisti	-	-	73	227	261	256	256	224	186	126	79	64
Lavoratori in proprio	-	3	35	89	100	96	117	93	93	44	24	19
Soci di cooperative	-	-	-	6	2	2	3	4	2	1	-	-
Coadiuvanti	-	6	11	10	5	4	1	1	6	3	-	-
Dirigenti	-	-	3	17	43	86	189	236	256	136	30	11
Direttivi, quadri, impiegati	-	16	835	1.696	2.104	2.141	2.284	1.579	1.324	541	122	14
Altri lavoratori dipendenti	-	13	59	102	96	76	72	82	71	43	15	2
K - ATTIVITÀ IMMOBILIARI, NOLEGGIO, INFORMATICA, RICERCA, ALTRE ATTIVITÀ PROFESSIONALI E IMPRENDITORIALI	-	298	3.232	6.079	5.814	4.848	4.470	3.417	3.064	1.826	990	790
<i>Di cui disoccupati</i>	-	55	198	203	166	128	134	88	73	58	22	3
Imprenditori e liberi professionisti	-	5	243	1.246	1.732	1.683	1.534	1.201	1.139	773	602	630
Lavoratori in proprio	-	10	189	507	652	600	616	451	422	258	185	79
Soci di cooperative	-	3	28	49	45	36	27	17	15	9	5	5
Coadiuvanti	-	15	26	39	24	16	19	13	18	11	9	4
Dirigenti	-	-	3	30	88	205	285	212	212	83	34	16
Direttivi, quadri, impiegati	-	104	1.794	3.204	2.401	1.509	1.249	889	613	233	68	22
Altri lavoratori dipendenti	-	161	949	1.004	872	799	740	634	645	459	87	34
L - PUBBLICA AMMINISTRAZIONE E DIFESA; ASSICURAZIONE SOCIALE OBBLIGATORIA	-	233	2.882	5.391	5.864	4.733	4.384	3.338	3.021	1.646	719	141
<i>Di cui disoccupati</i>	-	38	66	49	41	25	35	13	16	11	3	-
Imprenditori e liberi professionisti	-	-	6	9	19	17	15	10	12	9	1	2
Lavoratori in proprio	-	4	11	13	21	20	14	7	12	4	5	3
Soci di cooperative	-	-	1	1	2	3	1	-	-	1	-	-
Coadiuvanti	-	3	-	3	-	1	-	-	1	-	-	1
Dirigenti	-	-	1	24	74	175	272	319	377	272	162	50
Direttivi, quadri, impiegati	-	66	843	1.691	2.591	2.419	2.196	1.644	1.450	649	341	39
Altri lavoratori dipendenti	-	160	2.020	3.650	3.157	2.098	1.886	1.358	1.169	711	210	46
M - ISTRUZIONE	-	48	312	1.012	1.924	2.425	2.775	1.911	1.737	979	562	353
<i>Di cui disoccupati</i>	-	28	57	78	84	50	39	29	19	15	4	-
Imprenditori e liberi professionisti	-	-	13	46	84	71	61	52	41	25	16	18
Lavoratori in proprio	-	2	15	42	59	57	61	53	69	22	27	15
Soci di cooperative	-	-	8	5	2	5	4	2	3	1	1	3
Coadiuvanti	-	4	5	8	4	7	3	3	5	5	4	9
Dirigenti	-	-	-	10	29	77	211	240	254	152	89	119
Direttivi, quadri, impiegati	-	14	149	669	1.347	1.763	1.960	1.102	867	418	222	154
Altri lavoratori dipendenti	-	28	122	232	399	445	475	459	498	356	203	35
N - SANITÀ E ALTRI SERVIZI SOCIALI	-	106	578	1.628	2.570	2.908	2.501	1.702	1.388	885	627	498
<i>Di cui disoccupati</i>	-	65	83	79	73	49	34	33	23	15	6	-
Imprenditori e liberi professionisti	-	-	15	264	696	866	505	249	199	215	292	369
Lavoratori in proprio	-	7	38	199	209	135	110	89	91	62	46	31
Soci di cooperative	-	-	18	67	62	21	12	5	6	1	1	4
Coadiuvanti	-	14	2	6	8	6	6	4	1	1	1	2
Dirigenti	-	-	-	15	81	195	312	259	196	170	144	35
Direttivi, quadri, impiegati	-	31	192	524	899	1.088	885	512	355	158	78	36
Altri lavoratori dipendenti	-	54	313	553	615	597	671	584	540	278	65	21

Tavola 4.3 segue - Popolazione residente attiva e non attiva per classe di età e sesso; attiva per sezione di attività economica e posizione nella professione; non attiva per condizione non professionale

ATTIVITÀ ECONOMICHE POSIZIONE NELLA PROFESSIONE	CLASSI DI ETÀ (anni)											
	Meno di 14	14-19	20-24	25-29	30-34	35-39	40-44	45-49	50-54	55-59	60-64	65 e più
MASCHI												
O - ALTRI SERVIZI PUBBLICI, SOCIALI E PERSONALI	-	303	1.291	1.933	2.181	1.932	1.934	1.705	1.541	1.053	453	226
<i>Di cui disoccupati</i>	-	55	201	146	146	115	89	68	66	41	21	1
Imprenditori e liberi professionisti	-	-	74	216	254	196	198	164	131	93	63	39
Lavoratori in proprio	-	26	208	414	423	494	529	482	480	353	203	92
Soci di cooperative	-	3	19	57	48	37	26	21	11	9	2	1
Coadiuvanti	-	23	72	50	28	13	20	20	15	10	10	2
Dirigenti	-	-	3	16	60	66	103	103	91	52	35	22
Direttivi, quadri, impiegati	-	17	240	501	606	503	436	435	368	194	71	57
Altri lavoratori dipendenti	-	234	675	679	762	623	622	480	445	342	69	13
P - SERVIZI DOMESTICI PRESSO FAMIGLIE E CONVIVENZE	-	21	94	121	137	130	164	136	204	169	62	17
<i>Di cui disoccupati</i>	-	4	9	9	9	7	11	9	14	7	2	-
Imprenditori e liberi professionisti	-	-	-	1	2	3	1	-	2	-	1	-
Lavoratori in proprio	-	-	8	20	16	9	16	14	27	23	10	3
Soci di cooperative	-	-	2	1	2	-	2	1	-	1	-	-
Coadiuvanti	-	-	1	1	-	-	1	2	-	3	1	1
Dirigenti	-	-	-	-	-	-	-	-	-	-	-	-
Direttivi, quadri, impiegati	-	1	3	1	1	5	3	3	6	1	2	1
Altri lavoratori dipendenti	-	20	80	97	116	113	141	116	169	141	48	12
Q - ORGANIZZAZIONI ED ORGANISMI EXTRATERRITORIALI	-	-	-	4	2	4	7	8	3	2	3	1
<i>Di cui disoccupati</i>	-	-	-	-	-	-	-	1	-	-	-	-
Imprenditori e liberi professionisti	-	-	-	-	-	-	-	-	-	-	1	-
Lavoratori in proprio	-	-	-	-	-	-	-	-	-	-	-	-
Soci di cooperative	-	-	-	-	-	-	-	-	-	-	-	-
Coadiuvanti	-	-	-	-	-	-	-	-	-	-	-	-
Dirigenti	-	-	-	1	-	-	3	2	1	-	1	1
Direttivi, quadri, impiegati	-	-	-	2	1	4	3	6	2	2	-	-
Altri lavoratori dipendenti	-	-	-	1	1	-	1	-	-	-	1	-
In cerca di prima occupazione	-	11.609	10.232	4.098	1.862	818	99	-	-	-	-	-
TOTALE POPOLAZIONE ATTIVA	-	26.326	66.097	83.258	78.933	75.089	80.457	72.284	68.789	39.444	13.619	6.340
Scolari e studenti	82.537	58.446	16.783	4.551	719	217	30	-	-	-	-	-
Casalinghe	-	-	-	-	-	-	-	-	-	-	-	-
Ritirati dal lavoro	-	1.541	423	369	387	516	1.088	1.934	13.035	31.808	48.840	118.082
Altri	54.296	5.697	6.313	2.338	1.457	1.412	1.553	1.723	2.628	3.523	4.010	9.853
TOTALE POPOLAZIONE NON ATTIVA	136.833	65.684	23.519	7.258	2.563	2.145	2.671	3.657	15.663	35.331	52.850	127.935

Tavola 4.3 segue - Popolazione residente attiva e non attiva per classe di età e sesso; attiva per sezione di attività economica e posizione nella professione; non attiva per condizione non professionale

ATTIVITÀ ECONOMICHE POSIZIONE NELLA PROFESSIONE	CLASSI DI ETÀ (anni)											
	Meno di 14	14-19	20-24	25-29	30-34	35-39	40-44	45-49	50-54	55-59	60-64	65 e più
FEMMINE												
Condizione professionale	-	8.761	44.364	59.241	55.842	52.323	51.470	39.257	31.091	12.450	4.614	2.574
<i>Di cui disoccupati</i>	-	1.623	5.405	5.807	4.512	3.577	2.855	2.081	1.483	293	74	3
Imprenditori e liberi professionisti	-	21	591	2.015	2.433	2.093	1.815	1.558	1.333	783	455	349
Lavoratori in proprio	-	282	2.570	5.476	5.729	5.784	6.841	6.164	6.070	3.874	1.491	880
Soci di cooperative	-	22	263	370	292	214	211	164	117	61	36	41
Coadiuvanti	-	573	1.179	1.608	1.455	1.482	1.817	1.780	1.890	1.209	379	202
Dirigenti	-	-	17	161	321	448	574	402	345	193	136	65
Direttivi, quadri, impiegati	-	1.428	21.045	30.952	29.442	25.852	21.576	12.802	7.663	2.351	988	438
Altri lavoratori dipendenti	-	6.435	18.699	18.659	16.170	16.450	18.636	16.387	13.673	3.979	1.129	599
A - AGRICOLTURA, CACCIA E SILVICOLTURA	-	194	493	762	762	784	1.044	1.067	1.597	1.656	426	215
<i>Di cui disoccupati</i>	-	38	67	49	48	33	36	33	48	34	11	3
Imprenditori e liberi professionisti	-	-	6	26	33	30	54	51	75	70	29	19
Lavoratori in proprio	-	45	119	273	358	447	618	641	1.030	1.134	280	137
Soci di cooperative	-	-	3	7	2	2	5	3	2	4	2	-
Coadiuvanti	-	83	197	275	250	210	272	293	403	375	93	47
Dirigenti	-	-	-	4	-	2	3	2	3	3	1	1
Direttivi, quadri, impiegati	-	9	51	70	48	30	31	15	12	14	5	3
Altri lavoratori dipendenti	-	57	117	107	71	63	61	62	72	56	16	8
B - PESCA, PISCICOLTURA E SERVIZI CONNESSI	-	2	1	3	2	3	4	2	3	1	2	-
<i>Di cui disoccupati</i>	-	1	-	-	-	-	-	-	-	-	-	-
Imprenditori e liberi professionisti	-	-	-	-	2	1	3	1	3	-	1	-
Lavoratori in proprio	-	-	-	-	-	-	-	-	-	-	-	-
Soci di cooperative	-	-	-	-	-	-	-	-	-	-	-	-
Coadiuvanti	-	-	-	1	-	-	-	-	-	1	1	-
Dirigenti	-	-	-	-	-	-	-	-	-	-	-	-
Direttivi, quadri, impiegati	-	-	-	2	-	2	-	-	-	-	-	-
Altri lavoratori dipendenti	-	2	1	-	-	-	1	1	-	-	-	-
C - ESTRAZIONE DI MINERALI	-	1	14	23	24	10	10	19	11	4	-	-
<i>Di cui disoccupati</i>	-	-	-	1	-	-	-	1	2	-	-	-
Imprenditori e liberi professionisti	-	-	1	-	-	-	-	2	1	1	-	-
Lavoratori in proprio	-	-	-	-	-	1	1	-	-	1	-	-
Soci di cooperative	-	-	-	-	-	-	-	1	-	-	-	-
Coadiuvanti	-	-	-	-	-	1	-	-	2	1	-	-
Dirigenti	-	-	-	-	-	-	-	-	1	-	-	-
Direttivi, quadri, impiegati	-	-	10	17	20	6	7	10	1	-	-	-
Altri lavoratori dipendenti	-	1	3	6	4	2	2	6	6	1	-	-
D - ATTIVITÀ MANIFATTURIERE	-	2.928	12.693	15.177	13.873	14.444	16.851	13.837	9.830	1.904	477	279
<i>Di cui disoccupati</i>	-	574	1.444	1.736	1.616	1.621	1.424	1.064	802	84	25	-
Imprenditori e liberi professionisti	-	8	91	212	254	265	276	284	250	129	76	66
Lavoratori in proprio	-	61	299	756	747	830	940	900	736	345	141	58
Soci di cooperative	-	1	30	35	32	32	34	37	22	19	8	2
Coadiuvanti	-	134	149	189	179	211	310	273	247	149	37	20
Dirigenti	-	-	6	29	49	47	85	75	53	46	12	10
Direttivi, quadri, impiegati	-	261	4.622	6.388	5.712	5.394	5.465	3.336	1.755	272	56	38
Altri lavoratori dipendenti	-	2.463	7.496	7.568	6.900	7.665	9.741	8.932	6.767	944	147	85
E - PRODUZIONE E DISTRIBUZIONE DI ENERGIA ELETTRICA, GAS E ACQUA	-	20	189	359	340	357	306	273	123	30	7	3
<i>Di cui disoccupati</i>	-	9	24	27	14	10	8	5	6	-	-	-
Imprenditori e liberi professionisti	-	-	1	5	1	1	-	3	1	2	2	-
Lavoratori in proprio	-	-	-	2	1	3	3	1	1	1	-	-
Soci di cooperative	-	-	-	1	-	-	-	-	-	-	-	-
Coadiuvanti	-	-	1	2	-	1	-	-	-	1	-	-
Dirigenti	-	-	-	-	-	1	1	2	1	-	-	-
Direttivi, quadri, impiegati	-	8	172	332	319	334	283	252	110	25	5	2
Altri lavoratori dipendenti	-	12	15	17	19	17	19	15	10	1	-	1
F - COSTRUZIONI	-	147	837	826	682	462	437	333	227	75	33	14
<i>Di cui disoccupati</i>	-	56	158	108	84	45	41	34	14	6	2	-
Imprenditori e liberi professionisti	-	3	8	34	44	35	40	31	27	18	11	2
Lavoratori in proprio	-	6	23	39	54	34	46	41	26	13	4	4
Soci di cooperative	-	-	3	8	5	3	6	5	-	-	1	1
Coadiuvanti	-	15	15	17	40	39	51	33	31	11	10	1
Dirigenti	-	-	-	2	4	4	4	4	5	1	-	1
Direttivi, quadri, impiegati	-	42	575	621	429	270	201	140	93	20	3	5
Altri lavoratori dipendenti	-	81	213	105	106	77	89	79	45	12	4	-
G - COMMERCIO ALL'INGROSSO E AL DETTAGLIO; RIPARAZIONE DI AUTOVEICOLI, MOTOCICLI E DI BENI PERSONALI E PER LA CASA	-	1.714	8.417	9.840	7.713	6.909	7.294	6.043	5.579	2.778	1.152	750
<i>Di cui disoccupati</i>	-	283	1.024	1.070	781	591	469	303	202	46	14	-
Imprenditori e liberi professionisti	-	3	149	352	441	378	467	450	432	276	152	122
Lavoratori in proprio	-	78	1.065	2.260	2.406	2.412	2.922	2.643	2.674	1.587	706	480
Soci di cooperative	-	3	33	42	44	41	46	27	29	11	8	4
Coadiuvanti	-	151	493	698	617	689	805	818	894	508	170	77
Dirigenti	-	-	1	9	8	16	17	11	12	4	6	-
Direttivi, quadri, impiegati	-	238	3.356	3.952	2.695	2.127	1.889	1.212	817	194	58	37
Altri lavoratori dipendenti	-	1.241	3.320	2.527	1.502	1.246	1.148	882	721	198	52	30

Tavola 4.3 segue - Popolazione residente attiva e non attiva per classe di età e sesso; attiva per sezione di attività economica e posizione nella professione; non attiva per condizione non professionale

ATTIVITÀ ECONOMICHE POSIZIONE NELLA PROFESSIONE	CLASSI DI ETÀ (anni)											
	Meno di 14	14-19	20-24	25-29	30-34	35-39	40-44	45-49	50-54	55-59	60-64	65 e più
FEMMINE												
H - ALBERGHI E RISTORANTI	711	2.514	2.122	1.717	1.626	1.817	1.601	1.392	608	270	189	
<i>Di cui disoccupati</i>	147	738	357	230	160	141	110	65	21	1	-	
Imprenditori e liberi professionisti	2	20	45	59	53	74	73	60	34	24	21	
Lavoratori in proprio	35	248	398	444	451	519	511	435	210	120	63	
Soci di cooperative	7	24	26	22	13	22	16	10	4	5	3	
Coadiuvanti	76	149	172	158	154	164	178	139	89	36	24	
Dirigenti	-	1	5	5	3	10	5	8	5	2	2	
Direttivi, quadri, impiegati	31	226	217	175	114	105	73	55	27	11	4	
Altri lavoratori dipendenti	560	1.846	1.259	854	838	923	745	685	239	72	72	
I - TRASPORTI, MAGAZZINAGGIO E COMUNICAZIONI	105	1.379	1.904	2.306	1.816	1.395	960	626	194	68	26	
<i>Di cui disoccupati</i>	31	182	158	89	63	38	27	23	1	-	-	
Imprenditori e liberi professionisti	-	10	26	42	39	24	26	21	11	8	7	
Lavoratori in proprio	5	29	53	57	73	67	52	42	25	7	7	
Soci di cooperative	-	17	10	5	12	8	7	5	-	-	-	
Coadiuvanti	4	13	18	15	22	26	24	23	12	2	1	
Dirigenti	-	1	5	19	15	17	23	16	8	6	-	
Direttivi, quadri, impiegati	53	1.144	1.564	1.794	1.417	1.078	722	428	107	34	8	
Altri lavoratori dipendenti	43	165	228	374	238	175	106	91	31	11	3	
J - INTERMEDIAZIONE MONETARIA E FINANZIARIA	174	1.892	2.395	2.850	1.978	1.536	836	512	117	57	23	
<i>Di cui disoccupati</i>	36	116	119	91	34	39	22	11	2	3	-	
Imprenditori e liberi professionisti	-	28	68	84	56	57	59	43	11	11	10	
Lavoratori in proprio	3	33	52	55	49	51	36	31	12	7	5	
Soci di cooperative	-	7	6	1	4	4	1	2	-	1	-	
Coadiuvanti	8	10	17	13	11	24	16	13	6	1	-	
Dirigenti	-	-	6	9	16	22	9	12	1	-	1	
Direttivi, quadri, impiegati	119	1.754	2.201	2.640	1.802	1.328	686	388	75	30	7	
Altri lavoratori dipendenti	44	60	45	48	40	50	29	23	12	7	-	
K - ATTIVITÀ IMMOBILIARI, NOLEGGIO, INFORMATICA, RICERCA, ALTRE ATTIVITÀ PROFESSIONALI E IMPRENDITORIALI	766	6.735	7.702	5.239	3.614	3.167	2.365	1.882	674	243	113	
<i>Di cui disoccupati</i>	101	643	784	544	356	239	155	104	31	6	-	
Imprenditori e liberi professionisti	1	141	641	699	555	416	337	223	119	60	52	
Lavoratori in proprio	11	164	401	430	336	359	284	238	113	52	18	
Soci di cooperative	3	44	56	40	27	27	25	14	2	4	2	
Coadiuvanti	21	37	57	62	55	58	54	42	17	9	8	
Dirigenti	-	3	10	22	22	44	23	19	6	2	1	
Direttivi, quadri, impiegati	395	5.033	5.187	2.954	1.654	1.218	742	469	107	38	22	
Altri lavoratori dipendenti	335	1.313	1.350	1.032	965	1.045	900	877	310	78	10	
L - PUBBLICA AMMINISTRAZIONE E DIFESA; ASSICURAZIONE SOCIALE OBBLIGATORIA	108	1.243	4.033	5.181	4.407	3.073	1.813	1.211	547	245	80	
<i>Di cui disoccupati</i>	34	62	63	48	35	22	20	11	5	-	-	
Imprenditori e liberi professionisti	-	3	21	28	21	11	10	6	6	2	2	
Lavoratori in proprio	-	3	11	15	7	8	3	5	2	2	1	
Soci di cooperative	-	-	1	1	2	-	1	2	-	-	-	
Coadiuvanti	7	-	3	1	-	-	1	3	-	-	1	
Dirigenti	-	1	34	81	131	103	65	72	31	26	10	
Direttivi, quadri, impiegati	50	945	3.259	4.337	3.657	2.441	1.313	748	275	143	21	
Altri lavoratori dipendenti	51	291	704	718	589	510	420	375	233	72	45	
M - ISTRUZIONE	124	1.234	4.494	6.845	8.648	7.838	4.858	3.620	1.985	933	401	
<i>Di cui disoccupati</i>	37	179	433	338	205	117	63	29	10	-	-	
Imprenditori e liberi professionisti	2	25	96	110	87	71	55	49	16	11	5	
Lavoratori in proprio	2	19	104	129	156	159	108	86	62	28	17	
Soci di cooperative	2	13	13	11	11	8	11	11	6	3	19	
Coadiuvanti	4	7	23	17	14	21	12	11	6	7	9	
Dirigenti	-	1	33	48	84	163	123	89	55	55	25	
Direttivi, quadri, impiegati	60	863	3.256	5.139	6.644	5.703	3.101	1.914	875	476	200	
Altri lavoratori dipendenti	54	306	969	1.391	1.652	1.713	1.448	1.460	965	353	126	
N - SANITÀ E ALTRI SERVIZI SOCIALI	329	3.010	5.179	4.871	4.256	3.472	2.417	1.912	818	325	276	
<i>Di cui disoccupati</i>	71	182	249	202	146	81	59	40	13	7	-	
Imprenditori e liberi professionisti	1	43	280	460	447	210	99	87	54	48	29	
Lavoratori in proprio	5	50	86	92	97	93	92	72	23	15	14	
Soci di cooperative	2	49	127	85	35	27	20	13	9	3	8	
Coadiuvanti	13	15	17	24	12	15	14	12	5	3	9	
Dirigenti	-	2	17	60	94	86	45	45	25	22	12	
Direttivi, quadri, impiegati	104	1.540	2.778	2.338	1.808	1.285	795	579	251	102	82	
Altri lavoratori dipendenti	204	1.311	1.874	1.812	1.763	1.756	1.352	1.104	451	132	122	

Tavola 4.3 segue - Popolazione residente attiva e non attiva per classe di età e sesso; attiva per sezione di attività economica e posizione nella professione; non attiva per condizione non professionale

ATTIVITÀ ECONOMICHE POSIZIONE NELLA PROFESSIONE	CLASSI DI ETÀ (anni)											
	Meno di 14	14-19	20-24	25-29	30-34	35-39	40-44	45-49	50-54	55-59	60-64	65 e più
FEMMINE												
O - ALTRI SERVIZI PUBBLICI, SOCIALI E PERSONALI	-	1.324	3.030	3.442	2.556	2.076	2.108	1.578	1.220	566	195	113
<i>Di cui disoccupati</i>	-	183	479	486	299	182	128	101	53	20	1	-
Imprenditori e liberi professionisti	-	1	63	200	173	124	112	76	55	35	19	14
Lavoratori in proprio	-	22	468	931	833	766	910	673	494	280	95	64
Soci di cooperative	-	4	35	34	43	29	21	7	4	4	-	2
Coadiuvanti	-	51	87	99	59	41	49	40	40	21	5	2
Dirigenti	-	-	1	7	16	13	19	15	9	8	4	2
Direttivi, quadri, impiegati	-	53	702	1.048	789	544	491	354	252	91	24	5
Altri lavoratori dipendenti	-	1.193	1.674	1.123	643	559	506	413	366	127	48	24
P - SERVIZI DOMESTICI PRESSO FAMIGLIE E CONVIVENZE	-	114	682	974	872	922	1.116	1.250	1.343	492	179	92
<i>Di cui disoccupati</i>	-	22	107	167	127	95	72	84	72	20	4	-
Imprenditori e liberi professionisti	-	-	2	8	3	2	3	2	3	1	2	-
Lavoratori in proprio	-	9	50	110	106	121	142	178	197	66	33	12
Soci di cooperative	-	-	5	4	1	3	3	3	3	2	1	-
Coadiuvanti	-	6	6	20	20	22	22	24	30	7	5	3
Dirigenti	-	-	-	-	-	-	-	-	-	-	-	-
Direttivi, quadri, impiegati	-	5	52	55	46	39	49	46	89	17	1	4
Altri lavoratori dipendenti	-	94	567	777	696	735	897	997	1.071	399	137	73
Q - ORGANIZZAZIONI ED ORGANISMI EXTRATERRITORIALI	-	-	1	6	9	11	2	5	3	1	2	-
<i>Di cui disoccupati</i>	-	-	-	-	1	1	-	-	1	-	-	-
Imprenditori e liberi professionisti	-	-	-	1	2	-	-	-	-	-	-	-
Lavoratori in proprio	-	-	-	-	-	-	-	-	-	-	-	-
Soci di cooperative	-	-	-	-	-	-	-	-	-	-	-	-
Coadiuvanti	-	-	-	-	-	-	-	-	-	-	-	-
Dirigenti	-	-	-	-	-	-	-	-	-	-	-	-
Direttivi, quadri, impiegati	-	-	-	5	7	10	2	5	3	1	2	-
Altri lavoratori dipendenti	-	-	1	-	-	1	-	-	-	-	-	-
In cerca di prima occupazione	-	14.417	14.293	7.141	3.029	1.353	205	-	-	-	-	-
TOTALE POPOLAZIONE ATTIVA	-	23.178	58.657	66.382	58.871	53.676	51.675	39.257	31.091	12.450	4.614	2.574
Scolari e studenti	78.332	60.058	18.340	4.387	663	238	36	-	-	-	-	-
Casalinghe	-	2.332	6.111	14.648	19.180	22.037	29.867	33.448	43.346	37.869	32.634	71.473
Ritirati dal lavoro	-	1.053	261	402	422	906	2.458	3.247	8.964	23.556	32.201	114.590
Altri	50.718	812	805	1.256	1.102	1.017	1.242	1.344	1.948	2.819	3.569	17.904
TOTALE POPOLAZIONE NON ATTIVA	129.050	64.255	25.517	20.693	21.367	24.198	33.603	38.039	54.258	64.244	68.404	203.967

Tavola 4.4 - Popolazione residente attiva e non attiva per stato civile e sesso; attiva per sezione di attività economica e posizione nella professione; non attiva per condizione non professionale

ATTIVITÀ ECONOMICHE POSIZIONE NELLA PROFESSIONE	Cellibi e nubili	Coniugati	Separati legalmente	Divorziati	Vedovi	Totale
	TOTALE					
Condizione professionale	272.361	616.162	24.440	17.121	13.821	943.905
<i>Di cui disoccupati</i>	24.600	27.018	2.312	1.358	715	56.003
Imprenditori e liberi professionisti	11.959	37.676	1.907	1.578	963	54.083
Lavoratori in proprio	27.658	106.456	3.912	2.808	3.177	144.011
Soci di cooperative	1.558	2.672	162	93	65	4.550
Coadiuvanti	6.803	14.693	203	126	207	22.032
Dirigenti	2.002	14.486	553	429	205	17.675
Direttivi, quadri, impiegati	90.949	187.393	8.076	6.401	2.935	295.754
Altri lavoratori dipendenti	131.432	252.786	9.627	5.686	6.269	405.800
A - AGRICOLTURA, CACCIA E SILVICOLTURA	6.700	15.716	184	135	678	23.413
<i>Di cui disoccupati</i>	392	450	15	17	20	894
Imprenditori e liberi professionisti	299	991	8	13	44	1.355
Lavoratori in proprio	3.775	10.414	102	67	529	14.887
Soci di cooperative	56	64	3	2	3	128
Coadiuvanti	1.224	2.475	11	6	56	3.772
Dirigenti	14	44	2	-	1	61
Direttivi, quadri, impiegati	240	321	18	8	6	593
Altri lavoratori dipendenti	1.092	1.407	40	39	39	2.617
B - PESCA, PISCICOLTURA E SERVIZI CONNESSI	14	40	1	-	-	55
<i>Di cui disoccupati</i>	3	1	-	-	-	4
Imprenditori e liberi professionisti	1	-	-	-	-	1
Lavoratori in proprio	4	17	-	-	-	21
Soci di cooperative	-	-	-	-	-	-
Coadiuvanti	2	5	-	-	-	7
Dirigenti	-	-	-	-	-	-
Direttivi, quadri, impiegati	1	3	1	-	-	5
Altri lavoratori dipendenti	6	15	-	-	-	21
C - ESTRAZIONE DI MINERALI	246	646	19	11	7	929
<i>Di cui disoccupati</i>	10	40	-	1	2	53
Imprenditori e liberi professionisti	7	33	1	2	-	43
Lavoratori in proprio	17	75	2	1	-	95
Soci di cooperative	2	2	-	-	-	4
Coadiuvanti	7	4	-	-	-	11
Dirigenti	-	8	-	-	-	8
Direttivi, quadri, impiegati	47	112	5	2	3	169
Altri lavoratori dipendenti	166	412	11	6	4	599
D - ATTIVITÀ MANIFATTURIERE	96.871	237.533	7.572	5.134	4.357	351.467
<i>Di cui disoccupati</i>	8.241	11.186	810	489	319	21.045
Imprenditori e liberi professionisti	1.667	7.319	323	253	196	9.758
Lavoratori in proprio	4.484	18.966	660	484	433	25.027
Soci di cooperative	191	493	12	9	11	716
Coadiuvanti	1.110	2.141	28	11	17	3.307
Dirigenti	484	5.410	175	139	68	6.276
Direttivi, quadri, impiegati	23.886	58.910	2.040	1.612	759	87.207
Altri lavoratori dipendenti	65.049	144.294	4.334	2.626	2.873	219.176
E - PRODUZIONE E DISTRIBUZIONE DI ENERGIA ELETTRICA, GAS E ACQUA	2.022	6.866	220	188	98	9.394
<i>Di cui disoccupati</i>	105	80	7	7	3	202
Imprenditori e liberi professionisti	15	56	6	3	2	82
Lavoratori in proprio	22	66	5	1	2	96
Soci di cooperative	-	2	-	-	-	2
Coadiuvanti	5	6	-	-	-	11
Dirigenti	12	149	2	5	2	170
Direttivi, quadri, impiegati	1.242	4.068	132	143	62	5.647
Altri lavoratori dipendenti	726	2.519	75	36	30	3.386
F - COSTRUZIONI	18.910	34.733	1.119	639	414	55.815
<i>Di cui disoccupati</i>	2.788	2.357	189	105	47	5.486
Imprenditori e liberi professionisti	599	3.028	105	67	44	3.843
Lavoratori in proprio	2.704	11.996	319	201	130	15.350
Soci di cooperative	71	189	15	4	-	279
Coadiuvanti	623	533	11	5	7	1.179
Dirigenti	44	359	9	9	4	425
Direttivi, quadri, impiegati	2.301	3.411	142	104	30	5.988
Altri lavoratori dipendenti	12.568	15.217	518	249	199	28.751
G - COMMERCIO ALL'INGROSSO E AL DETTAGLIO; RIPARAZIONE DI AUTOVEICOLI, MOTOCICLI E DI BENI PERSONALI E PER LA CASA	38.372	88.642	3.578	2.555	2.260	135.407
<i>Di cui disoccupati</i>	4.250	4.909	460	257	111	9.987
Imprenditori e liberi professionisti	2.215	8.323	386	360	275	11.559
Lavoratori in proprio	8.780	39.731	1.466	1.071	1.301	52.349
Soci di cooperative	186	479	23	14	14	716
Coadiuvanti	2.210	6.600	84	56	77	9.027
Dirigenti	100	731	29	19	8	887
Direttivi, quadri, impiegati	9.736	16.390	852	585	308	27.871
Altri lavoratori dipendenti	15.145	16.388	738	450	277	32.998

Tavola 4.4 segue - Popolazione residente attiva e non attiva per stato civile e sesso; attiva per sezione di attività economica e posizione nella professione; non attiva per condizione non professionale

ATTIVITÀ ECONOMICHE POSIZIONE NELLA PROFESSIONE	Celibi e nubili	Coniugati	Separati legalmente	Divorziati	Vedovi	Totale
TOTALE						
H - ALBERGHI E RISTORANTI	10.387	16.042	896	588	574	28.487
<i>Di cui disoccupati</i>	<i>2.301</i>	<i>1.408</i>	<i>178</i>	<i>102</i>	<i>45</i>	<i>4.034</i>
Imprenditori e liberi professionisti	281	896	33	48	27	1.285
Lavoratori in proprio	1.616	5.947	283	190	204	8.240
Soci di cooperative	118	145	11	5	8	287
Coadiuvanti	665	1.418	24	14	19	2.140
Dirigenti	35	113	4	4	5	161
Direttivi, quadri, impiegati	834	958	64	55	31	1.942
Altri lavoratori dipendenti	6.838	6.565	477	272	280	14.432
I - TRASPORTI, MAGAZZINAGGIO E COMUNICAZIONI	11.909	34.191	1.331	827	464	48.722
<i>Di cui disoccupati</i>	<i>863</i>	<i>855</i>	<i>60</i>	<i>47</i>	<i>16</i>	<i>1.841</i>
Imprenditori e liberi professionisti	204	724	31	31	24	1.014
Lavoratori in proprio	1.305	5.260	219	127	84	6.995
Soci di cooperative	170	503	21	6	5	705
Coadiuvanti	175	269	9	6	4	463
Dirigenti	65	567	18	16	12	678
Direttivi, quadri, impiegati	5.468	13.520	540	382	181	20.091
Altri lavoratori dipendenti	4.522	13.348	493	259	154	18.776
J - INTERMEDIAZIONE MONETARIA E FINANZIARIA	8.570	18.819	860	679	268	29.196
<i>Di cui disoccupati</i>	<i>350</i>	<i>309</i>	<i>29</i>	<i>17</i>	<i>4</i>	<i>709</i>
Imprenditori e liberi professionisti	504	1.467	106	77	25	2.179
Lavoratori in proprio	272	680	45	28	22	1.047
Soci di cooperative	16	28	1	1	-	46
Coadiuvanti	63	100	-	2	1	166
Dirigenti	71	956	32	18	6	1.083
Direttivi, quadri, impiegati	7.309	14.998	644	533	202	23.686
Altri lavoratori dipendenti	335	590	32	20	12	989
K - ATTIVITÀ IMMOBILIARI, NOLEGGIO, INFORMATICA, RICERCA, ALTRE ATTIVITÀ PROFESSIONALI E IMPRENDITORIALI	24.379	38.449	2.205	1.455	840	67.328
<i>Di cui disoccupati</i>	<i>1.760</i>	<i>1.969</i>	<i>197</i>	<i>110</i>	<i>55</i>	<i>4.091</i>
Imprenditori e liberi professionisti	3.594	9.262	562	418	196	14.032
Lavoratori in proprio	1.640	4.191	249	191	104	6.375
Soci di cooperative	182	260	21	11	9	483
Coadiuvanti	182	407	11	9	5	614
Dirigenti	131	1.095	59	30	5	1.320
Direttivi, quadri, impiegati	14.133	14.356	711	518	187	29.905
Altri lavoratori dipendenti	4.517	8.878	592	278	334	14.599
L - PUBBLICA AMMINISTRAZIONE E DIFESA; ASSICURAZIONE SOCIALE OBBLIGATORIA	15.340	35.590	1.587	1.123	653	54.293
<i>Di cui disoccupati</i>	<i>334</i>	<i>225</i>	<i>21</i>	<i>15</i>	<i>2</i>	<i>597</i>
Imprenditori e liberi professionisti	77	107	11	11	4	210
Lavoratori in proprio	56	96	9	7	3	171
Soci di cooperative	5	11	-	-	-	16
Coadiuvanti	17	7	1	-	-	25
Dirigenti	311	1.820	63	53	33	2.280
Direttivi, quadri, impiegati	8.387	20.573	1.000	806	352	31.118
Altri lavoratori dipendenti	6.487	12.976	503	246	261	20.473
M - ISTRUZIONE	12.189	38.391	1.638	1.366	1.434	55.018
<i>Di cui disoccupati</i>	<i>754</i>	<i>940</i>	<i>68</i>	<i>34</i>	<i>18</i>	<i>1.814</i>
Imprenditori e liberi professionisti	320	540	38	38	18	954
Lavoratori in proprio	303	860	52	35	42	1.292
Soci di cooperative	90	43	3	3	3	142
Coadiuvanti	72	108	2	1	5	188
Dirigenti	334	1.377	60	47	39	1.857
Direttivi, quadri, impiegati	8.643	25.732	1.057	931	533	36.896
Altri lavoratori dipendenti	2.427	9.731	426	311	794	13.689
N - SANITÀ E ALTRI SERVIZI SOCIALI	12.651	25.975	1.596	1.236	798	42.256
<i>Di cui disoccupati</i>	<i>703</i>	<i>667</i>	<i>77</i>	<i>43</i>	<i>20</i>	<i>1.510</i>
Imprenditori e liberi professionisti	1.355	3.703	179	120	71	5.428
Lavoratori in proprio	459	1.032	64	60	41	1.656
Soci di cooperative	288	230	29	20	8	575
Coadiuvanti	89	90	8	2	1	190
Dirigenti	253	1.403	77	69	13	1.815
Direttivi, quadri, impiegati	5.626	9.598	559	461	176	16.420
Altri lavoratori dipendenti	4.581	9.919	680	504	488	16.172

Tavola 4.4 segue - Popolazione residente attiva e non attiva per stato civile e sesso; attiva per sezione di attività economica e posizione nella professione; non attiva per condizione non professionale

ATTIVITÀ ECONOMICHE POSIZIONE NELLA PROFESSIONE	Celibi e nubili	Coniugati	Separati legalmente	Divorziati	Vedovi	Totale
	TOTALE					
O - ALTRI SERVIZI PUBBLICI, SOCIALI E PERSONALI	11.642	18.521	1.133	900	564	32.760
<i>Di cui disoccupati</i>	1.447	1.204	132	70	28	2.881
Imprenditori e liberi professionisti	808	1.204	115	136	37	2.300
Lavoratori in proprio	2.008	6.345	361	301	225	9.240
Soci di cooperative	171	206	20	17	3	417
Coadiuvanti	312	424	7	8	6	757
Dirigenti	147	446	23	20	9	645
Direttivi, quadri, impiegati	2.951	4.209	289	245	87	7.781
Altri lavoratori dipendenti	5.245	5.687	318	173	197	11.620
P - SERVIZI DOMESTICI PRESSO FAMIGLIE E CONVIVENZE	2.136	5.964	499	281	411	9.291
<i>Di cui disoccupati</i>	297	417	69	43	25	851
Imprenditori e liberi professionisti	11	21	3	1	-	36
Lavoratori in proprio	213	780	76	44	57	1.170
Soci di cooperative	12	17	3	1	1	34
Coadiuvanti	47	106	7	6	9	175
Dirigenti	-	-	-	-	-	-
Direttivi, quadri, impiegati	126	205	20	12	17	380
Altri lavoratori dipendenti	1.727	4.835	390	217	327	7.496
Q - ORGANIZZAZIONI ED ORGANISMI EXTRA-TERRITORIALI	23	44	2	4	1	74
<i>Di cui disoccupati</i>	2	1	-	1	-	4
Imprenditori e liberi professionisti	2	2	-	-	-	4
Lavoratori in proprio	-	-	-	-	-	-
Soci di cooperative	-	-	-	-	-	-
Coadiuvanti	-	-	-	-	-	-
Dirigenti	1	8	-	-	-	9
Direttivi, quadri, impiegati	19	29	2	4	1	55
Altri lavoratori dipendenti	1	5	-	-	-	6
In cerca di prima occupazione	58.628	9.481	630	249	168	69.156
TOTALE POPOLAZIONE ATTIVA	330.989	625.643	25.070	17.370	13.989	1.013.061
Scolari e studenti	323.180	1.986	76	45	50	325.337
Casalinghe	11.809	242.810	3.343	2.635	52.348	312.945
Ritirati dal lavoro	42.272	258.172	3.885	4.938	96.816	406.083
Altri	136.975	27.029	991	961	13.383	179.339
TOTALE POPOLAZIONE NON ATTIVA	514.236	529.997	8.295	8.579	162.597	1.223.704

Tavola 4.4 segue - Popolazione residente attiva e non attiva per stato civile e sesso; attiva per sezione di attività economica e posizione nella professione; non attiva per condizione non professionale

ATTIVITÀ ECONOMICHE POSIZIONE NELLA PROFESSIONE	Celibi e nubili	Coniugati	Separati legalmente	Divorziati	Vedovi	Totale
MASCHI						
Condizione professionale	172.897	384.706	12.215	7.882	4.218	581.918
<i>Di cui disoccupati</i>	14.442	11.933	1.034	644	237	28.290
Imprenditori e liberi professionisti	8.686	29.124	1.354	999	474	40.637
Lavoratori in proprio	20.611	73.179	2.375	1.596	1.089	98.850
Soci di cooperative	952	1.665	82	44	16	2.759
Coadiuvanti	4.423	3.834	98	56	47	8.458
Dirigenti	1.338	12.789	441	321	124	15.013
Direttivi, quadri, impiegati	41.612	93.695	3.062	2.127	721	141.217
Altri lavoratori dipendenti	95.275	170.420	4.803	2.739	1.747	274.984
A - AGRICOLTURA, CACCIA E SILVICOLTURA	5.468	8.494	130	88	233	14.413
<i>Di cui disoccupati</i>	267	198	14	9	6	494
Imprenditori e liberi professionisti	262	677	7	5	11	962
Lavoratori in proprio	3.276	6.220	76	45	188	9.805
Soci di cooperative	47	45	3	2	1	98
Coadiuvanti	860	391	5	3	15	1.274
Dirigenti	12	28	2	-	-	42
Direttivi, quadri, impiegati	137	157	9	2	-	305
Altri lavoratori dipendenti	874	976	28	31	18	1.927
B - PESCA, PISCICOLTURA E SERVIZI CONNESSI	8	24	-	-	-	32
<i>Di cui disoccupati</i>	2	1	-	-	-	3
Imprenditori e liberi professionisti	1	-	-	-	-	1
Lavoratori in proprio	3	7	-	-	-	10
Soci di cooperative	-	-	-	-	-	-
Coadiuvanti	1	3	-	-	-	4
Dirigenti	-	-	-	-	-	-
Direttivi, quadri, impiegati	-	1	-	-	-	1
Altri lavoratori dipendenti	3	13	-	-	-	16
C - ESTRAZIONE DI MINERALI	217	564	15	11	6	813
<i>Di cui disoccupati</i>	10	36	-	1	2	49
Imprenditori e liberi professionisti	6	29	1	2	-	38
Lavoratori in proprio	16	73	2	1	-	92
Soci di cooperative	2	1	-	-	-	3
Coadiuvanti	7	-	-	-	-	7
Dirigenti	-	7	-	-	-	7
Direttivi, quadri, impiegati	27	65	2	2	2	98
Altri lavoratori dipendenti	159	389	10	6	4	568
D - ATTIVITÀ MANIFATTURIERE	71.602	168.794	4.342	2.760	1.676	249.174
<i>Di cui disoccupati</i>	5.247	4.698	379	238	93	10.655
Imprenditori e liberi professionisti	1.333	5.973	253	182	106	7.847
Lavoratori in proprio	3.535	14.691	452	319	217	19.214
Soci di cooperative	146	299	5	9	5	464
Coadiuvanti	799	583	16	8	3	1.409
Dirigenti	388	5.150	157	116	53	5.864
Direttivi, quadri, impiegati	13.989	37.942	1.009	688	280	53.908
Altri lavoratori dipendenti	51.412	104.156	2.450	1.438	1.012	160.468
E - PRODUZIONE E DISTRIBUZIONE DI ENERGIA ELETTRICA, GAS E ACQUA	1.537	5.553	156	95	46	7.387
<i>Di cui disoccupati</i>	58	35	2	3	1	99
Imprenditori e liberi professionisti	12	46	6	2	-	66
Lavoratori in proprio	20	59	3	1	1	84
Soci di cooperative	-	1	-	-	-	1
Coadiuvanti	4	2	-	-	-	6
Dirigenti	11	147	2	4	1	165
Direttivi, quadri, impiegati	798	2.847	84	55	21	3.805
Altri lavoratori dipendenti	692	2.451	61	33	23	3.260
F - COSTRUZIONI	17.439	32.378	1.013	557	355	51.742
<i>Di cui disoccupati</i>	2.523	2.110	174	91	40	4.938
Imprenditori e liberi professionisti	555	2.847	96	60	32	3.590
Lavoratori in proprio	2.645	11.779	312	198	126	15.060
Soci di cooperative	63	168	15	1	-	247
Coadiuvanti	589	311	8	5	3	916
Dirigenti	37	346	8	7	2	400
Direttivi, quadri, impiegati	1.342	2.099	82	52	14	3.589
Altri lavoratori dipendenti	12.208	14.828	492	234	178	27.940
G - COMMERCIO ALL'INGROSSO E AL DETTAGLIO; RIPARAZIONE DI AUTOVEICOLI, MOTOCICLI E DI BENI PERSONALI E PER LA CASA	22.853	50.678	1.833	1.231	623	77.218
<i>Di cui disoccupati</i>	2.433	2.388	210	127	46	5.204
Imprenditori e liberi professionisti	1.680	6.064	275	214	104	8.337
Lavoratori in proprio	6.136	25.214	854	569	343	33.116
Soci di cooperative	120	290	10	7	1	428
Coadiuvanti	1.324	1.710	37	23	13	3.107
Dirigenti	85	671	25	16	6	803
Direttivi, quadri, impiegati	3.862	6.915	271	182	66	11.296
Altri lavoratori dipendenti	9.646	9.814	361	220	90	20.131

Tavola 4.4 segue - Popolazione residente attiva e non attiva per stato civile e sesso; attiva per sezione di attività economica e posizione nella professione; non attiva per condizione non professionale

ATTIVITÀ ECONOMICHE POSIZIONE NELLA PROFESSIONE	Ceiba e nubili	Coniugati	Separati legalmente	Divorziati	Vedovi	Totale
MASCHI						
H - ALBERGHI E RISTORANTI	5.995	7.273	335	224	93	13.920
<i>Di cui disoccupati</i>	1.252	668	81	47	16	2.064
Imprenditori e liberi professionisti	201	572	19	21	7	820
Lavoratori in proprio	1.096	3.424	151	94	41	4.806
Soci di cooperative	68	62	4	1	-	135
Coadiuvanti	364	415	15	3	4	801
Dirigenti	28	81	1	3	2	115
Direttivi, quadri, impiegati	425	435	15	22	7	904
Altri lavoratori dipendenti	3.813	2.284	130	80	32	6.339
I - TRASPORTI, MAGAZZINAGGIO E COMUNICAZIONI	8.658	27.525	958	535	267	37.943
<i>Di cui disoccupati</i>	567	572	44	33	13	1.229
Imprenditori e liberi professionisti	143	598	28	21	10	800
Lavoratori in proprio	1.226	4.976	194	113	69	6.578
Soci di cooperative	145	466	19	6	5	641
Coadiuvanti	155	134	5	6	3	303
Dirigenti	44	489	16	11	8	568
Direttivi, quadri, impiegati	2.839	8.445	257	151	50	11.742
Altri lavoratori dipendenti	4.106	12.417	439	227	122	17.311
J - INTERMEDIAZIONE MONETARIA E FINANZIARIA	4.297	11.664	441	321	103	16.826
<i>Di cui disoccupati</i>	133	81	12	8	2	236
Imprenditori e liberi professionisti	403	1.202	77	55	15	1.752
Lavoratori in proprio	195	466	25	19	8	713
Soci di cooperative	6	12	1	1	-	20
Coadiuvanti	33	13	-	1	-	47
Dirigenti	58	900	30	15	4	1.007
Direttivi, quadri, impiegati	3.400	8.672	291	222	71	12.656
Altri lavoratori dipendenti	202	399	17	8	5	631
K - ATTIVITÀ IMMOBILIARI, NOLEGGIO, INFORMATICA, RICERCA, ALTRE ATTIVITÀ PROFESSIONALI E IMPRENDITORIALI	11.854	21.038	1.005	668	263	34.828
<i>Di cui disoccupati</i>	629	415	44	33	7	1.128
Imprenditori e liberi professionisti	2.576	7.405	403	273	131	10.788
Lavoratori in proprio	1.093	2.593	142	104	37	3.969
Soci di cooperative	104	119	8	6	2	239
Coadiuvanti	81	107	3	1	2	194
Dirigenti	95	1.001	49	20	3	1.168
Direttivi, quadri, impiegati	5.588	6.073	231	155	39	12.086
Altri lavoratori dipendenti	2.317	3.740	169	109	49	6.384
L - PUBBLICA AMMINISTRAZIONE E DIFESA; ASSICURAZIONE SOCIALE OBBLIGATORIA	9.642	21.456	687	406	161	32.352
<i>Di cui disoccupati</i>	183	96	7	10	1	297
Imprenditori e liberi professionisti	34	53	6	7	-	100
Lavoratori in proprio	31	72	6	4	1	114
Soci di cooperative	3	6	-	-	-	9
Coadiuvanti	6	3	-	-	-	9
Dirigenti	165	1.468	40	34	19	1.726
Direttivi, quadri, impiegati	3.946	9.336	344	229	74	13.929
Altri lavoratori dipendenti	5.457	10.518	291	132	67	16.465
M - ISTRUZIONE	3.888	9.324	405	285	136	14.038
<i>Di cui disoccupati</i>	259	123	9	11	1	403
Imprenditori e liberi professionisti	151	242	14	17	3	427
Lavoratori in proprio	110	278	22	4	8	422
Soci di cooperative	24	9	-	-	1	34
Coadiuvanti	28	26	1	-	2	57
Dirigenti	154	948	40	26	13	1.181
Direttivi, quadri, impiegati	2.585	5.595	239	187	59	8.665
Altri lavoratori dipendenti	836	2.226	89	51	50	3.252
N - SANITÀ E ALTRI SERVIZI SOCIALI	4.100	10.376	477	322	116	15.391
<i>Di cui disoccupati</i>	279	151	22	6	2	460
Imprenditori e liberi professionisti	821	2.637	109	62	41	3.670
Lavoratori in proprio	282	674	28	24	9	1.017
Soci di cooperative	124	62	8	3	-	197
Coadiuvanti	30	16	3	1	1	51
Dirigenti	137	1.155	55	53	7	1.407
Direttivi, quadri, impiegati	1.380	3.120	140	97	21	4.758
Altri lavoratori dipendenti	1.326	2.712	134	82	37	4.291

Tavola 4.4 segue - Popolazione residente attiva e non attiva per stato civile e sesso; attiva per sezione di attività economica e posizione nella professione; non attiva per condizione non professionale

ATTIVITÀ ECONOMICHE POSIZIONE NELLA PROFESSIONE	Celli e nubili	Coniugati	Separati legalmente	Divorziati	Vedovi	Totale
	MASCHI					
O - ALTRI SERVIZI PUBBLICI, SOCIALI E PERSONALI	4.985	8.696	394	356	121	14.552
<i>Di cui disoccupati</i>	567	321	32	24	5	949
Imprenditori e liberi professionisti	504	772	60	78	14	1.428
Lavoratori in proprio	916	2.550	103	98	37	3.704
Soci di cooperative	96	120	9	8	1	234
Coadiuvanti	141	114	4	4	-	263
Dirigenti	123	390	16	16	6	551
Direttivi, quadri, impiegati	1.277	1.965	88	82	16	3.428
Altri lavoratori dipendenti	1.928	2.785	114	70	47	4.944
P - SERVIZI DOMESTICI PRESSO FAMIGLIE E CONVIVENZE	345	844	24	23	19	1.255
<i>Di cui disoccupati</i>	33	39	4	3	2	81
Imprenditori e liberi professionisti	4	6	-	-	-	10
Lavoratori in proprio	31	103	5	3	4	146
Soci di cooperative	4	5	-	-	-	9
Coadiuvanti	1	6	1	1	1	10
Dirigenti	-	-	-	-	-	-
Direttivi, quadri, impiegati	9	16	-	1	1	27
Altri lavoratori dipendenti	296	708	18	18	13	1.053
Q - ORGANIZZAZIONI ED ORGANISMI EXTRA-TERRITORIALI	9	25	-	-	-	34
<i>Di cui disoccupati</i>	-	1	-	-	-	1
Imprenditori e liberi professionisti	-	1	-	-	-	1
Lavoratori in proprio	-	-	-	-	-	-
Soci di cooperative	-	-	-	-	-	-
Coadiuvanti	-	-	-	-	-	-
Dirigenti	1	8	-	-	-	9
Direttivi, quadri, impiegati	8	12	-	-	-	20
Altri lavoratori dipendenti	-	4	-	-	-	4
In cerca di prima occupazione	27.045	1.439	133	70	31	28.718
TOTALE POPOLAZIONE ATTIVA	199.942	386.145	12.348	7.952	4.249	610.636
Scolari e studenti	162.789	439	23	14	18	163.283
Casalinghe	-	-	-	-	-	-
Ritirati dal lavoro	18.421	172.851	2.254	2.170	22.327	218.023
Altri	75.342	16.244	562	480	2.175	94.803
TOTALE POPOLAZIONE NON ATTIVA	256.552	189.534	2.839	2.664	24.520	476.109

Tavola 4.4 segue - Popolazione residente attiva e non attiva per stato civile e sesso; attiva per sezione di attività economica e posizione nella professione; non attiva per condizione non professionale

ATTIVITÀ ECONOMICHE POSIZIONE NELLA PROFESSIONE	Celibi e nubili	Coniugati	Separati legalmente	Divorziati	Vedovi	Totale
FEMMINE						
Condizione professionale	99.464	231.456	12.225	9.239	9.603	361.987
<i>Di cui disoccupati</i>	<i>10.158</i>	<i>15.085</i>	<i>1.278</i>	<i>714</i>	<i>478</i>	<i>27.713</i>
Imprenditori e liberi professionisti	3.273	8.552	553	579	489	13.446
Lavoratori in proprio	7.047	33.277	1.537	1.212	2.088	45.161
Soci di cooperative	606	1.007	80	49	49	1.791
Coadiuvanti	2.380	10.859	105	70	160	13.574
Dirigenti	664	1.697	112	108	81	2.662
Direttivi, quadri, impiegati	49.337	93.698	5.014	4.274	2.214	154.537
Altri lavoratori dipendenti	36.157	82.366	4.824	2.947	4.522	130.816
A - AGRICOLTURA, CACCIA E SILVICOLTURA	1.232	7.222	54	47	445	9.000
<i>Di cui disoccupati</i>	<i>125</i>	<i>252</i>	<i>1</i>	<i>8</i>	<i>14</i>	<i>400</i>
Imprenditori e liberi professionisti	37	314	1	8	33	393
Lavoratori in proprio	499	4.194	26	22	341	5.082
Soci di cooperative	9	19	-	-	2	30
Coadiuvanti	364	2.084	6	3	41	2.498
Dirigenti	2	16	-	-	1	19
Direttivi, quadri, impiegati	103	164	9	6	6	288
Altri lavoratori dipendenti	218	431	12	8	21	690
B - PESCA, PISCICOLTURA E SERVIZI CONNESSI	6	16	1	-	-	23
<i>Di cui disoccupati</i>	<i>1</i>	<i>-</i>	<i>-</i>	<i>-</i>	<i>-</i>	<i>1</i>
Imprenditori e liberi professionisti	-	-	-	-	-	-
Lavoratori in proprio	1	10	-	-	-	11
Soci di cooperative	-	-	-	-	-	-
Coadiuvanti	1	2	-	-	-	3
Dirigenti	-	-	-	-	-	-
Direttivi, quadri, impiegati	1	2	1	-	-	4
Altri lavoratori dipendenti	3	2	-	-	-	5
C - ESTRAZIONE DI MINERALI	29	82	4	-	1	116
<i>Di cui disoccupati</i>	<i>-</i>	<i>4</i>	<i>-</i>	<i>-</i>	<i>-</i>	<i>4</i>
Imprenditori e liberi professionisti	1	4	-	-	-	5
Lavoratori in proprio	1	2	-	-	-	3
Soci di cooperative	-	1	-	-	-	1
Coadiuvanti	-	4	-	-	-	4
Dirigenti	-	1	-	-	-	1
Direttivi, quadri, impiegati	20	47	3	-	1	71
Altri lavoratori dipendenti	7	23	1	-	-	31
D - ATTIVITÀ MANIFATTURIERE	25.269	68.739	3.230	2.374	2.681	102.293
<i>Di cui disoccupati</i>	<i>2.994</i>	<i>6.488</i>	<i>431</i>	<i>251</i>	<i>226</i>	<i>10.390</i>
Imprenditori e liberi professionisti	334	1.346	70	71	90	1.911
Lavoratori in proprio	949	4.275	208	165	216	5.813
Soci di cooperative	45	194	7	-	6	252
Coadiuvanti	311	1.558	12	3	14	1.898
Dirigenti	96	260	18	23	15	412
Direttivi, quadri, impiegati	9.897	20.968	1.031	924	479	33.299
Altri lavoratori dipendenti	13.637	40.138	1.884	1.188	1.861	58.708
E - PRODUZIONE E DISTRIBUZIONE DI ENERGIA ELETTRICA, GAS E ACQUA	485	1.313	64	93	52	2.007
<i>Di cui disoccupati</i>	<i>47</i>	<i>45</i>	<i>5</i>	<i>4</i>	<i>2</i>	<i>103</i>
Imprenditori e liberi professionisti	3	10	-	1	2	16
Lavoratori in proprio	2	7	2	-	1	12
Soci di cooperative	-	1	-	-	-	1
Coadiuvanti	1	4	-	-	-	5
Dirigenti	1	2	-	1	1	5
Direttivi, quadri, impiegati	444	1.221	48	88	41	1.842
Altri lavoratori dipendenti	34	68	14	3	7	126
F - COSTRUZIONI	1.471	2.355	106	82	59	4.073
<i>Di cui disoccupati</i>	<i>265</i>	<i>247</i>	<i>15</i>	<i>14</i>	<i>7</i>	<i>548</i>
Imprenditori e liberi professionisti	44	181	9	7	12	253
Lavoratori in proprio	59	217	7	3	4	290
Soci di cooperative	8	21	-	3	-	32
Coadiuvanti	34	222	3	-	4	263
Dirigenti	7	13	1	2	2	25
Direttivi, quadri, impiegati	959	1.312	60	52	16	2.399
Altri lavoratori dipendenti	360	389	26	15	21	811
G - COMMERCIO ALL'INGROSSO E AL DETTAGLIO; RIPARAZIONE DI AUTOVEICOLI, MOTOCICLI E DI BENI PERSONALI E PER LA CASA	15.519	37.964	1.745	1.324	1.637	58.189
<i>Di cui disoccupati</i>	<i>1.817</i>	<i>2.521</i>	<i>250</i>	<i>130</i>	<i>65</i>	<i>4.783</i>
Imprenditori e liberi professionisti	535	2.259	111	146	171	3.222
Lavoratori in proprio	2.644	14.517	612	502	958	19.233
Soci di cooperative	66	189	13	7	13	288
Coadiuvanti	886	4.890	47	33	64	5.920
Dirigenti	15	60	4	3	2	84
Direttivi, quadri, impiegati	5.874	9.475	581	403	242	16.575
Altri lavoratori dipendenti	5.499	6.574	377	230	187	12.867

Tavola 4.4 segue - Popolazione residente attiva e non attiva per stato civile e sesso; attiva per sezione di attività economica e posizione nella professione; non attiva per condizione non professionale

ATTIVITÀ ECONOMICHE POSIZIONE NELLA PROFESSIONE	Celibi e nubili	Coniugati	Separati legalmente	Divorziati	Vedovi	Totale
FEMMINE						
H - ALBERGHI E RISTORANTI	4.392	8.769	561	364	481	14.567
<i>Di cui disoccupati</i>	1.049	740	97	55	29	1.970
Imprenditori e liberi professionisti	80	324	14	27	20	465
Lavoratori in proprio	520	2.523	132	96	163	3.434
Soci di cooperative	50	83	7	4	8	152
Coadiuvanti	301	1.003	9	11	15	1.339
Dirigenti	7	32	3	1	3	46
Direttivi, quadri, impiegati	409	523	49	33	24	1.038
Altri lavoratori dipendenti	3.025	4.281	347	192	248	8.093
I - TRASPORTI, MAGAZZINAGGIO E COMUNICAZIONI	3.251	6.666	373	292	197	10.779
<i>Di cui disoccupati</i>	296	283	16	14	3	612
Imprenditori e liberi professionisti	61	126	3	10	14	214
Lavoratori in proprio	79	284	25	14	15	417
Soci di cooperative	25	37	2	-	-	64
Coadiuvanti	20	135	4	-	1	160
Dirigenti	21	78	2	5	4	110
Direttivi, quadri, impiegati	2.629	5.075	283	231	131	8.349
Altri lavoratori dipendenti	416	931	54	32	32	1.465
J - INTERMEDIAZIONE MONETARIA E FINANZIARIA	4.273	7.155	419	358	165	12.370
<i>Di cui disoccupati</i>	217	228	17	9	2	473
Imprenditori e liberi professionisti	101	265	29	22	10	427
Lavoratori in proprio	77	214	20	9	14	334
Soci di cooperative	10	16	-	-	-	26
Coadiuvanti	30	87	-	1	1	119
Dirigenti	13	56	2	3	2	76
Direttivi, quadri, impiegati	3.909	6.326	353	311	131	11.030
Altri lavoratori dipendenti	133	191	15	12	7	358
K - ATTIVITÀ IMMOBILIARI, NOLEGGIO, INFORMATICA, RICERCA, ALTRE ATTIVITÀ PROFESSIONALI E IMPRENDITORIALI	12.525	17.411	1.200	787	577	32.500
<i>Di cui disoccupati</i>	1.131	1.554	153	77	48	2.963
Imprenditori e liberi professionisti	1.018	1.857	159	145	65	3.244
Lavoratori in proprio	547	1.598	107	87	67	2.406
Soci di cooperative	78	141	13	5	7	244
Coadiuvanti	101	300	8	8	3	420
Dirigenti	36	94	10	10	2	152
Direttivi, quadri, impiegati	8.545	8.283	480	363	148	17.819
Altri lavoratori dipendenti	2.200	5.138	423	169	285	8.215
L - PUBBLICA AMMINISTRAZIONE E DIFESA; ASSICURAZIONE SOCIALE OBBLIGATORIA	5.698	14.134	900	717	492	21.941
<i>Di cui disoccupati</i>	151	129	14	5	1	300
Imprenditori e liberi professionisti	43	54	5	4	4	110
Lavoratori in proprio	25	24	3	3	2	57
Soci di cooperative	2	5	-	-	-	7
Coadiuvanti	11	4	1	-	-	16
Dirigenti	146	352	23	19	14	554
Direttivi, quadri, impiegati	4.441	11.237	656	577	278	17.189
Altri lavoratori dipendenti	1.030	2.458	212	114	194	4.008
M - ISTRUZIONE	8.301	29.067	1.233	1.081	1.298	40.980
<i>Di cui disoccupati</i>	495	817	59	23	17	1.411
Imprenditori e liberi professionisti	169	298	24	21	15	527
Lavoratori in proprio	193	582	30	31	34	870
Soci di cooperative	66	34	3	3	2	108
Coadiuvanti	44	82	1	1	3	131
Dirigenti	180	429	20	21	26	676
Direttivi, quadri, impiegati	6.058	20.137	818	744	474	28.231
Altri lavoratori dipendenti	1.591	7.505	337	260	744	10.437
N - SANITÀ E ALTRI SERVIZI SOCIALI	8.551	15.599	1.119	914	682	26.865
<i>Di cui disoccupati</i>	424	516	55	37	18	1.050
Imprenditori e liberi professionisti	534	1.066	70	58	30	1.758
Lavoratori in proprio	177	358	36	36	32	639
Soci di cooperative	164	168	21	17	8	378
Coadiuvanti	59	74	5	1	-	139
Dirigenti	116	248	22	16	6	408
Direttivi, quadri, impiegati	4.246	6.478	419	364	155	11.662
Altri lavoratori dipendenti	3.255	7.207	546	422	451	11.881

Tavola 4.4 segue - Popolazione residente attiva e non attiva per stato civile e sesso; attiva per sezione di attività economica e posizione nella professione; non attiva per condizione non professionale

ATTIVITÀ ECONOMICHE POSIZIONE NELLA PROFESSIONE	Celli e nubili	Coniugati	Separati legalmente	Divorziati	Vedovi	Totale
FEMMINE						
O - ALTRI SERVIZI PUBBLICI, SOCIALI E PERSONALI	6.657	9.825	739	544	443	18.208
<i>Di cui disoccupati</i>	<i>880</i>	<i>883</i>	<i>100</i>	<i>46</i>	<i>23</i>	<i>1.932</i>
Imprenditori e liberi professionisti	304	432	55	58	23	872
Lavoratori in proprio	1.092	3.795	258	203	188	5.536
Soci di cooperative	75	86	11	9	2	183
Coadiuvanti	171	310	3	4	6	494
Dirigenti	24	56	7	4	3	94
Direttivi, quadri, impiegati	1.674	2.244	201	163	71	4.353
Altri lavoratori dipendenti	3.317	2.902	204	103	150	6.676
P - SERVIZI DOMESTICI PRESSO FAMIGLIE E CONVIVENZE	1.791	5.120	475	258	392	8.036
<i>Di cui disoccupati</i>	<i>264</i>	<i>378</i>	<i>65</i>	<i>40</i>	<i>23</i>	<i>770</i>
Imprenditori e liberi professionisti	7	15	3	1	-	26
Lavoratori in proprio	182	677	71	41	53	1.024
Soci di cooperative	8	12	3	1	1	25
Coadiuvanti	46	100	6	5	8	165
Dirigenti	-	-	-	-	-	-
Direttivi, quadri, impiegati	117	189	20	11	16	353
Altri lavoratori dipendenti	1.431	4.127	372	199	314	6.443
Q - ORGANIZZAZIONI ED ORGANISMI EXTRA-TERRITORIALI	14	19	2	4	1	40
<i>Di cui disoccupati</i>	<i>2</i>	<i>-</i>	<i>-</i>	<i>1</i>	<i>-</i>	<i>3</i>
Imprenditori e liberi professionisti	2	1	-	-	-	3
Lavoratori in proprio	-	-	-	-	-	-
Soci di cooperative	-	-	-	-	-	-
Coadiuvanti	-	-	-	-	-	-
Dirigenti	-	-	-	-	-	-
Direttivi, quadri, impiegati	11	17	2	4	1	35
Altri lavoratori dipendenti	1	1	-	-	-	2
In cerca di prima occupazione	31.583	8.042	497	179	137	40.438
TOTALE POPOLAZIONE ATTIVA	131.047	239.498	12.722	9.418	9.740	402.425
Scolari e studenti	160.391	1.547	53	31	32	162.054
Casalinghe	11.809	242.810	3.343	2.635	52.348	312.945
Ritirati dal lavoro	23.851	85.321	1.631	2.768	74.489	188.060
Altri	61.633	10.785	429	481	11.208	84.536
TOTALE POPOLAZIONE NON ATTIVA	257.684	340.463	5.456	5.915	138.077	747.595

Tavola 4.5 - Popolazione residente attiva in condizione professionale per posizione nella professione, sezione, sotto-sezione, divisione e gruppo di attività economica

ATTIVITÀ ECONOMICHE	POSIZIONE NELLA PROFESSIONE								Totale
	Imprenditori e li- beri professio- nisti	Lavoratori in proprio	Soci di coopera- tive	Coadiuvanti	Dirigenti	Direttivi, quadri, impiegati	Altri lavoratori dipendenti		
A AGRICOLTURA, CACCIA E SILVICOLTURA	1.355	14.887	128	3.772	61	593	2.617	23.413	
01 AGRICOLTURA, CACCIA E RELATIVI SER- VIZI	1.338	14.809	123	3.761	55	558	2.450	23.094	
01.1 Coltivazioni agricole; orticoltura, floricoltura	592	5.964	51	1.310	11	179	980	9.087	
01.2 Allevamento di animali	137	1.346	16	531	13	94	380	2.517	
01.3 Coltivazioni agricole associate all'allevamento di animali (attività mista)	535	7.042	43	1.811	26	192	724	10.373	
01.4 Attività dei servizi connessi all'agricoltura e alla zootecnia, esclusi i servizi veterinari	70	448	13	109	4	86	351	1.081	
01.5 Caccia e cattura di animali per allevamento e ri- popolamento di selvaggina, compresi i servizi connessi	4	9	-	-	1	7	15	36	
02 SILVICOLTURA E UTILIZZAZIONE DI AREE FORESTALI E SERVIZI CONNESSI	17	78	5	11	6	35	167	319	
02.0 Silvicoltura e utilizzazione di aree forestali e servizi connessi	17	78	5	11	6	35	167	319	
B PESCA, PISCICOLTURA E SERVIZI CON- NESSI	1	21	-	7	-	5	21	55	
05 PESCA, PISCICOLTURA E SERVIZI CON- NESSI	1	21	-	7	-	5	21	55	
05.0 Pesca, piscicoltura e servizi connessi	1	21	-	7	-	5	21	55	
C ESTRAZIONE DI MINERALI	43	95	4	11	8	169	599	929	
CA ESTRAZIONE DI MINERALI ENERGETICI	5	12	-	1	1	32	31	82	
10 ESTRAZIONE DI CARBON FOSSILE E LI- GNITE; ESTRAZIONE DI TORBA	-	1	-	-	-	2	8	11	
10.1 Estrazione ed agglomerazione di carbon fossile	-	-	-	-	-	-	4	4	
10.2 Estrazione ed agglomerazione di lignite	-	1	-	-	-	-	3	4	
10.3 Estrazione ed agglomerazione di torba	-	-	-	-	-	2	1	3	
11 ESTRAZIONE DI PETROLIO GREGGIO E DI GAS NATURALE; SERVIZI CONNESSI AL- L'ESTRAZIONE DI PETROLIO E DI GAS NA- TURALE, ESCLUSA LA PROSPEZIONE	3	11	-	1	1	28	20	64	
11.1 Estrazione di petrolio greggio e di gas naturale	3	8	-	1	-	19	14	45	
11.2 Attività dei servizi connessi all'estrazione di pe- trolio e di gas, esclusa la prospezione	-	3	-	-	1	9	6	19	
12 ESTRAZIONE DI MINERALI DI URANIO E DI TORIO	2	-	-	-	-	2	3	7	
12.0 Estrazione di minerali di uranio e di torio	2	-	-	-	-	2	3	7	
CB ESTRAZIONE DI MINERALI NON ENERGE- TICI	38	83	4	10	7	137	568	847	
13 ESTRAZIONE DI MINERALI METALLIFERI	2	2	-	1	-	12	44	61	
13.1 Estrazione di minerali di ferro	1	2	-	1	-	3	4	11	
13.2 Estrazione di minerali metallici non ferrosi, ad eccezione dei minerali di uranio e di torio	1	-	-	-	-	9	40	50	
14 ALTRE INDUSTRIE ESTRATTIVE	36	81	4	9	7	125	524	786	
14.1 Estrazione di pietra	9	44	-	4	1	17	83	158	
14.2 Estrazione di ghiaia, sabbia e argilla	24	22	4	4	2	39	193	288	
14.3 Estrazione di minerali per le industrie chimiche e la fabbricazione di concimi	1	-	-	-	-	2	2	5	
14.4 Produzione di sale	-	-	-	-	-	2	5	7	
14.5 Estrazione di altri minerali e prodotti di cava n.c.a.	2	15	-	1	4	65	241	328	
D ATTIVITÀ MANIFATTURIERE	9.758	25.027	716	3.307	6.276	87.207	219.176	351.467	
DA INDUSTRIE ALIMENTARI, DELLE BEVANDE E DEL TABACCO	844	3.502	83	765	190	2.390	6.584	14.358	
15 INDUSTRIE ALIMENTARI E DELLE BE- VANDE	842	3.501	83	765	189	2.353	6.441	14.174	
15.1 Produzione, lavorazione e conservazione di carne e di prodotti a base di carne	317	411	17	20	10	281	693	1.749	
15.2 Lavorazione e conservazione di pesce e di pro- dotti a base di pesce	4	15	-	1	-	9	24	53	
15.3 Lavorazione e conservazione di frutta e ortaggi	9	19	2	6	2	33	90	161	
15.4 Fabbricazione di oli e grassi vegetali e animali	5	5	-	-	7	35	31	83	
15.5 Industria lattiero-casearia	60	122	2	32	18	259	497	990	
15.6 Lavorazione delle granaglie e di prodotti amidacei	20	64	2	12	7	52	119	276	
15.7 Fabbricazione di prodotti per l'alimentazione degli animali	5	4	-	4	1	13	12	39	
15.8 Fabbricazione di altri prodotti alimentari	398	2.801	56	686	107	1.330	4.619	9.997	
15.9 Industria delle bevande	24	60	4	4	37	341	356	826	
16 INDUSTRIA DEL TABACCO	2	1	-	-	1	37	143	184	
16.0 Industria del tabacco	2	1	-	-	1	37	143	184	

Tavola 4.5 segue - Popolazione residente attiva in condizione professionale per posizione nella professione, sezione, sottosezione, divisione e gruppo di attività economica

ATTIVITÀ ECONOMICHE	POSIZIONE NELLA PROFESSIONE								Totale
	Imprenditori e liberi professionisti	Lavoratori in proprio	Soci di cooperative	Coadiuvanti	Dirigenti	Direttivi, quadri, impiegati	Altri lavoratori dipendenti		
DB INDUSTRIE TESSILI E DELL'ABBIGLIAMENTO	682	2.498	73	256	231	3.560	16.847	24.147	
17 INDUSTRIE TESSILI	339	607	25	83	111	1.921	10.077	13.163	
17.1 Preparazione e filatura di fibre tessili	25	61	6	7	12	173	1.440	1.724	
17.2 Tessitura di materie tessili	138	150	6	29	44	1.103	2.840	4.310	
17.3 Finissaggio dei tessuti	14	32	-	1	6	91	261	405	
17.4 Confezionamento di articoli in tessuto, esclusi gli articoli di vestiario	41	110	3	20	5	114	515	808	
17.5 Altre industrie tessili	68	95	2	15	28	273	2.806	3.287	
17.6 Fabbricazione di maglierie	25	74	4	3	9	75	299	489	
17.7 Fabbricazione di articoli in maglieria	28	85	4	8	7	92	1.916	2.140	
18 CONFEZIONE DI ARTICOLI DI VESTIARIO; PREPARAZIONE E TINTURA DI PELLICCE	343	1.891	48	173	120	1.639	6.770	10.984	
18.1 Confezione di vestiario in pelle	6	30	-	5	2	19	83	145	
18.2 Confezione di altri articoli di vestiario ed accessori	311	1.686	43	150	115	1.588	6.421	10.314	
18.3 Preparazione e tintura di pellicce; confezione di articoli in pelliccia	26	175	5	18	3	32	266	525	
DC INDUSTRIE CONCIARIE, FABBRICAZIONE DI PRODOTTI IN CUIOIO, PELLE E SIMILARI	56	175	5	22	18	244	1.254	1.774	
19 PREPARAZIONE E CONCIA DEL CUIOIO; FABBRICAZIONE DI ARTICOLI DA VIAGGIO, BORSE, ARTICOLI DA CORREGGIAIO, SELLERIA E CALZATURE	56	175	5	22	18	244	1.254	1.774	
19.1 Preparazione e concia del cuoio	17	47	4	3	8	94	527	700	
19.2 Fabbricazione di articoli da viaggio, borse, articoli da correggiaio e selleria	37	108	1	14	3	80	497	740	
19.3 Fabbricazione di calzature	2	20	-	5	7	70	230	334	
DD INDUSTRIA DEL LEGNO E DEI PRODOTTI IN LEGNO	220	1.581	14	190	44	477	2.803	5.329	
20 INDUSTRIA DEL LEGNO E DEI PRODOTTI IN LEGNO E SUGHERO, ESCLUSI I MOBILI; FABBRICAZIONE DI ARTICOLI DI PAGLIA E MATERIALI DA INTRECCIO	220	1.581	14	190	44	477	2.803	5.329	
20.1 Taglio, piallatura e trattamento del legno	16	120	2	16	5	42	209	410	
20.2 Fabbricazione di fogli da impiallacciatura; fabbricazione di compensato, pannelli stratificati (ad anima listellata), pannelli di fibre, di particelle ed altri pannelli	10	23	3	8	8	140	838	1.030	
20.3 Fabbricazione di elementi di carpenteria in legno e falegnameria per l'edilizia	130	1.154	7	126	27	198	1.379	3.021	
20.4 Fabbricazione di imballaggi in legno	23	42	1	7	-	34	163	270	
20.5 Fabbricazione di altri prodotti in legno; fabbricazione di articoli in sughero, paglia e materiali da intreccio	41	242	1	33	4	63	214	598	
DE FABBRICAZIONE DELLA PASTA-CARTA, DELLA CARTA E DEI PRODOTTI DI CARTA; STAMPA ED EDITORIA	1.387	1.708	72	222	408	5.773	8.772	18.342	
21 FABBRICAZIONE DELLA PASTA-CARTA, DELLA CARTA E DEI PRODOTTI DI CARTA	250	303	17	42	114	1.542	3.357	5.625	
21.1 Fabbricazione della pasta-carta, della carta e del cartone	32	55	5	12	28	360	821	1.313	
21.2 Fabbricazione di articoli di carta e di cartone	218	248	12	30	86	1.182	2.536	4.312	
22 EDITORIA, STAMPA E RIPRODUZIONE DI SUPPORTI REGISTRATI	1.137	1.405	55	180	294	4.231	5.415	12.717	
22.1 Editoria	637	320	20	8	207	2.025	796	4.013	
22.2 Stampa e attività dei servizi connessi alla stampa	484	1.069	33	172	82	2.125	4.605	8.570	
22.3 Riproduzione di supporti registrati	16	16	2	-	5	81	14	134	
DF FABBRICAZIONE DI COKE, RAFFINERIE DI PETROLIO, TRATTAMENTO DEI COMBUSTIBILI NUCLEARI	18	50	-	8	15	212	283	586	
23 FABBRICAZIONE DI COKE, RAFFINERIE DI PETROLIO, TRATTAMENTO DEI COMBUSTIBILI NUCLEARI	18	50	-	8	15	212	283	586	
23.1 Fabbricazione di prodotti di cokeria	-	-	-	-	-	3	7	10	
23.2 Fabbricazione di prodotti petroliferi raffinati	18	50	-	8	15	206	276	573	
23.3 Trattamento dei combustibili nucleari	-	-	-	-	-	3	-	3	

Tavola 4.5 segue - Popolazione residente attiva in condizione professionale per posizione nella professione, sezione, sottosezione, divisione e gruppo di attività economica

ATTIVITÀ ECONOMICHE	POSIZIONE NELLA PROFESSIONE								Totale
	Imprenditori e liberi professionisti	Lavoratori in proprio	Soci di cooperative	Coadiuvanti	Dirigenti	Direttivi, quadri, impiegati	Altri lavoratori dipendenti		
DG FABBRICAZIONE DI PRODOTTI CHIMICI E DI FIBRE SINTETICHE E ARTIFICIALI	478	400	15	58	295	4.034	4.455	9.735	
24 FABBRICAZIONE DI PRODOTTI CHIMICI E DI FIBRE SINTETICHE E ARTIFICIALI	478	400	15	58	295	4.034	4.455	9.735	
24.1 Fabbricazione di prodotti chimici di base	137	106	3	20	89	966	1.493	2.814	
24.2 Fabbricazione di pesticidi e di altri prodotti chimici per l'agricoltura	2	-	-	-	-	17	8	27	
24.3 Fabbricazione di pitture, vernici e smalti, inchiostri da stampa e mastici	71	76	5	6	20	294	659	1.131	
24.4 Fabbricazione di prodotti farmaceutici e di prodotti chimici e botanici per usi medicinali	98	89	2	12	107	1.673	908	2.889	
24.5 Fabbricazione di saponi e detergenti, di prodotti per la pulizia e la lucidatura, di profumi e prodotti per toletta	113	92	2	11	48	604	886	1.756	
24.6 Fabbricazione di altri prodotti chimici	56	34	3	9	26	467	457	1.052	
24.7 Fabbricazione di fibre sintetiche e artificiali	1	3	-	-	5	13	44	66	
DH FABBRICAZIONE DI ARTICOLI IN GOMMA E MATERIE PLASTICHE	382	702	28	97	171	3.257	11.566	16.203	
25 FABBRICAZIONE DI ARTICOLI IN GOMMA E MATERIE PLASTICHE	382	702	28	97	171	3.257	11.566	16.203	
25.1 Fabbricazione di articoli in gomma	99	263	15	26	82	1.975	6.819	9.279	
25.2 Fabbricazione di articoli in materie plastiche	283	439	13	71	89	1.282	4.747	6.924	
DI FABBRICAZIONE DI PRODOTTI DELLA LAVORAZIONE DI MINERALI NON METALLIFERI	251	610	23	79	124	1.082	2.945	5.114	
26 FABBRICAZIONE DI PRODOTTI DELLA LAVORAZIONE DI MINERALI NON METALLIFERI	251	610	23	79	124	1.082	2.945	5.114	
26.1 Fabbricazione di vetro e di prodotti in vetro	25	92	12	7	26	149	594	905	
26.2 Fabbricazione di prodotti ceramici non refrattari, non destinati all'edilizia; fabbricazione di prodotti ceramici refrattari	34	53	4	4	13	125	211	444	
26.3 Fabbricazione di piastrelle e lastre in ceramica per pavimenti e rivestimenti	5	31	2	1	9	25	102	175	
26.4 Fabbricazione di mattoni, tegole ed altri prodotti per l'edilizia in terracotta	16	33	1	1	1	49	398	499	
26.5 Produzione di cemento, calce, gesso	7	12	1	1	16	74	71	182	
26.6 Fabbricazione di prodotti in calcestruzzo, cemento o gesso	62	109	-	22	29	288	451	961	
26.7 Taglio, modellatura e finitura della pietra	52	164	1	19	9	94	375	714	
26.8 Fabbricazione di altri prodotti in minerali non metalliferi	50	116	2	24	21	278	743	1.234	
DJ PRODUZIONE DI METALLO E FABBRICAZIONE DI PRODOTTI IN METALLO	1.963	4.848	123	601	830	9.905	39.991	58.261	
27 PRODUZIONE DI METALLI E LORO LEGHE	228	419	24	54	182	2.488	13.103	16.498	
27.1 Produzione di ferro, di acciaio e di ferroleghie (CECA)	58	85	4	12	65	743	2.339	3.306	
27.2 Fabbricazione di tubi	32	43	8	9	18	339	944	1.393	
27.3 Altre attività di prima trasformazione del ferro e dell'acciaio e produzione di ferroleghie non CECA	29	83	1	3	23	272	978	1.389	
27.4 Produzione di metalli di base preziosi e non ferrosi	53	104	6	15	27	370	5.921	6.496	
27.5 Fusione di metalli	56	104	5	15	49	764	2.921	3.914	
28 FABBRICAZIONE E LAVORAZIONE DEI PRODOTTI IN METALLO, ESCLUSE MACCHINE E IMPIANTI	1.735	4.429	99	547	648	7.417	26.888	41.763	
28.1 Fabbricazione di elementi da costruzione in metallo	457	1.296	30	147	54	1.039	4.778	7.801	
28.2 Fabbricazione di cisterne, serbatoi e contenitori in metallo; fabbricazione di radiatori e caldaie per il riscaldamento centrale	32	67	4	12	7	147	853	1.122	
28.3 Fabbricazione di generatori di vapore, escluse le caldaie per riscaldamento centrale ad acqua calda	4	1	-	-	-	10	6	21	
28.4 Fucinatura, imbutitura, stampaggio e profilatura dei metalli; metallurgia delle polveri	260	416	16	57	300	1.483	5.135	7.667	
28.5 Trattamento e rivestimento dei metalli, lavorazioni di meccanica generale per conto terzi	726	1.858	41	224	186	2.869	11.171	17.075	
28.6 Fabbricazione di articoli di coltelleria, utensili e oggetti diversi in metallo	112	168	3	27	44	869	1.897	3.120	
28.7 Fabbricazione di altri prodotti metallici	144	623	5	80	57	1.000	3.048	4.957	

Tavola 4.5 segue - Popolazione residente attiva in condizione professionale per posizione nella professione, sezione, sottosezione, divisione e gruppo di attività economica

ATTIVITÀ ECONOMICHE	POSIZIONE NELLA PROFESSIONE							
	Imprenditori e liberi professionisti	Lavoratori in proprio	Soci di cooperative	Coadiuvanti	Dirigenti	Direttivi, quadri, impiegati	Altri lavoratori dipendenti	Totale
DK FABBRICAZIONE DI MACCHINE ED APPARECCHI MECCANICI COMPRESI L'INSTALLAZIONE, IL MONTAGGIO, LA RIPARAZIONE E LA MANUTENZIONE	1.064	1.900	63	243	708	9.753	21.649	35.380
29 FABBRICAZIONE DI MACCHINE ED APPARECCHI MECCANICI COMPRESI L'INSTALLAZIONE, IL MONTAGGIO, LA RIPARAZIONE E LA MANUTENZIONE	1.064	1.900	63	243	708	9.753	21.649	35.380
29.1 Fabbricazione di macchine e apparecchi per la produzione e l'utilizzazione dell'energia meccanica, esclusi i motori per aeromobili, veicoli e motocicli	118	203	3	20	186	2.032	5.606	8.168
29.2 Fabbricazione di altre macchine di impiego generale	229	540	16	60	94	1.658	2.931	5.528
29.3 Fabbricazione di macchine per l'agricoltura e la silvicoltura	21	102	4	23	12	71	284	517
29.4 Fabbricazione di macchine utensili (compresi parti e accessori, installazione, manutenzione e riparazione)	181	252	14	42	123	1.506	2.735	4.853
29.5 Fabbricazione di altre macchine per impieghi speciali	481	720	23	88	261	4.074	8.019	13.666
29.6 Fabbricazione di armi, sistemi d'arma e munizioni	-	2	-	-	1	18	32	53
29.7 Fabbricazione di apparecchi per uso domestico n.c.a.	34	81	3	10	31	394	2.042	2.595
DL FABBRICAZIONE DI MACCHINE ELETTRICHE E DI APPARECCHIATURE ELETTRICHE ED OTTICHE	1.151	2.974	58	251	756	13.767	17.843	36.800
30 FABBRICAZIONE DI MACCHINE PER UFFICIO, DI ELABORATORI E SISTEMI INFORMATICI	146	130	5	19	312	6.091	4.302	11.005
30.0 Fabbricazione di macchine per ufficio, di elaboratori e sistemi informatici	146	130	5	19	312	6.091	4.302	11.005
31 FABBRICAZIONE DI MACCHINE ED APPARECCHI ELETTRICI N.C.A.	394	805	24	100	189	3.406	6.985	11.903
31.1 Fabbricazione di motori, generatori e trasformatori elettrici	59	92	-	18	33	458	1.414	2.074
31.2 Fabbricazione di apparecchiature per la distribuzione e il controllo dell'elettricità	56	76	8	13	33	764	1.077	2.027
31.3 Fabbricazione di fili e cavi isolati	25	31	1	5	34	627	919	1.642
31.4 Fabbricazione di accumulatori, pile e batterie di pile	7	12	-	1	10	49	109	188
31.5 Fabbricazione di apparecchi di illuminazione e di lampade elettriche	45	101	1	10	12	202	553	924
31.6 Fabbricazione di altri apparecchi elettrici n.c.a.	202	493	14	53	67	1.306	2.913	5.048
32 FABBRICAZIONE DI APPARECCHI RADIO-TELEVISIVI E DI APPARECCHIATURE PER LE COMUNICAZIONI	292	1.202	16	40	156	2.775	4.717	9.198
32.1 Fabbricazione di tubi e valvole elettronici e di altri componenti elettronici	181	850	10	22	104	1.697	3.052	5.916
32.2 Fabbricazione di apparecchi trasmettenti per la radio diffusione e la televisione e di apparecchi per la telefonia e telegrafia su filo	97	334	6	18	47	992	1.467	2.961
32.3 Fabbricazione di apparecchi riceventi per la radiodiffusione e la televisione, di apparecchi per la registrazione e la riproduzione del suono o dell'immagine e di prodotti connessi	14	18	-	-	5	86	198	321
33 FABBRICAZIONE DI APPARECCHI MEDICALI, DI APPARECCHI DI PRECISIONE, DI STRUMENTI OTTICI E DI OROLOGI	319	837	13	92	99	1.495	1.839	4.694
33.1 Fabbricazione di apparecchi medicali e chirurgici e di apparecchi ortopedici	197	600	8	56	36	565	534	1.996
33.2 Fabbricazione di strumenti e apparecchi di misurazione, controllo, prova, navigazione e simili, escluse le apparecchiature di controllo dei processi industriali	73	104	2	16	47	587	658	1.487
33.3 Fabbricazione di apparecchiature per il controllo dei processi industriali	13	6	-	1	8	124	77	229
33.4 Fabbricazione di strumenti ottici e di attrezzature fotografiche	32	124	3	19	8	202	533	921
33.5 Fabbricazione di orologi	4	3	-	-	-	17	37	61

Tavola 4.5 segue - Popolazione residente attiva in condizione professionale per posizione nella professione, sezione, sottosezione, divisione e gruppo di attività economica

ATTIVITÀ ECONOMICHE	POSIZIONE NELLA PROFESSIONE								Totale
	Imprenditori e liberi professionisti	Lavoratori in proprio	Soci di cooperative	Coadiuvanti	Dirigenti	Direttivi, quadri, impiegati	Altri lavoratori dipendenti		
DM FABBRICAZIONE DI MEZZI DI TRASPORTO	832	2.012	123	271	2.391	31.388	79.468	116.485	
34 FABBRICAZIONE DI AUTOVEICOLI, RIMORCHI E SEMIRIMORCHI	754	1.850	113	245	2.119	25.828	74.633	105.542	
34.1 Fabbricazione di autoveicoli	315	1.003	61	105	1.477	19.478	51.214	73.653	
34.2 Fabbricazione di carrozzerie per autoveicoli; fabbricazione di rimorchi e semirimorchi	38	88	9	8	53	992	2.993	4.181	
34.3 Fabbricazione di parti ed accessori per autoveicoli e per loro motori	401	759	43	132	589	5.358	20.426	27.708	
35 FABBRICAZIONE DI ALTRI MEZZI DI TRASPORTO	78	162	10	26	272	5.560	4.835	10.943	
35.1 Industria cantieristica: costruzioni navali e riparazioni di navi e imbarcazioni	8	15	1	3	7	50	85	169	
35.2 Costruzione di locomotive, anche da manovra e di materiale rotabile ferro-tranviario	8	16	3	5	17	221	261	531	
35.3 Costruzione di aeromobili e di veicoli spaziali	38	61	5	8	228	5.107	4.088	9.535	
35.4 Fabbricazione di motocicli e biciclette	19	58	-	8	9	59	203	356	
35.5 Fabbricazione di altri mezzi di trasporto n.c.a.	5	12	1	2	11	123	198	352	
DN ALTRE INDUSTRIE MANIFATTURIERE	430	2.067	36	244	95	1.365	4.716	8.953	
36 FABBRICAZIONE DI MOBILI; ALTRE INDUSTRIE MANIFATTURIERE	398	1.986	36	234	85	1.236	4.541	8.516	
36.1 Fabbricazione di mobili	234	1.440	25	153	35	539	2.468	4.894	
36.2 Gioielleria e oreficeria	26	170	-	26	4	68	172	466	
36.3 Fabbricazione di strumenti musicali	2	18	-	-	2	18	34	74	
36.4 Fabbricazione di articoli sportivi	20	42	-	2	8	62	129	263	
36.5 Fabbricazione di giochi e giocattoli	18	66	6	6	10	113	232	451	
36.6 Altre industrie manifatturiere n.c.a.	98	250	5	47	26	436	1.506	2.368	
37 RECUPERO E PREPARAZIONE PER IL RICICLAGGIO	32	81	-	10	10	129	175	437	
37.1 Recupero e preparazione per il riciclaggio di cascami e rottami metallici	26	59	-	8	2	20	88	203	
37.2 Recupero e preparazione per il riciclaggio di cascami e rottami non metallici	6	22	-	2	8	109	87	234	
E PRODUZIONE E DISTRIBUZIONE DI ENERGIA ELETTRICA, GAS E ACQUA	82	96	2	11	170	5.647	3.386	9.394	
40 PRODUZIONE DI ENERGIA ELETTRICA, DI GAS, DI VAPORE E ACQUA CALDA	57	88	2	8	151	5.125	3.048	8.479	
40.1 Produzione e distribuzione di energia elettrica	38	48	2	5	106	3.670	2.472	6.341	
40.2 Produzione di gas; distribuzione di combustibili gassosi mediante condotta	19	36	-	3	45	1.450	568	2.121	
40.3 Produzione e distribuzione di vapore ed acqua calda	-	4	-	-	-	5	8	17	
41 RACCOLTA, DEPURAZIONE E DISTRIBUZIONE D'ACQUA	25	8	-	3	19	522	338	915	
41.0 Raccolta, depurazione e distribuzione d'acqua	25	8	-	3	19	522	338	915	
F COSTRUZIONI	3.843	15.350	279	1.179	425	5.988	28.751	55.815	
45 COSTRUZIONI	3.843	15.350	279	1.179	425	5.988	28.751	55.815	
45.1 Preparazione del cantiere edile	62	233	8	45	1	58	510	917	
45.2 Costruzione completa o parziale di edifici; genio civile	2.433	6.048	164	529	318	3.965	16.490	29.947	
45.3 Installazione dei servizi in un fabbricato	878	4.407	62	367	87	1.625	8.587	16.013	
45.4 Lavori di completamento degli edifici	468	4.640	45	236	19	330	3.135	8.873	
45.5 Noleggio di macchine e attrezzature per la costruzione o la demolizione, con manovratore	2	22	-	2	-	10	29	65	
G COMMERCIO ALL'INGROSSO E AL DETTAGLIO; RIPARAZIONE DI AUTOVEICOLI, MOTOCICLI E DI BENI PERSONALI E PER LA CASA	11.559	52.349	716	9.027	887	27.871	32.998	135.407	
50 COMMERCIO, MANUTENZIONE E RIPARAZIONE DI AUTOVEICOLI E MOTOCICLI; VENDITA AL DETTAGLIO DI CARBURANTE PER AUTOTRAZIONE	1.517	9.287	159	911	296	4.227	9.386	25.783	
50.1 Commercio di autoveicoli	471	541	17	50	88	1.658	692	3.517	
50.2 Manutenzione e riparazione di autoveicoli	505	6.220	101	497	52	988	7.215	15.578	
50.3 Commercio di parti e accessori di autoveicoli	354	381	13	35	140	1.046	781	2.750	
50.4 Commercio, manutenzione e riparazione di motocicli, accessori e pezzi di ricambio	30	141	2	18	8	298	79	576	
50.5 Vendita al dettaglio di carburanti per autotrazione	157	2.004	26	311	8	237	619	3.362	

Tavola 4.5 segue - Popolazione residente attiva in condizione professionale per posizione nella professione, sezione, sottosezione, divisione e gruppo di attività economica

ATTIVITÀ ECONOMICHE	POSIZIONE NELLA PROFESSIONE							
	Imprenditori e liberi professionisti	Lavoratori in proprio	Soci di cooperative	Coadiuvanti	Dirigenti	Direttivi, quadri, impiegati	Altri lavoratori dipendenti	Totale
51 COMMERCIO ALL'INGROSSO E INTERMEDIARI DEL COMMERCIO, AUTOVEICOLI E MOTOCICLI ESCLUSI	4.717	6.520	153	809	518	9.935	4.836	27.488
51.1 Intermediari del commercio	2.220	2.759	35	226	127	2.186	879	8.432
51.2 Commercio all'ingrosso di materie prime agricole e di animali vivi	48	177	2	46	4	127	162	566
51.3 Commercio all'ingrosso di prodotti alimentari, bevande e tabacco	358	830	45	153	53	872	872	3.183
51.4 Commercio all'ingrosso di altri beni di consumo finale	1.040	1.493	43	202	117	3.458	1.256	7.609
51.5 Commercio all'ingrosso di prodotti intermedi non agricoli, di rottami e cascami	536	722	15	105	75	1.385	864	3.702
51.6 Commercio all'ingrosso di macchinari e attrezzature	347	364	12	49	116	1.442	645	2.975
51.7 Commercio all'ingrosso di altri prodotti	168	175	1	28	26	465	158	1.021
52 COMMERCIO AL DETTAGLIO, ESCLUSO QUELLO DI AUTOVEICOLI E DI MOTOCICLI: RIPARAZIONE DI BENI PERSONALI E PER LA CASA	5.325	36.542	404	7.307	73	13.709	18.776	82.136
52.1 Commercio al dettaglio in esercizi non specializzati	288	1.870	57	418	73	4.765	5.018	12.489
52.2 Commercio al dettaglio di prodotti alimentari, bevande e tabacco in esercizi specializzati	721	7.911	77	2.229	-	960	3.181	15.079
52.3 Commercio al dettaglio di prodotti farmaceutici, medicali, di cosmetici e di articoli di profumeria	353	647	18	259	-	848	652	2.777
52.4 Commercio al dettaglio di altri prodotti (esclusi quelli di seconda mano) in esercizi specializzati	3.403	16.097	204	2.992	-	6.392	7.573	36.661
52.5 Commercio al dettaglio di articoli di seconda mano	57	206	1	35	-	50	50	399
52.6 Commercio al dettaglio al di fuori dei negozi	338	7.636	22	1.237	-	489	811	10.533
52.7 Riparazione di beni di consumo personali e per la casa	165	2.175	25	137	-	205	1.491	4.198
H ALBERGHI E RISTORANTI	1.285	8.240	287	2.140	161	1.942	14.432	28.487
55 ALBERGHI E RISTORANTI	1.285	8.240	287	2.140	161	1.942	14.432	28.487
55.1 Alberghi	169	382	29	154	29	433	1.204	2.400
55.2 Campeggi ed altri alloggi per brevi soggiorni	44	105	11	16	10	90	309	585
55.3 Ristoranti	647	2.919	99	865	85	526	5.073	10.214
55.4 Bar	362	4.516	117	1.052	27	386	3.942	10.402
55.5 Mense e fornitura di pasti preparati	63	318	31	53	10	507	3.904	4.886
I TRASPORTI, MAGAZZINAGGIO E COMUNICAZIONI	1.014	6.995	705	463	678	20.091	18.776	48.722
60 TRASPORTI TERRESTRI; TRASPORTI MEDIANTE CONDOTTE	548	5.540	429	365	197	6.380	11.538	24.997
60.1 Trasporti ferroviari	13	57	19	7	53	3.285	3.272	6.706
60.2 Altri trasporti terrestri	535	5.479	410	357	143	3.077	8.254	18.255
60.3 Trasporti mediante condotte	-	4	-	1	1	18	12	36
61 TRASPORTI MARITTIMI E PER VIE D'ACQUA	2	4	-	-	6	27	15	54
61.1 Trasporti marittimi e costieri	2	2	-	-	6	20	11	41
61.2 Trasporti per vie d'acqua interne (compresi i trasporti lagunari)	-	2	-	-	-	7	4	13
62 TRASPORTI AEREI	2	5	-	2	13	190	50	262
62.1 Trasporti aerei di linea	2	5	-	1	6	134	33	181
62.2 Trasporti aerei non di linea	-	-	-	-	7	50	13	70
62.3 Trasporti spaziali	-	-	-	1	-	6	4	11
63 ATTIVITÀ DI SUPPORTO ED AUSILIARIE DEI TRASPORTI; ATTIVITÀ DELLE AGENZIE DI VIAGGIO	355	1.118	235	76	121	3.653	2.371	7.929
63.1 Movimentazione merci e magazzinaggio	53	277	148	21	15	588	1.019	2.121
63.2 Altre attività connesse ai trasporti	53	493	25	31	34	1.073	864	2.573
63.3 Attività delle agenzie di viaggio e degli operatori turistici; attività di assistenza turistica n.c.a.	147	121	18	13	33	1.044	58	1.434
63.4 Attività delle altre agenzie di trasporto	102	227	44	11	39	948	430	1.801
64 POSTE E TELECOMUNICAZIONI	107	328	41	20	341	9.841	4.802	15.480
64.1 Attività postali e di corriere	35	252	31	19	166	4.733	2.366	7.602
64.2 Telecomunicazioni	72	76	10	1	175	5.108	2.436	7.878

Tavola 4.5 segue - Popolazione residente attiva in condizione professionale per posizione nella professione, sezione, sottosezione, divisione e gruppo di attività economica

ATTIVITÀ ECONOMICHE	POSIZIONE NELLA PROFESSIONE								Totale
	Imprenditori e liberi professionisti	Lavoratori in proprio	Soci di cooperative	Coadiuvanti	Dirigenti	Direttivi, quadri, impiegati	Altri lavoratori dipendenti		
J INTERMEDIAZIONE MONETARIA E FINANZIARIA	2.179	1.047	46	166	1.083	23.686	989	29.196	
65 INTERMEDIAZIONE MONETARIA E FINANZIARIA (ESCLUSE LE ASSICURAZIONI E I FONDI PENSIONE)	585	235	20	30	815	17.457	643	19.785	
65.1 Intermediazione monetaria	91	67	11	25	616	15.838	567	17.215	
65.2 Altre intermediazioni finanziarie	494	168	9	5	199	1.619	76	2.570	
66 ASSICURAZIONI E FONDI PENSIONE, ESCLUSE LE ASSICURAZIONI SOCIALI OBBLIGATORIE	1.371	714	24	127	221	5.782	327	8.566	
66.0 Assicurazioni e fondi pensione, escluse le assicurazioni sociali obbligatorie	1.371	714	24	127	221	5.782	327	8.566	
67 ATTIVITÀ AUSILIARIE DELLA INTERMEDIAZIONE FINANZIARIA	223	98	2	9	47	447	19	845	
67.1 Attività ausiliarie della intermediazione finanziaria, escluse le assicurazioni e i fondi pensione	98	42	-	2	37	257	13	449	
67.2 Attività ausiliarie delle assicurazioni e dei fondi pensioni	125	56	2	7	10	190	6	396	
K ATTIVITÀ IMMOBILIARI, NOLEGGIO, INFORMATICA, RICERCA, ALTRE ATTIVITÀ PROFESSIONALI ED IMPRENDITORIALI	14.032	6.375	483	614	1.320	29.905	14.599	67.328	
70 ATTIVITÀ IMMOBILIARI	1.075	609	39	55	38	1.327	169	3.312	
70.1 Attività immobiliari su beni propri	384	229	8	17	18	430	34	1.120	
70.2 Locazione di beni immobili propri e sublocazione	28	8	-	1	2	60	12	111	
70.3 Attività immobiliare per conto terzi	663	372	31	37	18	837	123	2.081	
71 NOLEGGIO DI MACCHINARI E ATTREZZATURE SENZA OPERATORE E DI BENI PER USO PERSONALE E DOMESTICO	72	190	13	20	10	134	122	561	
71.1 Noleggio di autovetture	13	30	4	3	4	44	21	119	
71.2 Noleggio di altri mezzi di trasporto	5	4	1	-	2	22	24	58	
71.3 Noleggio di altri macchinari ed attrezzature	18	39	2	2	3	36	37	137	
71.4 Noleggio di beni per uso personale e domestico n.c.a.	36	117	6	15	1	32	40	247	
72 INFORMATICA E ATTIVITÀ CONNESSE	1.451	823	52	54	366	9.688	797	13.231	
72.1 Consulenza per installazione di elaboratori elettronici	75	31	1	3	17	382	39	548	
72.2 Fornitura di software e consulenza in materia di informatica	855	414	28	29	255	6.279	302	8.162	
72.3 Elaborazione elettronica dei dati	185	174	14	6	25	1.227	106	1.737	
72.4 Attività delle banche di dati	10	9	-	-	6	159	10	194	
72.5 Manutenzione e riparazione di macchine per ufficio e di elaboratori elettronici	229	138	2	9	4	460	128	970	
72.6 Altre attività connesse all'informatica	97	57	7	7	59	1.181	212	1.620	
73 RICERCA E SVILUPPO	183	31	6	5	77	1.057	199	1.558	
73.1 Ricerca e sviluppo sperimentale nel campo delle scienze naturali e dell'ingegneria	92	22	3	3	68	991	188	1.367	
73.2 Ricerca e sviluppo sperimentale nel campo delle scienze sociali e umanistiche	91	9	3	2	9	66	11	191	
74 ALTRE ATTIVITÀ PROFESSIONALI ED IMPRENDITORIALI	11.251	4.722	373	480	829	17.699	13.312	48.666	
74.1 Attività legali, contabilità, tenuta di libri contabili; consulenza in materia fiscale; studi di mercato e sondaggi di opinione; consulenza commerciale e di gestione; holding	6.098	1.237	94	157	428	10.310	777	19.101	
74.2 Attività in materia di architettura, di ingegneria ed altre attività tecniche	3.939	666	43	68	187	3.477	507	8.887	
74.3 Collaudi e analisi tecniche	23	10	1	3	12	150	53	252	
74.4 Pubblicità	394	427	19	31	91	1.452	327	2.741	
74.5 Servizi di ricerca, selezione e fornitura di personale	18	5	2	-	11	89	8	133	
74.6 Servizi di investigazione e vigilanza	42	50	10	5	5	377	1.737	2.226	
74.7 Servizi di pulizia e disinfestazione	222	1.376	153	137	26	516	9.260	11.690	
74.8 Altre attività di tipo professionale ed imprenditoriale n.c.a.	515	951	51	79	69	1.328	643	3.636	

Tavola 4.5 segue - Popolazione residente attiva in condizione professionale per posizione nella professione, sezione, sottosezione, divisione e gruppo di attività economica

ATTIVITÀ ECONOMICHE	POSIZIONE NELLA PROFESSIONE							
	Imprenditori e liberi professionisti	Lavoratori in proprio	Soci di cooperative	Coadiuvanti	Dirigenti	Direttivi, quadri, impiegati	Altri lavoratori dipendenti	Totale
L PUBBLICA AMMINISTRAZIONE E DIFESA; ASSICURAZIONE SOCIALE OBBLIGATORIA	210	171	16	25	2.280	31.118	20.473	54.293
75 PUBBLICA AMMINISTRAZIONE E DIFESA; ASSICURAZIONE SOCIALE OBBLIGATORIA	210	171	16	25	2.280	31.118	20.473	54.293
75.1 Amministrazione pubblica; politica economica e sociale	-	-	-	-	1.760	24.524	9.493	35.777
75.2 Servizi della pubblica amministrazione forniti alla intera collettività	210	171	16	25	439	4.942	10.915	16.718
75.3 Assicurazione sociale obbligatoria	-	-	-	-	81	1.652	65	1.798
M ISTRUZIONE	954	1.292	142	188	1.857	36.896	13.689	55.018
80 ISTRUZIONE	954	1.292	142	188	1.857	36.896	13.689	55.018
80.1 Istruzione primaria	165	430	87	55	213	14.948	7.193	23.091
80.2 Istruzione secondaria	395	493	39	68	469	18.748	5.797	26.009
80.3 Istruzione universitaria	219	98	4	14	1.153	2.661	592	4.741
80.4 Istruzione per gli adulti ed altri servizi di istruzione	175	271	12	51	22	539	107	1.177
N SANITÀ E ALTRI SERVIZI SOCIALI	5.428	1.656	575	190	1.815	16.420	16.172	42.256
85 SANITÀ E ALTRI SERVIZI SOCIALI	5.428	1.656	575	190	1.815	16.420	16.172	42.256
85.1 Attività dei servizi sanitari	4.963	1.500	182	170	1.763	15.169	14.609	38.356
85.2 Servizi veterinari	265	9	3	-	9	80	24	390
85.3 Assistenza sociale	200	147	390	20	43	1.171	1.539	3.510
O ALTRI SERVIZI PUBBLICI, SOCIALI E PERSONALI	2.300	9.240	417	757	645	7.781	11.620	32.760
90 SMALTIMENTO DEI RIFIUTI SOLIDI, DELLE ACQUE DI SCARICO E SIMILI	62	93	9	13	32	518	2.758	3.485
90.0 Smaltimento dei rifiuti solidi, delle acque di scarico e simili	62	93	9	13	32	518	2.758	3.485
91 ATTIVITÀ DI ORGANIZZAZIONI ASSOCIATIVE N.C.A.	118	115	51	9	307	2.318	185	3.103
91.1 Attività di organizzazioni economiche, di titolari di impresa, professionali	80	82	12	5	69	1.187	83	1.518
91.2 Attività dei sindacati di lavoratori dipendenti	13	19	5	-	129	578	38	782
91.3 Attività di altre organizzazioni associative	25	14	34	4	109	553	64	803
92 ATTIVITÀ RICREATIVE, CULTURALI E SPORTIVE	1.505	1.655	199	131	272	4.035	1.781	9.578
92.1 Produzioni e distribuzioni cinematografiche e di video	67	45	9	4	14	157	81	377
92.2 Attività radiotelevisive	169	194	13	5	81	1.515	343	2.320
92.3 Altre attività dello spettacolo	666	876	97	76	67	680	607	3.069
92.4 Attività delle agenzie di stampa	312	245	15	18	62	912	179	1.743
92.5 Attività di biblioteche, archivi, musei ed altre attività culturali	18	17	7	3	19	299	163	526
92.6 Attività sportive	252	254	55	15	27	418	382	1.403
92.7 Altre attività ricreative	21	24	3	10	2	54	26	140
93 ALTRE ATTIVITÀ DEI SERVIZI	615	7.377	158	604	34	910	6.896	16.594
93.0 Altre attività dei servizi	615	7.377	158	604	34	910	6.896	16.594
P SERVIZI DOMESTICI PRESSO FAMIGLIE E CONVIVENZE	36	1.170	34	175	-	380	7.496	9.291
95 SERVIZI DOMESTICI PRESSO FAMIGLIE E CONVIVENZE	36	1.170	34	175	-	380	7.496	9.291
95.0 Servizi domestici presso famiglie e convivenze	36	1.170	34	175	-	380	7.496	9.291
Q ORGANIZZAZIONI ED ORGANISMI EXTRATERRITORIALI	4	-	-	-	9	55	6	74
99 ORGANIZZAZIONI ED ORGANISMI EXTRATERRITORIALI	4	-	-	-	9	55	6	74
99.0 Organizzazioni ed organismi extraterritoriali	4	-	-	-	9	55	6	74

Tavola 4.6 - Popolazione residente attiva in condizione professionale per sesso e professione

N. CLASSIFICAZIONE PROFESSIONI	M	F	MF
1 LEGISLATORI, DIRIGENTI E IMPRENDITORI	24.729	4.464	29.193
1.1 Membri dei corpi legislativi, dirigenti amministrativi e giudiziari della pubblica amministrazione e di organismi collettivi	2.598	894	3.492
1.1.1 Membri di organismi di governo e di assemblee con potestà legislativa e regolamentare	9	5	14
1.1.2 Dirigenti generali, dirigenti superiori, primi dirigenti ed equiparati	2.363	829	3.192
1.1.3 Dirigenti della magistratura	22	10	32
1.1.4 Dirigenti di organismi collettivi di interesse nazionale	204	50	254
1.2 Imprenditori, amministratori, dirigenti e direttori di aziende private	22.131	3.570	25.701
1.2.1 Imprenditori e amministratori di aziende private	9.076	2.105	11.181
1.2.2 Dirigenti e direttori di aziende private	13.055	1.465	14.520
2 PROFESSIONI INTELLETTUALI, SCIENTIFICHE E DI ELEVATA SPECIALIZZAZIONE	32.721	21.326	54.047
2.1 Specialisti in scienze matematiche, fisiche, naturali ed assimilati	2.943	1.019	3.962
2.1.1 Specialisti in scienze matematiche, fisiche e naturali	2.943	1.019	3.962
2.2 Ingegneri e architetti	4.154	713	4.867
2.2.1 Ingegneri	2.617	107	2.724
2.2.2 Architetti, urbanisti e specialisti del recupero e della conservazione dell'ambiente (territorio)	1.537	606	2.143
2.3 Specialisti nelle scienze della vita	1.437	1.019	2.456
2.3.1 Specialisti nelle scienze della vita	1.437	1.019	2.456
2.4 Specialisti della salute	5.433	2.149	7.582
2.4.1 Medici generici	2.540	1.013	3.553
2.4.2 Medici specialisti con specializzazioni prevalentemente ambulatoriali	1.514	448	1.962
2.4.3 Medici specialisti con specializzazioni prevalentemente "in regime di ricovero"	1.379	688	2.067
2.5 Specialisti in scienze dell'uomo	12.373	5.203	17.576
2.5.1 Specialisti delle scienze amministrative, commerciali e bancarie	6.685	2.413	9.098
2.5.2 Specialisti in scienze giuridiche	1.689	631	2.320
2.5.3 Specialisti in scienze sociali	275	263	538
2.5.4 Specialisti in discipline linguistico-letterarie	669	719	1.388
2.5.5 Specialisti in discipline artistico-figurative	1.812	751	2.563
2.5.6 Specialisti in discipline artistico-espressive	874	388	1.262
2.5.7 Professionisti in discipline sportive	111	12	123
2.5.8 Specialisti in discipline religiose e teologiche	258	26	284
2.6 Docenti ed assimilati	6.381	11.223	17.604
2.6.1 Docenti universitari (ordinari e associati)	784	255	1.039
2.6.2 Ricercatori e tecnici laureati	638	307	945
2.6.3 Professori di scuola secondaria superiore	3.069	6.047	9.116
2.6.4 Professori di scuola media ed assimilati	1.599	4.249	5.848
2.6.5 Altri specialisti nell'educazione	291	365	656
3 PROFESSIONI INTERMEDIE (TECNICI)	87.115	61.565	148.680
3.1 Professioni intermedie in scienze fisiche, naturali, dell'ingegneria ed assimilate	39.571	5.914	45.485
3.1.1 Tecnici in scienze quantitative, fisiche e naturali	21.194	4.770	25.964
3.1.2 Tecnici in scienze dell'ingegneria, delle costruzioni e del trasporto aereo e navale	18.377	1.144	19.521
3.2 Professioni intermedie nelle scienze della vita	4.376	10.600	14.976
3.2.1 Tecnici paramedici	3.823	10.548	14.371
3.2.2 Tecnici agronomi, forestali, zootecnici ed assimilati	553	52	605
3.3 Professioni intermedie di ufficio	39.181	28.006	67.187
3.3.1 Professioni intermedie amministrative e organizzative	14.321	21.983	36.304
3.3.2 Professioni intermedie finanziario-assicurative	4.652	1.453	6.105
3.3.3 Professioni intermedie nei rapporti con i mercati	6.498	2.324	8.822
3.3.4 Professioni intermedie in imprese commerciali ed assimilati	13.710	2.246	15.956
3.4 Professioni intermedie dei servizi personali	3.987	17.045	21.032
3.4.1 Professioni intermedie delle attività turistiche e alberghiere	356	606	962
3.4.2 Professioni intermedie dell'insegnamento	1.710	14.939	16.649
3.4.3 Professioni intermedie nei servizi ricreativi e culturali	731	432	1.163
3.4.4 Professioni intermedie nel campo dei servizi per le famiglie	220	843	1.063
3.4.5 Professioni intermedie relative ai servizi pubblici	970	225	1.195
4 PROFESSIONI ESECUTIVE RELATIVE ALL'AMMINISTRAZIONE E GESTIONE	50.414	77.776	128.190
4.1 Impiegati di ufficio	44.953	71.251	116.204
4.1.1 Personale di segreteria o con funzioni generali ed operatori su macchine di ufficio	23.093	57.414	80.507
4.1.2 Impiegati con funzioni specifiche in campo amministrativo, di controllo, del personale, finanziario	9.851	8.843	18.694
4.1.3 Impiegati nella gestione degli stocks e degli approvvigionamenti e nella gestione amministrativa dei trasporti	10.063	2.506	12.569
4.1.4 Impiegati addetti alla raccolta, conservazione e trasmissione di documentazione	1.946	2.488	4.434
4.2 Impiegati in contatto diretto con la clientela	5.461	6.525	11.986
4.2.1 Cassieri, addetti allo sportello ed assimilati	4.451	4.418	8.869
4.2.2 Addetti all'accoglienza, all'informazione ed all'assistenza della clientela	1.010	2.107	3.117
5 PROFESSIONI RELATIVE ALLE VENDITE ED AI SERVIZI PER LE FAMIGLIE	65.799	78.531	144.330
5.1 Professioni commerciali	34.565	42.283	76.848
5.1.1 Esercenti ed addetti ad attività commerciali all'ingrosso	2.521	980	3.501
5.1.2 Esercenti ed addetti alle vendite al minuto	31.319	40.840	72.159
5.1.3 Altre professioni commerciali	725	463	1.188

Tavola 4.6 segue - Popolazione residente attiva in condizione professionale per sesso e professione

N. CLASSIFICAZIONE PROFESSIONI	M	F	MF
5.2 Professioni nelle attività turistiche ed alberghiere	13.468	14.051	27.519
5.2.1 Esercenti ed addetti ai servizi alberghieri ed extralberghieri (esclusi gli addetti alla ristorazione)	482	402	884
5.2.2 Esercenti ed addetti alla ristorazione ed ai pubblici esercizi	12.986	13.649	26.635
5.3 Professioni nei servizi di istruzione	690	865	1.555
5.3.1 Istruttori di sport vari	251	73	324
5.3.2 Istruttori nell'area artistica	1	-	1
5.3.3 Istruttori degli handicappati e nell'area della salute	230	750	980
5.3.4 Professioni nei servizi di istruzione e di addestramento a funzioni particolari	208	42	250
5.4 Professioni nei servizi sanitari con particolari specializzazioni	1.040	2.748	3.788
5.4.1 Professioni nei servizi sanitari con particolari specializzazioni	1.040	2.748	3.788
5.5 Professioni concernenti specifici servizi per le famiglie	16.036	18.584	34.620
5.5.1 Professioni relative a servizi ricreativo-culturali	175	99	274
5.5.2 Professioni relative a servizi di pulizia, igienici, tintorie e lavanderie	1.019	3.416	4.435
5.5.3 Professioni relative a servizi personali	4.214	12.682	16.896
5.5.4 Professioni relative a servizi di sicurezza	10.298	1.841	12.139
5.5.5 Altre professioni relative ai servizi per le famiglie	330	546	876
6 ARTIGIANI, OPERAI SPECIALIZZATI E AGRICOLTORI	169.187	40.658	209.845
6.1 Artigiani e operai dell'industria estrattiva e dell'edilizia	38.392	1.805	40.197
6.1.1 Minatori, cavaatori, tagliatori di pietre e affini	888	63	951
6.1.2 Artigiani ed operai addetti alle costruzioni di strutture edili	23.303	1.516	24.819
6.1.3 Addetti alle rifiniture delle costruzioni	10.298	190	10.488
6.1.4 Operai ed artigiani addetti alla pittura ed alla pulizia degli esterni degli edifici ed assimilati	3.903	36	3.939
6.2 Artigiani ed operai metalmeccanici ed assimilati	94.489	16.014	110.503
6.2.1 Fonditori, saldatori, lattonieri - calderai, montatori di carpenteria metallica ed assimilati	26.021	3.076	29.097
6.2.2 Fabbri ferrai, costruttori di utensili ed assimilati	11.601	1.416	13.017
6.2.3 Meccanici artigianali, montatori, riparatori e manutentori di macchine fisse e mobili (esclusi gli addetti alle linee di montaggio industriali)	35.799	6.353	42.152
6.2.4 Artigiani e operai di installazione e manutenzione di attrezzature elettriche ed elettroniche (esclusi gli addetti alle linee di montaggio)	21.068	5.169	26.237
6.3 Artigiani ed operai della meccanica di precisione, dell'artigianato artistico, della stampa ed assimilati	8.120	3.969	12.089
6.3.1 Lavoratori della meccanica di precisione su metalli e materiali simili	3.361	2.203	5.564
6.3.2 Vasai, soffiatori e formatori di vetrerie ed assimilati	355	218	573
6.3.3 Artigiani delle lavorazioni artistiche del legno, del tessuto e del cuoio e dei materiali affini	307	37	344
6.3.4 Artigiani ed operai poligrafici ed addetti ai laboratori fotografici	4.097	1.511	5.608
6.4 Agricoltori e lavoratori agricoli, forestali e zootecnici ed addetti alla pesca ed alla caccia	13.051	8.155	21.206
6.4.1 Agricoltori e lavoratori agricoli	9.604	5.989	15.593
6.4.2 Allevatori e lavoratori della zootecnia	2.085	1.449	3.534
6.4.3 Agricoltori e lavoratori addetti alle colture ed all'allevamento	1.160	676	1.836
6.4.4 Lavoratori forestali	185	26	211
6.4.5 Pescatori e cacciatori	17	15	32
6.5 Artigiani e operai delle lavorazioni alimentari, del legno, del tessile, dell'abbigliamento, delle pelli, del cuoio ed assimilati	15.135	10.715	25.850
6.5.1 Artigiani ed operai delle lavorazioni alimentari	4.917	2.121	7.038
6.5.2 Ebanisti, attrezzisti, operai e artigiani del trattamento del legno ed assimilati	5.048	457	5.505
6.5.3 Artigiani ed operai del tessile e dell'abbigliamento	3.437	6.855	10.292
6.5.4 Artigiani ed operai della lavorazione del cuoio, delle pelli e delle calzature ed assimilati	1.733	1.282	3.015
7 CONDUTTORI DI IMPIANTI, OPERATORI DI MACCHINARI FISSI E MOBILI (ANCHE IN AGRICOLTURA) E OPERAI DI MONTAGGIO INDUSTRIALE	104.139	40.936	145.075
7.1 Conduttori di impianti industriali	27.473	11.301	38.774
7.1.1 Conduttori di impianti per l'estrazione ed il trattamento dei minerali	86	15	101
7.1.2 Conduttori di impianti per la trasformazione e lavorazione a caldo dei metalli	5.552	1.359	6.911
7.1.3 Conduttori di fomi ed altri impianti per la lavorazione del vetro, della ceramica e di materiali simili	230	84	314
7.1.4 Conduttori di impianti per la trasformazione del legno e la fabbricazione della carta	715	208	923
7.1.5 Conduttori di impianti chimici e petrolchimici e cementifici	1.252	318	1.570
7.1.6 Conduttori di impianti per la produzione di energia elettrica e di impianti assimilati	1.385	90	1.475
7.1.7 Conduttori di catene di montaggio automatizzate e di robot industriali	18.253	9.227	27.480
7.2 Operatori di macchinari fissi per la lavorazione in serie e operai addetti al montaggio (esclusa l'agricoltura e l'industria alimentare)	38.005	21.598	59.603
7.2.1 Operatori di macchine automatiche e semiautomatiche per lavorazioni metalliche e per prodotti minerali	22.419	4.645	27.064
7.2.2 Operatori di macchinari per la fabbricazione di prodotti derivati dalla chimica e lavorazioni affini	1.003	534	1.537
7.2.3 Conduttori di macchinari per la fabbricazione di articoli in gomma e materie plastiche	4.084	2.316	6.400
7.2.4 Operatori di macchinari in impianti per la produzione in serie di articoli in legno	75	32	107

Tavola 4.6 segue - Popolazione residente attiva in condizione professionale per sesso e professione

N. CLASSIFICAZIONE PROFESSIONI	M	F	MF
7.2.5 Conduttori di macchinari per cartotecnica	965	459	1.424
7.2.6 Operatori di macchinari dell'industria tessile e delle confezioni ed assimilati	1.941	6.051	7.992
7.2.7 Operai addetti all'assemblaggio di prodotti industriali	7.518	7.561	15.079
7.3 Operatori di macchinari fissi in agricoltura e nella industria alimentare	553	360	913
7.3.1 Operatori di macchinari fissi nell'agricoltura	14	4	18
7.3.2 Operatori di macchinari fissi per l'industria alimentare	539	356	895
7.4 Conduttori di veicoli, di macchinari mobili e di sollevamento	38.108	7.677	45.785
7.4.1 Conduttori di locomotive, altri manovratori di veicoli su rotaie ed assimilati	2.702	125	2.827
7.4.2 Conduttori di veicoli a motore e a trazione animale	28.465	6.669	35.134
7.4.3 Conduttori di macchine agricole	61	3	64
7.4.4 Conduttori di macchine per movimento terra, di macchine di sollevamento e di maneggio dei materiali	6.799	874	7.673
7.4.5 Marinai di coperta e lavoratori assimilati	81	6	87
8 PERSONALE NON QUALIFICATO	41.663	36.731	78.394
8.1 Personale non qualificato relativo alla amministrazione, gestione e magazzino	19.920	7.508	27.428
8.1.1 Personale non qualificato di ufficio	8.035	2.922	10.957
8.1.2 Personale ausiliario di magazzino, di spostamento merci e delle comunicazioni	11.885	4.586	16.471
8.2 Personale non qualificato relativo alle vendite ed ai servizi turistici	4.727	3.001	7.728
8.2.1 Commercianti ambulanti	4.645	2.769	7.414
8.2.2 Personale non qualificato dei servizi turistici	82	232	314
8.3 Personale non qualificato nei servizi di istruzione e sanitari	2.825	9.796	12.621
8.3.1 Personale non qualificato nei servizi di istruzione	2.244	7.919	10.163
8.3.2 Personale non qualificato nei servizi sanitari	581	1.877	2.458
8.4 Personale non qualificato in altri servizi	5.825	14.513	20.338
8.4.1 Personale non qualificato nei servizi ricreativi e culturali	45	22	67
8.4.2 Personale non qualificato addetto a servizi di pulizia, igienici, di lavanderia ed assimilati	4.906	12.617	17.523
8.4.3 Personale non qualificato addetto a servizi personali	183	693	876
8.4.4 Personale non qualificato addetto ai servizi di sicurezza	482	1.126	1.608
8.4.5 Altro personale non qualificato addetto ai servizi	209	55	264
8.5 Personale non qualificato dell'agricoltura, dell'allevamento, della pesca e della forestazione	194	97	291
8.5.1 Personale non qualificato dell'agricoltura	143	85	228
8.5.2 Personale non qualificato addetto alle foreste, alla cura degli animali, alla pesca ed alla caccia	51	12	63
8.6 Personale non qualificato delle miniere, delle costruzioni, e delle attività industriali	8.172	1.816	9.988
8.6.1 Personale non qualificato delle miniere	26	1	27
8.6.2 Personale non qualificato delle costruzioni	3.485	275	3.760
8.6.3 Personale non qualificato delle attività industriali ed assimilati	4.661	1.540	6.201
9 FORZE ARMATE	6.151	-	6.151
9.0 Forze armate	6.151	-	6.151
9.0.0 Forze armate	6.151	-	6.151

Tavola 4.7 - Popolazione residente in età da 19 anni in poi per condizione nel 1986 e nel 1991, luogo di residenza nel 1986 e sesso

RESIDENZA NEL 1986 CONDIZIONE NEL 1991	CONDIZIONE NEL 1986						Totale
	CONDIZIONE PROFESSIONALE						
	Agricoltura	Industria	Commercio P.A. e Servizi pubblici o privati	Disoccupati	Condizione non professionale		
	TOTALE						
STESSO COMUNE DI RESIDENZA							
Condizione professionale	23.935	284.895	146.440	188.840	49.277	135.141	828.528
Occupati	23.374	276.179	139.568	185.761	32.942	124.006	781.830
Agricoltura	17.443	755	661	527	338	1.515	21.239
Industria	2.968	222.994	29.427	25.470	14.127	49.525	344.511
Altre attività	2.963	52.430	109.480	159.764	18.477	72.966	416.080
Disoccupati	561	8.716	6.872	3.079	16.335	11.135	46.698
Condizione non professionale	5.489	55.678	21.980	26.728	6.948	725.469	842.292
TOTALE	29.424	340.573	168.420	215.568	56.225	860.610	1.670.820
ALTRO COMUNE DELLA STESSA PROVINCIA							
Condizione professionale	803	23.701	13.301	16.714	4.336	11.603	70.458
Occupati	774	22.896	12.558	16.340	3.239	10.648	66.455
Agricoltura	337	75	76	60	28	121	697
Industria	206	17.552	2.956	2.216	1.345	3.854	28.129
Altre attività	231	5.269	9.526	14.064	1.866	6.673	37.629
Disoccupati	29	805	743	374	1.097	955	4.003
Condizione non professionale	149	2.477	1.814	1.686	565	26.799	33.490
TOTALE	952	26.178	15.115	18.400	4.901	38.402	103.948
ALTRA PROVINCIA DELLA STESSA REGIONE							
Condizione professionale	123	894	580	1.164	255	922	3.938
Occupati	114	839	530	1.135	191	840	3.649
Agricoltura	45	9	7	7	5	11	84
Industria	32	566	128	122	80	239	1.167
Altre attività	37	264	395	1.006	106	590	2.398
Disoccupati	9	55	50	29	64	82	289
Condizione non professionale	35	133	111	140	63	2.588	3.070
TOTALE	158	1.027	691	1.304	318	3.510	7.008
PROVINCIA DI ALTRA REGIONE							
Condizione professionale	292	2.697	1.950	3.445	2.818	7.499	18.701
Occupati	238	2.487	1.666	3.283	2.302	6.918	16.894
Agricoltura	22	8	10	2	7	27	76
Industria	121	1.656	507	453	1.242	2.210	6.189
Altre attività	95	823	1.149	2.828	1.053	4.681	10.629
Disoccupati	54	210	284	162	516	581	1.807
Condizione non professionale	119	377	367	405	276	11.328	12.872
TOTALE	411	3.074	2.317	3.850	3.094	18.827	31.573
ESTERO							
Condizione professionale	98	1.408	851	857	439	2.761	6.414
Occupati	71	1.269	701	743	309	2.424	5.517
Agricoltura	7	9	8	3	2	22	51
Industria	43	911	227	201	147	1.150	2.679
Altre attività	21	349	466	539	160	1.252	2.787
Disoccupati	27	139	150	114	130	337	897
Condizione non professionale	28	252	221	294	56	3.656	4.507
TOTALE	126	1.660	1.072	1.151	495	6.417	10.921
Condizione professionale	25.251	313.595	163.122	211.020	57.125	157.926	928.039
Occupati	24.571	303.670	155.023	207.262	38.983	144.836	874.345
Agricoltura	17.854	856	762	599	380	1.696	22.147
Industria	3.370	243.679	33.245	28.462	16.941	56.978	382.675
Altre attività	3.347	59.135	121.016	178.201	21.662	86.162	469.523
Disoccupati	680	9.925	8.099	3.758	18.142	13.090	53.694
Condizione non professionale	5.820	58.917	24.493	29.253	7.908	769.840	896.231
TOTALE	31.071	372.512	187.615	240.273	65.033	927.766	1.824.270

Tavola 4.7 segue - Popolazione residente in età da 19 anni in poi per condizione nel 1986 e nel 1991, luogo di residenza nel 1986 e sesso

RESIDENZA NEL 1986 CONDIZIONE NEL 1991	CONDIZIONE NEL 1986						Totale
	CONDIZIONE PROFESSIONALE						
	Agricoltura	Industria	Commercio P.A. e Servizi pubblici o privati	Disoccupati	Condizione non professionale		
MASCHI							
STESSO COMUNE DI RESIDENZA							
Condizione professionale	15.230	213.213	84.674	103.334	25.769	66.495	508.715
Occupati	14.892	207.901	81.031	101.784	17.608	61.835	485.051
Agricoltura	10.743	536	443	390	206	788	13.106
Industria	2.328	171.075	21.490	20.469	9.739	32.708	257.809
Altre attività	1.821	36.290	59.098	80.925	7.663	28.339	214.136
Disoccupati	338	5.312	3.643	1.550	8.161	4.660	23.664
Condizione non professionale	2.540	39.138	9.115	13.181	2.769	222.360	289.103
TOTALE	17.770	252.351	93.789	116.515	28.538	288.855	797.818
ALTRO COMUNE DELLA STESSA PROVINCIA							
Condizione professionale	516	17.368	7.808	9.190	2.061	4.892	41.835
Occupati	499	16.911	7.471	9.029	1.619	4.589	40.118
Agricoltura	190	52	48	40	13	49	392
Industria	151	13.251	2.069	1.713	847	2.171	20.202
Altre attività	158	3.608	5.354	7.276	759	2.369	19.524
Disoccupati	17	457	337	161	442	303	1.717
Condizione non professionale	64	1.321	487	616	104	6.581	9.173
TOTALE	580	18.689	8.295	9.806	2.165	11.473	51.008
ALTRA PROVINCIA DELLA STESSA REGIONE							
Condizione professionale	79	647	363	702	106	445	2.342
Occupati	74	620	338	691	84	418	2.225
Agricoltura	25	6	5	4	3	8	51
Industria	28	441	97	96	44	150	856
Altre attività	21	173	236	591	37	260	1.318
Disoccupati	5	27	25	11	22	27	117
Condizione non professionale	12	46	27	30	17	746	878
TOTALE	91	693	390	732	123	1.191	3.220
PROVINCIA DI ALTRA REGIONE							
Condizione professionale	221	2.259	1.389	2.432	2.149	5.051	13.501
Occupati	199	2.135	1.238	2.354	1.852	4.805	12.583
Agricoltura	13	7	7	2	3	16	48
Industria	111	1.467	435	397	1.129	1.841	5.380
Altre attività	75	661	796	1.955	720	2.948	7.155
Disoccupati	22	124	151	78	297	246	918
Condizione non professionale	20	146	86	130	73	2.748	3.203
TOTALE	241	2.405	1.475	2.562	2.222	7.799	16.704
ESTERO							
Condizione professionale	87	1.251	594	476	308	1.945	4.661
Occupati	65	1.146	504	439	215	1.728	4.097
Agricoltura	4	9	4	1	2	19	39
Industria	42	859	191	170	134	1.009	2.405
Altre attività	19	278	309	268	79	700	1.653
Disoccupati	22	105	90	37	93	217	564
Condizione non professionale	16	127	49	55	25	1.277	1.549
TOTALE	103	1.378	643	531	333	3.222	6.210
Condizione professionale	16.133	234.738	94.828	116.134	30.393	78.828	571.054
Occupati	15.729	228.713	90.582	114.297	21.378	73.375	544.074
Agricoltura	10.975	610	507	437	227	880	13.636
Industria	2.660	187.093	24.282	22.845	11.893	37.879	286.652
Altre attività	2.094	41.010	65.793	91.015	9.258	34.616	243.786
Disoccupati	404	6.025	4.246	1.837	9.015	5.453	26.980
Condizione non professionale	2.652	40.778	9.764	14.012	2.988	233.712	303.906
TOTALE	18.785	275.516	104.592	130.146	33.381	312.540	874.960

Tavola 4.7 segue - Popolazione residente in età da 19 anni in poi per condizione nel 1986 e nel 1991, luogo di residenza nel 1986 e sesso

RESIDENZA NEL 1986 CONDIZIONE NEL 1991	CONDIZIONE NEL 1986						Totale
	CONDIZIONE PROFESSIONALE						
	Agricoltura	Industria	Commercio P.A. e Servizi pubblici o privati	Disoccupati	Condizione non professionale		
FEMMINE							
STESSO COMUNE DI RESIDENZA							
Condizione professionale	8.705	71.682	61.766	85.506	23.508	68.646	319.813
Occupati	8.482	68.278	58.537	83.977	15.334	62.171	296.779
Agricoltura	6.700	219	218	137	132	727	8.133
Industria	640	51.919	7.937	5.001	4.388	16.817	86.702
Altre attività	1.142	16.140	50.382	78.839	10.814	44.627	201.944
Disoccupati	223	3.404	3.229	1.529	8.174	6.475	23.034
Condizione non professionale	2.949	16.540	12.865	13.547	4.179	503.109	553.189
TOTALE	11.654	88.222	74.631	99.053	27.687	571.755	873.002
ALTRO COMUNE DELLA STESSA PROVINCIA							
Condizione professionale	287	6.333	5.493	7.524	2.275	6.711	28.623
Occupati	275	5.985	5.087	7.311	1.620	6.059	26.337
Agricoltura	147	23	28	20	15	72	305
Industria	55	4.301	887	503	498	1.683	7.927
Altre attività	73	1.661	4.172	6.788	1.107	4.304	18.105
Disoccupati	12	348	406	213	655	652	2.286
Condizione non professionale	85	1.156	1.327	1.070	461	20.218	24.317
TOTALE	372	7.489	6.820	8.594	2.736	26.929	52.940
ALTRA PROVINCIA DELLA STESSA REGIONE							
Condizione professionale	44	247	217	462	149	477	1.596
Occupati	40	219	192	444	107	422	1.424
Agricoltura	20	3	2	3	2	3	33
Industria	4	125	31	26	36	89	311
Altre attività	16	91	159	415	69	330	1.080
Disoccupati	4	28	25	18	42	55	172
Condizione non professionale	23	87	84	110	46	1.842	2.192
TOTALE	67	334	301	572	195	2.319	3.788
PROVINCIA DI ALTRA REGIONE							
Condizione professionale	71	438	561	1.013	669	2.448	5.200
Occupati	39	352	428	929	450	2.113	4.311
Agricoltura	9	1	3	-	4	11	28
Industria	10	189	72	56	113	369	809
Altre attività	20	162	353	873	333	1.733	3.474
Disoccupati	32	86	133	84	219	335	889
Condizione non professionale	99	231	281	275	203	8.580	9.669
TOTALE	170	669	842	1.288	872	11.028	14.869
ESTERO							
Condizione professionale	11	157	257	381	131	816	1.753
Occupati	6	123	197	304	94	696	1.420
Agricoltura	3	-	4	2	-	3	12
Industria	1	52	36	31	13	141	274
Altre attività	2	71	157	271	81	552	1.134
Disoccupati	5	34	60	77	37	120	333
Condizione non professionale	12	125	172	239	31	2.379	2.958
TOTALE	23	282	429	620	162	3.195	4.711
Condizione professionale	9.118	78.857	68.294	94.886	26.732	79.098	356.985
Occupati	8.842	74.957	64.441	92.965	17.605	71.461	330.271
Agricoltura	6.879	246	255	162	153	816	8.511
Industria	710	56.586	8.963	5.617	5.048	19.099	96.023
Altre attività	1.253	18.125	55.223	87.186	12.404	51.546	225.737
Disoccupati	276	3.900	3.853	1.921	9.127	7.637	26.714
Condizione non professionale	3.168	18.139	14.729	15.241	4.920	536.128	592.325
TOTALE	12.286	96.996	83.023	110.127	31.652	615.226	949.310

Tavola 4.8 - Occupati per mezzo utilizzato, luogo di lavoro, tempo impiegato e attività economica

LUOGO DI LAVORO TEMPO IMPIEGATO (minuti)	MEZZO UTILIZZATO									Totale
	AUTO PRIVATA COME									
	A piedi	Treno, tram, metropoli- tana	Autobus, filo- bus, cor- riera	Autobus aziendale	Conducente	Trasportato	Motocicletta, ciclomo- tore, scoo- ter	Bicicletta	Altro mezzo	
AGRICOLTURA										
Stesso Comune di residenza	4.053	64	100	20	1.303	149	95	312	717	6.813
Fino a 15	3.907	20	32	13	964	113	76	250	536	5.911
Da 16 a 30	131	20	34	5	258	23	17	55	150	693
Da 31 a 60	15	15	22	2	65	11	2	5	18	155
Oltre 60	-	9	12	-	16	2	-	2	13	54
<i>Di cui nel Comune capoluogo</i>	<i>130</i>	<i>45</i>	<i>71</i>	<i>4</i>	<i>246</i>	<i>22</i>	<i>7</i>	<i>22</i>	<i>3</i>	<i>550</i>
<i>Fino a 15</i>	<i>115</i>	<i>6</i>	<i>11</i>	<i>1</i>	<i>122</i>	<i>13</i>	<i>4</i>	<i>14</i>	<i>1</i>	<i>287</i>
<i>Da 16 a 30</i>	<i>14</i>	<i>18</i>	<i>33</i>	<i>1</i>	<i>102</i>	<i>6</i>	<i>2</i>	<i>8</i>	<i>1</i>	<i>185</i>
<i>Da 31 a 60</i>	<i>1</i>	<i>14</i>	<i>19</i>	<i>2</i>	<i>17</i>	<i>3</i>	<i>1</i>	-	<i>1</i>	<i>58</i>
<i>Oltre 60</i>	-	<i>7</i>	<i>8</i>	-	<i>5</i>	-	-	-	-	<i>20</i>
Altro Comune della stessa Provincia	101	44	98	18	1.117	126	53	20	31	1.608
Fino a 15	97	4	18	5	462	48	32	13	8	687
Da 16 a 30	2	6	34	6	457	45	21	6	17	594
Da 31 a 60	2	16	32	6	175	30	-	1	4	266
Oltre 60	-	18	14	1	23	3	-	-	2	61
<i>Di cui nel Comune capoluogo</i>	<i>22</i>	<i>24</i>	<i>44</i>	<i>4</i>	<i>253</i>	<i>34</i>	<i>1</i>	<i>1</i>	<i>10</i>	<i>393</i>
<i>Fino a 15</i>	<i>21</i>	<i>2</i>	<i>3</i>	<i>1</i>	<i>43</i>	<i>4</i>	<i>1</i>	<i>1</i>	-	<i>76</i>
<i>Da 16 a 30</i>	-	<i>3</i>	<i>12</i>	-	<i>123</i>	<i>13</i>	-	-	<i>8</i>	<i>159</i>
<i>Da 31 a 60</i>	<i>1</i>	<i>9</i>	<i>18</i>	<i>3</i>	<i>83</i>	<i>16</i>	-	-	<i>1</i>	<i>131</i>
<i>Oltre 60</i>	-	<i>10</i>	<i>11</i>	-	<i>4</i>	<i>1</i>	-	-	<i>1</i>	<i>27</i>
Altra Provincia della stessa Regione	7	9	1	2	90	7	3	-	2	121
Fino a 15	6	-	-	-	24	3	3	-	2	38
Da 16 a 30	1	2	1	-	21	1	-	-	-	26
Da 31 a 60	-	4	-	-	27	2	-	-	-	33
Oltre 60	-	3	-	2	18	1	-	-	-	24
<i>Di cui nel Comune capoluogo</i>	<i>-</i>	<i>1</i>	-	<i>1</i>	<i>11</i>	-	-	-	-	<i>13</i>
<i>Fino a 15</i>	-	-	-	-	<i>2</i>	-	-	-	-	<i>2</i>
<i>Da 16 a 30</i>	-	-	-	-	<i>2</i>	-	-	-	-	<i>2</i>
<i>Da 31 a 60</i>	-	<i>1</i>	-	-	<i>5</i>	-	-	-	-	<i>6</i>
<i>Oltre 60</i>	-	-	-	<i>1</i>	<i>2</i>	-	-	-	-	<i>3</i>
Province di altre Regioni	-	2	-	-	4	1	-	-	-	7
Fino a 15	-	-	-	-	1	-	-	-	-	1
Da 16 a 30	-	-	-	-	1	-	-	-	-	1
Da 31 a 60	-	-	-	-	2	1	-	-	-	3
Oltre 60	-	2	-	-	-	-	-	-	-	2
<i>Di cui nel Comune capoluogo</i>	<i>-</i>	<i>1</i>	-	-	<i>1</i>	-	-	-	-	<i>2</i>
<i>Fino a 15</i>	-	-	-	-	-	-	-	-	-	-
<i>Da 16 a 30</i>	-	-	-	-	-	-	-	-	-	-
<i>Da 31 a 60</i>	-	-	-	-	<i>1</i>	-	-	-	-	<i>1</i>
<i>Oltre 60</i>	-	<i>1</i>	-	-	-	-	-	-	-	<i>1</i>
Estero	-	-	-	-	-	-	-	-	-	-
Fino a 15	-	-	-	-	-	-	-	-	-	-
Da 16 a 30	-	-	-	-	-	-	-	-	-	-
Da 31 a 60	-	-	-	-	-	-	-	-	-	-
Oltre 60	-	-	-	-	-	-	-	-	-	-
TOTALE	4.161	119	199	40	2.514	283	151	332	750	8.549
Fino a 15	4.010	24	50	18	1.451	164	111	263	546	6.637
Da 16 a 30	134	28	69	11	737	69	38	61	167	1.314
Da 31 a 60	17	35	54	8	269	44	2	6	22	457
Oltre 60	-	32	26	3	57	6	-	2	15	141
<i>Di cui nel Comune capoluogo</i>	<i>152</i>	<i>71</i>	<i>115</i>	<i>9</i>	<i>511</i>	<i>56</i>	<i>8</i>	<i>23</i>	<i>13</i>	<i>958</i>
<i>Fino a 15</i>	<i>136</i>	<i>8</i>	<i>14</i>	<i>2</i>	<i>167</i>	<i>17</i>	<i>5</i>	<i>15</i>	<i>1</i>	<i>365</i>
<i>Da 16 a 30</i>	<i>14</i>	<i>21</i>	<i>45</i>	<i>1</i>	<i>227</i>	<i>19</i>	<i>2</i>	<i>8</i>	<i>9</i>	<i>346</i>
<i>Da 31 a 60</i>	<i>2</i>	<i>24</i>	<i>37</i>	<i>5</i>	<i>106</i>	<i>19</i>	<i>1</i>	-	<i>2</i>	<i>196</i>
<i>Oltre 60</i>	-	<i>18</i>	<i>19</i>	<i>1</i>	<i>11</i>	<i>1</i>	-	-	<i>1</i>	<i>51</i>

Tavola 4.8 segue - Occupati per mezzo utilizzato, luogo di lavoro, tempo impiegato e attività economica

LUOGO DI LAVORO TEMPO IMPIEGATO (minuti)	MEZZO UTILIZZATO									Totale
					AUTO PRIVATA COME					
	A piedi	Treno, tram, metropoli- tana	Autobus, filo- bus, cor- riera	Autobus aziendale	Conducente	Trasportato	Motocicletta, ciclomo- tore, scoo- ter	Bicietta	Altro mezzo	
INDUSTRIA										
Stesso Comune di residenza	26.369	10.376	17.560	2.395	80.326	7.108	4.263	7.337	544	156.278
Fino a 15	23.602	1.342	3.184	901	45.717	4.255	3.556	6.303	214	89.074
Da 16 a 30	2.594	4.626	7.864	928	27.797	2.137	603	942	196	47.687
Da 31 a 60	169	3.708	5.476	383	6.038	596	96	75	85	16.626
Oltre 60	4	700	1.036	183	774	120	8	17	49	2.891
<i>Di cui nel Comune capoluogo</i>	<i>10.761</i>	<i>10.091</i>	<i>14.720</i>	<i>903</i>	<i>46.261</i>	<i>3.239</i>	<i>713</i>	<i>1.200</i>	<i>110</i>	<i>87.998</i>
<i>Fino a 15</i>	<i>9.031</i>	<i>1.232</i>	<i>1.863</i>	<i>103</i>	<i>18.008</i>	<i>1.267</i>	<i>343</i>	<i>636</i>	<i>30</i>	<i>32.513</i>
<i>Da 16 a 30</i>	<i>1.604</i>	<i>4.580</i>	<i>6.717</i>	<i>387</i>	<i>23.057</i>	<i>1.530</i>	<i>300</i>	<i>494</i>	<i>51</i>	<i>38.720</i>
<i>Da 31 a 60</i>	<i>125</i>	<i>3.656</i>	<i>5.196</i>	<i>277</i>	<i>4.797</i>	<i>383</i>	<i>66</i>	<i>61</i>	<i>15</i>	<i>14.576</i>
<i>Oltre 60</i>	<i>1</i>	<i>623</i>	<i>944</i>	<i>136</i>	<i>399</i>	<i>59</i>	<i>4</i>	<i>9</i>	<i>14</i>	<i>2.189</i>
Altro Comune della stessa Provincia	2.343	6.691	28.202	11.576	127.961	11.226	3.133	1.738	355	193.225
Fino a 15	1.861	392	3.098	1.277	43.707	3.910	1.931	1.154	67	57.397
Da 16 a 30	393	1.317	11.045	4.574	60.698	5.051	986	469	142	84.675
Da 31 a 60	89	2.587	10.305	4.422	21.784	2.002	186	101	109	41.585
Oltre 60	-	2.395	3.754	1.303	1.772	263	30	14	37	9.568
<i>Di cui nel Comune capoluogo</i>	<i>752</i>	<i>3.812</i>	<i>10.545</i>	<i>1.341</i>	<i>36.441</i>	<i>3.167</i>	<i>498</i>	<i>441</i>	<i>110</i>	<i>57.107</i>
<i>Fino a 15</i>	<i>616</i>	<i>112</i>	<i>681</i>	<i>167</i>	<i>7.437</i>	<i>629</i>	<i>206</i>	<i>237</i>	<i>10</i>	<i>10.095</i>
<i>Da 16 a 30</i>	<i>108</i>	<i>519</i>	<i>3.636</i>	<i>493</i>	<i>18.686</i>	<i>1.513</i>	<i>224</i>	<i>161</i>	<i>39</i>	<i>25.379</i>
<i>Da 31 a 60</i>	<i>28</i>	<i>1.578</i>	<i>4.466</i>	<i>480</i>	<i>9.524</i>	<i>930</i>	<i>56</i>	<i>36</i>	<i>46</i>	<i>17.144</i>
<i>Oltre 60</i>	<i>-</i>	<i>1.603</i>	<i>1.762</i>	<i>201</i>	<i>794</i>	<i>95</i>	<i>12</i>	<i>7</i>	<i>15</i>	<i>4.489</i>
Altra Provincia della stessa Regione	77	341	431	765	2.887	303	68	25	16	4.913
Fino a 15	61	9	44	32	828	91	41	18	4	1.128
Da 16 a 30	13	40	129	146	1.038	112	20	6	3	1.507
Da 31 a 60	3	89	149	292	762	58	7	1	5	1.366
Oltre 60	-	203	109	295	259	42	-	-	4	912
<i>Di cui nel Comune capoluogo</i>	<i>5</i>	<i>107</i>	<i>51</i>	<i>97</i>	<i>266</i>	<i>22</i>	<i>2</i>	<i>-</i>	<i>1</i>	<i>551</i>
<i>Fino a 15</i>	<i>3</i>	<i>-</i>	<i>-</i>	<i>3</i>	<i>29</i>	<i>4</i>	<i>1</i>	<i>-</i>	<i>-</i>	<i>40</i>
<i>Da 16 a 30</i>	<i>1</i>	<i>5</i>	<i>10</i>	<i>3</i>	<i>53</i>	<i>7</i>	<i>1</i>	<i>-</i>	<i>-</i>	<i>80</i>
<i>Da 31 a 60</i>	<i>1</i>	<i>23</i>	<i>24</i>	<i>39</i>	<i>115</i>	<i>4</i>	<i>-</i>	<i>-</i>	<i>1</i>	<i>207</i>
<i>Oltre 60</i>	<i>-</i>	<i>79</i>	<i>17</i>	<i>52</i>	<i>69</i>	<i>7</i>	<i>-</i>	<i>-</i>	<i>-</i>	<i>224</i>
Province di altre Regioni	10	133	35	61	481	69	12	-	9	810
Fino a 15	10	1	1	3	108	7	8	-	1	139
Da 16 a 30	-	7	14	13	181	22	4	-	1	242
Da 31 a 60	-	11	17	22	142	16	-	-	3	211
Oltre 60	-	114	3	23	50	24	-	-	4	218
<i>Di cui nel Comune capoluogo</i>	<i>2</i>	<i>82</i>	<i>-</i>	<i>11</i>	<i>53</i>	<i>11</i>	<i>-</i>	<i>-</i>	<i>1</i>	<i>160</i>
<i>Fino a 15</i>	<i>2</i>	<i>1</i>	<i>-</i>	<i>-</i>	<i>7</i>	<i>-</i>	<i>-</i>	<i>-</i>	<i>-</i>	<i>10</i>
<i>Da 16 a 30</i>	<i>-</i>	<i>-</i>	<i>-</i>	<i>1</i>	<i>12</i>	<i>1</i>	<i>-</i>	<i>-</i>	<i>-</i>	<i>14</i>
<i>Da 31 a 60</i>	<i>-</i>	<i>-</i>	<i>-</i>	<i>3</i>	<i>19</i>	<i>2</i>	<i>-</i>	<i>-</i>	<i>-</i>	<i>24</i>
<i>Oltre 60</i>	<i>-</i>	<i>81</i>	<i>-</i>	<i>7</i>	<i>15</i>	<i>8</i>	<i>-</i>	<i>-</i>	<i>1</i>	<i>112</i>
Eestero	1	5	-	1	12	-	-	-	-	19
Fino a 15	1	-	-	-	4	-	-	-	-	5
Da 16 a 30	-	1	-	1	6	-	-	-	-	8
Da 31 a 60	-	1	-	-	1	-	-	-	-	2
Oltre 60	-	3	-	-	1	-	-	-	-	4
TOTALE	28.800	17.546	46.228	14.798	211.667	18.706	7.476	9.100	924	355.245
Fino a 15	25.535	1.744	6.327	2.213	90.364	8.263	5.536	7.475	286	147.743
Da 16 a 30	3.000	5.991	19.052	5.662	89.720	7.322	1.613	1.417	342	134.119
Da 31 a 60	261	6.396	15.947	5.119	28.727	2.672	289	177	202	59.790
Oltre 60	4	3.415	4.902	1.804	2.856	449	38	31	94	13.593
<i>Di cui nel Comune capoluogo</i>	<i>11.520</i>	<i>14.092</i>	<i>25.316</i>	<i>2.352</i>	<i>83.021</i>	<i>6.439</i>	<i>1.213</i>	<i>1.641</i>	<i>222</i>	<i>145.816</i>
<i>Fino a 15</i>	<i>9.652</i>	<i>1.345</i>	<i>2.544</i>	<i>273</i>	<i>25.481</i>	<i>1.900</i>	<i>550</i>	<i>873</i>	<i>40</i>	<i>42.658</i>
<i>Da 16 a 30</i>	<i>1.713</i>	<i>5.104</i>	<i>10.363</i>	<i>884</i>	<i>41.808</i>	<i>3.051</i>	<i>525</i>	<i>655</i>	<i>90</i>	<i>64.193</i>
<i>Da 31 a 60</i>	<i>154</i>	<i>5.257</i>	<i>9.686</i>	<i>799</i>	<i>14.455</i>	<i>1.319</i>	<i>122</i>	<i>97</i>	<i>62</i>	<i>31.951</i>
<i>Oltre 60</i>	<i>1</i>	<i>2.386</i>	<i>2.723</i>	<i>396</i>	<i>1.277</i>	<i>169</i>	<i>16</i>	<i>16</i>	<i>30</i>	<i>7.014</i>

Tavola 4.8 segue - Occupati per mezzo utilizzato, luogo di lavoro, tempo impiegato e attività economica

LUOGO DI LAVORO TEMPO IMPIEGATO (minuti)	MEZZO UTILIZZATO									Totale
	AUTO PRIVATA COME					Bicicletta	Altro mezzo			
	A piedi	Treno, tram, metropoli- tana	Autobus, filo- bus, cor- riera	Autobus aziendale	Conducente					
ALTRE ATTIVITÀ										
Stesso Comune di residenza	65.278	24.443	28.887	1.085	116.215	9.650	2.273	5.271	929	254.031
Fino a 15	59.993	3.647	4.369	352	64.522	5.362	1.765	4.371	337	144.718
Da 16 a 30	4.936	13.215	14.695	467	44.004	3.630	454	809	324	82.534
Da 31 a 60	346	6.832	8.863	171	6.820	585	47	85	167	23.916
Oltre 60	3	749	960	95	869	73	7	6	101	2.863
<i>Di cui nel Comune capoluogo</i>	<i>33.776</i>	<i>23.938</i>	<i>27.022</i>	<i>756</i>	<i>82.851</i>	<i>6.731</i>	<i>881</i>	<i>1.535</i>	<i>340</i>	<i>177.830</i>
Fino a 15	29.888	3.508	3.531	141	35.933	2.924	469	857	145	77.396
Da 16 a 30	3.600	13.091	14.008	394	40.579	3.272	367	601	124	76.036
Da 31 a 60	287	6.713	8.622	152	5.877	493	42	73	41	22.300
Oltre 60	1	626	861	69	462	42	3	4	30	2.098
Altro Comune della stessa Provincia	2.758	10.161	18.266	1.688	113.067	8.925	1.275	851	564	157.555
Fino a 15	2.338	525	1.515	296	35.285	2.526	724	535	113	43.857
Da 16 a 30	357	2.051	5.296	592	53.177	4.123	452	226	260	66.534
Da 31 a 60	63	4.721	8.248	556	22.935	2.084	90	78	146	38.921
Oltre 60	-	2.864	3.207	244	1.670	192	9	12	45	8.243
<i>Di cui nel Comune capoluogo</i>	<i>1.170</i>	<i>7.472</i>	<i>11.711</i>	<i>517</i>	<i>47.000</i>	<i>4.654</i>	<i>327</i>	<i>262</i>	<i>278</i>	<i>73.391</i>
Fino a 15	1.007	203	465	110	7.142	646	113	138	41	9.865
Da 16 a 30	129	1.278	2.672	164	23.901	2.319	160	70	151	30.844
Da 31 a 60	34	3.778	6.244	156	14.925	1.558	52	47	72	26.866
Oltre 60	-	2.213	2.330	87	1.032	131	2	7	14	5.816
Altra Provincia della stessa Regione	157	737	168	84	2.374	146	25	28	43	3.762
Fino a 15	142	18	23	4	564	57	17	21	4	850
Da 16 a 30	15	54	60	31	797	38	8	6	7	1.016
Da 31 a 60	-	150	52	21	694	28	-	1	16	962
Oltre 60	-	515	33	28	319	23	-	-	16	934
<i>Di cui nel Comune capoluogo</i>	<i>25</i>	<i>409</i>	<i>22</i>	<i>8</i>	<i>346</i>	<i>14</i>	<i>1</i>	<i>3</i>	<i>13</i>	<i>841</i>
Fino a 15	22	7	5	1	27	1	1	2	1	67
Da 16 a 30	3	8	4	-	66	4	-	1	1	87
Da 31 a 60	-	64	8	2	157	6	-	-	3	240
Oltre 60	-	330	5	5	96	3	-	-	8	447
Province di altre Regioni	16	398	10	9	247	21	9	1	4	715
Fino a 15	14	1	4	-	62	2	9	1	-	93
Da 16 a 30	2	6	5	3	82	7	-	-	1	106
Da 31 a 60	-	8	-	5	65	6	-	-	-	84
Oltre 60	-	383	1	1	38	6	-	-	3	432
<i>Di cui nel Comune capoluogo</i>	<i>5</i>	<i>342</i>	<i>3</i>	<i>1</i>	<i>49</i>	<i>7</i>	<i>-</i>	<i>-</i>	<i>3</i>	<i>410</i>
Fino a 15	5	1	-	-	3	-	-	-	-	9
Da 16 a 30	-	-	2	-	8	2	-	-	-	12
Da 31 a 60	-	4	-	1	17	3	-	-	-	25
Oltre 60	-	337	1	-	21	2	-	-	3	364
Estero	4	52	2	1	26	-	1	-	-	86
Fino a 15	3	3	1	1	3	-	-	-	-	11
Da 16 a 30	1	23	1	-	17	-	1	-	-	43
Da 31 a 60	-	9	-	-	2	-	-	-	-	11
Oltre 60	-	17	-	-	4	-	-	-	-	21
TOTALE	68.213	35.791	47.333	2.867	231.929	18.742	3.583	6.151	1.540	416.149
Fino a 15	62.490	4.194	5.912	653	100.436	7.947	2.515	4.928	454	189.529
Da 16 a 30	5.311	15.349	20.057	1.093	98.077	7.798	915	1.041	592	150.233
Da 31 a 60	409	11.720	17.163	753	30.516	2.703	137	164	329	63.894
Oltre 60	3	4.528	4.201	368	2.900	294	16	18	165	12.493
<i>Di cui nel Comune capoluogo</i>	<i>34.976</i>	<i>32.161</i>	<i>38.758</i>	<i>1.282</i>	<i>130.246</i>	<i>11.406</i>	<i>1.209</i>	<i>1.800</i>	<i>634</i>	<i>252.472</i>
Fino a 15	30.922	3.719	4.001	252	43.105	3.571	583	997	187	87.337
Da 16 a 30	3.732	14.377	16.686	558	64.554	5.597	527	672	276	106.979
Da 31 a 60	321	10.559	14.874	311	20.976	2.060	94	120	116	49.431
Oltre 60	1	3.506	3.197	161	1.611	178	5	11	55	8.725

Tavola 4.9 - Famiglie residenti e componenti per ampiezza e numero di componenti occupati, in cerca di nuova occupazione, in età inferiore a 6 anni, in età di 60 anni e più, in età di 75 anni e più

COMPONENTI	FAMIGLIE CON COMPONENTI									
							7 O PIÙ		TOTALE	
	1	2	3	4	5	6	Famiglie	Componenti	Famiglie	Componenti
Numero componenti occupati	228.768	245.375	210.308	157.722	34.223	7.149	2.508	18.978	886.053	2.214.317
Nessuno	158.373	124.307	23.206	6.835	1.516	396	199	1.572	314.832	515.473
1	70.395	70.141	90.907	61.669	12.316	2.126	575	4.319	308.129	808.729
2	-	50.927	86.888	70.324	12.448	2.232	649	4.791	223.468	724.237
3 o più	-	-	9.307	18.894	7.943	2.395	1.085	8.296	39.624	165.878
Numero componenti in cerca di nuova occupazione	228.768	245.375	210.308	157.722	34.223	7.149	2.508	18.978	886.053	2.214.317
Nessuno	223.294	235.424	194.589	143.634	29.696	5.840	1.813	13.679	834.290	2.049.644
1	5.474	9.545	14.828	12.803	3.831	1.013	489	3.695	47.983	149.188
2	-	406	869	1.189	596	233	151	1.172	3.444	13.725
3 o più	-	-	22	96	100	63	55	432	336	1.760
Numero componenti in età inferiore a 6 anni	228.768	245.375	210.308	157.722	34.223	7.149	2.508	18.978	886.053	2.214.317
Nessuno	228.768	242.743	168.012	122.634	25.717	4.943	1.421	10.571	794.238	1.877.640
1	-	2.632	41.944	25.345	6.500	1.643	698	5.279	78.762	280.113
2	-	-	352	9.725	1.643	471	284	2.220	12.475	53.217
3 o più	-	-	-	18	363	92	105	908	578	3.347
Numero componenti in età di 60 anni e più	228.768	245.375	210.308	157.722	34.223	7.149	2.508	18.978	886.053	2.214.317
Nessuno	159.156	136.262	167.485	142.352	28.932	5.572	1.916	14.456	641.675	1.696.091
1	69.612	54.387	24.985	10.885	4.072	1.047	356	2.726	165.344	326.249
2	-	54.726	17.449	4.327	1.156	500	218	1.655	78.376	189.542
3 o più	-	-	389	158	63	30	18	141	658	2.435
Numero componenti in età di 75 anni e più	228.768	245.375	210.308	157.722	34.223	7.149	2.508	18.978	886.053	2.214.317
Nessuno	166.826	203.834	200.100	152.098	30.569	6.099	2.177	16.475	761.703	1.989.100
1	61.942	26.881	8.267	5.196	3.373	854	251	1.898	106.764	185.176
2	-	14.660	1.809	392	272	189	76	575	17.398	39.384
3 o più	-	-	132	36	9	7	4	30	188	657
Età del componente più giovane										
Meno di 15	-	8.024	84.387	89.178	20.994	4.787	1.977	15.091	209.347	774.704
15-24	8.073	26.709	76.332	59.094	12.184	2.235	516	3.781	185.143	604.974
25-34	29.000	45.105	35.564	8.279	932	109	12	84	119.001	264.416
35-44	23.205	19.240	7.037	702	65	7	1	7	50.257	85.978
45-64	58.201	90.879	6.098	425	41	8	1	7	155.653	260.213
65 e più	110.289	55.418	890	44	7	3	1	8	166.652	224.032
TOTALE	228.768	245.375	210.308	157.722	34.223	7.149	2.508	18.978	886.053	2.214.317
Età del componente più anziano										
Meno di 25	8.073	3.132	1.103	146	25	3	-	-	12.482	18.373
25-34	29.000	37.429	32.758	14.608	1.528	192	79	585	115.594	269.941
35-44	23.205	21.558	48.479	54.754	9.412	1.469	456	3.427	159.333	490.075
45-54	22.097	25.765	53.206	53.083	11.457	2.268	827	6.272	168.703	522.742
55-64	36.104	58.009	47.290	23.779	5.580	1.381	552	4.186	172.695	429.480
65-74	48.347	57.941	17.264	5.728	2.567	786	263	2.005	132.896	258.489
75-84	49.044	34.757	7.369	3.946	2.798	804	244	1.852	98.962	177.115
85 e più	12.898	6.784	2.839	1.678	856	246	87	651	25.388	48.102
TOTALE	228.768	245.375	210.308	157.722	34.223	7.149	2.508	18.978	886.053	2.214.317
Numero componenti analfabeti o alfabeti privi di titolo di studio	228.768	245.375	210.308	157.722	34.223	7.149	2.508	18.978	886.053	2.214.317
Nessuno	204.062	211.557	130.471	85.290	15.489	2.520	573	4.204	649.962	1.456.518
1	24.706	24.815	73.573	36.892	10.352	2.210	695	5.131	173.243	512.774
2	-	9.003	5.829	34.539	5.287	1.509	580	4.381	56.747	213.519
3 o più	-	-	435	1.001	3.095	910	660	5.262	6.101	31.506
Numero componenti con licenza media	228.768	245.375	210.308	157.722	34.223	7.149	2.508	18.978	886.053	2.214.317
Nessuno	175.093	140.490	63.878	30.911	4.615	716	224	1.747	415.927	800.469
1	53.675	73.003	83.814	51.241	8.603	1.418	366	2.745	272.120	710.355
2	-	31.882	52.372	52.407	10.642	1.917	474	3.531	149.694	498.751
3 o più	-	-	10.244	23.163	10.363	3.098	1.444	10.955	48.312	204.742
Numero componenti con diploma e laurea	228.768	245.375	210.308	157.722	34.223	7.149	2.508	18.978	886.053	2.214.317
Nessuno	176.237	168.153	98.422	74.947	18.185	4.289	1.740	13.230	541.973	1.237.486
1	52.531	46.541	67.511	39.864	7.189	1.233	372	2.763	215.241	553.708
2	-	30.681	37.720	32.344	5.296	842	192	1.452	107.075	336.882
3 o più	-	-	6.655	10.567	3.553	785	204	1.533	21.764	86.241

Tavola 4.10 - Famiglie residenti e componenti per condizione professionale o non professionale dei componenti, attività economica e condizione della persona di riferimento della famiglia

CONDIZIONE DELLA PERSONA DI RIFERIMENTO	FAMIGLIE CON COMPONENTI								
	TUTTI IN CONDIZIONE PROFESSIONALE				IN CONDIZIONE PROFESSIONALE E NON PROFESSIONALE				
	Tutti in agricoltura	Tutti in industria	Tutti in altre attività	Tutti in settori diversi	Tutti in agricoltura	Tutti in industria	Tutti in altre attività	Tutti in settori diversi	Tutti in condizione non professionale
FAMIGLIE									
Occupato	2.845	37.479	69.306	30.614	4.344	122.645	129.699	80.499	-
Agricoltura	2.845	-	-	1.247	4.344	-	-	2.299	-
Indipendente	2.521	-	-	1.076	3.836	-	-	1.844	-
Dipendente	324	-	-	171	508	-	-	455	-
Industria	-	37.479	-	20.180	-	122.645	-	56.198	-
Indipendente	-	6.013	-	3.000	-	23.029	-	8.812	-
Dipendente	-	31.466	-	17.180	-	99.616	-	47.386	-
Altre attività	-	-	69.306	9.187	-	-	129.699	22.002	-
Indipendente	-	-	23.079	2.808	-	-	47.681	6.538	-
Dipendente	-	-	46.227	6.379	-	-	82.018	15.464	-
Disoccupato	120	3.004	3.517	1.365	114	4.344	4.238	3.231	-
In condizione non professionale	-	-	-	-	1.872	34.511	45.745	10.528	296.033
In cerca di prima occupazione	-	-	-	-	9	286	527	34	4.266
Studente	-	-	-	-	3	98	265	22	3.444
Casalinga	-	-	-	-	120	5.606	6.608	1.467	45.477
Ritirata dal lavoro	-	-	-	-	1.621	25.621	34.266	8.114	218.243
Altro	-	-	-	-	119	2.900	4.079	891	24.603
TOTALE	2.965	40.483	72.823	31.979	6.330	161.500	179.682	94.258	296.033
COMPONENTI									
Occupato	4.648	53.517	98.101	73.931	14.783	418.574	433.710	302.900	-
Agricoltura	4.648	-	-	3.623	14.783	-	-	9.556	-
Indipendente	4.268	-	-	3.224	13.204	-	-	7.788	-
Dipendente	380	-	-	399	1.579	-	-	1.768	-
Industria	-	53.517	-	47.965	-	418.574	-	210.214	-
Indipendente	-	9.020	-	7.349	-	79.431	-	33.470	-
Dipendente	-	44.497	-	40.616	-	339.143	-	176.744	-
Altre attività	-	-	98.101	22.343	-	-	433.710	83.130	-
Indipendente	-	-	35.615	7.105	-	-	160.881	25.044	-
Dipendente	-	-	62.486	15.238	-	-	272.829	58.086	-
Disoccupato	135	3.554	4.338	3.470	383	14.494	13.654	12.897	-
In condizione non professionale	-	-	-	-	5.660	105.124	137.644	43.164	469.636
In cerca di prima occupazione	-	-	-	-	27	886	1.575	156	7.113
Studente	-	-	-	-	7	260	675	83	4.096
Casalinga	-	-	-	-	304	14.758	16.943	5.537	56.258
Ritirata dal lavoro	-	-	-	-	4.963	79.850	105.697	33.635	362.624
Altro	-	-	-	-	359	9.370	12.754	3.753	39.545
TOTALE	4.783	57.071	102.439	77.401	20.826	538.192	585.008	358.961	469.636

Tavola 4.11 - Persone sole per stato civile, sesso, classe di età e condizione abitativa

SESSO CLASSI DI ETÀ (anni)	STATO CIVILE					Totale
	Celibi e/o Nubili	Coniugati	Separati legalmente	Divorziati	Vedovi	
	TOTALE					
Maschi	44.947	11.233	7.913	5.263	16.400	85.756
Meno di 20	489	29	4	6	12	540
20-24	4.350	108	18	10	4	4.490
25-29	7.766	799	309	43	19	8.936
30-34	6.653	1.427	922	300	46	9.348
35-39	4.647	1.319	1.229	671	52	7.918
40-44	3.817	1.076	1.278	894	71	7.136
45-49	3.045	899	1.086	761	132	5.923
50-54	3.204	1.043	1.016	753	327	6.343
55-59	2.893	1.187	806	612	735	6.233
60-64	2.875	1.036	570	513	1.517	6.511
65-69	2.209	924	363	359	2.343	6.198
70-74	1.217	565	150	163	2.203	4.298
75-79	978	491	107	121	3.638	5.335
80-84	582	237	41	42	3.228	4.130
85 e più	222	93	14	15	2.073	2.417
Femmine	36.075	7.858	4.728	5.798	88.553	143.012
Meno di 20	281	19	1	4	36	341
20-24	2.438	147	84	5	28	2.702
25-29	4.051	582	461	116	71	5.281
30-34	3.560	655	687	405	128	5.435
35-39	2.553	509	551	590	135	4.338
40-44	2.019	505	471	572	246	3.813
45-49	1.699	577	474	600	558	3.908
50-54	2.128	788	551	766	1.690	5.923
55-59	2.300	860	500	696	4.250	8.606
60-64	3.348	1.012	400	729	9.265	14.754
65-69	3.608	866	301	628	14.886	20.289
70-74	2.306	536	122	357	14.241	17.562
75-79	2.568	414	78	211	19.075	22.346
80-84	1.966	238	35	82	14.912	17.233
85 e più	1.250	150	12	37	9.032	10.481
TOTALE	81.022	19.091	12.641	11.061	104.953	228.768
Meno di 20	770	48	5	10	48	881
20-24	6.788	255	102	15	32	7.192
25-29	11.817	1.381	770	159	90	14.217
30-34	10.213	2.082	1.609	705	174	14.783
35-39	7.200	1.828	1.780	1.261	187	12.256
40-44	5.836	1.581	1.749	1.466	317	10.949
45-49	4.744	1.476	1.560	1.361	690	9.831
50-54	5.332	1.831	1.567	1.519	2.017	12.266
55-59	5.193	2.047	1.306	1.308	4.985	14.839
60-64	6.223	2.048	970	1.242	10.782	21.265
65-69	5.817	1.790	664	987	17.229	26.487
70-74	3.523	1.101	272	520	16.444	21.860
75-79	3.546	905	185	332	22.713	27.681
80-84	2.548	475	76	124	18.140	21.363
85 e più	1.472	243	26	52	11.105	12.898

Tavola 4.11 segue - Persone sole per stato civile, sesso, classe di età e condizione abitativa

SESSO CLASSI DI ETÀ (anni)	STATO CIVILE					Totale
	Celibi e/o Nubili	Coniugati	Separati legalmente	Divorziati	Vedovi	
NON IN COABITAZIONE						
Maschi	40.166	10.269	7.229	4.792	15.732	78.188
Meno di 20	406	26	4	6	10	452
20-24	3.483	85	15	9	3	3.595
25-29	6.588	678	278	43	18	7.605
30-34	5.836	1.255	845	259	41	8.236
35-39	4.140	1.162	1.125	602	46	7.075
40-44	3.472	963	1.154	814	70	6.473
45-49	2.821	830	992	684	128	5.455
50-54	2.997	955	932	692	310	5.886
55-59	2.746	1.121	743	561	708	5.879
60-64	2.722	982	524	475	1.463	6.166
65-69	2.082	884	331	335	2.257	5.889
70-74	1.160	542	139	151	2.126	4.118
75-79	944	472	97	112	3.475	5.100
80-84	552	225	38	37	3.100	3.952
85 e più	217	89	12	12	1.977	2.307
Femmine	32.955	7.450	4.437	5.414	85.494	135.750
Meno di 20	245	18	1	4	36	304
20-24	2.032	138	77	5	27	2.279
25-29	3.442	530	421	102	64	4.559
30-34	3.134	603	650	362	122	4.871
35-39	2.301	477	523	543	129	3.973
40-44	1.858	467	442	528	232	3.527
45-49	1.560	545	438	556	524	3.623
50-54	1.961	758	510	710	1.632	5.571
55-59	2.138	823	469	655	4.108	8.193
60-64	3.157	963	381	696	8.990	14.187
65-69	3.417	834	289	605	14.443	19.588
70-74	2.190	520	116	337	13.828	16.991
75-79	2.462	398	74	199	18.460	21.593
80-84	1.874	232	34	78	14.364	16.582
85 e più	1.184	144	12	34	8.535	9.909
TOTALE	73.121	17.719	11.666	10.206	101.226	213.938
Meno di 20	651	44	5	10	46	756
20-24	5.515	223	92	14	30	5.874
25-29	10.030	1.208	699	145	82	12.164
30-34	8.970	1.858	1.495	621	163	13.107
35-39	6.441	1.639	1.648	1.145	175	11.048
40-44	5.330	1.430	1.596	1.342	302	10.000
45-49	4.381	1.375	1.430	1.240	652	9.078
50-54	4.958	1.713	1.442	1.402	1.942	11.457
55-59	4.884	1.944	1.212	1.216	4.816	14.072
60-64	5.879	1.945	905	1.171	10.453	20.353
65-69	5.499	1.718	620	940	16.700	25.477
70-74	3.350	1.062	255	488	15.954	21.109
75-79	3.406	870	171	311	21.935	26.693
80-84	2.426	457	72	115	17.464	20.534
85 e più	1.401	233	24	46	10.512	12.216

Tavola 4.12 - Nuclei familiari costituiti da coppie, sposate o conviventi coniugalmente con o senza figli, per classe di età e presenza di figli minorenni

ETÀ DEL MARITO O CONVIVENTE	ETÀ DELLA MOGLIE O CONVIVENTE					Totale
	Meno di 35	35-44	45-54	55-64	65 anni e più	
	TOTALE					
Meno di 35	84.989	4.047	209	81	59	89.385
35-44	41.018	80.135	5.003	276	108	126.540
45-54	2.140	47.541	79.065	5.905	370	135.021
55-64	315	2.299	45.730	65.914	3.883	118.141
65 anni e più	123	270	2.078	32.319	63.804	98.594
Totale	128.585	134.292	132.085	104.495	68.224	567.681
	SENZA FIGLI					
Meno di 35	36.077	960	101	42	23	37.203
35-44	6.623	7.073	916	130	20	14.762
45-54	481	3.846	12.488	2.169	203	19.187
55-64	107	438	12.778	33.823	2.866	50.012
65 anni e più	54	83	885	22.040	55.242	78.304
Totale	43.342	12.400	27.168	58.204	58.354	199.468
	CON FIGLI					
Meno di 35	48.912	3.087	108	39	36	52.182
35-44	34.395	73.062	4.087	146	88	111.778
45-54	1.659	43.695	66.577	3.736	167	115.834
55-64	208	1.861	32.952	32.091	1.017	68.129
65 anni e più	69	187	1.193	10.279	8.562	20.290
Totale	85.243	121.892	104.917	46.291	9.870	368.213
	CON ALMENO UN FIGLIO MINORENNE					
Meno di 35	48.905	3.048	91	30	36	52.110
35-44	34.331	69.052	3.360	113	80	106.936
45-54	1.613	32.785	26.851	708	75	62.032
55-64	193	1.215	6.859	2.121	19	10.407
65 anni e più	66	143	266	268	66	809
Totale	85.108	106.243	37.427	3.240	276	232.294

Tavola 4.13 - Nuclei familiari costituiti da coppie, sposate o conviventi coniugalmente con o senza figli, per classe di età della donna, numero dei componenti occupati e numero dei figli conviventi

NUCLEI E COMPONENTI OCCUPATI	ETÀ DELLA MOGLIE O CONVIVENTE					Totale
	Meno di 35	35-44	45-54	55-64	65 anni e più	
TOTALE						
Nuclei con nessun componente occupato	4.078	3.205	15.422	53.865	58.184	134.754
Nuclei con un solo componente occupato	52.230	49.450	49.489	32.733	8.318	192.220
Marito	49.350	45.485	33.842	12.403	1.977	143.057
Moglie	2.853	3.296	6.985	3.081	302	16.517
Figlio	27	669	8.662	17.249	6.039	32.646
Nuclei con due soli componenti occupati	72.137	72.712	47.775	13.680	1.504	207.808
Marito e moglie	71.944	65.294	25.765	3.558	405	166.966
Marito e figlio	178	6.697	16.157	5.598	409	29.039
Moglie e figlio	11	582	3.696	1.358	62	5.709
Due figli	4	139	2.157	3.166	628	6.094
Nuclei con tre o più componenti occupati	140	8.925	19.399	4.217	218	32.899
Marito, moglie e figli	129	7.200	13.045	2.041	89	22.504
Marito e figli	1	147	884	313	6	1.351
Moglie e figli	10	1.541	5.103	1.448	58	8.160
Figli	-	37	367	415	65	884
TOTALE NUCLEI	128.585	134.292	132.085	104.495	68.224	567.681
SENZA FIGLI						
Nuclei con nessun componente occupato	1.095	550	8.297	45.804	56.069	111.815
Nuclei con un solo componente occupato	12.649	3.966	11.859	10.070	1.986	40.530
Marito	11.560	3.374	8.579	7.851	1.715	33.079
Moglie	1.089	592	3.280	2.219	271	7.451
Figlio	-	-	-	-	-	-
Nuclei con due soli componenti occupati	29.598	7.884	7.012	2.330	299	47.123
Marito e moglie	29.598	7.884	7.012	2.330	299	47.123
Marito e figlio	-	-	-	-	-	-
Moglie e figlio	-	-	-	-	-	-
Due figli	-	-	-	-	-	-
Nuclei con tre o più componenti occupati	-	-	-	-	-	-
Marito, moglie e figli	-	-	-	-	-	-
Marito e figli	-	-	-	-	-	-
Moglie e figli	-	-	-	-	-	-
Figli	-	-	-	-	-	-
TOTALE NUCLEI	43.342	12.400	27.168	58.204	58.354	199.468
CON UN FIGLIO						
Nuclei con nessun componente occupato	1.498	996	5.020	6.926	1.982	16.422
Nuclei con un solo componente occupato	20.119	15.762	21.521	18.729	5.884	82.015
Marito	19.076	14.360	13.250	3.362	181	50.229
Moglie	1.034	1.225	2.584	698	27	5.568
Figlio	9	177	5.687	14.669	5.676	26.218
Nuclei con due soli componenti occupati	27.638	28.858	20.531	5.922	465	83.414
Marito e moglie	27.617	27.399	10.653	894	62	66.625
Marito e figlio	19	1.290	7.509	3.959	348	13.125
Moglie e figlio	2	169	2.369	1.069	55	3.664
Due figli	-	-	-	-	-	-
Nuclei con tre o più componenti occupati	28	1.647	5.147	1.210	66	8.098
Marito, moglie e figli	28	1.647	5.147	1.210	66	8.098
Marito e figli	-	-	-	-	-	-
Moglie e figli	-	-	-	-	-	-
Figli	-	-	-	-	-	-
TOTALE NUCLEI	49.283	47.263	52.219	32.787	8.397	189.949
CON 2 FIGLI						
Nuclei con nessun componente occupato	1.147	1.168	1.788	1.007	121	5.231
Nuclei con un solo componente occupato	16.756	24.021	13.563	3.463	408	58.211
Marito	16.119	22.540	10.083	1.040	68	49.850
Moglie	632	1.180	952	153	4	2.921
Figlio	5	301	2.528	2.270	336	5.440
Nuclei con due soli componenti occupati	13.695	30.877	17.033	4.700	662	66.967
Marito e moglie	13.600	26.745	7.122	291	40	47.798
Marito e figlio	88	3.743	7.071	1.418	49	12.369
Moglie e figlio	4	317	1.145	253	6	1.725
Due figli	3	72	1.695	2.738	567	5.075
Nuclei con tre o più componenti occupati	69	4.968	10.121	1.970	72	17.200
Marito, moglie e figli	68	4.191	6.217	662	18	11.156
Marito e figli	-	82	708	261	6	1.057
Moglie e figli	1	695	3.196	1.047	48	4.987
Figli	-	-	-	-	-	-
TOTALE NUCLEI	31.667	61.034	42.505	11.140	1.263	147.609

Tavola 4.13 segue - Nuclei familiari costituiti da coppie, sposate o conviventi coniugalmente con o senza figli, per classe di età della donna, numero dei componenti occupati e numero dei figli conviventi

NUCLEI E COMPONENTI OCCUPATI	ETÀ DELLA MOGLIE O CONVIVENTE					Totale
	Meno di 35	35-44	45-54	55-64	65 anni e più	
CON 3 FIGLI O PIÙ						
Nuclei con nessun componente occupato	338	491	317	128	12	1.286
Nuclei con un solo componente occupato	2.706	5.701	2.546	471	40	11.464
Marito	2.595	5.211	1.930	150	13	9.899
Moglie	98	299	169	11	-	577
Figlio	13	191	447	310	27	988
Nuclei con due soli componenti occupati	1.206	5.093	3.199	728	78	10.304
Marito e moglie	1.129	3.266	978	43	4	5.420
Marito e figlio	71	1.664	1.577	221	12	3.545
Moglie e figlio	5	96	182	36	1	320
Due figli	1	67	462	428	61	1.019
Nuclei con tre o più componenti occupati	43	2.310	4.131	1.037	80	7.601
Marito, moglie e figli	33	1.362	1.681	169	5	3.250
Marito e figli	1	65	176	52	-	294
Moglie e figli	9	846	1.907	401	10	3.173
Figli	-	37	367	415	65	884
TOTALE NUCLEI	4.293	13.595	10.193	2.364	210	30.655
CON ALMENO 1 FIGLIO MINORENNE						
Nuclei con nessun componente occupato	2.976	2.302	2.485	898	65	8.726
Nuclei con un solo componente occupato	39.542	41.216	15.852	1.354	105	98.069
Marito	37.765	38.505	13.232	853	89	90.444
Moglie	1.759	2.312	1.404	107	2	5.584
Figlio	18	399	1.216	394	14	2.041
Nuclei con due soli componenti occupati	42.470	57.464	14.760	720	95	115.509
Marito e moglie	42.293	52.510	9.850	241	77	104.971
Marito e figlio	165	4.566	4.086	319	13	9.149
Moglie e figlio	10	322	506	40	2	880
Due figli	2	66	318	120	3	509
Nuclei con tre o più componenti occupati	120	5.261	4.330	268	11	9.990
Marito, moglie e figli	110	4.237	2.887	93	7	7.334
Marito e figli	1	64	128	13	-	206
Moglie e figli	9	942	1.217	114	3	2.285
Figli	-	18	98	48	1	165
TOTALE NUCLEI	85.108	106.243	37.427	3.240	276	232.294

Tavola 4.14 - Nuclei familiari costituiti da solo genitore e figli per sesso, numero di figli, età, stato civile e condizione del genitore

ETÀ STATO CIVILE CONDIZIONE	MASCHI				FEMMINE				TOTALE			
	1	2 o più	Totale	Di cui con almeno un figlio minorenne	1	2 o più	Totale	Di cui con almeno un figlio minorenne	1	2 o più	Totale	Di cui con almeno un figlio minorenne
ETÀ	11.282	5.910	17.192	6.961	39.965	16.743	56.708	19.563	51.247	22.653	73.900	26.524
Meno di 35	1.112	343	1.455	1.436	4.602	1.623	6.225	6.206	5.714	1.966	7.680	7.642
35-54	4.537	3.629	8.166	4.917	14.186	10.234	24.420	12.628	18.723	13.863	32.586	17.545
55 e più	5.633	1.938	7.571	608	21.177	4.886	26.063	729	26.810	6.824	33.634	1.337
STATO CIVILE	11.282	5.910	17.192	6.961	39.965	16.743	56.708	19.563	51.247	22.653	73.900	26.524
Celibe/Nubile	1.945	1.276	3.221	2.050	3.301	753	4.054	2.813	5.246	2.029	7.275	4.863
Coniugato	2.546	1.674	4.220	2.110	4.365	2.794	7.159	4.260	6.911	4.468	11.379	6.370
Separato legalmente	1.302	660	1.962	1.069	5.800	3.605	9.405	6.073	7.102	4.265	11.367	7.142
Divorziato	832	336	1.168	581	3.707	1.537	5.244	2.566	4.539	1.873	6.412	3.147
Vedovo	4.657	1.964	6.621	1.151	22.792	8.054	30.846	3.851	27.449	10.018	37.467	5.002
CONDIZIONE	11.282	5.910	17.192	6.961	39.965	16.743	56.708	19.563	51.247	22.653	73.900	26.524
Occupato	5.838	4.124	9.962	5.680	13.665	7.455	21.120	12.570	19.503	11.579	31.082	18.250
In cerca di occupazione	387	235	622	419	1.259	716	1.975	1.450	1.646	951	2.597	1.869
Casalinga	-	-	-	-	12.937	5.975	18.912	3.654	12.937	5.975	18.912	3.654
Ritirato dal lavoro	4.392	1.281	5.673	459	9.783	1.932	11.715	661	14.175	3.213	17.388	1.120
Altro	665	270	935	403	2.321	665	2.986	1.228	2.986	935	3.921	1.631

Tavola 4.15 - Popolazione residente in convivenza per permanenza in convivenza, età e posizione nella convivenza

ETÀ(anni) POSIZIONE NELLA CONVIVENZA	PERMANENZA IN CONVIVENZA (anni)					Totale
	Meno di 3	Da 3 a 4	Da 5 a 6	Da 7 a 9	10 e più	
Meno di 18	225	36	30	19	44	354
Dirigente la convivenza	-	-	-	-	-	-
Orfano, minore in colonia permanente o simili	181	27	21	8	6	243
Adulto inabile, anziano in istituto assistenziale	-	-	-	-	-	-
Assistito in comunità terapeutiche	2	1	1	1	3	8
Ricoverato, malato e simili	8	1	-	-	4	13
Detenuto condannato	1	-	-	-	-	1
Religioso	-	-	-	-	-	-
Persona addetta all'assistenza sanitaria	2	-	-	1	-	3
Persona addetta ai servizi della convivenza	2	-	-	-	2	4
Altro	29	7	8	9	29	82
18-24	1.411	284	117	36	81	1.929
Dirigente la convivenza	16	3	7	2	3	31
Orfano, minore in colonia permanente o simili	1	-	-	-	2	3
Adulto inabile, anziano in istituto assistenziale	2	1	-	1	2	6
Assistito in comunità terapeutiche	7	-	2	1	2	12
Ricoverato, malato e simili	14	2	-	-	2	18
Detenuto condannato	21	2	2	2	-	27
Religioso	40	16	15	2	27	100
Persona addetta all'assistenza sanitaria	5	-	-	-	2	7
Persona addetta ai servizi della convivenza	54	12	5	1	6	78
Altro	1.251	248	86	27	35	1.647
25-44	814	302	474	488	1.088	3.166
Dirigente la convivenza	16	11	12	20	48	107
Orfano, minore in colonia permanente o simili	-	-	-	-	2	2
Adulto inabile, anziano in istituto assistenziale	13	10	9	18	74	124
Assistito in comunità terapeutiche	23	8	20	18	67	136
Ricoverato, malato e simili	53	14	3	7	33	110
Detenuto condannato	24	15	27	39	50	155
Religioso	66	44	82	93	446	731
Persona addetta all'assistenza sanitaria	5	-	1	1	6	13
Persona addetta ai servizi della convivenza	32	9	14	17	68	140
Altro	582	191	306	275	294	1.648
45-64	315	158	225	222	3.453	4.373
Dirigente la convivenza	25	7	24	16	279	351
Orfano, minore in colonia permanente o simili	-	-	-	-	-	-
Adulto inabile, anziano in istituto assistenziale	119	65	56	53	210	503
Assistito in comunità terapeutiche	14	6	20	34	220	294
Ricoverato, malato e simili	19	30	19	33	163	264
Detenuto condannato	5	3	6	-	5	19
Religioso	101	39	66	58	2.239	2.503
Persona addetta all'assistenza sanitaria	2	-	2	2	34	40
Persona addetta ai servizi della convivenza	9	2	6	9	137	163
Altro	21	6	26	17	166	236
65 e più	2.860	1.365	1.188	1.111	6.102	12.626
Dirigente la convivenza	25	15	10	9	179	238
Orfano, minore in colonia permanente o simili	-	-	-	-	-	-
Adulto inabile, anziano in istituto assistenziale	2.385	986	818	749	1.257	6.195
Assistito in comunità terapeutiche	7	7	17	28	221	280
Ricoverato, malato e simili	124	216	111	130	242	823
Detenuto condannato	-	-	-	-	1	1
Religioso	193	98	155	154	3.930	4.530
Persona addetta all'assistenza sanitaria	8	1	2	3	18	32
Persona addetta ai servizi della convivenza	10	4	5	5	80	104
Altro	108	38	70	33	174	423
TOTALE	5.625	2.145	2.034	1.876	10.768	22.448

Tavola 4.16 - Convivenze e componenti permanenti, attivi e non attivi, per tipo di convivenza e sesso

TIPO DI CONVIVENZA	COMPONENTI ATTIVI												
	IN CONDIZIONE PROFESSIONALE												
	Numero con- vivenze	LAVORATORI		DIPENDENTI		DI CUI DIRIGENTI E IM- PIEGATI		ALTRI		In cerca di prima oc- cupazione	Totale	Componenti non attivi	Totale com- ponenti
		In complesso	Di cui nella P. A., ser- vizi pub- blici e pri- vati	In complesso	Di cui nella P. A., ser- vizi pub- blici e pri- vati	In complesso	Di cui nella P. A., ser- vizi pub- blici e pri- vati						
Convivenze ecclesiastiche	463	1.361	1.191	798	750	229	118	1	1.591	5.989	7.580		
Istituti di istruzione	88	289	273	192	191	67	60	-	356	235	591		
Istituti assistenziali	380	340	249	101	94	58	39	43	441	8.268	8.709		
<i>Orfanotrofi, brefotrofi, ecc.</i>	22	28	25	16	14	7	3	4	39	227	266		
<i>Ospizi, case di riposo, ecc.</i>	245	191	163	64	62	23	18	-	214	7.053	7.267		
<i>Comunità terapeutiche e di recupero</i>	71	34	27	6	6	14	10	2	50	763	813		
<i>Altri istituti assistenziali</i>	42	87	34	15	12	14	8	37	138	225	363		
Istituti di cura	93	131	125	85	85	5	3	-	136	1.328	1.464		
Istituti di prevenzione e pena	5	465	443	10	9	1	1	21	487	43	530		
Alberghi, pensioni, locande e simili	219	40	13	12	2	37	7	1	78	41	119		
Altre convivenze	501	2.956	2.906	711	701	31	17	3	2.990	465	3.455		
Totale	1.749	5.582	5.200	1.909	1.832	428	245	69	6.079	16.369	22.448		

Tavola 4.16 segue - Convivenze e componenti permanenti, attivi e non attivi, per tipo di convivenza e sesso

TIPO DI CONVIVENZA	Numero con- vivenze	COMPONENTI ATTIVI			COMPONENTI NON ATTIVI			TOTALE COMPONENTI		
		M	F	MF	M	F	MF	M	F	MF
Convivenze ecclesiastiche	463	551	1.040	1.591	1.255	4.734	5.989	1.806	5.774	7.580
Istituti di istruzione	88	115	241	356	43	192	235	158	433	591
Istituti assistenziali	380	158	283	441	2.356	5.912	8.268	2.514	6.195	8.709
<i>Orfanotrofi, brefotrofi, ecc.</i>	22	10	29	39	113	114	227	123	143	266
<i>Ospizi, case di riposo, ecc.</i>	245	11	203	214	1.696	5.357	7.053	1.707	5.560	7.267
<i>Comunità terapeutiche e di recupero</i>	71	28	22	50	433	330	763	461	352	813
<i>Altri istituti assistenziali</i>	42	109	29	138	114	111	225	223	140	363
Istituti di cura	93	21	115	136	409	919	1.328	430	1.034	1.464
Istituti di prevenzione e pena	5	479	8	487	42	1	43	521	9	530
Alberghi, pensioni, locande e simili	219	41	37	78	20	21	41	61	58	119
Altre convivenze	501	2.758	232	2.990	161	304	465	2.919	536	3.455
Totale	1.749	4.123	1.956	6.079	4.286	12.083	16.369	8.409	14.039	22.448

Tavola 4.17 - Stranieri residenti per sesso, stato civile e Paese di cittadinanza

PAESI DI CITTADINANZA	MASCHI						FEMMINE					
	Celibi	Coniugati	Separati	Divorziati	Vedovi	Totale	Nubili	Coniugate	Separate	Divorziate	Vedove	Totale
Europa	1.320	782	20	37	17	2.176	1.259	1.333	37	80	149	2.858
Europa 12	510	462	15	25	8	1.020	621	851	20	46	80	1.618
Europa Centrale e Orientale	81	78	1	1	2	163	96	214	10	14	19	353
Europa EFTA	82	89	2	6	1	180	96	123	3	9	21	252
Altri Europa	646	153	2	5	6	812	444	144	4	11	28	631
Africa	2.531	1.465	8	22	10	4.036	625	528	10	39	25	1.227
Nord Africa	2.019	1.078	4	17	10	3.128	272	335	6	22	11	646
Altri Africa	512	387	4	5	-	908	353	193	4	17	14	581
America	313	257	6	9	-	585	483	420	17	17	26	963
America del Nord	57	77	2	4	-	140	66	83	3	6	11	169
America Centrale e Meridionale	256	180	4	5	-	445	417	337	14	11	15	794
Asia	678	478	2	5	8	1.171	460	475	4	5	22	966
Oceania	13	6	-	4	1	24	12	16	-	-	1	29
Apolidi	3	4	-	-	-	7	3	2	-	-	-	5
TOTALE	4.858	2.992	36	77	36	7.999	2.842	2.774	68	141	223	6.048

Tavola 4.18 - Stranieri residenti per classe di età, stato civile e sesso

STATO CIVILE	CLASSI DI ETÀ									
	Meno di 15	15-19	20-24	25-29	30-34	35-44	45-54	55-64	65 e più	Totale
MASCHI										
Celibi	884	317	875	1.386	808	442	77	36	33	4.858
Coniugati	-	15	95	491	773	959	331	178	150	2.992
Separati legalmente	-	-	1	3	6	12	6	6	2	36
Divorziati	-	-	1	9	11	29	15	7	5	77
Vedovi	-	1	-	1	4	2	5	1	22	36
TOTALE	884	333	972	1.890	1.602	1.444	434	228	212	7.999
FEMMINE										
Celibi	805	232	405	483	340	311	127	54	85	2.842
Coniugati	-	34	293	729	624	619	273	119	83	2.774
Separati legalmente	-	-	4	12	20	21	8	1	2	68
Divorziati	-	-	1	9	29	54	24	11	13	141
Vedovi	-	-	1	4	5	8	14	29	162	223
TOTALE	805	266	704	1.237	1.018	1.013	446	214	345	6.048
TOTALE										
Celibi	1.689	549	1.280	1.869	1.148	753	204	90	118	7.700
Coniugati	-	49	388	1.220	1.397	1.578	604	297	233	5.766
Separati legalmente	-	-	5	15	26	33	14	7	4	104
Divorziati	-	-	2	18	40	83	39	18	18	218
Vedovi	-	1	1	5	9	10	19	30	184	259
TOTALE	1.689	599	1.676	3.127	2.620	2.457	880	442	557	14.047

Tavola 4.19 - Stranieri residenti per classe di età, condizione professionale per attività economica, posizione nella professione, condizione non professionale e sesso

CONDIZIONE	CLASSI DI ETÀ (anni)									
	Meno di 15	15-19	20-24	25-29	30-34	35-44	45-54	55-64	65 e più	Totale
TOTALE										
Condizione professionale	5	127	882	1.894	1.659	1.658	601	181	55	7.062
<i>Di cui disoccupati</i>	-	30	108	274	262	246	66	20	-	1.006
AGRICOLTURA	-	3	7	20	27	21	12	3	2	95
Indipendenti	-	-	1	4	3	1	4	-	2	15
Dipendenti	-	3	6	16	24	20	8	3	-	80
<i>Di cui operai e assimilati</i>	-	3	6	14	22	18	8	3	-	74
INDUSTRIA	1	61	446	899	702	619	199	67	11	3.005
Indipendenti	-	15	33	74	62	94	39	15	2	334
Dipendenti	1	46	413	825	640	525	160	52	9	2.671
<i>Di cui operai e assimilati</i>	1	32	322	652	460	336	67	21	6	1.897
COMMERCIO	3	38	189	381	334	300	105	35	15	1.400
Indipendenti	2	13	42	82	106	119	71	23	11	469
Dipendenti	1	25	147	299	228	181	34	12	4	931
<i>Di cui operai e assimilati</i>	1	16	100	216	160	126	14	5	4	642
ALTRE ATTIVITÀ	1	25	240	594	596	718	285	76	27	2.562
Indipendenti	-	2	35	107	161	179	69	32	8	593
Dipendenti	1	23	205	487	435	539	216	44	19	1.969
<i>Di cui operai e assimilati</i>	1	13	125	256	218	269	106	16	10	1.014
Condizione non professionale	1.684	473	794	1.233	961	799	279	261	501	6.985
IN CERCA DI PRIMA OCCUPAZIONE	14	175	326	492	377	211	-	-	-	1.595
SCOLARI E STUDENTI	899	220	211	256	133	40	-	-	-	1.759
RITIRATI DAL LAVORO	2	25	8	13	19	53	37	95	285	537
ALTRI	769	53	249	472	432	495	242	166	216	3.094
TOTALE	1.689	600	1.676	3.127	2.620	2.457	880	442	556	14.047
MASCHI										
Condizione professionale	2	98	625	1.351	1.176	1.157	383	139	33	4.964
<i>Di cui disoccupati</i>	-	22	63	171	189	177	48	15	-	685
AGRICOLTURA	-	2	4	17	24	20	8	2	2	79
Indipendenti	-	-	-	2	1	-	-	-	2	6
Dipendenti	-	2	4	15	23	19	8	2	-	73
<i>Di cui operai e assimilati</i>	-	2	4	13	22	17	8	2	-	68
INDUSTRIA	1	56	399	782	619	524	171	61	7	2.620
Indipendenti	-	14	27	54	44	61	33	14	1	248
Dipendenti	1	42	372	728	575	463	138	47	6	2.372
<i>Di cui operai e assimilati</i>	1	29	309	610	442	317	60	20	5	1.793
COMMERCIO	1	26	133	281	270	238	68	29	12	1.058
Indipendenti	-	5	27	54	81	90	45	19	9	331
Dipendenti	1	21	106	227	189	148	23	10	3	727
<i>Di cui operai e assimilati</i>	-	15	74	184	143	110	12	5	3	546
ALTRE ATTIVITÀ	-	14	89	271	263	375	136	47	12	1.207
Indipendenti	-	1	10	45	69	113	48	24	7	317
Dipendenti	-	13	79	226	194	262	88	23	5	890
<i>Di cui operai e assimilati</i>	-	8	56	138	100	122	32	6	1	463
Condizione non professionale	882	235	347	539	426	287	51	89	179	3.035
IN CERCA DI PRIMA OCCUPAZIONE	11	99	189	298	269	147	-	-	-	1.013
SCOLARI E STUDENTI	479	107	123	169	101	30	-	-	-	1.009
RITIRATI DAL LAVORO	1	14	6	9	10	38	20	56	147	301
ALTRI	391	15	29	63	46	72	31	33	32	712
TOTALE	884	333	972	1.890	1.602	1.444	434	228	212	7.999
FEMMINE										
Condizione professionale	3	29	257	543	483	501	218	42	22	2.098
<i>Di cui disoccupati</i>	-	8	45	103	73	69	18	5	-	321
AGRICOLTURA	-	1	3	3	3	1	4	1	-	16
Indipendenti	-	-	1	2	2	-	4	-	-	9
Dipendenti	-	1	2	1	1	1	-	1	-	7
<i>Di cui operai e assimilati</i>	-	1	2	1	-	1	-	1	-	6
INDUSTRIA	-	5	47	117	83	95	28	6	4	385
Indipendenti	-	1	6	20	18	33	6	1	1	86
Dipendenti	-	4	41	97	65	62	22	5	3	299
<i>Di cui operai e assimilati</i>	-	3	13	42	18	19	7	1	1	104
COMMERCIO	2	12	56	100	64	62	37	6	3	342
Indipendenti	1	8	15	28	25	29	26	4	2	138
Dipendenti	1	4	41	72	39	33	11	2	1	204
<i>Di cui operai e assimilati</i>	1	1	26	32	17	16	2	-	1	96
ALTRE ATTIVITÀ	1	11	151	323	333	343	149	29	15	1.355
Indipendenti	-	1	25	62	92	66	21	8	1	276
Dipendenti	1	10	126	261	241	277	128	21	14	1.079
<i>Di cui operai e assimilati</i>	1	5	69	118	118	147	74	10	9	551
Condizione non professionale	802	238	447	694	535	512	228	172	322	3.950
IN CERCA DI PRIMA OCCUPAZIONE	3	76	137	194	108	64	-	-	-	582
SCOLARI E STUDENTI	420	113	88	87	32	10	-	-	-	750
RITIRATI DAL LAVORO	1	11	2	4	9	15	17	39	138	236
ALTRI	378	38	220	409	386	423	211	133	184	2.382
TOTALE	805	267	704	1.237	1.018	1.013	446	214	344	6.048

Tavola 4.20 - Stranieri residenti occupati per classe di età, Paese di cittadinanza e sesso

PAESI DI CITTADINANZA	CLASSI DI ETÀ (anni)									Totale
	Meno di 15	15-19	20-24	25-29	30-34	35-44	45-54	55-64	65 e più	
TOTALE										
Europa	2	39	196	417	402	457	276	97	23	1.909
Europa 12	-	6	102	288	253	301	177	58	19	1.204
Europa Centrale e Orientale	-	2	9	20	40	48	21	9	1	150
Europa EFTA	-	1	9	39	35	37	32	15	1	169
Altri Europa	2	30	76	70	74	71	46	15	2	386
Africa	1	30	416	872	614	526	106	22	16	2.603
Nord Africa	1	24	312	669	449	374	71	15	11	1.926
Altri Africa	-	6	104	203	165	152	35	7	5	677
America	-	8	60	144	122	143	61	20	11	569
America del Nord	-	-	2	21	27	40	26	5	3	124
America Centrale e Meridionale	-	8	58	123	95	103	35	15	8	445
Asia	2	20	100	185	251	272	89	22	5	946
Oceania	-	-	2	2	7	12	2	-	-	25
Apolidi	-	-	-	-	1	2	1	-	-	4
TOTALE	5	97	774	1.620	1.397	1.412	535	161	55	6.056
MASCHI										
Europa	1	31	111	187	217	289	178	75	16	1.105
Europa 12	-	2	46	106	116	186	112	40	14	622
Europa Centrale e Orientale	-	2	2	7	19	29	12	7	-	78
Europa EFTA	-	1	5	17	22	26	21	14	1	107
Altri Europa	1	26	58	57	60	48	33	14	1	298
Africa	1	28	353	788	544	443	76	18	11	2.262
Nord Africa	1	23	294	640	421	338	62	15	9	1.803
Altri Africa	-	5	59	148	123	105	14	3	2	459
America	-	6	30	84	66	75	32	15	3	311
America del Nord	-	-	1	13	15	24	17	5	1	76
America Centrale e Meridionale	-	6	29	71	51	51	15	10	2	235
Asia	-	11	66	119	158	165	46	16	3	584
Oceania	-	-	2	2	1	6	2	-	-	13
Apolidi	-	-	-	-	1	2	1	-	-	4
TOTALE	2	76	562	1.180	987	980	335	124	33	4.279
FEMMINE										
Europa	1	8	85	230	185	168	98	22	7	804
Europa 12	-	4	56	182	137	115	65	18	5	582
Europa Centrale e Orientale	-	-	7	13	21	19	9	2	1	72
Europa EFTA	-	-	4	22	13	11	11	1	-	62
Altri Europa	1	4	18	13	14	23	13	1	1	88
Africa	-	2	63	84	70	83	30	4	5	341
Nord Africa	-	1	18	29	28	36	9	-	2	123
Altri Africa	-	1	45	55	42	47	21	4	3	218
America	-	2	30	60	56	68	29	5	8	258
America del Nord	-	-	1	8	12	16	9	-	2	48
America Centrale e Meridionale	-	2	29	52	44	52	20	5	6	210
Asia	2	9	34	66	93	107	43	6	2	362
Oceania	-	-	-	-	6	6	-	-	-	12
Apolidi	-	-	-	-	-	-	-	-	-	-
TOTALE	3	21	212	440	410	432	200	37	22	1.777

Tavola 4.21 - Famiglie con almeno uno straniero residente per numero di componenti della famiglia e numero di stranieri

NUMERO STRANIERI	NUMERO DI COMPONENTI DELLA FAMIGLIA						Totale
	1	2	3	4	5	6 o più	
1	4.211	1.449	1.069	620	188	77	7.614
2	-	746	244	130	18	17	1.155
3	-	-	323	90	24	11	448
4	-	-	-	216	42	8	266
5	-	-	-	-	91	18	109
6 o più	-	-	-	-	-	119	119
Totale	4.211	2.195	1.636	1.056	363	250	9.711

Tavola 4.22 - Famiglie con almeno uno straniero residente per numero di componenti stranieri, condizione abitativa, titolo di godimento dell'abitazione, numero di stanze e presenza di servizi

FAMIGLIE NUMERO DI STANZE SERVIZI	FAMIGLIE PER NUMERO DI COMPONENTI STRANIERI						Totale
	1	2	3	4	5	6 o più	
Famiglie che occupano un'abitazione	6.486	1.080	427	258	107	118	8.476
In proprietà	2.167	238	94	43	25	40	2.607
In affitto	3.930	776	306	197	79	75	5.363
Ad altro titolo	389	66	27	18	3	3	506
Famiglie che occupano un altro tipo di alloggio	82	2	3	-	1	1	89
Famiglie senza tetto o senza abitazione	24	1	-	-	-	-	25
Famiglie in coabitazione	1.022	72	18	8	1	-	1.121
TOTALE	7.614	1.155	448	266	109	119	9.711
NUMERO DI STANZE							
1	681	124	40	9	7	7	868
2	1.752	343	129	62	22	29	2.337
3	1.742	261	112	66	29	27	2.237
4	1.278	193	69	43	28	29	1.640
5	561	78	43	35	10	17	744
6	247	41	19	16	5	3	331
7	122	19	7	15	4	6	173
8	43	9	5	4	1	-	62
9 o più	60	12	3	8	1	-	84
SERVIZI							
Acqua potabile, gabinetto, riscaldamento, telefono	4.308	656	268	168	56	45	5.501
Acqua potabile, gabinetto, riscaldamento	1.094	260	81	54	18	33	1.540
Acqua potabile, gabinetto, telefono	116	28	12	6	3	5	170
Acqua potabile, gabinetto	323	52	29	12	8	6	430
Solo acqua potabile	105	16	6	3	4	5	139
Solo gabinetto	-	-	-	-	-	-	-
Altre combinazioni	1.668	143	52	23	20	25	1.931

Tavola 4.23 - Stranieri temporaneamente presenti e residenti all'estero per sesso, stato civile e Paese di cittadinanza

PAESI DI CITTADINANZA	MASCHI						FEMMINE					
	Celibi	Coniugati	Separati	Divorziati	Vedovi	Totale	Nubili	Coniugate	Separate	Divorziate	Vedove	Totale
Europa	766	362	14	11	9	1.162	460	208	10	23	28	729
Europa 12	246	150	9	4	5	414	195	96	4	14	16	325
Europa Centrale e Orientale	99	105	2	3	1	210	52	45	4	8	5	114
Europa EFTA	25	38	1	2	2	68	22	30	2	-	2	56
Altri Europa	396	68	2	2	1	469	191	37	-	1	5	234
Africa	2.348	869	9	14	7	3.247	299	234	6	20	10	569
Nord Africa	2.136	768	6	13	4	2.927	96	78	3	4	3	184
Altri Africa	212	101	3	1	3	320	203	156	3	16	7	385
America	189	116	2	6	1	314	187	92	7	12	7	305
America del Nord	50	48	2	4	1	105	38	38	-	6	1	83
America Centrale e Meridionale	139	68	-	2	-	209	149	54	7	6	6	222
Asia	132	121	1	2	1	257	82	51	-	-	3	136
Oceania	3	5	1	2	-	11	-	4	-	1	-	5
Apolidi	-	-	-	-	-	-	-	-	-	-	-	-
TOTALE	3.438	1.473	27	35	18	4.991	1.028	589	23	56	48	1.744

Tavola 4.24 - Stranieri temporaneamente presenti e residenti all'estero per classe di età e situazione lavorativa o non lavorativa in Italia nella settimana precedente la data del censimento (a)

SITUAZIONE LAVORATIVA	CLASSI DI ETÀ (anni)									Totale
	Meno di 15	15-19	20-24	25-29	30-34	35-44	45-54	55-64	65 e più	
Occupati	11	99	465	583	345	253	87	57	126	2.026
Alle dipendenze	8	84	408	531	301	220	72	54	109	1.787
Agricultura	1	3	13	18	15	10	3	3	5	71
Industria (escluse Costruzioni)	3	19	91	153	86	71	20	14	20	477
Costruzioni	-	19	148	179	94	60	18	18	32	568
Commercio e servizi	4	43	156	181	106	79	31	19	52	671
In modo autonomo	3	15	57	52	44	33	15	3	17	239
In cerca di occupazione	10	95	332	585	544	239	65	38	153	2.061
Scolari e studenti	121	66	169	119	72	166	31	6	14	764
In altra condizione	281	99	225	271	174	146	77	100	115	1.488
TOTALE	423	359	1.191	1.558	1.135	804	260	201	408	6.339

(a) Sono esclusi gli ospiti di albergo presenti in Italia da meno di un mese *

Tavola 4.25 - Stranieri temporaneamente presenti e residenti all'estero occupati per classe di età, Paese di cittadinanza e sesso (a)

PAESI DI CITTADINANZA	CLASSI DI ETÀ (anni)									Totale
	Meno di 15	15-19	20-24	25-29	30-34	35-44	45-54	55-64	65 e più	
TOTALE										
Europa	3	36	105	91	61	79	30	12	6	423
Europa 12	-	9	36	42	20	35	11	4	4	161
Europa Centrale e Orientale	-	2	21	14	15	21	9	2	-	84
Europa EFTA	-	-	1	2	4	5	2	1	-	15
Altri Europa	3	25	47	33	22	18	8	5	2	163
Africa	8	59	312	420	232	124	44	33	119	1.351
Nord Africa	7	54	284	366	203	110	42	30	110	1.206
Altri Africa	1	5	28	54	29	14	2	3	9	145
America	-	2	33	46	33	28	7	7	-	156
America del Nord	-	-	2	13	9	10	5	5	-	44
America Centrale e Meridionale	-	2	31	33	24	18	2	2	-	112
Asia	-	2	15	25	19	22	4	4	-	91
Oceania	-	-	-	1	-	-	2	1	1	5
Apolidi	-	-	-	-	-	-	-	-	-	-
TOTALE	11	99	465	583	345	253	87	57	126	2.026
MASCHI										
Europa	3	31	82	73	55	66	25	10	5	350
Europa 12	-	6	17	28	19	29	10	3	3	115
Europa Centrale e Orientale	-	2	19	11	14	18	7	1	-	72
Europa EFTA	-	-	1	2	3	4	2	1	-	13
Altri Europa	3	23	45	32	19	15	6	5	2	150
Africa	7	55	303	398	219	117	40	32	110	1.281
Nord Africa	7	52	283	355	197	109	39	29	106	1.177
Altri Africa	-	3	20	43	22	8	1	3	4	104
America	-	-	19	29	17	17	2	5	-	89
America del Nord	-	-	1	11	5	6	2	3	-	28
America Centrale e Meridionale	-	-	18	18	12	11	-	2	-	61
Asia	-	2	5	18	15	19	1	3	-	63
Oceania	-	-	-	1	-	-	1	1	-	3
Apolidi	-	-	-	-	-	-	-	-	-	-
TOTALE	10	88	409	519	306	219	69	51	115	1.786
FEMMINE										
Europa	-	5	23	18	6	13	5	2	1	73
Europa 12	-	3	19	14	1	6	1	1	1	46
Europa Centrale e Orientale	-	-	2	3	1	3	2	1	-	12
Europa EFTA	-	-	-	-	1	1	-	-	-	2
Altri Europa	-	2	2	1	3	3	2	-	-	13
Africa	1	4	9	22	13	7	4	1	9	70
Nord Africa	-	2	1	11	6	1	3	1	4	29
Altri Africa	1	2	8	11	7	6	1	-	5	41
America	-	2	14	17	16	11	5	2	-	67
America del Nord	-	-	1	2	4	4	3	2	-	16
America Centrale e Meridionale	-	2	13	15	12	7	2	-	-	51
Asia	-	-	10	7	4	3	3	1	-	28
Oceania	-	-	-	-	-	-	1	-	1	2
Apolidi	-	-	-	-	-	-	-	-	-	-
TOTALE	1	11	56	64	39	34	18	6	11	240

(a) Sono esclusi gli ospiti di albergo presenti in Italia da meno di un mese

Tavola 4.26 - Stranieri temporaneamente presenti e residenti all'estero per durata della presenza in Italia, Paese di cittadinanza e sesso

PAESI DI CITTADINANZA	DURATA DELLA PRESENZA IN ITALIA						Totale
	Meno di 1 mese	Da 1 a meno di 4 mesi	Da 4 a meno di 8 mesi	Da 8 a meno di 12 mesi	Da 1 anno a meno di 2 anni	2 anni e più	
	TOTALE						
Europa	560	322	245	164	172	428	1.891
Europa 12	277	151	63	73	68	107	739
Europa Centrale e Orientale	95	77	52	24	41	35	324
Europa EFTA	75	20	5	4	5	15	124
Altri Europa	112	74	125	63	58	271	703
Africa	116	365	369	403	1.662	901	3.816
Nord Africa	77	240	260	327	1.474	733	3.111
Altri Africa	39	125	109	76	188	168	705
America	140	145	99	67	100	68	619
America del Nord	62	39	36	19	19	13	188
America Centrale e Meridionale	78	106	63	48	81	55	431
Asia	51	85	65	60	63	69	393
Oceania	9	2	-	-	-	5	16
Apolidi	-	-	-	-	-	-	-
TOTALE	876	919	778	694	1.997	1.471	6.735
	MASCHI						
Europa	356	172	170	103	113	248	1.162
Europa 12	178	70	25	32	43	66	414
Europa Centrale e Orientale	64	45	42	15	20	24	210
Europa EFTA	42	13	3	2	2	6	68
Altri Europa	71	44	100	54	48	152	469
Africa	80	253	309	333	1.474	798	3.247
Nord Africa	68	201	237	307	1.412	702	2.927
Altri Africa	12	52	72	26	62	96	320
America	78	77	45	30	55	29	314
America del Nord	38	24	19	9	12	3	105
America Centrale e Meridionale	40	53	26	21	43	26	209
Asia	42	57	44	41	43	30	257
Oceania	7	1	-	-	-	3	11
Apolidi	-	-	-	-	-	-	-
TOTALE	563	560	568	507	1.685	1.108	4.991
	FEMMINE						
Europa	204	150	75	61	59	180	729
Europa 12	99	81	38	41	25	41	325
Europa Centrale e Orientale	31	32	10	9	21	11	114
Europa EFTA	33	7	2	2	3	9	56
Altri Europa	41	30	25	9	10	119	234
Africa	36	112	60	70	188	103	569
Nord Africa	9	39	23	20	62	31	184
Altri Africa	27	73	37	50	126	72	385
America	62	68	54	37	45	39	305
America del Nord	24	15	17	10	7	10	83
America Centrale e Meridionale	38	53	37	27	38	29	222
Asia	9	28	21	19	20	39	136
Oceania	2	1	-	-	-	2	5
Apolidi	-	-	-	-	-	-	-
TOTALE	313	359	210	187	312	363	1.744

Tavola 4.27 - Stranieri temporaneamente presenti e residenti all'estero per motivo prevalente della presenza in Italia, Paese di cittadinanza e sesso (a)

PAESI DI CITTADINANZA	MOTIVO PREVALENTE DELLA PRESENZA IN ITALIA							Totale
	Lavoro	Studio	Turismo	Raggiungere fami- liari	In attesa di ripar- tire dall'Italia per altro Paese	Altro		
TOTALE								
Europa	569	240	108	296	10	415	1.638	
Europa 12	215	157	68	81	3	84	608	
Europa Centrale e Orientale	101	35	19	33	1	87	276	
Europa EFTA	21	5	6	12	1	20	65	
Altri Europa	232	43	15	170	5	223	688	
Africa	2.960	293	175	166	22	179	3.795	
Nord Africa	2.667	145	34	126	18	113	3.103	
Altri Africa	293	148	141	40	4	66	692	
America	255	72	75	58	3	78	541	
America del Nord	59	34	14	13	2	25	147	
America Centrale e Meridionale	196	38	61	45	1	53	394	
Asia	187	106	9	17	6	29	354	
Oceania	2	-	3	1	3	2	11	
Apolidi	-	-	-	-	-	-	-	
TOTALE	3.973	711	370	538	44	703	6.339	
MASCHI								
Europa	435	134	44	137	9	232	991	
Europa 12	145	79	29	30	3	38	324	
Europa Centrale e Orientale	80	26	6	9	1	52	174	
Europa EFTA	17	2	2	3	-	10	34	
Altri Europa	193	27	7	95	5	131	458	
Africa	2.761	243	32	72	19	114	3.241	
Nord Africa	2.597	133	23	57	17	94	2.921	
Altri Africa	164	110	9	15	2	20	320	
America	140	43	33	13	2	34	265	
America del Nord	36	22	6	2	1	11	78	
America Centrale e Meridionale	104	21	27	11	1	23	187	
Asia	116	76	6	10	2	14	224	
Oceania	1	-	2	1	2	1	7	
Apolidi	-	-	-	-	-	-	-	
TOTALE	3.453	496	117	233	34	395	4.728	
FEMMINE								
Europa	134	106	64	159	1	183	647	
Europa 12	70	78	39	51	-	46	284	
Europa Centrale e Orientale	21	9	13	24	-	35	102	
Europa EFTA	4	3	4	9	1	10	31	
Altri Europa	39	16	8	75	-	92	230	
Africa	199	50	143	94	3	65	554	
Nord Africa	70	12	11	69	1	19	182	
Altri Africa	129	38	132	25	2	46	372	
America	115	29	42	45	1	44	276	
America del Nord	23	12	8	11	1	14	69	
America Centrale e Meridionale	92	17	34	34	-	30	207	
Asia	71	30	3	7	4	15	130	
Oceania	1	-	1	-	1	1	4	
Apolidi	-	-	-	-	-	-	-	
TOTALE	520	215	253	305	10	308	1.611	

(a) Sono esclusi gli ospiti di albergo presenti in Italia da meno di un mese

Tavola 4.28 - Stranieri temporaneamente presenti in abitazioni occupate e non occupate per numero di stranieri, numero di stanze e presenza di servizi

NUMERO DI STANZE PRESENZA DI SERVIZI	NUMERO STRANIERI TEMPORANEAMENTE PRESENTI						Totale
	1	2	3	4	5	6 o più	
IN ABITAZIONI OCCUPATE	215	526	732	504	225	715	2.917
NUMERO DI STANZE							
1	1	26	144	92	65	126	454
2	22	132	198	144	75	244	815
3	55	170	153	128	35	176	717
4	54	98	81	52	20	59	364
5	30	38	42	56	20	13	199
6	19	26	42	4	5	7	103
7 o più	34	36	72	28	5	90	265
SERVIZI							
Acqua potabile, gabinetto, riscaldamento, telefono	175	402	438	252	65	226	1.558
Acqua potabile, gabinetto, riscaldamento	28	86	123	120	70	180	607
Acqua potabile, gabinetto, telefono	1	14	27	12	5	43	102
Acqua potabile, gabinetto	7	18	96	84	70	234	509
Solo acqua potabile	-	-	9	8	-	7	24
Solo gabinetto	-	-	3	-	-	-	3
Altre combinazioni	4	6	36	28	15	25	114
IN ABITAZIONI NON OCCUPATE	81	328	519	380	290	486	2.084
NUMERO DI STANZE							
1	21	96	168	52	60	218	615
2	21	76	171	128	85	136	617
3	14	82	99	84	45	57	381
4	16	42	51	80	55	25	269
5	3	14	12	20	35	24	108
6	2	6	9	4	5	19	45
7 o più	4	12	9	12	5	7	49
SERVIZI							
Acqua potabile, gabinetto, riscaldamento, telefono	39	184	171	168	115	111	788
Acqua potabile, gabinetto, riscaldamento	27	86	210	156	95	150	724
Acqua potabile, gabinetto, telefono	-	-	-	-	-	-	-
Acqua potabile, gabinetto	-	22	63	16	25	50	176
Solo acqua potabile	1	-	12	-	-	-	13
Solo gabinetto	-	-	3	-	15	32	50
Altre combinazioni	14	36	60	40	40	143	333

Tavola 4.29 - Abitazioni occupate per numero di stanze, numero di famiglie, figura giuridica del proprietario, epoca di costruzione e titolo di godimento

CARATTERI	ABITAZIONI CON STANZE						TOTALE					
	1	2	3	4	5	6	7 O PIÙ		Abitazioni	Stanze	OCCUPANTI	
							N.	Stanze			Famiglie	Componenti
Abitazioni occupate	13.614	145.028	271.188	261.481	112.073	38.444	31.107	259.373	872.935	3.213.560	885.473	2.213.470
Da una famiglia												
<i>Numero</i>	13.399	143.161	268.036	258.552	110.576	37.746	30.462	253.812	861.932	3.171.205	861.932	2.174.360
<i>Componenti</i>	21.399	281.015	643.701	700.417	321.514	112.141	94.173	253.812	2.174.360	3.171.205	861.932	2.174.360
Da due famiglie												
<i>Numero</i>	182	1.671	2.914	2.683	1.388	621	557	4.737	10.016	38.401	20.032	34.140
<i>Componenti</i>	483	4.683	9.391	9.567	5.289	2.445	2.282	4.737	34.140	38.401	20.032	34.140
Da tre o più famiglie												
<i>Numero</i>	33	196	238	246	109	77	88	824	987	3.954	3.509	4.970
<i>Componenti</i>	162	922	1.146	1.187	558	408	587	824	4.970	3.954	3.509	4.970
FIGURA GIURIDICA DEL PROPRIETARIO												
Persona fisica	11.941	130.454	246.224	237.190	99.048	35.288	28.465	235.801	788.610	2.903.050	799.762	1.975.487
Impresa bancaria o assicuratrice	71	692	1.418	1.527	639	205	145	1.211	4.697	17.453	4.772	12.012
Impresa di costruzioni o immobiliare	341	2.530	4.361	3.248	1.257	618	770	6.715	13.125	48.184	13.354	33.513
Altra impresa (industriale, commerciale, ecc.)	171	984	2.041	2.061	803	320	440	3.879	6.820	26.320	6.932	17.955
Cooperativa edilizia di abitazione	17	181	720	2.244	984	86	48	415	4.280	17.366	4.302	13.645
Stato, Regione, Provincia, Comune	264	1.978	3.351	3.020	1.187	226	109	938	10.135	34.582	10.285	29.084
Ente previdenziale (INPS, INPDAl, ecc.)	29	277	604	685	277	79	27	247	1.978	7.241	2.029	5.413
Istituto Autonomo Case Popolari (IACP)	376	5.291	8.917	8.531	6.472	1.055	243	2.448	30.885	112.971	31.383	94.503
Altro proprietario	404	2.641	3.552	2.975	1.406	567	860	7.719	12.405	46.393	12.654	31.858
EPOCA DI COSTRUZIONE DEL FABBRICATO												
Prima del 1919	4.233	26.663	43.997	42.012	21.737	10.053	9.670	82.126	158.365	608.727	161.287	365.079
<i>Di cui in proprietà</i>	1.229	12.096	25.386	28.461	16.358	8.128	7.976	67.280	99.634	413.261	101.248	232.481
1919-1945	2.147	22.415	34.289	24.065	10.400	4.457	3.667	30.061	101.440	354.907	103.581	236.224
<i>Di cui in proprietà</i>	565	7.812	16.821	14.599	7.019	3.188	2.812	22.926	52.816	202.197	53.785	126.544
1946-1960	3.046	40.753	64.273	46.624	15.569	5.153	3.824	31.958	179.242	604.588	182.172	419.658
<i>Di cui in proprietà</i>	999	17.350	33.825	31.209	11.266	3.972	3.106	25.357	101.727	367.529	103.271	239.893
1961-1971	3.040	43.566	91.791	81.713	30.851	9.608	7.020	58.137	267.589	962.437	270.837	698.407
<i>Di cui in proprietà</i>	978	19.447	49.267	52.519	22.816	7.751	5.871	47.887	158.649	606.222	160.451	416.817
1972-1981	891	8.841	28.010	44.101	23.364	6.751	5.192	42.768	117.150	479.101	118.193	343.495
<i>Di cui in proprietà</i>	281	3.604	14.767	29.104	15.979	5.319	4.531	37.103	73.585	317.118	74.260	215.049
1982	36	515	1.338	2.883	1.475	268	190	1.603	6.705	27.198	6.743	21.046
<i>Di cui in proprietà</i>	10	130	587	1.972	1.043	219	162	1.351	4.123	17.799	4.138	12.993
1983	13	291	944	2.674	1.156	225	193	1.660	5.496	22.913	5.517	17.411
<i>Di cui in proprietà</i>	5	116	517	1.830	848	182	165	1.440	3.663	15.880	3.675	11.443
1984	27	297	953	2.340	1.111	236	160	1.294	5.124	21.105	5.150	16.028
<i>Di cui in proprietà</i>	9	108	531	1.679	808	208	144	1.174	3.487	14.996	3.504	10.854
1985	32	384	1.111	2.407	915	284	193	1.621	5.326	21.661	5.353	16.185
<i>Di cui in proprietà</i>	15	192	715	1.816	728	258	176	1.456	3.900	16.452	3.920	11.867
1986	28	286	913	2.176	899	272	185	1.540	4.759	19.710	4.804	14.237
<i>Di cui in proprietà</i>	5	138	674	1.705	765	247	163	1.332	3.697	15.762	3.732	11.267
1987	32	263	861	2.100	762	198	134	1.064	4.350	17.603	4.368	13.444
<i>Di cui in proprietà</i>	3	137	549	1.659	632	183	120	944	3.283	13.762	3.295	10.163
1988	17	277	941	2.473	1.118	254	176	1.492	5.256	21.892	5.290	16.242
<i>Di cui in proprietà</i>	4	105	447	1.804	874	219	151	1.234	3.604	15.689	3.631	11.090
1989	50	233	921	2.818	1.264	290	210	1.807	5.786	24.418	5.806	17.398
<i>Di cui in proprietà</i>	2	117	629	2.381	1.105	263	183	1.562	4.680	20.312	4.695	14.254
1990	17	176	560	2.086	912	244	165	1.281	4.160	17.698	4.175	12.126
<i>Di cui in proprietà</i>	7	97	438	1.850	823	229	153	1.192	3.597	15.596	3.611	10.674
Fino a ottobre 1991	5	68	286	1.009	540	151	128	961	2.187	9.602	2.197	6.490
<i>Di cui in proprietà</i>	1	44	230	872	490	141	119	891	1.897	8.454	1.906	5.731

Tavola 4.30 - Abitazioni occupate per figura giuridica del proprietario, epoca di costruzione e titolo di godimento

EPOCA DI COSTRUZIONE	Persona fisica	Impresa banca o assicuratrice	Impresa di costruzioni o immobiliare	Altra impresa	Cooperativa edilizia	Stato, Re- gione, Pro- vincia, Co- mune	Ente Previ- denziale (INPS, IN- PDAL, ecc.)	Istituto Auto- nomo Case Popolari (IACP)	Altro	Totale
ABITAZIONI OCCUPATE										
Prima del 1919	148.533	532	1.672	1.011	157	1.737	169	1.464	3.090	158.365
<i>Di cui ristrutturate dopo il 1981</i>	24.708	98	228	150	19	334	8	377	439	26.361
1919-1945	91.018	563	1.327	763	74	1.151	114	4.896	1.534	101.440
<i>Di cui ristrutturate dopo il 1981</i>	13.916	50	125	85	10	163	9	672	162	15.192
1946-1960	166.341	1.085	2.741	1.368	120	1.918	583	3.178	1.908	179.242
<i>Di cui ristrutturate dopo il 1981</i>	18.632	71	232	84	7	132	45	139	143	19.485
1961-1971	245.017	1.928	5.139	2.372	371	2.361	586	6.652	3.163	267.589
<i>Di cui ristrutturate dopo il 1981</i>	19.510	88	226	149	31	172	26	582	170	20.954
1972-1981	98.312	275	1.468	1.024	2.063	1.205	272	11.300	1.231	117.150
<i>Di cui ristrutturate dopo il 1981</i>	4.403	17	54	28	64	21	9	362	56	5.014
1982-1986	21.149	192	351	162	794	1.219	182	2.722	639	27.410
Dopo il 1986	18.240	122	427	120	701	544	72	673	840	21.739
Totale	788.610	4.697	13.125	6.820	4.280	10.135	1.978	30.885	12.405	872.935
ABITAZIONI OCCUPATE IN AFFITTO										
Prima del 1919	39.955	419	1.373	684	131	1.333	143	1.381	1.974	47.393
<i>Di cui ristrutturate dopo il 1981</i>	3.430	65	166	84	17	263	5	368	225	4.623
1919-1945	34.038	442	1.167	568	58	935	101	4.737	1.126	43.172
<i>Di cui ristrutturate dopo il 1981</i>	2.599	22	102	64	10	130	9	657	101	3.694
1946-1960	58.036	941	2.465	1.027	83	1.639	559	2.937	1.306	68.993
<i>Di cui ristrutturate dopo il 1981</i>	3.563	48	194	56	6	108	42	122	84	4.223
1961-1971	76.490	1.645	4.564	1.785	196	2.003	553	5.912	1.957	95.105
<i>Di cui ristrutturate dopo il 1981</i>	3.691	52	171	99	24	148	22	545	88	4.840
1972-1981	21.371	152	1.134	578	1.502	870	253	10.493	709	37.062
<i>Di cui ristrutturate dopo il 1981</i>	492	11	31	10	55	16	8	337	20	980
1982-1986	1.964	156	264	91	608	1.088	180	2.602	514	7.467
Dopo il 1986	1.166	82	200	51	430	486	69	651	743	3.878
Totale	233.020	3.837	11.167	4.784	3.008	8.354	1.858	28.713	8.329	303.070
POPOLAZIONE CHE VIVE IN ABITAZIONI OCCUPATE IN AFFITTO										
Prima del 1919	89.138	919	3.038	1.534	290	3.526	333	3.436	4.618	106.832
<i>Di cui ristrutturate dopo il 1981</i>	8.139	148	395	208	38	700	12	897	534	11.071
1919-1945	76.082	940	2.703	1.361	124	2.305	217	10.075	2.652	96.459
<i>Di cui ristrutturate dopo il 1981</i>	6.337	52	265	161	23	352	22	1.462	252	8.926
1946-1960	133.775	2.103	5.785	2.481	197	3.855	1.381	6.932	3.072	159.581
<i>Di cui ristrutturate dopo il 1981</i>	8.970	122	494	153	9	277	117	287	215	10.644
1961-1971	195.805	4.325	12.089	4.784	553	5.805	1.584	17.872	5.305	248.122
<i>Di cui ristrutturate dopo il 1981</i>	10.150	168	474	295	79	429	85	1.639	264	13.583
1972-1981	58.559	409	3.108	1.649	4.989	2.875	796	37.666	2.131	112.182
<i>Di cui ristrutturate dopo il 1981</i>	1.373	28	78	28	204	44	22	1.184	54	3.015
1982-1986	5.382	446	771	249	2.028	3.510	550	9.122	1.728	23.786
Dopo il 1986	3.088	213	551	138	1.468	1.558	183	2.238	2.441	11.878
Totale	561.829	9.355	28.045	12.196	9.649	23.434	5.044	87.341	21.947	758.840

Tavola 4.31 - Abitazioni occupate in fabbricato utilizzato esclusivamente ad uso abitativo per numero di stanze e servizi installati

NUMERO STANZE SERVIZI INSTALLATI	NUMERO DI ABITAZIONI							Totale
	1	2	da 3 a 4	da 5 a 8	da 9 a 15	da 16 a 30	31 e più	
ABITAZIONI	121.938	79.787	55.372	83.908	167.134	147.586	81.335	737.060
STANZE	555.281	325.991	207.911	294.030	546.406	495.942	285.595	2.711.156
FAMIGLIE	123.415	80.647	55.855	84.859	169.698	149.923	82.469	746.866
OCCUPANTI	315.552	196.800	136.129	214.851	421.836	375.553	222.447	1.883.168
NUMERO STANZE								
1	800	715	822	1.203	3.040	2.708	1.431	10.719
2	17.346	14.876	15.496	29.700	77.338	62.296	26.038	243.090
3	65.442	55.539	48.618	85.434	192.288	158.943	79.545	685.809
4	153.212	117.344	74.876	107.204	171.768	163.912	111.584	899.900
5	129.925	74.725	37.565	44.035	65.595	73.245	49.855	474.945
6	77.958	27.672	15.006	13.818	20.940	21.168	10.950	187.512
7 o più	110.598	35.120	15.528	12.636	15.437	13.670	6.192	209.181
Totale	555.281	325.991	207.911	294.030	546.406	495.942	285.595	2.711.156
SERVIZI INSTALLATI								
Acqua potabile	121.175	79.566	55.265	83.806	166.946	147.455	81.252	735.465
Gabinetto	119.930	78.924	54.739	83.283	166.046	146.485	80.768	730.175
Bagno	111.210	76.033	52.259	80.222	161.257	143.182	79.385	703.548
Riscaldamento	119.336	78.514	54.257	82.486	164.489	145.036	79.970	724.088
Acqua calda	108.644	74.275	51.213	79.259	158.745	140.715	78.463	691.314
Telefono	107.133	68.519	47.964	78.153	159.105	141.386	77.980	680.240

Tavola 4.32 - Abitazioni occupate in fabbricato utilizzato prevalentemente ad uso abitativo e non abitativo e in fabbricato rurale per numero di abitazioni, numero di stanze e servizi installati

NUMERO STANZE SERVIZI INSTALLATI	NUMERO ABITAZIONI IN FABBRICATO UTILIZZATO USO ABITATIVO						Totale	In fabbricato utilizzato prevalente- mente uso non abitativo	In fabbricato rurale
	1	2	da 3 a 8	da 9 a 15	da 16 a 30	31 e più			
ABITAZIONI	9.411	6.296	16.612	34.401	36.351	18.180	121.251	3.685	10.939
STANZE	44.469	26.083	60.859	120.452	126.347	63.120	441.330	14.101	46.973
FAMIGLIE	9.556	6.379	16.869	35.147	37.220	18.560	123.731	3.737	11.139
OCCUPANTI	25.376	15.758	39.651	80.902	85.265	44.672	291.624	9.354	29.324
NUMERO STANZE									
1	104	78	352	717	897	464	2.612	165	118
2	1.572	1.456	5.740	13.586	14.712	6.648	43.714	1.112	2.140
3	5.118	4.644	16.041	35.985	37.236	18.195	117.219	3.168	7.368
4	9.820	7.852	17.760	34.760	37.100	21.760	129.052	3.928	13.044
5	9.335	5.235	10.625	18.270	19.385	10.020	72.870	2.455	10.095
6	6.234	2.538	4.794	9.456	9.498	3.438	35.958	1.170	6.024
7 o più	12.286	4.280	5.547	7.678	7.519	2.595	39.905	2.103	8.184
Totale	44.469	26.083	60.859	120.452	126.347	63.120	441.330	14.101	46.973
SERVIZI INSTALLATI									
Acqua potabile	9.329	6.273	16.596	34.370	36.311	18.158	121.037	3.655	10.699
Gabinetto	9.204	6.168	16.447	34.150	36.095	18.084	120.148	3.624	10.467
Bagno	8.326	5.834	15.388	32.918	34.864	17.462	114.792	3.349	8.806
Riscaldamento	9.143	6.147	16.277	33.776	35.675	17.836	118.854	3.544	10.589
Acqua calda	8.083	5.690	15.229	32.372	34.371	17.300	113.045	3.343	8.100
Telefono	7.997	5.225	14.782	32.680	34.532	17.230	112.446	3.112	8.537

Tavola 4.33 - Abitazioni occupate per numero di occupanti, classe di superficie e titolo di godimento

CLASSI DI SUPERFICIE (Mq) TITOLO DI GODIMENTO	NUMERO OCCUPANTI											
						6 O PIÙ		TOTALE				
	1	2	3	4	5	Abitazioni	Occupanti	Abitazioni	Stanze	Famiglie	Componenti	
CLASSI DI SUPERFICIE												
Meno di 30	13.746	3.164	1.355	728	185	77	555	19.255	33.999	19.706	28.531	
30-39	10.519	4.073	1.839	1.050	226	70	460	17.777	33.466	18.087	29.972	
40-49	24.156	15.462	8.062	4.419	822	205	1.338	53.126	108.664	53.938	102.390	
50-59	44.241	36.816	21.397	13.282	2.424	623	3.996	118.783	311.859	120.360	251.308	
60-79	55.896	74.324	59.406	43.224	8.458	2.164	13.794	243.472	788.917	246.570	611.742	
80-99	33.219	55.165	55.138	41.866	9.287	2.830	18.318	197.505	768.050	200.055	541.180	
100-119	16.158	27.999	30.726	24.244	5.661	1.745	11.215	106.533	480.138	108.047	300.830	
120-149	8.488	15.664	18.222	15.234	3.871	1.228	7.990	62.707	320.874	63.683	182.763	
150 e più	7.032	11.800	14.500	14.199	4.530	1.716	11.176	53.777	367.593	55.027	164.754	
Totale	213.455	244.467	210.645	158.246	35.464	10.658	68.842	872.935	3.213.560	885.473	2.213.470	
Di cui in proprietà	115.260	153.277	130.168	97.313	20.735	5.589	35.875	522.342	2.061.029	529.122	1.341.120	
Meno di 30	4.444	1.150	374	206	48	20	150	6.242	11.714	6.322	9.080	
30-39	3.797	1.596	572	290	57	12	81	6.324	12.074	6.409	10.231	
40-49	9.745	6.980	2.818	1.458	266	55	357	21.322	44.163	21.597	39.678	
50-59	21.049	19.146	9.492	5.445	928	233	1.493	56.293	148.928	56.895	115.730	
60-79	31.449	43.648	31.918	22.447	3.888	866	5.508	134.216	441.223	135.782	329.235	
80-99	21.465	37.244	35.629	26.160	4.996	1.153	7.380	126.647	496.120	128.111	339.840	
100-119	11.648	21.084	22.556	17.256	3.688	982	6.258	77.214	348.800	78.274	215.206	
120-149	6.411	12.608	14.546	12.044	2.995	838	5.389	49.442	253.948	50.169	143.805	
150 e più	5.252	9.821	12.263	12.007	3.869	1.430	9.259	44.642	304.059	45.563	138.315	
Di cui in affitto	81.512	78.919	69.981	54.304	13.568	4.786	31.126	303.070	981.928	308.186	765.475	
Meno di 30	13.746	3.164	1.355	728	185	77	555	19.255	33.999	19.706	28.531	
30-39	10.519	4.073	1.839	1.050	226	70	460	17.777	33.466	18.087	29.972	
40-49	24.156	15.462	8.062	4.419	822	205	1.338	53.126	108.664	53.938	102.390	
50-59	44.241	36.816	21.397	13.282	2.424	623	3.996	118.783	311.859	120.360	251.308	
60-79	55.896	74.324	59.406	43.224	8.458	2.164	13.794	243.472	788.917	246.570	611.742	
80-99	33.219	55.165	55.138	41.866	9.287	2.830	18.318	197.505	768.050	200.055	541.180	
100-119	16.158	27.999	30.726	24.244	5.661	1.745	11.215	106.533	480.138	108.047	300.830	
120-149	8.488	15.664	18.222	15.234	3.871	1.228	7.990	62.707	320.874	63.683	182.763	
150 e più	7.032	11.800	14.500	14.199	4.530	1.716	11.176	53.777	367.593	55.027	164.754	
TOTALE	196.772	232.196	200.149	151.617	34.303	10.375	67.001	825.412	3.042.957	837.308	2.106.595	

Tavola 4.34 - Abitazioni occupate per numero di stanze, famiglie, componenti e condizione occupazionale dei componenti (a)

FAMIGLIE	ABITAZIONI CON STANZE						TOTALE				
	1	2	3	4	5	6	7 O PIÙ		Stanze	Famiglie	Componenti
							Abitazioni	Stanze			
Famiglia con 1 componente	8.878	64.949	72.980	45.337	16.288	5.465	4.478	38.766	692.060	218.375	218.375
Non occupato	5.124	44.633	52.125	32.478	11.558	3.856	2.999	25.481	487.084	152.773	152.773
Occupato	3.754	20.316	20.855	12.859	4.730	1.609	1.479	13.285	204.976	65.602	65.602
Famiglie con 2 componenti	2.466	40.938	83.359	73.411	28.056	9.103	6.597	55.009	877.970	243.930	487.860
Tutti non occupati	946	19.767	42.945	37.741	14.558	4.544	3.235	26.786	447.119	123.736	247.472
Uno occupato	932	12.176	22.744	20.193	8.319	2.982	2.201	18.582	252.357	69.547	139.094
Tutti occupati	588	8.995	17.670	15.477	5.179	1.577	1.161	9.641	178.494	50.647	101.294
Famiglie con 3 componenti	1.401	22.908	61.742	74.124	30.901	10.585	7.896	65.240	812.194	209.557	628.671
Tutti non occupati	183	2.529	6.559	7.678	3.699	1.345	1.082	9.047	91.242	23.075	69.225
Uno occupato	725	11.136	27.528	30.586	12.760	4.536	3.281	26.761	345.702	90.552	271.656
Due occupati	453	8.470	24.993	32.635	12.953	4.119	3.023	25.182	337.573	86.646	259.938
Tutti occupati	40	773	2.662	3.225	1.489	585	510	4.250	37.677	9.284	27.852
Famiglie con 4 componenti	711	13.452	43.231	54.832	27.543	9.484	8.062	66.315	637.570	157.315	629.260
Tutti non occupati	63	805	1.905	2.061	1.164	395	401	3.303	27.125	6.794	27.176
Uno occupato	392	6.860	18.092	20.328	9.569	3.354	2.897	24.049	241.718	61.492	245.968
Due occupati	223	4.659	18.267	25.815	13.234	4.444	3.520	28.556	288.992	70.162	280.648
Tre occupati	29	958	4.205	5.462	3.005	1.052	995	8.320	66.065	15.706	62.824
Tutti occupati	4	170	762	1.166	571	239	249	2.087	13.670	3.161	12.644
Famiglie con 5 componenti	121	2.294	8.077	10.949	6.995	2.809	2.894	24.003	148.568	34.139	170.695
Tutti non occupati	14	181	407	451	275	97	81	644	6.002	1.506	7.530
Uno occupato	54	1.043	3.186	3.801	2.326	911	962	8.080	52.078	12.283	61.415
Due occupati	39	659	2.695	4.109	2.714	1.090	1.118	9.154	55.142	12.424	62.120
Tre occupati	12	313	1.308	1.879	1.170	507	492	4.104	25.074	5.681	28.405
Quattro occupati	2	83	418	620	427	165	207	1.732	8.759	1.922	9.610
Tutti occupati	-	15	63	89	83	39	34	289	1.513	323	1.615
Famiglie con 6 o più componenti	37	487	1.799	2.828	2.290	998	1.180	10.040	45.198	9.619	61.593
Numero componenti	243	3.084	11.414	18.043	14.687	6.410	7.712	-	-	-	-
Famiglie con tutti i componenti non occupati	6.342	67.982	104.084	80.573	31.376	10.273	7.835	-	1.060.970	308.465	508.017
Numero componenti	7.972	96.316	168.303	142.582	58.597	19.280	14.967	-	-	-	-
Famiglie con componenti parte occupati e parte non occupati	2.886	46.776	125.087	148.078	68.632	24.117	19.829	-	1.716.014	435.405	1.479.136
Numero componenti	8.667	146.209	413.770	505.384	244.005	86.838	74.263	-	-	-	-
Famiglie con tutti i componenti occupati	4.386	30.270	42.017	32.830	12.065	4.054	3.443	-	436.576	129.065	209.301
Numero componenti	5.066	41.386	67.574	58.681	22.335	7.699	6.560	-	-	-	-
TOTALE	13.614	145.028	271.188	261.481	112.073	38.444	31.107	259.373	3.213.560	872.935	2.196.454

(a) Non sono comprese le famiglie in coabitazione

Tavola 4.35 - Abitazioni occupate fornite di impianti igienico-sanitari per numero di abitazioni, stanze, famiglie, occupanti, titolo di godimento, figura giuridica del proprietario ed epoca di costruzione

AGGREGATI	ABITAZIONI FORNITE DI															
	GABINETTO												Acqua potabile e gabinetto			
	NELL'ABITAZIONE				FUORI ABITAZIONE				TOTALE					BAGNO		
	1	2 o più	Totale	Di cui con scarico	Totale	Di cui con scarico	Numero	Di cui con scarico	Di cui collegato rete fognaria	1	2 o più	Totale				
ABITAZIONI OCCUPATE	675.265	158.439	833.704	826.248	30.710	24.209	864.414	850.457	771.248	697.836	132.659	830.495		862.675		
STANZE	2.277.235	821.941	3.099.176	3.073.774	86.168	65.979	3.185.344	3.139.753	2.804.035	2.408.308	684.168	3.092.476	3.179.125			
FAMIGLIE	684.511	160.806	845.317	837.752	31.412	24.832	876.729	862.584	782.593	707.527	134.707	842.234	874.968			
OCCUPANTI	1.662.317	478.992	2.141.309	2.121.821	58.060	46.695	2.199.369	2.168.516	1.959.221	1.735.152	399.931	2.135.083	2.195.237			
NUMERO OCCUPANTI																
1	173.547	17.695	191.242	189.479	16.497	12.723	207.739	202.202	185.146	175.119	14.893	190.012	207.156			
2	399.126	73.326	472.452	468.658	13.714	10.646	486.166	479.304	434.586	409.298	61.130	470.428	485.268			
3	477.450	141.714	619.164	613.545	10.674	8.742	629.838	622.287	564.429	496.668	120.591	617.259	628.860			
4	449.868	171.252	621.120	615.136	10.200	8.852	631.320	623.988	564.000	477.028	142.516	619.544	630.188			
5	118.800	53.560	172.360	170.740	4.130	3.535	176.490	174.275	153.870	128.760	43.480	172.240	176.160			
6	29.922	14.436	44.358	43.998	1.620	1.350	45.978	45.348	39.264	32.886	11.736	44.622	45.864			
7 o più	13.604	7.009	20.613	20.265	1.225	847	21.838	21.112	17.926	15.393	5.585	20.978	21.741			
NUMERO STANZE																
1	10.111	88	10.199	10.000	2.836	2.474	13.035	12.474	11.953	10.063	150	10.213	12.925			
2	259.584	1.926	261.510	258.270	24.292	20.200	285.802	278.470	264.746	253.704	3.562	257.266	285.030			
3	759.663	20.931	780.594	772.323	25.272	19.311	805.866	791.634	738.360	749.424	26.013	775.437	804.429			
4	818.784	200.712	1.019.496	1.012.152	18.868	13.612	1.038.364	1.025.764	915.604	857.608	162.596	1.020.204	1.036.724			
5	286.680	261.665	548.345	545.245	7.890	5.580	556.235	550.825	478.550	346.835	203.420	550.255	555.325			
6	76.782	148.482	225.264	223.818	3.690	2.418	228.954	226.236	189.750	103.578	122.010	225.588	228.414			
7 o più	65.631	188.137	253.768	251.966	3.320	2.384	257.088	254.350	205.072	87.096	166.417	253.513	256.278			
TITOLO DI GODIMENTO																
Proprietà	377.134	125.378	502.512	497.700	14.231	9.416	516.743	507.116	449.666	395.700	106.007	501.707	515.561			
Affitto	260.571	25.312	285.883	283.536	14.793	13.497	300.676	297.033	282.624	263.737	19.913	283.650	300.249			
Altro titolo	37.560	7.749	45.309	45.012	1.686	1.296	46.995	46.308	38.958	38.399	6.739	45.138	46.865			
FIGURA GIURIDICA DEL PROPRIETARIO ED EPOCA DI COSTRUZIONE DEL FABBRICATO																
Persona fisica	607.572	143.875	751.447	744.529	29.321	22.925	780.768	767.454	691.244	626.749	122.193	748.942	779.142			
Prima del 1919	103.695	22.307	126.002	124.410	19.741	14.610	145.743	139.020	114.351	106.086	18.179	124.265	144.988			
1919-1945	72.408	11.006	83.414	82.977	6.620	5.841	90.034	88.818	81.554	72.679	9.231	81.910	89.842			
1946-1960	147.790	15.649	163.439	162.222	1.768	1.466	165.207	163.688	155.220	149.765	13.405	163.170	165.028			
1961-1971	203.724	38.530	242.254	239.439	828	705	243.082	240.144	221.549	209.243	33.750	242.993	242.810			
1972-1981	63.304	33.727	97.031	96.306	325	268	97.356	96.574	82.697	68.056	29.274	97.330	97.186			
1982-1986	9.680	11.422	21.102	21.027	21	18	21.123	21.045	19.033	11.972	9.101	21.073	21.095			
Dopo il 1986	6.971	11.234	18.205	18.148	18	17	18.223	18.165	16.840	8.948	9.253	18.201	18.193			
Impresa bancaria o assicuratrice	3.338	1.276	4.614	4.582	57	55	4.671	4.637	4.563	3.673	961	4.634	4.669			
Prima del 1919	382	111	493	491	35	35	528	526	510	400	98	498	527			
1919-1945	384	160	544	538	14	13	558	551	547	451	96	547	558			
1946-1960	907	167	1.074	1.063	3	3	1.077	1.066	1.065	916	163	1.079	1.077			
1961-1971	1.341	578	1.919	1.909	2	1	1.921	1.910	1.880	1.523	401	1.924	1.920			
1972-1981	191	82	273	272	2	2	275	274	261	212	60	272	275			
1982-1986	96	93	189	187	1	1	190	188	183	125	67	192	190			
Dopo il 1986	37	85	122	122	-	-	122	122	117	46	76	122	122			
Impresa di costruzioni o immobiliare	9.793	2.885	12.678	12.559	329	321	13.007	12.880	12.528	10.280	2.374	12.654	12.995			
Prima del 1919	1.037	388	1.425	1.420	216	209	1.641	1.629	1.531	1.084	319	1.403	1.634			
1919-1945	923	309	1.232	1.230	76	75	1.308	1.305	1.280	981	219	1.200	1.307			
1946-1960	2.326	373	2.699	2.679	22	22	2.721	2.701	2.682	2.393	310	2.703	2.720			
1961-1971	4.097	1.001	5.098	5.025	10	10	5.108	5.035	4.967	4.270	841	5.111	5.106			
1972-1981	990	457	1.447	1.434	4	4	1.451	1.438	1.324	1.047	416	1.463	1.450			
1982-1986	218	132	350	347	1	1	351	348	332	244	104	348	351			
Dopo il 1986	202	225	427	424	-	-	427	424	412	261	165	426	427			

Tavola 4.35 segue - Abitazioni occupate fornite di impianti igienico-sanitari per numero di abitazioni, stanze, famiglie, occupanti, titolo di godimento, figura giuridica del proprietario ed epoca di costruzione

AGGREGATI	ABITAZIONI FORNITE DI												
	GABINETTO												Acqua potabile e gabinetto
	NELL'ABITAZIONE				FUORI ABITAZIONE		TOTALE			BAGNO			
	1	2 o più	Totale	Di cui con scarico	Totale	Di cui con scarico	Numero	Di cui con scarico	Di cui collegato rete fognaria	1	2 o più	Totale	
Altra impresa industriale, commerciale, ecc.	5.072	1.494	6.566	6.498	181	167	6.747	6.665	6.056	5.243	1.283	6.526	
Prima del 1919	655	221	876	866	117	107	993	973	864	657	195	852	987
1919-1945	553	146	699	695	48	46	747	741	682	575	117	692	746
1946-1960	1.132	220	1.352	1.336	6	6	1.358	1.342	1.269	1.170	170	1.340	1.355
1961-1971	1.856	489	2.345	2.315	7	5	2.352	2.320	2.168	1.916	427	2.343	2.345
1972-1981	732	280	1.012	1.005	3	3	1.015	1.008	831	761	256	1.017	1.012
1982-1986	86	76	162	162	-	-	162	162	143	97	65	162	162
Dopo il 1986	58	62	120	119	-	-	120	119	99	67	53	120	120
Cooperativa edilizia	2.975	1.249	4.224	4.207	22	20	4.246	4.227	4.095	3.727	508	4.235	4.246
Prima del 1919	132	6	138	137	14	12	152	149	145	139	3	142	152
1919-1945	61	5	66	65	6	6	72	71	71	61	3	64	72
1946-1960	98	11	109	108	2	2	111	110	108	109	6	115	111
1961-1971	289	72	361	357	-	-	361	357	348	325	40	365	361
1972-1981	1.443	613	2.056	2.048	-	-	2.056	2.048	1.981	1.846	209	2.055	2.056
1982-1986	502	291	793	792	-	-	793	792	756	705	88	793	793
Dopo il 1986	450	251	701	700	-	-	701	700	686	542	159	701	701
Stato, Regione, Provincia, Comune, IACP	35.690	4.832	40.522	40.309	219	193	40.741	40.502	39.565	36.806	3.164	39.970	40.692
Prima del 1919	2.799	215	3.014	3.002	150	133	3.164	3.135	2.990	2.848	138	2.986	3.154
1919-1945	5.838	145	5.983	5.969	38	34	6.021	6.003	5.887	5.265	113	5.378	6.014
1946-1960	4.919	121	5.040	5.017	8	8	5.048	5.025	4.951	4.947	92	5.039	5.044
1961-1971	8.114	787	8.901	8.801	11	10	8.912	8.811	8.718	8.263	695	8.958	8.899
1972-1981	9.858	2.586	12.444	12.390	4	3	12.448	12.393	12.088	10.771	1.701	12.472	12.440
1982-1986	3.213	713	3.926	3.919	8	5	3.934	3.924	3.762	3.575	349	3.924	3.930
Dopo il 1986	949	265	1.214	1.211	-	-	1.214	1.211	1.169	1.137	76	1.213	1.211
Ente previdenziale	1.515	426	1.941	1.926	23	21	1.964	1.947	1.929	1.542	390	1.932	1.960
Prima del 1919	138	14	152	152	14	13	166	165	157	129	11	140	166
1919-1945	81	25	106	105	7	6	113	111	109	95	10	105	113
1946-1960	528	51	579	571	-	-	579	571	573	541	40	581	578
1961-1971	409	170	579	576	2	2	581	578	574	414	168	582	579
1972-1981	204	68	272	269	-	-	272	269	266	180	90	270	271
1982-1986	118	64	182	182	-	-	182	182	181	140	42	182	182
Dopo il 1986	37	34	71	71	-	-	71	71	69	43	29	72	71
Altro proprietario	9.310	2.402	11.712	11.638	558	507	12.270	12.145	11.268	9.816	1.786	11.602	12.244
Prima del 1919	2.125	545	2.670	2.653	377	342	3.047	2.995	2.621	2.197	401	2.598	3.035
1919-1945	1.193	190	1.383	1.382	128	118	1.511	1.500	1.409	1.194	142	1.336	1.506
1946-1960	1.632	221	1.853	1.844	35	30	1.888	1.874	1.773	1.650	181	1.831	1.886
1961-1971	2.524	595	3.119	3.091	12	11	3.131	3.102	2.952	2.614	527	3.141	3.128
1972-1981	816	396	1.212	1.196	6	6	1.218	1.202	1.105	913	307	1.220	1.217
1982-1986	409	229	638	637	-	-	638	637	599	498	140	638	638
Dopo il 1986	611	226	837	835	-	-	837	835	809	750	88	838	834

Tavola 4.36 - Abitazioni occupate fornite di acqua potabile, riscaldamento, acqua calda e telefono per numero di abitazioni, stanze, famiglie, occupanti, titolo di godimento, figura giuridica del proprietario ed epoca di costruzione

AGGREGATI	ABITAZIONI FORNITE DI												
	ACQUA POTABILE			RISCALDAMENTO						ACQUA CALDA			Telefono
	DI ACQUEDOTTO		Totale	IMPIANTO FISSO		APPARECCHI FISSI CHE RISCALDANO		Totale	Totale	Di cui con impianto comune con quello del riscaldamento			
	Nell'abitazione	Fuori dell'abitazione		Pozzo o cisterna	Centralizzato ad uso di più abitazioni	Autonomo ad uso esclusivo dell'abitazione	Tutta o la maggior parte dell'abitazione				Alcune parti dell'abitazione		
ABITAZIONI OCCUPATE	850.842	3.950	854.792	16.064	526.700	242.529	59.127	28.719	857.075	815.802	266.069	804.335	
STANZE	3.125.763	13.310	3.139.073	67.420	1.834.853	1.031.856	191.688	103.178	3.161.575	3.033.545	1.091.872	3.005.994	
FAMIGLIE	863.167	4.008	867.175	16.188	534.247	245.487	60.178	29.204	869.116	827.272	269.231	815.612	
OCCUPANTI	2.155.528	9.563	2.165.091	43.701	1.327.093	662.997	130.717	60.995	2.181.802	2.107.048	730.674	2.091.915	
NUMERO OCCUPANTI													
1	207.687	1.424	209.111	3.519	124.303	45.236	23.520	12.185	205.244	183.240	47.438	173.952	
2	477.926	1.640	479.566	8.368	306.298	130.900	30.100	15.278	482.576	461.142	143.096	459.354	
3	617.103	2.271	619.374	11.529	392.571	190.266	29.667	13.158	625.662	611.601	214.299	608.703	
4	616.984	2.620	619.604	12.196	378.700	206.168	29.756	11.860	626.484	615.576	232.960	614.192	
5	170.820	1.070	171.890	5.055	94.875	63.605	11.310	5.120	174.910	171.030	66.680	171.110	
6	44.232	312	44.544	1.722	21.228	18.222	3.876	2.142	45.468	44.184	18.042	44.148	
7 o più	20.776	226	21.002	1.312	9.118	8.600	2.488	1.252	21.458	20.275	8.159	20.456	
NUMERO STANZE													
1	12.897	375	13.272	166	7.441	1.957	2.424	549	12.371	10.361	2.559	8.880	
2	283.894	1.824	285.718	3.280	194.890	41.484	33.306	12.438	282.118	255.514	48.352	246.492	
3	797.481	3.306	800.787	11.133	556.443	159.993	56.829	26.430	799.695	761.202	190.110	749.121	
4	1.019.452	3.608	1.023.060	21.056	618.064	332.476	51.916	29.288	1.031.744	998.324	379.672	991.516	
5	543.285	1.785	545.070	14.325	278.470	233.635	24.585	16.050	552.740	538.110	246.015	537.500	
6	222.084	816	222.900	7.200	97.428	110.592	11.214	8.382	227.616	221.166	101.268	222.426	
7 o più	246.670	1.596	248.266	10.260	82.117	151.719	11.414	10.041	255.291	248.868	123.896	250.059	
TITOLO DI GODIMENTO													
Proprietà	507.007	2.360	509.367	11.555	285.787	180.094	30.104	17.754	513.739	490.835	188.414	487.966	
Affitto	298.265	1.352	299.617	2.966	214.750	47.106	25.511	9.211	296.578	280.637	60.571	276.838	
Altro titolo	45.570	238	45.808	1.543	26.163	15.329	3.512	1.754	46.758	44.330	17.084	39.531	
FIGURA GIURIDICA DEL PROPRIETARIO ED EPOCA DI COSTRUZIONE DEL FABBRICATO													
Persona fisica	767.692	3.573	771.265	15.397	469.383	222.357	55.189	27.421	774.350	735.720	240.364	725.147	
Prima del 1919	139.871	1.615	141.486	6.055	29.798	63.952	31.643	18.661	144.054	123.040	51.313	121.449	
1919-1945	88.980	401	89.381	1.421	44.126	28.458	11.776	4.583	88.943	81.769	24.021	82.147	
1946-1960	164.374	406	164.780	1.367	127.217	28.681	5.932	2.162	163.992	158.896	28.251	157.357	
1961-1971	240.705	697	241.402	3.319	198.264	38.338	3.613	1.308	241.523	237.009	52.894	233.198	
1972-1981	95.258	344	95.602	2.520	64.356	29.991	1.775	599	96.721	95.842	50.739	93.084	
1982-1986	20.613	69	20.682	438	4.372	16.269	299	67	21.007	21.011	16.804	20.382	
Dopo il 1986	17.891	41	17.932	277	1.250	16.668	151	41	18.110	18.153	16.342	17.530	
Impresa bancaria o assicuratrice	4.659	17	4.676	19	3.923	575	76	39	4.613	4.519	1.134	4.556	
Prima del 1919	523	4	527	4	339	104	43	26	512	484	107	493	
1919-1945	559	2	561	2	458	59	16	9	542	532	77	541	
1946-1960	1.077	5	1.082	3	1.023	34	6	2	1.065	1.041	88	1.056	
1961-1971	1.917	5	1.922	5	1.848	54	8	1	1.911	1.878	445	1.891	
1972-1981	271	1	272	3	215	57	1	1	274	272	143	267	
1982-1986	191	-	191	1	36	150	1	-	187	190	157	188	
Dopo il 1986	121	-	121	1	4	117	1	-	122	122	117	120	
Impresa di costruzioni o immobiliare	12.970	40	13.010	99	10.222	1.951	498	189	12.860	12.416	2.991	12.362	
Prima del 1919	1.634	4	1.638	25	752	417	297	118	1.584	1.424	413	1.472	
1919-1945	1.314	2	1.316	9	931	195	117	49	1.292	1.207	207	1.233	
1946-1960	2.717	9	2.726	13	2.490	157	35	12	2.694	2.618	242	2.614	
1961-1971	5.097	18	5.115	22	4.780	274	24	5	5.083	4.967	723	4.932	
1972-1981	1.436	6	1.442	25	1.147	256	23	5	1.431	1.424	747	1.382	
1982-1986	348	-	348	3	86	261	2	-	349	350	268	328	
Dopo il 1986	424	1	425	2	36	391	-	-	427	426	391	401	

Tavola 4.36 segue - Abitazioni occupate fornite di acqua potabile, riscaldamento, acqua calda e telefono per numero di abitazioni, stanze, famiglie, occupanti, titolo di godimento, figura giuridica del proprietario ed epoca di costruzione

AGGREGATI	ABITAZIONI FORNITE DI											
	ACQUA POTABILE				RISCALDAMENTO							
	DI ACQUEDOTTO				IMPIANTO FISSO		APPARECCHI FISSI CHE RISCALDANO		ACQUA CALDA			
	Nell'abitazione	Fuori dell'abitazione	Totale	Pozzo o cisterna	Centralizzato ad uso di più abitazioni	Autonomo ad uso esclusivo dell'abitazione	Tutta o la maggior parte dell'abitazione	Alcune parti dell'abitazione	Totale	Totale	Di cui con impianto comune con quello del riscaldamento	Telefono
Altra impresa industriale, commerciale, ecc.	6.559	31	6.590	207	4.651	1.500	396	127	6.674	6.451	1.762	6.257
Prima del 1919	957	13	970	34	386	329	183	80	978	880	277	881
1919-1945	748	-	748	14	429	195	93	23	740	694	178	690
1946-1960	1.331	4	1.335	29	1.066	220	49	13	1.348	1.313	216	1.271
1961-1971	2.307	9	2.316	48	2.001	284	43	7	2.335	2.286	435	2.242
1972-1981	949	4	953	68	686	279	26	4	995	997	443	920
1982-1986	156	-	156	6	55	105	1	-	161	162	124	147
Dopo il 1986	111	1	112	8	28	88	1	-	117	119	89	106
Cooperativa edilizia	4.235	30	4.265	15	2.740	1.407	50	15	4.212	4.185	2.540	4.182
Prima del 1919	157	-	157	-	85	29	19	13	146	134	28	140
1919-1945	73	1	74	-	54	10	6	1	71	62	15	67
1946-1960	119	1	120	-	94	12	3	-	109	107	22	114
1961-1971	365	2	367	4	330	22	4	-	356	346	82	355
1972-1981	2.036	20	2.056	7	1.598	431	12	1	2.046	2.046	1.393	2.029
1982-1986	789	3	792	2	533	253	3	-	789	789	340	787
Dopo il 1986	696	3	699	2	46	650	3	-	699	701	660	690
Stato, Regione, Provincia, Comune, IACP	40.637	187	40.824	140	26.332	11.498	1.981	488	40.299	39.172	13.211	38.513
Prima del 1919	3.134	16	3.150	38	876	1.767	330	141	3.114	2.930	1.742	2.754
1919-1945	6.005	20	6.025	14	3.489	1.461	796	170	5.916	5.293	1.460	5.512
1946-1960	5.060	17	5.077	13	3.639	601	625	125	4.990	4.759	707	4.742
1961-1971	8.943	40	8.983	16	6.869	1.804	114	31	8.818	8.762	2.164	8.697
1972-1981	12.402	54	12.456	41	8.642	3.602	91	19	12.354	12.327	4.444	12.010
1982-1986	3.890	34	3.924	13	2.438	1.446	22	-	3.906	3.896	1.754	3.673
Dopo il 1986	1.203	6	1.209	5	379	817	3	2	1.201	1.205	940	1.125
Ente previdenziale	1.961	6	1.967	7	1.650	251	42	10	1.953	1.884	523	1.911
Prima del 1919	166	-	166	3	95	41	23	6	165	140	28	145
1919-1945	112	1	113	1	82	16	10	2	110	103	13	111
1946-1960	581	1	582	-	565	7	4	-	576	553	32	571
1961-1971	580	1	581	3	560	15	4	1	580	568	129	572
1972-1981	268	3	271	-	230	39	-	1	270	267	151	267
1982-1986	182	-	182	-	111	70	1	-	182	182	107	176
Dopo il 1986	72	-	72	-	7	63	-	-	70	71	63	69
Altro proprietario	12.129	66	12.195	180	7.799	2.990	895	430	12.114	11.455	3.544	11.407
Prima del 1919	2.953	32	2.985	92	1.024	1.031	604	322	2.981	2.636	854	2.652
1919-1945	1.514	4	1.518	10	1.003	266	143	68	1.480	1.347	255	1.393
1946-1960	1.890	5	1.895	10	1.585	194	73	22	1.874	1.774	208	1.778
1961-1971	3.112	14	3.126	33	2.778	272	40	11	3.101	3.026	568	3.015
1972-1981	1.199	6	1.205	25	889	284	27	5	1.205	1.199	518	1.169
1982-1986	631	2	633	6	249	381	6	1	637	636	494	605
Dopo il 1986	830	3	833	4	271	562	2	1	836	837	647	795

CAPITOLO 5 - DATI COMUNALI

Tavola 5.1 - Popolazione residente per sesso, stato civile e Comune

COMUNI	MASCHI						FEMMINE					
	CONIUGATI			Separati legalmente	Divorziati	Vedovi	CONIUGATE			Divorziati	Vedove	
	Celibi	Totale	Di cui separati di fatto				Nubili	Totale	Di cui separate di fatto			Separate legalmente
001 Agliè	481	660	3	20	14	50	475	668	3	13	14	228
002 Airasca	730	847	4	19	17	32	638	848	-	13	10	98
003 Ala di Stura	121	127	1	2	1	9	79	127	-	3	1	33
004 Albiano d'Ivrea	332	463	3	5	7	27	246	467	1	12	9	133
005 Alice Superiore	121	132	-	4	6	22	105	142	2	4	5	60
006 Almese	1.006	1.441	8	36	19	80	860	1.436	4	18	20	324
007 Alpette	56	83	2	-	-	13	40	97	-	-	2	38
008 Alpiignano	3.385	4.498	20	104	74	159	2.900	4.578	27	103	109	829
009 Andezeno	354	446	1	7	4	13	303	446	2	7	3	110
010 Andrate	87	117	3	3	3	12	77	113	1	3	4	50
011 Angrogna	211	180	4	4	3	23	75	176	3	4	3	45
012 Arignano	177	212	1	3	4	15	156	216	2	2	2	53
013 Avigliana	2.033	2.658	21	76	41	141	1.644	2.680	28	57	53	649
014 Azeglio	217	302	3	9	8	27	194	320	4	2	5	102
015 Bairo	173	191	2	1	4	16	110	192	1	1	2	78
016 Balangero	551	767	6	27	11	60	452	771	3	11	16	225
017 Baldissero Canavese	117	127	2	9	3	11	89	129	1	8	7	47
018 Baldissero Torinese	542	755	10	25	17	46	507	768	6	15	19	182
019 Balme	22	24	1	-	2	1	12	24	-	-	-	13
020 Banquette	762	958	6	28	32	31	662	996	13	50	56	209
021 Barbania	305	348	5	10	9	30	213	341	5	7	9	119
022 Bardonecchia	806	748	5	20	23	35	573	748	7	30	12	191
023 Barone Canavese	109	153	-	3	5	17	79	152	-	4	-	41
024 Beinasco	3.831	5.115	20	100	65	176	3.230	5.177	23	142	82	826
025 Bibiana	533	677	14	23	14	35	423	688	9	9	8	206
026 Bobbio Pellice	135	140	1	5	1	21	101	148	4	1	5	51
027 Bollengo	412	511	11	12	5	36	298	507	5	13	7	140
028 Borgaro Torinese	2.379	2.743	12	64	42	90	1.966	2.771	23	70	56	363
029 Borgiallo	91	116	1	1	-	9	66	120	-	-	1	50
030 Borgofranco d'Ivrea	708	979	3	18	14	51	580	983	4	31	25	273
031 Borgomasino	147	210	2	1	7	25	105	215	1	3	1	104
032 Borgone Susa	432	548	3	11	7	40	338	543	-	11	6	191
033 Bosconero	620	749	2	8	9	43	449	752	1	10	1	170
034 Brandizzo	1.382	1.951	10	28	18	99	1.155	1.955	8	31	21	411
035 Bricherasio	812	1.057	11	18	20	60	600	1.063	9	28	22	241
036 Brosso	118	115	-	9	1	9	87	110	2	6	1	49
037 Brozolo	83	98	-	3	3	5	53	101	1	1	-	40
038 Bruino	1.251	1.677	13	31	28	71	1.034	1.685	10	29	32	297
039 Brusasco	303	427	1	8	6	29	263	416	4	8	4	121
040 Bruzolo	251	358	-	4	4	21	229	365	-	4	-	87
041 Buriasco	299	313	2	6	4	19	245	311	-	9	3	100
042 Burolo	275	337	1	7	7	19	254	344	1	6	7	66
043 Busano	246	336	4	7	3	13	227	336	4	3	3	87
044 Bussoleno	1.260	1.780	8	32	22	87	1.055	1.785	20	35	22	534
045 Buttigliera Alta	1.312	1.759	10	51	37	76	1.169	1.798	14	59	27	317
046 Cafasse	683	960	9	14	12	56	529	980	6	19	21	271
047 Caluso	1.391	1.955	18	45	30	133	1.148	1.967	17	35	42	574
048 Cambiano	1.155	1.572	5	25	10	45	1.038	1.574	3	29	17	304
049 Campiglione-Fenile	246	317	-	8	2	19	186	318	1	4	2	71
050 Candia Canavese	224	359	-	8	8	33	188	375	5	9	10	105
051 Candiolo	927	1.191	6	22	14	41	791	1.193	10	22	12	204
052 Canischio	62	74	1	-	2	5	34	75	-	1	1	37
053 Cantalupa	356	459	3	13	13	27	262	458	4	8	7	147
054 Cantoirà	118	123	1	3	7	17	86	121	-	4	5	57
055 Caprie	352	468	-	5	3	33	278	468	3	5	4	136
056 Caravino	214	272	1	9	9	16	165	262	-	4	6	96
057 Carema	187	218	1	3	2	18	137	222	2	3	1	92
058 Carignano	1.725	2.256	13	49	26	146	1.413	2.289	15	47	30	666
059 Carmagnola	5.305	6.513	32	95	74	267	4.443	6.550	42	122	82	1.274
060 Casalborgone	274	400	5	12	6	43	204	398	2	12	12	144
061 Cascinette d'Ivrea	307	388	2	8	7	29	234	392	4	10	7	106
062 Caselette	559	733	2	13	15	34	471	741	7	11	15	125
063 Caselle Torinese	2.916	3.574	23	79	43	178	2.462	3.593	20	74	56	765
064 Castagneto Po	254	348	2	13	10	23	196	342	2	4	3	77
065 Castagnole Piemonte	367	417	-	4	2	29	285	419	-	5	3	103

Tavola 5.1 segue - Popolazione residente per sesso, stato civile e Comune

COMUNI	MASCHI						FEMMINE						
	CONIUGATI						CONIUGATE						
	Celibi	Totale Di cui sepa- rati di fatto	Separati le- galmente	Divorziati	Vedovi	Nubili	Totale Di cui sepa- rate di fatto	Separate le- galmente	Divorziate	Vedove			
066	Castellamonte	1.758	2.336	15	62	36	156	1.379	2.341	15	75	49	784
067	Castellnuovo Nigra	110	111	-	4	1	5	90	115	2	2	4	50
068	Castiglione Torinese	948	1.351	5	21	21	61	811	1.371	6	32	17	307
069	Cavagnolo	445	616	5	14	7	26	369	624	2	16	10	154
070	Cavour	1.231	1.265	4	27	15	111	875	1.284	2	21	18	379
071	Cercenasco	338	435	2	4	7	20	258	437	1	4	2	127
072	Ceres	202	232	2	8	7	28	132	221	1	6	6	97
073	Ceresole Reale	36	42	2	2	-	5	21	45	-	2	1	13
074	Cesana Torinese	215	230	3	9	4	10	162	227	1	9	3	68
075	Chialamberto	92	80	1	3	-	9	57	75	-	1	-	36
076	Chianocco	288	405	2	9	9	38	213	415	3	6	8	110
077	Chiaverano	414	594	5	16	18	29	371	604	3	10	14	155
078	Chieri	6.367	8.174	48	176	97	339	5.644	8.293	63	234	143	1.825
079	Chiesanuova	42	57	1	-	-	3	24	56	1	-	1	25
080	Chiomonte	221	256	1	6	4	26	146	249	1	9	9	89
081	Chiusa di San Michele	330	360	3	8	5	23	269	363	6	9	7	118
082	Chivasso	5.102	6.515	32	122	76	306	4.197	6.578	42	170	97	1.595
083	Ciconio	68	88	3	-	-	11	52	87	-	-	-	41
084	Cintano	56	60	-	1	1	10	42	56	1	3	-	36
085	Cinzano	65	84	-	-	-	4	36	86	1	2	2	29
086	Ciriè	3.623	4.736	23	107	70	233	3.241	4.767	40	122	92	1.160
087	Claviere	66	48	-	1	2	2	26	41	-	1	3	3
088	Coassolo Torinese	316	313	2	10	5	17	207	312	4	3	4	126
089	Coazze	521	645	6	18	13	42	405	648	5	26	10	219
090	Collegno	9.655	12.547	81	304	217	595	7.975	12.663	88	411	280	2.514
091	Colleretto Castelnuovo	58	81	5	-	1	6	45	77	3	1	-	42
092	Colleretto Giacosa	102	151	2	3	3	9	90	148	1	5	1	60
093	Condove	876	1.098	12	22	7	74	653	1.103	8	24	21	380
094	Corio	648	753	8	23	13	54	486	766	7	17	15	250
095	Cossano Canavese	83	150	-	-	3	13	71	151	-	-	-	57
096	Cuceglio	147	239	3	5	3	10	120	244	3	6	4	65
097	Cumiana	1.223	1.674	10	30	28	94	990	1.692	8	26	16	409
098	Cuorgnè	2.130	2.587	29	70	39	162	1.728	2.607	26	80	48	797
099	Druento	1.563	2.022	14	46	28	74	1.276	2.034	16	52	49	423
100	Exilles	52	60	-	1	3	9	33	64	-	1	2	36
101	Favria	887	1.128	9	18	10	52	716	1.132	6	15	13	254
102	Feiletto	546	629	6	15	3	21	456	625	6	14	6	167
103	Fenestrelle	132	171	-	4	7	21	92	163	-	1	5	82
104	Fiano	487	653	4	21	4	35	386	654	3	22	9	161
105	Fiorano Canavese	164	219	1	4	3	19	121	215	2	6	3	83
106	Fogizzo	474	544	6	6	4	45	334	538	-	8	5	188
107	Forno Canavese	846	1.030	5	23	14	59	670	1.033	7	27	9	328
108	Frassinetto	83	75	-	2	-	5	43	70	1	1	-	37
109	Front	328	394	3	2	4	30	230	392	3	6	5	145
110	Frossasco	518	697	4	17	13	20	452	686	5	13	16	153
111	Garzigliana	142	112	-	1	1	9	92	117	1	1	3	41
112	Gassino Torinese	1.671	2.286	13	52	39	132	1.340	2.297	16	54	36	563
113	Germagnano	263	324	3	9	7	24	199	325	5	9	11	131
114	Giaglione	122	184	1	4	1	35	90	189	-	2	2	36
115	Giaveno	2.494	3.289	24	98	73	195	2.217	3.327	24	106	77	988
116	Givoletto	419	543	8	8	11	25	306	540	4	12	11	112
117	Gravere	148	168	-	7	3	9	92	158	2	3	4	25
118	Groscavallo	65	62	1	-	1	10	37	56	1	2	1	27
119	Grosso	155	213	1	2	2	13	178	218	3	5	2	57
120	Grugliasco	8.656	10.960	64	206	150	345	7.486	11.050	61	289	228	1.745
121	Ingria	17	15	-	-	1	2	10	16	1	-	-	21
122	Inverso Pinasca	131	171	1	2	3	13	98	174	2	7	4	52
123	Issabella	69	66	2	2	1	3	56	65	-	2	1	14
124	Issiglio	98	104	-	4	2	8	60	109	2	1	5	44
125	Ivrea	4.964	6.214	45	155	155	387	4.239	6.312	76	217	218	1.843
126	La Cassa	194	307	2	5	5	11	143	307	4	8	3	73
127	La Loggia	1.307	1.729	9	37	22	60	1.088	1.739	10	26	23	272
128	Lanzo Torinese	1.080	1.270	13	36	22	91	918	1.278	16	39	19	475
129	Lauriano	242	328	-	11	4	29	204	329	1	10	8	151
130	Leini	2.524	3.244	22	68	53	140	2.116	3.274	23	89	57	594

Tavola 5.1 segue - Popolazione residente per sesso, stato civile e Comune

COMUNI	MASCHI						FEMMINE						
	CONIUGATI						CONIUGATE						
	Cellibi	Totale Di cui sepa- rati di fatto	Separati le- galmente	Divorziati	Vedovi	Nubili	Totale Di cui sepa- rate di fatto	Separate le- galmente	Divorziate	Vedove			
131	Lemie	57	61	1	1	2	10	35	64	-	1	1	39
132	Lessolo	385	522	4	7	7	24	335	530	6	9	7	165
133	Levone	75	125	1	1	-	10	63	124	1	1	1	45
134	Locana	433	485	7	8	3	33	288	498	3	5	2	228
135	Lombardore	323	373	1	14	4	18	223	373	1	3	8	92
136	Lombriasco	200	238	1	3	3	15	165	236	-	1	2	74
137	Loranzè	212	289	2	5	6	12	149	288	-	4	2	95
138	Lugnacco	70	102	-	4	2	-	37	103	1	1	1	29
139	Luserna San Giovanni	1.453	2.054	24	79	58	139	1.357	2.069	24	83	66	696
140	Lusernetta	106	120	-	6	7	6	77	125	-	6	2	42
141	Lusigliè	90	139	2	2	2	13	70	134	1	2	-	42
142	Macello	240	305	1	2	1	20	197	302	1	4	6	66
143	Maglione	73	137	-	1	5	15	70	137	2	1	2	54
144	Marentino	223	247	2	3	4	15	159	247	4	4	4	69
145	Massello	14	24	-	3	-	4	8	26	-	-	-	9
146	Mathi	799	1.064	7	24	17	54	707	1.064	6	16	17	328
147	Mattie	126	172	1	4	3	21	91	161	-	1	2	81
148	Mazzè	730	1.004	3	14	13	76	550	1.004	2	24	11	344
149	Meana di Susa	175	219	3	13	9	14	122	216	4	4	5	81
150	Mercenasco	230	311	2	10	4	21	187	318	1	9	1	100
151	Meugliano	37	23	-	1	1	3	22	20	-	-	2	14
152	Mezzenile	201	224	4	7	3	23	138	220	3	3	4	94
153	Mombello di Torino	72	87	-	3	1	4	60	91	2	-	1	25
154	Mompalero	136	166	2	3	1	12	78	163	3	1	1	74
155	Monastero di Lanzo	106	98	1	2	1	9	69	105	-	2	-	42
156	Moncalieri	11.989	15.838	108	432	307	680	10.397	15.963	140	460	384	3.250
157	Moncenisio	10	9	-	-	-	2	4	13	-	-	-	4
158	Montaldo Torinese	111	131	1	3	-	8	68	130	-	2	2	39
159	Montalenghe	158	200	2	8	8	26	122	207	2	10	5	83
160	Montalto Dora	742	940	10	23	20	45	584	936	9	18	16	235
161	Montanaro	1.084	1.394	3	17	10	82	832	1.415	9	26	15	408
162	Monteu da Po	151	205	-	6	4	12	107	211	2	2	2	64
163	Moriondo Torinese	146	186	-	-	3	12	118	185	-	3	4	61
164	Nichelino	9.540	11.786	67	213	128	398	7.867	11.881	90	269	182	1.805
165	Noasca	58	66	1	2	1	5	45	61	-	1	-	28
166	Nole	1.263	1.698	11	26	20	83	1.175	1.709	7	32	19	471
167	Nomaglio	81	82	1	1	1	8	65	82	1	-	3	37
168	None	1.692	2.067	8	28	22	74	1.352	2.072	13	42	26	347
169	Novalesa	131	127	2	-	2	10	100	129	-	-	3	54
170	Oglianico	247	315	1	5	1	16	211	320	1	4	5	85
171	Orbassano	4.366	5.489	23	105	70	204	3.610	5.571	33	121	77	1.037
172	Orio Canavese	147	214	-	7	3	17	103	220	1	4	2	73
173	Osasco	205	226	-	9	1	12	126	231	2	8	2	64
174	Osasio	155	140	-	3	2	10	101	142	-	1	2	37
175	Oulx	508	540	8	13	16	35	382	539	6	12	22	135
176	Ozegna	209	319	2	7	4	16	196	310	1	7	2	87
177	Palazzo Canavese	160	210	4	3	7	18	116	208	-	3	4	72
178	Pancalieri	384	448	1	5	5	28	309	456	-	6	5	151
179	Parella	77	135	-	-	2	11	82	132	-	5	3	37
180	Pavaro	149	226	1	5	7	8	160	236	3	5	8	32
181	Pavone Canavese	995	1.089	10	24	19	73	532	1.081	5	15	14	218
182	Pecco	45	69	-	1	2	2	27	69	-	3	1	33
183	Pecetto Torinese	715	875	7	29	22	35	619	906	6	30	23	184
184	Perosa Argentina	730	1.014	8	28	14	62	618	1.035	13	24	15	389
185	Perosa Canavese	93	130	-	2	4	8	69	132	-	4	5	26
186	Perrero	203	225	4	5	7	19	120	220	1	4	1	98
187	Pertusio	137	168	-	5	-	10	106	166	1	4	-	56
188	Pessinetto	126	166	1	2	4	12	90	162	2	7	4	94
189	Pianezza	2.342	3.021	17	56	44	141	1.968	3.039	21	60	59	686
190	Pinasca	566	745	3	15	13	52	442	752	4	17	8	226
191	Pinerolo	7.000	8.851	54	226	158	516	6.281	8.977	55	280	238	2.804
192	Pino Torinese	1.680	2.220	13	52	43	90	1.535	2.271	22	64	62	411
193	Piobesi Torinese	611	739	4	8	11	27	512	749	3	12	5	164
194	Piossasco	3.327	4.125	19	89	47	171	2.748	4.150	25	107	60	730
195	Piscina	590	793	1	10	15	24	488	798	2	13	6	199

Tavola 5.1 segue - Popolazione residente per sesso, stato civile e Comune

COMUNI	MASCHI						FEMMINE					
	CONIUGATI						CONIUGATE					
	Celibi	Totale Di cui sepa- rati di fatto	Separati le- galmente	Divorziati	Vedovi	Nubili	Totale Di cui sepa- rate di fatto	Separate le- galmente	Divorziate	Vedove		
196 Piverone	223	292	4	3	4	21	179	297	2	6	4	115
197 Poirino	1.996	2.274	10	38	21	104	1.567	2.296	15	28	19	407
198 Pomaretto	217	288	3	11	7	15	170	295	1	13	6	106
199 Pont-Canavese	715	975	6	22	7	68	632	983	11	20	11	446
200 Porte	161	260	-	3	3	17	133	261	4	8	3	87
201 Prapelato	103	122	1	1	1	9	66	118	2	1	1	32
202 Prali	77	93	-	3	1	6	52	90	1	-	-	28
203 Pralormo	350	429	2	10	7	25	277	423	3	5	6	84
204 Pramollo	68	72	-	4	1	7	27	74	-	1	-	31
205 Prarostino	213	289	4	9	6	28	145	282	1	9	8	65
206 Prascorsano	136	167	2	3	-	26	80	163	1	5	1	55
207 Pratiglione	135	159	3	6	3	2	98	155	1	-	5	56
208 Quagliuzzo	66	87	1	5	-	4	42	87	-	-	2	27
209 Quassolo	65	110	1	-	1	8	68	109	1	5	4	36
210 Quincinetto	258	284	1	6	2	21	180	283	-	5	1	95
211 Reano	258	332	-	14	12	23	222	343	2	15	10	118
212 Ribordone	10	26	1	-	-	9	14	24	-	-	1	34
213 Rivalba	203	241	2	8	1	11	186	233	1	2	3	45
214 Rivalta di Torino	3.421	4.351	24	62	55	128	2.842	4.348	18	94	62	608
215 Riva presso Chieri	822	919	1	7	4	32	652	936	1	15	6	170
216 Rivara	524	657	5	12	7	42	426	651	3	13	5	172
217 Rivarolo Canavese	2.353	3.025	24	55	44	142	2.164	3.053	25	73	41	787
218 Rivarossa	236	329	2	13	9	16	184	327	5	5	7	85
219 Rivoli	10.942	14.059	69	292	172	471	9.233	14.268	114	401	287	2.558
220 Robassomero	586	785	2	17	9	35	499	798	3	28	5	149
221 Rocca Canavese	280	371	2	10	9	28	246	374	-	2	3	143
222 Roletto	332	483	3	17	10	25	245	486	1	9	9	92
223 Romano Canavese	652	781	6	11	17	31	527	795	5	22	14	161
224 Ronco Canavese	111	108	2	1	2	14	67	103	1	-	-	71
225 Rondissone	363	456	2	12	8	23	284	460	1	7	3	121
226 Rorà	69	53	2	2	4	10	47	53	1	5	1	17
228 Rosta	739	985	6	32	15	39	580	987	10	30	18	205
227 Roure	191	270	2	10	4	21	136	267	4	4	4	112
229 Rubiana	320	402	5	14	10	30	246	405	4	18	10	117
230 Rueglio	158	191	2	6	2	12	132	190	2	2	5	93
231 Salassa	278	422	4	3	5	16	238	411	2	7	6	104
232 Salbertrand	121	113	2	4	-	12	54	108	2	1	1	27
233 Salerano Canavese	106	144	-	7	2	9	95	147	1	5	3	32
234 Salza di Pinerolo	22	18	-	2	1	3	13	18	-	-	-	15
235 Samone	304	397	4	7	8	16	231	404	9	11	7	108
236 San Benigno Canavese	1.088	1.394	9	32	13	42	867	1.393	11	36	11	284
237 San Carlo Canavese	673	897	4	16	10	59	578	914	6	16	9	196
238 San Colombano Belmonte	76	85	-	5	1	9	42	89	1	4	2	28
239 San Didero	78	91	2	1	1	5	50	89	1	2	2	33
240 San Francesco al Campo	789	992	7	14	27	81	675	998	5	18	10	245
241 Sangano	625	861	4	22	18	39	567	878	6	28	12	188
242 San Germano Chisone	312	466	4	7	4	36	219	462	1	7	8	189
243 San Gillio	501	613	6	14	6	14	413	610	4	22	11	113
244 San Giorgio Canavese	482	587	3	12	9	35	358	609	3	15	10	177
245 San Giorio di Susa	187	225	2	7	6	19	128	229	2	7	5	92
246 San Giusto Canavese	551	754	7	9	8	37	468	759	6	14	5	256
247 San Martino Canavese	138	200	2	4	1	20	125	201	1	3	4	67
248 San Maurizio Canavese	1.360	1.678	18	42	19	100	1.154	1.686	13	38	27	496
249 San Mauro Torinese	3.313	4.562	25	105	62	179	2.783	4.605	32	121	93	923
250 San Pietro Val Lemina	262	370	4	7	4	14	219	365	4	5	6	58
251 San Ponso	46	62	-	2	-	4	44	59	1	1	-	28
252 San Raffaele Cimena	474	645	3	12	7	30	402	665	7	9	11	129
253 San Sebastiano da Po	326	428	-	16	12	30	253	430	3	8	7	123
254 San Secondo di Pinerolo	677	869	7	10	12	58	514	872	6	10	19	229
255 Sant'Ambrogio di Torino	866	1.047	5	18	9	45	651	1.071	8	28	13	245
256 Sant'Antonino di Susa	767	1.030	13	22	17	44	672	1.031	12	38	21	288
257 Santena	2.245	2.781	11	31	29	103	1.768	2.798	21	41	30	543
258 Sauze di Cesana	40	36	-	-	2	2	26	34	-	3	1	9
259 Sauze d'Oulx	253	218	2	7	1	10	160	227	4	8	6	48
260 Scalenghe	589	744	2	8	8	42	434	759	3	10	7	139

Tavola 5.1 segue - Popolazione residente per sesso, stato civile e Comune

COMUNI	MASCHI							FEMMINE					
	CONIUGATI				Divorziati	Vedovi	Nubili	CONIUGATE			Divorziate	Vedove	
	Celibi	Totale	Di cui separati di fatto	Separati legalmente				Totale	Di cui separate di fatto	Separate legalmente			
261 Scarmagno	129	207	1	4	1	15	142	209	1	2	5	62	
262 Sciolze	290	363	2	3	9	22	213	379	2	8	6	82	
263 Sestriere	208	193	1	5	6	4	138	193	-	3	4	42	
264 Settimo Rottaro	102	152	3	4	-	9	84	152	-	1	-	39	
265 Settimo Torinese	9.736	12.332	72	267	146	448	7.964	12.432	80	299	174	2.186	
266 Settimo Vittone	370	411	5	8	8	34	309	414	2	5	7	118	
267 Sparone	254	301	3	8	-	26	203	308	4	8	5	110	
268 Strambinello	43	64	1	1	1	4	38	65	-	-	3	20	
269 Strambino	1.144	1.590	13	37	29	91	1.005	1.605	13	37	31	472	
270 Susa	1.400	1.668	14	33	26	133	1.192	1.706	18	36	16	481	
271 Tavagnasco	192	211	1	3	2	15	144	208	1	7	5	56	
272 Torino	193.894	240.494	2.431	7.975	5.606	12.219	171.786	241.950	3.119	10.061	9.412	69.110	
273 Torrazza Piemonte	413	603	2	8	9	51	349	610	3	8	2	141	
274 Torre Canavese	125	151	-	4	2	11	84	154	-	1	6	66	
275 Torre Pellice	844	1.107	17	38	53	103	774	1.102	14	39	68	473	
276 Trana	602	822	2	17	19	56	515	834	13	22	10	186	
277 Trausella	40	27	-	2	1	7	30	26	-	-	1	7	
278 Traversella	116	85	-	1	7	14	83	90	2	2	-	62	
279 Traves	107	123	3	3	3	12	76	125	2	2	1	54	
280 Trofarello	1.782	2.381	14	32	30	109	1.517	2.416	20	47	33	558	
281 Usseaux	67	50	-	-	2	3	34	44	-	3	1	27	
282 Usseglio	69	70	-	3	-	6	52	73	-	2	-	34	
283 Vaie	221	296	2	8	6	21	163	298	2	5	6	99	
284 Val della Torre	620	824	4	31	20	47	444	825	4	18	19	173	
285 Valgioie	126	151	1	13	6	16	87	145	2	6	6	31	
286 Vallo Torinese	154	182	1	2	2	7	129	181	1	3	-	61	
287 Valperga	660	846	1	11	11	58	579	868	7	14	14	342	
288 Valprato Soana	37	34	-	-	-	4	32	38	-	2	-	29	
289 Varisella	137	176	3	5	1	11	100	174	1	6	3	55	
290 Vauda Canavese	255	352	-	5	4	33	188	342	-	6	3	85	
292 Venaria Reale	6.449	8.071	45	149	101	366	5.505	8.127	62	203	116	1.527	
291 Venaus	207	273	3	1	3	12	147	264	2	3	3	71	
293 Verolengo	832	1.187	7	15	14	82	653	1.194	6	20	9	409	
294 Verrua Savoia	232	335	7	5	8	35	189	329	4	13	6	130	
295 Vestignè	175	232	1	7	2	16	137	236	1	7	5	83	
296 Vialfrè	38	57	-	2	-	4	31	60	-	1	1	20	
297 Vico Canavese	225	219	7	1	3	13	153	222	5	4	6	87	
298 Vidracco	99	104	3	1	5	4	59	102	-	4	5	34	
299 Vigone	1.087	1.320	12	22	10	78	838	1.323	17	24	8	371	
300 Villafranca Piemonte	1.065	1.162	7	24	3	60	904	1.175	8	15	7	331	
301 Villanova Canavese	195	257	1	4	2	15	163	270	4	5	3	78	
302 Villarbasse	545	748	7	14	12	36	442	743	5	14	15	142	
303 Villar Dora	437	567	4	8	14	26	335	577	4	11	15	161	
304 Villareggia	198	243	-	5	4	25	159	244	-	-	4	111	
305 Villar Focchiardo	405	515	4	17	16	37	297	515	2	16	11	180	
306 Villar Pellice	258	299	1	10	8	27	183	307	2	6	7	102	
307 Villar Perosa	828	1.181	2	34	15	67	601	1.179	3	24	21	291	
308 Villastellone	967	1.269	6	14	11	41	738	1.288	5	26	23	280	
309 Vinovo	2.788	3.665	18	79	53	118	2.328	3.695	21	75	50	584	
310 Virle Piemonte	216	233	2	3	3	12	156	231	1	-	3	62	
311 Vische	235	368	1	11	4	36	214	370	2	2	2	103	
312 Vistrorio	94	98	-	3	2	6	68	100	-	4	3	48	
313 Viù	287	291	1	13	3	44	202	295	2	8	4	126	
314 Volpiano	2.743	3.339	18	74	39	133	2.056	3.354	9	78	44	676	
315 Volvera	1.544	1.762	3	41	27	80	1.297	1.796	18	40	16	291	
TOTALE	456.494	575.679	4.511	15.187	10.616	28.769	388.731	579.961	5.502	18.178	15.333	147.817	

Tavola 5.2 - Popolazione residente per classe di età, sesso e Comune

COMUNI	CLASSI DI ETÀ (anni)										Totale
	Meno di 5	5-9	10-14	15-24	25-34	35-44	45-54	55-64	65-74	75 e più	
MASCHI											
001 Agliè	47	51	53	159	175	166	188	168	124	94	1.225
002 Airasca	91	131	121	267	280	303	217	130	60	45	1.645
003 Ala di Stura	13	10	12	31	48	38	33	33	19	23	260
004 Albiano d'Ivrea	34	38	46	104	141	120	111	109	68	63	834
005 Alice Superiore	11	10	13	32	40	37	48	36	34	24	285
006 Almese	106	126	138	342	411	409	408	296	211	135	2.582
007 Alpette	6	3	4	10	32	21	21	16	22	17	152
008 Alpignano	445	406	509	1.211	1.337	1.456	1.187	895	483	291	8.220
009 Andezeno	40	37	52	124	125	127	131	91	52	45	824
010 Andrate	6	5	6	25	31	33	31	35	28	22	222
011 Angrogna	18	14	10	60	48	52	53	68	46	52	421
012 Arignano	18	25	17	62	60	64	51	46	41	27	411
013 Avigliana	231	221	259	767	806	757	733	584	342	249	4.949
014 Azeglio	25	27	20	72	83	83	75	69	47	62	563
015 Bairo	13	17	16	57	53	42	48	68	40	31	385
016 Balangero	68	48	85	185	221	213	200	189	139	68	1.416
017 Baldissero Canavese	9	15	13	35	39	43	41	34	22	16	267
018 Baldissero Torinese	58	62	62	199	172	224	230	194	102	82	1.385
019 Balme	-	1	4	8	7	6	7	11	2	3	49
020 Banquette	80	77	95	295	322	273	292	201	115	61	1.811
021 Barbania	31	29	39	89	101	109	91	99	58	56	702
022 Bardonecchia	61	57	81	316	323	218	227	168	106	75	1.632
023 Barone Canavese	15	8	12	25	32	45	42	38	43	27	287
024 Beinasco	384	428	511	1.631	1.438	1.340	1.523	1.286	469	277	9.287
025 Bibiana	55	45	64	163	181	187	202	192	115	78	1.282
026 Bobbio Pellice	9	5	13	30	46	37	33	47	49	33	302
027 Bollengo	35	40	44	128	136	153	161	119	82	78	976
028 Borgaro Torinese	248	358	422	953	789	980	834	443	203	88	5.318
029 Borgiallo	7	3	6	25	37	23	28	46	28	14	217
030 Borgofranco d'Ivrea	73	75	107	258	239	274	272	228	150	94	1.770
031 Borgomasino	11	13	10	59	41	42	63	54	50	47	390
032 Borgone Susa	35	41	41	152	162	154	156	127	105	65	1.038
033 Bosconero	61	92	100	203	217	210	204	165	102	75	1.429
034 Brandizzo	152	177	208	532	545	600	474	405	244	141	3.478
035 Bricherasio	78	78	95	284	291	266	318	262	163	132	1.967
036 Brosso	10	13	9	31	46	40	35	28	25	15	252
037 Brozolo	1	4	7	23	29	24	22	36	26	20	192
038 Bruino	136	138	159	542	480	439	515	414	151	84	3.058
039 Brusasco	32	35	38	102	103	128	108	100	70	57	773
040 Bruzolo	24	23	29	98	99	84	91	96	46	48	638
041 Buriasco	27	29	36	100	114	90	82	84	40	39	641
042 Burolo	28	34	50	88	94	90	101	84	44	32	645
043 Busano	35	30	35	83	99	88	90	81	41	23	605
044 Bussoleno	171	157	169	390	533	483	395	409	287	187	3.181
045 Buttigliera Alta	188	160	192	497	502	557	530	318	192	99	3.235
046 Cafasse	64	78	87	246	249	280	241	234	154	92	1.725
047 Caluso	147	133	132	516	562	531	518	488	307	220	3.554
048 Cambiano	156	146	174	419	442	492	402	312	182	82	2.807
049 Campiglione-Fenile	33	20	30	82	87	80	87	75	52	46	592
050 Candia Canavese	22	27	26	77	88	87	85	84	72	64	632
051 Candiolo	90	136	143	332	357	395	321	238	116	67	2.195
052 Canischio	4	3	5	9	16	22	17	15	29	23	143
053 Cantalupa	24	37	43	133	114	124	139	131	84	39	868
054 Cantoirà	11	9	12	29	40	35	28	41	29	34	268
055 Caprie	37	36	32	130	123	126	122	120	79	56	861
056 Caravino	17	17	24	69	80	68	74	87	49	35	520
057 Carema	17	13	20	54	62	53	45	88	50	26	428
058 Carignano	194	163	198	601	691	586	582	572	365	250	4.202
059 Carmagnola	654	634	721	1.918	2.041	1.805	1.683	1.482	806	510	12.254
060 Casalborgone	26	27	24	77	114	95	100	103	87	82	735
061 Cascinette d'Ivrea	27	31	36	111	109	106	121	86	66	46	739
062 Caselette	75	70	73	202	218	182	234	172	71	57	1.354
063 Caselle Torinese	304	331	369	1.155	1.074	1.082	1.022	788	431	234	6.790
064 Castagneto Po	30	35	23	89	112	105	91	76	56	31	648

Tavola 5.2 segue - Popolazione residente per classe di età, sesso e Comune

COMUNI	CLASSI DI ETÀ (anni)										Totale	
	Meno di 5	5-9	10-14	15-24	25-34	35-44	45-54	55-64	65-74	75 e più		
MASCHI												
065	Castagnole Piemonte	49	53	35	115	127	128	104	97	68	43	819
066	Castellamonte	184	173	235	615	683	602	612	537	424	283	4.348
067	Castelnuovo Nigra	9	5	13	25	27	30	41	27	36	18	231
068	Castiglione Torinese	111	97	123	352	359	383	353	331	172	121	2.402
069	Cavagnolo	55	67	57	150	155	184	137	141	91	71	1.108
070	Cavour	89	124	146	381	361	394	373	326	257	198	2.649
071	Cercenasco	39	43	45	101	104	151	99	81	78	63	804
072	Ceres	9	17	15	73	73	53	78	69	50	40	477
073	Ceresole Reale	4	7	4	7	11	12	18	9	7	6	85
074	Cesana Torinese	20	29	21	73	75	84	54	50	46	16	468
075	Chialamberto	2	3	9	21	22	21	25	31	24	26	184
076	Chianocco	24	31	36	96	113	129	112	85	72	51	749
077	Chiaverano	36	35	45	165	153	154	158	159	104	62	1.071
078	Chieri	708	699	835	2.349	2.530	2.269	2.112	1.874	1.131	646	15.153
079	Chiesanuova	1	6	3	13	8	11	12	17	25	6	102
080	Chiomonte	23	24	31	64	82	67	66	65	50	41	513
081	Chiusa di San Michele	30	30	42	110	117	119	98	87	54	39	726
082	Chivasso	521	619	737	1.935	1.863	1.925	1.609	1.483	915	514	12.121
083	Ciconio	8	7	10	21	21	25	24	24	11	16	167
084	Cintano	6	4	2	13	17	16	16	21	17	16	128
085	Cinzano	9	9	5	17	21	22	20	12	18	20	153
086	Ciriè	405	421	510	1.426	1.374	1.394	1.253	1.050	609	327	8.769
087	Claviere	6	6	6	16	40	16	11	13	3	2	119
088	Coassolo Torinese	28	28	21	94	109	86	99	103	61	32	661
089	Coazze	47	52	63	151	193	191	162	186	121	73	1.239
090	Collegno	970	1.025	1.329	3.748	3.435	3.621	3.748	2.945	1.607	890	23.318
091	Colleretto Castelnuovo	2	7	7	11	15	29	16	21	21	17	146
092	Colleretto Giacosa	3	5	14	43	38	38	51	29	24	23	268
093	Condove	77	90	94	247	326	307	273	307	219	137	2.077
094	Corio	70	71	81	194	221	222	204	190	142	96	1.491
095	Cossano Canavese	10	8	12	19	21	44	23	41	42	29	249
096	Cuceglio	26	14	15	51	76	45	56	58	40	23	404
097	Cumiana	119	133	144	376	490	426	435	467	286	173	3.049
098	Cuorgnè	230	256	289	743	783	773	664	621	402	227	4.988
099	Druento	161	214	236	589	565	589	561	428	230	160	3.733
100	Exilles	2	1	4	14	24	10	12	28	15	15	125
101	Favria	111	122	113	309	371	307	250	255	143	114	2.095
102	Feiletto	66	72	80	168	199	186	164	141	93	45	1.214
103	Fenestrelle	12	11	14	42	43	47	49	39	39	39	335
104	Fiano	45	55	69	185	176	168	200	148	96	58	1.200
105	Fiorano Canavese	10	21	31	45	66	52	66	58	37	23	409
106	Fogizzo	56	58	56	163	167	144	132	150	82	65	1.073
107	Forno Canavese	86	95	120	299	280	303	293	229	158	109	1.972
108	Frassinetto	4	11	5	15	30	18	18	25	21	18	165
109	Front	41	26	41	110	127	105	98	101	64	45	758
110	Frossasco	42	64	85	202	192	162	198	176	98	46	1.265
111	Garzigliana	12	17	15	44	31	46	27	29	22	22	265
112	Gassino Torinese	169	177	239	636	677	615	642	497	323	205	4.180
113	Germagnano	25	34	44	96	99	96	89	74	47	23	627
114	Giaglione	16	9	8	43	49	40	48	48	39	46	346
115	Giaveno	263	289	344	841	927	979	864	767	539	336	6.149
116	Givoletto	47	46	51	168	137	145	174	120	66	52	1.006
117	Gravere	13	9	13	52	63	48	49	42	25	21	335
118	Groscavallo	3	1	4	16	17	14	20	19	20	24	138
119	Grosso	14	10	15	66	58	59	55	50	40	18	385
120	Grugliasco	946	1.106	1.391	3.505	3.068	3.471	3.216	2.157	966	491	20.317
121	Ingria	3	-	2	1	4	9	1	8	5	2	35
122	Inverso Pinasca	11	14	16	44	46	43	52	46	23	25	320
123	Isolabella	2	6	6	19	25	15	22	21	10	15	141
124	Issiglio	12	5	7	15	44	28	25	36	32	12	216
125	Ivrea	444	465	505	1.840	1.870	1.582	1.779	1.661	1.092	637	11.875
126	La Cassa	23	23	21	76	97	70	80	63	43	26	522
127	La Loggia	162	191	215	513	495	500	456	379	146	98	3.155
128	Lanzo Torinese	101	106	129	363	407	356	340	332	227	138	2.499
129	Lauriano	31	33	32	69	86	94	76	60	66	67	614

Tavola 5.2 segue - Popolazione residente per classe di età, sesso e Comune

COMUNI	CLASSI DI ETÀ (anni)										Totale
	Meno di 5	5-9	10-14	15-24	25-34	35-44	45-54	55-64	65-74	75 e più	
MASCHI											
130 Leini	288	306	390	952	981	1.003	923	679	315	192	6.029
131 Lemie	2	3	-	15	16	12	13	31	24	15	131
132 Lessolo	35	34	45	139	141	140	150	137	73	51	945
133 Levone	6	5	11	28	23	18	34	36	27	23	211
134 Locana	30	32	66	96	147	160	125	144	97	65	962
135 Lombardore	36	42	49	112	106	109	109	85	35	49	732
136 Lombriasco	13	25	22	44	72	61	74	61	48	39	459
137 Loranze	16	21	28	86	73	89	75	64	43	29	524
138 Lugnacco	10	6	7	20	27	32	22	26	15	13	178
139 Luserna San Giovanni	148	150	164	507	557	549	528	570	356	254	3.783
140 Lusernetta	10	12	15	29	28	44	39	35	21	12	245
141 Lusigliè	14	8	11	28	36	34	35	37	25	18	246
142 Macello	24	29	29	87	77	88	72	65	57	40	568
143 Maglione	8	10	7	15	25	32	30	42	30	32	231
144 Marentino	25	25	20	64	76	69	72	56	49	36	492
145 Massello	-	1	1	3	7	5	3	10	6	9	45
146 Mathi	91	77	113	308	308	309	271	214	158	109	1.958
147 Mattie	16	9	13	36	45	41	42	59	43	22	326
148 Mazzè	72	81	84	241	260	300	241	238	184	136	1.837
149 Meana di Susa	13	23	16	54	68	76	48	66	45	21	430
150 Mercenasco	20	18	27	68	81	87	88	85	59	43	576
151 Meugliano	1	1	3	8	8	8	7	13	11	5	65
152 Mezzenile	13	15	19	51	66	68	58	78	59	31	458
153 Mombello di Torino	6	8	10	15	25	28	22	17	20	16	167
154 Mompantero	15	11	12	37	50	45	47	45	37	19	318
155 Monastero di Lanzo	8	14	7	21	33	35	26	35	19	18	216
156 Moncalieri	1.232	1.316	1.611	4.678	4.406	4.540	4.728	3.742	1.818	1.175	29.246
157 Moncenisio	-	2	1	2	5	4	2	3	-	2	21
158 Montaldo Torinese	14	12	9	32	35	40	38	26	22	25	253
159 Montalenghe	14	20	14	52	69	54	48	56	30	43	400
160 Montalto Dora	91	76	107	264	289	282	270	221	104	66	1.770
161 Montanaro	118	123	153	396	376	422	349	320	213	117	2.587
162 Monte da Po	15	20	20	49	57	48	58	48	33	30	378
163 Moriondo Torinese	14	12	14	48	37	59	59	50	23	31	347
164 Nichelino	976	1.146	1.315	4.062	3.500	3.173	3.528	2.727	1.090	548	22.065
165 Noasca	-	1	5	18	14	12	22	28	16	16	132
166 Nole	147	130	200	446	496	504	470	353	218	126	3.090
167 Nomaglio	4	6	6	31	28	16	33	20	17	12	173
168 None	206	197	270	677	621	648	575	389	179	121	3.883
169 Novalesa	13	13	10	33	47	34	30	42	28	20	270
170 Oglianico	27	23	35	74	92	87	80	84	51	31	584
171 Orbassano	500	571	625	1.709	1.575	1.673	1.549	1.143	588	301	10.234
172 Orio Canavese	14	12	23	56	38	62	66	42	31	44	388
173 Osasco	19	28	18	84	65	68	61	55	35	20	453
174 Osasio	13	16	17	45	38	49	49	37	25	21	310
175 Oulx	48	57	63	173	172	184	167	104	78	66	1.112
176 Ozegna	18	17	36	87	82	84	95	68	30	38	555
177 Palazzo Canavese	7	13	17	53	63	55	50	52	37	51	398
178 Pancalieri	43	46	51	100	129	142	107	96	86	70	870
179 Parella	8	7	10	29	31	42	28	22	27	21	225
180 Pavarolo	12	25	27	48	51	75	61	40	37	19	395
181 Pavone Canavese	93	95	135	404	330	298	364	254	111	116	2.200
182 Pecco	4	7	4	12	19	20	9	16	18	10	119
183 Pecetto Torinese	78	78	99	245	233	276	308	195	89	75	1.676
184 Perosa Argentina	57	67	88	280	251	270	258	269	200	108	1.848
185 Perosa Canavese	10	15	10	20	38	40	31	32	21	20	237
186 Perrero	11	17	17	56	56	56	80	75	43	48	459
187 Pertusio	14	11	15	46	49	60	36	39	36	14	320
188 Pessinetto	9	5	14	36	56	32	50	48	38	22	310
189 Pianezza	243	295	322	908	888	882	852	672	331	211	5.604
190 Pinasca	47	51	62	180	212	185	208	210	145	91	1.391
191 Pinerolo	702	694	859	2.502	2.609	2.347	2.368	2.194	1.440	1.036	16.751
192 Pino Torinese	166	173	200	635	597	602	665	562	267	218	4.085
193 Piobesi Torinese	63	70	84	239	214	212	215	157	90	52	1.396
194 Piossasco	371	369	449	1.420	1.229	1.069	1.274	991	381	206	7.759

Tavola 5.2 segue - Popolazione residente per classe di età, sesso e Comune

COMUNI		CLASSI DI ETÀ (anni)									Totale	
		Meno di 5	5-9	10-14	15-24	25-34	35-44	45-54	55-64	65-74		75 e più
MASCHI												
195	Piscina	74	72	86	211	247	214	186	174	100	68	1.432
196	Piverone	21	19	19	67	82	76	83	68	55	53	543
197	Poirino	265	233	249	703	751	686	580	480	302	184	4.433
198	Pomaretto	25	25	24	78	70	69	93	70	51	33	538
199	Pont-Canavese	48	63	80	221	252	262	265	302	187	107	1.787
200	Porte	16	15	16	62	69	54	75	58	43	36	444
201	Pragelato	8	5	6	26	43	39	29	31	26	23	236
202	Prali	8	10	8	18	28	25	18	33	16	16	180
203	Pralormo	44	51	45	106	120	126	80	110	75	64	821
204	Pramollo	3	4	2	17	8	19	31	32	19	17	152
205	Prarostino	21	19	27	63	67	93	84	74	57	40	545
206	Prascorsano	15	12	19	46	37	49	45	38	35	36	332
207	Pratiglione	17	13	9	37	57	44	37	37	33	21	305
208	Quagliuzzo	9	4	12	23	18	30	26	16	14	10	162
209	Quassolo	5	6	5	24	23	31	32	20	20	18	184
210	Quincinetto	19	29	35	82	100	83	73	69	53	28	571
211	Reano	18	26	44	93	89	101	116	69	45	38	639
212	Ribordone	1	1	1	1	2	4	3	7	9	16	45
213	Rivalba	10	17	24	70	57	67	81	68	38	32	464
214	Rivalta di Torino	404	420	492	1.425	1.270	1.268	1.242	984	332	180	8.017
215	Riva presso Chieri	106	130	122	285	263	306	252	156	84	80	1.784
216	Rivara	44	56	75	183	192	177	177	169	107	62	1.242
217	Rivarolo Canavese	223	250	324	882	887	855	818	672	437	271	5.619
218	Rivarossa	24	28	38	81	95	101	90	66	53	27	603
219	Rivoli	1.286	1.326	1.553	4.248	4.007	4.233	3.974	2.960	1.530	819	25.936
220	Robassomero	67	74	71	251	201	224	242	174	87	41	1.432
221	Rocca Canavese	21	27	34	83	104	103	84	101	81	60	698
222	Roletto	34	37	50	122	132	140	136	110	64	42	867
223	Romano Canavese	79	79	98	227	249	258	206	141	89	66	1.492
224	Ronco Canavese	7	7	10	22	27	25	29	37	42	30	236
225	Rondissone	35	37	43	155	124	113	136	103	68	48	862
226	Rorà	7	14	11	16	17	18	19	17	10	9	138
228	Rosta	66	73	108	312	292	252	344	193	92	78	1.810
227	Roure	20	17	17	61	62	72	84	77	58	28	496
229	Rubiana	45	31	46	83	144	112	103	88	75	49	776
230	Rueglio	11	6	10	53	42	45	53	64	51	34	369
231	Salassa	27	39	39	84	123	118	88	94	65	47	724
232	Salbertrand	8	15	5	30	45	29	36	28	31	23	250
233	Salerano Canavese	12	11	18	34	41	45	37	35	15	20	268
234	Salza di Pinerolo	1	2	2	2	7	10	8	5	3	6	46
235	Samone	38	38	42	112	135	113	99	83	48	24	732
236	San Benigno Canavese	116	137	170	426	407	472	365	270	123	83	2.569
237	San Carlo Canavese	81	62	100	254	238	231	278	216	109	86	1.655
238	San Colombano Belmonte	10	5	7	28	33	17	25	20	20	11	176
239	San Didero	6	7	11	21	25	27	28	26	14	11	176
240	San Francesco al Campo	70	94	122	299	281	307	280	212	135	103	1.903
241	Sangano	69	61	83	256	241	259	265	187	94	50	1.565
242	San Germano Chisone	22	28	39	77	129	114	117	129	95	75	825
243	San Gillio	64	64	73	188	189	183	167	135	59	26	1.148
244	San Giorgio Canavese	46	44	68	162	156	166	148	147	105	83	1.125
245	San Giorio di Susa	13	17	17	48	91	61	55	59	51	32	444
246	San Giusto Canavese	45	69	76	211	199	203	197	159	112	88	1.359
247	San Martino Canavese	13	11	19	42	46	47	57	54	42	32	363
248	San Maurizio Canavese	133	107	162	480	462	458	531	455	263	148	3.199
249	San Mauro Torinese	389	374	454	1.272	1.238	1.328	1.364	1.004	515	283	8.221
250	San Pietro Val Lemina	25	30	34	92	86	105	96	102	55	32	657
251	San Ponso	5	5	3	15	21	18	13	21	7	6	114
252	San Raffaele Cimena	52	44	73	200	154	190	192	129	76	58	1.168
253	San Sebastiano da Po	36	35	37	107	117	121	118	96	81	64	812
254	San Secondo di Pinerolo	60	60	80	272	208	212	277	220	140	97	1.626
255	Sant'Ambrogio di Torino	91	99	98	331	350	285	280	236	136	79	1.985
256	Sant'Antonino di Susa	77	74	112	276	326	274	280	243	127	91	1.880
257	Santena	261	279	319	874	816	845	726	532	326	211	5.189
258	Sauze di Cesana	4	2	5	10	11	10	14	10	11	3	80
259	Sauze d'Oulx	25	20	37	85	87	82	72	46	23	12	489

Tavola 5.2 segue - Popolazione residente per classe di età, sesso e Comune

COMUNI	CLASSI DI ETÀ (anni)										Totale
	Meno di 5	5-9	10-14	15-24	25-34	35-44	45-54	55-64	65-74	75 e più	
MASCHI											
260 Scalenghe	55	83	62	196	214	208	191	163	124	95	1.391
261 Scarmagno	15	11	20	45	57	55	53	50	25	25	356
262 Sciolze	22	31	41	110	97	95	122	84	48	37	687
263 Sestriere	15	13	31	70	73	81	61	43	20	9	416
264 Settimo Rottaro	4	11	7	37	30	42	27	47	38	24	267
265 Settimo Torinese	981	1.090	1.308	3.982	3.944	3.379	3.362	3.094	1.227	562	22.929
266 Settimo Vittone	28	37	36	100	124	134	108	132	81	51	831
267 Sparone	23	26	31	71	93	70	84	98	57	36	589
268 Strambinello	3	3	5	15	15	16	19	13	15	9	113
269 Strambino	123	129	133	431	431	477	434	349	219	165	2.891
270 Susa	133	135	189	493	512	465	448	408	264	213	3.260
271 Tavagnasco	21	18	22	62	69	59	58	61	36	17	423
272 Torino	17.870	17.991	21.392	71.183	74.912	64.228	67.266	63.557	38.123	23.666	460.188
273 Torrazza Piemonte	41	57	64	128	164	176	171	130	88	65	1.084
274 Torre Canavese	13	12	14	43	40	35	40	44	31	21	293
275 Torre Pellice	90	78	87	262	317	312	291	316	212	180	2.145
276 Trana	69	71	76	225	233	236	234	182	97	93	1.516
277 Trausella	2	2	2	8	9	9	9	18	9	9	77
278 Traversella	11	5	8	25	27	29	45	26	29	18	223
279 Traves	7	12	8	33	34	45	27	40	28	14	248
280 Trofarello	195	192	250	687	703	685	639	539	277	167	4.334
281 Usseaux	3	5	5	12	17	25	15	14	12	14	122
282 Usseglio	3	5	6	20	11	22	21	18	21	21	148
283 Vaie	28	26	27	66	94	70	84	80	46	31	552
284 Val della Torre	73	70	89	220	218	245	213	210	119	85	1.542
285 Valgioie	16	20	15	40	52	61	36	39	18	15	312
286 Vallo Torinese	18	17	19	47	52	45	51	44	34	20	347
287 Valperga	68	57	81	234	236	231	208	213	168	90	1.586
288 Valprato Soana	-	4	3	10	7	10	12	11	9	9	75
289 Varisella	13	17	18	43	50	51	44	53	29	12	330
290 Vauda Canavese	26	27	34	92	84	95	86	99	63	43	649
292 Venaria Reale	685	818	973	2.584	2.259	2.399	2.349	1.750	864	455	15.136
291 Venaus	21	26	30	72	77	71	65	65	46	23	496
293 Verolengo	87	87	86	285	329	306	300	316	196	138	2.130
294 Verrua Savoia	13	19	27	63	96	75	69	94	73	86	615
295 Vestignè	17	13	27	53	57	57	57	72	42	37	432
296 Vialfrè	2	2	2	15	10	15	15	14	17	9	101
297 Vico Canavese	17	16	18	69	62	63	68	70	43	35	461
298 Vidracco	4	12	9	33	37	35	28	24	18	13	213
299 Vigone	100	117	128	381	360	383	334	327	224	163	2.517
300 Villafranca Piemonte	71	115	140	340	346	351	304	289	198	160	2.314
301 Villanova Canavese	31	26	21	64	76	63	73	58	42	19	473
302 Villarbasse	39	65	89	209	181	196	246	174	93	63	1.355
303 Villar Dora	48	45	55	146	177	162	132	138	98	51	1.052
304 Villareggia	17	15	24	54	67	54	67	80	54	43	475
305 Villar Focchiardo	36	40	54	136	153	162	139	140	80	50	990
306 Villar Pellice	12	24	37	95	68	72	92	90	69	43	602
307 Villar Perosa	87	85	98	300	367	288	309	298	187	106	2.125
308 Villastellone	109	130	109	370	396	374	313	241	168	92	2.302
309 Vinovo	299	347	430	1.087	1.044	1.138	1.067	759	339	193	6.703
310 Virle Piemonte	25	19	41	64	74	64	57	60	33	30	467
311 Vische	21	23	28	65	80	92	81	96	97	71	654
312 Vistrorio	6	7	8	20	38	26	29	30	24	15	203
313 Viù	33	31	17	64	97	73	65	120	71	67	638
314 Volpiano	315	395	412	1.059	983	1.076	844	673	333	238	6.328
315 Volvera	198	184	249	591	566	570	511	322	150	113	3.454
TOTALE	45.529	47.618	56.626	168.686	172.012	160.362	160.393	141.244	82.332	51.943	1.086.745

Tavola 5.2 segue - Popolazione residente per classe di età, sesso e Comune

COMUNI	CLASSI DI ETÀ (anni)										Totale	
	Meno di 5	5-9	10-14	15-24	25-34	35-44	45-54	55-64	65-74	75 e più		
FEMMINE												
001	Agliè	50	55	61	160	196	161	176	185	169	185	1.398
002	Airasca	104	107	136	276	288	282	172	109	78	55	1.607
003	Ala di Stura	12	9	9	28	38	24	27	40	25	31	243
004	Albiano d'Ivrea	38	39	33	98	141	114	117	92	108	87	867
005	Alice Superiore	11	9	8	34	43	30	46	41	36	58	316
006	Almese	101	120	123	382	401	430	346	309	228	218	2.658
007	Alpette	7	2	6	15	23	19	19	30	21	35	177
008	Alpignano	392	421	498	1.267	1.435	1.428	1.124	867	584	503	8.519
009	Andezeno	42	32	44	138	126	126	120	91	64	86	869
010	Andrate	10	7	11	25	24	24	30	48	29	39	247
011	Angrogna	6	8	7	33	45	20	46	44	60	34	303
012	Arignano	16	17	31	57	65	56	53	51	39	44	429
013	Avigliana	188	220	245	731	755	755	694	588	478	429	5.083
014	Azeglio	27	19	23	83	94	77	68	83	64	85	623
015	Bairo	9	16	7	42	58	35	57	56	40	63	383
016	Balangero	54	61	69	175	201	207	172	219	152	165	1.475
017	Baldissero Canavese	6	11	4	28	38	42	47	30	33	41	280
018	Baldissero Torinese	66	54	72	214	178	230	266	148	126	137	1.491
019	Balmè	-	-	2	5	5	5	7	7	11	7	49
020	Banchette	71	67	88	317	321	325	298	188	169	129	1.973
021	Barbaria	29	22	28	87	93	90	93	107	69	71	689
022	Bardonecchia	49	70	60	274	238	209	221	189	126	118	1.554
023	Barone Canavese	10	6	15	31	32	32	34	45	36	35	276
024	Beinasco	409	406	506	1.501	1.491	1.520	1.537	1.098	539	450	9.457
025	Bibiana	44	57	66	150	179	186	175	180	149	148	1.334
026	Bobbio Pellice	9	8	11	42	34	27	35	56	40	44	306
027	Bollengo	29	39	47	99	132	139	141	119	102	118	965
028	Borgaro Torinese	241	303	366	884	873	1.007	719	435	224	174	5.226
029	Borgiallo	11	5	10	24	29	20	31	41	34	32	237
030	Borgofranco d'Ivrea	68	79	89	260	255	272	251	252	190	176	1.892
031	Borgomasino	12	10	11	39	43	52	50	55	60	96	428
032	Borgone Susa	42	32	35	131	153	149	137	134	136	140	1.089
033	Bosconero	61	62	69	193	205	216	177	161	122	116	1.382
034	Brandizzo	135	178	230	490	589	547	472	416	282	234	3.573
035	Bricherasio	73	66	76	295	272	291	289	243	187	162	1.954
036	Brosso	12	12	6	30	36	31	28	37	36	25	253
037	Brozolo	5	4	6	21	27	15	22	42	28	25	195
038	Bruino	148	115	162	513	501	454	499	353	171	161	3.077
039	Brusasco	45	40	34	111	116	105	84	115	79	83	812
040	Bruzolo	25	25	43	109	88	75	95	85	60	80	685
041	Buriasco	29	34	42	92	88	83	82	76	53	89	668
042	Burolo	26	33	31	78	96	86	117	86	49	75	677
043	Busano	27	37	38	97	106	102	63	82	55	49	656
044	Bussoleno	175	159	129	413	550	412	413	456	363	361	3.431
045	Buttigliera Alta	147	155	199	534	508	600	475	310	229	213	3.370
046	Cafasse	57	85	76	210	254	240	231	257	219	191	1.820
047	Caluso	138	126	185	498	503	508	531	484	406	387	3.766
048	Cambiano	141	137	167	442	461	456	381	345	211	221	2.962
049	Campiglione-Fenile	21	20	27	65	98	83	74	80	45	68	581
050	Candia Canavese	26	28	19	81	91	89	88	96	75	94	687
051	Candiolo	111	137	148	311	372	380	274	226	153	110	2.222
052	Canischio	6	5	2	11	11	14	16	25	28	30	148
053	Cantalupa	23	31	49	115	103	119	133	127	79	103	882
054	Cantoirà	3	12	20	24	33	34	24	37	42	44	273
055	Caprie	29	33	61	115	111	128	112	101	102	99	891
056	Caravino	15	13	22	77	60	59	76	79	57	75	533
057	Carema	14	17	23	45	49	50	67	82	60	48	455
058	Carignano	145	156	180	590	631	579	577	629	483	475	4.445
059	Carmagnola	609	606	698	1.905	1.988	1.821	1.588	1.483	928	845	12.471
060	Casalborgone	29	26	23	80	97	85	97	102	83	148	770
061	Cascinette d'Ivrea	27	24	31	90	104	101	123	94	76	79	749
062	Caselette	56	65	88	209	213	214	218	131	91	78	1.363
063	Caselle Torinese	307	340	378	1.080	1.076	1.075	950	781	513	450	6.950
064	Castagneto Po	23	24	28	92	91	95	92	62	58	57	622

Tavola 5.2 segue - Popolazione residente per classe di età, sesso e Comune

COMUNI	CLASSI DI ETÀ (anni)										Totale	
	Meno di 5	5-9	10-14	15-24	25-34	35-44	45-54	55-64	65-74	75 e più		
FEMMINE												
065	Castagnole Piemonte	39	32	39	116	119	118	102	107	80	63	815
066	Castellamonte	164	176	180	546	648	605	592	622	596	499	4.628
067	Castelnuovo Nigra	4	6	10	22	32	22	38	39	44	44	261
068	Castiglione Torinese	97	107	112	338	363	412	358	326	217	208	2.538
069	Cavagnolo	32	58	74	153	204	172	125	139	114	102	1.173
070	Cavour	94	105	127	343	347	371	297	327	288	278	2.577
071	Cercenasco	30	31	43	110	106	119	98	94	108	89	828
072	Ceres	11	15	25	35	48	54	66	73	63	72	462
073	Ceresole Reale	-	-	3	12	10	11	15	8	12	11	82
074	Cesana Torinese	29	22	14	60	89	62	56	47	42	48	469
075	Chialamberto	3	1	4	21	15	12	17	38	13	45	169
076	Chianocco	33	31	33	87	112	108	95	103	83	67	752
077	Chiaverano	42	37	52	151	150	149	178	158	125	112	1.154
078	Chieri	706	681	772	2.321	2.485	2.222	2.253	1.993	1.424	1.282	16.139
079	Chiesanuova	3	3	5	7	10	11	5	20	23	19	106
080	Chiomonte	27	13	20	48	78	57	56	77	63	63	502
081	Chiusa di San Michele	31	29	35	114	110	105	94	95	75	78	766
082	Chivasso	476	595	662	1.769	1.951	1.894	1.701	1.544	1.051	994	12.637
083	Ciconio	3	5	13	22	17	30	20	25	19	26	180
084	Cintano	3	4	5	17	12	17	11	19	23	26	137
085	Cinzano	3	4	5	19	21	15	23	21	22	22	155
086	Ciriè	372	392	521	1.391	1.464	1.372	1.242	1.138	819	671	9.382
087	Claviere	6	1	1	9	20	15	10	6	2	4	74
088	Coassolo Torinese	11	22	33	97	95	75	96	91	63	69	652
089	Coazze	33	43	54	145	198	158	153	204	161	159	1.308
090	Collegno	861	966	1.207	3.499	3.447	3.798	3.805	2.912	1.832	1.516	23.843
091	Colleterto Castelnuovo	-	7	9	16	15	19	14	29	31	25	165
092	Colleterto Giacosa	8	11	13	40	40	40	41	32	42	37	304
093	Condove	74	79	94	241	300	275	239	338	263	278	2.181
094	Corio	56	69	80	178	210	202	170	209	184	176	1.534
095	Cossano Canavese	5	9	15	22	28	30	25	50	45	50	279
096	Cuceglio	15	11	13	57	67	46	50	78	49	53	439
097	Cumiana	108	122	156	401	457	400	431	425	322	311	3.133
098	Cuornè	251	229	266	664	762	755	635	649	535	514	5.260
099	Druento	191	174	186	552	573	619	552	417	305	265	3.834
100	Exilles	2	3	1	8	17	7	9	36	22	31	136
101	Favria	93	106	115	315	320	311	276	254	200	140	2.130
102	Feletto	60	63	78	184	203	174	133	151	121	101	1.268
103	Fenestrelle	12	6	7	35	39	42	37	62	46	57	343
104	Fiano	38	50	59	173	176	159	209	161	113	94	1.232
105	Fiorano Canavese	15	19	20	51	53	50	64	61	44	51	428
106	Fogizzo	41	42	54	124	160	125	130	135	132	130	1.073
107	Forno Canavese	88	86	117	284	293	271	266	228	233	201	2.067
108	Frassinetto	4	6	4	12	18	10	13	28	27	29	151
109	Front	25	30	25	112	102	100	86	113	78	107	778
110	Frossasco	68	79	71	184	182	194	159	159	101	123	1.320
111	Garzigliana	11	13	14	32	44	39	22	29	24	26	254
112	Gassino Torinese	182	169	181	605	652	630	617	532	360	362	4.290
113	Germagnano	26	30	33	73	113	89	78	93	77	63	675
114	Giaglione	12	13	15	32	55	34	40	43	29	46	319
115	Giaveno	262	268	294	802	928	939	842	863	769	748	6.715
116	Givoletto	38	39	48	141	139	149	162	121	68	76	981
117	Gravere	13	11	12	34	44	41	33	44	22	28	282
118	Groscavallo	4	4	3	11	14	8	17	19	21	22	123
119	Grosso	16	17	27	73	63	54	59	60	49	42	460
120	Grugliasco	865	1.056	1.323	3.274	3.332	3.652	3.051	2.109	1.211	925	20.798
121	Ingria	1	4	1	2	5	3	6	4	10	11	47
122	Inverso Pinasca	5	17	17	49	46	35	55	47	26	38	335
123	Isolabella	2	7	6	29	12	17	20	17	11	17	138
124	Issiglio	9	11	9	20	30	24	33	31	28	24	219
125	Ivrea	391	427	510	1.711	1.749	1.647	1.940	1.862	1.378	1.214	12.829
126	La Cassa	20	23	28	68	81	67	78	65	59	45	534
127	La Loggia	151	177	182	504	507	521	455	319	177	155	3.148
128	Lanzo Torinese	99	122	102	322	386	337	319	384	333	325	2.729
129	Lauriano	23	17	29	83	104	76	76	77	93	124	702

Tavola 5.2 segue - Popolazione residente per classe di età, sesso e Comune

COMUNI	CLASSI DI ETÀ (anni)										Totale
	Meno di 5	5-9	10-14	15-24	25-34	35-44	45-54	55-64	65-74	75 e più	
FEMMINE											
130 Leini	286	311	393	935	993	1.027	838	660	364	323	6.130
131 Lemie	1	3	2	19	8	9	16	19	30	33	140
132 Lessolo	48	42	57	126	148	133	132	154	100	106	1.046
133 Levone	6	3	6	22	28	20	31	33	35	50	234
134 Locana	31	33	42	114	130	123	112	142	151	143	1.021
135 Lombardore	26	30	30	107	120	94	101	70	58	63	699
136 Lombriasco	21	28	24	61	68	57	48	64	54	53	478
137 Loranze	18	24	22	66	73	83	70	64	65	53	538
138 Lugnacco	4	3	6	14	27	21	24	28	14	30	171
139 Luserna San Giovanni	152	145	171	468	588	505	501	611	504	626	4.271
140 Lusermetta	7	5	10	38	33	36	29	43	23	28	252
141 Lusigliè	8	7	13	28	31	29	39	33	35	25	248
142 Macello	26	27	35	80	81	76	61	85	44	60	575
143 Maglione	15	5	10	28	22	37	22	42	35	48	264
144 Marentino	14	24	21	69	61	71	62	56	50	55	483
145 Massello	-	-	1	2	2	3	6	6	9	14	43
146 Mathi	74	69	117	289	282	294	272	269	242	224	2.132
147 Mattie	13	13	15	25	45	31	40	62	40	52	336
148 Mazzè	74	71	86	233	230	298	211	263	220	247	1.933
149 Meana di Susa	9	11	15	49	61	48	51	59	66	59	428
150 Mercenasco	18	14	31	77	75	77	84	83	85	71	615
151 Meugliano	-	2	2	4	4	5	7	9	15	10	58
152 Mezenile	12	7	23	49	50	57	54	68	71	68	459
153 Mombello di Torino	15	6	3	21	30	23	17	25	17	20	177
154 Mompantero	7	10	11	27	46	32	38	54	40	52	317
155 Monastero di Lanzo	6	11	12	21	28	32	21	34	31	22	218
156 Moncalieri	1.154	1.313	1.551	4.539	4.420	4.817	4.671	3.716	2.257	2.016	30.454
157 Moncenisio	-	1	-	2	6	2	3	1	4	2	21
158 Montaldo Torinese	11	9	7	24	35	37	30	26	30	32	241
159 Montalenghe	20	21	15	49	63	47	55	53	50	54	427
160 Montalto Dora	65	87	104	246	273	271	237	230	139	137	1.789
161 Montanaro	109	117	149	334	372	395	334	351	250	285	2.696
162 Monte da Po	13	12	15	56	49	44	59	54	42	42	386
163 Moriondo Torinese	12	13	20	55	27	65	44	53	40	42	371
164 Nichelino	952	1.016	1.314	3.855	3.510	3.347	3.425	2.434	1.243	908	22.004
165 Noasca	-	-	4	11	11	7	16	30	30	26	135
166 Nole	138	177	182	482	469	516	439	378	312	313	3.406
167 Nomaglio	6	4	9	23	22	28	19	27	21	28	187
168 None	193	219	239	602	651	640	522	355	223	195	3.839
169 Novalesa	13	12	9	38	34	29	34	38	37	42	286
170 Oglianico	31	21	32	89	85	82	71	90	51	73	625
171 Orbassano	471	553	639	1.572	1.680	1.630	1.503	1.142	680	546	10.416
172 Orio Canavese	16	12	13	41	41	60	57	48	56	58	402
173 Osasco	17	10	26	48	58	73	62	52	38	47	431
174 Osasio	13	14	11	47	42	40	36	30	23	27	283
175 Oulx	40	41	45	178	142	171	143	127	114	89	1.090
176 Ozegna	28	22	30	87	80	94	74	77	52	58	602
177 Palazzo Canavese	18	9	17	38	26	57	58	65	50	65	403
178 Pancalieri	28	35	42	105	112	138	101	112	98	156	927
179 Parella	12	8	10	24	35	40	28	37	41	24	259
180 Pavarolo	25	26	24	57	66	79	57	40	36	31	441
181 Pavone Canavese	53	56	95	260	244	301	358	217	135	141	1.860
182 Pecco	3	5	2	15	17	11	15	17	24	24	133
183 Pecetto Torinese	74	87	108	233	232	318	280	167	119	144	1.762
184 Perosa Argentina	60	69	87	251	286	231	265	319	279	234	2.081
185 Perosa Canavese	7	10	11	31	40	29	32	26	34	16	236
186 Perrero	13	12	16	47	37	50	67	62	68	71	443
187 Pertusio	9	12	22	44	43	46	40	41	44	31	332
188 Pessinetto	11	9	5	42	44	32	49	48	56	61	357
189 Pianezza	250	234	312	855	870	924	823	684	420	440	5.812
190 Pinasca	49	50	40	162	197	169	197	213	177	191	1.445
191 Pinerolo	646	700	825	2.272	2.521	2.440	2.495	2.420	2.119	2.142	18.580
192 Pino Torinese	163	143	219	649	641	655	700	510	361	302	4.343
193 Piobesi Torinese	63	87	86	201	214	228	207	133	126	97	1.442
194 Piossasco	327	383	427	1.310	1.202	1.182	1.244	845	442	433	7.795

Tavola 5.2 segue - Popolazione residente per classe di età, sesso e Comune

COMUNI		CLASSI DI ETÀ (anni)										Totale
		Meno di 5	5-9	10-14	15-24	25-34	35-44	45-54	55-64	65-74	75 e più	
FEMMINE												
195	Piscina	74	71	79	230	221	210	186	182	126	125	1.504
196	Piverone	24	18	15	67	80	66	87	79	79	86	601
197	Poirino	207	182	238	692	729	648	532	482	319	288	4.317
198	Pomaretto	14	23	18	81	77	83	72	82	71	69	590
199	Pont-Canavese	63	60	80	232	249	257	239	327	278	307	2.092
200	Porte	14	16	9	74	66	53	74	70	65	51	492
201	Pragelato	8	6	8	25	38	19	28	39	23	24	218
202	Prali	2	10	7	21	23	18	16	25	20	28	170
203	Pralormo	31	31	37	99	120	104	108	108	81	76	795
204	Pramollo	1	3	6	12	12	14	20	22	20	23	133
205	Prarostino	19	22	18	60	67	87	71	60	48	57	509
206	Prascorsano	7	13	15	28	48	33	38	45	35	42	304
207	Pratiglione	9	16	7	38	46	39	41	44	38	36	314
208	Quagliuzzo	4	4	5	20	19	18	27	28	13	20	158
209	Quassolo	4	10	14	25	31	25	30	26	36	21	222
210	Quincinetto	17	29	28	66	79	68	79	76	63	59	564
211	Reano	25	23	35	103	81	100	111	81	71	78	708
212	Ribordone	1	1	-	2	3	5	3	10	13	35	73
213	Rivalba	15	22	28	51	54	66	65	61	48	59	469
214	Rivalta di Torino	383	379	488	1.310	1.313	1.286	1.229	835	369	362	7.954
215	Riva presso Chieri	73	101	114	276	282	314	221	159	114	125	1.779
216	Rivara	46	51	76	188	180	184	143	178	123	98	1.267
217	Rivarolo Canavese	229	262	335	850	881	831	819	746	543	622	6.118
218	Rivarossa	32	23	44	63	87	92	83	73	59	52	608
219	Rivoli	1.147	1.232	1.478	4.072	4.177	4.392	3.915	2.948	1.921	1.465	26.747
220	Robassomero	70	64	101	228	202	247	217	161	95	94	1.479
221	Rocca Canavese	28	27	37	103	85	98	75	98	100	117	768
222	Roletto	33	30	53	108	129	127	134	105	65	57	841
223	Romano Canavese	70	61	97	221	247	255	184	157	119	108	1.519
224	Ronco Canavese	4	3	4	17	28	15	25	38	44	63	241
225	Rondissone	35	35	33	129	134	109	128	102	79	91	875
226	Rorà	7	6	12	15	26	12	10	13	11	11	123
228	Rosta	69	62	97	260	254	289	322	204	120	143	1.820
227	Roure	13	19	21	55	65	66	72	70	70	72	523
229	Rubiana	38	29	31	91	149	92	100	93	88	85	796
230	Rueglio	7	11	11	48	51	41	64	65	55	69	422
231	Salassa	26	30	30	104	131	91	104	100	85	65	766
232	Salbertrand	6	6	3	19	32	18	24	28	27	28	191
233	Salerano Canavese	10	19	13	36	35	54	37	29	23	26	282
234	Salza di Pinerolo	1	1	6	5	6	3	2	5	3	14	46
235	Samone	31	34	36	99	130	111	96	95	68	61	761
236	San Benigno Canavese	124	126	169	363	419	455	331	248	176	180	2.591
237	San Carlo Canavese	61	83	72	253	250	232	250	229	127	156	1.713
238	San Colombano Belmonte	6	7	10	19	23	18	28	16	23	15	165
239	San Didero	2	9	9	21	21	20	32	19	15	28	176
240	San Francesco al Campo	86	84	106	284	280	289	242	233	158	184	1.946
241	Sangano	80	82	94	259	250	255	266	165	118	104	1.673
242	San Germano Chisone	20	22	30	86	115	93	117	136	109	157	885
243	San Gillio	61	72	54	167	195	208	160	116	73	63	1.169
244	San Giorgio Canavese	45	31	47	140	162	157	128	164	152	143	1.169
245	San Giorio di Susa	18	22	19	42	54	57	64	48	70	67	461
246	San Giusto Canavese	54	54	93	179	199	226	182	198	144	173	1.502
247	San Martino Canavese	15	14	19	54	50	54	44	69	38	43	400
248	San Maurizio Canavese	127	121	141	489	449	459	495	455	333	332	3.401
249	San Mauro Torinese	334	353	436	1.159	1.314	1.450	1.248	1.010	634	587	8.525
250	San Pietro Val Lemina	25	32	34	92	98	98	95	94	54	31	653
251	San Ponso	3	7	11	15	17	19	11	19	14	16	132
252	San Raffaele Cimena	38	53	53	186	173	216	165	136	88	108	1.216
253	San Sebastiano da Po	35	35	54	82	93	117	101	119	90	95	821
254	San Secondo di Pinerolo	47	54	66	233	211	242	260	209	152	170	1.644
255	Sant'Amrogio di Torino	111	98	92	282	315	259	282	240	183	146	2.008
256	Sant'Antonino di Susa	93	93	83	311	295	271	285	245	190	184	2.050
257	Santena	242	277	312	791	764	832	669	529	380	384	5.180
258	Sauze di Cesana	2	3	6	12	12	13	6	9	5	5	73
259	Sauze d'Oulx	22	22	20	68	76	83	67	51	22	18	449

Tavola 5.2 segue - Popolazione residente per classe di età, sesso e Comune

COMUNI		CLASSI DI ETÀ (anni)									Totale	
		Meno di 5	5-9	10-14	15-24	25-34	35-44	45-54	55-64	65-74		75 e più
FEMMINE												
260	Scalenghe	60	56	66	197	224	188	167	171	120	100	1.349
261	Scarmagno	9	19	19	56	57	58	56	52	43	51	420
262	Sciolze	27	25	32	85	103	98	125	75	51	67	688
263	Sestriere	18	15	14	69	64	66	49	44	22	19	380
264	Settimo Rottaro	6	9	11	32	35	28	33	53	39	30	276
265	Settimo Torinese	920	1.096	1.251	3.713	3.815	3.404	3.508	2.872	1.401	1.075	23.055
266	Settimo Vittone	30	40	35	104	120	96	103	134	95	96	853
267	Sparone	33	22	31	90	84	77	72	95	67	63	634
268	Strambinello	4	4	7	15	13	23	14	16	21	9	126
269	Strambino	113	131	176	426	427	472	382	401	340	282	3.150
270	Susa	119	109	169	479	470	418	450	451	363	403	3.431
271	Tavagnasco	19	21	25	54	60	54	59	45	49	34	420
272	Torino	16.599	16.967	20.496	66.513	70.850	67.118	72.507	71.581	52.122	47.566	502.319
273	Torrazza Piemonte	33	43	62	161	178	172	147	135	96	83	1.110
274	Torre Canavese	6	10	8	39	34	38	39	49	44	44	311
275	Torre Pellice	65	67	84	290	282	294	290	354	324	406	2.456
276	Trana	68	66	80	228	235	219	210	195	129	137	1.567
277	Trausella	1	5	2	9	8	6	7	10	8	8	64
278	Traversella	5	5	10	38	28	25	21	27	45	33	237
279	Traves	7	7	11	27	35	31	31	37	39	33	258
280	Trofarello	192	205	242	628	738	680	614	550	348	374	4.571
281	Usseaux	4	2	3	12	17	12	6	14	18	21	109
282	Usseglio	7	4	3	23	15	12	26	23	21	27	161
283	Vaie	25	28	15	78	73	64	80	90	54	64	571
284	Val della Torre	61	62	74	190	221	220	205	198	148	100	1.479
285	Valgioie	12	11	14	33	46	49	27	39	21	23	275
286	Vallo Torinese	19	14	25	46	52	46	34	52	47	39	374
287	Valperga	53	60	90	228	212	237	236	222	228	251	1.817
288	Valprato Soana	3	2	2	12	8	10	9	14	19	22	101
289	Varisella	9	19	17	37	54	42	59	38	35	28	338
290	Vauda Canavese	25	20	33	67	95	89	73	101	69	52	624
292	Venaria Reale	652	756	931	2.455	2.272	2.628	2.182	1.700	1.022	880	15.478
291	Venaus	18	16	15	69	66	66	69	61	57	51	488
293	Verolengo	66	82	99	287	327	284	276	359	255	250	2.285
294	Verrua Savoia	31	30	19	59	84	66	70	97	87	124	667
295	Vestignè	19	15	17	51	56	59	53	79	59	60	468
296	Vialfrè	2	2	6	15	11	18	11	16	17	15	113
297	Vico Canavese	11	16	16	54	68	44	80	67	64	52	472
298	Vidracco	4	5	9	20	37	31	23	24	29	22	204
299	Vigone	99	86	132	354	338	364	315	315	270	291	2.564
300	Villafraanca Piemonte	119	88	128	338	350	314	265	314	243	273	2.432
301	Villanova Canavese	21	18	22	82	81	56	69	67	56	47	519
302	Villarbasse	55	49	65	215	161	202	244	147	109	109	1.356
303	Villar Dora	43	49	55	134	159	154	123	154	127	101	1.099
304	Villareggia	13	13	25	59	64	56	64	80	68	76	518
305	Villar Focchiardo	40	35	48	127	151	136	132	132	84	134	1.019
306	Villar Pellice	14	16	22	80	67	68	85	84	82	87	605
307	Villar Perosa	96	63	87	295	322	258	312	310	196	177	2.116
308	Villastellone	108	113	114	299	410	355	303	274	197	182	2.355
309	Vinovo	331	340	380	1.048	1.079	1.149	1.001	664	399	341	6.732
310	Virle Piemonte	22	12	25	51	58	66	54	70	39	55	452
311	Vische	26	13	18	59	91	69	105	111	112	87	691
312	Vistrorio	9	3	6	21	26	27	34	41	31	25	223
313	Viù	27	27	19	76	88	51	79	87	92	89	635
314	Volpiano	271	314	363	905	1.043	1.011	795	636	430	440	6.208
315	Volvera	160	203	255	626	563	550	441	295	177	170	3.440
TOTALE		42.609	44.941	53.977	159.130	167.313	163.152	162.645	149.712	107.065	99.476	1.150.020

Tavola 5.2 segue - Popolazione residente per classe di età, sesso e Comune

COMUNI	CLASSI DI ETÀ (anni)										Totale
	Meno di 5	5-9	10-14	15-24	25-34	35-44	45-54	55-64	65-74	75 e più	
	TOTALE										
001 Agliè	97	106	114	319	371	327	364	353	293	279	2.623
002 Airasca	195	238	257	543	568	585	389	239	138	100	3.252
003 Ala di Stura	25	19	21	59	86	62	60	73	44	54	503
004 Albiano d'Ivrea	72	77	79	202	282	234	228	201	176	150	1.701
005 Alice Superiore	22	19	21	66	83	67	94	77	70	82	601
006 Almese	207	246	261	724	812	839	754	605	439	353	5.240
007 Alpette	13	5	10	25	55	40	40	46	43	52	329
008 Alpignano	837	827	1.007	2.478	2.772	2.884	2.311	1.762	1.067	794	16.739
009 Andezeno	82	69	96	262	251	253	251	182	116	131	1.693
010 Andrate	16	12	17	50	55	57	61	83	57	61	469
011 Angrogna	24	22	17	93	93	72	99	112	106	86	724
012 Arignano	34	42	48	119	125	120	104	97	80	71	840
013 Avigliana	419	441	504	1.498	1.561	1.512	1.427	1.172	820	678	10.032
014 Azeglio	52	46	43	155	177	160	143	152	111	147	1.186
015 Bairo	22	33	23	99	111	77	105	124	80	94	768
016 Balangero	122	109	154	360	422	420	372	408	291	233	2.891
017 Baldissero Canavese	15	26	17	63	77	85	88	64	55	57	547
018 Baldissero Torinese	124	116	134	413	350	454	496	342	228	219	2.876
019 Balme	-	1	6	13	12	11	14	18	13	10	98
020 Banchette	151	144	183	612	643	598	590	389	284	190	3.784
021 Barbania	60	51	67	176	194	199	184	206	127	127	1.391
022 Bardonecchia	110	127	141	590	561	427	448	357	232	193	3.186
023 Barone Canavese	25	14	27	56	64	77	76	83	79	62	563
024 Beinasco	793	834	1.017	3.132	2.929	2.860	3.060	2.384	1.008	727	18.744
025 Bibiana	99	102	130	313	360	373	377	372	264	226	2.616
026 Bobbio Pellice	18	13	24	72	80	64	68	103	89	77	608
027 Bollengo	64	79	91	227	268	292	302	238	184	196	1.941
028 Borgaro Torinese	489	661	788	1.837	1.662	1.987	1.553	878	427	262	10.544
029 Borgiallo	18	8	16	49	66	43	59	87	62	46	454
030 Borgofranco d'Ivrea	141	154	196	518	494	546	523	480	340	270	3.662
031 Borgomasino	23	23	21	98	84	94	113	109	110	143	818
032 Borgone Susa	77	73	76	283	315	303	293	261	241	205	2.127
033 Bosconero	122	154	169	396	422	426	381	326	224	191	2.811
034 Brandizzo	287	355	438	1.022	1.134	1.147	946	821	526	375	7.051
035 Bricherasio	151	144	171	579	563	557	607	505	350	294	3.921
036 Brosso	22	25	15	61	82	71	63	65	61	40	505
037 Brozolo	6	8	13	44	56	39	44	78	54	45	387
038 Bruino	284	253	321	1.055	981	893	1.014	767	322	245	6.135
039 Brusasco	77	75	72	213	219	233	192	215	149	140	1.585
040 Bruzolo	49	48	72	207	187	159	186	181	106	128	1.323
041 Buriasco	56	63	78	192	202	173	164	160	93	128	1.309
042 Burolo	54	67	81	166	190	176	218	170	93	107	1.322
043 Busano	62	67	73	180	205	190	153	163	96	72	1.261
044 Bussoleno	346	316	298	803	1.083	895	808	865	650	548	6.612
045 Buttigliera Alta	335	315	391	1.031	1.010	1.157	1.005	628	421	312	6.605
046 Cafasse	121	163	163	456	503	520	472	491	373	283	3.545
047 Caluso	285	259	317	1.014	1.065	1.039	1.049	972	713	607	7.320
048 Cambiano	297	283	341	861	903	948	783	657	393	303	5.769
049 Campiglione-Fenile	54	40	57	147	185	163	161	155	97	114	1.173
050 Candia Canavese	48	55	45	158	179	176	173	180	147	158	1.319
051 Candiolo	201	273	291	643	729	775	595	464	269	177	4.417
052 Canischio	10	8	7	20	27	36	33	40	57	53	291
053 Cantalupa	47	68	92	248	217	243	272	258	163	142	1.750
054 Cantoirà	14	21	32	53	73	69	52	78	71	78	541
055 Caprie	66	69	93	245	234	254	234	221	181	155	1.752
056 Caravino	32	30	46	146	140	127	150	166	106	110	1.053
057 Carema	31	30	43	99	111	103	112	170	110	74	883
058 Carignano	339	319	378	1.191	1.322	1.165	1.159	1.201	848	725	8.647
059 Carmagnola	1.263	1.240	1.419	3.823	4.029	3.626	3.271	2.965	1.734	1.355	24.725
060 Casalborgone	55	53	47	157	211	180	197	205	170	230	1.505
061 Cascinette d'Ivrea	54	55	67	201	213	207	244	180	142	125	1.488
062 Caselette	131	135	161	411	431	396	452	303	162	135	2.717
063 Caselle Torinese	611	671	747	2.235	2.150	2.157	1.972	1.569	944	684	13.740
064 Castagneto Po	53	59	51	181	203	200	183	138	114	88	1.270

Tavola 5.2 segue - Popolazione residente per classe di età, sesso e Comune

COMUNI	CLASSI DI ETÀ (anni)										Totale
	Meno di 5	5-9	10-14	15-24	25-34	35-44	45-54	55-64	65-74	75 e più	
	TOTALE										
065 Castagnole Piemonte	88	85	74	231	246	246	206	204	148	106	1.634
066 Castellamonte	348	349	415	1.161	1.331	1.207	1.204	1.159	1.020	782	8.976
067 Castelnovo Nigra	13	11	23	47	59	52	79	66	80	62	492
068 Castiglione Torinese	208	204	235	690	722	795	711	657	389	329	4.940
069 Cavagnolo	87	125	131	303	359	356	262	280	205	173	2.281
070 Cavour	183	229	273	724	708	765	670	653	545	476	5.226
071 Cercenasco	69	74	88	211	210	270	197	175	186	152	1.632
072 Ceres	20	32	40	108	121	107	144	142	113	112	939
073 Ceresole Reale	4	7	7	19	21	23	33	17	19	17	167
074 Cesana Torinese	49	51	35	133	164	146	110	97	88	64	937
075 Chialamberto	5	4	13	42	37	33	42	69	37	71	353
076 Chianocco	57	62	69	183	225	237	207	188	155	118	1.501
077 Chiaverano	78	72	97	316	303	303	336	317	229	174	2.225
078 Chieri	1.414	1.380	1.607	4.670	5.015	4.491	4.365	3.867	2.555	1.928	31.292
079 Chiesanuova	4	9	8	20	18	22	17	37	48	25	208
080 Chiomonte	50	37	51	112	160	124	122	142	113	104	1.015
081 Chiusa di San Michele	61	59	77	224	227	224	192	182	129	117	1.492
082 Chivasso	997	1.214	1.399	3.704	3.814	3.819	3.310	3.027	1.966	1.508	24.758
083 Ciconio	11	12	23	43	38	55	44	49	30	42	347
084 Cintano	9	8	7	30	29	33	27	40	40	42	265
085 Cinzano	12	13	10	36	42	37	43	33	40	42	308
086 Ciriè	777	813	1.031	2.817	2.838	2.766	2.495	2.188	1.428	998	18.151
087 Claviere	12	7	7	25	60	31	21	19	5	6	193
088 Coassolo Torinese	39	50	54	191	204	161	195	194	124	101	1.313
089 Coazze	80	95	117	296	391	349	315	390	282	232	2.547
090 Collegno	1.831	1.991	2.536	7.247	6.882	7.419	7.553	5.857	3.439	2.406	47.161
091 Colleretto Castelnuovo	2	14	16	27	30	48	30	50	52	42	311
092 Colleretto Giacosa	11	16	27	83	78	78	92	61	66	60	572
093 Condove	151	169	188	488	626	582	512	645	482	415	4.258
094 Corio	126	140	161	372	431	424	374	399	326	272	3.025
095 Cossano Canavese	15	17	27	41	49	74	48	91	87	79	528
096 Cuceglio	41	25	28	108	143	91	106	136	89	76	843
097 Cumiana	227	255	300	777	947	826	866	892	608	484	6.182
098 Cuorgnè	481	485	555	1.407	1.545	1.528	1.299	1.270	937	741	10.248
099 Druento	352	388	422	1.141	1.138	1.208	1.113	845	535	425	7.567
100 Exilles	4	4	5	22	41	17	21	64	37	46	261
101 Favria	204	228	228	624	691	618	526	509	343	254	4.225
102 Feiletto	126	135	158	352	402	360	297	292	214	146	2.482
103 Fenestrelle	24	17	21	77	82	89	86	101	85	96	678
104 Fiano	83	105	128	358	352	327	409	309	209	152	2.432
105 Fiorano Canavese	25	40	51	96	119	102	130	119	81	74	837
106 Foglizzo	97	100	110	287	327	269	262	285	214	195	2.146
107 Forno Canavese	174	181	237	583	573	574	559	457	391	310	4.039
108 Frassinetto	8	17	9	27	48	28	31	53	48	47	316
109 Front	66	56	66	222	229	205	184	214	142	152	1.536
110 Frossasco	110	143	156	386	374	356	357	335	199	169	2.585
111 Garzigliana	23	30	29	76	75	85	49	58	46	48	519
112 Gassino Torinese	351	346	420	1.241	1.329	1.245	1.259	1.029	683	567	8.470
113 Germagnano	51	64	77	169	212	185	167	167	124	86	1.302
114 Giaglione	28	22	23	75	104	74	88	91	68	92	665
115 Giaveno	525	557	638	1.643	1.855	1.918	1.706	1.630	1.308	1.084	12.864
116 Givoletto	85	85	99	309	276	294	336	241	134	128	1.987
117 Graverè	26	20	25	86	107	89	82	86	47	49	617
118 Groscavallo	7	5	7	27	31	22	37	38	41	46	261
119 Grosso	30	27	42	139	121	113	114	110	89	60	845
120 Grugliasco	1.811	2.162	2.714	6.779	6.400	7.123	6.267	4.266	2.177	1.416	41.115
121 Ingria	4	4	3	3	9	12	7	12	15	13	82
122 Inverso Pinasca	16	31	33	93	92	78	107	93	49	63	655
123 Isolabella	4	13	12	48	37	32	42	38	21	32	279
124 Issiglio	21	16	16	35	74	52	58	67	60	36	435
125 Ivrea	835	892	1.015	3.551	3.619	3.229	3.719	3.523	2.470	1.851	24.704
126 La Cassa	43	46	49	144	178	137	158	128	102	71	1.056
127 La Loggia	313	368	397	1.017	1.002	1.021	911	698	323	253	6.303
128 Lanzo Torinese	200	228	231	685	793	693	659	716	560	463	5.228
129 Lauriano	54	50	61	152	190	170	152	137	159	191	1.316

Tavola 5.2 segue - Popolazione residente per classe di età, sesso e Comune

COMUNI	CLASSI DI ETÀ (anni)										Totale
	Meno di 5	5-9	10-14	15-24	25-34	35-44	45-54	55-64	65-74	75 e più	
	TOTALE										
130 Leini	574	617	783	1.887	1.974	2.030	1.761	1.339	679	515	12.159
131 Lemie	3	6	2	34	24	21	29	50	54	48	271
132 Lessolo	83	76	102	265	289	273	282	291	173	157	1.991
133 Levone	12	8	17	50	51	38	65	69	62	73	445
134 Locana	61	65	108	210	277	283	237	286	248	208	1.983
135 Lombardore	62	72	79	219	226	203	210	155	93	112	1.431
136 Lombriasco	34	53	46	105	140	118	122	125	102	92	937
137 Loranze	34	45	50	152	146	172	145	128	108	82	1.062
138 Lugnacco	14	9	13	34	54	53	46	54	29	43	349
139 Lusema San Giovanni	300	295	335	975	1.145	1.054	1.029	1.181	860	880	8.054
140 Lusemetta	17	17	25	67	61	80	68	78	44	40	497
141 Lusigliè	22	15	24	56	67	63	74	70	60	43	494
142 Macello	50	56	64	167	158	164	133	150	101	100	1.143
143 Maglione	23	15	17	43	47	69	52	84	65	80	495
144 Marentino	39	49	41	133	137	140	134	112	99	91	975
145 Massello	-	1	2	5	9	8	9	16	15	23	88
146 Mathi	165	146	230	597	590	603	543	483	400	333	4.090
147 Mattie	29	22	28	61	90	72	82	121	83	74	662
148 Mazzè	146	152	170	474	490	598	452	501	404	383	3.770
149 Meana di Susa	22	34	31	103	129	124	99	125	111	80	858
150 Mercenasco	38	32	58	145	156	164	172	168	144	114	1.191
151 Meugliano	1	3	5	12	12	13	14	22	26	15	123
152 Mezenile	25	22	42	100	116	125	112	146	130	99	917
153 Mombello di Torino	21	14	13	36	55	51	39	42	37	36	344
154 Mompantero	22	21	23	64	96	77	85	99	77	71	635
155 Monastero di Lanzo	14	25	19	42	61	67	47	69	50	40	434
156 Moncalieri	2.386	2.629	3.162	9.217	8.826	9.357	9.399	7.458	4.075	3.191	59.700
157 Moncenisio	-	3	1	4	11	6	5	4	4	4	42
158 Montaldo Torinese	25	21	16	56	70	77	68	52	52	57	494
159 Montalenghe	34	41	29	101	132	101	103	109	80	97	827
160 Montalto Dora	156	163	211	510	562	553	507	451	243	203	3.559
161 Montanaro	227	240	302	730	748	817	683	671	463	402	5.283
162 Monte da Po	28	32	35	105	106	92	117	102	75	72	764
163 Moriondo Torinese	26	25	34	103	64	124	103	103	63	73	718
164 Nichelino	1.928	2.162	2.629	7.917	7.010	6.520	6.953	5.161	2.333	1.456	44.069
165 Noasca	-	1	9	29	25	19	38	58	46	42	267
166 Nole	285	307	382	928	965	1.020	909	731	530	439	6.496
167 Nomaglio	10	10	15	54	50	44	52	47	38	40	360
168 None	399	416	509	1.279	1.272	1.288	1.097	744	402	316	7.722
169 Novalesa	26	25	19	71	81	63	64	80	65	62	556
170 Ogliasco	58	44	67	163	177	169	151	174	102	104	1.209
171 Orbassano	971	1.124	1.264	3.281	3.255	3.303	3.052	2.285	1.268	847	20.650
172 Orio Canavese	30	24	36	97	79	122	123	90	87	102	790
173 Osasco	36	38	44	132	123	141	123	107	73	67	884
174 Osasio	26	30	28	92	80	89	85	67	48	48	593
175 Oulx	88	98	108	351	314	355	310	231	192	155	2.202
176 Ozegna	46	39	66	174	162	178	169	145	82	96	1.157
177 Palazzo Canavese	25	22	34	91	89	112	108	117	87	116	801
178 Pancalieri	71	81	93	205	241	280	208	208	184	226	1.797
179 Parella	20	15	20	53	66	82	56	59	68	45	484
180 Pavarolo	37	51	51	105	117	154	118	80	73	50	836
181 Pavone Canavese	146	151	230	664	574	599	722	471	246	257	4.060
182 Pecco	7	12	6	27	36	31	24	33	42	34	252
183 Pecetto Torinese	152	165	207	478	465	594	588	362	208	219	3.438
184 Perosa Argentina	117	136	175	531	537	501	523	588	479	342	3.929
185 Perosa Canavese	17	25	21	51	78	69	63	58	55	36	473
186 Perrero	24	29	33	103	93	106	147	137	111	119	902
187 Pertusio	23	23	37	90	92	106	76	80	80	45	652
188 Pessinetto	20	14	19	78	100	64	99	96	94	83	667
189 Pianezza	493	529	634	1.763	1.758	1.806	1.675	1.356	751	651	11.416
190 Pinasca	96	101	102	342	409	354	405	423	322	282	2.836
191 Pinerolo	1.348	1.394	1.684	4.774	5.130	4.787	4.863	4.614	3.559	3.178	35.331
192 Pino Torinese	329	316	419	1.284	1.238	1.257	1.365	1.072	628	520	8.428
193 Piobesi Torinese	126	157	170	440	428	440	422	290	216	149	2.838
194 Piossasco	698	752	876	2.730	2.431	2.251	2.518	1.836	823	639	15.554

Tavola 5.2 segue - Popolazione residente per classe di età, sesso e Comune

COMUNI	CLASSI DI ETÀ (anni)										Totale	
	Meno di 5	5-9	10-14	15-24	25-34	35-44	45-54	55-64	65-74	75 e più		
	TOTALE											
195	Piscina	148	143	165	441	468	424	372	356	226	193	2.936
196	Piverone	45	37	34	134	162	142	170	147	134	139	1.144
197	Poirino	472	415	487	1.395	1.480	1.334	1.112	962	621	472	8.750
198	Pomaretto	39	48	42	159	147	152	165	152	122	102	1.128
199	Pont-Canavese	111	123	160	453	501	519	504	629	465	414	3.879
200	Porte	30	31	25	136	135	107	149	128	108	87	936
201	Pragelato	16	11	14	51	81	58	57	70	49	47	454
202	Prali	10	20	15	39	51	43	34	58	36	44	350
203	Pralormo	75	82	82	205	240	230	188	218	156	140	1.616
204	Pramollo	4	7	8	29	20	33	51	54	39	40	285
205	Prarostino	40	41	45	123	134	180	155	134	105	97	1.054
206	Prascorsano	22	25	34	74	85	82	83	83	70	78	636
207	Pratiglione	26	29	16	75	103	83	78	81	71	57	619
208	Quagliuzzo	13	8	17	43	37	48	53	44	27	30	320
209	Quassolo	9	16	19	49	54	56	62	46	56	39	406
210	Quincinetto	36	58	63	148	179	151	152	145	116	87	1.135
211	Reano	43	49	79	196	170	201	227	150	116	116	1.347
212	Ribordone	2	2	1	3	5	9	6	17	22	51	118
213	Rivalba	25	39	52	121	111	133	146	129	86	91	933
214	Rivaia di Torino	787	799	980	2.735	2.583	2.554	2.471	1.819	701	542	15.971
215	Riva presso Chieri	179	231	236	561	545	620	473	315	198	205	3.563
216	Rivara	90	107	151	371	372	361	320	347	230	160	2.509
217	Rivarolo Canavese	452	512	659	1.732	1.768	1.686	1.637	1.418	980	893	11.737
218	Rivarossa	56	51	82	144	182	193	173	139	112	79	1.211
219	Rivoli	2.433	2.558	3.031	8.320	8.184	8.625	7.889	5.908	3.451	2.284	52.683
220	Robassomero	137	138	172	479	403	471	459	335	182	135	2.911
221	Rocca Canavese	49	54	71	186	189	201	159	199	181	177	1.466
222	Roletto	67	67	103	230	261	267	270	215	129	99	1.708
223	Romano Canavese	149	140	195	448	496	513	390	298	208	174	3.011
224	Ronco Canavese	11	10	14	39	55	40	54	75	86	93	477
225	Rondissone	70	72	76	284	258	222	264	205	147	139	1.737
226	Rorà	14	20	23	31	43	30	29	30	21	20	261
228	Rosta	135	135	205	572	546	541	666	397	212	221	3.630
227	Roure	33	36	38	116	127	138	156	147	128	100	1.019
229	Rubiana	83	60	77	174	293	204	203	181	163	134	1.572
230	Rueglio	18	17	21	101	93	86	117	129	106	103	791
231	Salassa	53	69	69	188	254	209	192	194	150	112	1.490
232	Salbertrand	14	21	8	49	77	47	60	56	58	51	441
233	Salerano Canavese	22	30	31	70	76	99	74	64	38	46	550
234	Salza di Pinerolo	2	3	8	7	13	13	10	10	6	20	92
235	Samone	69	72	78	211	265	224	195	178	116	85	1.493
236	San Benigno Canavese	240	263	339	789	826	927	696	518	299	263	5.160
237	San Carlo Canavese	142	145	172	507	488	463	528	445	236	242	3.368
238	San Colombano Belmonte	16	12	17	47	56	35	53	36	43	26	341
239	San Didero	8	16	20	42	46	47	60	45	29	39	352
240	San Francesco al Campo	156	178	228	583	561	596	522	445	293	287	3.849
241	Sangano	149	143	177	515	491	514	531	352	212	154	3.238
242	San Germano Chisone	42	50	69	163	244	207	234	265	204	232	1.710
243	San Gillio	125	136	127	355	384	391	327	251	132	89	2.317
244	San Giorgio Canavese	91	75	115	302	318	323	276	311	257	226	2.294
245	San Giorio di Susa	31	39	36	90	145	118	119	107	121	99	905
246	San Giusto Canavese	99	123	169	390	398	429	379	357	256	261	2.861
247	San Martino Canavese	28	25	38	96	96	101	101	123	80	75	763
248	San Maurizio Canavese	260	228	303	969	911	917	1.026	910	596	480	6.600
249	San Mauro Torinese	723	727	890	2.431	2.552	2.778	2.612	2.014	1.149	870	16.746
250	San Pietro Val Lemina	50	62	68	184	184	203	191	196	109	63	1.310
251	San Ponso	8	12	14	30	38	37	24	40	21	22	246
252	San Raffaele Cimena	90	97	126	386	327	406	357	265	164	166	2.384
253	San Sebastiano da Po	71	70	91	189	210	238	219	215	171	159	1.633
254	San Secondo di Pinerolo	107	114	146	505	419	454	537	429	292	267	3.270
255	Sant'Ambrogio di Torino	202	197	190	613	665	544	562	476	319	225	3.993
256	Sant'Antonino di Susa	170	167	195	587	621	545	565	488	317	275	3.930
257	Santena	503	556	631	1.665	1.580	1.677	1.395	1.061	706	595	10.369
258	Sauze di Cesana	6	5	11	22	23	23	20	19	16	8	153
259	Sauze d'Oulx	47	42	57	153	163	165	139	97	45	30	938

Tavola 5.2 segue - Popolazione residente per classe di età, sesso e Comune

COMUNI	CLASSI DI ETÀ (anni)										Totale
	Meno di 5	5-9	10-14	15-24	25-34	35-44	45-54	55-64	65-74	75 e più	
	TOTALE										
260 Scalenghe	115	139	128	393	438	396	358	334	244	195	2.740
261 Scarmagno	24	30	39	101	114	113	109	102	68	76	776
262 Sciolze	49	56	73	195	200	193	247	159	99	104	1.375
263 Sestriere	33	28	45	139	137	147	110	87	42	28	796
264 Settimo Rottaro	10	20	18	69	65	70	60	100	77	54	543
265 Settimo Torinese	1.901	2.186	2.559	7.695	7.759	6.783	6.870	5.966	2.628	1.637	45.984
266 Settimo Vittone	58	77	71	204	244	230	211	266	176	147	1.684
267 Sparone	56	48	62	161	177	147	156	193	124	99	1.223
268 Strambinello	7	7	12	30	28	39	33	29	36	18	239
269 Strambino	236	260	309	857	858	949	816	750	559	447	6.041
270 Susa	252	244	358	972	982	883	898	859	627	616	6.691
271 Tavagnasco	40	39	47	116	129	113	117	106	85	51	843
272 Torino	34.469	34.958	41.888	137.696	145.762	131.346	139.773	135.138	90.245	71.232	962.507
273 Torrazza Piemonte	74	100	126	289	342	348	318	265	184	148	2.194
274 Torre Canavese	19	22	22	82	74	73	79	93	75	65	604
275 Torre Pellice	155	145	171	552	599	606	581	670	536	586	4.601
276 Trana	137	137	156	453	468	455	444	377	226	230	3.083
277 Trausella	3	7	4	17	17	15	16	28	17	17	141
278 Traversella	16	10	18	63	55	54	66	53	74	51	460
279 Traves	14	19	19	60	69	76	58	77	67	47	506
280 Trofarello	387	397	492	1.315	1.441	1.365	1.253	1.089	625	541	8.905
281 Usseaux	7	7	8	24	34	37	21	28	30	35	231
282 Usseglio	10	9	9	43	26	34	47	41	42	48	309
283 Vaie	53	54	42	144	167	134	164	170	100	95	1.123
284 Val della Torre	134	132	163	410	439	465	418	408	267	185	3.021
285 Valgioie	28	31	29	73	98	110	63	78	39	38	587
286 Vallo Torinese	37	31	44	93	104	91	85	96	81	59	721
287 Valperga	121	117	171	462	448	468	444	435	396	341	3.403
288 Valprato Soana	3	6	5	22	15	20	21	25	28	31	176
289 Varisella	22	36	35	80	104	93	103	91	64	40	668
290 Vauda Canavese	51	47	67	159	179	184	159	200	132	95	1.273
292 Venaria Reale	1.337	1.574	1.904	5.039	4.531	5.027	4.531	3.450	1.886	1.335	30.614
291 Venaus	39	42	45	141	143	137	134	126	103	74	984
293 Verolengo	153	169	185	572	656	590	576	675	451	388	4.415
294 Verrua Savoia	44	49	46	122	180	141	139	191	160	210	1.282
295 Vestignè	36	28	44	104	113	116	110	151	101	97	900
296 Vialfrè	4	4	8	30	21	33	26	30	34	24	214
297 Vico Canavese	28	32	34	123	130	107	148	137	107	87	933
298 Vidracco	8	17	18	53	74	66	51	48	47	35	417
299 Vigone	199	203	260	735	698	747	649	642	494	454	5.081
300 Villafranca Piemonte	190	203	268	678	696	665	569	603	441	433	4.746
301 Villanova Canavese	52	44	43	146	157	119	142	125	98	66	992
302 Villarbasse	94	114	154	424	342	398	490	321	202	172	2.711
303 Villar Dora	91	94	110	280	336	316	255	292	225	152	2.151
304 Villareggia	30	28	49	113	131	110	131	160	122	119	993
305 Villar Focchiardo	76	75	102	263	304	298	271	272	164	184	2.009
306 Villar Pellice	26	40	59	175	135	140	177	174	151	130	1.207
307 Villar Perosa	183	148	185	595	689	546	621	608	383	283	4.241
308 Villastellone	217	243	223	669	806	729	616	515	365	274	4.657
309 Vinovo	630	687	810	2.135	2.123	2.287	2.068	1.423	738	534	13.435
310 Virle Piemonte	47	31	66	115	132	130	111	130	72	85	919
311 Vische	47	36	46	124	171	161	186	207	209	158	1.345
312 Vistrorio	15	10	14	41	64	53	63	71	55	40	426
313 Viù	60	58	36	140	185	124	144	207	163	156	1.273
314 Volpiano	586	709	775	1.964	2.026	2.087	1.639	1.309	763	678	12.536
315 Volvera	358	387	504	1.217	1.129	1.120	952	617	327	283	6.894
TOTALE	88.138	92.559	110.603	327.816	339.325	323.514	323.038	290.956	189.397	151.419	2.236.765

Tavola 5.3 - Popolazione residente in età da 6 anni in poi per grado di istruzione, sesso e Comune

COMUNI		FORNITI DI TITOLO DI STUDIO					ALFABETI PRIVI DI TITOLO DI STUDIO		ANALFABETI		Totale
		Totale	Laurea	Diploma	Licenza media inferiore	Licenza elementare	Totale	Di cui in età da 65 anni in poi	Totale	Di cui in età da 65 anni in poi	
MASCHI											
001	Agliè	1.086	32	200	409	445	78	22	5	2	1.169
002	Airasca	1.360	21	211	653	475	165	14	10	-	1.535
003	Ala di Stura	232	11	42	77	102	12	-	1	-	245
004	Albiano d'Ivrea	729	25	117	286	301	60	11	4	2	793
005	Alice Superiore	261	6	62	78	115	13	1	-	-	274
006	Almese	2.255	95	531	896	733	172	37	15	3	2.442
007	Alpette	133	1	19	51	62	11	5	1	1	145
008	Alpignano	6.995	225	1.480	2.938	2.352	654	109	54	27	7.703
009	Andezeno	703	19	124	257	303	73	17	3	2	779
010	Andrate	200	3	32	78	87	16	7	-	-	216
011	Angrogna	384	8	37	94	245	17	2	1	-	402
012	Arignano	348	7	55	131	155	35	8	5	4	388
013	Avigliana	4.263	169	1.031	1.772	1.291	376	71	37	12	4.676
014	Azeglio	497	5	96	186	210	36	8	2	-	535
015	Bairo	344	6	58	118	162	19	4	2	1	365
016	Balangero	1.248	29	248	487	484	86	16	9	3	1.343
017	Baldissero Canavese	232	8	60	98	66	20	7	-	-	252
018	Baldissero Torinese	1.216	127	367	402	320	97	25	2	-	1.315
019	Balme	41	1	5	15	20	7	2	1	-	49
020	Banchette	1.610	161	506	581	362	107	13	4	1	1.721
021	Barbaria	608	16	107	213	272	57	15	3	1	668
022	Bardonecchia	1.480	57	430	611	382	84	10	3	-	1.567
023	Barone Canavese	247	9	48	79	111	24	10	-	-	271
024	Beinasco	8.044	188	1.758	3.660	2.438	734	141	57	26	8.835
025	Bibiana	1.138	19	120	442	557	82	18	3	-	1.223
026	Bobbio Pellice	267	5	23	81	158	22	10	4	2	293
027	Bollengo	869	29	161	325	354	62	13	3	3	934
028	Borgaro Torinese	4.477	93	858	2.155	1.371	487	53	39	9	5.003
029	Borgiallo	200	4	34	65	97	8	2	2	1	210
030	Borgofranco d'Ivrea	1.538	62	313	602	561	135	37	13	2	1.686
031	Borgomasino	360	17	62	107	174	17	3	-	-	377
032	Borgone Susa	938	11	150	393	384	58	11	2	-	998
033	Bosconero	1.220	15	184	472	549	122	17	8	3	1.350
034	Brandizzo	2.973	44	552	1.314	1.063	296	65	22	8	3.291
035	Bricherasio	1.710	47	263	674	726	159	49	3	2	1.872
036	Brosso	224	7	46	73	98	14	2	-	-	238
037	Brozolo	185	5	35	52	93	6	1	-	-	191
038	Bruino	2.659	62	629	1.176	792	227	42	10	4	2.896
039	Brusasco	655	19	100	252	284	77	26	3	-	735
040	Bruzolo	548	9	99	229	211	56	17	1	1	605
041	Buriasco	549	11	99	205	234	56	18	4	1	609
042	Burolo	560	36	164	196	164	47	5	1	1	608
043	Busano	516	10	65	204	237	42	5	5	-	563
044	Bussoleno	2.732	97	588	1.062	985	235	30	17	9	2.984
045	Buttiglieria Alta	2.771	139	746	1.195	691	217	34	18	5	3.006
046	Cafasse	1.513	43	283	587	600	126	28	9	2	1.648
047	Caluso	3.173	101	679	1.332	1.061	194	47	12	1	3.379
048	Cambiano	2.391	77	523	941	850	216	33	12	4	2.619
049	Campiglione-Fenile	489	11	47	200	231	61	30	2	1	552
050	Candia Canavese	556	21	112	190	233	45	16	2	-	603
051	Candiolo	1.880	44	397	826	613	199	33	3	1	2.082
052	Canischio	129	-	10	46	73	8	2	2	1	139
053	Cantalupa	775	27	178	283	287	58	15	2	1	835
054	Cantoira	236	6	33	87	110	18	8	-	-	254
055	Caprie	761	12	140	296	313	54	15	-	-	815
056	Caravino	454	8	83	176	187	40	12	6	3	500
057	Carema	384	3	28	142	211	26	7	-	-	410
058	Carignano	3.549	122	584	1.484	1.359	393	147	29	10	3.971
059	Carmagnola	10.279	263	1.671	4.465	3.880	1.104	218	100	45	11.483
060	Casalborgone	620	19	136	186	279	79	41	3	1	702
061	Cascinette d'Ivrea	657	51	198	218	190	43	11	3	2	703
062	Caselle	1.158	42	254	508	354	106	20	3	1	1.267
063	Caselle Torinese	5.739	137	1.176	2.494	1.932	549	86	126	33	6.414
064	Castagneto Po	558	44	171	171	172	54	5	4	1	616

Tavola 5.3 segue - Popolazione residente in età da 6 anni in poi per grado di istruzione, sesso e Comune

COMUNI	FORNITI DI TITOLO DI STUDIO					ALFABETI PRIVI DI TITOLO DI STUDIO		ANALFABETI		Totale	
	Totale	Laurea	Diploma	Licenza media inferiore	Licenza elementare	Totale	Di cui in età da 65 anni in poi	Totale	Di cui in età da 65 anni in poi		
MASCHI											
065	Castagnole Piemonte	682	11	76	303	292	70	12	10	5	762
066	Castellamonte	3.794	129	820	1.442	1.403	306	68	31	9	4.131
067	Castelnuovo Nigra	211	4	29	65	113	8	1	1	-	220
068	Castiglione Torinese	2.090	114	537	814	625	168	46	13	5	2.271
069	Cavagnolo	910	27	124	357	402	121	31	9	4	1.040
070	Cavour	2.245	45	246	894	1.060	273	106	18	11	2.536
071	Cercenasco	666	12	85	259	310	83	34	6	3	755
072	Ceres	436	13	74	180	169	24	9	1	-	461
073	Ceresole Reale	71	2	11	26	32	9	3	-	-	80
074	Cesana Torinese	415	20	103	158	134	23	1	1	1	439
075	Chialamberto	151	2	27	47	75	27	24	2	-	180
076	Chianocco	663	8	107	272	276	54	14	3	2	720
077	Chiaverano	967	58	246	350	313	57	11	5	2	1.029
078	Chieri	12.960	563	2.763	4.976	4.658	1.224	277	108	40	14.292
079	Chiesanuova	90	-	10	24	56	9	1	1	1	100
080	Chiomonte	446	9	80	182	175	37	8	1	-	484
081	Chiusa di San Michele	642	13	121	286	222	45	12	2	1	689
082	Chivasso	10.356	283	2.157	4.257	3.659	1.030	180	102	36	11.488
083	Ciconio	144	-	8	54	82	12	1	2	-	158
084	Cintano	118	2	20	35	61	3	-	-	-	121
085	Cinzano	131	8	23	49	51	10	1	2	1	143
086	Ciriè	7.522	290	1.640	3.055	2.537	682	124	66	17	8.270
087	Claviere	106	3	36	49	18	5	-	-	-	111
088	Coassolo Torinese	588	22	104	212	250	34	5	3	1	625
089	Coazze	1.085	28	181	410	466	94	25	2	-	1.181
090	Collegno	20.213	699	5.015	8.418	6.081	1.694	270	252	74	22.159
091	Colleretto Castelnuovo	133	-	13	50	70	11	-	-	-	144
092	Colleretto Giacosa	252	7	51	102	92	10	2	1	-	263
093	Condove	1.828	56	362	721	689	142	33	10	1	1.980
094	Corio	1.286	29	191	466	600	122	25	3	2	1.411
095	Cossano Canavese	224	-	38	51	135	13	2	1	-	238
096	Cuceglio	353	10	67	133	143	21	5	2	-	376
097	Cumiana	2.682	90	560	1.035	997	218	50	6	3	2.906
098	Cuorgnè	4.308	135	789	1.741	1.643	372	48	31	10	4.711
099	Druento	3.214	81	695	1.337	1.101	293	41	25	8	3.532
100	Exilles	118	4	16	39	59	4	-	1	-	123
101	Favria	1.731	45	254	666	766	209	30	23	8	1.963
102	Feletto	994	15	132	401	446	115	10	31	8	1.140
103	Fenestrelle	301	11	50	117	123	22	5	-	-	323
104	Fiano	1.053	70	250	428	305	86	18	4	2	1.143
105	Fiorano Canavese	366	13	72	145	136	27	2	1	-	394
106	Fogizzo	916	25	192	383	316	82	11	9	2	1.007
107	Forno Canavese	1.681	26	239	588	828	175	34	12	7	1.868
108	Frassinetto	131	-	5	41	85	25	10	1	-	157
109	Front	650	12	93	264	281	57	14	4	2	711
110	Frossasco	1.090	33	199	444	414	124	28	2	-	1.216
111	Garzigliana	217	5	18	94	100	30	9	3	3	250
112	Gassino Torinese	3.602	112	720	1.421	1.349	345	97	34	13	3.981
113	Germagnano	542	7	121	222	192	52	11	1	-	595
114	Giaglione	310	6	60	112	132	17	6	1	1	328
115	Giaveno	5.311	204	968	2.217	1.922	499	119	30	14	5.840
116	Givoletto	879	32	229	350	268	71	10	2	1	952
117	Gravere	298	4	56	138	100	20	3	1	-	319
118	Groscavallo	119	2	13	40	64	16	15	-	-	135
119	Grosso	341	9	67	112	153	26	7	3	2	370
120	Grugliasco	17.292	444	3.647	7.991	5.210	1.735	249	163	61	19.190
121	Ingria	31	-	3	6	22	1	-	-	-	32
122	Inverso Pinasca	283	3	18	121	141	23	3	-	-	306
123	Isolabella	129	4	19	34	72	9	1	-	-	138
124	Issiglio	187	2	21	74	90	16	6	-	-	203
125	Ivrea	10.586	1.099	3.009	3.834	2.644	705	124	60	27	11.351
126	La Cassa	452	10	96	175	171	38	12	3	1	493
127	La Loggia	2.679	31	501	1.185	962	263	35	14	4	2.956
128	Lanzo Torinese	2.190	106	534	859	691	184	43	10	3	2.384
129	Lauriano	507	10	93	167	237	67	21	1	-	575

Tavola 5.3 segue - Popolazione residente in età da 6 anni in poi per grado di istruzione, sesso e Comune

COMUNI	FORNITI DI TITOLO DI STUDIO					ALFABETI PRIMI DI TITOLO DI STUDIO		ANALFABETI		Totale	
	Totale	Laurea	Diploma	Licenza media inferiore	Licenza elementare	Totale	Di cui in età da 65 anni in poi	Totale	Di cui in età da 65 anni in poi		
MASCHI											
130	Leini	5.154	108	989	2.261	1.796	482	73	45	14	5.681
131	Lemie	120	3	11	37	69	8	5	-	-	128
132	Lessolo	842	13	151	347	331	59	9	3	2	904
133	Levone	186	4	30	56	96	15	6	3	1	204
134	Locana	868	13	128	297	430	56	15	4	2	928
135	Lombardore	622	22	123	247	230	63	12	3	-	688
136	Lombriasco	408	24	62	126	196	32	1	-	-	440
137	Loranzè	472	16	93	193	170	30	5	-	-	502
138	Lugnacco	156	-	17	71	68	9	1	2	-	167
139	Lusema San Giovanni	3.296	91	585	1.254	1.366	292	93	22	5	3.610
140	Lusemetta	207	4	20	72	111	26	6	1	1	234
141	Lusigliè	212	3	33	86	90	19	7	-	-	231
142	Macello	490	9	47	194	240	47	10	-	-	537
143	Maglione	210	9	34	56	111	12	1	1	-	223
144	Marentino	404	19	89	140	156	54	21	3	1	461
145	Massello	43	1	4	11	27	1	-	-	-	44
146	Mathi	1.713	55	311	705	642	127	31	13	7	1.853
147	Mattie	278	4	31	89	154	27	12	3	1	308
148	Mazzè	1.632	33	276	593	730	108	17	10	4	1.750
149	Meana di Susa	377	9	83	142	143	35	3	2	-	414
150	Mercenasco	528	-	37	232	259	21	1	2	-	551
151	Meugliano	57	1	4	18	34	3	-	4	3	64
152	Mezzenile	424	5	55	132	232	16	3	2	-	442
153	Mombello di Torino	140	7	22	51	60	21	7	-	-	161
154	Mompantero	275	2	19	132	122	24	6	2	1	301
155	Monastero di Lanzo	186	3	23	56	104	17	8	-	-	203
156	Moncalieri	25.465	1.518	6.074	10.003	7.870	2.135	405	164	68	27.764
157	Moncenisio	19	2	4	7	6	2	-	-	-	21
158	Montaldo Torinese	203	10	39	78	76	32	16	2	1	237
159	Montalenghe	352	9	71	145	127	34	5	-	-	386
160	Montalto Dora	1.516	69	367	609	471	138	31	9	6	1.663
161	Montanaro	2.198	39	356	953	850	231	62	19	9	2.448
162	Monteu da Po	314	9	50	118	137	44	12	2	-	360
163	Moriondo Torinese	311	8	56	94	153	18	6	2	1	331
164	Nichelino	18.707	237	2.955	8.869	6.646	1.972	317	198	70	20.877
165	Noasca	121	-	9	40	72	10	3	1	-	132
166	Nole	2.655	84	512	1.077	982	246	42	21	10	2.922
167	Nomaglio	159	2	18	65	74	9	1	-	-	168
168	None	3.292	58	575	1.512	1.147	332	60	17	4	3.641
169	Novalesa	235	5	30	82	118	16	3	1	-	252
170	Oglianico	519	11	71	190	247	30	4	2	1	551
171	Orbassano	8.668	150	1.636	4.155	2.727	883	130	71	29	9.622
172	Orio Canavese	344	14	66	114	150	25	8	4	-	373
173	Osasco	382	3	45	187	147	43	13	2	1	427
174	Osasio	264	8	38	80	138	33	4	-	-	297
175	Oulx	975	37	221	429	288	75	14	2	1	1.052
176	Ozegna	493	6	75	210	202	38	7	3	2	534
177	Palazzo Canavese	367	14	82	130	141	20	2	1	1	388
178	Pancalieri	738	13	97	277	351	75	20	5	2	818
179	Parella	204	13	54	68	69	12	4	1	1	217
180	Pavarolo	335	15	79	128	113	41	9	3	1	379
181	Pavone Canavese	1.915	85	475	689	666	159	25	19	5	2.093
182	Pecco	107	2	22	42	41	7	1	-	-	114
183	Pecetto Torinese	1.486	232	453	433	368	94	13	2	-	1.582
184	Perosa Argentina	1.617	29	251	698	639	152	57	6	3	1.775
185	Perosa Canavese	206	7	41	64	94	19	2	-	-	225
186	Perrero	397	10	37	148	202	47	20	1	1	445
187	Pertusio	270	3	32	108	127	31	13	2	-	303
188	Pessinetto	285	5	52	109	119	14	4	1	-	300
189	Pianezza	4.832	158	1.178	2.032	1.464	436	66	34	12	5.302
190	Pinasca	1.199	16	182	487	514	123	48	10	5	1.332
191	Pinerolo	14.586	724	3.253	5.898	4.711	1.170	256	155	44	15.911
192	Pino Torinese	3.658	668	1.366	884	740	214	24	12	5	3.884
193	Piobesi Torinese	1.202	23	194	507	478	111	27	8	3	1.321
194	Piossasco	6.700	197	1.467	3.154	1.882	559	83	61	25	7.320

Tavola 5.3 segue - Popolazione residente in età da 6 anni in poi per grado di istruzione, sesso e Comune

COMUNI	FORNITI DI TITOLO DI STUDIO					ALFABETI PRIVI DI TITOLO DI STUDIO		ANALFABETI		Totale	
	Totale	Laurea	Diploma	Licenza media inferiore	Licenza elementare	Totale	Di cui in età da 65 anni in poi	Totale	Di cui in età da 65 anni in poi		
MASCHI											
195	Piscina	1.201	18	173	526	484	136	31	5	-	1.342
196	Piverone	487	26	131	193	137	27	10	2	1	516
197	Poirino	3.738	85	674	1.506	1.473	353	63	31	9	4.122
198	Pomaretto	466	11	48	202	205	40	10	1	-	507
199	Pont-Canavese	1.593	36	205	652	700	119	29	14	5	1.726
200	Porte	394	3	62	164	165	28	9	2	2	424
201	Pragelato	223	9	50	93	71	5	-	-	-	228
202	Prali	148	1	11	54	82	21	8	1	-	170
203	Pralormo	675	19	106	263	287	84	20	10	-	769
204	Pramollo	134	1	10	37	86	15	7	-	-	149
205	Prarostino	459	16	70	167	206	63	32	1	-	523
206	Prascorsano	291	3	32	109	147	23	8	1	-	315
207	Pratiglione	262	4	24	92	142	20	5	2	-	284
208	Quagliuzzo	148	8	32	49	59	5	-	-	-	153
209	Quassolo	168	2	27	55	84	7	2	3	1	178
210	Quincinetto	504	7	70	194	233	43	6	2	-	549
211	Reano	582	31	142	237	172	32	4	1	-	615
212	Ribordone	40	-	1	11	28	3	3	-	-	43
213	Rivalba	412	23	79	135	175	36	13	3	-	451
214	Rivalta di Torino	6.896	188	1.533	3.179	1.996	584	62	47	20	7.527
215	Riva presso Chieri	1.479	43	351	557	528	162	27	7	2	1.648
216	Rivara	1.072	12	164	401	495	108	21	11	5	1.191
217	Rivarolo Canavese	4.893	163	950	2.002	1.778	420	77	36	13	5.349
218	Rivarossa	526	24	117	197	188	47	9	4	2	577
219	Rivoli	22.148	897	4.995	9.684	6.572	2.057	360	177	70	24.382
220	Robassomero	1.240	25	253	587	375	108	22	4	1	1.352
221	Rocca Canavese	623	14	94	215	300	45	8	5	-	673
222	Roletto	750	31	165	300	254	73	16	4	1	827
223	Romano Canavese	1.278	34	262	543	439	102	19	15	4	1.395
224	Ronco Canavese	210	6	17	60	127	15	4	4	1	229
225	Rondissone	721	8	98	292	323	96	23	4	2	821
226	Rorà	112	-	4	42	66	18	2	-	-	130
228	Rosta	1.631	98	525	616	392	97	9	3	1	1.731
227	Roure	446	7	51	167	221	24	4	2	1	472
229	Rubiana	675	24	143	229	279	46	11	1	1	722
230	Rueglio	345	10	70	113	152	12	2	-	-	357
231	Salassa	632	10	96	218	308	52	7	4	2	688
232	Salbertrand	224	2	41	96	85	15	-	1	-	240
233	Salerano Canavese	231	18	55	86	72	21	6	2	-	254
234	Salza di Pinerolo	32	-	2	10	20	13	7	-	-	45
235	Samone	623	34	164	278	147	58	12	8	1	689
236	San Benigno Canavese	2.210	66	459	957	728	197	28	18	6	2.425
237	San Carlo Canavese	1.449	39	282	570	558	111	19	6	2	1.566
238	San Colombano Belmonte	155	4	31	59	61	9	2	1	-	165
239	San Didero	156	3	25	62	66	12	3	1	-	169
240	San Francesco al Campo	1.627	32	255	675	665	173	33	14	6	1.814
241	Sangano	1.392	54	351	586	401	75	10	13	2	1.480
242	San Germano Chisone	738	20	71	289	358	56	22	5	2	799
243	San Gillio	974	29	255	386	304	100	14	5	1	1.079
244	San Giorgio Canavese	964	22	247	342	353	99	32	7	2	1.070
245	San Giorio di Susa	398	8	55	144	191	28	7	1	-	427
246	San Giusto Canavese	1.189	31	167	496	495	109	25	12	4	1.310
247	San Martino Canavese	330	6	58	120	146	18	4	-	-	348
248	San Maurizio Canavese	2.776	79	489	1.183	1.025	240	52	32	8	3.048
249	San Mauro Torinese	7.128	406	1.831	2.893	1.998	611	121	31	20	7.770
250	San Pietro Val Lemina	576	32	140	201	203	44	14	-	-	620
251	San Ponso	101	3	16	37	45	6	-	1	-	108
252	San Raffaele Cimena	1.023	37	212	412	362	80	18	9	5	1.112
253	San Sebastiano da Po	710	19	104	266	321	54	10	2	1	766
254	San Secondo di Pinerolo	1.444	45	297	545	557	108	22	4	3	1.556
255	Sant'Ambrogio di Torino	1.709	35	252	819	603	142	22	26	6	1.877
256	Sant'Antonino di Susa	1.632	34	274	739	585	138	25	14	4	1.784
257	Santena	4.410	93	812	1.888	1.617	438	62	30	13	4.878
258	Sauze di Cesana	68	1	11	17	39	6	3	2	-	76
259	Sauze d'Oulx	434	10	86	207	131	24	2	-	-	458

Tavola 5.3 segue - Popolazione residente in età da 6 anni in poi per grado di istruzione, sesso e Comune

COMUNI	FORNITI DI TITOLO DI STUDIO					ALFABETI PRIVI DI TITOLO DI STUDIO		ANALFABETI		Totale	
	Totale	Laurea	Diploma	Licenza media inferiore	Licenza elementare	Totale	Di cui in età da 65 anni in poi	Totale	Di cui in età da 65 anni in poi		
MASCHI											
260	Scalenghe	1.196	24	146	469	557	115	27	7	2	1.318
261	Scarmagno	323	6	73	110	134	16	4	-	-	339
262	Sciolze	602	25	158	204	215	56	12	3	-	661
263	Sestriere	381	15	94	169	103	18	1	-	-	399
264	Settimo Rottaro	244	5	40	77	122	19	6	-	-	263
265	Settimo Torinese	19.712	331	3.833	8.845	6.703	1.889	318	172	58	21.773
266	Settimo Vittone	730	13	114	275	328	59	12	5	2	794
267	Sparone	531	6	41	197	287	31	1	1	-	563
268	Strambinello	99	-	18	45	36	9	5	1	-	109
269	Strambino	2.540	80	567	978	915	189	36	12	5	2.741
270	Susa	2.807	112	521	1.135	1.039	263	72	33	11	3.103
271	Tavagnasco	372	1	48	149	174	22	1	2	1	396
272	Torino	405.369	32.715	102.247	157.997	112.410	29.823	5.141	3.595	1.161	438.787
273	Torrazza Piemonte	927	21	159	336	411	103	30	4	-	1.034
274	Torre Canavese	262	10	43	103	106	14	2	-	-	276
275	Torre Pellice	1.891	137	396	695	663	136	31	8	1	2.035
276	Trana	1.335	36	287	572	440	96	15	3	1	1.434
277	Trausella	73	4	5	21	43	2	-	-	-	75
278	Traversella	200	1	17	72	110	11	4	1	-	212
279	Traves	225	-	47	79	99	12	1	3	1	240
280	Trofarello	3.758	134	792	1.582	1.250	323	55	24	11	4.105
281	Usseaux	111	-	9	53	49	6	-	1	-	118
282	Usseglio	137	2	12	46	77	6	2	-	-	143
283	Vaie	473	5	73	190	205	42	7	4	2	519
284	Val della Torre	1.349	52	268	509	520	97	12	10	2	1.456
285	Valgioie	262	7	57	106	92	30	3	-	-	292
286	Vallo Torinese	286	5	59	114	108	37	13	1	-	324
287	Valperga	1.408	28	213	530	637	89	11	10	6	1.507
288	Valprato Soana	68	2	7	19	40	7	2	-	-	75
289	Varisella	289	4	31	125	129	23	2	1	-	313
290	Vauda Canavese	567	7	88	207	265	46	11	2	1	615
292	Venaria Reale	12.816	278	2.503	6.066	3.969	1.346	247	158	65	14.320
291	Venaus	436	2	58	181	195	34	6	1	1	471
293	Verolengo	1.854	29	323	664	838	157	44	18	4	2.029
294	Verrua Savoia	563	10	88	172	293	35	12	1	-	599
295	Vestignè	388	13	70	132	173	22	4	3	-	413
296	Vialfrè	92	-	18	37	37	7	3	-	-	99
297	Vico Canavese	418	21	61	165	171	22	5	-	-	440
298	Vidracco	195	6	64	64	61	10	-	-	-	205
299	Vigone	2.151	40	274	886	951	234	80	9	5	2.394
300	Villafranca Piemonte	1.966	33	231	813	889	228	73	18	4	2.212
301	Villanova Canavese	394	9	64	155	166	41	9	4	-	439
302	Villarbasce	1.215	85	349	443	338	89	14	-	-	1.304
303	Villar Dora	899	26	182	355	336	92	14	7	4	998
304	Villareggia	411	12	69	156	174	43	18	1	-	455
305	Villar Focchiardo	878	18	153	340	367	64	18	5	-	947
306	Villar Pellice	532	10	56	200	266	54	16	2	1	588
307	Villar Perosa	1.878	35	282	877	684	137	28	6	-	2.021
308	Villastellone	1.961	34	420	854	653	205	44	8	1	2.174
309	Vinovo	5.758	229	1.403	2.336	1.790	533	79	50	22	6.341
310	Virle Piemonte	400	9	43	163	185	32	8	3	1	435
311	Vische	594	16	95	199	284	29	6	3	1	626
312	Vistrorio	187	8	36	64	79	10	1	-	-	197
313	Viù	560	11	62	186	301	38	7	3	1	601
314	Volpiano	5.351	121	1.138	2.204	1.888	546	83	39	15	5.936
315	Volvera	2.874	32	500	1.306	1.036	318	60	19	7	3.211
TOTALE		946.073	51.003	212.464	381.556	301.050	78.358	14.594	7.708	2.619	1.032.139

Tavola 5.3 segue - Popolazione residente in età da 6 anni in poi per grado di istruzione, sesso e Comune

COMUNI	FORNITI DI TITOLO DI STUDIO					ALFABETI PRIVI DI TITOLO DI STUDIO		ANALFABETI		Totale	
	Totale	Laurea	Diploma	Licenza media inferiore	Licenza elementare	Totale	Di cui in età da 65 anni in poi	Totale	Di cui in età da 65 anni in poi		
FEMMINE											
001	Agliè	1.237	21	220	367	629	94	25	8	2	1.339
002	Airasca	1.305	10	175	570	550	167	28	6	2	1.478
003	Ala di Stura	217	6	26	72	113	10	1	2	-	229
004	Albiano d'Ivrea	738	22	161	200	355	80	27	3	2	821
005	Alice Superiore	285	4	52	84	145	18	8	1	1	304
006	Almese	2.311	72	530	820	889	209	47	21	8	2.541
007	Alpette	156	-	25	45	86	13	8	-	-	169
008	Alpignano	7.027	133	1.409	2.702	2.783	921	245	100	57	8.048
009	Andezeno	725	16	121	247	341	85	35	12	4	822
010	Andrate	218	4	22	51	141	13	10	1	-	232
011	Angrogna	284	4	28	63	189	11	3	1	-	296
012	Angnano	365	8	58	121	178	41	15	2	1	408
013	Avigliana	4.298	119	932	1.607	1.640	510	154	50	26	4.858
014	Azeglio	544	12	103	188	241	38	16	6	3	588
015	Bairo	349	7	65	94	183	22	3	2	1	373
016	Balangero	1.263	20	265	358	620	130	40	16	11	1.409
017	Baldissero Canavese	238	11	53	83	91	31	21	1	1	270
018	Baldissero Torinese	1.308	70	360	441	437	101	33	3	3	1.412
019	Balme	46	-	4	11	31	3	1	-	-	49
020	Banchette	1.756	117	507	582	550	131	41	9	7	1.896
021	Barbania	601	14	106	162	319	53	16	3	1	657
022	Bardonecchia	1.378	48	371	487	472	102	23	5	4	1.485
023	Barone Canavese	235	3	49	59	124	30	21	-	-	265
024	Beinasco	7.959	117	1.659	3.145	3.038	885	215	123	52	8.967
025	Bibiana	1.153	9	152	338	654	121	42	5	2	1.279
026	Bobbio Pellice	270	-	36	75	159	27	13	-	-	297
027	Bollengo	850	22	161	227	440	75	16	6	2	931
028	Borgaro Torinese	4.368	67	891	1.851	1.559	518	89	42	25	4.928
029	Borgiallo	209	1	29	64	115	14	7	2	2	225
030	Borgofranco d'Ivrea	1.586	39	364	500	683	192	70	35	19	1.813
031	Borgomasino	380	2	72	69	237	34	13	1	-	415
032	Borgone Susa	937	13	136	321	467	97	45	8	-	1.042
033	Bosconero	1.167	17	187	377	586	133	35	17	5	1.317
034	Brandizzo	2.951	33	531	1.081	1.306	404	117	45	34	3.400
035	Bricherasio	1.668	21	320	519	808	181	72	17	6	1.866
036	Brosso	227	8	32	75	112	13	1	-	-	240
037	Brozolo	180	5	32	42	101	8	3	-	-	188
038	Bruino	2.620	37	583	1.048	952	268	79	22	12	2.910
039	Brusasco	658	7	100	220	331	96	31	7	4	761
040	Bruzolo	586	10	105	199	272	63	25	4	3	653
041	Buriasco	568	3	76	197	292	63	24	2	1	633
042	Burolo	601	29	180	167	225	43	9	1	-	645
043	Busano	546	3	96	170	277	70	21	6	3	622
044	Bussoleno	2.876	77	601	903	1.295	307	102	38	18	3.221
045	Buttiglieria Alta	2.889	82	730	1.135	942	277	66	28	9	3.194
046	Cafasse	1.530	20	270	496	744	213	86	13	7	1.756
047	Caluso	3.307	73	621	1.110	1.503	270	103	28	12	3.605
048	Cambiano	2.477	49	463	875	1.090	289	75	31	15	2.797
049	Campiglione-Fenile	479	1	58	173	247	74	47	2	1	555
050	Candia Canavese	588	14	112	174	288	66	31	3	1	657
051	Candiolo	1.829	34	349	696	750	254	56	7	2	2.090
052	Canischio	134	-	8	33	93	7	2	1	1	142
053	Cantalupa	773	20	157	239	357	72	26	7	3	852
054	Cantoira	240	1	39	78	122	27	11	1	-	268
055	Caprie	766	7	110	253	396	84	24	9	4	859
056	Caravino	452	3	71	149	229	58	31	5	3	515
057	Carema	402	3	34	113	252	37	15	1	-	440
058	Carignano	3.695	78	635	1.294	1.688	537	272	41	7	4.273
059	Carmagnola	10.263	175	1.845	3.749	4.494	1.342	398	157	78	11.762
060	Casalborgone	626	15	115	181	315	101	69	4	2	731
061	Cascinette d'Ivrea	659	37	176	207	239	56	22	5	2	720
062	Caselle	1.163	20	267	446	430	119	27	13	7	1.295
063	Caselle Torinese	5.729	80	1.117	2.113	2.419	749	182	105	58	6.583
064	Castagneto Po	554	28	132	178	216	37	13	1	1	592

Tavola 5.3 segue - Popolazione residente in età da 6 anni in poi per grado di istruzione, sesso e Comune

COMUNI	FORNITI DI TITOLO DI STUDIO					ALFABETI PRIMI DI TITOLO DI STUDIO		ANALFABETI		Totale	
	Totale	Laurea	Diploma	Licenza media inferiore	Licenza elementare	Totale	Di cui in età da 65 anni in poi	Totale	Di cui in età da 65 anni in poi		
FEMMINE											
065	Castagnole Piemonte	689	6	91	244	348	76	18	5	2	770
066	Castellamonte	4.002	72	821	1.261	1.848	380	145	45	21	4.427
067	Castelnuovo Nigra	248	3	41	52	152	8	2	-	-	256
068	Castiglione Torinese	2.183	75	541	744	823	224	71	18	8	2.425
069	Cavagnolo	971	13	172	340	446	145	43	13	5	1.129
070	Cavour	2.151	28	296	716	1.111	310	155	8	4	2.469
071	Cercenasco	694	5	80	218	391	98	46	4	2	796
072	Ceres	405	6	82	99	218	42	20	2	-	449
073	Ceresole Reale	76	-	12	23	41	6	4	-	-	82
074	Cesana Torinese	402	8	112	144	138	31	11	-	-	433
075	Chialamberto	116	2	20	31	63	47	41	2	-	165
076	Chianocco	632	6	121	207	298	71	28	10	8	713
077	Chiaverano	1.027	35	254	283	455	73	23	3	1	1.103
078	Chieri	13.359	364	2.796	4.550	5.649	1.702	606	236	113	15.297
079	Chiesanuova	90	-	7	18	65	12	7	-	-	102
080	Chiomonte	424	2	86	129	207	48	25	1	-	473
081	Chiusa di San Michele	659	5	95	248	311	68	20	7	2	734
082	Chivasso	10.468	232	1.952	3.872	4.412	1.392	403	172	88	12.032
083	Ciconio	166	-	6	54	106	9	1	2	-	177
084	Cintano	129	4	22	37	66	5	-	-	-	134
085	Cinzano	143	1	34	43	65	8	2	-	-	151
086	Ciriè	7.918	223	1.683	2.758	3.254	917	277	98	40	8.933
087	Claviere	67	-	30	24	13	1	-	-	-	68
088	Coassolo Torinese	595	11	128	154	302	41	13	3	-	639
089	Coazze	1.140	20	180	363	577	124	54	5	1	1.269
090	Collegno	20.246	490	4.591	7.559	7.606	2.211	612	340	150	22.797
091	Colleretto Castelnuovo	154	2	20	34	98	8	1	1	-	163
092	Colleretto Giacosa	275	7	50	79	139	20	6	-	-	295
093	Condove	1.923	32	398	580	913	168	66	7	1	2.098
094	Corio	1.310	22	203	390	695	150	64	5	1	1.465
095	Cossano Canavese	252	-	37	52	163	19	9	2	-	273
096	Cuceglio	388	6	74	122	186	29	19	3	-	420
097	Cumiana	2.713	52	557	870	1.234	273	112	15	9	3.001
098	Cuorgnè	4.444	96	817	1.547	1.984	478	151	41	18	4.963
099	Druento	3.223	51	642	1.219	1.311	350	90	35	18	3.608
100	Exilles	129	1	12	23	93	3	1	-	-	132
101	Favria	1.768	24	263	586	895	209	40	36	18	2.013
102	Feiletto	1.076	10	154	352	560	100	15	21	9	1.197
103	Fenestrelle	300	5	61	70	164	29	17	2	-	331
104	Fiano	1.081	42	254	376	409	96	34	6	4	1.183
105	Fiorano Canavese	380	7	80	101	192	25	7	1	1	406
106	Fogizzo	910	9	170	323	408	105	31	12	4	1.027
107	Forno Canavese	1.751	24	250	531	946	189	57	26	13	1.966
108	Frassinetto	104	-	2	28	74	39	28	2	-	145
109	Front	671	7	91	193	380	67	31	9	4	747
110	Frossasco	1.083	16	217	345	505	156	35	6	3	1.245
111	Garzigliana	210	-	18	79	113	28	10	2	2	240
112	Gassino Torinese	3.547	78	730	1.227	1.512	471	189	52	34	4.070
113	Germagnano	583	2	111	207	263	62	26	1	-	646
114	Giaglione	282	5	54	83	140	21	6	3	1	306
115	Giaveno	5.740	113	1.083	2.068	2.476	603	249	54	24	6.397
116	Givolotto	863	26	217	290	330	65	18	6	4	934
117	Gravere	248	5	46	97	100	16	2	3	-	267
118	Groscavallo	102	-	12	34	56	17	11	-	-	119
119	Grosso	389	3	84	107	195	49	17	4	2	442
120	Grugliasco	17.189	301	3.553	7.096	6.239	2.242	502	313	179	19.744
121	Ingria	42	-	-	13	29	2	-	-	-	44
122	Inverso Pinasca	289	2	26	108	153	36	12	-	-	325
123	Isolabella	124	-	20	36	68	11	3	-	-	135
124	Issiglio	190	1	33	56	100	18	6	1	-	209
125	Ivrea	11.277	762	3.024	3.545	3.946	976	329	110	50	12.363
126	La Cassa	452	5	97	138	212	56	22	1	1	509
127	La Loggia	2.582	26	471	1.006	1.079	341	71	38	17	2.961
128	Lanzo Torinese	2.330	77	520	772	961	255	103	20	10	2.605
129	Lauriano	591	3	88	200	300	77	40	6	2	674

Tavola 5.3 segue - Popolazione residente in età da 6 anni in poi per grado di istruzione, sesso e Comune

COMUNI	FORNITI DI TITOLO DI STUDIO					ALFABETI PRIVI DI TITOLO DI STUDIO		ANALFABETI		Totale
	Totale	Laurea	Diploma	Licenza media inferiore	Licenza elementare	Totale	Di cui in età da 65 anni in poi	Totale	Di cui in età da 65 anni in poi	
FEMMINE										
130 Leini	5.110	66	972	2.059	2.013	593	131	77	39	5.780
131 Lemie	125	-	15	28	82	12	8	2	1	139
132 Lessolo	897	15	167	275	440	90	28	6	3	993
133 Levone	194	-	29	49	116	30	21	3	2	227
134 Locana	891	7	138	221	525	92	46	1	-	984
135 Lombardore	595	10	92	209	284	61	19	9	4	665
136 Lombriasco	415	3	55	120	237	35	-	3	2	453
137 Loranzè	471	10	107	124	230	40	13	4	1	515
138 Lugnacco	152	-	14	42	96	12	8	1	-	165
139 Luserna San Giovanni	3.665	75	594	1.206	1.790	404	205	17	9	4.086
140 Lusermetta	222	2	22	74	124	19	12	1	-	242
141 Lusigliè	215	2	28	58	127	25	13	-	-	240
142 Macello	495	2	57	161	275	47	10	3	1	545
143 Maglione	233	7	34	59	133	12	4	2	1	247
144 Marentino	384	6	98	127	153	78	38	3	-	465
145 Massello	43	-	5	3	35	-	-	-	-	43
146 Mathi	1.832	25	351	550	906	186	76	28	10	2.046
147 Mattie	265	2	21	84	158	55	35	1	-	321
148 Mazzè	1.694	17	223	518	936	137	46	13	5	1.844
149 Meana di Susa	377	2	68	130	177	38	20	2	1	417
150 Mercenasco	559	-	30	187	342	32	8	3	-	594
151 Meugliano	54	1	5	13	35	2	2	-	-	56
152 Mezenile	432	3	56	100	273	10	2	3	1	445
153 Mombello di Torino	151	5	24	48	74	8	2	1	-	160
154 Mompantero	260	2	15	84	159	44	22	4	3	308
155 Monastero di Lanzo	188	2	26	50	110	22	7	-	-	210
156 Moncalieri	25.835	980	6.017	9.152	9.686	2.882	800	348	156	29.065
157 Moncenisio	20	-	4	7	9	1	-	-	-	21
158 Montaldo Torinese	192	4	36	68	84	34	20	1	-	227
159 Montalenghe	366	8	68	115	175	37	10	2	1	405
160 Montalto Dora	1.498	47	386	474	591	202	60	15	7	1.715
161 Montanaro	2.190	26	360	743	1.061	342	122	33	23	2.565
162 Monte da Po	328	4	55	96	173	39	14	6	5	373
163 Moriondo Torinese	317	2	52	104	159	39	17	2	-	358
164 Nichelino	17.986	151	3.095	7.247	7.493	2.498	596	372	161	20.856
165 Noasca	123	-	7	23	93	12	8	-	-	135
166 Nole	2.817	40	577	935	1.265	369	127	45	17	3.231
167 Normaglio	171	-	25	47	99	8	3	1	-	180
168 None	3.144	34	549	1.273	1.288	413	82	51	24	3.608
169 Novalesa	252	1	30	67	154	17	3	2	-	271
170 Ogliasco	541	6	88	152	295	42	12	8	4	591
171 Orbassano	8.507	108	1.491	3.573	3.335	1.195	297	143	79	9.845
172 Orio Canavese	354	11	72	89	182	30	13	1	-	385
173 Osasco	350	1	30	156	163	56	34	5	3	411
174 Osasio	241	3	50	70	118	23	6	3	-	267
175 Oulx	962	36	248	329	349	74	22	7	2	1.043
176 Ozegna	520	4	84	180	252	45	13	5	1	570
177 Palazzo Canavese	355	10	61	96	188	30	13	-	-	385
178 Pancalieri	806	2	103	247	454	83	35	4	3	893
179 Parella	232	13	54	60	105	11	3	1	1	244
180 Pavarolo	359	16	88	127	128	49	12	5	-	413
181 Pavone Canavese	1.623	65	367	489	702	138	36	39	20	1.800
182 Pecco	116	3	23	28	62	10	6	-	-	126
183 Pecetto Torinese	1.528	134	477	459	458	142	36	7	4	1.677
184 Perosa Argentina	1.725	22	241	592	870	274	155	12	6	2.011
185 Perosa Canavese	212	8	41	63	100	12	3	2	1	226
186 Perrero	373	3	54	93	223	56	35	-	-	429
187 Pertusio	289	-	48	75	166	28	14	1	1	318
188 Pessinetto	323	5	52	85	181	21	12	-	-	344
189 Pianezza	4.921	84	1.066	1.899	1.872	509	141	85	36	5.515
190 Pinasca	1.224	14	194	386	630	147	82	11	6	1.382
191 Pinerolo	15.998	554	3.345	5.244	6.855	1.595	564	188	71	17.781
192 Pino Torinese	3.904	429	1.403	1.110	962	233	55	18	6	4.155
193 Piobesi Torinese	1.193	10	195	413	575	157	53	15	7	1.365
194 Piossasco	6.522	108	1.373	2.671	2.370	793	172	92	48	7.407

Tavola 5.3 segue - Popolazione residente in età da 6 anni in poi per grado di istruzione, sesso e Comune

COMUNI	FORNITI DI TITOLO DI STUDIO					ALFABETI PRIVI DI TITOLO DI STUDIO		ANALFABETI		Totale	
	Totale	Laurea	Diploma	Licenza media inferiore	Licenza elementare	Totale	Di cui in età da 65 anni in poi	Totale	Di cui in età da 65 anni in poi		
FEMMINE											
195	Piscina	1.217	12	182	434	589	178	54	21	9	1.416
196	Piverone	528	14	126	195	193	40	19	3	1	571
197	Poirino	3.645	51	652	1.329	1.613	385	99	49	23	4.079
198	Pomaretto	521	9	79	181	252	47	19	4	2	572
199	Pont-Canavese	1.832	20	262	533	1.017	164	83	19	7	2.015
200	Porte	437	8	64	139	226	36	16	3	2	476
201	Pragelato	199	5	38	85	71	8	2	-	-	207
202	Prali	140	1	11	51	77	23	16	1	-	164
203	Pralormo	682	12	107	219	344	65	22	10	1	757
204	Pramollo	120	-	17	19	84	12	6	-	-	132
205	Prarostino	425	12	75	138	200	59	32	-	-	484
206	Prascorsano	267	2	32	68	165	27	12	-	-	294
207	Pratiglione	278	2	37	82	157	25	5	2	1	305
208	Quagliuzzo	148	3	26	42	77	5	-	-	-	153
209	Quassolo	196	-	45	47	104	16	5	4	3	216
210	Quincinetto	475	5	59	139	272	66	23	1	-	542
211	Reano	629	12	134	215	268	46	16	2	1	677
212	Ribordone	69	-	-	8	61	3	2	-	-	72
213	Rivalba	407	13	60	129	205	41	11	1	-	449
214	Rivalta di Torino	6.694	106	1.439	2.781	2.368	729	167	83	44	7.506
215	Riva presso Chieri	1.482	33	315	535	599	194	52	12	3	1.688
216	Rivara	1.080	10	187	365	518	116	26	16	6	1.212
217	Rivarolo Canavese	5.221	107	1.065	1.733	2.316	573	164	52	21	5.846
218	Rivarossa	497	16	90	164	227	65	25	10	5	572
219	Rivoli	22.189	584	4.797	8.613	8.195	2.825	694	374	187	25.388
220	Robassomero	1.250	22	275	479	474	137	40	9	3	1.396
221	Rocca Canavese	675	6	109	174	386	58	17	2	1	735
222	Roletto	736	23	143	259	311	63	25	2	1	801
223	Romano Canavese	1.302	32	253	479	538	118	25	19	7	1.439
224	Ronco Canavese	219	-	27	46	146	7	5	10	4	236
225	Rondissone	704	3	89	239	373	120	43	11	4	835
226	Rorà	101	-	6	44	51	12	5	1	-	114
228	Rosta	1.610	51	449	601	509	121	30	8	5	1.739
227	Roure	477	3	56	145	273	28	11	-	-	505
229	Rubiana	685	15	134	252	284	66	27	2	1	753
230	Rueglio	397	6	61	110	220	14	3	1	-	412
231	Salassa	666	5	114	193	354	60	16	7	2	733
232	Salbertrand	176	3	35	44	94	6	1	1	-	183
233	Salerano Canavese	238	14	57	73	94	33	8	-	-	271
234	Salza di Pinerolo	27	-	4	8	15	18	12	-	-	45
235	Samone	650	26	164	203	257	64	24	6	2	720
236	San Benigno Canavese	2.171	45	378	768	980	246	70	24	14	2.441
237	San Carlo Canavese	1.449	26	310	477	636	171	46	14	6	1.634
238	San Colombano Belmonte	145	2	27	37	79	11	4	1	1	157
239	San Didero	156	1	30	46	79	17	6	-	-	173
240	San Francesco al Campo	1.614	31	232	595	756	203	71	25	11	1.842
241	Sangano	1.432	40	325	520	547	137	32	9	5	1.578
242	San Germano Chisone	796	15	112	205	464	63	37	3	2	862
243	San Gillio	968	18	238	354	358	111	29	14	1	1.093
244	San Giorgio Canavese	990	24	226	297	443	124	55	6	3	1.120
245	San Giorio di Susa	385	1	39	124	221	46	16	8	2	439
246	San Giusto Canavese	1.304	18	219	407	660	117	38	17	8	1.438
247	San Martino Canavese	359	7	75	97	180	21	6	2	-	382
248	San Maurizio Canavese	2.907	47	521	967	1.372	309	113	33	15	3.249
249	San Mauro Torinese	7.291	262	1.795	2.628	2.606	752	205	83	46	8.126
250	San Pietro Val Lemina	573	19	155	172	227	50	14	2	1	625
251	San Ponso	116	2	8	36	70	9	2	2	1	127
252	San Raffaele Cimena	1.041	25	217	381	418	126	43	6	2	1.173
253	San Sebastiano da Po	706	16	97	202	391	68	20	5	2	779
254	San Secondo di Pinerolo	1.453	29	311	462	651	129	68	5	1	1.587
255	Sant'Ambrogio di Torino	1.666	18	244	620	784	183	48	33	13	1.882
256	Sant'Antonino di Susa	1.717	29	293	615	780	192	55	29	11	1.938
257	Santena	4.274	51	760	1.554	1.909	563	133	61	28	4.898
258	Sauze di Cesana	61	1	7	28	25	8	2	1	-	70
259	Sauze d'Oulx	394	12	103	149	130	29	2	2	-	425

Tavola 5.3 segue - Popolazione residente in età da 6 anni in poi per grado di istruzione, sesso e Comune

COMUNI	FORNITI DI TITOLO DI STUDIO					ALFABETI PRIMI DI TITOLO DI STUDIO		ANALFABETI		Totale	
	Totale	Laurea	Diploma	Licenza media inferiore	Licenza elementare	Totale	Di cui in età da 65 anni in poi	Totale	Di cui in età da 65 anni in poi		
FEMMINE											
260	Scalenghe	1.171	11	178	384	598	102	32	5	2	1.278
261	Scarmagno	360	7	75	113	165	44	19	3	2	407
262	Sciolze	613	21	127	210	255	39	11	2	1	654
263	Sestriere	336	6	92	139	99	22	6	2	-	360
264	Settimo Rottaro	254	3	50	43	158	13	4	-	-	267
265	Settimo Torinese	18.868	223	3.568	7.210	7.867	2.732	700	340	153	21.940
266	Settimo Vittone	740	14	139	201	386	73	24	3	-	816
267	Sparone	569	3	92	154	320	27	2	1	-	597
268	Strambinello	111	3	19	35	54	10	4	1	1	122
269	Strambino	2.730	53	561	806	1.310	246	82	33	14	3.009
270	Susa	2.883	91	592	904	1.296	343	136	65	31	3.291
271	Tavagnasco	364	1	53	122	188	29	3	5	2	398
272	Torino	433.373	22.822	99.893	155.929	154.729	42.688	13.322	6.374	2.942	482.435
273	Torrazza Piemonte	949	17	153	321	458	109	42	7	4	1.065
274	Torre Canavese	276	3	42	102	129	26	12	1	1	303
275	Torre Pellice	2.205	96	466	713	930	167	72	7	1	2.379
276	Trana	1.354	33	259	534	528	131	40	7	2	1.492
277	Trausella	58	1	8	21	28	5	-	-	-	63
278	Traversella	210	-	19	68	123	20	12	1	-	231
279	Traves	236	-	34	64	138	13	6	-	-	249
280	Trofarello	3.828	80	790	1.389	1.569	449	126	60	29	4.337
281	Usseaux	101	1	8	29	63	4	-	-	-	105
282	Usseglio	147	2	24	32	89	6	3	-	-	153
283	Vaie	492	4	66	149	273	45	14	5	1	542
284	Val della Torre	1.292	22	256	474	540	103	18	11	4	1.406
285	Valgioie	236	3	54	87	92	24	10	1	-	261
286	Vallo Torinese	297	6	57	93	141	56	27	1	-	354
287	Valperga	1.586	30	250	463	843	145	55	21	6	1.752
288	Valprato Soana	88	2	12	18	56	10	6	-	-	98
289	Varisella	293	2	27	115	149	30	9	2	-	325
290	Vauda Canavese	534	3	85	151	295	57	22	2	-	593
292	Venaria Reale	12.717	177	2.378	5.373	4.789	1.734	495	236	106	14.687
291	Venaus	432	2	68	130	232	36	14	1	1	469
293	Verolengo	1.954	28	303	558	1.065	227	96	22	11	2.203
294	Verrua Savoia	572	8	66	148	350	55	18	1	-	628
295	Vestignè	407	3	81	105	218	36	19	1	-	444
296	Vialfrè	95	1	12	30	52	14	10	2	1	111
297	Vico Canavese	430	17	72	126	215	29	7	1	1	460
298	Vidracco	185	7	45	49	84	13	7	-	-	198
299	Vigone	2.104	23	304	711	1.066	320	167	24	11	2.448
300	Villafranca Piemonte	2.033	17	275	685	1.056	242	103	23	9	2.298
301	Villanova Canavese	445	3	69	132	241	45	18	4	2	494
302	Villarbasse	1.193	45	293	451	404	97	31	3	1	1.293
303	Villar Dora	920	16	161	317	426	113	36	15	8	1.048
304	Villareggia	466	14	88	101	263	36	17	2	-	504
305	Villar Focciardo	884	11	155	289	429	86	37	3	1	973
306	Villar Pellice	543	5	72	168	298	46	24	1	-	590
307	Villar Perosa	1.841	19	306	643	873	149	60	13	-	2.003
308	Villastellone	1.976	26	399	677	874	230	59	19	9	2.225
309	Vinovo	5.675	143	1.266	2.134	2.132	602	136	53	27	6.330
310	Virle Piemonte	386	2	65	109	210	39	21	4	3	429
311	Vische	629	9	119	152	349	28	11	7	2	664
312	Vistrorio	209	2	38	50	119	2	1	1	1	212
313	Viù	563	2	82	170	309	38	6	3	1	604
314	Volpiano	5.184	73	996	1.870	2.245	620	165	68	31	5.872
315	Volvera	2.828	17	434	1.220	1.157	389	70	34	13	3.251
TOTALE		980.584	34.842	208.634	350.269	386.839	105.084	32.349	13.262	6.139	1.098.930

Tavola 5.3 segue - Popolazione residente in età da 6 anni in poi per grado di istruzione, sesso e Comune

COMUNI	FORNITI DI TITOLO DI STUDIO					ALFABETI PRIVI DI TITOLO DI STUDIO		ANALFABETI		Totale	
	Totale	Laurea	Diploma	Licenza media inferiore	Licenza elementare	Totale	Di cui in età da 65 anni in poi	Totale	Di cui in età da 65 anni in poi		
TOTALE											
001	Agliè	2.323	53	420	776	1.074	172	47	13	4	2.508
002	Airasca	2.665	31	386	1.223	1.025	332	42	16	2	3.013
003	Ala di Stura	449	17	68	149	215	22	1	3	-	474
004	Albiano d'Ivrea	1.467	47	278	486	656	140	38	7	4	1.614
005	Alice Superiore	546	10	114	162	260	31	9	1	1	578
006	Almese	4.566	167	1.061	1.716	1.622	381	84	36	11	4.983
007	Alpette	289	1	44	96	148	24	13	1	1	314
008	Alpignano	14.022	358	2.889	5.640	5.135	1.575	354	154	84	15.751
009	Andezeno	1.428	35	245	504	644	158	52	15	6	1.601
010	Andrate	418	7	54	129	228	29	17	1	-	448
011	Angrogna	668	12	65	157	434	28	5	2	-	698
012	Arignano	713	15	113	252	333	76	23	7	5	796
013	Avigliana	8.561	288	1.963	3.379	2.931	886	225	87	38	9.534
014	Azeglio	1.041	17	199	374	451	74	24	8	3	1.123
015	Bairo	693	13	123	212	345	41	7	4	2	738
016	Balangero	2.511	49	513	845	1.104	216	56	25	14	2.752
017	Baldissero Canavese	470	19	113	181	157	51	28	1	1	522
018	Baldissero Torinese	2.524	197	727	843	757	198	58	5	3	2.727
019	Balme	87	1	9	26	51	10	3	1	-	98
020	Banchette	3.366	278	1.013	1.163	912	238	54	13	8	3.617
021	Barbania	1.209	30	213	375	591	110	31	6	2	1.325
022	Bardonecchia	2.858	105	801	1.098	854	186	33	8	4	3.052
023	Barone Canavese	482	12	97	138	235	54	31	-	-	536
024	Beinasco	16.003	305	3.417	6.805	5.476	1.619	356	180	78	17.802
025	Bibiana	2.291	28	272	780	1.211	203	60	8	2	2.502
026	Bobbio Pellice	537	5	59	156	317	49	23	4	2	590
027	Bollengo	1.719	51	322	552	794	137	29	9	5	1.865
028	Borgaro Torinese	8.845	160	1.749	4.006	2.930	1.005	142	81	34	9.931
029	Borgiallo	409	5	63	129	212	22	9	4	3	435
030	Borgofranco d'Ivrea	3.124	101	677	1.102	1.244	327	107	48	21	3.499
031	Borgomasino	740	19	134	176	411	51	16	1	-	792
032	Borgone Susa	1.875	24	286	714	851	155	56	10	-	2.040
033	Bosconero	2.387	32	371	849	1.135	255	52	25	8	2.667
034	Brandizzo	5.924	77	1.083	2.395	2.369	700	182	67	42	6.691
035	Bricherasio	3.378	68	583	1.193	1.534	340	121	20	8	3.738
036	Brosso	451	15	78	148	210	27	3	-	-	478
037	Brozolo	365	10	67	94	194	14	4	-	-	379
038	Bruino	5.279	99	1.212	2.224	1.744	495	121	32	16	5.806
039	Brusasco	1.313	26	200	472	615	173	57	10	4	1.496
040	Bruzolo	1.134	19	204	428	483	119	42	5	4	1.258
041	Buriasco	1.117	14	175	402	526	119	42	6	2	1.242
042	Burolo	1.161	65	344	363	389	90	14	2	1	1.253
043	Busano	1.062	13	161	374	514	112	26	11	3	1.185
044	Bussoleno	5.608	174	1.189	1.965	2.280	542	132	55	27	6.205
045	Buttigliera Alta	5.660	221	1.476	2.330	1.633	494	100	46	14	6.200
046	Cafasse	3.043	63	553	1.083	1.344	339	114	22	9	3.404
047	Caluso	6.480	174	1.300	2.442	2.564	464	150	40	13	6.984
048	Cambiano	4.868	126	986	1.816	1.940	505	108	43	19	5.416
049	Campiglione-Fenile	968	12	105	373	478	135	77	4	2	1.107
050	Candia Canavese	1.144	35	224	364	521	111	47	5	1	1.260
051	Candiolo	3.709	78	746	1.522	1.363	453	89	10	3	4.172
052	Canischio	263	-	18	79	166	15	4	3	2	281
053	Cantalupa	1.548	47	335	522	644	130	41	9	4	1.687
054	Cantoira	476	7	72	165	232	45	19	1	-	522
055	Caprie	1.527	19	250	549	709	138	39	9	4	1.674
056	Caravino	906	11	154	325	416	98	43	11	6	1.015
057	Carema	786	6	62	255	463	63	22	1	-	850
058	Carignano	7.244	200	1.219	2.778	3.047	930	419	70	17	8.244
059	Carmagnola	20.542	438	3.516	8.214	8.374	2.446	616	257	123	23.245
060	Casalborgone	1.246	34	251	367	594	180	110	7	3	1.433
061	Cascinette d'Ivrea	1.316	88	374	425	429	99	33	8	4	1.423
062	Caselle	2.321	62	523	954	784	225	47	16	8	2.562
063	Caselle Torinese	11.468	217	2.293	4.607	4.351	1.298	268	231	91	12.997
064	Castagneto Po	1.112	72	303	349	388	91	18	5	2	1.208

Tavola 5.3 segue - Popolazione residente in età da 6 anni in poi per grado di istruzione, sesso e Comune

COMUNI	FORNITI DI TITOLO DI STUDIO					ALFABETI PRIVI DI TITOLO DI STUDIO		ANALFABETI		Totale	
	Totale	Laurea	Diploma	Licenza media inferiore	Licenza elementare	Totale	Di cui in età da 65 anni in poi	Totale	Di cui in età da 65 anni in poi		
TOTALE											
065	Castagnole Piemonte	1.371	17	167	547	640	146	30	15	7	1.532
066	Castellamonte	7.796	201	1.641	2.703	3.251	686	213	76	30	8.558
067	Castelnuovo Nigra	459	7	70	117	265	16	3	1	-	476
068	Castiglione Torinese	4.273	189	1.078	1.558	1.448	392	117	31	13	4.696
069	Cavagnolo	1.881	40	296	697	848	266	74	22	9	2.169
070	Cavour	4.396	73	542	1.610	2.171	583	261	26	15	5.005
071	Cercenasco	1.360	17	165	477	701	181	80	10	5	1.551
072	Ceres	841	19	156	279	387	66	29	3	-	910
073	Ceresole Reale	147	2	23	49	73	15	7	-	-	162
074	Cesana Torinese	817	28	215	302	272	54	12	1	1	872
075	Chialamberto	267	4	47	78	138	74	65	4	-	345
076	Chianocco	1.295	14	228	479	574	125	42	13	10	1.433
077	Chiaverano	1.994	93	500	633	768	130	34	8	3	2.132
078	Chieri	26.319	927	5.559	9.526	10.307	2.926	883	344	153	29.589
079	Chiesanuova	180	-	17	42	121	21	8	1	1	202
080	Chiomonte	870	11	166	311	382	85	33	2	-	957
081	Chiusa di San Michele	1.301	18	216	534	533	113	32	9	3	1.423
082	Chivasso	20.824	515	4.109	8.129	8.071	2.422	583	274	124	23.520
083	Ciconio	310	-	14	108	188	21	2	4	-	335
084	Cintano	247	6	42	72	127	8	-	-	-	255
085	Cinzano	274	9	57	92	116	18	3	2	1	294
086	Ciriè	15.440	513	3.323	5.813	5.791	1.599	401	164	57	17.203
087	Claviere	173	3	66	73	31	6	-	-	-	179
088	Coassolo Torinese	1.183	33	232	366	552	75	18	6	1	1.264
089	Coazze	2.225	48	361	773	1.043	218	79	7	1	2.450
090	Collegno	40.459	1.189	9.606	15.977	13.687	3.905	882	592	224	44.956
091	Colleretto Castelnuovo	287	2	33	84	168	19	1	1	-	307
092	Colleretto Giacosa	527	14	101	181	231	30	8	1	-	558
093	Condove	3.751	88	760	1.301	1.602	310	99	17	2	4.078
094	Corio	2.596	51	394	856	1.295	272	89	8	3	2.876
095	Cossano Canavese	476	-	75	103	298	32	11	3	-	511
096	Cuceglio	741	16	141	255	329	50	24	5	-	796
097	Cumiana	5.395	142	1.117	1.905	2.231	491	162	21	12	5.907
098	Cuorgnè	8.752	231	1.606	3.288	3.627	850	199	72	28	9.674
099	Druento	6.437	132	1.337	2.556	2.412	643	131	60	26	7.140
100	Exilles	247	5	28	62	152	7	1	1	-	255
101	Favria	3.499	69	517	1.252	1.661	418	70	59	26	3.976
102	Feiletto	2.070	25	286	753	1.006	215	25	52	17	2.337
103	Fenestrelle	601	16	111	187	287	51	22	2	-	654
104	Fiano	2.134	112	504	804	714	182	52	10	6	2.326
105	Fiorano Canavese	746	20	152	246	328	52	9	2	1	800
106	Fogizzo	1.826	34	362	706	724	187	42	21	6	2.034
107	Forno Canavese	3.432	50	489	1.119	1.774	364	91	38	20	3.834
108	Frassinetto	235	-	7	69	159	64	38	3	-	302
109	Front	1.321	19	184	457	661	124	45	13	6	1.458
110	Frossasco	2.173	49	416	789	919	280	63	8	3	2.461
111	Garzigliana	427	5	36	173	213	58	19	5	5	490
112	Gassino Torinese	7.149	190	1.450	2.648	2.861	816	286	86	47	8.051
113	Germagnano	1.125	9	232	429	455	114	37	2	-	1.241
114	Giaglione	592	11	114	195	272	38	12	4	2	634
115	Giaveno	11.051	317	2.051	4.285	4.398	1.102	368	84	38	12.237
116	Givolelto	1.742	58	446	640	598	136	28	8	5	1.886
117	Gravere	546	9	102	235	200	36	5	4	-	586
118	Groscavallo	221	2	25	74	120	33	26	-	-	254
119	Grosso	730	12	151	219	348	75	24	7	4	812
120	Grugliasco	34.481	745	7.200	15.087	11.449	3.977	751	476	240	38.934
121	Ingria	73	-	3	19	51	3	-	-	-	76
122	Inverso Pinasca	572	5	44	229	294	59	15	-	-	631
123	Isolabella	253	4	39	70	140	20	4	-	-	273
124	Issiglio	377	3	54	130	190	34	12	1	-	412
125	Ivrea	21.863	1.861	6.033	7.379	6.590	1.681	453	170	77	23.714
126	La Cassa	904	15	193	313	383	94	34	4	2	1.002
127	La Loggia	5.261	57	972	2.191	2.041	604	106	52	21	5.917
128	Lanzo Torinese	4.520	183	1.054	1.631	1.652	439	146	30	13	4.989
129	Lauriano	1.098	13	181	367	537	144	61	7	2	1.249

Tavola 5.3 segue - Popolazione residente in età da 6 anni in poi per grado di istruzione, sesso e Comune

COMUNI	FORNITI DI TITOLO DI STUDIO					ALFABETI PRIVI DI TITOLO DI STUDIO		ANALFABETI		Totale
	Totale	Laurea	Diploma	Licenza media inferiore	Licenza elementare	Totale	Di cui in età da 65 anni in poi	Totale	Di cui in età da 65 anni in poi	
TOTALE										
130 Leini	10.264	174	1.961	4.320	3.809	1.075	204	122	53	11.461
131 Lemie	245	3	26	65	151	20	13	2	1	267
132 Lessolo	1.739	28	318	622	771	149	37	9	5	1.897
133 Levone	380	4	59	105	212	45	27	6	3	431
134 Locana	1.759	20	266	518	955	148	61	5	2	1.912
135 Lombardore	1.217	32	215	456	514	124	31	12	4	1.353
136 Lombriasco	823	27	117	246	433	67	1	3	2	893
137 Loranze	943	26	200	317	400	70	18	4	1	1.017
138 Lugnacco	308	-	31	113	164	21	9	3	-	332
139 Luserna San Giovanni	6.961	166	1.179	2.460	3.156	696	298	39	14	7.696
140 Lusermetta	429	6	42	146	235	45	18	2	1	476
141 Lusigliè	427	5	61	144	217	44	20	-	-	471
142 Macello	985	11	104	355	515	94	20	3	1	1.082
143 Maglione	443	16	68	115	244	24	5	3	1	470
144 Marentino	788	25	187	267	309	132	59	6	1	926
145 Massello	86	1	9	14	62	1	-	-	-	87
146 Mathi	3.545	80	662	1.255	1.548	313	107	41	17	3.899
147 Mattie	543	6	52	173	312	82	47	4	1	629
148 Mazzè	3.326	50	499	1.111	1.666	245	63	23	9	3.594
149 Meana di Susa	754	11	151	272	320	73	23	4	1	831
150 Mercenasco	1.087	-	67	419	601	53	9	5	-	1.145
151 Meugliano	111	2	9	31	69	5	2	4	3	120
152 Mezenile	856	8	111	232	505	26	5	5	1	887
153 Mombello di Torino	291	12	46	99	134	29	9	1	-	321
154 Mompantero	535	4	34	216	281	68	28	6	4	609
155 Monastero di Lanzo	374	5	49	106	214	39	15	-	-	413
156 Moncalieri	51.300	2.498	12.091	19.155	17.556	5.017	1.205	512	224	56.829
157 Moncenisio	39	2	8	14	15	3	-	-	-	42
158 Montaldo Torinese	395	14	75	146	160	66	36	3	1	464
159 Montalenghe	718	17	139	260	302	71	15	2	1	791
160 Montalto Dora	3.014	116	753	1.083	1.062	340	91	24	13	3.378
161 Montanaro	4.388	65	716	1.696	1.911	573	184	52	32	5.013
162 Monte da Po	642	13	105	214	310	83	26	8	5	733
163 Moriondo Torinese	628	10	108	198	312	57	23	4	1	689
164 Nichelino	36.693	388	6.050	16.116	14.139	4.470	913	570	231	41.733
165 Noasca	244	-	16	63	165	22	11	1	-	267
166 Nole	5.472	124	1.089	2.012	2.247	615	169	66	27	6.153
167 Nomaglio	330	2	43	112	173	17	4	1	-	348
168 None	6.436	92	1.124	2.785	2.435	745	142	68	28	7.249
169 Novalesa	487	6	60	149	272	33	6	3	-	523
170 Oglianico	1.060	17	159	342	542	72	16	10	5	1.142
171 Orbassano	17.175	258	3.127	7.728	6.062	2.078	427	214	108	19.467
172 Orio Canavese	698	25	138	203	332	55	21	5	-	758
173 Osasco	732	4	75	343	310	99	47	7	4	838
174 Osasio	505	11	88	150	256	56	10	3	-	564
175 Oulx	1.937	73	469	758	637	149	36	9	3	2.095
176 Ozegna	1.013	10	159	390	454	83	20	8	3	1.104
177 Palazzo Canavese	722	24	143	226	329	50	15	1	1	773
178 Pancalieri	1.544	15	200	524	805	158	55	9	5	1.711
179 Parella	436	26	108	128	174	23	7	2	2	461
180 Pavarolo	694	31	167	255	241	90	21	8	1	792
181 Pavone Canavese	3.538	150	842	1.178	1.368	297	61	58	25	3.893
182 Pecco	223	5	45	70	103	17	7	-	-	240
183 Pecetto Torinese	3.014	366	930	892	826	236	49	9	4	3.259
184 Perosa Argentina	3.342	51	492	1.290	1.509	426	212	18	9	3.786
185 Perosa Canavese	418	15	82	127	194	31	5	2	1	451
186 Perrero	770	13	91	241	425	103	55	1	1	874
187 Pertusio	559	3	80	183	293	59	27	3	1	621
188 Pessinetto	608	10	104	194	300	35	16	1	-	644
189 Pianezza	9.753	242	2.244	3.931	3.336	945	207	119	48	10.817
190 Pinasca	2.423	30	376	873	1.144	270	130	21	11	2.714
191 Pinerolo	30.584	1.278	6.598	11.142	11.566	2.765	820	343	115	33.692
192 Pino Torinese	7.562	1.097	2.769	1.994	1.702	447	79	30	11	8.039
193 Piobesi Torinese	2.395	33	389	920	1.053	268	80	23	10	2.686
194 Piossasco	13.222	305	2.840	5.825	4.252	1.352	255	153	73	14.727

Tavola 5.3 segue - Popolazione residente in età da 6 anni in poi per grado di istruzione, sesso e Comune

COMUNI	FORNITI DI TIPOLO DI STUDIO					ALFABETI PRIVI DI TIPOLO DI STUDIO		ANALFABETI		Totale	
	Totale	Laurea	Diploma	Licenza media inferiore	Licenza elementare	Totale	Di cui in età da 65 anni in poi	Totale	Di cui in età da 65 anni in poi		
TOTALE											
195	Piscina	2.418	30	355	960	1.073	314	85	26	9	2.758
196	Piverone	1.015	40	257	388	330	67	29	5	2	1.087
197	Poirino	7.383	136	1.326	2.835	3.086	738	162	80	32	8.201
198	Pomaretto	987	20	127	383	457	87	29	5	2	1.079
199	Pont-Canavese	3.425	56	467	1.185	1.717	283	112	33	12	3.741
200	Porte	831	11	126	303	391	64	25	5	4	900
201	Pragelato	422	14	88	178	142	13	2	-	-	435
202	Prali	288	2	22	105	159	44	24	2	-	334
203	Pralormo	1.357	31	213	482	631	149	42	20	1	1.526
204	Pramollo	254	1	27	56	170	27	13	-	-	281
205	Prarostino	884	28	145	305	406	122	64	1	-	1.007
206	Prascorsano	558	5	64	177	312	50	20	1	-	609
207	Pratiglione	540	6	61	174	299	45	10	4	1	589
208	Quagliuzzo	296	11	58	91	136	10	-	-	-	306
209	Quassolo	364	2	72	102	188	23	7	7	4	394
210	Quincinetto	979	12	129	333	505	109	29	3	-	1.091
211	Reano	1.211	43	276	452	440	78	20	3	1	1.292
212	Ribordone	109	-	1	19	89	6	5	-	-	115
213	Rivalba	819	36	139	264	380	77	24	4	-	900
214	Rivalta di Torino	13.590	294	2.972	5.960	4.364	1.313	229	130	64	15.033
215	Riva presso Chieri	2.961	76	666	1.092	1.127	356	79	19	5	3.336
216	Rivara	2.152	22	351	766	1.013	224	47	27	11	2.403
217	Rivarolo Canavese	10.114	270	2.015	3.735	4.094	993	241	88	34	11.195
218	Rivarossa	1.023	40	207	361	415	112	34	14	7	1.149
219	Rivoli	44.337	1.481	9.792	18.297	14.767	4.882	1.054	551	257	49.770
220	Robassomero	2.490	47	528	1.066	849	245	62	13	4	2.748
221	Rocca Canavese	1.298	20	203	389	686	103	25	7	1	1.408
222	Roletto	1.486	54	308	559	565	136	41	6	2	1.628
223	Romano Canavese	2.580	66	515	1.022	977	220	44	34	11	2.834
224	Ronco Canavese	429	6	44	106	273	22	9	14	5	465
225	Rondissone	1.425	11	187	531	696	216	66	15	6	1.656
226	Rorà	213	-	10	86	117	30	7	1	-	244
228	Rosta	3.241	149	974	1.217	901	218	39	11	6	3.470
227	Roure	923	10	107	312	494	52	15	2	1	977
229	Rubiana	1.360	39	277	481	563	112	38	3	2	1.475
230	Rueglio	742	16	131	223	372	26	5	1	-	769
231	Saialsa	1.298	15	210	411	662	112	23	11	4	1.421
232	Salbertrand	400	5	76	140	179	21	1	2	-	423
233	Salerano Canavese	469	32	112	159	166	54	14	2	-	525
234	Salza di Pinerolo	59	-	6	18	35	31	19	-	-	90
235	Samone	1.273	60	328	481	404	122	36	14	3	1.409
236	San Benigno Canavese	4.381	111	837	1.725	1.708	443	98	42	20	4.866
237	San Carlo Canavese	2.898	65	592	1.047	1.194	282	65	20	8	3.200
238	San Colombano Belmonte	300	6	58	96	140	20	6	2	1	322
239	San Didero	312	4	55	108	145	29	9	1	-	342
240	San Francesco al Campo	3.241	63	487	1.270	1.421	376	104	39	17	3.656
241	Sangano	2.824	94	676	1.106	948	212	42	22	7	3.058
242	San Germano Chisone	1.534	35	183	494	822	119	59	8	4	1.661
243	San Gillio	1.942	47	493	740	662	211	43	19	2	2.172
244	San Giorgio Canavese	1.954	46	473	639	796	223	87	13	5	2.190
245	San Giorio di Susa	783	9	94	268	412	74	23	9	2	866
246	San Giusto Canavese	2.493	49	386	903	1.155	226	63	29	12	2.748
247	San Martino Canavese	689	13	133	217	326	39	10	2	-	730
248	San Maurizio Canavese	5.683	126	1.010	2.150	2.397	549	165	65	23	6.297
249	San Mauro Torinese	14.419	668	3.626	5.521	4.604	1.363	326	114	66	15.896
250	San Pietro Val Lemina	1.149	51	295	373	430	94	28	2	1	1.245
251	San Ponso	217	5	24	73	115	15	2	3	1	235
252	San Raffaele Cimena	2.064	62	429	793	780	206	61	15	7	2.285
253	San Sebastiano da Po	1.416	35	201	468	712	122	30	7	3	1.545
254	San Secondo di Pinerolo	2.897	74	608	1.007	1.208	237	90	9	4	3.143
255	Sant'Ambrogio di Torino	3.375	53	496	1.439	1.387	325	70	59	19	3.759
256	Sant'Antonino di Susa	3.349	63	567	1.354	1.365	330	80	43	15	3.722
257	Santena	8.684	144	1.572	3.442	3.526	1.001	195	91	41	9.776
258	Sauze di Cesana	129	2	18	45	64	14	5	3	-	146
259	Sauze d'Oulx	828	22	189	356	261	53	4	2	-	883

Tavola 5.3 segue - Popolazione residente in età da 6 anni in poi per grado di istruzione, sesso e Comune

COMUNI	FORNITI DI TITOLO DI STUDIO					ALFABETI PRIVI DI TITOLO DI STUDIO		ANALFABETI		Totale	
	Totale	Laurea	Diploma	Licenza media inferiore	Licenza elementare	Totale	Di cui in età da 65 anni in poi	Totale	Di cui in età da 65 anni in poi		
TOTALE											
260	Scalenghe	2.367	35	324	853	1.155	217	59	12	4	2.596
261	Scarmagno	683	13	148	223	299	60	23	3	2	746
262	Sciolze	1.215	46	285	414	470	95	23	5	1	1.315
263	Sestriere	717	21	186	308	202	40	7	2	-	759
264	Settimo Rottaro	498	8	90	120	280	32	10	-	-	530
265	Settimo Torinese	38.580	554	7.401	16.055	14.570	4.621	1.018	512	211	43.713
266	Settimo Vittone	1.470	27	253	476	714	132	36	8	2	1.610
267	Sparone	1.100	9	133	351	607	58	3	2	-	1.160
268	Strambinello	210	3	37	80	90	19	9	2	1	231
269	Strambino	5.270	133	1.128	1.784	2.225	435	118	45	19	5.750
270	Susa	5.690	203	1.113	2.039	2.335	606	208	98	42	6.394
271	Tavagnasco	736	2	101	271	362	51	4	7	3	794
272	Torino	838.742	55.537	202.140	313.926	267.139	72.511	18.463	9.969	4.103	921.222
273	Torrazza Piemonte	1.876	38	312	657	869	212	72	11	4	2.099
274	Torre Canavese	538	13	85	205	235	40	14	1	1	579
275	Torre Pellice	4.096	233	862	1.408	1.593	303	103	15	2	4.414
276	Trana	2.689	69	546	1.106	968	227	55	10	3	2.926
277	Trausella	131	5	13	42	71	7	-	-	-	138
278	Traversella	410	1	36	140	233	31	16	2	-	443
279	Traves	461	-	81	143	237	25	7	3	1	489
280	Trofareilo	7.586	214	1.582	2.971	2.819	772	181	84	40	8.442
281	Usseaux	212	1	17	82	112	10	-	1	-	223
282	Usseglio	284	4	36	78	166	12	5	-	-	296
283	Vaie	965	9	139	339	478	87	21	9	3	1.061
284	Val della Torre	2.641	74	524	983	1.060	200	30	21	6	2.862
285	Valgioie	498	10	111	193	184	54	13	1	-	553
286	Vallo Torinese	583	11	116	207	249	93	40	2	-	678
287	Valperga	2.994	58	463	993	1.480	234	66	31	12	3.259
288	Valprato Soana	156	4	19	37	96	17	8	-	-	173
289	Varisella	582	6	58	240	278	53	11	3	-	638
290	Vauda Canavese	1.101	10	173	358	560	103	33	4	1	1.208
292	Venaria Reale	25.533	455	4.881	11.439	8.758	3.080	742	394	171	29.007
291	Venaus	868	4	126	311	427	70	20	2	2	940
293	Verolengo	3.808	57	626	1.222	1.903	384	140	40	15	4.232
294	Verrua Savoia	1.135	18	154	320	643	90	30	2	-	1.227
295	Vestignè	795	16	151	237	391	58	23	4	-	857
296	Vialfrè	187	1	30	67	89	21	13	2	1	210
297	Vico Canavese	848	38	133	291	386	51	12	1	1	900
298	Vidracco	380	13	109	113	145	23	7	-	-	403
299	Vigone	4.255	63	578	1.597	2.017	554	247	33	16	4.842
300	Villafranca Piemonte	3.999	50	506	1.498	1.945	470	176	41	13	4.510
301	Villanova Canavese	839	12	133	287	407	86	27	8	2	933
302	Villarbasse	2.408	130	642	894	742	186	45	3	1	2.597
303	Villar Dora	1.819	42	343	672	762	205	50	22	12	2.046
304	Villareggia	877	26	157	257	437	79	35	3	-	959
305	Villar Focchiaro	1.762	29	308	629	796	150	55	8	1	1.920
306	Villar Pellice	1.075	15	128	368	564	100	40	3	1	1.178
307	Villar Perosa	3.719	54	588	1.520	1.557	286	88	19	-	4.024
308	Villastellone	3.937	60	819	1.531	1.527	435	103	27	10	4.399
309	Vinovo	11.433	372	2.669	4.470	3.922	1.135	215	103	49	12.671
310	Virle Piemonte	786	11	108	272	395	71	29	7	4	864
311	Vische	1.223	25	214	351	633	57	17	10	3	1.290
312	Vistrorio	396	10	74	114	198	12	2	1	1	409
313	Viù	1.123	13	144	356	610	76	13	6	2	1.205
314	Volpiano	10.535	194	2.134	4.074	4.133	1.166	248	107	46	11.808
315	Volvera	5.702	49	934	2.526	2.193	707	130	53	20	6.462
TOTALE		1.926.657	85.845	421.098	731.825	687.889	183.442	46.943	20.970	8.758	2.131.069

Tavola 5.4 - Popolazione residente attiva e non attiva per sesso e Comune

COMUNI	POPOLAZIONE ATTIVA				POPOLAZIONE NON ATTIVA						
	IN CONDIZIONE PROFESSIONALE				Totale	Casalinghe	Studenti	Ritirati dal lavoro	Altri	Totale generale	
	Totale	Occupati	Disoccupati	In cerca di prima occupazione							
MASCHI											
001	Agliè	607	548	52	7	618	-	53	343	222	1.225
002	Airasca	1.011	928	56	27	634	-	102	166	366	1.645
003	Ala di Stura	149	139	9	1	111	-	15	57	39	260
004	Albiano d'Ivrea	454	422	25	7	380	-	44	195	141	834
005	Alice Superiore	137	119	14	4	148	-	16	96	36	285
006	Almese	1.431	1.334	44	53	1.151	-	165	563	423	2.582
007	Alpette	68	67	1	-	84	-	6	54	24	152
008	Alpignano	4.749	4.336	226	187	3.471	-	575	1.401	1.495	8.220
009	Andezeno	508	476	17	15	316	-	46	136	134	824
010	Andrate	107	100	7	-	115	-	11	79	25	222
011	Angrogna	215	195	9	11	206	-	8	138	60	421
012	Arignano	234	223	7	4	177	-	30	81	66	411
013	Avigliana	2.678	2.479	105	94	2.271	-	385	1.089	797	4.949
014	Azeglio	303	290	7	6	260	-	25	147	88	563
015	Bairo	189	151	33	5	196	-	25	117	54	385
016	Balangero	744	684	37	23	672	-	68	373	231	1.416
017	Baldissero Canavese	122	108	11	3	145	-	12	65	68	267
018	Baldissero Torinese	787	744	27	16	598	-	127	258	213	1.385
019	Balme	31	27	3	1	18	-	1	11	6	49
020	Banchette	1.026	951	47	28	785	-	167	320	298	1.811
021	Barbania	359	334	18	7	343	-	33	207	103	702
022	Bardonecchia	981	911	52	18	651	-	123	282	246	1.632
023	Barone Canavese	141	137	4	-	146	-	9	93	44	287
024	Beinasco	5.446	5.027	160	259	3.841	-	768	1.602	1.471	9.287
025	Bibiana	735	691	35	9	547	-	61	273	213	1.282
026	Bobbio Pellice	157	146	6	5	145	-	8	106	31	302
027	Bollengo	547	510	16	21	429	-	51	236	142	976
028	Borgaro Torinese	3.225	2.957	133	135	2.093	-	445	584	1.064	5.318
029	Borgiallo	114	96	16	2	103	-	9	74	20	217
030	Borgofranco d'Ivrea	909	842	36	31	861	-	121	438	302	1.770
031	Borgomasino	215	201	8	6	175	-	28	102	45	390
032	Borgone Susa	546	498	33	15	492	-	58	273	161	1.038
033	Bosconero	764	705	44	15	665	-	98	277	290	1.429
034	Brandizzo	1.950	1.845	51	54	1.528	-	244	654	630	3.478
035	Bricherasio	1.106	1.031	49	26	861	-	123	460	278	1.967
036	Brosso	143	130	11	2	109	-	9	56	44	252
037	Brozolo	103	94	4	5	89	-	6	61	22	192
038	Bruino	1.775	1.670	57	48	1.283	-	281	499	503	3.058
039	Brusasco	426	396	18	12	347	-	44	183	120	773
040	Bruzolo	328	308	14	6	310	-	42	184	84	638
041	Buriasco	402	390	7	5	239	-	28	108	103	641
042	Burolo	342	321	10	11	303	-	62	136	105	645
043	Busano	321	303	11	7	284	-	26	145	113	605
044	Bussoleno	1.608	1.500	72	36	1.573	-	188	836	549	3.181
045	Buttigliera Alta	1.825	1.712	58	55	1.410	-	252	582	576	3.235
046	Cafasse	925	856	48	21	800	-	109	423	268	1.725
047	Caluso	2.020	1.885	84	51	1.534	-	219	778	537	3.554
048	Cambiano	1.664	1.575	50	39	1.143	-	200	441	502	2.807
049	Campiglione-Fenile	355	340	8	7	237	-	20	126	91	592
050	Candia Canavese	318	300	10	8	314	-	40	192	82	632
051	Candiolo	1.307	1.237	40	30	888	-	164	350	374	2.195
052	Canischio	61	59	2	-	82	-	1	68	13	143
053	Cantalupa	485	453	15	17	383	-	52	225	106	868
054	Cantoira	128	123	1	4	140	-	10	74	56	268
055	Caprie	455	410	29	16	406	-	50	153	203	861
056	Caravino	283	256	16	11	237	-	22	144	71	520
057	Carema	200	179	11	10	228	-	20	149	59	428
058	Carignano	2.410	2.269	77	64	1.792	-	219	808	765	4.202
059	Carmagnola	7.249	6.779	244	226	5.005	-	619	2.049	2.337	12.254
060	Casalborgone	403	370	20	13	332	-	29	196	107	735
061	Cascinette d'Ivrea	373	353	15	5	366	-	75	174	117	739
062	Caselle	791	748	26	17	563	-	102	219	242	1.354
063	Caselle Torinese	3.965	3.669	138	158	2.825	-	458	1.203	1.164	6.790
064	Castagneto Po	362	342	14	6	286	-	55	124	107	648

Tavola 5.4 segue - Popolazione residente attiva e non attiva per sesso e Comune

COMUNI	POPOLAZIONE ATTIVA				POPOLAZIONE NON ATTIVA						
	IN CONDIZIONE PROFESSIONALE				Totale	Casalinghe	Studenti	Ritirati dal lavoro	Altri	Totale generale	
	Totale	Occupati	Disoccupati	In cerca di prima occupazione							
MASCHI											
065	Castagnole Piemonte	472	450	16	6	347	-	39	142	166	819
066	Castellamonte	2.264	2.065	108	91	2.084	-	271	1.140	673	4.348
067	Castelnuovo Nigra	106	95	8	3	125	-	15	79	31	231
068	Castiglione Torinese	1.329	1.262	40	27	1.073	-	219	482	372	2.402
069	Cavagnolo	623	576	35	12	485	-	49	235	201	1.108
070	Cavour	1.596	1.531	35	30	1.053	-	115	550	388	2.649
071	Cercenasco	441	422	14	5	363	-	37	183	143	804
072	Ceres	252	229	13	10	225	-	29	122	74	477
073	Ceresole Reale	48	44	3	1	37	-	2	19	16	85
074	Cesana Torinese	284	250	25	9	184	-	29	65	90	468
075	Chialamberto	89	82	2	5	95	-	5	69	21	184
076	Chianocco	385	363	11	11	364	-	40	222	102	749
077	Chiaverano	565	530	22	13	506	-	94	293	119	1.071
078	Chieri	8.704	8.092	338	274	6.449	-	1.044	2.871	2.534	15.153
079	Chiesanuova	43	36	6	1	59	-	3	41	15	102
080	Chiomonte	251	240	7	4	262	-	23	149	90	513
081	Chiusa di San Michele	393	359	27	7	333	-	45	167	121	726
082	Chivasso	6.801	6.233	312	256	5.320	-	849	2.353	2.118	12.121
083	Ciconio	93	84	6	3	74	-	7	34	33	167
084	Cintano	63	60	1	2	65	-	2	48	15	128
085	Cinzano	76	71	4	1	77	-	4	38	35	153
086	Ciriè	5.014	4.517	283	214	3.755	-	607	1.700	1.448	8.769
087	Claviere	84	82	2	-	35	-	5	8	22	119
088	Coassolo Torinese	345	317	25	3	316	-	34	162	120	661
089	Coazze	645	589	29	27	594	-	52	363	179	1.239
090	Collegno	12.960	11.824	573	563	10.358	-	1.895	4.431	4.032	23.318
091	Colleretto Castelnuovo	75	68	7	-	71	-	3	49	19	146
092	Colleretto Giacosa	144	130	5	9	124	-	24	73	27	268
093	Condove	1.028	967	39	22	1.049	-	113	617	319	2.077
094	Corio	733	656	59	18	758	-	71	413	274	1.491
095	Cossano Canavese	125	124	-	1	124	-	10	71	43	249
096	Cuceglio	206	191	11	4	198	-	19	58	121	404
097	Cumiana	1.635	1.523	80	32	1.414	-	175	779	460	3.049
098	Cuorgnè	2.682	2.448	134	100	2.306	-	282	1.140	884	4.988
099	Druento	2.073	1.896	109	68	1.660	-	267	698	695	3.733
100	Exilles	52	48	4	-	73	-	7	58	8	125
101	Favria	1.194	1.099	56	39	901	-	95	416	390	2.095
102	Feletto	655	596	23	36	559	-	54	230	275	1.214
103	Fenestrelle	155	142	12	1	180	-	16	122	42	335
104	Fiano	668	631	13	24	532	-	98	252	182	1.200
105	Fiorano Canavese	207	188	15	4	202	-	30	111	61	409
106	Fogizzo	573	532	19	22	500	-	54	257	189	1.073
107	Forno Canavese	1.050	976	42	32	922	-	112	446	364	1.972
108	Frassinetto	88	80	5	3	77	-	1	52	24	165
109	Front	411	382	15	14	347	-	31	186	130	758
110	Frossasco	733	659	41	33	532	-	77	258	197	1.265
111	Garzigliana	156	146	2	8	109	-	8	52	49	265
112	Gassino Torinese	2.369	2.169	105	95	1.811	-	286	857	668	4.180
113	Germagnano	337	312	8	17	290	-	41	121	128	627
114	Giaglione	165	159	2	4	181	-	8	137	36	346
115	Giaveno	3.279	3.021	146	112	2.870	-	400	1.467	1.003	6.149
116	Givoletto	557	516	20	21	449	-	100	194	155	1.006
117	Gravere	188	153	17	18	147	-	16	95	36	335
118	Groscavallo	67	65	1	1	71	-	8	44	19	138
119	Grosso	227	203	12	12	158	-	21	88	49	385
120	Grugliasco	11.999	10.940	463	596	8.318	-	1.588	2.922	3.808	20.317
121	Ingria	18	15	2	1	17	-	-	11	6	35
122	Inverso Pinasca	180	162	4	14	140	-	9	86	45	320
123	Isolabella	89	83	2	4	52	-	9	30	13	141
124	Issiglio	100	98	2	-	116	-	5	77	34	216
125	Ivrea	6.207	5.651	261	295	5.668	-	1.045	2.986	1.637	11.875
126	La Cassa	290	270	13	7	232	-	26	121	85	522
127	La Loggia	1.826	1.697	64	65	1.329	-	217	490	622	3.155
128	Lanzo Torinese	1.342	1.250	45	47	1.157	-	147	636	374	2.499
129	Lauriano	310	286	18	6	304	-	26	158	120	614

Tavola 5.4 segue - Popolazione residente attiva e non attiva per sesso e Comune

COMUNI	POPOLAZIONE ATTIVA				POPOLAZIONE NON ATTIVA						
	IN CONDIZIONE PROFESSIONALE				Totale	Casalinghe	Studenti	Ritirati dal lavoro	Altri	Totale generale	
	Totale	Occupati	Disoccupati	In cerca di prima occupazione							
MASCHI											
130	Leini	3.607	3.324	143	140	2.422	-	433	955	1.034	6.029
131	Lemie	66	63	1	2	65	-	3	45	17	131
132	Lessolo	526	475	35	16	419	-	58	182	179	945
133	Levone	90	82	6	2	121	-	10	77	34	211
134	Locana	532	500	12	20	430	-	44	249	137	962
135	Lombardore	413	379	15	19	319	-	48	139	132	732
136	Lombriasco	269	261	6	2	190	-	15	111	64	459
137	Loranzè	280	262	8	10	244	-	36	118	90	524
138	Lugnacco	91	83	6	2	87	-	7	50	30	178
139	Luserna San Giovanni	1.995	1.839	94	62	1.788	-	192	1.059	537	3.783
140	Lusemetta	134	120	13	1	111	-	7	63	41	245
141	Lusigliè	116	108	3	5	130	-	15	83	32	246
142	Macello	337	323	7	7	231	-	17	122	92	568
143	Maglione	132	122	6	4	99	-	8	62	29	231
144	Marentino	260	243	9	8	232	-	32	93	107	492
145	Massello	16	14	2	-	29	-	1	26	2	45
146	Mathi	1.074	976	51	47	884	-	107	435	342	1.958
147	Mattie	135	123	8	4	191	-	12	134	45	326
148	Mazzè	988	915	49	24	849	-	103	442	304	1.837
149	Meana di Susa	221	194	15	12	209	-	28	117	64	430
150	Mercenasco	288	252	32	4	288	-	19	186	83	576
151	Meugliano	30	27	3	-	35	-	5	20	10	65
152	Mezenile	235	217	9	9	223	-	19	103	101	458
153	Mombello di Torino	90	87	2	1	77	-	8	42	27	167
154	Mompantero	150	132	16	2	168	-	14	111	43	318
155	Monastero di Lanzo	117	106	9	2	99	-	7	58	34	216
156	Moncalieri	16.812	15.550	586	676	12.434	-	2.493	5.158	4.783	29.246
157	Moncenisio	12	12	-	-	9	-	2	4	3	21
158	Montaldo Torinese	139	126	9	4	114	-	16	61	37	253
159	Montalenghe	230	207	17	6	170	-	15	80	75	400
160	Montalto Dora	979	905	40	34	791	-	140	329	322	1.770
161	Montanaro	1.465	1.374	49	42	1.122	-	140	555	427	2.587
162	Monteu da Po	208	190	8	10	170	-	16	91	63	378
163	Moriondo Torinese	209	202	5	2	138	-	19	68	51	347
164	Nichelino	13.270	11.973	712	585	8.795	-	1.571	3.058	4.166	22.065
165	Noasca	65	60	3	2	67	-	6	51	10	132
166	Nole	1.750	1.611	75	64	1.340	-	178	616	546	3.090
167	Nomaglio	94	86	7	1	79	-	11	49	19	173
168	None	2.334	2.168	109	57	1.549	-	299	549	701	3.883
169	Novalesa	123	119	4	-	147	-	14	85	48	270
170	Oglianico	299	282	12	5	285	-	27	169	89	584
171	Orbassano	5.931	5.437	212	282	4.303	-	739	1.719	1.845	10.234
172	Orio Canavese	210	196	7	7	178	-	14	97	67	388
173	Osasco	263	254	6	3	190	-	34	88	68	453
174	Osasio	189	183	5	1	121	-	15	48	58	310
175	Oulx	620	576	25	19	492	-	91	201	200	1.112
176	Ozegna	331	311	13	7	224	-	20	114	90	555
177	Palazzo Canavese	195	183	5	7	203	-	26	133	44	398
178	Pancalieri	477	456	8	13	393	-	48	195	150	870
179	Parella	113	104	9	-	112	-	16	61	35	225
180	Pavarolo	226	218	7	1	169	-	27	72	70	395
181	Pavone Canavese	1.165	1.070	65	30	1.035	-	200	463	372	2.200
182	Pecco	51	48	2	1	68	-	9	38	21	119
183	Pecetto Torinese	976	910	44	22	700	-	182	240	278	1.676
184	Perosa Argentina	975	901	38	36	873	-	100	528	245	1.848
185	Perosa Canavese	123	112	11	-	114	-	13	59	42	237
186	Perrero	229	205	13	11	230	-	15	166	49	459
187	Pertusio	175	164	5	6	145	-	19	84	42	320
188	Pessinetto	166	151	11	4	144	-	16	93	35	310
189	Pianezza	3.243	2.955	157	131	2.361	-	430	980	951	5.604
190	Pinasca	722	677	19	26	669	-	70	399	200	1.391
191	Pinerolo	9.083	8.279	388	416	7.668	-	1.211	3.885	2.572	16.751
192	Pino Torinese	2.242	2.093	91	58	1.843	-	492	727	624	4.085
193	Piobesi Torinese	829	802	12	15	567	-	111	222	234	1.396
194	Piossasco	4.553	4.184	180	189	3.206	-	594	1.254	1.358	7.759

Tavola 5.4 segue - Popolazione residente attiva e non attiva per sesso e Comune

COMUNI	POPOLAZIONE ATTIVA				POPOLAZIONE NON ATTIVA				Totale generale		
	IN CONDIZIONE PROFESSIONALE				Totale	Casalinghe	Studenti	Ritirati dal lavoro		Altri	
	Totale	Occupati	Disoccupati	In cerca di prima occupazione							
MASCHI											
195	Piscina	828	778	29	21	604	-	84	267	253	1.432
196	Piverone	314	301	9	4	229	-	27	123	79	543
197	Poirino	2.670	2.499	69	102	1.763	-	263	635	865	4.433
198	Pomaretto	277	248	15	14	261	-	16	156	89	538
199	Pont-Canavese	922	833	50	39	865	-	91	545	229	1.787
200	Porte	240	218	14	8	204	-	17	134	53	444
201	Pragelato	132	115	8	9	104	-	10	56	38	236
202	Prail	84	78	3	3	96	-	5	58	33	180
203	Pralormo	433	414	9	10	388	-	35	197	156	821
204	Pramollo	75	74	-	1	77	-	3	62	12	152
205	Prarostino	303	284	7	12	242	-	25	144	73	545
206	Prascorsano	155	140	6	9	177	-	12	114	51	332
207	Pratiglione	154	143	3	8	151	-	9	94	48	305
208	Quagliuzzo	81	76	1	4	81	-	12	43	26	162
209	Quassolo	99	94	4	1	85	-	8	57	20	184
210	Quincinetto	303	279	18	6	268	-	31	131	106	571
211	Reano	358	334	21	3	281	-	48	122	111	639
212	Ribordone	16	16	-	-	29	-	1	25	3	45
213	Rivalba	277	258	9	10	187	-	29	102	56	464
214	Rivalta di Torino	4.721	4.330	172	219	3.296	-	705	1.182	1.409	8.017
215	Riva presso Chieri	1.051	999	28	24	733	-	143	216	374	1.784
216	Rivara	680	646	20	14	562	-	52	288	222	1.242
217	Rivarolo Canavese	3.178	2.939	105	134	2.441	-	376	1.192	873	5.619
218	Rivarossa	333	306	19	8	270	-	51	116	103	603
219	Rivoli	15.093	13.808	661	624	10.843	-	2.064	4.316	4.463	25.936
220	Robassomero	853	801	35	17	579	-	110	224	245	1.432
221	Rocca Canavese	345	317	20	8	353	-	27	227	99	698
222	Roletto	506	483	14	9	361	-	59	179	123	867
223	Romano Canavese	829	751	64	14	663	-	106	248	309	1.492
224	Ronco Canavese	103	87	11	5	133	-	7	70	56	236
225	Rondissone	508	470	24	14	354	-	52	175	127	862
226	Rorà	70	60	9	1	68	-	6	29	33	138
228	Rosta	1.056	987	49	20	754	-	192	289	273	1.810
227	Roure	262	243	14	5	234	-	13	159	62	496
229	Rubiana	404	362	30	12	372	-	35	202	135	776
230	Rueglio	177	153	11	13	192	-	21	132	39	369
231	Salassa	370	352	13	5	354	-	41	195	118	724
232	Salbertrand	128	123	3	2	122	-	12	73	37	250
233	Salerano Canavese	143	135	7	1	125	-	20	60	45	268
234	Salza di Pinerolo	24	22	2	-	22	-	-	16	6	46
235	Samone	409	380	15	14	323	-	55	139	129	732
236	San Benigno Canavese	1.549	1.451	34	64	1.020	-	184	390	446	2.569
237	San Carlo Canavese	944	867	43	34	711	-	96	342	273	1.655
238	San Colombano Belmonte	92	81	9	2	84	-	7	49	28	176
239	San Didero	90	89	1	-	86	-	8	48	30	176
240	San Francesco al Campo	1.076	979	69	28	827	-	117	370	340	1.903
241	Sangano	908	865	23	20	657	-	149	251	257	1.565
242	San Germano Chisone	411	392	14	5	414	-	34	290	90	825
243	San Gillio	681	631	28	22	467	-	96	149	222	1.148
244	San Giorgio Canavese	586	535	26	25	539	-	66	289	184	1.125
245	San Giorio di Susa	211	196	8	7	233	-	24	153	56	444
246	San Giusto Canavese	754	688	49	17	605	-	91	289	225	1.359
247	San Martino Canavese	185	179	3	3	178	-	22	103	53	363
248	San Maurizio Canavese	1.750	1.609	80	61	1.449	-	165	705	579	3.199
249	San Mauro Torinese	4.773	4.446	159	168	3.448	-	728	1.394	1.326	8.221
250	San Pietro Val Lemina	361	331	25	5	296	-	47	149	100	657
251	San Ponso	63	57	2	4	51	-	4	31	16	114
252	San Raffaele Cimena	659	620	19	20	509	-	101	186	222	1.168
253	San Sebastiano da Po	446	412	26	8	366	-	54	195	117	812
254	San Secondo di Pinerolo	903	862	14	27	723	-	122	361	240	1.626
255	Sant'Ambrogio di Torino	1.102	988	76	38	883	-	121	380	382	1.985
256	Sant'Antonino di Susa	1.023	935	68	20	857	-	127	449	281	1.880
257	Santena	3.039	2.840	83	116	2.150	-	370	854	926	5.189
258	Sauze di Cesana	40	38	1	1	40	-	7	20	13	80
259	Sauze d'Oulx	306	252	37	17	183	-	41	58	84	489

Tavola 5.4 segue - Popolazione residente attiva e non attiva per sesso e Comune

COMUNI	POPOLAZIONE ATTIVA				POPOLAZIONE NON ATTIVA						
	IN CONDIZIONE PROFESSIONALE				Totale	Casalinghe	Studenti Ritirati dal lavoro	Altri	Totale generale		
	Totale	Occupati	Disoccupati	In cerca di prima occupazione							
MASCHI											
260	Scalenghe	795	761	17	17	596	-	47	307	242	1.391
261	Scarmagno	195	189	6	-	161	-	19	88	54	356
262	Sciolze	388	361	18	9	299	-	52	127	120	687
263	Sestriere	257	242	12	3	159	-	39	44	76	416
264	Settimo Rottaro	132	123	4	5	135	-	10	94	31	267
265	Settimo Torinese	13.456	12.349	587	520	9.473	-	1.582	4.131	3.760	22.929
266	Settimo Vittone	454	426	18	10	377	-	25	208	144	831
267	Sparone	332	314	11	7	257	-	23	152	82	589
268	Strambinello	55	50	3	2	58	-	6	38	14	113
269	Strambino	1.633	1.514	63	56	1.258	-	176	657	425	2.891
270	Susa	1.732	1.524	150	58	1.528	-	188	804	536	3.260
271	Tavagnasco	232	224	7	1	191	-	17	109	65	423
272	Torino	256.478	227.247	13.354	15.877	203.710	-	37.424	94.633	71.653	460.188
273	Torrazza Piemonte	593	560	19	14	491	-	71	250	170	1.084
274	Torre Canavese	145	132	10	3	148	-	20	83	45	293
275	Torre Pellice	1.121	1.018	51	52	1.024	-	96	627	301	2.145
276	Trana	847	764	59	24	669	-	102	317	250	1.516
277	Trausella	34	31	3	-	43	-	2	31	10	77
278	Traversella	120	111	6	3	103	-	5	72	26	223
279	Traves	118	111	2	5	130	-	14	76	40	248
280	Trofarello	2.523	2.318	75	130	1.811	-	303	793	715	4.334
281	Usseaux	67	58	8	1	55	-	4	37	14	122
282	Usseglio	78	76	-	2	70	-	5	45	20	148
283	Vaie	287	262	13	12	265	-	19	160	86	552
284	Val della Torre	833	776	27	30	709	-	87	335	287	1.542
285	Valgioie	174	154	10	10	138	-	15	68	55	312
286	Vallo Torinese	175	166	5	4	172	-	17	90	65	347
287	Valperga	842	784	30	28	744	-	94	431	219	1.586
288	Valprato Soana	42	38	3	1	33	-	2	25	6	75
289	Varisella	176	162	10	4	154	-	11	86	57	330
290	Vauda Canavese	328	309	10	9	321	-	31	183	107	649
292	Venaria Reale	8.802	7.834	465	503	6.334	-	1.110	2.573	2.651	15.136
291	Venaus	255	244	8	3	241	-	25	136	80	496
293	Verolengo	1.160	1.083	48	29	970	-	111	548	311	2.130
294	Verrua Savoia	337	313	16	8	278	-	20	187	71	615
295	Vestignè	224	207	8	9	208	-	20	117	71	432
296	Vialfrè	51	51	-	-	50	-	8	34	8	101
297	Vico Canavese	251	223	19	9	210	-	20	123	67	461
298	Vidracco	104	92	9	3	109	-	8	51	50	213
299	Vigone	1.455	1.355	73	27	1.062	-	118	527	417	2.517
300	Villafranca Piemonte	1.346	1.231	76	39	968	-	95	404	469	2.314
301	Villanova Canavese	263	237	14	12	210	-	16	109	85	473
302	Villarbasse	737	698	23	16	618	-	140	259	219	1.355
303	Villar Dora	546	497	28	21	506	-	52	269	185	1.052
304	Villareggia	248	236	6	6	227	-	20	145	62	475
305	Villar Focchiardo	526	485	24	17	464	-	55	270	139	990
306	Villar Pellice	327	304	17	6	275	-	33	163	79	602
307	Villar Perosa	1.184	1.107	27	50	941	-	102	538	301	2.125
308	Villastellone	1.347	1.258	66	23	955	-	159	397	399	2.302
309	Vinovo	4.019	3.770	138	111	2.684	-	554	972	1.158	6.703
310	Virie Piemonte	271	256	7	8	196	-	24	85	87	467
311	Vische	337	324	10	3	317	-	34	211	72	654
312	Vistrorio	102	94	7	1	101	-	10	54	37	203
313	Viù	336	322	3	11	302	-	12	177	113	638
314	Volpiano	3.601	3.304	156	141	2.727	-	447	1.088	1.192	6.328
315	Volvera	2.090	1.895	95	100	1.364	-	231	457	676	3.454
TOTALE		610.636	553.628	28.290	28.718	476.109	-	80.746	218.023	177.340	1.086.745

Tavola 5.4 segue - Popolazione residente attiva e non attiva per sesso e Comune

COMUNI	POPOLAZIONE ATTIVA				POPOLAZIONE NON ATTIVA						
	IN CONDIZIONE PROFESSIONALE				Totale	Casalinghe	Studenti	Ritirati dal lavoro	Altri	Totale generale	
	Totale	Occupati	Disoccupati	In cerca di prima occupazione							
FEMMINE											
001	Agliè	436	350	58	28	962	248	76	367	271	1.398
002	Airasca	573	470	60	43	1.034	441	115	111	367	1.607
003	Ala di Stura	88	77	7	4	155	55	11	62	27	243
004	Albiano d'Ivrea	334	294	16	24	533	177	38	187	131	867
005	Alice Superiore	90	72	14	4	226	33	26	130	37	316
006	Almese	916	811	43	62	1.742	762	189	405	386	2.658
007	Alpette	46	39	5	2	131	33	6	69	23	177
008	Alpignano	3.169	2.668	221	280	5.350	2.084	639	1.270	1.357	8.519
009	Andezeno	327	290	17	20	542	182	69	173	118	869
010	Andrate	82	77	1	4	165	28	11	93	33	247
011	Angrogna	95	79	8	8	208	59	4	120	25	303
012	Arignano	147	134	5	8	282	90	32	92	68	429
013	Avigliana	1.728	1.472	123	133	3.355	1.468	356	851	680	5.083
014	Azeglio	225	203	7	15	398	124	38	163	73	623
015	Bairo	140	113	19	8	243	34	18	153	38	383
016	Balangero	460	399	25	36	1.015	337	90	386	202	1.475
017	Baldissero Canavese	75	71	3	1	205	52	16	81	56	280
018	Baldissero Torinese	502	448	29	25	989	380	140	250	219	1.491
019	Balme	19	11	5	3	30	9	-	16	5	49
020	Banchette	766	675	56	35	1.207	437	203	282	285	1.973
021	Barbania	206	168	14	24	483	167	36	198	82	689
022	Bardonecchia	579	485	65	29	975	442	150	196	187	1.554
023	Barone Canavese	89	78	5	6	187	59	18	73	37	276
024	Beinasco	3.686	3.103	237	346	5.771	2.561	791	1.044	1.375	9.457
025	Bibiana	424	381	20	23	910	313	71	270	256	1.334
026	Bobbio Pellice	106	96	3	7	200	31	15	125	29	306
027	Bollengo	337	301	20	16	628	197	56	252	123	965
028	Borgaro Torinese	2.102	1.783	139	180	3.124	1.240	460	488	936	5.226
029	Borgiallo	72	60	9	3	165	36	11	87	31	237
030	Borgofranco d'Ivrea	631	549	29	53	1.261	458	154	382	267	1.892
031	Borgomasino	128	119	4	5	300	82	19	155	44	428
032	Borgone Susa	317	254	42	21	772	231	59	318	164	1.089
033	Bosconero	468	376	50	42	914	358	85	217	254	1.382
034	Brandizzo	1.236	1.017	104	115	2.337	1.076	258	415	588	3.573
035	Bricherasio	678	587	56	35	1.276	470	138	433	235	1.954
036	Brosso	72	65	4	3	181	48	18	76	39	253
037	Brozolo	68	56	7	5	127	49	8	46	24	195
038	Bruino	1.096	944	54	98	1.981	880	267	368	466	3.077
039	Brusasco	229	174	18	37	583	242	45	165	131	812
040	Bruzolo	209	174	20	15	476	139	56	191	90	685
041	Buriasco	232	201	16	15	436	134	32	163	107	668
042	Burolo	228	208	8	12	449	140	53	127	129	677
043	Busano	208	167	9	32	448	155	44	144	105	656
044	Bussoleno	1.031	829	104	98	2.400	953	217	745	485	3.431
045	Buttigiera Alta	1.160	1.002	92	66	2.210	977	320	395	518	3.370
046	Cafasse	587	479	65	43	1.233	365	105	500	263	1.820
047	Caluso	1.356	1.154	105	97	2.410	842	277	720	571	3.766
048	Cambiano	1.076	938	71	67	1.886	739	242	447	458	2.962
049	Campiglione-Fenile	224	205	8	11	357	106	24	160	67	581
050	Candia Canavese	239	217	10	12	448	123	39	207	79	687
051	Candiolo	776	654	51	71	1.446	606	173	292	375	2.222
052	Canischio	37	28	6	3	111	26	5	67	13	148
053	Cantalupa	254	224	13	17	628	274	54	185	115	882
054	Cantoira	70	64	3	3	203	71	12	65	55	273
055	Caprie	263	223	21	19	628	228	59	126	215	891
056	Caravino	173	151	10	12	360	145	44	115	56	533
057	Carema	133	111	9	13	322	148	8	93	73	455
058	Carignano	1.499	1.281	93	125	2.946	1.077	277	881	711	4.445
059	Carmagnola	4.370	3.593	396	381	8.101	3.679	770	1.533	2.119	12.471
060	Casalborgone	216	195	9	12	554	191	43	209	111	770
061	Cascinette d'Ivrea	259	230	17	12	490	180	60	146	104	749
062	Caselle	473	432	17	24	890	353	125	171	241	1.363
063	Caselle Torinese	2.574	2.120	208	246	4.376	1.755	499	1.082	1.040	6.950
064	Castagneto Po	196	174	14	8	426	157	63	113	93	622

Tavola 5.4 segue - Popolazione residente attiva e non attiva per sesso e Comune

COMUNI	POPOLAZIONE ATTIVA				POPOLAZIONE NON ATTIVA				Altri	Totale generale	
	IN CONDIZIONE PROFESSIONALE				Totale	Casalinghe	Studenti Ritirati dal lavoro				
	Totale	Occupati	Disoccupati	In cerca di prima occupazione							
FEMMINE											
065	Castagnole Piemonte	251	214	16	21	564	225	56	145	138	815
066	Castellamonte	1.573	1.333	93	147	3.055	911	256	1.268	620	4.628
067	Castelnuovo Nigra	88	77	1	10	173	31	6	108	28	261
068	Castiglione Torinese	851	763	54	34	1.687	661	203	452	371	2.538
069	Cavagnolo	395	314	36	45	778	265	77	269	167	1.173
070	Cavour	991	871	47	73	1.586	479	97	684	326	2.577
071	Cercenasco	240	206	16	18	588	274	43	163	108	828
072	Ceres	124	110	7	7	338	120	20	123	75	462
073	Ceresole Reale	32	29	-	3	50	18	4	18	10	82
074	Cesana Torinese	166	141	18	7	303	120	28	68	87	469
075	Chialamberto	43	34	2	7	126	28	9	73	16	169
076	Chianocco	240	196	20	24	512	153	43	207	109	752
077	Chiaverano	400	356	18	26	754	257	87	279	131	1.154
078	Chieri	5.944	5.161	368	415	10.195	3.782	1.174	2.934	2.305	16.139
079	Chiesanuova	25	17	4	4	81	21	4	41	15	106
080	Chiomonte	131	114	8	9	371	160	22	120	69	502
081	Chiusa di San Michele	234	201	16	17	532	199	52	184	97	766
082	Chivasso	4.602	3.742	358	502	8.035	3.446	881	1.872	1.836	12.637
083	Ciconio	59	47	7	5	121	18	13	56	34	180
084	Cintano	48	44	1	3	89	13	10	56	10	137
085	Cinzano	50	40	5	5	105	40	8	41	16	155
086	Ciriè	3.456	2.744	321	391	5.926	2.149	707	1.769	1.301	9.382
087	Claviere	39	36	3	-	35	16	4	5	10	74
088	Coassolo Torinese	227	189	10	28	425	149	29	167	80	652
089	Coazze	375	320	20	35	933	319	66	385	163	1.308
090	Collegno	8.796	7.321	660	815	15.047	6.195	1.802	3.550	3.500	23.843
091	Colleretto Castelnuovo	43	32	9	2	122	15	11	80	16	165
092	Colleretto Giacosa	113	99	4	10	191	67	21	65	38	304
093	Condove	650	575	39	36	1.531	555	98	571	307	2.181
094	Corio	433	348	53	32	1.101	346	74	451	230	1.534
095	Cossano Canavese	87	80	3	4	192	39	19	97	37	279
096	Cuceglio	135	113	16	6	304	81	18	80	125	439
097	Cumiana	955	813	62	80	2.178	922	201	614	441	3.133
098	Cuorgnè	1.720	1.428	106	186	3.540	1.258	335	1.149	798	5.260
099	Druento	1.386	1.152	128	106	2.448	996	302	567	583	3.834
100	Exilles	35	27	5	3	101	18	4	73	6	136
101	Favria	729	567	69	93	1.401	558	124	353	366	2.130
102	Feletto	405	323	20	62	863	312	78	270	203	1.268
103	Fenestrelle	106	89	11	6	237	68	14	129	26	343
104	Fiano	427	369	24	34	805	297	110	246	152	1.232
105	Fiorano Canavese	140	131	4	5	288	93	26	115	54	428
106	Fogizzo	338	287	21	30	735	245	60	291	139	1.073
107	Forno Canavese	607	486	48	73	1.460	684	131	261	384	2.067
108	Frassinetto	43	38	1	4	108	13	-	78	17	151
109	Front	247	201	20	26	531	185	32	220	94	778
110	Frossasco	420	349	27	44	900	336	92	252	220	1.320
111	Garzigliana	83	75	3	5	171	62	10	52	47	254
112	Gassino Torinese	1.412	1.215	80	117	2.878	1.329	303	644	602	4.290
113	Germagnano	217	189	8	20	458	178	31	129	120	675
114	Giaglione	104	94	5	5	215	75	13	88	39	319
115	Giaveno	2.032	1.778	107	147	4.683	1.748	389	1.576	970	6.715
116	Givoglio	363	309	30	24	618	261	59	161	137	981
117	Gravere	72	60	6	6	210	94	12	67	37	282
118	Groscavallo	33	31	2	-	90	31	10	38	11	123
119	Grosso	138	116	8	14	322	98	43	117	64	460
120	Grugliasco	8.139	6.638	575	926	12.659	5.112	1.659	2.403	3.485	20.798
121	Ingria	9	8	1	-	38	12	-	17	9	47
122	Inverso Pinasca	114	93	4	17	221	64	23	99	35	335
123	Isolabella	56	51	2	3	82	32	8	29	13	138
124	Issiglio	56	49	4	3	163	42	9	79	33	219
125	Ivrea	4.500	3.900	273	327	8.329	3.136	1.083	2.622	1.488	12.829
126	La Cassa	180	143	26	11	354	131	41	102	80	534
127	La Loggia	1.152	976	66	110	1.996	889	222	337	548	3.148
128	Lanzo Torinese	849	752	23	74	1.880	662	157	719	342	2.729
129	Lauriano	213	174	19	20	489	168	39	188	94	702

Tavola 5.4 segue - Popolazione residente attiva e non attiva per sesso e Comune

COMUNI	POPOLAZIONE ATTIVA				POPOLAZIONE NON ATTIVA						
	IN CONDIZIONE PROFESSIONALE				Totale	Casalinghe	Studenti	Ritirati dal lavoro	Altri	Totale generale	
	Totale	Occupati	Disoccupati	In cerca di prima occupazione							
FEMMINE											
130	Leini	2.276	1.927	138	211	3.854	1.666	496	730	962	6.130
131	Lemie	36	25	1	10	104	23	3	53	25	140
132	Lessolo	356	311	22	23	690	230	67	174	219	1.046
133	Levone	61	56	3	2	173	47	11	89	26	234
134	Locana	304	260	9	35	717	265	50	275	127	1.021
135	Lombardore	235	202	9	24	464	198	47	133	86	699
136	Lombriasco	140	121	5	14	338	209	20	35	74	478
137	Loranzè	200	176	19	5	338	107	37	110	84	538
138	Lugnacco	65	51	8	6	106	30	3	57	16	171
139	Lusema San Giovanni	1.351	1.159	74	118	2.920	778	211	1.312	619	4.271
140	Lusernetta	90	80	4	6	162	39	16	80	27	252
141	Lusigliè	80	70	6	4	168	40	13	89	26	248
142	Macello	190	164	3	23	385	126	31	148	80	575
143	Maglione	104	95	4	5	160	31	13	84	32	264
144	Marentino	169	144	10	15	314	103	37	81	93	483
145	Massello	8	8	-	-	35	3	2	29	1	43
146	Mathi	673	536	72	65	1.459	453	135	545	326	2.132
147	Mattie	66	48	6	12	270	79	13	136	42	336
148	Mazzè	643	560	47	36	1.290	357	100	505	328	1.933
149	Meana di Susa	114	89	10	15	314	123	25	118	48	428
150	Mercenasco	205	164	24	17	410	101	24	218	67	615
151	Meugliano	16	13	2	1	42	14	-	20	8	58
152	Mezzenile	128	108	9	11	331	113	23	100	95	459
153	Mombello di Torino	64	53	5	6	113	45	9	35	24	177
154	Mompantero	90	76	9	5	227	61	7	118	41	317
155	Monastero di Lanzo	72	66	4	2	146	33	11	73	29	218
156	Moncalieri	11.008	9.377	620	1.011	19.446	8.548	2.703	3.837	4.358	30.454
157	Moncenisio	6	6	-	-	15	6	1	6	2	21
158	Montaldo Torinese	88	79	4	5	153	42	15	67	29	241
159	Montalenghe	138	115	8	15	289	91	20	79	99	427
160	Montalto Dora	671	584	48	39	1.118	397	135	293	293	1.789
161	Montanaro	866	737	60	69	1.830	725	173	494	438	2.696
162	Monteu da Po	114	97	11	6	272	113	26	83	50	386
163	Moriondo Torinese	129	112	10	7	242	81	30	80	51	371
164	Nichelino	8.419	6.620	749	1.050	13.585	6.370	1.698	1.862	3.655	22.004
165	Noasca	40	31	7	2	95	11	3	76	5	135
166	Nole	1.107	918	77	112	2.299	724	261	762	552	3.406
167	Nomaglio	57	51	3	3	130	31	9	69	21	187
168	None	1.378	1.163	125	90	2.461	1.054	297	429	681	3.839
169	Novalesa	94	84	7	3	192	48	12	92	40	286
170	Oglianico	198	163	16	19	427	129	34	174	90	625
171	Orbassano	3.823	3.186	245	392	6.593	2.692	822	1.364	1.715	10.416
172	Orio Canavese	125	114	8	3	277	40	23	161	53	402
173	Osasco	138	120	10	8	293	107	30	98	58	431
174	Osasio	97	85	8	4	186	79	21	36	50	283
175	Oulx	364	311	27	26	726	283	88	202	153	1.090
176	Ozegna	220	195	16	9	382	103	44	141	94	602
177	Palazzo Canavese	112	107	3	2	291	96	27	113	55	403
178	Pancalieri	263	239	12	12	664	228	59	259	118	927
179	Parella	79	67	4	8	180	62	17	64	37	259
180	Pavarolo	160	148	4	8	281	85	38	87	71	441
181	Pavone Canavese	709	629	53	27	1.151	423	148	346	234	1.860
182	Pecco	35	32	1	2	98	30	5	42	21	133
183	Pecetto Torinese	618	569	26	23	1.144	436	177	243	288	1.762
184	Perosa Argentina	679	550	56	73	1.402	306	101	733	262	2.081
185	Perosa Canavese	97	81	10	6	139	28	15	60	36	236
186	Perrero	122	100	10	12	321	100	10	161	50	443
187	Pertusio	99	86	3	10	233	87	21	87	38	332
188	Pessinetto	115	96	13	6	242	60	12	132	38	357
189	Pianezza	2.105	1.742	196	167	3.707	1.472	455	904	876	5.812
190	Pinasca	447	388	20	39	998	269	64	471	194	1.445
191	Pinerolo	6.036	5.072	381	583	12.544	4.585	1.194	4.211	2.554	18.580
192	Pino Torinese	1.394	1.239	76	79	2.949	1.320	507	551	571	4.343
193	Piobesi Torinese	524	471	29	24	918	343	90	238	247	1.442
194	Piossasco	2.932	2.441	191	300	4.863	2.076	615	914	1.258	7.795

Tavola 5.4 segue - Popolazione residente attiva e non attiva per sesso e Comune

COMUNI	POPOLAZIONE ATTIVA				POPOLAZIONE NON ATTIVA					Totale generale	
	IN CONDIZIONE PROFESSIONALE				Totale	Casalinghe	Studenti	Ritirati dal lavoro	Altri		
	Totale	Occupati	Disoccupati	In cerca di prima occupazione							
FEMMINE											
195	Piscina	494	420	26	48	1.010	454	76	241	239	1.504
196	Piverone	225	208	9	8	376	140	34	130	72	601
197	Poirino	1.624	1.367	99	158	2.693	1.122	291	600	680	4.317
198	Pomaretto	201	152	27	22	389	95	26	205	63	590
199	Pont-Canavese	647	543	33	71	1.445	327	101	764	253	2.092
200	Porte	152	133	8	11	340	121	31	140	48	492
201	Pragelato	66	59	5	2	152	55	11	48	38	218
202	Prairì	50	46	1	3	120	51	8	41	20	170
203	Pralorno	239	221	9	9	556	211	51	153	141	795
204	Pramollo	25	22	-	3	108	44	4	35	25	133
205	Prarostino	173	149	9	15	336	106	27	138	65	509
206	Prascorsano	85	72	6	7	219	67	8	106	38	304
207	Pratiglione	96	79	4	13	218	68	15	101	34	314
208	Quagliuzzo	53	42	9	2	105	26	9	53	17	158
209	Quassolo	76	66	6	4	146	49	14	56	27	222
210	Quincinetto	171	148	14	9	393	157	37	104	95	564
211	Reano	200	174	13	13	508	228	53	123	104	708
212	Ribordone	15	13	2	-	58	9	-	47	2	73
213	Rivalba	158	139	9	10	311	103	28	109	71	469
214	Rivalta di Torino	3.103	2.633	177	293	4.851	2.084	690	805	1.272	7.954
215	Riva presso Chieri	703	614	45	44	1.076	378	134	266	298	1.779
216	Rivara	394	322	32	40	873	382	83	225	183	1.267
217	Rivarolo Canavese	2.109	1.740	132	237	4.009	1.289	436	1.394	890	6.118
218	Rivarossa	177	149	15	13	431	182	32	101	116	608
219	Rivoli	9.870	8.038	885	947	16.877	7.371	2.235	3.316	3.955	26.747
220	Robassomero	504	436	27	41	975	372	134	233	236	1.479
221	Rocca Canavese	216	181	18	17	552	159	42	247	104	768
222	Roletto	302	268	21	13	539	208	63	150	118	841
223	Romano Canavese	567	480	50	37	952	309	122	238	283	1.519
224	Ronco Canavese	56	50	2	4	185	58	8	70	49	241
225	Rondissone	310	243	29	38	565	233	46	176	110	875
226	Rorà	42	35	4	3	81	21	2	30	28	123
228	Rosta	618	551	47	20	1.202	517	178	270	237	1.820
227	Roure	145	119	13	13	378	129	21	172	56	523
229	Rubiana	255	207	26	22	541	177	45	194	125	796
230	Rueglio	145	127	5	13	277	54	22	162	39	422
231	Salassa	290	241	19	30	476	171	34	172	99	766
232	Salbertrand	58	50	1	7	133	38	9	65	21	191
233	Salerano Canavese	102	91	3	8	180	68	22	48	42	282
234	Saiza di Pinerolo	9	7	1	1	37	8	4	16	9	46
235	Samone	296	257	25	14	465	140	60	168	97	761
236	San Benigno Canavese	941	813	45	83	1.650	609	183	426	432	2.591
237	San Carlo Canavese	588	480	49	59	1.125	434	108	328	255	1.713
238	San Colombano Belmonte	62	57	4	1	103	33	6	41	23	165
239	San Didero	39	31	6	2	137	44	15	54	24	176
240	San Francesco al Campo	645	534	65	46	1.301	450	148	400	303	1.946
241	Sangano	564	481	39	44	1.109	476	144	191	298	1.673
242	San Germano Chisone	239	219	6	14	646	186	34	358	68	885
243	San Gillio	443	370	40	33	726	270	100	151	205	1.169
244	San Giorgio Canavese	396	352	10	34	773	182	64	372	155	1.169
245	San Giorio di Susa	124	103	10	11	337	102	11	158	66	461
246	San Giusto Canavese	506	427	54	25	996	293	86	389	228	1.502
247	San Martino Canavese	152	134	10	8	248	54	25	112	57	400
248	San Maurizio Canavese	1.174	940	129	105	2.227	723	210	806	488	3.401
249	San Mauro Torinese	3.104	2.685	163	256	5.421	2.326	709	1.206	1.180	8.525
250	San Pietro Val Lemina	214	179	22	13	439	178	48	122	91	653
251	San Ponso	42	34	6	2	90	17	6	46	21	132
252	San Raffaele Cimena	417	357	36	24	799	336	101	147	215	1.216
253	San Sebastiano da Po	262	225	15	22	559	174	46	208	131	821
254	San Secondo di Pinerolo	547	489	17	41	1.097	422	116	347	212	1.644
255	Sant'Ambrogio di Torino	615	504	57	54	1.393	594	116	321	362	2.008
256	Sant'Antonino di Susa	702	557	84	61	1.348	430	138	500	280	2.050
257	Santena	1.833	1.553	106	174	3.347	1.436	354	721	836	5.180
258	Sauze di Cesana	24	21	3	-	49	21	6	12	10	73
259	Sauze d'Oulx	197	170	18	9	252	110	34	42	66	449

Tavola 5.4 segue - Popolazione residente attiva e non attiva per sesso e Comune

COMUNI	POPOLAZIONE ATTIVA				POPOLAZIONE NON ATTIVA					Totale generale	
	IN CONDIZIONE PROFESSIONALE				Totale	Casalinghe	Studenti	Ritirati dal lavoro	Altri		
	Totale	Occupati	Disoccupati	In cerca di prima occupazione							
FEMMINE											
260	Scalenghe	467	425	25	17	882	347	75	227	233	1.349
261	Scarmagno	168	154	7	7	252	47	34	125	46	420
262	Sciolze	234	207	17	10	454	195	45	117	97	688
263	Sestriere	167	151	12	4	213	68	45	41	59	380
264	Settimo Rottaro	84	74	6	4	192	83	16	66	27	276
265	Settimo Torinese	9.077	7.308	685	1.084	13.978	6.442	1.602	2.581	3.353	23.055
266	Settimo Vittone	300	270	15	15	553	180	52	197	124	853
267	Sparone	223	189	11	23	411	87	41	191	92	634
268	Strambinello	39	35	3	1	87	25	8	38	16	126
269	Strambino	1.172	1.036	45	91	1.978	571	234	750	423	3.150
270	Susa	1.016	805	108	103	2.415	948	215	716	536	3.431
271	Tavagnasco	151	138	10	3	269	72	23	112	62	420
272	Torino	174.136	142.726	11.499	19.911	328.183	149.063	37.258	75.750	66.112	502.319
273	Torrazza Piemonte	390	334	28	28	720	333	80	166	141	1.110
274	Torre Canavese	91	86	3	2	220	48	24	119	29	311
275	Torre Pellice	725	609	41	75	1.731	555	122	815	239	2.456
276	Trana	506	427	33	46	1.061	453	126	257	225	1.567
277	Trausella	18	14	3	1	46	14	-	20	12	64
278	Traversella	75	58	9	8	162	49	9	82	22	237
279	Traves	63	50	6	7	195	67	14	80	34	258
280	Trofarello	1.610	1.376	84	150	2.961	1.191	324	697	749	4.571
281	Usseaux	34	24	9	1	75	18	1	43	13	109
282	Usseglio	47	42	1	4	114	44	12	38	20	161
283	Vaie	182	150	17	15	389	115	26	174	74	571
284	Val della Torre	494	438	25	31	985	389	99	273	224	1.479
285	Valgioie	77	62	9	6	198	81	16	55	46	275
286	Vallo Torinese	109	91	8	10	265	69	20	118	58	374
287	Valperga	591	511	29	51	1.226	400	107	456	263	1.817
288	Valprato Soana	31	24	6	1	70	13	1	47	9	101
289	Varisella	102	76	12	14	236	79	19	87	51	338
290	Vauda Canavese	204	164	20	20	420	136	25	172	87	624
292	Venaria Reale	5.970	4.691	520	759	9.508	3.735	1.209	2.157	2.407	15.478
291	Venaus	156	131	9	16	332	130	26	124	52	488
293	Verolengo	725	593	61	71	1.560	591	125	577	267	2.285
294	Verrua Savoia	207	176	17	14	460	133	22	215	90	667
295	Vestignè	166	145	10	11	302	85	22	140	55	468
296	Vialfrè	40	38	1	1	73	10	10	43	10	113
297	Vico Canavese	165	139	11	15	307	109	24	114	60	472
298	Vidracco	62	51	8	3	142	42	7	52	41	204
299	Vigone	843	685	87	71	1.721	648	125	561	387	2.564
300	Villafranca Piemonte	756	619	71	66	1.676	622	122	456	476	2.432
301	Villanova Canavese	179	142	11	26	340	106	32	146	56	519
302	Villarbasse	432	394	16	22	924	372	156	211	185	1.356
303	Villar Dora	310	267	18	25	789	354	50	213	172	1.099
304	Villareggia	155	146	4	5	363	93	37	175	58	518
305	Villar Focchiardo	298	237	29	32	721	195	67	329	130	1.019
306	Villar Pellice	221	192	6	23	384	86	23	221	54	605
307	Villar Perosa	738	623	46	69	1.378	454	120	544	260	2.116
308	Villastellone	917	804	69	44	1.438	582	136	344	376	2.355
309	Vinovo	2.506	2.166	164	176	4.226	1.813	590	701	1.122	6.732
310	Virle Piemonte	155	134	10	11	297	104	26	96	71	452
311	Vische	225	211	8	6	466	88	30	243	105	691
312	Vistrorio	76	67	5	4	147	33	14	66	34	223
313	Viù	201	168	9	24	434	172	19	146	97	635
314	Volpiano	2.172	1.813	151	208	4.036	1.863	408	769	996	6.208
315	Volvera	1.268	1.033	78	157	2.172	911	292	357	612	3.440
TOTALE		402.425	334.274	27.713	40.438	747.595	312.945	83.722	188.060	162.868	1.150.020

Tavola 5.4 segue - Popolazione residente attiva e non attiva per sesso e Comune

COMUNI	POPOLAZIONE ATTIVA				POPOLAZIONE NON ATTIVA						
	IN CONDIZIONE PROFESSIONALE				Totale	Casalinghe	Studenti Ritirati dal lavoro	Altri	Totale generale		
	Totale	Occupati	Disoccupati	In cerca di prima occupazione							
TOTALE											
001	Agliè	1.043	898	110	35	1.580	248	129	710	493	2.623
002	Airasca	1.584	1.398	116	70	1.668	441	217	277	733	3.252
003	Ala di Stura	237	216	16	5	266	55	26	119	66	503
004	Albiano d'Ivrea	788	716	41	31	913	177	82	382	272	1.701
005	Alice Superiore	227	191	28	8	374	33	42	226	73	601
006	Almese	2.347	2.145	87	115	2.893	762	354	968	809	5.240
007	Alpette	114	106	6	2	215	33	12	123	47	329
008	Alpignano	7.918	7.004	447	467	8.821	2.084	1.214	2.671	2.852	16.739
009	Andezeno	835	766	34	35	858	182	115	309	252	1.693
010	Andrate	189	177	8	4	280	28	22	172	58	469
011	Angrogna	310	274	17	19	414	59	12	258	85	724
012	Arignano	381	357	12	12	459	90	62	173	134	840
013	Avigliana	4.406	3.951	228	227	5.626	1.468	741	1.940	1.477	10.032
014	Azeglio	528	493	14	21	658	124	63	310	161	1.186
015	Bairo	329	264	52	13	439	34	43	270	92	768
016	Baiangero	1.204	1.083	62	59	1.687	337	158	759	433	2.891
017	Baldissero Canavese	197	179	14	4	350	52	28	146	124	547
018	Baldissero Torinese	1.289	1.192	56	41	1.587	380	267	508	432	2.876
019	Balme	50	38	8	4	48	9	1	27	11	98
020	Banchette	1.792	1.626	103	63	1.992	437	370	602	583	3.784
021	Barbania	565	502	32	31	826	167	69	405	185	1.391
022	Bardonecchia	1.560	1.396	117	47	1.626	442	273	478	433	3.186
023	Barone Canavese	230	215	9	6	333	59	27	166	81	563
024	Beinasco	9.132	8.130	397	605	9.612	2.561	1.559	2.646	2.846	18.744
025	Bibiana	1.159	1.072	55	32	1.457	313	132	543	469	2.616
026	Bobbio Pellice	263	242	9	12	345	31	23	231	60	608
027	Bollengo	884	811	36	37	1.057	197	107	488	265	1.941
028	Borgaro Torinese	5.327	4.740	272	315	5.217	1.240	905	1.072	2.000	10.544
029	Borgiallo	186	156	25	5	268	36	20	161	51	454
030	Borgofranco d'Ivrea	1.540	1.391	65	84	2.122	458	275	820	569	3.662
031	Borgomasino	343	320	12	11	475	82	47	257	89	818
032	Borgone Susa	863	752	75	36	1.264	231	117	591	325	2.127
033	Bosconero	1.232	1.081	94	57	1.579	358	183	494	544	2.811
034	Brandizzo	3.186	2.862	155	169	3.865	1.076	502	1.069	1.218	7.051
035	Bricherasio	1.784	1.618	105	61	2.137	470	261	893	513	3.921
036	Brosso	215	195	15	5	290	48	27	132	83	505
037	Brozolo	171	150	11	10	216	49	14	107	46	387
038	Bruino	2.871	2.614	111	146	3.264	880	548	867	969	6.135
039	Brusasco	655	570	36	49	930	242	89	348	251	1.585
040	Bruzolo	537	482	34	21	786	139	98	375	174	1.323
041	Buriasco	634	591	23	20	675	134	60	271	210	1.309
042	Burolo	570	529	18	23	752	140	115	263	234	1.322
043	Busano	529	470	20	39	732	155	70	289	218	1.261
044	Bussoleno	2.639	2.329	176	134	3.973	953	405	1.581	1.034	6.612
045	Buttigiera Alta	2.985	2.714	150	121	3.620	977	572	977	1.094	6.605
046	Cafasse	1.512	1.335	113	64	2.033	365	214	923	531	3.545
047	Caluso	3.376	3.039	189	148	3.944	842	496	1.498	1.108	7.320
048	Cambiano	2.740	2.513	121	106	3.029	739	442	888	960	5.769
049	Campiglione-Fenile	579	545	16	18	594	106	44	286	158	1.173
050	Candia Canavese	557	517	20	20	762	123	79	399	161	1.319
051	Candiolo	2.083	1.891	91	101	2.334	606	337	642	749	4.417
052	Canischio	98	87	8	3	193	26	6	135	26	291
053	Cantalupa	739	677	28	34	1.011	274	106	410	221	1.750
054	Cantoira	198	187	4	7	343	71	22	139	111	541
055	Caprie	718	633	50	35	1.034	228	109	279	418	1.752
056	Caravino	456	407	26	23	597	145	66	259	127	1.053
057	Carema	333	290	20	23	550	148	28	242	132	883
058	Carignano	3.909	3.550	170	189	4.738	1.077	496	1.689	1.476	8.647
059	Carmagnola	11.619	10.372	640	607	13.106	3.679	1.389	3.582	4.456	24.725
060	Casalborgone	619	565	29	25	886	191	72	405	218	1.505
061	Cascinette d'Ivrea	632	583	32	17	856	180	135	320	221	1.488
062	Caselle	1.264	1.180	43	41	1.453	353	227	390	483	2.717
063	Caselle Torinese	6.539	5.789	346	404	7.201	1.755	957	2.285	2.204	13.740
064	Castagneto Po	558	516	28	14	712	157	118	237	200	1.270

Tavola 5.4 segue - Popolazione residente attiva e non attiva per sesso e Comune

COMUNI	POPOLAZIONE ATTIVA				POPOLAZIONE NON ATTIVA				Altri	Totale generale	
	IN CONDIZIONE PROFESSIONALE				Totale	Casalinghe	Studenti Ritirati dal lavoro				
	Totale	Occupati	Disoccupati	In cerca di prima occupazione							
TOTALE											
065	Castagnole Piemonte	723	664	32	27	911	225	95	287	304	1.634
066	Castellamonte	3.837	3.398	201	238	5.139	911	527	2.408	1.293	8.976
067	Castelnuovo Nigra	194	172	9	13	298	31	21	187	59	492
068	Castiglione Torinese	2.180	2.025	94	61	2.760	661	422	934	743	4.940
069	Cavagnolo	1.018	890	71	57	1.263	265	126	504	368	2.281
070	Cavour	2.587	2.402	82	103	2.639	479	212	1.234	714	5.226
071	Cercenasco	681	628	30	23	951	274	80	346	251	1.632
072	Ceres	376	339	20	17	563	120	49	245	149	939
073	Ceresole Reale	80	73	3	4	87	18	6	37	26	167
074	Cesana Torinese	450	391	43	16	487	120	57	133	177	937
075	Chialamberto	132	116	4	12	221	28	14	142	37	353
076	Chianocco	625	559	31	35	876	153	83	429	211	1.501
077	Chiaverano	965	886	40	39	1.260	257	181	572	250	2.225
078	Chieri	14.648	13.253	706	689	16.644	3.782	2.218	5.805	4.839	31.292
079	Chiesanuova	68	53	10	5	140	21	7	82	30	208
080	Chiomonte	382	354	15	13	633	160	45	269	159	1.015
081	Chiusa di San Michele	627	560	43	24	865	199	97	351	218	1.492
082	Chivasso	11.403	9.975	670	758	13.355	3.446	1.730	4.225	3.954	24.758
083	Ciconio	152	131	13	8	195	18	20	90	67	347
084	Cintano	111	104	2	5	154	13	12	104	25	265
085	Cinzano	126	111	9	6	182	40	12	79	51	308
086	Ciriè	8.470	7.261	604	605	9.681	2.149	1.314	3.469	2.749	18.151
087	Claviere	123	118	5	-	70	16	9	13	32	193
088	Coassolo Torinese	572	506	35	31	741	149	63	329	200	1.313
089	Coazze	1.020	909	49	62	1.527	319	118	748	342	2.547
090	Collegno	21.756	19.145	1.233	1.378	25.405	6.195	3.697	7.981	7.532	47.161
091	Colleretto Castelnuovo	118	100	16	2	193	15	14	129	35	311
092	Colleretto Giacosa	257	229	9	19	315	67	45	138	65	572
093	Condove	1.678	1.542	78	58	2.580	555	211	1.188	626	4.258
094	Corio	1.166	1.004	112	50	1.859	346	145	864	504	3.025
095	Cossano Canavese	212	204	3	5	316	39	29	168	80	528
096	Cuceglio	341	304	27	10	502	81	37	138	246	843
097	Cumiana	2.590	2.336	142	112	3.592	922	376	1.393	901	6.182
098	Cuorgnè	4.402	3.876	240	286	5.846	1.258	617	2.289	1.682	10.248
099	Druento	3.459	3.048	237	174	4.108	996	569	1.265	1.278	7.567
100	Exilles	87	75	9	3	174	18	11	131	14	261
101	Favria	1.923	1.666	125	132	2.302	558	219	769	756	4.225
102	Feiletto	1.060	919	43	98	1.422	312	132	500	478	2.482
103	Fenestrelle	261	231	23	7	417	68	30	251	68	678
104	Fiano	1.095	1.000	37	58	1.337	297	208	498	334	2.432
105	Fiorano Canavese	347	319	19	9	490	93	56	226	115	837
106	Fogizzo	911	819	40	52	1.235	245	114	548	328	2.146
107	Forno Canavese	1.657	1.462	90	105	2.382	684	243	707	748	4.039
108	Frassinetto	131	118	6	7	185	13	1	130	41	316
109	Front	658	583	35	40	878	185	63	406	224	1.536
110	Frossasco	1.153	1.008	68	77	1.432	336	169	510	417	2.585
111	Garzigliana	239	221	5	13	280	62	18	104	96	519
112	Gassino Torinese	3.781	3.384	185	212	4.689	1.329	589	1.501	1.270	8.470
113	Germagnano	554	501	16	37	748	178	72	250	248	1.302
114	Giaglione	269	253	7	9	396	75	21	225	75	665
115	Giaveno	5.311	4.799	253	259	7.553	1.748	789	3.043	1.973	12.864
116	Givolletto	920	825	50	45	1.067	261	159	355	292	1.987
117	Gravere	260	213	23	24	357	94	28	162	73	617
118	Groscavallo	100	96	3	1	161	31	18	82	30	261
119	Grosso	365	319	20	26	480	98	64	205	113	845
120	Grugliasco	20.138	17.578	1.038	1.522	20.977	5.112	3.247	5.325	7.293	41.115
121	Ingria	27	23	3	1	55	12	-	28	15	82
122	Inverso Pinasca	294	255	8	31	361	64	32	185	80	655
123	Isolabella	145	134	4	7	134	32	17	59	26	279
124	Issiglio	156	147	6	3	279	42	14	156	67	435
125	Ivrea	10.707	9.551	534	622	13.997	3.136	2.128	5.608	3.125	24.704
126	La Cassa	470	413	39	18	586	131	67	223	165	1.056
127	La Loggia	2.978	2.673	130	175	3.325	889	439	827	1.170	6.303
128	Lanzo Torinese	2.191	2.002	68	121	3.037	662	304	1.355	716	5.228
129	Lauriano	523	460	37	26	793	168	65	346	214	1.316

Tavola 5.4 segue - Popolazione residente attiva e non attiva per sesso e Comune

COMUNI	POPOLAZIONE ATTIVA				POPOLAZIONE NON ATTIVA					
	IN CONDIZIONE PROFES- SIONALE				Totale	Casalinghe	Studenti Ritirati dal lavoro	Altri	Totale generale	
	Totale	Occupati	Disoccupati	In cerca di prima occupazione						
TOTALE										
130 Leini	5.883	5.251	281	351	6.276	1.666	929	1.685	1.996	12.159
131 Lemie	102	88	2	12	169	23	6	98	42	271
132 Lessolo	882	786	57	39	1.109	230	125	356	398	1.991
133 Levone	151	138	9	4	294	47	21	166	60	445
134 Locana	836	760	21	55	1.147	265	94	524	264	1.983
135 Lombardore	648	581	24	43	783	198	95	272	218	1.431
136 Lombriasco	409	382	11	16	528	209	35	146	138	937
137 Loranzè	480	438	27	15	582	107	73	228	174	1.062
138 Lugnacco	156	134	14	8	193	30	10	107	46	349
139 Lusema San Giovanni	3.346	2.998	168	180	4.708	778	403	2.371	1.156	8.054
140 Lusermetta	224	200	17	7	273	39	23	143	68	497
141 Lusigliè	196	178	9	9	298	40	28	172	58	494
142 Macello	527	487	10	30	616	126	48	270	172	1.143
143 Maglione	236	217	10	9	259	31	21	146	61	495
144 Marentino	429	387	19	23	546	103	69	174	200	975
145 Massello	24	22	2	-	64	3	3	55	3	88
146 Matthi	1.747	1.512	123	112	2.343	453	242	980	668	4.090
147 Mattie	201	171	14	16	461	79	25	270	87	662
148 Mazzè	1.631	1.475	96	60	2.139	357	203	947	632	3.770
149 Meana di Susa	335	283	25	27	523	123	53	235	112	858
150 Mercenasco	493	416	56	21	698	101	43	404	150	1.191
151 Meugliano	46	40	5	1	77	14	5	40	18	123
152 Mezenile	363	325	18	20	554	113	42	203	196	917
153 Mombello di Torino	154	140	7	7	190	45	17	77	51	344
154 Mompantero	240	208	25	7	395	61	21	229	84	635
155 Monastero di Lanzo	189	172	13	4	245	33	18	131	63	434
156 Moncalieri	27.820	24.927	1.206	1.687	31.880	8.548	5.196	8.995	9.141	59.700
157 Moncenisio	18	18	-	-	24	6	3	10	5	42
158 Montaldo Torinese	227	205	13	9	267	42	31	128	66	494
159 Montalenghe	368	322	25	21	459	91	35	159	174	827
160 Montalto Dora	1.650	1.489	88	73	1.909	397	275	622	615	3.559
161 Montanaro	2.331	2.111	109	111	2.952	725	313	1.049	865	5.283
162 Monte da Po	322	287	19	16	442	113	42	174	113	764
163 Moriondo Torinese	338	314	15	9	380	81	49	148	102	718
164 Nichelino	21.689	18.593	1.461	1.635	22.380	6.370	3.269	4.920	7.821	44.069
165 Noasca	105	91	10	4	162	11	9	127	15	267
166 Nole	2.857	2.529	152	176	3.639	724	439	1.378	1.098	6.496
167 Nomaglio	151	137	10	4	209	31	20	118	40	360
168 None	3.712	3.331	234	147	4.010	1.054	596	978	1.382	7.722
169 Novalesa	217	203	11	3	339	48	26	177	88	556
170 Oglianico	497	445	28	24	712	129	61	343	179	1.209
171 Orbassano	9.754	8.623	457	674	10.896	2.692	1.561	3.083	3.560	20.650
172 Orio Canavese	335	310	15	10	455	40	37	258	120	790
173 Osasco	401	374	16	11	483	107	64	186	126	884
174 Osasio	286	268	13	5	307	79	36	84	108	593
175 Oulx	984	887	52	45	1.218	283	179	403	353	2.202
176 Ozegna	551	506	29	16	606	103	64	255	184	1.157
177 Palazzo Canavese	307	290	8	9	494	96	53	246	99	801
178 Pancalieri	740	695	20	25	1.057	228	107	454	268	1.797
179 Parella	192	171	13	8	292	62	33	125	72	484
180 Pavarolo	386	366	11	9	450	85	65	159	141	836
181 Pavone Canavese	1.874	1.699	118	57	2.186	423	348	809	606	4.060
182 Pecco	86	80	3	3	166	30	14	80	42	252
183 Pecetto Torinese	1.594	1.479	70	45	1.844	436	359	483	566	3.438
184 Perosa Argentina	1.654	1.451	94	109	2.275	306	201	1.261	507	3.929
185 Perosa Canavese	220	193	21	6	253	28	28	119	78	473
186 Perrero	351	305	23	23	551	100	25	327	99	902
187 Pertusio	274	250	8	16	378	87	40	171	80	652
188 Pessinetto	281	247	24	10	386	60	28	225	73	667
189 Pianezza	5.348	4.697	353	298	6.068	1.472	885	1.884	1.827	11.416
190 Pinasca	1.169	1.065	39	65	1.667	269	134	870	394	2.836
191 Pinerolo	15.119	13.351	769	999	20.212	4.585	2.405	8.096	5.126	35.331
192 Pino Torinese	3.636	3.332	167	137	4.792	1.320	999	1.278	1.195	8.428
193 Piobesi Torinese	1.353	1.273	41	39	1.485	343	201	460	481	2.838
194 Piossasco	7.485	6.625	371	489	8.069	2.076	1.209	2.168	2.616	15.554

Tavola 5.4 segue - Popolazione residente attiva e non attiva per sesso e Comune

COMUNI	POPOLAZIONE ATTIVA				POPOLAZIONE NON ATTIVA					Totale generale	
	IN CONDIZIONE PROFESSIONALE				Totale	Casalinghe	Studenti	Ritirati dal lavoro	Altri		
	Totale	Occupati	Disoccupati	In cerca di prima occupazione							
TOTALE											
195	Piscina	1.322	1.198	55	69	1.614	454	160	508	492	2.936
196	Piverone	539	509	18	12	605	140	61	253	151	1.144
197	Poirino	4.294	3.866	168	260	4.456	1.122	554	1.235	1.545	8.750
198	Pomaretto	478	400	42	36	650	95	42	361	152	1.128
199	Pont-Canavese	1.569	1.376	83	110	2.310	327	192	1.309	482	3.879
200	Porte	392	351	22	19	544	121	48	274	101	936
201	Pragelato	198	174	13	11	256	55	21	104	76	454
202	Prali	134	124	4	6	216	51	13	99	53	350
203	Pralormo	672	635	18	19	944	211	86	350	297	1.616
204	Pramollo	100	96	-	4	185	44	7	97	37	285
205	Prarostino	476	433	16	27	578	106	52	282	138	1.054
206	Prascorsano	240	212	12	16	396	67	20	220	89	636
207	Pratiglione	250	222	7	21	369	68	24	195	82	619
208	Quagliuzzo	134	118	10	6	186	26	21	96	43	320
209	Quassolo	175	160	10	5	231	49	22	113	47	406
210	Quincinetto	474	427	32	15	661	157	68	235	201	1.135
211	Reano	558	508	34	16	789	228	101	245	215	1.347
212	Ribordone	31	29	2	-	87	9	1	72	5	118
213	Rivalba	435	397	18	20	498	103	57	211	127	933
214	Rivalta di Torino	7.824	6.963	349	512	8.147	2.084	1.395	1.987	2.681	15.971
215	Riva presso Chieri	1.754	1.613	73	68	1.809	378	277	482	672	3.563
216	Rivara	1.074	968	52	54	1.435	382	135	513	405	2.509
217	Rivarolo Canavese	5.287	4.679	237	371	6.450	1.289	812	2.586	1.763	11.737
218	Rivarossa	510	455	34	21	701	182	83	217	219	1.211
219	Rivoli	24.963	21.846	1.546	1.571	27.720	7.371	4.299	7.632	8.418	52.683
220	Robassomero	1.357	1.237	62	58	1.554	372	244	457	481	2.911
221	Rocca Canavese	561	498	38	25	905	159	69	474	203	1.466
222	Roletto	808	751	35	22	900	208	122	329	241	1.708
223	Romano Canavese	1.396	1.231	114	51	1.615	309	228	486	592	3.011
224	Ronco Canavese	159	137	13	9	318	58	15	140	105	477
225	Rondissone	818	713	53	52	919	233	98	351	237	1.737
226	Rorà	112	95	13	4	149	21	8	59	61	261
228	Rosta	1.674	1.538	96	40	1.956	517	370	559	510	3.630
227	Roure	407	362	27	18	612	129	34	331	118	1.019
229	Rubiana	659	569	56	34	913	177	80	396	260	1.572
230	Rueglio	322	280	16	26	469	54	43	294	78	791
231	Salassa	660	593	32	35	830	171	75	367	217	1.490
232	Salbertrand	186	173	4	9	255	38	21	138	58	441
233	Salerano Canavese	245	226	10	9	305	68	42	108	87	550
234	Salza di Pinerolo	33	29	3	1	59	8	4	32	15	92
235	Samone	705	637	40	28	788	140	115	307	226	1.493
236	San Benigno Canavese	2.490	2.264	79	147	2.670	609	367	816	878	5.160
237	San Carlo Canavese	1.532	1.347	92	93	1.836	434	204	670	528	3.368
238	San Colombano Belmonte	154	138	13	3	187	33	13	90	51	341
239	San Didero	129	120	7	2	223	44	23	102	54	352
240	San Francesco al Campo	1.721	1.513	134	74	2.128	450	265	770	643	3.849
241	Sangano	1.472	1.346	62	64	1.766	476	293	442	555	3.238
242	San Germano Chisone	650	611	20	19	1.060	186	68	648	158	1.710
243	San Gillio	1.124	1.001	68	55	1.193	270	196	300	427	2.317
244	San Giorgio Canavese	982	887	36	59	1.312	182	130	661	339	2.294
245	San Giorio di Susa	335	299	18	18	570	102	35	311	122	905
246	San Giusto Canavese	1.260	1.115	103	42	1.601	293	177	678	453	2.861
247	San Martino Canavese	337	313	13	11	426	54	47	215	110	763
248	San Maurizio Canavese	2.924	2.549	209	166	3.676	723	375	1.511	1.067	6.600
249	San Mauro Torinese	7.877	7.131	322	424	8.869	2.326	1.437	2.600	2.506	16.746
250	San Pietro Val Lemina	575	510	47	18	735	178	95	271	191	1.310
251	San Ponso	105	91	8	6	141	17	10	77	37	246
252	San Raffaele Cimena	1.076	977	55	44	1.308	336	202	333	437	2.384
253	San Sebastiano da Po	708	637	41	30	925	174	100	403	248	1.633
254	San Secondo di Pinerolo	1.450	1.351	31	68	1.820	422	238	708	452	3.270
255	Sant'Ambrogio di Torino	1.717	1.492	133	92	2.276	594	237	701	744	3.993
256	Sant'Antonino di Susa	1.725	1.492	152	81	2.205	430	265	949	561	3.930
257	Santena	4.872	4.393	189	290	5.497	1.436	724	1.575	1.762	10.369
258	Sauze di Cesana	64	59	4	1	89	21	13	32	23	153
259	Sauze d'Oulx	503	422	55	26	435	110	75	100	150	938

Tavola 5.4 segue - Popolazione residente attiva e non attiva per sesso e Comune

COMUNI	POPOLAZIONE ATTIVA				POPOLAZIONE NON ATTIVA						
	IN CONDIZIONE PROFESSIONALE				Totale	Casalinghe	Studenti	Ritirati dal lavoro	Altri	Totale generale	
	Totale	Occupati	Disoccupati	In cerca di prima occupazione							
TOTALE											
260	Scalenghe	1.262	1.186	42	34	1.478	347	122	534	475	2.740
261	Scarmagno	363	343	13	7	413	47	53	213	100	776
262	Sciolze	622	568	35	19	753	195	97	244	217	1.375
263	Sestriere	424	393	24	7	372	68	84	85	135	796
264	Settimo Rottaro	216	197	10	9	327	83	26	160	58	543
265	Settimo Torinese	22.533	19.657	1.272	1.604	23.451	6.442	3.184	6.712	7.113	45.984
266	Settimo Vittone	754	696	33	25	930	180	77	405	268	1.684
267	Sparone	555	503	22	30	668	87	64	343	174	1.223
268	Strambinello	94	85	6	3	145	25	14	76	30	239
269	Strambino	2.805	2.550	108	147	3.236	571	410	1.407	848	6.041
270	Susa	2.748	2.329	258	161	3.943	948	403	1.520	1.072	6.691
271	Tavagnasco	383	362	17	4	460	72	40	221	127	843
272	Torino	430.614	369.973	24.853	35.788	531.893	149.063	74.682	170.383	137.765	962.507
273	Torrazza Piemonte	983	894	47	42	1.211	333	151	416	311	2.194
274	Torre Canavese	236	218	13	5	368	48	44	202	74	604
275	Torre Pellice	1.846	1.627	92	127	2.755	555	218	1.442	540	4.601
276	Trana	1.353	1.191	92	70	1.730	453	228	574	475	3.083
277	Trausella	52	45	6	1	89	14	2	51	22	141
278	Traversella	195	169	15	11	265	49	14	154	48	460
279	Traves	181	161	8	12	325	67	28	156	74	506
280	Trofarello	4.133	3.694	159	280	4.772	1.191	627	1.490	1.464	8.905
281	Usseaux	101	82	17	2	130	18	5	80	27	231
282	Usseglio	125	118	1	6	184	44	17	83	40	309
283	Vaie	469	412	30	27	654	115	45	334	160	1.123
284	Val della Torre	1.327	1.214	52	61	1.694	389	186	608	511	3.021
285	Valgioie	251	216	19	16	336	81	31	123	101	587
286	Vallo Torinese	284	257	13	14	437	69	37	208	123	721
287	Valperga	1.433	1.295	59	79	1.970	400	201	887	482	3.403
288	Valprato Soana	73	62	9	2	103	13	3	72	15	176
289	Varisella	278	238	22	18	390	79	30	173	108	668
290	Vauda Canavese	532	473	30	29	741	136	56	355	194	1.273
292	Venaria Reale	14.772	12.525	985	1.262	15.842	3.735	2.319	4.730	5.058	30.614
291	Venaus	411	375	17	19	573	130	51	260	132	984
293	Verolengo	1.885	1.676	109	100	2.530	591	236	1.125	578	4.415
294	Verrua Savoia	544	489	33	22	738	133	42	402	161	1.282
295	Vestignè	390	352	18	20	510	85	42	257	126	900
296	Vialfrè	91	89	1	1	123	10	18	77	18	214
297	Vico Canavese	416	362	30	24	517	109	44	237	127	933
298	Vidracco	166	143	17	6	251	42	15	103	91	417
299	Vigone	2.298	2.040	160	98	2.783	648	243	1.088	804	5.081
300	Villafranca Piemonte	2.102	1.850	147	105	2.644	622	217	860	945	4.746
301	Villanova Canavese	442	379	25	38	550	106	48	255	141	992
302	Villarbasse	1.169	1.092	39	38	1.542	372	296	470	404	2.711
303	Villar Dora	856	764	46	46	1.295	354	102	482	357	2.151
304	Villareggia	403	382	10	11	590	93	57	320	120	993
305	Villar Focchiardo	824	722	53	49	1.185	195	122	599	269	2.009
306	Villar Pellice	548	496	23	29	659	86	56	384	133	1.207
307	Villar Perosa	1.922	1.730	73	119	2.319	454	222	1.082	561	4.241
308	Villastellone	2.264	2.062	135	67	2.393	582	295	741	775	4.657
309	Vinovo	6.525	5.936	302	287	6.910	1.813	1.144	1.673	2.280	13.435
310	Virle Piemonte	426	390	17	19	493	104	50	181	158	919
311	Vische	562	535	18	9	783	88	64	454	177	1.345
312	Vistrorio	178	161	12	5	248	33	24	120	71	426
313	Viù	537	490	12	35	736	172	31	323	210	1.273
314	Volpiano	5.773	5.117	307	349	6.763	1.863	855	1.857	2.188	12.536
315	Volvera	3.358	2.928	173	257	3.536	911	523	814	1.288	6.894
TOTALE		1.013.061	887.902	56.003	69.156	1.223.704	312.945	164.468	406.083	340.208	2.236.765

Tavola 5.5 - Popolazione residente attiva in condizione professionale per attività economica, sesso e Comune

COMUNI	Agricoltura, caccia, silvicoltura	Pesca, piscicoltura e servizi connessi	Estrazione di minerali	Attività manifatturiere	Produzione e distribuzione di energia	Costruzioni	Commercio, riparazione autoveicoli e beni di consumo	Alberghi e ristoranti	Trasporti, gazzinaggio e comunicazioni
MASCHI									
001 Agliè	45	-	-	225	2	47	95	18	27
002 Airasca	39	-	-	472	4	81	144	26	51
003 Ala di Stura	16	-	-	28	17	27	12	13	15
004 Albiano d'Ivrea	43	-	1	168	-	55	63	14	39
005 Alice Superiore	4	-	-	50	-	20	11	5	16
006 Almese	37	-	-	658	27	151	170	22	56
007 Alpette	1	-	-	26	1	8	9	2	8
008 Alpignano	58	-	2	2.281	38	469	557	80	270
009 Andezeno	42	-	-	210	3	60	76	7	24
010 Andrate	11	-	-	38	3	14	7	3	5
011 Angrogna	58	-	2	76	2	19	11	4	4
012 Arignano	54	-	-	90	6	17	25	1	8
013 Avigliana	29	-	2	1.174	33	235	352	85	155
014 Azeglio	26	-	2	93	4	52	46	5	14
015 Bairo	30	-	-	73	-	24	23	2	5
016 Balangero	20	-	21	347	9	62	95	12	52
017 Baldissero Canavese	4	-	-	52	2	10	17	4	7
018 Baldissero Torinese	68	-	2	210	12	87	117	20	39
019 Balme	4	-	-	8	1	3	3	5	-
020 Banchette	6	-	-	279	7	70	110	23	37
021 Barbania	28	-	-	165	5	34	41	3	8
022 Bardonecchia	10	-	-	67	14	191	112	105	136
023 Barone Canavese	14	-	-	71	-	9	20	1	2
024 Beinasco	41	-	2	2.755	42	350	638	99	345
025 Bibiana	139	-	5	305	7	87	73	14	29
026 Bobbio Pellice	42	-	1	42	-	9	19	8	4
027 Bollengo	47	-	-	194	7	75	92	4	21
028 Borgaro Torinese	47	-	4	1.505	34	249	448	82	254
029 Borgiallo	8	-	-	53	-	17	13	6	1
030 Borgofranco d'Ivrea	23	-	3	428	8	114	113	23	33
031 Borgomasino	61	-	1	67	2	14	20	2	5
032 Borgone Susa	9	-	2	251	14	65	46	16	42
033 Bosconero	36	-	-	353	7	110	112	14	39
034 Brandizzo	15	-	4	1.057	24	225	194	27	104
035 Bricherasio	122	-	3	447	15	113	132	16	67
036 Brosso	15	-	-	54	-	11	17	7	4
037 Brozolo	16	-	1	30	-	7	15	1	11
038 Bruino	30	-	-	894	9	172	246	25	73
039 Brusasco	26	-	1	159	2	61	65	11	30
040 Bruzolo	13	-	3	140	8	32	22	10	52
041 Buriasco	110	-	-	158	7	29	29	5	19
042 Burolo	11	-	-	136	6	31	59	7	19
043 Busano	5	1	-	199	2	32	27	6	13
044 Bussoleno	37	-	2	470	64	165	145	33	358
045 Buttigliera Alta	25	-	-	741	19	147	348	39	86
046 Cafasse	24	-	3	427	27	90	121	18	46
047 Caluso	151	-	1	807	26	235	244	52	99
048 Cambiano	64	-	1	783	14	142	215	23	86
049 Campiglione-Fenile	81	-	-	147	6	42	23	-	17
050 Candia Canavese	16	-	-	134	5	33	43	8	18
051 Candiolo	48	-	1	583	6	119	145	28	153
052 Canischio	4	-	-	26	-	4	9	2	3
053 Cantalupa	27	-	1	216	2	68	58	6	12
054 Cantoirà	12	1	4	30	4	16	15	9	6
055 Caprie	13	-	14	245	7	44	34	5	22
056 Caravino	16	-	2	121	2	46	31	6	8
057 Carema	19	-	-	66	16	38	23	5	6
058 Carignano	323	1	33	1.005	14	172	339	30	78
059 Carmagnola	626	-	26	3.361	54	694	826	110	371
060 Casalborgone	62	-	2	136	6	32	36	12	39
061 Cascinette d'Ivrea	5	-	-	170	4	42	41	13	11
062 Caselette	36	-	-	363	6	76	115	21	22
063 Caselle Torinese	143	-	3	1.667	38	410	478	84	291
064 Castagneto Po	18	-	-	116	16	40	54	14	13

Tavola 5.5 segue - Popolazione residente attiva in condizione professionale per attività economica, sesso e Comune

COMUNI	Agricoltura, caccia, silvicoltura	Pesca, piscicoltura e servizi connessi	Estrazione di minerali	Attività manifatturiere	Produzione e distribuzione di energia	Costruzioni	Commercio, riparazione autoveicoli e beni di consumo	Alberghi e ristoranti	Trasporti, magazzinaggio e comunicazioni
MASCHI									
065 Castagnole Piemonte	108	-	-	111	8	37	127	8	28
066 Castellamonte	68	-	2	958	13	304	259	45	113
067 Castelnuovo Nigra	19	-	-	37	1	10	5	6	7
068 Castiglione Torinese	66	-	6	421	34	150	251	26	69
069 Cavagnolo	16	-	2	270	8	100	53	15	43
070 Cavour	454	-	11	504	20	126	173	23	70
071 Cercenasco	56	-	1	206	3	58	44	9	17
072 Ceres	11	-	3	60	11	30	30	12	20
073 Ceresole Reale	2	-	-	2	21	2	7	2	-
074 Cesana Torinese	17	-	-	18	1	81	34	34	19
075 Chialamberto	17	-	-	20	-	19	7	5	2
076 Chianocco	7	-	-	154	19	54	29	9	44
077 Chiaverano	10	-	-	200	2	87	91	17	28
078 Chieri	313	1	4	3.834	64	1.041	1.023	139	380
079 Chiesanuova	3	-	-	11	-	7	6	1	3
080 Chiomonte	5	-	1	40	23	45	25	11	43
081 Chiusa di San Michele	5	-	2	175	11	38	51	10	26
082 Chivasso	184	-	1	2.854	257	581	741	139	629
083 Ciconio	2	-	-	35	2	10	21	6	3
084 Cintano	9	-	-	17	1	6	7	2	4
085 Cinzano	12	-	-	22	-	8	14	4	3
086 Ciriè	101	-	8	2.352	64	417	608	126	276
087 Claviere	-	-	-	4	-	19	4	22	1
088 Coassolo Torinese	36	1	4	129	2	46	33	8	17
089 Coazze	26	-	2	296	3	89	66	20	24
090 Collegno	73	-	5	5.911	134	901	1.719	233	809
091 Colleretto Castelnuovo	8	-	-	21	1	7	17	2	3
092 Colleretto Giacosa	9	-	-	54	1	21	11	2	9
093 Condove	67	-	3	424	21	96	87	16	51
094 Coiro	32	-	3	352	4	75	99	21	27
095 Cossano Canavese	25	-	-	49	1	16	20	1	5
096 Cuceglio	8	-	-	90	1	34	24	3	9
097 Cumiana	125	-	1	647	18	155	182	38	93
098 Cuornè	32	1	4	1.301	36	342	306	38	94
099 Druento	63	-	3	841	34	221	323	40	113
100 Exilles	1	-	-	7	4	8	5	1	10
101 Favria	71	-	-	622	9	129	120	24	47
102 Feletto	16	-	1	366	7	58	59	9	28
103 Fenestrelle	16	-	-	42	2	14	18	12	4
104 Fiano	19	1	-	273	9	75	102	10	29
105 Fiorano Canavese	4	-	-	50	4	26	24	3	6
106 Foglizzo	31	-	-	266	6	52	76	5	25
107 Forno Canavese	7	-	-	724	2	71	88	12	30
108 Frassinetto	28	-	-	20	-	12	6	6	1
109 Front	17	-	-	166	4	59	61	9	16
110 Frossasco	56	-	1	305	6	87	104	17	35
111 Garzigliana	40	-	-	57	2	17	14	1	3
112 Gassino Torinese	80	-	1	955	43	288	319	53	156
113 Germagnano	1	-	1	151	15	43	28	7	19
114 Giaglione	7	-	-	30	35	27	5	4	25
115 Giaveno	112	-	4	1.329	22	388	463	78	178
116 Givoleto	12	-	-	196	5	57	107	12	25
117 Gravere	5	-	-	27	12	37	26	9	27
118 Groscavallo	24	-	-	14	-	8	6	4	1
119 Grosso	7	-	-	139	1	13	14	4	7
120 Grugliasco	68	-	5	5.769	104	884	1.399	195	829
121 Ingria	3	-	-	7	2	2	-	-	-
122 Inverso Pinasca	2	-	3	114	1	13	9	4	7
123 Isolabella	27	-	-	33	1	6	7	-	2
124 Issiglio	15	-	2	25	1	9	13	3	7
125 Ivrea	53	-	7	2.406	61	503	782	188	305
126 La Cassa	10	-	-	147	3	28	29	4	7
127 La Loggia	54	-	21	885	22	168	252	22	117
128 Lanzo Torinese	29	1	18	508	22	167	154	34	63
129 Lauriano	15	-	2	117	4	33	31	7	31

Tavola 5.5 segue - Popolazione residente attiva in condizione professionale per attività economica, sesso e Comune

COMUNI	Agricoltura, caccia, silvicoltura	Pesca, piscicoltura e servizi connessi	Estrazione di minerali	Attività manifatturiere	Produzione e distribuzione di energia	Costruzioni	Commercio, riparazione autoveicoli e beni di consumo	Alberghi e ristoranti	Trasporti, magazzinaggio e comunicazioni
MASCHI									
130 Leini	136	-	5	1.650	36	338	528	50	229
131 Larnie	14	-	-	13	16	4	9	4	-
132 Lessolo	15	-	2	227	8	97	65	14	23
133 Levone	-	-	-	52	2	5	12	1	5
134 Locana	28	1	-	127	187	58	27	6	18
135 Lombardore	15	-	-	182	4	36	63	6	33
136 Lombriasco	28	-	4	114	-	23	27	8	18
137 Loranze	5	1	-	142	4	26	27	5	11
138 Lugnacco	5	-	-	40	1	9	8	8	2
139 Luserna San Giovanni	73	-	30	935	13	189	174	56	115
140 Lusernetta	15	-	3	58	1	18	12	2	4
141 Lusigliè	9	-	1	60	-	9	8	3	9
142 Macello	89	-	-	111	10	53	27	2	4
143 Maglione	42	-	-	29	2	10	12	3	4
144 Marentino	34	-	-	73	5	39	35	4	13
145 Massello	-	-	3	9	-	-	1	-	-
146 Mathi	15	-	8	593	13	90	106	19	47
147 Mattie	3	1	1	47	2	13	7	5	26
148 Mazzè	70	-	1	433	17	138	78	21	56
149 Meana di Susa	8	-	2	68	6	39	15	6	23
150 Mercenasco	13	-	-	96	4	30	60	13	17
151 Meugliano	9	-	-	9	-	4	3	1	-
152 Mezzenile	19	-	-	100	2	37	13	5	16
153 Mombello di Torino	20	-	-	35	1	6	13	-	3
154 Mompantero	4	-	-	47	14	14	13	5	20
155 Monastero di Lanzo	14	-	-	59	4	7	10	5	4
156 Moncalieri	359	-	11	6.664	223	1.241	2.488	377	1.173
157 Moncenisio	-	-	-	-	4	-	1	1	-
158 Montaldo Torinese	26	-	-	32	2	25	15	1	4
159 Montalenghe	12	-	-	90	2	27	32	3	23
160 Montalto Dora	11	-	1	430	7	112	120	27	52
161 Montanaro	59	-	2	661	15	224	138	23	92
162 Monte da Po	14	-	-	84	4	31	24	8	10
163 Moriondo Torinese	32	-	-	75	5	30	18	4	9
164 Nichelino	149	-	10	6.880	85	1.072	1.481	239	919
165 Noasca	6	-	-	15	16	5	2	4	5
166 Nole	27	-	9	754	22	206	235	23	136
167 Nomaglio	3	-	-	46	-	30	6	3	1
168 None	114	-	-	1.153	22	213	266	56	148
169 Novalesa	9	-	-	41	11	15	5	1	18
170 Oglianico	18	-	-	161	4	29	38	2	8
171 Orbassano	88	-	2	2.926	22	438	698	134	388
172 Orio Canavese	13	-	-	90	2	23	20	4	12
173 Osasco	46	-	1	112	7	18	37	1	16
174 Osasio	55	-	-	60	-	19	20	5	8
175 Oulx	19	-	1	63	22	132	82	37	87
176 Ozegna	21	1	-	172	1	40	35	5	16
177 Palazzo Canavese	8	-	3	86	3	21	27	4	4
178 Pancalieri	98	-	3	187	5	37	45	6	17
179 Parella	1	-	-	62	1	18	10	3	4
180 Pavarolo	26	-	-	59	2	32	45	7	7
181 Pavone Canavese	26	-	1	548	9	150	131	27	51
182 Pecco	-	-	-	23	-	6	6	-	4
183 Pecetto Torinese	78	-	1	271	11	56	145	32	25
184 Perosa Argentina	22	-	39	520	7	83	85	23	41
185 Perosa Canavese	16	-	-	39	1	15	15	-	6
186 Perrero	4	-	39	96	3	13	14	3	12
187 Pertusio	13	-	-	84	1	18	17	2	10
188 Pessinetto	2	-	1	76	1	19	17	6	6
189 Pianezza	74	-	3	1.440	44	350	431	54	146
190 Pinasca	19	-	19	426	1	66	54	9	27
191 Pinerolo	255	1	33	3.695	107	798	1.064	187	495
192 Pino Torinese	69	-	1	664	25	136	390	33	88
193 Piobesi Torinese	100	-	1	440	6	62	70	8	35
194 Piossasco	106	-	1	2.580	25	288	388	77	173

Tavola 5.5 segue - Popolazione residente attiva in condizione professionale per attività economica, sesso e Comune

COMUNI	Agricoltura, caccia, silvicoltura	Pesca, piscicoltura e servizi connessi	Estrazione di minerali	Attività manifatturiere	Produzione e distribuzione di energia	Costruzioni	Commercio, riparazione autoveicoli e beni di consumo	Alberghi e ristoranti	Trasporti, magazzinaggio e comunicazioni	
MASCHI										
195	Piscina	72	-	-	414	5	45	95	17	75
196	Piverone	52	-	-	116	1	23	39	15	6
197	Poirino	352	-	6	1.075	29	236	344	46	136
198	Pomaretto	8	-	23	142	4	20	20	8	12
199	Pont-Canavese	14	5	-	486	35	84	64	15	45
200	Porte	5	-	5	102	4	35	33	10	5
201	Pragelato	7	-	-	19	-	16	15	18	8
202	Praii	5	-	18	23	-	7	6	5	5
203	Pralormo	85	1	-	151	3	52	35	7	39
204	Pramollo	4	-	-	50	-	6	2	-	4
205	Prarostino	36	-	1	94	6	48	39	4	14
206	Prascorsano	9	-	-	72	3	25	13	1	6
207	Pratiglione	3	-	-	99	-	12	14	1	4
208	Quagliuzzo	-	-	1	44	-	6	9	2	9
209	Quassolo	2	-	-	38	2	17	16	5	7
210	Quincinetto	12	-	-	102	14	92	23	15	16
211	Reano	9	-	-	150	7	38	50	7	12
212	Ribordone	1	-	-	6	-	4	-	1	1
213	Rivalba	39	-	1	71	5	36	36	8	18
214	Rivalta di Torino	58	-	4	2.335	45	362	623	87	237
215	Riva presso Chieri	144	-	1	445	5	96	117	13	31
216	Rivara	24	-	-	360	3	58	56	13	28
217	Rivarolo Canavese	139	-	3	1.473	30	289	360	67	196
218	Rivarossa	18	-	-	133	8	24	48	8	18
219	Rivoli	155	-	6	7.299	154	1.264	1.803	258	759
220	Robassomero	34	-	2	368	7	95	142	15	33
221	Rocca Canavese	23	-	-	147	4	41	33	10	16
222	Roletto	24	-	2	242	8	46	64	7	18
223	Romano Canavese	25	-	-	271	9	128	110	35	40
224	Ronco Canavese	14	2	-	22	1	20	7	4	4
225	Rondissone	32	-	4	243	12	55	44	9	40
226	Rorà	22	-	10	10	1	7	6	4	4
228	Rosta	11	-	-	415	7	103	198	14	45
227	Roure	5	2	4	147	3	38	15	13	6
229	Rubiana	1	-	-	168	10	44	55	16	23
230	Rueglio	26	-	1	72	-	23	11	1	5
231	Salassa	4	-	-	240	2	37	34	5	10
232	Salbertrand	4	-	6	15	4	23	8	3	32
233	Salerano Canavese	3	-	-	57	-	24	13	5	7
234	Salza di Pinerolo	3	-	8	2	-	1	2	4	1
235	Samone	4	-	-	168	8	51	45	22	25
236	San Benigno Canavese	41	-	2	705	37	148	182	17	89
237	San Carlo Canavese	39	-	3	453	2	102	133	13	45
238	San Colombano Belmonte	2	-	-	38	-	12	18	1	6
239	San Didero	5	-	-	49	5	12	4	3	4
240	San Francesco al Campo	55	-	-	420	7	166	171	15	63
241	Sangano	21	-	1	386	11	82	163	17	38
242	San Germano Chisone	23	-	7	206	4	39	42	13	18
243	San Gillio	23	-	-	324	8	66	90	12	28
244	San Giorgio Canavese	38	-	-	271	4	44	59	17	37
245	San Giorgio di Susa	7	-	1	80	6	26	24	6	25
246	San Giusto Canavese	35	-	-	329	9	101	92	8	44
247	San Martino Canavese	18	-	-	71	1	33	17	2	4
248	San Maurizio Canavese	57	-	-	752	16	149	241	44	132
249	San Mauro Torinese	74	-	2	1.837	98	411	754	91	339
250	San Pietro Val Lemina	22	-	-	137	3	42	55	8	10
251	San Ponso	1	-	-	33	-	2	8	1	5
252	San Raffaele Cimena	37	-	-	238	20	69	90	13	38
253	San Sebastiano da Po	37	-	2	163	12	55	53	6	36
254	San Secondo di Pinerolo	64	-	4	323	11	116	166	16	35
255	Sant'Ambrogio di Torino	15	-	1	521	23	121	145	34	48
256	Sant'Antonino di Susa	14	-	1	496	9	137	105	31	63
257	Santena	160	-	-	1.465	24	291	381	56	175
258	Sauze di Cesana	12	-	-	3	-	9	6	2	3
259	Sauze d'Oulx	12	-	-	29	1	69	32	55	25

Tavola 5.5 segue - Popolazione residente attiva in condizione professionale per attività economica, sesso e Comune

COMUNI	Agricoltura, caccia, silvicoltura	Pesca, piscicoltura e servizi connessi	Estrazione di minerali	Attività manifatturiere	Produzione e distribuzione di energia	Costruzioni	Commercio, riparazione autoveicoli e beni di consumo	Alberghi e ristoranti	Trasporti, magazzinaggio e comunicazioni	
MASCHI										
260	Scalenghe	183	-	-	300	5	52	101	14	41
261	Scarmagno	3	-	1	98	-	24	21	9	8
262	Sciolze	9	-	-	120	6	57	70	10	25
263	Sestriere	3	-	1	26	-	32	29	45	23
264	Settimo Rottaro	8	-	-	58	1	19	16	1	6
265	Settimo Torinese	125	-	1	7.292	119	1.265	1.369	228	810
266	Settimo Vittone	62	-	1	155	22	92	39	11	14
267	Sparone	34	-	-	184	12	31	16	9	15
268	Strambinello	1	-	-	22	6	5	7	1	2
269	Strambino	53	-	10	768	10	171	202	35	85
270	Susa	28	-	6	449	58	320	183	60	133
271	Tavagnasco	10	-	1	111	7	42	21	10	13
272	Torino	879	2	56	92.584	2.796	17.948	34.059	6.537	17.226
273	Torrazza Piemonte	14	-	2	311	13	49	55	10	43
274	Torre Canavese	6	-	-	64	1	13	18	5	10
275	Torre Pellice	51	-	2	422	8	118	106	50	44
276	Trana	27	-	1	347	11	106	123	21	49
277	Trausella	11	-	-	5	-	8	3	1	1
278	Traversella	24	-	4	24	-	26	4	8	7
279	Traves	-	-	-	63	2	8	19	6	3
280	Trofarello	72	-	2	1.105	32	171	375	51	162
281	Usseaux	10	-	-	17	1	10	4	9	4
282	Usseglio	12	-	-	9	26	10	2	5	2
283	Vaie	13	-	1	148	3	41	27	5	12
284	Val della Torre	42	-	-	349	11	79	112	23	31
285	Valgioie	7	-	-	67	3	19	31	2	4
286	Vallo Torinese	5	-	-	92	4	5	22	2	9
287	Valperga	43	-	-	466	3	97	74	14	19
288	Valprato Soana	9	-	-	9	-	5	7	-	2
289	Varisella	8	-	-	73	2	15	33	5	8
290	Vauda Canavese	11	-	-	145	-	49	44	12	15
292	Venaria Reale	56	1	1	3.780	105	774	1.139	179	633
291	Venaus	9	-	2	65	48	50	18	5	25
293	Verolengo	101	-	-	478	38	113	146	16	80
294	Verrua Savoia	84	-	4	93	12	30	33	8	16
295	Vestignè	27	-	-	84	2	21	27	3	16
296	Vialfrè	8	-	-	24	-	2	5	-	4
297	Vico Canavese	45	-	3	66	-	40	23	11	14
298	Vidracco	2	1	1	38	1	17	5	3	7
299	Vigone	275	-	3	557	10	138	200	27	46
300	Villafranca Piemonte	303	2	14	469	10	166	136	19	59
301	Villanova Canavese	20	-	-	128	4	31	21	6	11
302	Villarbasse	28	-	1	308	8	55	125	14	23
303	Villar Dora	15	-	1	270	7	41	53	7	30
304	Villareggia	40	-	-	98	1	29	21	4	12
305	Villar Focchiardo	21	-	15	210	12	71	61	11	38
306	Villar Pellice	64	-	-	137	2	26	28	12	15
307	Villar Perosa	11	-	6	679	11	94	115	29	28
308	Villastellone	87	-	1	689	8	82	172	22	74
309	Vinovo	115	-	4	1.876	20	352	562	78	214
310	Virle Piemonte	86	-	-	96	2	25	20	4	8
311	Vische	46	-	2	99	4	60	34	3	25
312	Vistrorio	2	-	-	40	4	19	9	5	4
313	Viù	54	-	-	70	19	63	26	15	20
314	Volpiano	69	3	5	1.611	102	334	429	51	311
315	Volvera	69	-	2	1.125	17	181	215	28	108
TOTALE		14.413	32	813	249.174	7.387	51.742	77.218	13.920	37.943

Tavola 5.5 segue - Popolazione residente attiva in condizione professionale per attività economica, sesso e Comune

COMUNI	Agricoltura, caccia, silvicoltura	Pesca, piscicoltura e servizi connessi	Estrazione di minerali	Attività manifatturiere	Produzione e distribuzione di energia	Costruzioni	Commercio, riparazione autoveicoli e beni di consumo	Alberghi e ristoranti	Trasporti, gazzinaggio e comunicazioni
FEMMINE									
001 Agliè	23	-	-	117	3	3	65	29	14
002 Airasca	15	-	-	197	3	8	82	46	12
003 Ala di Stura	24	-	-	9	-	1	12	11	6
004 Albiano d'Ivrea	36	-	1	90	-	3	39	17	12
005 Alice Superiore	8	-	-	23	-	1	11	5	3
006 Almese	13	-	-	369	8	6	108	23	6
007 Alpette	1	-	-	7	-	2	11	4	2
008 Alpignano	41	1	2	1.110	19	48	424	89	81
009 Andezeno	22	-	2	134	1	4	55	4	8
010 Andrate	16	-	-	25	-	-	9	3	3
011 Angrogna	27	-	1	26	-	-	2	6	-
012 Arignano	25	-	-	49	-	1	21	1	6
013 Avigliana	24	-	1	525	6	24	258	81	44
014 Azeglio	11	-	-	63	1	3	43	9	3
015 Bairo	16	-	-	45	-	-	20	8	2
016 Balangero	11	-	-	87	2	8	79	19	7
017 Baldissero Canavese	1	-	-	25	-	1	17	4	-
018 Baldissero Torinese	40	-	-	91	4	7	82	20	15
019 Balme	3	-	-	4	-	-	1	5	-
020 Banchette	6	-	-	143	2	3	88	38	12
021 Barbania	26	-	-	40	-	2	30	4	6
022 Bardonecchia	5	-	-	39	2	12	126	105	32
023 Barone Canavese	8	-	-	37	1	1	11	-	-
024 Beinasco	18	1	-	1.200	12	32	544	120	90
025 Bibiana	83	-	-	156	-	8	48	10	3
026 Bobbio Pellice	32	-	-	18	1	-	9	8	2
027 Bollengo	35	-	-	114	2	1	56	12	3
028 Borgaro Torinese	23	-	-	715	5	28	326	117	51
029 Borgiallo	7	-	-	20	-	1	8	6	-
030 Borgofranco d'Ivrea	20	-	-	157	1	5	97	45	12
031 Borgomasino	41	-	-	23	-	-	13	4	1
032 Borgone Susa	3	-	-	129	4	6	43	14	8
033 Bosconero	24	-	-	136	4	5	83	31	8
034 Brandizzo	8	-	-	452	6	18	179	33	25
035 Bricherasio	76	-	1	217	4	9	96	25	13
036 Brosso	10	-	-	16	-	-	13	7	-
037 Brozolo	15	-	-	18	-	-	6	2	4
038 Bruino	19	-	-	344	3	15	166	38	22
039 Brusasco	15	-	1	47	1	4	36	9	4
040 Bruzolo	7	-	-	79	2	-	17	11	9
041 Buriasso	60	-	-	52	-	-	36	10	1
042 Burolo	11	-	-	77	-	4	33	6	12
043 Busano	3	-	-	72	1	2	27	7	8
044 Bussoleno	32	-	1	199	8	17	154	51	76
045 Buttigliera Alta	15	-	-	324	6	24	224	50	33
046 Cafasse	17	-	-	187	4	11	98	28	10
047 Caluso	119	-	-	437	8	10	212	50	21
048 Cambiano	41	-	2	439	7	10	161	39	11
049 Campiglione-Fenile	52	-	-	95	-	1	24	4	3
050 Candia Canavese	11	-	-	75	-	1	32	13	5
051 Candiolo	22	-	1	272	5	12	104	26	24
052 Canischio	1	-	-	6	-	1	8	1	-
053 Cantalupa	20	-	-	91	-	-	31	6	5
054 Cantoira	13	-	-	11	-	-	12	5	3
055 Caprie	7	-	1	117	2	3	35	7	2
056 Caravino	13	1	-	55	-	2	17	8	5
057 Carema	11	-	-	30	-	2	24	13	1
058 Carignano	176	-	-	439	2	12	238	41	20
059 Carmagnola	328	-	4	1.245	6	68	638	179	87
060 Casalborgone	45	-	-	25	-	3	32	7	10
061 Cascinette d'Ivrea	5	-	-	76	-	-	27	11	2
062 Caselette	24	-	-	167	4	8	85	19	9
063 Caselle Torinese	77	-	-	826	7	43	431	106	85
064 Castagneto Po	18	-	-	40	-	5	32	6	6

Tavola 5.5 segue - Popolazione residente attiva in condizione professionale per attività economica, sesso e Comune

COMUNI	Agricoltura, caccia, silvicoltura	Pesca, piscicoltura e servizi connessi	Estrazione di minerali	Attività manifatturiere	Produzione e distribuzione di energia	Costruzioni	Commercio, riparazione autoveicoli e beni di consumo	Alberghi e ristoranti	Trasporti, gazzinaggio e comunicazioni	
FEMMINE										
065	Castagnole Piemonte	42	-	-	51	1	4	53	6	6
066	Castellamonte	74	-	1	400	3	18	229	69	57
067	Castelnuovo Nigra	14	-	-	15	-	1	8	4	4
068	Castiglione Torinese	60	-	1	166	10	24	172	26	36
069	Cavagnolo	11	-	-	133	-	4	62	23	12
070	Cavour	238	-	2	246	4	3	120	32	10
071	Cercenasco	16	-	-	84	-	1	31	11	2
072	Ceres	8	-	-	19	-	4	20	11	8
073	Ceresole Reale	7	1	-	1	-	1	5	6	2
074	Cesana Torinese	13	-	-	16	-	3	29	33	7
075	Chialamberto	7	-	-	4	-	-	9	8	-
076	Chianocco	15	-	-	61	1	2	30	17	8
077	Chiaverano	18	-	-	121	-	6	47	29	2
078	Chieri	167	-	1	2.147	12	55	756	138	87
079	Chiesanuova	1	-	-	6	-	-	4	1	-
080	Chiomonte	10	-	-	16	2	4	22	16	3
081	Chiusa di San Michele	3	-	-	101	1	1	40	11	5
082	Chivasso	163	-	-	1.210	29	43	681	208	142
083	Ciconio	4	-	-	13	-	-	9	3	1
084	Cintano	8	-	-	5	-	-	4	2	-
085	Cinzano	8	-	-	10	-	-	8	2	-
086	Ciriè	60	-	1	953	12	22	469	142	90
087	Claviere	-	-	-	2	-	-	13	16	-
088	Coassolo Torinese	26	-	1	34	-	-	28	12	5
089	Coazze	19	-	-	106	1	5	51	25	10
090	Collegno	36	-	-	2.593	45	103	1.317	241	233
091	Colleretto Castelnuovo	3	-	-	11	-	-	9	1	-
092	Colleretto Giacosa	11	-	-	29	-	1	12	8	4
093	Condove	42	-	-	173	2	6	97	23	10
094	Corio	36	-	-	108	-	4	72	25	6
095	Cossano Canavese	32	-	-	19	-	-	10	2	1
096	Cuceglio	1	1	-	54	-	1	22	9	3
097	Cumiana	90	-	-	200	4	12	134	38	23
098	Cuornè	31	2	-	434	5	19	247	53	22
099	Druento	24	-	1	458	10	12	232	40	26
100	Exilles	14	-	-	1	-	-	2	1	-
101	Favria	55	-	-	216	-	9	122	25	16
102	Feiletto	12	-	-	153	1	4	54	12	9
103	Fenestrelle	1	1	-	12	1	-	17	19	1
104	Fiano	9	-	-	106	2	14	82	12	11
105	Fiorano Canavese	3	-	-	19	2	-	19	4	3
106	Fogizzo	28	-	-	124	-	2	48	5	3
107	Forno Canavese	8	-	-	275	-	7	79	11	12
108	Frassinetto	21	-	-	1	-	-	5	4	-
109	Front	17	-	-	78	-	6	32	9	5
110	Frossasco	33	-	-	116	1	5	78	16	8
111	Garzigliana	26	-	-	24	-	2	8	4	1
112	Gassino Torinese	57	-	1	367	12	13	248	43	43
113	Germagnano	8	-	-	45	-	3	40	18	4
114	Giaglione	8	-	-	16	-	-	10	6	5
115	Giaveno	62	-	-	572	6	21	317	103	50
116	Givolotto	17	-	-	93	2	4	74	18	7
117	Gravere	3	-	-	8	1	2	13	10	2
118	Groscauallo	11	-	-	2	-	-	4	10	-
119	Grosso	6	-	-	32	2	-	19	8	1
120	Grugliasco	40	3	-	2.602	41	128	1.058	220	255
121	Ingria	-	-	-	2	-	-	2	2	-
122	Inverso Pinasca	2	-	1	46	-	-	5	8	2
123	Isolabella	20	-	-	13	-	-	7	-	1
124	Issiglio	5	-	-	13	-	1	5	4	1
125	Ivrea	33	-	3	1.180	19	49	589	209	89
126	La Cassa	4	-	-	62	1	3	28	4	3
127	La Loggia	52	-	2	417	1	10	187	22	21
128	Lanzo Torinese	21	1	1	122	1	4	119	42	22
129	Lauriano	12	1	-	58	1	-	34	12	8

Tavola 5.5 segue - Popolazione residente attiva in condizione professionale per attività economica, sesso e Comune

COMUNI	Agricoltura, caccia, silvicoltura	Pesca, piscicoltura e servizi connessi	Estrazione di minerali	Attività manifatturiere	Produzione e distribuzione di energia	Costruzioni	Commercio, riparazione autoveicoli e beni di consumo	Alberghi e ristoranti	Trasporti, magazzinaggio e comunicazioni
FEMMINE									
130 Leini	82	1	2	835	13	29	348	84	56
131 Lemie	13	-	-	2	-	-	2	6	2
132 Lessolo	12	-	-	129	1	9	60	10	5
133 Levone	5	-	-	20	-	-	10	-	1
134 Locana	33	1	-	54	5	2	38	25	15
135 Lombardore	8	-	-	85	-	-	34	15	1
136 Lombriasco	13	-	2	28	-	4	18	8	6
137 Loranzè	6	-	-	59	-	2	31	14	5
138 Lugnacco	3	-	-	27	1	-	7	2	1
139 Lusema San Giovanni	29	1	1	475	1	7	162	50	22
140 Lusermetta	6	-	-	44	1	1	7	4	-
141 Lusigliè	3	-	-	30	-	3	10	3	-
142 Macello	55	-	-	33	1	5	22	7	2
143 Maglione	47	-	-	10	1	-	13	1	1
144 Marentino	25	-	-	40	-	5	17	3	4
145 Massello	4	-	-	1	-	-	-	1	-
146 Mathi	8	1	1	225	-	8	86	24	10
147 Mattie	3	-	-	10	-	-	15	4	4
148 Mazzè	67	-	-	241	2	8	58	27	9
149 Meana di Susa	7	-	2	21	-	1	16	-	4
150 Mercenasco	7	-	-	64	3	3	31	13	2
151 Meugliano	5	-	-	5	-	-	-	1	-
152 Mezenile	15	-	-	40	-	1	14	6	8
153 Mombello di Torino	8	-	-	20	-	-	7	2	3
154 Mompantero	4	-	-	16	1	-	14	10	3
155 Monastero di Lanzo	17	-	-	11	-	-	9	11	2
156 Moncalieri	213	-	5	2.700	36	114	1.734	346	317
157 Moncenisio	2	-	-	1	-	-	-	1	-
158 Montaldo Torinese	21	-	-	21	-	2	11	3	1
159 Montalenghe	3	-	-	33	2	1	25	13	3
160 Montalto Dora	5	-	-	208	1	4	105	33	9
161 Montanaro	49	-	-	315	8	3	129	32	17
162 Monte da Po	10	-	-	37	-	1	17	5	3
163 Moriondo Torinese	15	-	-	43	1	2	16	3	-
164 Nichelino	87	-	-	2.680	21	106	1.218	286	164
165 Noasca	11	-	-	5	1	1	5	6	1
166 Nole	26	-	2	311	4	8	169	37	32
167 Normaglio	1	-	-	12	-	1	13	3	-
168 None	45	-	2	592	4	19	185	59	30
169 Novalesa	23	-	-	10	-	-	2	18	3
170 Oglianico	9	-	-	75	2	2	35	3	1
171 Orbassano	43	-	1	1.315	9	30	538	198	64
172 Orio Canavese	2	-	-	39	-	2	15	6	1
173 Osasco	18	-	-	38	-	2	28	7	3
174 Osasio	20	-	-	30	-	1	11	1	4
175 Oulx	10	-	-	21	1	8	90	43	22
176 Ozegna	12	-	-	84	3	1	48	10	3
177 Palazzo Canavese	14	-	-	42	1	-	16	6	1
178 Pancalieri	33	-	-	58	-	2	30	8	5
179 Parella	5	-	-	25	-	-	8	3	5
180 Pavarolo	27	-	-	32	1	4	24	6	3
181 Pavone Canavese	25	-	-	270	1	9	86	28	16
182 Pecco	1	-	-	13	-	1	6	1	1
183 Pecetto Torinese	50	-	1	98	3	2	86	20	13
184 Perosa Argentina	4	-	-	263	1	3	82	36	6
185 Perosa Canavese	9	-	-	35	-	2	7	-	3
186 Perrero	8	-	-	35	1	1	12	12	3
187 Pertusio	13	-	-	27	-	1	12	2	5
188 Pessinetto	1	-	-	36	-	1	21	11	4
189 Pianezza	28	-	1	669	21	34	328	61	54
190 Pinasca	12	-	-	141	-	6	50	20	12
191 Pinerolo	185	-	19	1.407	27	45	839	222	114
192 Pino Torinese	29	-	-	255	6	10	246	38	26
193 Piobesi Torinese	63	-	-	204	4	5	58	15	10
194 Piossasco	57	-	1	1.095	8	14	329	129	56

Tavola 5.5 segue - Popolazione residente attiva in condizione professionale per attività economica, sesso e Comune

COMUNI	Agricoltura, caccia, silvicoltura	Pesca, piscicoltura e servizi connessi	Estrazione di minerali	Attività manifatturiere	Produzione e distribuzione di energia	Costruzioni	Commercio, riparazione autoveicoli e beni di consumo	Alberghi e ristoranti	Trasporti, magazzinaggio e comunicazioni	
FEMMINE										
195	Piscina	57	-	-	148	-	7	71	16	16
196	Piverone	34	-	-	64	-	1	25	10	3
197	Poirino	189	-	1	476	9	18	232	47	33
198	Pomaretto	2	1	-	39	-	2	43	12	1
199	Pont-Canavese	19	-	-	211	1	4	83	33	15
200	Porte	1	-	2	43	-	3	25	11	1
201	Pragelato	3	-	-	7	-	-	14	12	1
202	Prail	13	-	2	5	-	-	12	3	-
203	Pralormo	45	-	-	80	2	2	25	13	4
204	Pramollo	4	-	-	3	-	-	4	-	-
205	Prarostino	26	-	-	35	1	2	19	3	2
206	Prascorsano	15	-	-	17	-	-	13	6	1
207	Pratiglione	4	-	-	38	-	3	11	-	5
208	Quagliuzzo	1	-	-	18	-	2	10	4	-
209	Quassolo	2	-	-	14	-	-	17	13	6
210	Quincinetto	14	-	-	53	-	6	19	21	2
211	Reano	3	-	-	61	-	3	31	11	4
212	Ribordone	5	-	-	1	2	-	1	2	2
213	Rivalba	22	-	-	28	1	-	15	15	2
214	Rivalta di Torino	33	-	3	1.039	14	34	474	128	62
215	Riva presso Chieri	84	1	-	224	2	9	92	25	14
216	Rivara	20	-	-	133	2	8	45	13	13
217	Rivarolo Canavese	87	-	-	640	7	15	315	64	58
218	Rivarossa	10	-	-	48	4	3	33	9	3
219	Rivoli	58	-	1	3.114	48	96	1.513	269	203
220	Robassomero	13	1	1	146	1	6	109	19	12
221	Rocca Canavese	24	-	-	57	-	3	19	14	11
222	Roletto	22	-	-	96	-	-	49	9	6
223	Romano Canavese	18	-	-	171	3	15	62	38	7
224	Ronco Canavese	3	-	-	8	-	-	11	8	1
225	Rondissone	35	-	-	107	-	4	31	15	4
226	Rorà	5	-	-	10	-	-	5	7	3
228	Rosta	8	-	-	173	1	6	128	16	11
227	Roure	4	-	-	37	1	2	25	18	1
229	Rubiana	3	-	-	65	2	4	43	14	6
230	Rueglio	16	-	-	37	-	-	12	7	6
231	Salassa	5	-	-	118	1	7	39	11	4
232	Salbertrand	8	-	3	2	-	3	5	4	4
233	Salerano Canavese	-	-	-	30	2	-	15	8	1
234	Salza di Pinerolo	3	-	-	1	-	-	1	-	-
235	Samone	4	-	-	99	1	2	30	21	2
236	San Benigno Canavese	26	-	-	317	3	7	134	37	33
237	San Carlo Canavese	35	-	-	157	1	9	98	29	11
238	San Colombano Belmonte	12	-	-	17	-	-	13	2	1
239	San Didero	1	-	-	22	-	-	4	2	1
240	San Francesco al Campo	31	-	-	216	4	6	84	15	12
241	Sangano	8	-	-	156	5	4	111	12	11
242	San Germano Chisone	17	-	-	41	-	1	36	16	5
243	San Gillio	20	-	-	141	5	7	88	14	11
244	San Giorgio Canavese	24	-	-	120	-	3	59	14	13
245	San Giorio di Susa	8	-	-	35	-	-	23	5	2
246	San Giusto Canavese	17	-	-	191	1	4	64	15	12
247	San Martino Canavese	19	-	-	54	-	-	11	10	3
248	San Maurizio Canavese	35	-	1	336	6	6	185	57	42
249	San Mauro Torinese	41	-	-	785	29	41	543	84	101
250	San Pietro Val Lemina	21	-	-	33	2	1	44	7	3
251	San Ponso	4	-	-	21	-	-	5	3	-
252	San Raffaele Cimena	28	-	-	105	4	7	63	21	8
253	San Sebastiano da Po	51	-	2	53	1	6	31	18	7
254	San Secondo di Pinerolo	44	-	1	125	2	6	112	27	14
255	Sant'Ambrogio di Torino	18	-	-	242	-	9	84	22	13
256	Sant'Antonino di Susa	15	-	-	272	6	10	100	31	18
257	Santena	101	-	-	688	4	22	252	54	29
258	Sauze di Cesana	8	-	-	1	-	-	2	2	1
259	Sauze d'Oulx	6	-	-	13	-	1	43	39	3

Tavola 5.5 segue - Popolazione residente attiva in condizione professionale per attività economica, sesso e Comune

COMUNI	Agricoltura, caccia, silvicoltura	Pesca, piscicoltura e servizi connessi	Estrazione di minerali	Attività manifatturiere	Produzione e distribuzione di energia	Costruzioni	Commercio, riparazione autoveicoli e beni di consumo	Alberghi e ristoranti	Trasporti, magazzinaggio e comunicazioni
FEMMINE									
260 Scalenghe	85	-	-	141	1	5	77	18	13
261 Scarmagno	4	-	-	59	-	3	20	11	2
262 Sciolze	2	-	-	60	3	6	46	6	4
263 Sestriere	3	-	-	10	-	1	33	26	5
264 Settimo Rottaro	11	-	-	21	1	3	16	5	-
265 Settimo Torinese	85	-	-	3.160	42	90	1.283	359	214
266 Settimo Vittone	74	-	-	59	2	7	35	29	9
267 Sparone	27	-	-	72	-	1	29	19	7
268 Strambinello	2	-	-	13	-	-	9	1	3
269 Strambino	37	-	-	443	2	7	137	61	20
270 Susa	13	-	1	137	8	7	167	119	39
271 Tavagnasco	18	-	-	33	-	3	18	13	4
272 Torino	400	1	14	33.812	1.072	1.587	24.741	5.469	5.407
273 Torrazza Piemonte	16	-	-	130	2	4	53	15	15
274 Torre Canavese	3	-	-	21	-	3	18	3	3
275 Torre Pellice	23	-	-	143	1	6	91	63	8
276 Trana	16	-	1	133	-	2	93	29	14
277 Trausella	1	-	-	3	-	1	3	1	2
278 Traversella	24	-	-	10	-	2	9	9	1
279 Traves	3	-	-	7	-	-	11	7	2
280 Trofarello	38	-	1	501	9	12	238	45	38
281 Usseaux	7	-	-	3	-	-	3	8	-
282 Usseglio	17	-	-	-	-	-	8	5	2
283 Vaie	9	-	-	82	-	1	19	7	3
284 Val della Torre	32	-	-	152	7	10	81	20	11
285 Valgioie	2	-	-	18	-	1	13	5	3
286 Vallo Torinese	2	-	-	32	-	-	13	9	3
287 Valperga	51	-	-	183	3	6	81	19	10
288 Valprato Soana	4	-	-	3	-	1	5	2	1
289 Varisella	4	-	-	34	1	1	20	2	1
290 Vauda Canavese	15	-	-	57	-	1	28	13	4
292 Venaria Reale	19	-	1	1.725	30	56	933	218	163
291 Venaus	14	-	1	21	1	2	25	14	3
293 Verolengo	82	-	-	176	4	13	93	28	21
294 Verrua Savoia	65	-	-	35	-	3	25	9	5
295 Vestignè	22	-	-	44	-	1	21	13	3
296 Vialfrè	6	-	-	15	-	-	5	1	3
297 Vico Canavese	30	-	-	23	-	1	14	17	8
298 Vidracco	-	-	-	18	1	-	5	2	4
299 Vigone	130	-	-	219	1	6	145	28	12
300 Villafranca Piemonte	163	2	-	174	-	4	126	20	14
301 Villanova Canavese	14	-	-	52	3	2	29	8	1
302 Villarbasse	16	-	-	123	1	8	76	16	8
303 Villar Dora	8	-	-	123	5	-	42	9	9
304 Villareggia	25	-	-	48	-	1	18	2	3
305 Villar Focchiardo	12	-	2	98	2	3	51	9	8
306 Villar Pellice	30	-	-	60	1	1	24	11	3
307 Villar Perosa	8	-	2	244	2	5	113	63	10
308 Villastellone	38	-	1	362	2	8	118	28	19
309 Vinovo	45	-	-	916	8	38	397	82	64
310 Virle Piemonte	28	-	-	48	-	3	24	2	2
311 Vische	51	-	-	56	1	1	32	9	5
312 Vistrorio	1	-	-	18	-	1	12	4	1
313 Viù	45	-	-	6	1	4	38	22	6
314 Volpiano	48	-	1	772	18	19	276	86	81
315 Volvera	41	-	-	521	4	11	165	53	34
TOTALE	9.000	23	116	102.293	2.007	4.073	58.189	14.567	10.779

Tavola 5.5 segue - Popolazione residente attiva in condizione professionale per attività economica, sesso e Comune

COMUNI	Agricoltura, caccia, silvicoltura	Pesca, piscicoltura e servizi connessi	Estrazione di minerali	Attività manifatturiere	Produzione e distribuzione di energia	Costruzioni	Commercio, riparazione autoveicoli e beni di consumo	Alberghi e ristoranti	Trasporti, magazzinaggio e comunicazioni
TOTALE									
001 Agliè	68	-	-	342	5	50	160	47	41
002 Airasca	54	-	-	669	7	89	226	72	63
003 Ala di Stura	40	-	-	37	17	28	24	24	21
004 Albiano d'Ivrea	79	-	2	258	-	58	102	31	51
005 Alice Superiore	12	-	-	73	-	21	22	10	19
006 Almese	50	-	-	1.027	35	157	278	45	62
007 Alpette	2	-	-	33	1	10	20	6	10
008 Alpignano	99	1	4	3.391	57	517	981	169	351
009 Andezeno	64	-	2	344	4	64	131	11	32
010 Andrate	27	-	-	63	3	14	16	6	8
011 Angrogna	85	-	3	102	2	19	13	10	4
012 Arignano	79	-	-	139	6	18	46	2	14
013 Avigliana	53	-	3	1.699	39	259	610	166	199
014 Azeglio	37	-	2	156	5	55	89	14	17
015 Bairo	46	-	-	118	-	24	43	10	7
016 Balangero	31	-	21	434	11	70	174	31	59
017 Baldissero Canavese	5	-	-	77	2	11	34	8	7
018 Baldissero Torinese	108	-	2	301	16	94	199	40	54
019 Balme	7	-	-	12	1	3	4	10	-
020 Banchette	12	-	-	422	9	73	198	61	49
021 Barbania	54	-	-	205	5	36	71	7	14
022 Bardonecchia	15	-	-	106	16	203	238	210	168
023 Barone Canavese	22	-	-	108	1	10	31	1	2
024 Beinasco	59	1	2	3.955	54	382	1.182	219	435
025 Bibiana	222	-	5	461	7	95	121	24	32
026 Bobbio Pellice	74	-	1	60	1	9	28	16	6
027 Bollengo	82	-	-	308	9	76	148	16	24
028 Borgaro Torinese	70	-	4	2.220	39	277	774	199	305
029 Borgiallo	15	-	-	73	-	18	21	12	1
030 Borgofranco d'Ivrea	43	-	3	585	9	119	210	68	45
031 Borgomasino	102	-	1	90	2	14	33	6	6
032 Borgone Susa	12	-	2	380	18	71	89	30	50
033 Bosconero	60	-	-	489	11	115	195	45	47
034 Brandizzo	23	-	4	1.509	30	243	373	60	129
035 Bricherasio	198	-	4	664	19	122	228	41	80
036 Brosso	25	-	-	70	-	11	30	14	4
037 Brozolo	31	-	1	48	-	7	21	3	15
038 Bruino	49	-	-	1.238	12	187	412	63	95
039 Brusasco	41	-	2	206	3	65	101	20	34
040 Bruzolo	20	-	3	219	10	32	39	21	61
041 Buriasco	170	-	-	210	7	29	65	15	20
042 Burolo	22	-	-	213	6	35	92	13	31
043 Busano	8	1	-	271	3	34	54	13	21
044 Bussoleno	69	-	3	669	72	182	299	84	434
045 Buttigliera Alta	40	-	-	1.065	25	171	572	89	119
046 Cafasse	41	-	3	614	31	101	219	46	56
047 Caluso	270	-	1	1.244	34	245	456	102	120
048 Cambiano	105	-	3	1.222	21	152	376	62	97
049 Campiglione-Fenile	133	-	-	242	6	43	47	4	20
050 Candia Canavese	27	-	-	209	5	34	75	21	23
051 Candiolo	70	-	2	855	11	131	249	54	177
052 Canischio	5	-	-	32	-	5	17	3	3
053 Cantalupa	47	-	1	307	2	68	89	12	17
054 Cantoira	25	1	4	41	4	16	27	14	9
055 Caprie	20	-	15	362	9	47	69	12	24
056 Caravino	29	1	2	176	2	48	48	14	13
057 Carema	30	-	-	96	16	40	47	18	7
058 Carignano	499	1	33	1.444	16	184	577	71	98
059 Carmagnola	954	-	30	4.606	60	762	1.464	289	458
060 Casalborgone	107	-	2	161	6	35	68	19	49
061 Cascinette d'Ivrea	10	-	-	246	4	42	68	24	13
062 Caselette	60	-	-	530	10	84	200	40	31
063 Caselle Torinese	220	-	3	2.493	45	453	909	190	376
064 Castagneto Po	36	-	-	156	16	45	86	20	19

Tavola 5.5 segue - Popolazione residente attiva in condizione professionale per attività economica, sesso e Comune

COMUNI	Agricoltura, caccia, silvicoltura	Pesca, piscicoltura e servizi connessi	Estrazione di minerali	Attività manifatturiere	Produzione e distribuzione di energia	Costruzioni	Commercio, riparazione autoveicoli e beni di consumo	Alberghi e ristoranti	Trasporti, magazzinaggio e comunicazioni
TOTALE									
065 Castagnole Piemonte	150	-	-	162	9	41	180	14	34
066 Castellamonte	142	-	3	1.358	16	322	488	114	170
067 Castelnuovo Nigra	33	-	-	52	1	11	13	10	11
068 Castiglione Torinese	126	-	7	587	44	174	423	52	105
069 Cavagnolo	27	-	2	403	8	104	115	38	55
070 Cavour	692	-	13	750	24	129	293	55	80
071 Cercenasco	72	-	1	290	3	59	75	20	19
072 Ceres	19	-	3	79	11	34	50	23	28
073 Ceresole Reale	9	1	-	3	21	3	12	8	2
074 Cesana Torinese	30	-	-	34	1	84	63	67	26
075 Chialamberto	24	-	-	24	-	19	16	13	2
076 Chianocco	22	-	-	215	20	56	59	26	52
077 Chiaverano	28	-	-	321	2	93	138	46	30
078 Chieri	480	1	5	5.981	76	1.096	1.779	277	467
079 Chiesanuova	4	-	-	17	-	7	10	2	3
080 Chiomonte	15	-	1	56	25	49	47	27	46
081 Chiusa di San Michele	8	-	2	276	12	39	91	21	31
082 Chivasso	347	-	1	4.064	286	624	1.422	347	771
083 Ciconio	6	-	-	48	2	10	30	9	4
084 Cintano	17	-	-	22	1	6	11	4	4
085 Cinzano	20	-	-	32	-	8	22	6	3
086 Ciriè	161	-	9	3.305	76	439	1.077	268	366
087 Claviere	-	-	-	6	-	19	17	38	1
088 Coassolo Torinese	62	1	5	163	2	46	61	20	22
089 Coazze	45	-	2	402	4	94	117	45	34
090 Collegno	109	-	5	8.504	179	1.004	3.036	474	1.042
091 Colleretto Castelnuovo	11	-	-	32	1	7	26	3	3
092 Colleretto Giacosa	20	-	-	83	1	22	23	10	13
093 Condove	109	-	3	597	23	102	184	39	61
094 Corio	68	-	3	460	4	79	171	46	33
095 Cossano Canavese	57	-	-	68	1	16	30	3	6
096 Cuceglio	9	1	-	144	1	35	46	12	12
097 Cumiana	215	-	1	847	22	167	316	76	116
098 Cuorgnè	63	3	4	1.735	41	361	553	91	116
099 Druento	87	-	4	1.299	44	233	555	80	139
100 Exilles	15	-	-	8	4	8	7	2	10
101 Favria	126	-	-	838	9	138	242	49	63
102 Feletto	28	-	1	519	8	62	113	21	37
103 Fenestrelle	17	1	-	54	3	14	35	31	5
104 Fiano	28	1	-	379	11	89	184	22	40
105 Fiorano Canavese	7	-	-	69	6	26	43	7	9
106 Foglizzo	59	-	-	390	6	54	124	10	28
107 Forno Canavese	15	-	-	999	2	78	167	23	42
108 Frassinetto	49	-	-	21	-	12	11	10	1
109 Front	34	-	-	244	4	65	93	18	21
110 Frossasco	89	-	1	421	7	92	182	33	43
111 Garzigliana	66	-	-	81	2	19	22	5	4
112 Gassino Torinese	137	-	2	1.322	55	301	567	96	199
113 Germagnano	9	-	1	196	15	46	68	25	23
114 Giaglione	15	-	-	46	35	27	15	10	30
115 Giaveno	174	-	4	1.901	28	409	780	181	228
116 Givoletto	29	-	-	289	7	61	181	30	32
117 Gravere	8	-	-	35	13	39	39	19	29
118 Groscavallo	35	-	-	16	-	8	10	14	1
119 Grosso	13	-	-	171	3	13	33	12	8
120 Grugliasco	108	3	5	8.371	145	1.012	2.457	415	1.084
121 Ingria	3	-	-	9	2	2	2	2	-
122 Inverso Pinasca	4	-	4	160	1	13	14	12	9
123 Isolabella	47	-	-	46	1	6	14	-	3
124 Issiglio	20	-	2	38	1	10	18	7	8
125 Ivrea	86	-	10	3.586	80	552	1.371	397	394
126 La Cassa	14	-	-	209	4	31	57	8	10
127 La Loggia	106	-	23	1.302	23	178	439	44	138
128 Lanzo Torinese	50	2	19	630	23	171	273	76	85
129 Lauriano	27	1	2	175	5	33	65	19	39

Tavola 5.5 segue - Popolazione residente attiva in condizione professionale per attività economica, sesso e Comune

COMUNI	Agricoltura, caccia, silvicoltura	Pesca, piscicoltura e servizi connessi	Estrazione minerali	Attività manifatturiere	Produzione e distribuzione di energia	Costruzioni	Commercio, riparazione autoveicoli e beni di consumo	Alberghi e ristoranti	Trasporti, magazzinaggio e comunicazioni
TOTALE									
130 Leini	218	1	7	2.485	49	367	876	134	285
131 Lemie	27	-	-	15	16	4	11	10	2
132 Lessolo	27	-	2	356	9	106	125	24	28
133 Levone	5	-	-	72	2	5	22	1	6
134 Locana	61	2	-	181	192	60	65	31	33
135 Lombardore	23	-	-	267	4	36	97	21	34
136 Lombriasco	41	-	6	142	-	27	45	16	24
137 Loranze	11	1	-	201	4	28	58	19	16
138 Lugnacco	8	-	-	67	2	9	15	10	3
139 Lusema San Giovanni	102	1	31	1.410	14	196	336	106	137
140 Lusemetta	21	-	3	102	2	19	19	6	4
141 Lusigliè	12	-	1	90	-	-	12	6	9
142 Macello	144	-	-	144	11	58	49	9	6
143 Maglione	89	-	-	39	3	10	25	4	5
144 Marentino	59	-	-	113	5	44	52	7	17
145 Massello	4	-	3	10	-	-	1	1	-
146 Mathi	23	1	9	818	13	98	192	43	57
147 Mattie	6	1	1	57	2	13	22	9	30
148 Mazzè	137	-	1	674	19	146	136	48	65
149 Meana di Susa	15	-	4	89	6	40	31	6	27
150 Mercenasco	20	-	-	160	7	33	91	26	19
151 Meugliano	14	-	-	14	-	4	3	2	-
152 Mezzenile	34	-	-	140	2	38	27	11	24
153 Mombello di Torino	28	-	-	55	1	6	20	2	6
154 Mompantero	8	-	-	63	15	14	27	15	23
155 Monastero di Lanzo	31	-	-	70	4	7	19	16	6
156 Moncalier	572	-	16	9.364	259	1.355	4.222	723	1.490
157 Moncenisio	2	-	-	1	4	-	1	2	-
158 Montaldo Torinese	47	-	-	53	2	27	26	4	5
159 Montalenghe	15	-	-	123	4	28	57	16	26
160 Montalto Dora	16	-	1	638	8	116	225	60	61
161 Montanaro	108	-	2	976	23	227	267	55	109
162 Monte da Po	24	-	-	121	4	32	41	13	13
163 Moriondo Torinese	47	-	-	118	6	32	34	7	9
164 Nichelino	236	-	10	9.560	106	1.178	2.699	525	1.083
165 Noasca	17	-	-	20	17	6	7	10	6
166 Nole	53	-	11	1.065	26	214	404	60	168
167 Normaglio	4	-	-	58	-	31	19	6	1
168 None	159	-	2	1.745	26	232	451	115	178
169 Novalesa	32	-	-	51	11	15	7	19	21
170 Ogliasco	27	-	-	236	6	31	73	5	9
171 Orbassano	131	-	3	4.241	31	468	1.236	332	452
172 Orio Canavese	15	-	-	129	2	25	35	10	13
173 Osasco	64	-	1	150	7	20	65	8	19
174 Osasio	75	-	-	90	-	20	31	6	12
175 Oulx	29	-	1	84	23	140	172	80	109
176 Ozegna	33	1	-	256	4	41	83	15	19
177 Palazzo Canavese	22	-	3	128	4	21	43	10	5
178 Pancalieri	131	-	3	245	5	39	75	14	22
179 Parella	6	-	-	87	1	18	18	6	9
180 Pavarolo	53	-	-	91	3	36	69	13	10
181 Pavone Canavese	51	-	1	818	10	159	217	55	67
182 Pecco	1	-	-	36	-	7	12	1	5
183 Pecetto Torinese	128	-	2	369	14	58	231	52	38
184 Perosa Argentina	26	-	39	783	8	86	167	59	47
185 Perosa Canavese	25	-	-	74	1	17	22	-	9
186 Perrero	12	-	39	131	4	14	26	15	15
187 Pertusio	26	-	-	111	1	19	29	4	15
188 Pessinetto	3	-	1	112	1	20	38	17	10
189 Pianezza	102	-	4	2.109	65	384	759	115	200
190 Pinasca	31	-	19	567	1	72	104	29	39
191 Pinerolo	440	1	52	5.102	134	843	1.903	409	609
192 Pino Torinese	98	-	1	919	31	146	636	71	114
193 Piobesi Torinese	163	-	1	644	10	67	128	23	45
194 Piossasco	163	-	2	3.675	33	302	717	206	229

Tavola 5.5 segue - Popolazione residente attiva in condizione professionale per attività economica, sesso e Comune

COMUNI	Agricoltura, caccia, silvicoltura	Pesca, piscicoltura e servizi connessi	Estrazione di minerali	Attività manifatturiere	Produzione e distribuzione di energia	Costruzioni	Commercio, riparazione autoveicoli e beni di consumo	Alberghi e ristoranti	Trasporti, magazzinaggio e comunicazioni	
TOTALE										
195	Piscina	129	-	-	562	5	52	166	33	91
196	Piverone	86	-	-	180	1	24	64	25	9
197	Poirino	541	-	7	1.551	38	254	576	93	169
198	Pomaretto	10	1	23	181	4	22	63	20	13
199	Pont-Canavese	33	5	-	697	36	88	147	48	60
200	Porte	6	-	7	145	4	38	58	21	6
201	Pragelato	10	-	-	26	-	16	29	30	9
202	Prali	18	-	20	28	-	7	18	8	5
203	Prairio	130	1	-	231	5	54	60	20	43
204	Pramollo	8	-	-	53	-	6	6	-	4
205	Prarostino	62	-	1	129	7	50	58	7	16
206	Prascorsano	24	-	-	89	3	25	26	7	7
207	Pratiglione	7	-	-	137	-	15	25	1	9
208	Quagliuzzo	1	-	1	62	-	8	19	6	9
209	Quassolo	4	-	-	52	2	17	33	18	13
210	Quincinetto	26	-	-	155	14	98	42	36	18
211	Reano	12	-	-	211	7	41	81	18	16
212	Ribordone	6	-	-	7	2	4	1	3	3
213	Rivalba	61	-	1	99	6	36	51	23	20
214	Rivalta di Torino	91	-	7	3.374	59	396	1.097	215	299
215	Riva presso Chieri	228	1	1	669	7	105	209	38	45
216	Rivara	44	-	-	493	5	66	101	26	41
217	Rivarolo Canavese	226	-	3	2.113	37	304	675	131	254
218	Rivarossa	28	-	-	181	12	27	81	17	21
219	Rivoli	213	-	7	10.413	202	1.360	3.316	527	962
220	Robassomero	47	1	3	514	8	101	251	34	45
221	Rocca Canavese	47	-	-	204	4	44	52	24	27
222	Roletto	46	-	2	338	8	46	113	16	24
223	Romano Canavese	43	-	-	442	12	143	172	73	47
224	Ronco Canavese	17	2	-	30	1	20	18	12	5
225	Rondissone	67	-	4	350	12	59	75	24	44
226	Rorà	27	-	10	20	1	7	11	11	7
228	Rosta	19	-	-	588	8	109	326	30	56
227	Roure	9	2	4	184	4	40	40	31	7
229	Rubiana	4	-	-	233	12	48	98	30	29
230	Rueglio	42	-	1	109	-	23	23	8	11
231	Salassa	9	-	-	358	3	44	73	16	14
232	Salbertrand	12	-	9	17	4	26	13	7	36
233	Salerano Canavese	3	-	-	87	2	24	28	13	8
234	Salza di Pinerolo	6	-	8	3	-	1	3	4	1
235	Samone	8	-	-	267	9	53	75	43	27
236	San Benigno Canavese	67	-	2	1.022	40	155	316	54	122
237	San Carlo Canavese	74	-	3	610	3	111	231	42	56
238	San Colombano Belmonte	14	-	-	55	-	12	31	3	7
239	San Didero	6	-	-	71	5	12	8	5	5
240	San Francesco al Campo	86	-	-	636	11	172	255	30	75
241	Sangano	29	-	1	542	16	86	274	29	49
242	San Germano Chisone	40	-	7	247	4	40	78	29	23
243	San Gillio	43	-	-	465	13	73	178	26	39
244	San Giorgio Canavese	62	-	-	391	4	47	118	31	50
245	San Giorio di Susa	15	-	1	115	6	26	47	11	27
246	San Giusto Canavese	52	-	-	520	10	105	156	23	56
247	San Martino Canavese	37	-	-	125	1	33	28	12	7
248	San Maurizio Canavese	92	-	1	1.088	22	155	426	101	174
249	San Mauro Torinese	115	-	2	2.622	127	452	1.297	175	440
250	San Pietro Val Lemina	43	-	-	170	5	43	99	15	13
251	San Ponso	5	-	-	54	-	2	13	4	5
252	San Raffaele Cimena	65	-	-	343	24	76	153	34	46
253	San Sebastiano da Po	88	-	4	216	13	61	84	24	43
254	San Secondo di Pinerolo	108	-	5	448	13	122	278	43	49
255	Sant'Ambrogio di Torino	33	-	1	763	23	130	229	56	61
256	Sant'Antonino di Susa	29	-	1	768	15	147	205	62	81
257	Santena	261	-	-	2.153	28	313	633	110	204
258	Sauze di Cesana	20	-	-	4	-	9	8	4	4
259	Sauze d'Oulx	18	-	-	42	1	70	75	94	28

Tavola 5.5 segue - Popolazione residente attiva in condizione professionale per attività economica, sesso e Comune

COMUNI	Agricoltura, caccia, silvicoltura	Pesca, piscicoltura e servizi connessi	Estrazione di minerali	Attività manifatturiere	Produzione e distribuzione di energia	Costruzioni	Commercio, riparazione autoveicoli e beni di consumo	Alberghi e ristoranti	Trasporti, magazzinaggio e comunicazioni
TOTALE									
260 Scalenghe	268	-	-	441	6	57	178	32	54
261 Scarmagno	7	-	1	157	-	27	41	20	10
262 Sciolze	11	-	-	180	9	63	116	16	29
263 Sestriere	6	-	1	36	-	33	62	71	28
264 Settimo Rottaro	19	-	-	79	2	22	32	6	6
265 Settimo Torinese	210	-	1	10.452	161	1.355	2.652	587	1.024
266 Settimo Vittone	136	-	1	214	24	99	74	40	23
267 Sparone	61	-	-	256	12	32	45	28	22
268 Strambinello	3	-	-	35	6	5	16	2	5
269 Strambino	90	-	10	1.211	12	178	339	96	105
270 Susa	41	-	7	586	66	327	350	179	172
271 Tavagnasco	28	-	1	144	7	45	39	23	17
272 Torino	1.279	3	70	126.396	3.868	19.535	58.800	12.006	22.633
273 Torrazza Piemonte	30	-	2	441	15	53	108	25	58
274 Torre Canavese	9	-	-	85	1	16	36	8	13
275 Torre Pellice	74	-	2	565	9	124	197	113	52
276 Trana	43	-	2	480	11	108	216	50	63
277 Trausella	12	-	-	8	-	9	6	2	3
278 Traversella	48	-	4	34	-	28	13	17	8
279 Traves	3	-	-	70	2	8	30	13	5
280 Trofarello	110	-	3	1.606	41	183	613	96	200
281 Usseaux	17	-	-	20	1	10	7	17	4
282 Usseglio	29	-	-	9	26	10	10	10	4
283 Vaie	22	-	1	230	3	42	46	12	15
284 Val della Torre	74	-	-	501	18	89	193	43	42
285 Valgioie	9	-	-	85	3	20	44	7	7
286 Vallo Torinese	7	-	-	124	4	5	35	11	12
287 Valperga	94	-	-	649	6	103	155	33	29
288 Valprato Soana	13	-	-	12	-	6	12	2	3
289 Varisella	12	-	-	107	3	16	53	7	9
290 Vauda Canavese	26	-	-	202	-	50	72	25	19
292 Venaria Reale	75	1	2	5.505	135	830	2.072	397	796
291 Venaus	23	-	3	86	49	52	43	19	28
293 Verolengo	183	-	-	654	42	126	239	44	101
294 Verrua Savoia	149	-	4	128	12	33	58	17	21
295 Vestignè	49	-	-	128	2	22	48	16	19
296 Vialfrè	14	-	-	39	-	2	10	1	7
297 Vico Canavese	75	-	3	89	-	41	37	28	22
298 Vidracco	2	1	1	56	2	17	10	5	11
299 Vigone	405	-	3	776	11	144	345	55	58
300 Villafranca Piemonte	466	4	14	643	10	170	262	39	73
301 Villanova Canavese	34	-	-	180	7	33	50	14	12
302 Villarbasse	44	-	1	431	9	63	201	30	31
303 Villar Dora	23	-	1	393	12	41	95	16	39
304 Villareggia	65	-	-	146	1	30	39	6	15
305 Villar Focchiardo	33	-	17	308	14	74	112	20	46
306 Villar Pellice	94	-	-	197	3	27	52	23	18
307 Villar Perosa	19	-	8	923	13	99	228	92	38
308 Villastellone	125	-	2	1.051	10	90	290	50	93
309 Vinovo	160	-	4	2.792	28	390	959	160	278
310 Virle Piemonte	114	-	-	144	2	28	44	6	10
311 Vische	97	-	2	155	5	61	66	12	30
312 Vistrorio	3	-	-	58	4	20	21	9	5
313 Viù	99	-	-	76	20	67	64	37	26
314 Volpiano	117	3	6	2.383	120	353	705	137	392
315 Volvera	110	-	2	1.646	21	192	380	81	142
TOTALE	23.413	55	929	351.467	9.394	55.815	135.407	28.487	48.722

Tavola 5.5 segue - Popolazione residente attiva in condizione professionale per attività economica, sesso e Comune

COMUNI	Intermedia- zione moneta- ria e finan- ziaria	Affari immobiliari, noleggio, informa- tica, ricerca e altro	P. A. e Difesa, Assicura- zione sociale obbligatoria	Istruzione	Sanità e servizi sociali	Altri servizi pubblici, sociali e perso- nali	Altri servizi sociali e perso- nali	Servizi domestici famiglie e convivenze	Organizzazioni ed organismi extraterrito- riali	Totale
MASCHI										
001 Agliè	9	25	65	11	18	12	1	-	-	600
002 Airasca	21	59	41	11	16	16	3	-	-	984
003 Ala di Stura	2	7	5	1	3	2	-	-	-	148
004 Albiano d'Ivrea	8	23	16	4	7	5	1	-	-	447
005 Alice Superiore	3	10	9	1	2	2	-	-	-	133
006 Almese	49	78	55	27	25	22	1	-	-	1.378
007 Alpette	1	2	4	3	1	2	-	-	-	68
008 Alpignano	111	222	196	62	95	116	5	-	-	4.562
009 Andezeno	10	17	12	7	6	19	-	-	-	493
010 Andrate	2	5	8	2	5	3	1	-	-	107
011 Angrogna	1	4	12	2	4	5	-	-	-	204
012 Arignano	5	8	3	-	6	7	-	-	-	230
013 Avigliana	67	138	110	60	84	58	2	-	-	2.584
014 Azeglio	5	16	20	6	4	4	-	-	-	297
015 Bairo	1	9	10	-	5	2	-	-	-	184
016 Balangero	19	16	22	4	27	13	-	2	-	721
017 Baldissero Canavese	2	10	5	2	3	1	-	-	-	119
018 Baldissero Torinese	33	71	29	21	27	34	1	-	-	771
019 Balme	1	1	2	-	1	1	-	-	-	30
020 Banchette	14	258	99	32	38	24	1	-	-	998
021 Barbania	12	13	19	2	8	14	-	-	-	352
022 Bardonecchia	23	27	213	8	14	43	-	-	-	963
023 Barone Canavese	1	10	6	2	3	2	-	-	-	141
024 Beinasco	119	259	225	72	108	118	14	-	-	5.187
025 Bibiana	4	19	18	7	11	7	1	-	-	726
026 Bobbio Pellice	1	9	10	1	3	3	-	-	-	152
027 Bollengo	7	18	25	12	10	13	1	-	-	526
028 Borgaro Torinese	56	132	128	45	26	73	7	-	-	3.090
029 Borgiallo	-	6	3	2	2	1	-	-	-	112
030 Borgofranco d'Ivrea	18	36	40	10	18	9	2	-	-	878
031 Borgomasino	2	11	16	2	3	3	-	-	-	209
032 Borgone Susa	12	15	41	8	5	4	1	-	-	531
033 Bosconero	12	24	15	9	9	9	-	-	-	749
034 Brandizzo	28	72	83	23	16	24	-	-	-	1.896
035 Bricherasio	32	31	46	20	22	14	-	-	-	1.080
036 Brosso	3	8	15	2	2	3	-	-	-	141
037 Brozolo	2	2	3	2	2	6	-	-	-	98
038 Bruino	44	75	53	36	33	37	-	-	-	1.727
039 Brusasco	5	16	15	7	9	7	-	-	-	414
040 Bruzolo	8	7	14	4	4	5	-	-	-	322
041 Buriasco	8	10	8	9	4	1	-	-	-	397
042 Burolo	8	25	13	7	3	5	1	-	-	331
043 Busano	3	8	8	2	3	5	-	-	-	314
044 Bussoleno	31	75	95	38	27	31	1	-	-	1.572
045 Buttigliera Alta	53	111	109	25	34	32	1	-	-	1.770
046 Cafasse	6	50	35	14	22	19	2	-	-	904
047 Caluso	35	83	115	47	31	42	1	-	-	1.969
048 Cambiano	50	90	70	24	25	35	3	-	-	1.625
049 Campiglione-Fenile	3	6	11	3	2	7	-	-	-	348
050 Candia Canavese	9	9	13	7	9	6	-	-	-	310
051 Candiolo	28	48	62	16	14	23	2	1	-	1.277
052 Canischio	-	2	7	1	2	1	-	-	-	61
053 Cantalupa	8	23	23	6	9	9	-	-	-	468
054 Cantoira	4	2	15	2	3	1	-	-	-	124
055 Caprie	8	17	16	9	2	2	1	-	-	439
056 Caravino	9	11	5	4	5	6	-	-	-	272
057 Carema	-	8	4	3	-	2	-	-	-	190
058 Carignano	47	75	98	45	43	40	2	1	-	2.346
059 Carmagnola	134	223	201	123	118	150	6	-	-	7.023
060 Casalborgone	3	17	22	8	5	10	-	-	-	390
061 Cascinette d'Ivrea	11	17	20	8	13	12	1	-	-	368
062 Caselette	11	45	31	13	22	13	-	-	-	774
063 Caselle Torinese	53	154	224	54	71	134	3	-	-	3.807
064 Castagneto Po	15	25	12	9	14	9	1	-	-	356

Tavola 5.5 segue - Popolazione residente attiva in condizione professionale per attività economica, sesso e Comune

COMUNI	Intermedia- zione moneta- ria e finan- ziaria	Affari immobi- liari, noleg- gio, informa- tica, ricerca e altro	P. A. e Difesa, Assicura- zione sociale obbligatoria	Istruzione	Sanità e altri servizi sociali	Altri pubblici, so- ciali e perso- nali	servizi sociali presso famiglie e convivenze	Organizzazioni ed organismi extraterrito- riali	Totale
MASCHI									
065 Castagnole Piemonte	4	10	12	1	6	5	1	-	466
066 Castellamonte	59	102	95	65	46	42	2	-	2.173
067 Castelnuovo Nigra	-	4	6	5	1	2	-	-	103
068 Castiglione Torinese	43	85	46	30	36	39	-	-	1.302
069 Cavagnolo	6	18	31	15	14	20	-	-	611
070 Cavour	26	34	46	28	26	24	-	1	1.566
071 Cercenasco	7	11	17	2	4	1	-	-	436
072 Ceres	7	19	24	7	2	6	-	-	242
073 Ceresole Reale	-	5	4	-	2	-	-	-	47
074 Cesana Torinese	5	11	23	1	1	27	3	-	275
075 Chialamberto	2	3	5	3	1	-	-	-	84
076 Chianocco	11	4	33	3	2	5	-	-	374
077 Chiaverano	6	52	26	8	9	16	-	-	552
078 Chieri	240	445	387	151	194	196	18	-	8.430
079 Chiesanuova	-	6	3	-	1	1	-	-	42
080 Chiomonte	6	2	25	2	6	12	1	-	247
081 Chiusa di San Michele	5	18	21	5	9	9	1	-	386
082 Chivasso	102	269	402	135	119	125	7	-	6.545
083 Ciconio	-	4	3	1	1	2	-	-	90
084 Cintano	3	2	5	1	3	1	-	-	61
085 Cinzano	1	3	4	2	1	1	-	-	75
086 Ciriè	114	206	197	92	134	103	2	-	4.800
087 Claviere	-	-	28	-	-	6	-	-	84
088 Coassolo Torinese	6	17	14	9	9	11	-	-	342
089 Coazze	13	25	23	9	12	9	1	-	618
090 Collegno	327	718	721	213	345	266	22	-	12.397
091 Colleretto Castelnuovo	1	3	8	1	1	2	-	-	75
092 Colleretto Giacosa	3	8	5	6	2	4	-	-	135
093 Condove	11	43	118	25	15	28	1	-	1.006
094 Corio	14	22	29	12	10	14	1	-	715
095 Cossano Canavese	-	3	2	1	1	-	-	-	124
096 Cuceglio	3	16	5	3	5	1	-	-	202
097 Cumiana	38	93	137	22	33	20	1	-	1.603
098 Cuorgnè	54	97	149	58	32	36	2	-	2.582
099 Druento	43	105	104	36	35	40	4	-	2.005
100 Exilles	1	3	9	-	1	2	-	-	52
101 Favria	24	49	22	16	11	11	-	-	1.155
102 Feletto	9	19	16	10	11	10	-	-	619
103 Fenestrelle	3	6	22	5	5	5	-	-	154
104 Fiano	20	30	29	6	16	21	4	-	644
105 Fiorano Canavese	7	53	8	4	10	4	-	-	203
106 Foglizzo	6	23	26	12	11	8	4	-	551
107 Forno Canavese	12	23	18	8	6	15	2	-	1.018
108 Frassinetto	1	2	6	1	2	-	-	-	85
109 Front	3	14	31	6	2	8	1	-	397
110 Frossasco	8	21	24	13	11	11	1	-	700
111 Garzigliana	-	3	7	2	1	1	-	-	148
112 Gassino Torinese	51	106	83	39	42	55	3	-	2.274
113 Germagnano	8	21	12	2	5	6	1	-	320
114 Giaglione	5	2	14	3	3	1	-	-	161
115 Giaveno	78	170	141	55	74	69	6	-	3.167
116 Givoleto	13	40	28	7	15	19	-	-	536
117 Gravere	3	5	12	2	4	1	-	-	170
118 Groscavallo	-	2	6	1	-	-	-	-	66
119 Grosso	2	9	9	6	2	2	-	-	215
120 Grugliasco	257	556	647	204	228	251	6	1	11.403
121 Ingria	-	-	3	-	-	-	-	-	17
122 Inverso Pinasca	2	2	7	-	2	-	-	-	166
123 Isolabella	-	4	3	1	1	-	-	-	85
124 Issiglio	1	5	13	1	3	2	-	-	100
125 Ivrea	157	515	374	218	192	135	15	1	5.912
126 La Cassa	8	15	8	6	11	6	1	-	283
127 La Loggia	21	60	62	17	23	37	-	-	1.761
128 Lanzo Torinese	25	62	103	41	42	24	2	-	1.295
129 Lauriano	11	14	19	6	8	6	-	-	304

Tavola 5.5 segue - Popolazione residente attiva in condizione professionale per attività economica, sesso e Comune

COMUNI	Intermedia- zione moneta- ria e finan- ziaria	Affari immobiliari, nolegg- gio, informa- tica, ricer- ca e altro	P. A. e Difesa, Assicura- zione sociale obbligatoria	Istruzione	Sanità e servizi sociali	Altri servizi sociali	Altri pubblici, so- ciali e pers- onali	servizi pubblici, so- ciali e pers- onali	Servizi stici presso famiglie e convivenze	dome- stici presso famiglie e convivenze	Organizzazioni ed organismi extraterrito- riali	Totale
MASCHI												
130 Leini	55	129	158	25	47	79	2	-	-	-	-	3.467
131 Lemie	-	2	2	-	-	-	-	-	-	-	-	64
132 Lessolo	8	14	19	5	5	8	-	-	-	-	-	510
133 Levone	1	2	4	-	1	3	-	-	-	-	-	88
134 Locana	5	11	28	3	4	9	-	-	-	-	-	512
135 Lombardore	6	19	10	2	8	9	1	-	-	-	-	394
136 Lombriasco	3	3	13	22	1	3	-	-	-	-	-	267
137 Loranze	6	20	13	4	4	2	-	-	-	-	-	270
138 Lugnacco	-	5	6	-	3	1	1	-	1	-	-	89
139 Luserna San Giovanni	43	74	104	43	43	40	1	-	1	-	-	1.933
140 Lusernetta	1	4	6	-	6	3	-	-	-	-	-	133
141 Lusigliè	-	3	3	3	2	1	-	-	-	-	-	111
142 Macello	1	10	10	3	1	9	-	-	-	-	-	330
143 Maglione	6	11	7	1	1	-	-	-	-	-	-	128
144 Marentino	6	19	10	4	6	2	2	-	2	-	-	252
145 Massello	-	-	1	1	1	-	-	-	-	-	-	16
146 Mathi	17	38	34	18	18	11	-	-	-	-	-	1.027
147 Mattie	4	1	7	3	2	9	-	-	-	-	-	131
148 Mazzè	17	38	47	14	18	16	-	-	-	-	-	964
149 Meana di Susa	2	10	18	5	6	1	-	-	-	-	-	209
150 Mercenasco	1	11	17	2	5	13	2	-	2	-	-	284
151 Meugliano	-	2	-	1	1	-	-	-	-	-	-	30
152 Mezenile	4	3	14	5	4	4	-	-	-	-	-	226
153 Mombello di Torino	2	1	2	3	1	2	-	-	-	-	-	89
154 Mompantero	1	4	19	4	2	1	-	-	-	-	-	148
155 Monastero di Lanzo	1	1	9	1	-	-	-	-	-	-	-	115
156 Moncalieri	467	1.015	821	347	508	402	39	1	1	-	-	16.136
157 Moncenisio	1	1	4	-	-	-	-	-	-	-	-	12
158 Montaldo Torinese	6	12	8	2	2	-	-	-	-	-	-	135
159 Montalenghe	-	18	8	4	3	1	1	-	1	-	-	224
160 Montalto Dora	7	47	48	29	27	27	-	-	-	-	-	945
161 Montanaro	17	63	53	20	27	28	1	-	-	-	-	1.423
162 Monte da Po	-	6	8	3	2	4	-	-	-	-	-	198
163 Moriondo Torinese	5	11	8	2	2	6	-	-	-	-	-	207
164 Nichelino	185	475	481	197	252	250	9	1	1	-	-	12.685
165 Noasca	3	2	3	2	-	-	-	-	-	-	-	63
166 Nole	33	59	76	31	37	36	2	-	2	-	-	1.686
167 Nomaglio	-	1	1	-	-	2	-	-	-	-	-	93
168 None	26	86	87	32	39	33	2	-	2	-	-	2.277
169 Novalesa	2	3	10	2	1	5	-	-	-	-	-	123
170 Oglianico	7	8	10	3	3	3	-	-	-	-	-	294
171 Orbassano	117	286	244	78	118	105	5	-	5	-	-	5.649
172 Orio Canavese	3	14	13	2	5	2	-	-	-	-	-	203
173 Osasco	3	8	6	2	1	2	-	-	-	-	-	260
174 Osasio	4	2	10	-	3	1	1	-	1	-	-	188
175 Oulx	19	28	64	16	4	27	-	-	-	-	-	601
176 Ozegna	4	6	7	6	8	1	-	-	-	1	-	324
177 Palazzo Canavese	6	5	9	5	4	2	1	-	1	-	-	188
178 Pancalieri	11	21	26	3	3	2	-	-	-	-	-	464
179 Parella	3	5	3	-	2	1	-	-	-	-	-	113
180 Pavarolo	9	16	6	7	4	5	-	-	-	-	-	225
181 Pavone Canavese	24	56	50	20	11	28	3	-	3	-	-	1.135
182 Pecco	1	6	4	-	-	-	-	-	-	-	-	50
183 Pecetto Torinese	54	97	48	48	60	24	3	1	3	-	-	954
184 Perosa Argentina	12	28	29	18	18	13	1	-	1	-	-	939
185 Perosa Canavese	3	5	16	3	-	3	1	-	1	-	-	123
186 Ferrero	1	5	17	4	5	2	-	-	-	-	-	218
187 Pertusio	7	10	6	-	1	-	-	-	-	-	-	169
188 Pessinetto	7	9	6	4	6	-	2	-	2	-	-	162
189 Pianezza	72	150	159	57	61	68	3	-	3	-	-	3.112
190 Pinasca	10	21	14	11	9	8	2	-	2	-	-	696
191 Pinerolo	278	424	604	297	217	197	14	1	14	-	-	8.667
192 Pino Torinese	140	246	128	63	101	98	2	-	2	-	-	2.184
193 Piobesi Torinese	16	19	21	5	13	18	-	-	-	-	-	814
194 Piossasco	76	226	187	74	86	72	5	-	5	-	-	4.364

Tavola 5.5 segue - Popolazione residente attiva in condizione professionale per attività economica, sesso e Comune

COMUNI	Intermedia- zione moneta- ria e finan- ziaria	Affari liari, noleg- gio, informa- tica, e altro	P. A. e Difesa, Assicura- zione sociale obbligatoria	Istruzione	Sanità e altri servizi sociali	Altri pubblici, sociali e pers- sonali	servizi sociali e pers- sonali	Servizi famiglie convivenze	dome- stici presso e convivenze	Organizzazioni ed organismi extraterrito- riali	Totale
MASCHI											
195	Piscina	9	19	19	10	9	17	1	-	-	807
196	Piverone	9	13	16	8	4	8	-	-	-	310
197	Poirino	49	78	99	30	37	49	2	-	-	2.568
198	Pomaretto	-	3	9	1	6	7	-	-	-	263
199	Pont-Canavese	16	30	41	17	18	12	1	-	-	883
200	Porte	5	10	12	1	4	1	-	-	-	232
201	Pragelato	-	3	10	-	4	18	5	-	-	123
202	Prali	1	2	5	-	1	3	-	-	-	81
203	Pralormo	7	19	9	5	5	5	-	-	-	423
204	Pramollo	-	3	3	-	-	2	-	-	-	74
205	Prarostino	5	12	11	8	8	5	-	-	-	291
206	Prascorsano	1	9	4	-	1	2	-	-	-	146
207	Pratiglione	2	5	4	-	-	2	-	-	-	146
208	Quagliuzzo	-	2	2	2	-	-	-	-	-	77
209	Quassolo	3	2	3	1	1	1	-	-	-	98
210	Quincinetto	5	7	3	2	2	4	-	-	-	297
211	Reano	13	25	16	4	14	9	1	-	-	355
212	Ribordone	-	-	1	-	-	2	-	-	-	16
213	Rivalba	11	10	7	6	10	9	-	-	-	267
214	Rivaia di Torino	85	231	197	57	85	84	12	-	-	4.502
215	Riva presso Chieri	40	39	51	16	13	16	-	-	-	1.027
216	Rivara	10	22	74	5	9	4	-	-	-	666
217	Rivarolo Canavese	51	142	124	65	46	53	6	-	-	3.044
218	Rivarossa	8	19	10	8	9	11	3	-	-	325
219	Rivoli	355	794	694	303	321	289	14	1	1	14.469
220	Robassomero	17	32	36	16	12	26	1	-	-	836
221	Rocca Canavese	12	12	16	6	10	7	-	-	-	337
222	Roletto	13	30	13	7	13	9	1	-	-	497
223	Romano Canavese	20	64	57	9	26	16	5	-	-	815
224	Ronco Canavese	-	6	12	2	3	1	-	-	-	98
225	Rondissone	6	15	10	4	3	15	2	-	-	494
226	Rorà	-	-	3	1	1	-	-	-	-	63
228	Rosta	51	74	50	17	25	26	-	-	-	1.036
227	Roure	2	8	6	-	4	4	-	-	-	257
229	Rubiana	9	24	16	8	11	7	-	-	-	392
230	Rueglio	2	8	9	2	3	1	-	-	-	164
231	Salassa	5	9	11	3	2	3	-	-	-	365
232	Salbertrand	4	4	9	1	1	11	1	-	-	126
233	Salerano Canavese	2	14	5	6	2	4	-	-	-	142
234	Salza di Pinerolo	-	-	-	-	1	2	-	-	-	24
235	Samone	5	21	22	11	6	5	2	-	-	395
236	San Benigno Canavese	30	58	80	38	22	34	2	-	-	1.485
237	San Carlo Canavese	10	33	35	14	17	11	-	-	-	910
238	San Colombano Belmonte	3	4	4	-	1	1	-	-	-	90
239	San Didero	1	-	4	-	3	-	-	-	-	90
240	San Francesco al Campo	11	37	41	13	25	23	1	-	-	1.048
241	Sangano	17	55	34	10	24	28	-	1	-	888
242	San Germano Chisone	4	16	10	9	9	6	-	-	-	406
243	San Gillio	11	41	16	8	18	14	-	-	-	659
244	San Giorgio Canavese	13	23	24	14	6	9	2	-	-	561
245	San Giorio di Susa	2	2	18	4	2	1	-	-	-	204
246	San Giusto Canavese	10	34	27	16	10	21	1	-	-	737
247	San Martino Canavese	6	6	17	2	2	3	-	-	-	182
248	San Maurizio Canavese	30	76	56	30	77	29	-	-	-	1.689
249	San Mauro Torinese	191	257	229	70	117	130	5	-	-	4.605
250	San Pietro Val Lemina	12	20	20	10	14	3	-	-	-	356
251	San Ponso	2	1	3	2	1	-	-	-	-	59
252	San Raffaele Cimena	13	43	30	18	10	20	-	-	-	639
253	San Sebastiano da Po	8	22	29	4	2	9	-	-	-	438
254	San Secondo di Pinerolo	22	29	28	19	25	17	1	-	-	876
255	Sant'Ambrogio di Torino	20	48	38	14	17	19	-	-	-	1.064
256	Sant'Antonino di Susa	22	37	26	16	23	23	-	-	-	1.003
257	Santena	58	122	83	22	45	36	5	-	-	2.923
258	Sauze di Cesana	-	1	1	-	-	2	-	-	-	39
259	Sauze d'Oulx	2	8	24	1	1	23	7	-	-	289

Tavola 5.5 segue - Popolazione residente attiva in condizione professionale per attività economica, sesso e Comune

COMUNI	Intermedia- zione moneta- ria e finan- ziaria	Affari immo- biliari, noteg- gio, informa- tica, ricerca e altro	P. A. e Difesa, Assicura- zione sociale obbligatoria	Istruzione	Sanità e altri servizi sociali	Altri pubblici, so- ciali e perso- nali	servizi sociali famiglie e convivenze	Organizzazioni ed organismi extraterrito- riali	Totale
MASCHI									
260 Scalenghe	8	35	20	4	6	8	1	-	778
261 Scarmagno	4	15	8	1	1	2	-	-	195
262 Sciolze	8	32	17	4	9	12	-	-	379
263 Sestriere	2	14	38	1	5	26	9	-	254
264 Settimo Rottaro	3	5	4	2	3	1	-	-	127
265 Settimo Torinese	155	512	455	142	176	273	14	-	12.936
266 Settimo Vittone	6	15	16	4	6	1	-	-	444
267 Sparone	1	11	7	1	1	2	1	-	325
268 Strambinello	1	4	1	3	-	-	-	-	53
269 Strambino	32	80	61	27	24	17	2	-	1.577
270 Susa	27	70	207	53	41	35	4	-	1.674
271 Tavagnasco	2	2	5	2	2	3	-	-	231
272 Torino	9.468	18.522	15.829	8.060	8.439	7.369	809	18	240.601
273 Torrazza Piemonte	11	14	24	9	8	15	1	-	579
274 Torre Canavese	3	6	7	1	2	6	-	-	142
275 Torre Pellice	33	57	58	44	32	42	2	-	1.069
276 Trana	21	38	43	3	18	15	-	-	823
277 Trausella	-	2	2	-	1	-	-	-	34
278 Traversella	-	9	7	-	1	3	-	-	117
279 Traves	2	1	5	-	3	1	-	-	113
280 Trofarello	68	115	104	29	68	32	7	-	2.393
281 Usseaux	-	3	4	-	-	4	-	-	66
282 Usseglio	1	1	2	-	2	4	-	-	76
283 Vaie	-	5	11	3	2	4	-	-	275
284 Val della Torre	14	60	31	18	19	14	-	-	803
285 Valgioie	3	11	9	2	1	5	-	-	164
286 Vallo Torinese	1	4	20	1	3	3	-	-	171
287 Valperga	12	24	26	13	9	13	1	-	814
288 Valprato Soana	2	1	5	-	-	-	-	1	41
289 Varisella	1	6	17	-	3	-	1	-	172
290 Vauda Canavese	3	10	18	3	8	1	-	-	319
292 Venaria Reale	158	403	594	131	142	194	9	-	8.299
291 Venaus	1	1	21	2	2	3	-	-	252
293 Verolengo	33	29	54	14	12	16	1	-	1.131
294 Verrua Savoia	4	5	14	3	6	17	-	-	329
295 Vestignè	7	5	14	4	2	2	1	-	215
296 Vialfrè	-	6	2	-	-	-	-	-	51
297 Vico Canavese	3	9	14	5	7	2	-	-	242
298 Vidracco	2	5	6	3	3	7	-	-	101
299 Vigone	21	50	43	18	14	23	3	-	1.428
300 Villafranca Piemonte	15	26	36	15	12	24	1	-	1.307
301 Villanova Canavese	1	6	9	4	2	8	-	-	251
302 Villarbasse	21	55	30	19	21	12	1	-	721
303 Villar Dora	14	29	24	11	10	11	2	-	525
304 Villareggia	6	4	12	8	2	5	-	-	242
305 Villar Focchiardo	5	14	26	11	9	5	-	-	509
306 Villar Pellice	4	4	14	2	6	6	1	-	321
307 Villar Perosa	26	40	50	15	19	9	2	-	1.134
308 Villastellone	24	60	49	18	16	21	1	-	1.324
309 Vinovo	121	205	117	45	79	115	4	1	3.908
310 Virle Piemonte	1	10	4	2	2	3	-	-	263
311 Vische	8	26	17	2	2	6	-	-	334
312 Vistrorio	8	2	3	2	2	1	-	-	101
313 Viù	4	4	36	-	6	8	-	-	325
314 Volpiano	72	155	148	51	40	70	9	-	3.460
315 Volvera	29	63	66	27	22	37	1	-	1.990
TOTALE	16.826	34.828	32.352	14.038	15.391	14.552	1.255	34	581.918

Tavola 5.5 segue - Popolazione residente attiva in condizione professionale per attività economica, sesso e Comune

COMUNI	Intermedia- zione moneta- ria e finan- ziaria	Affari immobiliari, noleggio, informatica, ricerca e altro	P. A. e Difesa, Assicurazione sociale obbligatoria	Istruzione	Sanità e servizi sociali	Altri servizi pubblici, sociali e personali	servizi sociali e personali	Servizi domestici presso famiglie e convivenze	Organizzazioni ed organismi extraterritoriali	Totale
FEMMINE										
001 Agliè	11	24	29	42	26	17	5	-	-	408
002 Airasca	9	41	30	30	30	23	4	-	-	530
003 Ala di Stura	-	6	1	4	3	6	1	-	-	84
004 Albiano d'Ivrea	9	25	12	25	22	12	7	-	-	310
005 Alice Superiore	3	4	6	5	10	5	2	-	-	86
006 Almese	42	59	37	100	46	33	4	-	-	854
007 Alpette	1	1	10	1	3	1	-	-	-	44
008 Alpignano	87	230	148	223	187	158	41	-	-	2.889
009 Andezeno	6	7	22	15	12	8	7	-	-	307
010 Andrate	1	3	3	5	3	4	3	-	-	78
011 Angrogna	-	5	9	5	2	4	-	-	-	87
012 Arignano	3	1	4	10	13	3	2	-	-	139
013 Avigliana	47	92	62	203	129	80	19	-	-	1.595
014 Azeglio	5	16	12	12	19	5	8	-	-	210
015 Bairo	3	3	8	10	10	6	1	-	-	132
016 Balangero	23	29	24	52	51	29	3	-	-	424
017 Baldissero Canavese	1	4	10	6	2	3	-	-	-	74
018 Baldissero Torinese	20	44	20	58	38	28	10	-	-	477
019 Balme	-	-	1	2	-	-	-	-	-	16
020 Banquette	9	190	61	94	43	34	8	-	-	731
021 Barbania	9	8	7	14	13	17	6	-	-	182
022 Bardonecchia	13	62	34	73	8	32	7	-	-	550
023 Barone Canavese	4	7	3	6	3	2	-	-	-	83
024 Beinasco	101	303	222	287	208	160	42	-	-	3.340
025 Bibiana	6	13	14	27	17	13	3	-	-	401
026 Bobbio Pellice	-	3	9	5	10	2	-	-	-	99
027 Bollengo	7	24	17	27	12	4	7	-	-	321
028 Borgaro Torinese	44	150	131	132	72	111	17	-	-	1.922
029 Borgiallo	3	2	5	10	6	1	-	-	-	69
030 Borgofranco d'Ivrea	12	51	38	56	39	26	19	-	-	578
031 Borgomasino	4	5	5	11	10	4	2	-	-	123
032 Borgone Susa	3	14	11	27	19	13	2	-	-	296
033 Bosconero	17	28	24	25	22	17	2	-	-	426
034 Brandizzo	21	76	67	97	68	57	14	-	-	1.121
035 Bricherasio	20	35	31	45	43	17	11	-	-	643
036 Broso	2	4	3	5	5	4	-	-	-	69
037 Brozolo	3	4	5	3	2	1	-	-	-	63
038 Bruino	33	77	51	85	71	63	11	-	-	998
039 Brusasco	5	10	11	18	17	11	3	-	-	192
040 Bruzolo	5	9	12	29	3	8	3	-	-	194
041 Buriasco	4	10	8	10	15	10	1	-	-	217
042 Burolo	4	13	11	31	5	4	5	-	-	216
043 Busano	6	8	9	13	5	11	4	-	-	176
044 Bussoleno	22	57	69	136	48	51	12	-	-	933
045 Buttigliera Alta	37	91	73	106	51	56	4	-	-	1.094
046 Cafasse	13	45	31	45	23	25	7	-	-	544
047 Caluso	35	79	51	130	64	40	3	-	-	1.259
048 Cambiano	27	55	35	77	58	42	5	-	-	1.009
049 Campiglione-Fenile	3	6	4	9	6	5	1	-	-	213
050 Candia Canavese	10	17	9	20	18	16	-	-	-	227
051 Candiolò	13	60	30	63	29	38	6	-	-	705
052 Canischio	2	1	4	2	4	4	-	-	-	34
053 Cantalupa	8	14	13	20	13	7	9	-	-	237
054 Cantoirà	1	-	6	10	4	2	-	-	-	67
055 Caprie	7	12	15	21	8	7	-	-	-	244
056 Caravino	3	10	3	14	22	7	1	-	-	161
057 Carema	4	8	4	10	4	6	3	-	-	120
058 Carignano	35	66	74	112	99	50	10	-	-	1.374
059 Carmagnola	117	301	185	348	293	174	16	-	-	3.989
060 Casalborgone	6	15	10	20	20	8	3	-	-	204
061 Cascinette d'Ivrea	6	18	17	40	25	12	8	-	-	247
062 Caselette	10	32	18	28	29	15	1	-	-	449
063 Caselle Torinese	52	189	92	162	120	122	16	-	-	2.328
064 Castagneto Po	8	15	9	19	19	8	3	-	-	188

Tavola 5.5 segue - Popolazione residente attiva in condizione professionale per attività economica, sesso e Comune

COMUNI	Intermedia- zione moneta- ria e finan- ziaria	Affari immobi- liari, noleg- gio, informa- tica, ricerca e altro	P. A. e Difesa, Assicura- zione sociale obbligatoria	Istruzione Sanità e altri servizi sociali	Altri pubblici, so- ciali e perso- nali	servizi stici presso famiglie e convivenze	dome- stici presso famiglie e convivenze	Organizzazioni ed organismi extraterrito- riali	Totale
FEMMINE									
065 Castagnole Piemonte	11	13	9	22	6	5	1	-	230
066 Castellamonte	31	75	89	166	129	62	22	1	1.426
067 Castelnuovo Nigra	2	3	7	9	8	1	2	-	78
068 Castiglione Torinese	30	65	31	101	41	46	8	-	817
069 Cavagnolo	13	15	20	18	20	16	3	-	350
070 Cavour	20	36	39	62	64	30	12	-	918
071 Cercenasco	3	21	8	23	6	12	4	-	222
072 Ceres	3	9	7	15	8	3	2	-	117
073 Ceresole Reale	1	-	3	1	-	1	-	-	29
074 Cesana Torinese	1	16	9	10	2	12	8	-	159
075 Chialamberto	-	1	2	2	2	1	-	-	36
076 Chianocco	9	8	16	31	11	5	2	-	216
077 Chiaverano	8	31	26	44	17	20	5	-	374
078 Chieri	153	349	254	519	452	241	198	-	5.529
079 Chiesanuova	-	2	2	2	1	1	1	-	21
080 Chiomonte	3	8	19	10	4	4	1	-	122
081 Chiusa di San Michele	4	11	16	8	10	6	-	-	217
082 Chivasso	108	304	217	496	294	177	28	-	4.100
083 Ciconio	3	7	5	1	1	7	-	-	54
084 Cintano	2	3	4	5	9	2	1	-	45
085 Cinzano	1	4	5	3	2	2	-	-	45
086 Cirì	85	215	140	381	310	134	51	-	3.065
087 Claviere	-	2	4	-	-	1	1	-	39
088 Coassolo Torinese	13	14	10	17	25	12	2	-	199
089 Coazze	13	15	18	31	27	13	6	-	340
090 Collegno	308	706	622	774	496	421	86	-	7.981
091 Colleretto Castelnuovo	4	2	5	2	1	3	-	-	41
092 Colleretto Giacosa	5	8	5	14	3	2	1	-	103
093 Condove	19	33	75	63	37	26	8	-	614
094 Corio	15	21	25	27	29	28	5	-	401
095 Cossano Canavese	-	4	5	4	4	2	-	-	83
096 Cuceglio	2	7	3	10	7	6	3	-	129
097 Cumiana	32	79	82	82	53	42	4	-	875
098 Cuornè	61	89	169	181	100	91	30	-	1.534
099 Druento	37	79	95	109	86	70	1	-	1.280
100 Exilles	2	1	5	3	1	2	-	-	32
101 Favria	11	42	14	45	31	37	13	-	636
102 Feletto	5	15	16	26	18	15	3	-	343
103 Fenestrelle	-	5	12	13	5	11	2	-	100
104 Fiano	11	19	23	51	19	24	10	-	393
105 Fiorano Canavese	1	40	5	20	11	6	2	-	135
106 Foglizzo	5	15	9	29	25	14	1	-	308
107 Forno Canavese	10	22	11	44	22	19	14	-	534
108 Frassinetto	-	-	-	-	8	-	-	-	39
109 Front	4	17	20	11	13	9	-	-	221
110 Frossasco	10	18	20	22	19	27	3	-	376
111 Garzigliana	1	1	3	2	2	3	1	-	78
112 Gassino Torinese	49	102	46	122	75	77	40	-	1.295
113 Germagnano	2	12	13	16	24	9	3	-	197
114 Giaglione	-	9	6	21	15	3	-	-	99
115 Giaveno	61	111	112	189	159	102	20	-	1.885
116 Givoletto	11	41	17	28	16	10	1	-	339
117 Gravere	4	6	6	7	4	-	-	-	66
118 Groscavallo	-	1	3	1	-	1	-	-	33
119 Grosso	3	11	13	14	8	6	1	-	124
120 Grugliasco	245	645	390	682	442	384	77	1	7.213
121 Ingria	-	1	1	-	1	-	-	-	9
122 Inverso Pinasca	1	5	2	8	10	2	5	-	97
123 Isolabella	-	3	3	1	3	1	1	-	53
124 Issiglio	-	6	2	4	8	4	-	-	53
125 Ivrea	100	406	267	651	330	197	51	-	4.173
126 La Cassa	3	7	9	25	6	10	4	-	169
127 La Loggia	23	74	48	74	47	53	11	-	1.042
128 Lanzo Torinese	21	55	77	142	96	33	18	-	775
129 Lauriano	1	15	12	7	19	13	-	-	193

Tavola 5.5 segue - Popolazione residente attiva in condizione professionale per attività economica, sesso e Comune

COMUNI	Intermedia- zione moneta- ria e finanzia- ria	Affari liari, noleg- gio, informa- tica, ricerca e altro	P. A. e Difesa, Assicura- zione sociale obbligatoria	Istruzione	Sanità e servizi sociali	e altri sociali	Altri pubblici, so- ciali e perso- nali	servizi sociali, so- ciali e perso- nali	Servizi domestici presso famiglie e convivenze	Organizzazioni ed organismi extraterri- toriali	Totale
FEMMINE											
130 Leini	41	145	98	126	79		114	12	-	-	2.065
131 Lemie	-	-	-	-	-		1	-	-	-	26
132 Lessolo	6	29	7	28	17		19	1	-	-	333
133 Levone	3	4	7	1	5		1	2	-	-	59
134 Locana	6	11	27	16	23		12	1	-	-	269
135 Lombardore	10	7	10	14	8		14	5	-	-	211
136 Lombriasco	1	11	7	17	2		8	1	-	-	126
137 Loranze	11	14	13	22	6		9	3	-	-	195
138 Lugnacco	1	4	6	1	-		5	1	-	-	59
139 Lusema San Giovanni	14	57	60	109	162		66	17	-	-	1.233
140 Lusermetta	-	2	5	3	9		2	-	-	-	84
141 Lusigliè	1	10	2	6	4		3	1	-	-	76
142 Macello	2	3	3	9	5		16	4	-	-	167
143 Maglione	3	9	5	3	4		2	-	-	-	99
144 Marentino	6	15	4	12	13		8	2	-	-	154
145 Massello	-	-	-	1	1		-	-	-	-	8
146 Matthi	15	33	28	59	68		35	7	-	-	608
147 Mattie	2	5	1	7	3		-	-	-	-	54
148 Mazzè	19	42	30	46	33		23	2	-	-	607
149 Meana di Susa	6	9	11	9	9		4	-	-	-	99
150 Mercenasco	7	16	13	2	14		13	-	-	-	188
151 Meugliano	-	-	2	-	1		1	-	-	-	15
152 Mezenile	-	2	4	8	13		5	1	-	-	117
153 Mombello di Torino	5	-	3	7	2		-	1	-	-	58
154 Mompantero	1	4	9	6	12		2	3	-	-	85
155 Monastero di Lanzo	-	2	5	7	2		3	1	-	-	70
156 Moncalieri	381	864	558	1.116	843		514	255	1	-	9.997
157 Moncenisio	1	1	-	-	-		-	-	-	-	6
158 Montaldo Torinese	1	3	1	5	9		5	-	-	-	83
159 Montalenghe	7	11	9	7	5		3	1	-	-	123
160 Montalto Dora	12	39	45	77	54		24	16	-	-	632
161 Montanaro	23	49	31	55	40		41	5	-	-	797
162 Monte da Po	1	7	6	6	11		3	1	-	-	108
163 Moriondo Torinese	3	13	9	5	3		9	-	-	-	122
164 Nichelino	197	645	375	601	551		363	75	-	-	7.369
165 Noasca	2	-	2	1	1		2	-	-	-	38
166 Nole	24	68	59	106	83		58	8	-	-	995
167 Nomaglio	-	2	3	4	8		4	3	-	-	54
168 None	21	84	36	91	54		59	7	-	-	1.288
169 Novalesa	3	4	5	15	6		2	-	-	-	91
170 Oglianico	9	14	9	10	5		4	1	-	-	179
171 Orbassano	102	264	157	289	241		132	48	-	-	3.431
172 Orio Canavese	5	10	13	12	9		7	1	-	-	122
173 Osasco	-	7	7	7	6		3	4	-	-	130
174 Osasio	2	-	6	6	5		6	1	-	-	93
175 Oulx	13	29	16	43	9		31	2	-	-	338
176 Ozegna	4	10	8	12	9		6	1	-	-	211
177 Palazzo Canavese	3	4	9	4	6		3	1	-	-	110
178 Pancalieri	6	24	20	13	34		17	1	-	-	251
179 Parella	-	6	3	9	5		2	-	-	-	71
180 Pavarolo	6	10	8	11	3		10	7	-	-	152
181 Pavone Canavese	13	55	44	66	25		29	15	-	-	682
182 Pecco	-	2	-	4	4		-	-	-	-	33
183 Pecetto Torinese	40	59	42	100	52		13	14	2	-	595
184 Perosa Argentina	8	36	25	58	52		25	7	-	-	606
185 Perosa Canavese	2	4	7	11	4		7	-	-	-	91
186 Perrero	2	5	7	11	11		2	-	-	-	110
187 Pertusio	4	4	7	7	2		4	1	-	-	89
188 Pessinetto	1	3	3	9	14		4	1	-	-	109
189 Pianezza	67	134	112	172	152		81	24	-	-	1.938
190 Pinasca	4	31	28	31	43		26	4	-	-	408
191 Pinerolo	155	412	468	784	442		267	67	-	-	5.453
192 Pino Torinese	73	160	92	193	98		80	9	-	-	1.315
193 Piobesi Torinese	12	28	18	22	30		24	7	-	-	500
194 Piossasco	56	224	132	216	183		107	25	-	-	2.632

Tavola 5.5 segue - Popolazione residente attiva in condizione professionale per attività economica, sesso e Comune

COMUNI	Intermedia- zione moneta- ria e finan- ziaria	Affari immobi- liari, noleg- gio, informa- tica, ricerca e altro	P. A. e Difesa, Assicura- zione sociale obbligatoria	Istruzione	Sanità e servizi sociali	altri servizi pubblici, so- ciali e pers- onali	Altri servizi sociali e pers- onali	Servizi famiglie convivenze	dome- stici presso e famiglie convivenze	Organizzazioni ed organismi extraterrito- riali	Totale
FEMMINE											
195	Piscina	9	21	17	37	19	22	6	-	-	446
196	Piverone	5	12	9	21	19	13	1	-	-	217
197	Poirino	39	83	46	123	90	66	14	-	-	1.466
198	Pomaretto	4	6	6	16	42	4	1	-	-	179
199	Pont-Canavese	17	31	18	65	57	16	6	-	-	576
200	Porte	5	14	6	12	12	4	2	-	-	141
201	Pragelato	1	4	5	6	-	5	6	-	-	64
202	Prali	1	4	2	-	-	5	-	-	-	47
203	Pralormo	3	10	8	15	9	11	3	-	-	230
204	Pramollo	-	4	-	3	4	-	-	-	-	22
205	Prarostino	6	8	10	16	20	6	4	-	-	158
206	Prascorsano	6	6	1	4	5	3	1	-	-	78
207	Pratiglione	2	4	1	4	5	3	3	-	-	83
208	Quagliuzzo	2	4	5	4	1	-	-	-	-	51
209	Quassolo	2	2	3	2	5	5	1	-	-	72
210	Quincinetto	6	10	6	13	7	3	2	-	-	162
211	Reano	4	21	14	13	14	8	-	-	-	187
212	Ribordone	-	-	1	-	-	1	-	-	-	15
213	Rivalba	6	8	5	12	16	12	6	-	-	148
214	Rivalta di Torino	78	205	164	218	176	156	26	-	-	2.810
215	Riva presso Chieri	20	31	31	63	33	24	6	-	-	659
216	Rivara	9	16	24	35	14	21	1	-	-	354
217	Rivarolo Canavese	63	117	105	206	88	92	15	-	-	1.872
218	Rivarossa	4	10	7	11	8	12	2	-	-	164
219	Rivoli	250	878	510	966	488	383	146	-	-	8.923
220	Robassomero	7	33	22	41	20	23	9	-	-	463
221	Rocca Canavese	6	19	10	17	10	9	-	-	-	199
222	Roletto	8	24	11	31	17	8	8	-	-	289
223	Romano Canavese	25	33	48	33	25	50	2	-	-	530
224	Ronco Canavese	2	4	2	4	8	-	1	-	-	52
225	Rondissone	4	19	4	17	15	17	-	-	-	272
226	Rorà	-	-	-	-	8	1	-	-	-	39
228	Rosta	34	57	26	65	20	49	4	-	-	598
227	Roure	1	10	11	4	12	5	1	-	-	132
229	Rubiana	9	23	14	22	17	11	-	-	-	233
230	Rueglio	2	11	10	13	10	3	5	-	-	132
231	Salassa	6	12	14	12	15	12	4	-	-	260
232	Salbertrand	3	5	4	5	3	2	-	-	-	51
233	Salerano Canavese	2	4	3	16	6	6	1	-	-	94
234	Salza di Pinerolo	-	-	1	2	-	-	-	-	-	8
235	Samone	15	23	10	32	16	16	11	-	-	282
236	San Benigno Canavese	27	60	36	89	47	37	5	-	-	858
237	San Carlo Canavese	12	40	19	60	41	14	3	-	-	529
238	San Colombano Belmonte	4	4	3	1	4	-	-	-	-	61
239	San Didero	-	1	2	-	4	-	-	-	-	37
240	San Francesco al Campo	18	35	28	59	63	24	4	-	-	599
241	Sangano	15	44	22	47	56	29	-	-	-	520
242	San Germano Chisone	8	27	12	17	25	13	7	-	-	225
243	San Gillio	10	24	12	32	22	20	4	-	-	410
244	San Giorgio Canavese	13	11	13	35	39	16	2	-	-	362
245	San Giorio di Susa	4	4	9	17	5	1	-	-	-	113
246	San Giusto Canavese	9	34	31	45	27	22	9	-	-	481
247	San Martino Canavese	1	2	27	3	10	4	-	-	-	144
248	San Maurizio Canavese	23	69	29	87	143	42	8	-	-	1.069
249	San Mauro Torinese	116	229	180	334	137	189	39	-	-	2.848
250	San Pietro Val Lemina	7	12	13	30	14	10	4	-	-	201
251	San Ponso	-	-	1	3	1	1	1	-	-	40
252	San Raffaele Cimena	7	26	31	41	22	23	7	-	-	393
253	San Sebastiano da Po	6	12	14	20	16	1	2	-	-	240
254	San Secondo di Pinerolo	13	33	22	46	33	16	12	-	-	506
255	Sant'Ambrogio di Torino	17	36	26	40	21	29	4	-	-	561
256	Sant'Antonino di Susa	13	38	16	47	41	33	1	-	-	641
257	Santena	39	119	43	119	106	69	14	-	-	1.659
258	Sauze di Cesana	-	2	-	-	2	4	2	-	-	24
259	Sauze d'Oulx	2	17	7	8	-	18	31	-	-	188

Tavola 5.5 segue - Popolazione residente attiva in condizione professionale per attività economica, sesso e Comune

COMUNI	Intermedia- zione moneta- ria e finan- ziaria	Affari immobiliari, nolegg- gio, informa- tica, ricerca e altro	P. A. e Difesa, Assicura- zione sociale obbligatoria	Istruzione	Sanità e servizi sociali	Altri pubblici, so- ciali e perso- nali	servizi sociali famiglie e convivenze	Organizzazioni ed organismi extraterrito- riali	Totale
FEMMINE									
260 Scalenghe	12	25	11	25	11	19	7	-	450
261 Scarmagno	2	10	11	27	5	6	1	-	161
262 Sciolze	5	19	21	23	13	13	3	-	224
263 Sestriere	1	13	7	9	-	11	44	-	163
264 Settimo Rottaro	2	6	2	7	2	3	1	-	80
265 Settimo Torinese	148	768	333	602	380	436	93	-	7.993
266 Settimo Vittone	6	11	10	30	9	3	1	-	285
267 Sparone	2	10	8	11	7	3	4	-	200
268 Strambinello	2	2	2	2	1	1	-	-	38
269 Strambino	25	77	34	115	65	48	10	-	1.081
270 Susa	23	60	71	132	72	59	4	1	913
271 Tavagnasco	4	7	8	15	7	10	8	-	148
272 Torino	6.500	16.800	10.541	21.214	13.119	8.232	5.284	32	154.225
273 Torrazza Piemonte	6	33	15	25	17	18	13	-	362
274 Torre Canavese	-	7	8	8	10	4	1	-	89
275 Torre Pellice	11	26	47	90	86	42	13	-	650
276 Trana	13	31	26	44	22	26	10	-	460
277 Trausella	-	2	1	1	1	-	1	-	17
278 Traversella	-	6	1	1	2	2	-	-	67
279 Traves	3	2	5	4	9	3	-	-	56
280 Trofarello	52	115	58	127	139	58	29	-	1.460
281 Usseaux	-	2	-	1	2	6	1	-	33
282 Usseglio	-	1	4	4	-	2	-	-	43
283 Vaie	1	7	7	15	5	9	2	-	167
284 Val della Torre	12	31	24	35	27	20	1	-	463
285 Valgioie	1	6	14	2	1	4	1	-	71
286 Vallo Torinese	3	4	5	9	8	8	3	-	99
287 Valperga	20	27	15	47	37	18	23	-	540
288 Valprato Soana	2	1	3	4	2	2	-	-	30
289 Varisella	1	4	4	3	6	5	2	-	88
290 Vauda Canavese	8	8	5	11	23	7	4	-	184
292 Venaria Reale	113	424	415	480	316	272	46	-	5.211
291 Venaus	3	10	7	15	18	4	2	-	140
293 Verolengo	27	54	30	63	36	24	3	-	654
294 Verrua Savoia	5	6	10	8	16	5	1	-	193
295 Vestignè	4	10	6	12	12	4	3	-	155
296 Vialfrè	-	1	2	5	-	1	-	-	39
297 Vico Canavese	3	15	5	20	7	5	2	-	150
298 Vidracco	1	4	2	9	10	3	-	-	59
299 Vigone	14	47	35	50	48	27	10	-	772
300 Villafranca Piemonte	16	27	21	49	31	36	7	-	690
301 Villanova Canavese	3	6	5	11	12	4	3	-	153
302 Villarbasse	16	40	21	39	20	17	9	-	410
303 Villar Dora	6	19	15	21	13	13	2	-	285
304 Villareggia	4	5	12	19	2	10	1	-	150
305 Villar Focchiardo	6	8	12	32	7	12	4	-	266
306 Villar Pellice	2	9	8	11	25	10	3	-	198
307 Villar Perosa	17	48	30	47	39	32	9	-	669
308 Villastellone	27	49	45	85	53	34	4	-	873
309 Vinovo	87	186	67	193	114	100	31	2	2.330
310 Virle Piemonte	3	13	5	8	4	3	1	-	144
311 Vische	10	12	9	17	6	10	-	-	219
312 Vistrorio	4	6	2	11	7	4	1	-	72
313 Viù	8	5	7	10	17	7	1	-	177
314 Volpiano	44	128	98	161	118	92	22	-	1.964
315 Volvera	20	72	41	63	45	37	4	-	1.111
TOTALE	12.370	32.500	21.941	40.980	26.865	18.208	8.036	40	361.987

Tavola 5.5 segue - Popolazione residente attiva in condizione professionale per attività economica, sesso e Comune

COMUNI	Intermedia- zione moneta- ria e finan- ziaria	Affari immobi- liari, noteg- gio, informa- tica, ricerca e altro	P. A. e Difesa, Assicura- zione sociale obbligatoria	Istruzione	Sanità e altri servizi sociali	Altri pubblici, so- ciali e perso- nali	servizi stici presso famiglie e convivenze	Organizzazioni ed organismi extraterrito- riali	Totale
TOTALE									
001 Agliè	20	49	94	53	44	29	6	-	1.008
002 Airasca	30	100	71	41	46	39	7	-	1.514
003 Ala di Stura	2	13	6	5	6	8	1	-	232
004 Albiano d'Ivrea	17	48	28	29	29	17	8	-	757
005 Alice Superiore	6	14	15	6	12	7	2	-	219
006 Almese	91	137	92	127	71	55	5	-	2.232
007 Alpette	2	3	14	4	4	3	-	-	112
008 Alpignano	198	452	344	285	282	274	46	-	7.451
009 Andezeno	16	24	34	22	18	27	7	-	800
010 Andrate	3	8	11	7	8	7	4	-	185
011 Angrogna	1	9	21	7	6	9	-	-	291
012 Arignano	8	9	7	10	19	10	2	-	369
013 Avigliana	114	230	172	263	213	138	21	-	4.179
014 Azeglio	10	32	32	18	23	9	8	-	507
015 Bairo	4	12	18	10	15	8	1	-	316
016 Balangero	42	45	46	56	78	42	3	2	1.145
017 Baldissero Canavese	3	14	15	8	5	4	-	-	193
018 Baldissero Torinese	53	115	49	79	65	62	11	-	1.248
019 Balme	1	1	3	2	1	1	-	-	46
020 Banchette	23	448	160	126	81	58	9	-	1.729
021 Barbania	21	21	26	16	21	31	6	-	534
022 Bardonecchia	36	89	247	81	22	75	7	-	1.513
023 Barone Canavese	5	17	9	8	6	4	-	-	224
024 Beinasco	220	562	447	359	316	278	56	-	8.527
025 Bibiana	10	32	32	34	28	20	4	-	1.127
026 Bobbio Pellice	1	12	19	6	13	5	-	-	251
027 Bollengo	14	42	42	39	22	17	8	-	847
028 Borgaro Torinese	100	282	259	177	98	184	24	-	5.012
029 Borgiallo	3	8	8	12	8	2	-	-	181
030 Borgofranco d'Ivrea	30	87	78	66	57	35	21	-	1.456
031 Borgomasino	6	16	21	13	13	7	2	-	332
032 Borgone Susa	15	29	52	35	24	17	3	-	827
033 Bosconero	29	52	39	34	31	26	2	-	1.175
034 Brandizzo	49	148	150	120	84	81	14	-	3.017
035 Bricherasio	52	66	77	65	65	31	11	-	1.723
036 Brozzo	5	12	18	7	7	7	-	-	210
037 Brozolo	5	6	8	5	4	7	-	-	161
038 Bruino	77	152	104	121	104	100	11	-	2.725
039 Brusasco	10	26	26	25	26	18	3	-	606
040 Bruzolo	13	16	26	33	7	13	3	-	516
041 Buriasco	12	20	16	19	19	11	1	-	614
042 Burolo	12	38	24	38	8	9	6	-	547
043 Busano	9	16	17	15	8	16	4	-	490
044 Bussoleno	53	132	164	174	75	82	13	-	2.505
045 Buttigliera Alta	90	202	182	131	85	88	5	-	2.864
046 Cafasse	19	95	66	59	45	44	9	-	1.448
047 Caluso	70	162	166	177	95	82	4	-	3.228
048 Cambiano	77	145	105	101	83	77	8	-	2.634
049 Campiglione-Fenile	6	12	15	12	8	12	1	-	561
050 Candia Canavese	19	26	22	27	27	22	-	-	537
051 Candiolo	41	108	92	79	43	61	8	1	1.982
052 Canischio	2	3	11	3	6	5	-	-	95
053 Cantalupa	16	37	36	26	22	16	9	-	705
054 Cantoirà	5	2	21	12	7	3	-	-	191
055 Caprie	15	29	31	30	10	9	1	-	683
056 Caravino	12	21	8	18	27	13	1	-	433
057 Carema	4	16	8	13	4	8	3	-	310
058 Carignano	82	141	172	157	142	90	12	1	3.720
059 Carmagnola	251	524	386	471	411	324	22	-	11.012
060 Casalborgone	9	32	32	28	25	18	3	-	594
061 Cascinette d'Ivrea	17	35	37	48	38	24	9	-	615
062 Caselette	21	77	49	41	51	28	1	-	1.223
063 Caselle Torinese	105	343	316	216	191	256	19	-	6.135
064 Castagneto Po	23	40	21	28	33	17	4	-	544

Tavola 5.5 segue - Popolazione residente attiva in condizione professionale per attività economica, sesso e Comune

COMUNI	Intermedia- zione moneta- ria e finan- ziaria	Affari immobi- liari, noleg- gio, informa- tica, ricerca e altro	P. A. e Difesa, Assicura- zione sociale obbligatoria	Istruzione	Sanità e altri servizi sociali	Altri pubblici, so- ciali e perso- nali	servizi sociali e perso- nali	Servizi dome- stici presso famiglie e convivenze	Organizzazioni ed organismi extraterrito- riali	Totale
TOTALE										
065 Castagnole Piemonte	15	23	21	23	12	10	2	-	-	696
066 Castellamonte	90	177	184	231	175	104	24	1	-	3.599
067 Castelnuovo Nigra	2	7	13	14	9	3	2	-	-	181
068 Castiglione Torinese	73	150	77	131	77	85	8	-	-	2.119
069 Cavagnolo	19	33	51	33	34	36	3	-	-	961
070 Cavour	46	70	85	90	90	54	12	1	-	2.484
071 Cercenasco	10	32	25	25	10	13	4	-	-	658
072 Ceres	10	28	31	22	10	9	2	-	-	359
073 Ceresole Reale	1	5	7	1	2	1	-	-	-	76
074 Cesana Torinese	6	27	32	11	3	39	11	-	-	434
075 Chialamberto	2	4	7	5	3	1	-	-	-	120
076 Chianocco	20	12	49	34	13	10	2	-	-	590
077 Chiaverano	14	83	52	52	26	36	5	-	-	926
078 Chieri	393	794	641	670	646	437	216	-	-	13.959
079 Chiesanuova	-	8	5	2	2	2	1	-	-	63
080 Chiomonte	9	10	44	12	10	16	2	-	-	369
081 Chiusa di San Michele	9	29	37	13	19	15	1	-	-	603
082 Chivasso	210	573	619	631	413	302	35	-	-	10.645
083 Ciconio	3	11	8	2	2	9	-	-	-	144
084 Cintano	5	5	9	6	12	3	1	-	-	106
085 Cinzano	2	7	9	5	3	3	-	-	-	120
086 Ciriè	199	421	337	473	444	237	53	-	-	7.865
087 Claviere	-	2	32	-	-	7	1	-	-	123
088 Coassolo Torinese	19	31	24	26	34	23	2	-	-	541
089 Coazze	26	40	41	40	39	22	7	-	-	958
090 Collegno	635	1.424	1.343	987	841	687	108	-	-	20.378
091 Colleretto Castelnuovo	5	5	13	3	2	5	-	-	-	116
092 Colleretto Giacosa	8	16	10	20	5	6	1	-	-	238
093 Condove	30	76	193	88	52	54	9	-	-	1.620
094 Corio	29	43	54	39	39	42	6	-	-	1.116
095 Cossano Canavese	-	7	7	5	5	2	-	-	-	207
096 Cuceglio	5	23	8	13	12	7	3	-	-	331
097 Cumiana	70	172	219	104	86	62	5	-	-	2.478
098 Cuorgnè	115	186	318	239	132	127	32	-	-	4.116
099 Druento	80	184	199	145	121	110	5	-	-	3.285
100 Exilles	3	4	14	3	2	4	-	-	-	84
101 Favria	35	91	36	61	42	48	13	-	-	1.791
102 Feiletto	14	34	32	36	29	25	3	-	-	962
103 Fenestrelle	3	11	34	18	10	16	2	-	-	254
104 Fiano	31	49	52	57	35	45	14	-	-	1.037
105 Fiorano Canavese	8	93	13	24	21	10	2	-	-	338
106 Foglizzo	11	38	35	41	36	22	5	-	-	859
107 Forno Canavese	22	45	29	52	28	34	16	-	-	1.552
108 Frassinetto	1	2	6	1	10	-	-	-	-	124
109 Front	7	31	51	17	15	17	1	-	-	618
110 Frossasco	18	39	44	35	30	38	4	-	-	1.076
111 Garzigliana	1	4	10	4	3	4	1	-	-	226
112 Gassino Torinese	100	208	129	161	117	132	43	-	-	3.569
113 Germagnano	10	33	25	18	29	15	4	-	-	517
114 Giaglione	5	11	20	24	18	4	-	-	-	260
115 Giaveno	139	281	253	244	233	171	26	-	-	5.052
116 Givoletto	24	81	45	35	31	29	1	-	-	875
117 Gravera	7	11	18	9	8	1	-	-	-	236
118 Groscavallo	-	3	9	-	-	1	-	-	-	99
119 Grosso	5	20	22	20	10	8	1	-	-	339
120 Grugliasco	502	1.201	1.037	886	670	635	83	2	-	18.616
121 Ingria	-	1	4	-	1	-	-	-	-	26
122 Inverso Pinasca	3	7	9	8	12	2	5	-	-	263
123 Isolabella	-	7	6	2	4	1	1	-	-	138
124 Issiglio	1	11	15	5	11	6	-	-	-	153
125 Ivrea	257	921	641	869	522	332	66	1	-	10.085
126 La Cassa	11	22	17	31	17	16	5	-	-	452
127 La Loggia	44	134	110	91	70	90	11	-	-	2.803
128 Lanzo Torinese	46	117	180	183	138	57	20	-	-	2.070
129 Lauriano	12	29	31	13	27	19	-	-	-	497

Tavola 5.5 segue - Popolazione residente attiva in condizione professionale per attività economica, sesso e Comune

COMUNI	Intermedia- zione moneta- ria e finan- ziaria	Affari liari, noleg- gio, informa- tica, ricerca e altro	immobi- li, P. A. e Difesa, Assicura- zione sociale obbligatoria	Istruzione	Sanità e altri servizi sociali	Altri pubblici, so- ciali e perso- nali	servizi Sociali famiglie e convivenze	Organizzazioni ed organismi extraterrito- riali	Totale
TOTALE									
130 Leini	96	274	256	151	126	193	14	-	5.532
131 Lemie	-	2	2	-	-	1	-	-	90
132 Lessolo	14	43	26	33	22	27	1	-	843
133 Levone	4	6	11	1	6	4	2	-	147
134 Locana	11	22	55	19	27	21	1	-	781
135 Lombardore	16	26	20	16	16	23	6	-	605
136 Lombriasco	4	14	20	39	3	11	1	-	393
137 Loranze	17	34	26	26	10	11	3	-	465
138 Lugnacco	1	9	12	1	3	6	2	-	148
139 Luserna San Giovanni	57	131	164	152	205	106	18	-	3.166
140 Lusemetta	1	6	11	3	15	5	-	-	217
141 Lusigliè	1	13	5	9	6	4	1	-	187
142 Macello	3	13	13	12	6	25	4	-	497
143 Maglione	9	20	12	4	5	2	-	-	227
144 Marentino	12	34	14	16	19	10	4	-	406
145 Massello	-	-	1	2	2	-	-	-	24
146 Mathi	32	71	62	77	86	46	7	-	1.635
147 Mattie	6	6	8	10	5	9	-	-	185
148 Mazzè	36	80	77	60	51	39	2	-	1.571
149 Meana di Susa	8	19	29	14	15	5	-	-	308
150 Mercenasco	8	27	30	4	19	26	2	-	472
151 Meugliano	-	2	2	1	2	1	-	-	45
152 Mezzenile	4	5	18	13	17	9	1	-	343
153 Mombello di Torino	7	1	5	10	3	2	1	-	147
154 Mompantero	2	8	28	10	14	3	3	-	233
155 Monastero di Lanzo	1	3	14	8	2	3	1	-	185
156 Moncalieri	848	1.879	1.379	1.463	1.351	916	294	2	26.133
157 Moncenisio	2	2	4	-	-	-	-	-	18
158 Montaldo Torinese	7	15	9	7	11	5	-	-	218
159 Montalenghe	7	29	17	11	8	4	2	-	347
160 Montalto Dora	19	86	93	106	81	51	16	-	1.577
161 Montanaro	40	112	84	75	67	69	6	-	2.220
162 Monteu da Po	1	13	14	9	13	7	1	-	306
163 Moriondo Torinese	8	24	17	7	5	15	-	-	329
164 Nichelino	382	1.120	856	798	803	613	84	1	20.054
165 Noasca	5	2	5	3	1	2	-	-	101
166 Nole	57	127	135	137	120	94	10	-	2.681
167 Nomaglio	-	3	4	4	8	6	3	-	147
168 None	47	170	123	123	93	92	9	-	3.565
169 Novalesa	5	7	15	17	7	7	-	-	214
170 Ogliasco	16	22	19	13	8	7	1	-	473
171 Orbassano	219	550	401	367	359	237	53	-	9.080
172 Orio Canavese	8	24	26	14	14	9	1	-	325
173 Osasco	3	15	13	9	7	5	4	-	390
174 Osasio	6	2	16	6	8	7	2	-	281
175 Oulx	32	57	80	59	13	58	2	-	939
176 Ozegna	8	16	15	18	17	7	1	1	535
177 Palazzo Canavese	9	9	18	9	10	5	2	-	298
178 Pancalieri	17	45	46	16	37	19	1	-	715
179 Parella	3	11	6	9	7	3	-	-	184
180 Pavarolo	15	26	14	18	7	15	7	-	377
181 Pavone Canavese	37	111	94	86	36	57	18	-	1.817
182 Pecco	1	8	4	4	4	-	-	-	83
183 Pecetto Torinese	94	156	90	148	112	37	17	3	1.549
184 Perosa Argentina	20	64	54	76	70	38	8	-	1.545
185 Perosa Canavese	5	9	23	14	4	10	1	-	214
186 Perrero	3	10	24	15	16	4	-	-	328
187 Pertusio	11	14	13	7	3	4	1	-	258
188 Pessinetto	8	12	9	13	20	4	3	-	271
189 Pianezza	139	284	271	229	213	149	27	-	5.050
190 Pinasca	14	52	42	42	52	34	6	-	1.104
191 Pinerolo	433	836	1.072	1.081	659	464	81	1	14.120
192 Pino Torinese	213	406	220	256	199	178	11	-	3.499
193 Piobesi Torinese	28	47	39	27	43	42	7	-	1.314
194 Piossasco	132	450	319	290	269	179	30	-	6.996

Tavola 5.5 segue - Popolazione residente attiva in condizione professionale per attività economica, sesso e Comune

COMUNI	Intermedia- zione moneta- ria e finan- ziaria	Affari im- mobiliari, no- logio, informa- tica, ricerca e altro	P. A. e Difesa, Assicura- zione sociale obbligatoria	Istruzione	Sanità e servizi sociali	Altri servizi sociali	Altri pubblici, so- ciali e perso- nali	servizi sociali e perso- nali	Servizi famiglie convivenze	dome- stici presso e convivenze	Organizzazioni ed organismi extraterrito- riali	Totale
TOTALE												
195	Piscina	18	40	36	47	28	39	7	-	-	-	1.253
196	Piverone	14	25	25	29	23	21	1	-	-	-	527
197	Poirino	88	161	145	153	127	115	16	-	-	-	4.034
198	Pomaretto	4	9	15	17	48	11	1	-	-	-	442
199	Pont-Canavese	33	61	59	82	75	28	7	-	-	-	1.459
200	Porte	10	24	18	13	16	5	2	-	-	-	373
201	Pragelato	1	7	15	6	4	23	11	-	-	-	187
202	Prali	2	6	7	-	1	8	-	-	-	-	128
203	Pralormo	10	29	17	20	14	16	3	-	-	-	653
204	Pramollo	-	7	3	3	4	2	-	-	-	-	96
205	Prarostino	11	20	21	24	28	11	4	-	-	-	449
206	Prascorsano	7	15	5	4	6	5	1	-	-	-	224
207	Pratiglione	4	9	5	4	5	5	3	-	-	-	229
208	Quagliuzzo	2	6	7	6	1	-	-	-	-	-	128
209	Quassolo	5	4	6	3	6	6	1	-	-	-	170
210	Quincinetto	11	17	9	15	9	7	2	-	-	-	459
211	Reano	17	46	30	17	28	17	1	-	-	-	542
212	Ribordone	-	-	2	-	-	3	-	-	-	-	31
213	Rivalta	17	18	12	18	26	21	6	-	-	-	415
214	Rivalta di Torino	163	436	361	275	261	240	38	-	-	-	7.312
215	Riva presso Chieri	60	70	82	79	46	40	6	-	-	-	1.686
216	Rivara	19	38	98	40	23	25	1	-	-	-	1.020
217	Rivarolo Canavese	114	259	229	271	134	145	21	-	-	-	4.916
218	Rivarossa	12	29	17	19	17	23	5	-	-	-	489
219	Rivoli	605	1.672	1.204	1.269	809	672	160	1	-	1	23.392
220	Robassomero	24	65	58	57	32	49	10	-	-	-	1.299
221	Rocca Canavese	18	31	26	23	20	16	-	-	-	-	536
222	Roiletto	21	54	24	38	30	17	9	-	-	-	786
223	Romano Canavese	45	97	105	42	51	66	7	-	-	-	1.345
224	Ronco Canavese	2	10	14	6	11	1	1	-	-	-	150
225	Rondissone	10	34	14	21	18	32	2	-	-	-	766
226	Rorà	-	-	3	1	9	1	-	-	-	-	108
228	Rosta	85	131	76	82	45	75	4	-	-	-	1.634
227	Roure	3	18	17	4	16	9	1	-	-	-	389
229	Rubiana	18	47	30	30	28	18	-	-	-	-	625
230	Rueglio	4	19	19	15	13	4	5	-	-	-	296
231	Salassa	11	21	25	15	17	15	4	-	-	-	625
232	Salbertrand	7	9	13	6	4	13	1	-	-	-	177
233	Salerano Canavese	4	18	8	22	8	10	1	-	-	-	236
234	Salza di Pinerolo	-	-	1	2	1	2	-	-	-	-	32
235	Samone	20	44	32	43	22	21	13	-	-	-	677
236	San Benigno Canavese	57	118	116	127	69	71	7	-	-	-	2.343
237	San Carlo Canavese	22	73	54	74	58	25	3	-	-	-	1.439
238	San Colombano Belmonte	7	8	7	1	5	1	-	-	-	-	151
239	San Didero	1	1	6	-	7	-	-	-	-	-	127
240	San Francesco al Campo	29	72	69	72	88	47	5	-	-	-	1.647
241	Sangano	32	99	56	57	80	57	-	-	1	-	1.408
242	San Germano Chisone	12	43	22	26	34	19	7	-	-	-	631
243	San Gillio	21	65	28	40	40	34	4	-	-	-	1.069
244	San Giorgio Canavese	26	34	37	49	45	25	4	-	-	-	923
245	San Giorio di Susa	6	6	27	21	7	2	-	-	-	-	317
246	San Giusto Canavese	19	68	58	61	37	43	10	-	-	-	1.218
247	San Martino Canavese	7	8	44	5	12	7	-	-	-	-	326
248	San Maurizio Canavese	53	145	85	117	220	71	8	-	-	-	2.758
249	San Mauro Torinese	307	486	409	404	254	319	44	-	-	-	7.453
250	San Pietro Val Lemina	19	32	33	40	28	13	4	-	-	-	557
251	San Ponso	2	1	4	5	2	1	1	-	-	-	99
252	San Raffaele Cimena	20	69	61	59	32	43	7	-	-	-	1.032
253	San Sebastiano da Po	14	34	43	24	18	10	2	-	-	-	678
254	San Secondo di Pinerolo	35	62	50	65	58	33	13	-	-	-	1.382
255	Sant'Ambrogio di Torino	37	84	64	54	38	48	4	-	-	-	1.625
256	Sant'Antonino di Susa	35	75	42	63	64	56	1	-	-	-	1.644
257	Santena	97	241	126	141	151	105	19	-	-	-	4.582
258	Sauze di Cesana	-	3	1	-	2	6	2	-	-	-	63
259	Sauze d'Oulx	4	25	31	9	1	41	38	-	-	-	477

Tavola 5.5 segue - Popolazione residente attiva in condizione professionale per attività economica, sesso e Comune

COMUNI	Intermedia- zione moneta- ria e finan- ziaria	Affari immo- liari, noleg- gio, informa- tica, ricerca e altro	P. A. e Difesa, Assicura- zione sociale obbligatoria	Istruzione	Sanità e altri servizi sociali	Altri pubblici, so- ciali e perso- nali	servizi pubblici, so- ciali e perso- nali	Servizi dome- stici presso famiglie e convivenze	Organizzazioni ed organismi extraterrito- riali	Totale
TOTALE										
260 Scalenghe	20	60	31	29	17	27	8	-	-	1.228
261 Scarmagno	6	25	19	28	6	8	1	-	-	356
262 Sciolze	13	51	38	27	22	25	3	-	-	603
263 Sestriere	3	27	45	10	5	37	53	-	-	417
264 Settimo Rottaro	5	11	6	9	5	4	1	-	-	207
265 Settimo Torinese	303	1.280	788	744	556	709	107	-	-	20.929
266 Settimo Vittone	12	26	26	34	15	4	1	-	-	729
267 Sparone	3	21	15	12	8	5	5	-	-	525
268 Strambinello	3	6	3	5	1	1	-	-	-	91
269 Strambino	57	157	95	142	89	65	12	-	-	2.658
270 Susa	50	130	278	185	113	94	8	1	-	2.587
271 Tavagnasco	6	9	13	17	9	13	8	-	-	379
272 Torino	15.968	35.322	26.370	29.274	21.558	15.601	6.093	50	-	394.826
273 Torrazza Piemonte	17	47	39	34	25	33	14	-	-	941
274 Torre Canavese	3	13	15	9	12	10	1	-	-	231
275 Torre Pellice	44	83	105	134	118	84	15	-	-	1.719
276 Trana	34	69	69	47	40	41	10	-	-	1.283
277 Trausella	-	4	3	1	2	-	1	-	-	51
278 Traversella	-	15	8	1	3	5	-	-	-	184
279 Traves	5	3	10	4	12	4	-	-	-	169
280 Trofarello	120	230	162	156	207	90	36	-	-	3.853
281 Usseaux	-	5	4	1	2	10	1	-	-	99
282 Usseglio	1	2	6	4	2	6	-	-	-	119
283 Vaie	1	12	18	18	7	13	2	-	-	442
284 Val della Torre	26	91	55	53	46	34	1	-	-	1.266
285 Valgioie	4	17	23	4	2	9	1	-	-	235
286 Vallo Torinese	4	8	25	10	11	11	3	-	-	270
287 Valperga	32	51	41	60	46	31	24	-	-	1.354
288 Valprato Soana	4	2	8	4	2	2	-	1	-	71
289 Varisella	2	10	21	3	9	5	3	-	-	260
290 Vauda Canavese	11	18	23	14	31	8	4	-	-	503
292 Venaria Reale	271	827	1.009	611	458	466	55	-	-	13.510
291 Venaus	4	11	28	17	20	7	2	-	-	392
293 Verolengo	60	83	84	77	48	40	4	-	-	1.785
294 Vernua Savoia	9	11	24	11	22	22	1	-	-	522
295 Vestignè	11	15	20	16	14	6	4	-	-	370
296 Vialfrè	-	7	4	5	-	1	-	-	-	90
297 Vico Canavese	6	24	19	25	14	7	2	-	-	392
298 Vidracco	3	9	8	12	13	10	-	-	-	160
299 Vigone	35	97	78	68	62	50	13	-	-	2.200
300 Villafranca Piemonte	31	53	57	64	43	60	8	-	-	1.997
301 Villanova Canavese	4	12	14	15	14	12	3	-	-	404
302 Villarbasse	37	95	51	58	41	29	10	-	-	1.131
303 Villar Dora	20	48	39	32	23	24	4	-	-	810
304 Villareggia	10	9	24	27	4	15	1	-	-	392
305 Villar Focchiardo	11	22	38	43	16	17	4	-	-	775
306 Villar Pellice	6	13	22	13	31	16	4	-	-	519
307 Villar Perosa	43	88	80	62	58	41	11	-	-	1.803
308 Villastellone	51	109	94	103	69	55	5	-	-	2.197
309 Vinovo	208	391	184	238	193	215	35	3	-	6.238
310 Virle Piemonte	4	23	9	10	6	6	1	-	-	407
311 Vische	18	38	26	19	8	16	-	-	-	553
312 Vistrorio	12	8	5	13	9	5	1	-	-	173
313 Viù	12	9	43	10	23	15	1	-	-	502
314 Volpiano	116	283	246	212	158	162	31	-	-	5.424
315 Volvera	49	135	107	90	67	74	5	-	-	3.101
TOTALE	29.196	67.328	54.293	55.018	42.256	32.760	9.291	74	943.905	

Tavola 5.6 - Popolazione residente attiva in condizione professionale per attività economica, sesso, classe di età (14-19 anni) e Comune

COMUNI	AGRICOLTURA		INDUSTRIA		ALTRA ATTIVITÀ		TOTALE	
	MF	M	MF	M	MF	M	MF	M
001 Agliè	3	1	17	9	22	11	42	21
002 Airasca	2	1	28	21	32	13	62	35
003 Ala di Stura	2	-	3	2	2	1	7	3
004 Albiano d'Ivrea	-	-	9	6	10	7	19	13
005 Alice Superiore	-	-	2	2	2	-	4	2
006 Almese	1	1	39	24	10	3	50	28
007 Alpette	-	-	2	2	-	-	2	2
008 Alpignano	4	2	132	96	81	35	217	133
009 Andezeno	-	-	17	7	8	4	25	11
010 Andrate	-	-	4	3	1	-	5	3
011 Angrogna	4	2	9	6	3	3	16	11
012 Arignano	1	1	9	3	2	1	12	5
013 Avigliana	4	2	66	47	51	20	121	69
014 Azeglio	-	-	10	6	2	1	12	7
015 Bairo	1	-	7	7	4	2	12	9
016 Balangero	2	2	27	26	15	5	44	33
017 Baldissero Canavese	-	-	6	6	3	2	9	8
018 Baldissero Torinese	3	3	10	6	12	4	25	13
019 Balme	2	1	2	1	-	-	4	2
020 Banquette	-	-	16	7	11	6	27	13
021 Barbania	3	2	12	10	8	5	23	17
022 Bardonecchia	-	-	17	13	21	9	38	22
023 Barone Canavese	-	-	-	-	1	1	1	1
024 Beinasco	2	1	109	88	86	30	197	119
025 Bibiana	4	4	19	13	6	4	29	21
026 Bobbio Pellice	2	1	3	3	-	-	5	4
027 Bollengo	-	-	9	7	8	4	17	11
028 Borgaro Torinese	3	2	96	62	49	28	148	92
029 Borgiallo	-	-	5	5	1	-	6	5
030 Borgofranco d'Ivrea	1	1	22	17	20	7	43	25
031 Borgomasino	1	1	3	3	2	1	6	5
032 Borgone Susa	-	-	17	15	7	3	24	18
033 Bosconero	2	1	29	23	17	6	48	30
034 Brandizzo	1	-	59	50	18	6	78	56
035 Bricherasio	3	3	39	27	22	8	64	38
036 Brosso	-	-	3	3	4	4	7	7
037 Brozolo	-	-	1	1	-	-	1	1
038 Bruino	1	1	48	39	32	13	81	53
039 Brusasco	-	-	18	14	7	5	25	19
040 Bruzolo	1	1	12	10	6	3	19	14
041 Buriasso	3	2	18	14	9	3	30	19
042 Burolo	-	-	4	3	2	1	6	4
043 Busano	-	-	11	10	4	3	15	13
044 Bussoleno	1	1	18	14	28	11	47	26
045 Buttigliera Alta	1	1	47	34	32	12	80	47
046 Cafasse	1	1	31	26	17	7	49	34
047 Caluso	5	4	55	29	38	25	98	58
048 Cambiano	1	-	57	31	31	11	89	42
049 Campiglione-Fenile	2	-	21	11	4	4	27	15
050 Candia Canavese	-	-	11	9	7	2	18	11
051 Candolo	1	1	34	29	19	7	54	37
052 Canischio	1	-	3	3	1	1	5	4
053 Cantalupa	-	-	24	19	7	1	31	20
054 Cantoiria	1	1	3	2	2	1	6	4
055 Caprie	-	-	19	15	12	4	31	19
056 Caravino	1	1	12	11	6	3	19	15
057 Carema	2	2	6	6	11	4	19	12
058 Carignano	20	16	85	61	50	20	155	97
059 Carmagnola	43	32	286	206	162	71	491	309
060 Casalborgone	1	-	3	1	5	1	9	2
061 Cascinette d'Ivrea	-	-	3	2	3	1	6	3
062 Caselette	1	1	16	12	14	5	31	18
063 Caselle Torinese	4	2	119	89	85	33	208	124
064 Castagneto Po	-	-	5	3	3	1	8	4
065 Castagnole Piemonte	5	5	14	9	3	3	22	17

Tavola 5.6 segue - Popolazione residente attiva in condizione professionale per attività economica, sesso, classe di età (14-19 anni) e Comune

COMUNI	AGRICOLTURA		INDUSTRIA		ALTRA ATTIVITÀ		TOTALE		
	MF	M	MF	M	MF	M	MF	M	
066	Castellamonte	-	-	64	49	28	12	92	61
067	Castelnuovo Nigra	2	1	3	3	1	-	6	4
068	Castiglione Torinese	4	3	22	18	16	4	42	25
069	Cavagnolo	1	1	24	18	16	9	41	28
070	Cavour	20	16	77	46	40	18	137	80
071	Cercenasco	3	3	12	7	5	4	20	14
072	Ceres	1	1	3	2	3	3	7	6
073	Ceresole Reale	-	-	-	-	-	-	-	-
074	Cesana Torinese	-	-	4	4	2	2	6	6
075	Chialamberto	1	1	-	-	2	-	3	1
076	Chianocco	-	-	6	6	6	4	12	10
077	Chiaverano	-	-	15	10	12	4	27	14
078	Chieri	9	7	238	164	164	79	411	250
079	Chiesanuova	-	-	4	4	1	-	5	4
080	Chiomonte	-	-	3	1	9	7	12	8
081	Chiusa di San Michele	-	-	13	7	8	5	21	12
082	Chivasso	8	6	145	124	139	71	292	201
083	Ciconio	1	1	3	2	4	2	8	5
084	Cintano	-	-	-	-	5	-	5	-
085	Cinzano	-	-	1	1	2	1	3	2
086	Ciriè	6	4	153	126	80	36	239	166
087	Claviere	-	-	1	-	1	1	2	1
088	Coassolo Torinese	-	-	14	11	6	3	20	14
089	Coazze	-	-	13	9	10	5	23	14
090	Collegno	2	-	252	203	211	90	465	293
091	Colleretto Castelnuovo	-	-	-	-	3	2	3	2
092	Colleretto Giacosa	-	-	6	4	2	1	8	5
093	Condove	5	3	39	32	12	2	56	37
094	Corio	-	-	24	22	18	6	42	28
095	Cossano Canavese	-	-	2	2	-	-	2	2
096	Cuceglio	-	-	7	4	3	1	10	5
097	Cumiana	3	1	36	30	38	14	77	45
098	Cuorgnè	1	-	91	81	31	12	123	93
099	Druento	-	-	66	54	42	15	108	69
100	Exilles	-	-	3	3	-	-	3	3
101	Favria	5	2	65	51	23	8	93	61
102	Feletto	2	2	23	14	12	4	37	20
103	Fenestrelle	-	-	2	2	3	1	5	3
104	Fiano	-	-	9	6	7	3	16	9
105	Fiorano Canavese	-	-	2	2	5	1	7	3
106	Fogizzo	1	-	16	15	7	5	24	20
107	Forno Canavese	-	-	58	46	11	8	69	54
108	Frassinetto	1	-	2	2	1	1	4	3
109	Front	1	1	26	20	8	4	35	25
110	Frossasco	2	2	15	12	18	8	35	22
111	Garzigliana	2	1	12	10	4	-	18	11
112	Gassino Torinese	3	2	56	44	47	23	106	69
113	Germagnano	-	-	11	10	8	1	19	11
114	Giaglione	-	-	5	5	3	1	8	6
115	Giaveno	3	1	85	61	76	29	164	91
116	Givoletto	-	-	8	5	9	4	17	9
117	Gravere	-	-	2	2	3	2	5	4
118	Groscavallo	1	1	-	-	1	1	2	2
119	Grosso	3	2	13	10	4	1	20	13
120	Grugliasco	2	1	315	244	181	68	498	313
121	Ingria	-	-	-	-	1	-	1	-
122	Inverso Pinasca	-	-	5	4	4	1	9	5
123	Isolabella	1	1	7	5	2	-	10	6
124	Issiglio	-	-	2	2	2	1	4	3
125	Ivrea	1	1	120	91	103	41	224	133
126	La Cassa	-	-	12	9	1	-	13	10
127	La Loggia	2	1	70	52	21	8	93	61
128	Lanzo Torinese	1	-	25	21	28	12	54	33
129	Lauriano	1	1	14	10	4	2	19	13
130	Leini	5	4	122	90	61	30	188	124

Tavola 5.6 segue - Popolazione residente attiva in condizione professionale per attività economica, sesso, classe di età (14-19 anni) e Comune

COMUNI	AGRICOLTURA		INDUSTRIA		ALTRA ATTIVITÀ		TOTALE	
	MF	M	MF	M	MF	M	MF	M
131 Lemie	1	1	1	1	4	2	6	4
132 Lessolo	-	-	14	9	8	5	22	14
133 Levone	-	-	3	1	4	3	7	4
134 Locana	2	-	10	8	4	1	16	9
135 Lombardore	-	-	12	11	5	1	17	12
136 Lombriasco	1	-	10	8	4	-	15	8
137 Loranze	-	-	10	8	5	5	15	13
138 Lugnacco	-	-	1	1	2	1	3	2
139 Lusema San Giovanni	5	4	73	57	26	15	104	76
140 Lusernetta	-	-	8	4	4	2	12	6
141 Lusigliè	1	1	3	2	5	1	9	4
142 Macello	7	5	22	20	4	1	33	26
143 Maglione	-	-	3	1	1	-	4	1
144 Marentino	2	1	7	6	3	1	12	8
145 Massello	-	-	-	-	-	-	-	-
146 Mathi	-	-	47	40	22	6	69	46
147 Mattie	-	-	3	3	1	-	4	3
148 Mazzè	3	3	33	23	10	2	46	28
149 Meana di Susa	-	-	3	3	3	1	6	4
150 Mercenasco	-	-	6	5	6	2	12	7
151 Meugliano	1	1	-	-	1	-	2	1
152 Mezenile	1	-	3	1	4	1	8	2
153 Mombello di Torino	-	-	4	1	-	-	4	1
154 Mompantero	-	-	3	2	4	3	7	5
155 Monastero di Lanzo	1	-	2	2	1	-	4	2
156 Moncalieri	15	10	290	227	295	146	600	383
157 Moncenisio	-	-	-	-	-	-	-	-
158 Montaldo Torinese	-	-	1	1	1	-	2	1
159 Montalenghe	-	-	3	3	5	4	8	7
160 Montalto Dora	-	-	30	20	15	7	45	27
161 Montanaro	2	2	67	56	20	12	89	70
162 Monte da Po	-	-	8	3	3	2	11	5
163 Moriondo Torinese	-	-	6	4	7	3	13	7
164 Nichelino	11	6	436	328	290	129	737	463
165 Noasca	-	-	2	2	-	-	2	2
166 Nole	1	1	49	39	21	10	71	50
167 Nomaglio	-	-	6	6	2	2	8	8
168 None	6	3	99	67	42	26	147	96
169 Novalesa	-	-	6	5	3	2	9	7
170 Oglianico	-	-	11	3	4	2	15	5
171 Orbassano	4	4	135	107	84	38	223	149
172 Orio Canavese	1	1	6	5	2	-	9	6
173 Osasco	3	3	11	9	3	1	17	13
174 Osasio	3	1	10	7	2	1	15	9
175 Oulx	-	-	8	7	16	3	24	10
176 Ozegna	1	-	13	10	9	3	23	13
177 Palazzo Canavese	-	-	6	3	1	-	7	3
178 Pancalieri	-	-	10	9	8	3	18	12
179 Parella	-	-	5	5	2	1	7	6
180 Pavarolo	1	1	5	3	4	3	10	7
181 Pavone Canavese	1	1	36	31	28	18	65	50
182 Pecco	-	-	-	-	-	-	-	-
183 Pecetto Torinese	3	2	4	4	13	3	20	9
184 Perosa Argentina	-	-	43	36	27	9	70	45
185 Perosa Canavese	-	-	2	2	2	1	4	3
186 Perrero	-	-	8	6	7	3	15	9
187 Pertusio	1	-	8	6	-	-	9	6
188 Pessinetto	-	-	6	6	4	1	10	7
189 Pianezza	2	2	83	59	48	18	133	79
190 Pinasca	-	-	16	12	13	5	29	17
191 Pinerolo	16	11	200	163	133	68	349	242
192 Pino Torinese	-	-	12	9	24	12	36	21
193 Piobesi Torinese	2	1	31	19	21	7	54	27
194 Piossasco	8	6	141	112	64	26	213	144
195 Piscina	6	3	40	33	7	4	53	40

Tavola 5.6 segue - Popolazione residente attiva in condizione professionale per attività economica, sesso, classe di età (14-19 anni) e Comune

COMUNI	AGRICOLTURA		INDUSTRIA		ALTRA ATTIVITÀ		TOTALE	
	MF	M	MF	M	MF	M	MF	M
196 Piverone	3	3	7	4	3	-	13	7
197 Poirino	13	10	83	56	39	20	135	86
198 Pomaretto	1	-	8	7	7	1	16	8
199 Pont-Canavese	-	-	30	26	11	1	41	27
200 Porte	-	-	12	8	9	3	21	11
201 Pragelato	-	-	4	4	3	2	7	6
202 Prali	-	-	4	3	-	-	4	3
203 Pralormo	-	-	12	8	3	1	15	9
204 Pramollo	-	-	4	4	-	-	4	4
205 Prarostino	-	-	11	7	6	3	17	10
206 Prascorsano	1	-	9	8	3	-	13	8
207 Pratiglione	-	-	5	5	4	2	9	7
208 Quagliuzzo	-	-	3	3	1	-	4	3
209 Quassolo	1	1	4	3	2	1	7	5
210 Quincinetto	-	-	13	11	8	1	21	12
211 Reano	-	-	10	7	6	1	16	8
212 Ribordone	-	-	-	-	1	-	1	-
213 Rivalba	2	2	8	8	5	2	15	12
214 Rivalta di Torino	1	1	145	111	74	36	220	148
215 Riva presso Chieri	7	4	32	18	21	7	60	29
216 Rivara	2	-	29	22	15	6	46	28
217 Rivarolo Canavese	3	2	93	69	62	28	158	99
218 Rivarossa	2	1	8	4	5	4	15	9
219 Rivoli	7	6	383	292	239	94	629	392
220 Robassomero	2	1	24	22	15	7	41	30
221 Rocca Canavese	-	-	14	5	10	5	24	10
222 Roletto	1	-	14	12	11	2	26	14
223 Romano Canavese	4	1	33	21	21	10	58	32
224 Ronco Canavese	-	-	1	1	2	-	3	1
225 Rondissone	1	-	26	19	9	2	36	21
226 Forà	1	1	3	2	2	-	6	3
228 Rosta	1	1	20	14	13	6	34	21
227 Roure	-	-	16	14	4	2	20	16
229 Rubiana	-	-	10	9	5	3	15	12
230 Rueglio	-	-	3	2	-	-	3	2
231 Salassa	-	-	12	8	7	1	19	9
232 Salbertrand	-	-	3	3	1	1	4	4
233 Salerano Canavese	-	-	2	1	1	-	3	1
234 Salza di Pinerolo	1	-	-	-	-	-	1	-
235 Samone	-	-	8	5	8	5	16	10
236 San Benigno Canavese	2	1	45	29	29	13	76	43
237 San Carlo Canavese	2	2	26	23	16	9	44	34
238 San Colombano Belmonte	1	-	2	2	1	1	4	3
239 San Didero	1	-	2	2	-	-	3	2
240 San Francesco al Campo	1	1	36	25	21	12	58	38
241 Sangano	1	-	17	13	24	10	42	23
242 San Germano Chisone	1	1	12	9	13	7	26	17
243 San Gillio	1	1	17	12	10	4	28	17
244 San Giorgio Canavese	2	2	20	18	3	1	25	21
245 San Giorio di Susa	1	1	2	2	2	-	5	3
246 San Giusto Canavese	1	1	31	24	14	6	46	31
247 San Martino Canavese	1	-	4	3	5	3	10	6
248 San Maurizio Canavese	3	3	57	36	45	21	105	60
249 San Mauro Torinese	1	1	64	55	55	21	120	77
250 San Pietro Val Lemina	-	-	8	7	9	1	17	8
251 San Ponso	-	-	4	3	1	-	5	3
252 San Raffaele Cimena	-	-	19	11	12	5	31	16
253 San Sebastiano da Po	2	1	7	6	6	4	15	11
254 San Secondo di Pinerolo	2	1	27	21	20	9	49	31
255 Sant'Ambrogio di Torino	1	1	46	30	22	9	69	40
256 Sant'Antonino di Susa	3	-	44	34	21	7	68	41
257 Santena	3	3	109	71	65	35	177	109
258 Sauze di Cesana	3	-	2	2	1	-	6	2
259 Sauze d'Oulx	2	-	6	5	6	2	14	7
260 Scalenghe	14	13	28	19	23	7	65	39

Tavola 5.6 segue - Popolazione residente attiva in condizione professionale per attività economica, sesso, classe di età (14-19 anni) e Comune

COMUNI	AGRICOLTURA		INDUSTRIA		ALTRA ATTIVITÀ		TOTALE	
	MF	M	MF	M	MF	M	MF	M
261 Scarmagno	-	-	5	3	6	3	11	6
262 Sciolze	-	-	10	6	7	5	17	11
263 Sestriere	-	-	1	1	8	5	9	6
264 Settimo Rottaro	-	-	5	4	3	2	8	6
265 Settimo Torinese	5	5	359	284	215	92	579	381
266 Settimo Vittone	5	1	16	14	6	1	27	16
267 Sparone	1	1	14	13	-	-	15	14
268 Strambinello	-	-	3	3	-	-	3	3
269 Strambino	-	-	55	37	22	9	77	46
270 Susa	2	2	33	31	39	14	74	47
271 Tavagnasco	2	1	6	6	5	1	13	8
272 Torino	47	32	3.275	2.566	3.677	1.668	6.999	4.266
273 Torrazza Piemonte	-	-	14	9	8	2	22	11
274 Torre Canavese	-	-	2	2	3	1	5	3
275 Torre Pellice	2	1	26	21	16	6	44	28
276 Trana	-	-	27	23	15	7	42	30
277 Trausella	-	-	-	-	2	-	2	-
278 Traversella	2	-	6	3	4	1	12	4
279 Traves	-	-	-	-	3	3	3	3
280 Trofarello	-	-	64	41	27	12	91	53
281 Usseaux	-	-	2	2	3	1	5	3
282 Usseglio	-	-	2	2	1	1	3	3
283 Vaie	3	-	11	8	3	1	17	9
284 Val della Torre	1	-	22	19	14	6	37	25
285 Valgioie	-	-	4	3	4	2	8	5
286 Vallo Torinese	-	-	4	4	1	-	5	4
287 Valperga	2	1	40	28	20	3	62	32
288 Valprato Soana	-	-	-	-	2	-	2	-
289 Varisella	-	-	7	6	2	1	9	7
290 Vauda Canavese	1	1	8	8	6	3	15	12
292 Venaria Reale	2	1	235	179	143	57	380	237
291 Venaus	1	1	7	6	4	-	12	7
293 Verolengo	6	6	32	22	16	7	54	35
294 Verrua Savoia	1	1	4	4	3	2	8	7
295 Vestignè	-	-	6	4	5	2	11	6
296 Vialfrè	-	-	4	4	-	-	4	4
297 Vico Canavese	4	4	6	6	4	4	14	14
298 Vidracco	-	-	4	4	3	1	7	5
299 Vigone	20	14	53	39	38	14	111	67
300 Villafranca Piemonte	23	18	58	43	24	10	105	71
301 Villanova Canavese	-	-	14	9	3	1	17	10
302 Villarbasse	1	1	10	7	11	2	22	10
303 Villar Dora	1	1	20	15	7	5	28	21
304 Villareggia	1	-	12	7	1	-	14	7
305 Villar Focchiardo	-	-	20	16	7	3	27	19
306 Villar Pellice	1	1	20	13	5	2	26	16
307 Villar Perosa	1	-	49	39	17	5	67	44
308 Villastellone	1	-	37	27	30	15	68	42
309 Vinovo	1	1	122	92	73	23	196	116
310 Virle Piemonte	6	6	8	7	1	-	15	13
311 Vische	-	-	6	4	7	2	13	6
312 Vistrorio	-	-	1	1	2	1	3	2
313 Viù	5	2	12	12	1	-	18	14
314 Volpiano	2	2	96	75	58	25	156	102
315 Volvera	2	2	84	62	32	15	118	79
TOTALE	618	422	13.103	10.007	9.757	4.288	23.478	14.717

Tavola 5.6 segue - Popolazione residente attiva in condizione professionale per attività economica, sesso, classe di età (20-29 anni) e Comune

COMUNI	AGRICOLTURA		INDUSTRIA		ALTRA ATTIVITÀ		TOTALE	
	MF	M	MF	M	MF	M	MF	M
001 Agliè	6	3	110	76	156	68	272	147
002 Airasca	5	4	222	155	210	95	437	254
003 Ala di Stura	7	4	24	18	39	21	70	43
004 Albiano d'Ivrea	8	4	88	52	102	48	198	104
005 Alice Superiore	1	-	26	22	26	12	53	34
006 Almese	7	5	349	212	225	87	581	304
007 Alpette	-	-	7	5	24	12	31	17
008 Alpignano	21	12	974	644	867	347	1.862	1.003
009 Andezeno	7	5	107	72	97	42	211	119
010 Andrate	1	1	17	12	17	7	35	20
011 Angrogna	9	4	43	32	22	10	74	46
012 Arignano	13	10	46	26	35	12	94	48
013 Avigliana	13	6	573	361	557	256	1.143	623
014 Azeglio	2	2	69	46	66	23	137	71
015 Bairo	4	4	40	26	38	17	82	47
016 Balangero	3	2	145	113	159	52	307	167
017 Baldissero Canavese	2	2	20	16	17	5	39	23
018 Baldissero Torinese	16	14	86	57	146	58	248	129
019 Balme	-	-	3	3	7	6	10	9
020 Banchette	3	-	140	98	339	161	482	259
021 Barbania	5	4	76	57	62	27	143	88
022 Bardonecchia	2	2	109	90	356	210	467	302
023 Barone Canavese	2	1	42	25	18	7	62	33
024 Beinasco	8	5	995	700	1.247	542	2.250	1.247
025 Bibiana	30	21	150	95	92	39	272	155
026 Bobbio Pellice	12	8	28	16	34	14	74	38
027 Bollengo	9	6	102	68	87	35	198	109
028 Borgaro Torinese	12	9	599	416	592	253	1.203	678
029 Borgiallo	2	2	22	16	22	9	46	27
030 Borgofranco d'Ivrea	5	2	170	125	167	63	342	190
031 Borgomasino	2	2	29	20	30	12	61	34
032 Borgone Susa	1	1	138	86	111	57	250	144
033 Bosconero	15	7	153	112	138	57	306	176
034 Brandizzo	1	1	461	313	328	118	790	432
035 Bricherasio	21	16	232	156	210	88	463	260
036 Brosso	6	5	20	14	32	20	58	39
037 Brozolo	4	4	19	11	24	11	47	26
038 Bruino	11	6	349	228	370	163	730	397
039 Brusasco	2	2	65	48	71	39	138	89
040 Bruzolo	1	-	74	47	73	30	148	77
041 Buriasco	35	25	73	55	66	23	174	103
042 Burolo	3	-	52	29	74	43	129	72
043 Busano	1	1	83	58	63	20	147	79
044 Bussoleno	20	13	281	220	365	150	666	383
045 Buttigliera Alta	8	5	333	215	373	156	714	376
046 Cafasse	12	6	183	122	173	68	368	196
047 Caluso	28	13	350	246	411	200	789	459
048 Cambiano	19	12	351	217	310	147	680	376
049 Campiglione-Fenile	15	10	81	57	43	16	139	83
050 Candia Canavese	2	1	61	38	54	20	117	59
051 Candiolò	19	14	249	170	248	105	516	289
052 Canischio	-	-	9	8	9	5	18	13
053 Cantalupa	9	5	108	77	69	33	186	115
054 Cantoira	7	2	15	12	29	18	51	32
055 Caprie	3	2	113	77	60	26	176	105
056 Caravino	2	1	61	43	52	23	115	67
057 Carema	4	3	41	30	37	14	82	47
058 Carignano	82	57	494	331	434	184	1.010	572
059 Carmagnola	158	99	1.569	1.131	1.399	550	3.126	1.780
060 Casalborgone	10	6	54	44	61	26	125	76
061 Cascinette d'Ivrea	2	2	66	47	89	37	157	86
062 Caselette	7	5	167	109	148	65	322	179
063 Caselle Torinese	47	26	833	553	843	385	1.723	964
064 Castagneto Po	1	1	52	38	65	35	118	74
065 Castagnole Piemonte	24	17	65	43	93	47	182	107

Tavola 5.6 segue - Popolazione residente attiva in condizione professionale per attività economica, sesso, classe di età (20-29 anni) e Comune

COMUNI	AGRICOLTURA		INDUSTRIA		ALTRA ATTIVITÀ		TOTALE	
	MF	M	MF	M	MF	M	MF	M
066 Castellamonte	24	14	444	319	449	198	917	531
067 Castelnuovo Nigra	2	2	23	15	16	3	41	20
068 Castiglione Torinese	19	12	213	152	296	119	528	283
069 Cavagnolo	1	1	139	95	111	40	251	136
070 Cavour	110	73	251	156	239	109	600	338
071 Cercenasco	12	8	87	59	66	23	165	90
072 Ceres	2	1	33	27	57	33	92	61
073 Ceresole Reale	1	-	5	4	10	7	16	11
074 Cesana Torinese	8	4	26	22	75	33	109	59
075 Chialamberto	5	3	17	13	11	5	33	21
076 Chianocco	4	-	87	66	75	33	166	99
077 Chiaverano	3	1	84	60	122	57	209	118
078 Chieri	78	53	1.906	1.296	1.790	722	3.774	2.071
079 Chiesanuova	-	-	5	2	6	4	11	6
080 Chiomonte	5	2	43	34	55	28	103	64
081 Chiusa di San Michele	3	2	106	66	82	41	191	109
082 Chivasso	33	21	1.251	914	1.471	657	2.755	1.592
083 Ciconio	-	-	10	9	16	9	26	18
084 Cintano	3	1	11	10	12	7	26	18
085 Cinzano	1	-	8	6	16	7	25	13
086 Ciriè	26	12	994	712	1.029	414	2.049	1.138
087 Claviere	-	-	7	7	39	25	46	32
088 Coassolo Torinese	9	4	70	58	85	25	164	87
089 Coazze	18	11	161	113	110	39	289	163
090 Collegno	28	19	2.339	1.582	2.701	1.135	5.068	2.736
091 Collettero Castelnuovo	-	-	7	7	13	5	20	12
092 Collettero Giacosa	2	1	29	19	31	13	62	33
093 Condove	17	8	220	142	204	86	441	236
094 Corio	9	6	157	122	149	60	315	188
095 Cossano Canavese	1	1	12	10	14	4	27	15
096 Cuceglio	3	2	64	36	48	23	115	61
097 Cumiana	29	19	282	211	365	160	676	390
098 Cuorgnè	5	4	579	454	481	189	1.065	647
099 Druento	16	10	414	279	429	187	859	476
100 Exilles	-	-	8	7	16	7	24	14
101 Favria	21	15	301	222	195	76	517	313
102 Feletto	4	2	181	122	100	37	285	161
103 Fenestrelle	5	5	24	19	41	15	70	39
104 Fiano	3	2	114	85	138	64	255	151
105 Fiorano Canavese	-	-	32	27	62	31	94	58
106 Foglizzo	3	2	139	96	87	44	229	142
107 Forno Canavese	3	1	290	202	138	52	431	255
108 Frassinetto	10	5	11	11	9	3	30	19
109 Front	7	2	86	57	79	36	172	95
110 Frossasco	16	10	147	113	114	51	277	174
111 Garzigliana	7	5	29	19	19	9	55	33
112 Gassino Torinese	23	19	446	325	522	220	991	564
113 Germagnano	1	-	85	59	61	19	147	78
114 Giaglione	1	-	40	35	38	11	79	46
115 Giaveno	32	21	623	417	665	298	1.320	736
116 Givoletto	2	2	102	68	112	50	216	120
117 Gravere	1	1	19	16	41	22	61	39
118 Groscavallo	10	5	8	7	10	5	28	17
119 Grosso	1	-	45	35	41	12	87	47
120 Grugliasco	24	17	2.256	1.573	2.368	999	4.648	2.589
121 Ingria	-	-	3	1	1	1	4	2
122 Inverso Pinasca	-	-	57	40	24	4	81	44
123 Isolabella	2	1	14	10	15	5	31	16
124 Issiglio	3	3	14	11	22	8	39	22
125 Ivrea	12	6	1.056	703	1.391	662	2.459	1.371
126 La Cassa	3	2	70	51	65	29	138	82
127 La Loggia	17	4	404	295	341	144	762	443
128 Lanzo Torinese	8	7	253	202	321	128	582	337
129 Lauriano	2	1	58	38	65	26	125	65
130 Leini	29	19	695	452	622	271	1.346	742

Tavola 5.6 segue - Popolazione residente attiva in condizione professionale per attività economica, sesso, classe di età (20-29 anni) e Comune

COMUNI	AGRICOLTURA		INDUSTRIA		ALTRA ATTIVITÀ		TOTALE	
	MF	M	MF	M	MF	M	MF	M
131 Lemie	1	-	15	14	7	3	23	17
132 Lessolo	6	5	129	81	84	33	219	119
133 Levone	-	-	24	14	17	4	41	18
134 Locana	8	4	108	86	66	20	182	110
135 Lombardore	1	1	79	51	84	42	164	94
136 Lombriasco	3	2	47	33	43	14	93	49
137 Loranzè	-	-	53	40	67	21	120	61
138 Lugnacco	1	-	20	12	21	10	42	22
139 Lusema San Giovanni	13	7	463	307	390	169	866	483
140 Lusemetta	1	1	40	20	26	13	67	34
141 Lusigliè	1	1	34	19	21	6	56	26
142 Macello	19	9	50	39	43	16	112	64
143 Maglione	5	3	8	5	20	7	33	15
144 Marentino	7	4	49	37	43	17	99	58
145 Massello	-	-	5	5	2	1	7	6
146 Mathi	3	1	270	192	200	75	473	268
147 Mattie	1	-	24	20	38	21	63	41
148 Mazzè	9	7	223	146	151	70	383	223
149 Meana di Susa	-	-	35	30	42	19	77	49
150 Mercenasco	2	1	57	41	64	32	123	74
151 Meugliano	1	-	2	2	4	3	7	5
152 Mezenile	2	1	63	49	32	14	97	64
153 Mombello di Torino	1	-	12	8	13	4	26	12
154 Mompantero	3	2	34	28	40	16	77	46
155 Monastero di Lanzo	2	1	18	17	18	6	38	24
156 Moncalieri	73	50	2.478	1.772	3.607	1.606	6.158	3.428
157 Moncenisio	1	-	1	-	3	2	5	2
158 Montaldo Torinese	7	6	23	18	19	11	49	35
159 Montalenghe	4	4	50	37	55	21	109	62
160 Montalto Dora	2	-	195	129	211	90	408	219
161 Montanaro	11	8	309	219	259	112	579	339
162 Monte da Po	4	3	44	33	39	16	87	52
163 Moriondo Torinese	3	2	36	26	23	10	62	38
164 Nichelino	41	27	2.827	2.071	2.882	1.231	5.750	3.329
165 Noasca	1	1	17	12	14	4	32	17
166 Nole	5	2	305	224	373	162	683	388
167 Nomaglio	-	-	29	22	18	3	47	25
168 None	28	21	540	360	416	193	984	574
169 Novalesa	5	1	28	25	38	12	71	38
170 Oglianico	2	1	70	51	64	27	136	79
171 Orbassano	21	17	1.135	794	1.241	524	2.397	1.335
172 Orio Canavese	2	1	36	24	40	23	78	48
173 Osasco	14	12	53	42	41	15	108	69
174 Osasio	13	10	26	13	22	11	61	34
175 Oulx	6	6	66	55	153	71	225	132
176 Ozegna	2	2	91	59	58	22	151	83
177 Palazzo Canavese	2	2	37	27	25	13	64	42
178 Pancalieri	21	14	73	51	74	26	168	91
179 Parella	2	1	18	13	18	8	38	22
180 Pavarolo	6	2	27	16	31	14	64	32
181 Pavone Canavese	3	2	215	154	215	118	433	274
182 Pecco	-	-	12	8	15	5	27	13
183 Pecetto Torinese	18	10	91	64	161	72	270	146
184 Perosa Argentina	6	6	257	169	175	60	438	235
185 Perosa Canavese	1	1	25	10	27	11	53	22
186 Ferrero	-	-	60	44	30	12	90	56
187 Pertusio	4	3	38	29	30	9	72	41
188 Pessinetto	-	-	38	25	36	10	74	35
189 Pianezza	16	10	647	428	635	273	1.298	711
190 Pinasca	4	3	202	148	123	38	329	189
191 Pinerolo	66	43	1.573	1.172	1.887	784	3.526	1.999
192 Pino Torinese	5	3	212	142	446	187	663	332
193 Piobesi Torinese	30	20	198	128	118	49	346	197
194 Piossasco	33	24	1.054	734	971	401	2.058	1.159
195 Piscina	22	15	178	117	169	79	369	211

Tavola 5.6 segue - Popolazione residente attiva in condizione professionale per attività economica, sesso, classe di età (20-29 anni) e Comune

COMUNI	AGRICOLTURA		INDUSTRIA		ALTRA ATTIVITÀ		TOTALE		
	MF	M	MF	M	MF	M	MF	M	
196	Piverone	8	8	54	34	69	31	131	73
197	Poirino	75	50	553	364	487	214	1.115	628
198	Pomaretto	4	3	69	59	65	14	138	76
199	Pont-Canavese	4	3	201	142	153	48	358	193
200	Porte	3	3	61	48	49	16	113	67
201	Pragelato	1	-	8	6	30	14	39	20
202	Prali	1	-	11	10	20	10	32	20
203	Pralormo	27	23	95	67	60	20	182	110
204	Pramollo	-	-	12	12	9	3	21	15
205	Prarostino	7	4	44	30	40	18	91	52
206	Prascorsano	-	-	33	28	30	9	63	37
207	Pratiglione	1	1	45	29	16	7	62	37
208	Quagliuzzo	-	-	16	9	14	4	30	13
209	Quassolo	1	1	19	12	19	6	39	19
210	Quincinetto	1	1	70	55	47	24	118	80
211	Reano	2	1	70	50	62	24	134	75
212	Ribordone	-	-	3	1	-	-	3	1
213	Rivalba	3	3	30	22	43	21	76	46
214	Rivalta di Torino	16	13	973	671	1.005	405	1.994	1.089
215	Riva presso Chieri	39	25	194	127	174	70	407	222
216	Rivara	2	1	184	122	131	61	317	184
217	Rivarolo Canavese	33	22	628	455	594	257	1.255	734
218	Rivarossa	1	1	48	36	58	30	107	67
219	Rivoli	36	26	2.861	2.018	2.988	1.212	5.885	3.256
220	Robassomero	4	2	157	105	148	72	309	179
221	Rocca Canavese	4	2	81	61	60	26	145	89
222	Roletto	9	5	94	63	83	40	186	108
223	Romano Canavese	6	3	186	117	157	85	349	205
224	Ronco Canavese	4	3	13	10	19	9	36	22
225	Rondissone	8	3	140	91	85	36	233	130
226	Rorà	8	5	9	6	15	4	32	15
228	Rosta	-	-	177	124	240	114	417	238
227	Roure	2	1	55	38	47	16	104	55
229	Rubiana	-	-	67	43	99	43	166	86
230	Rueglio	10	5	35	25	33	6	78	36
231	Salassa	-	-	144	94	66	14	210	108
232	Salbertrand	4	2	15	12	25	18	44	32
233	Salerano Canavese	2	2	25	15	29	16	56	33
234	Salza di Pinerolo	2	2	3	3	4	2	9	7
235	Samone	-	-	80	56	97	50	177	106
236	San Benigno Canavese	14	9	332	224	252	106	598	339
237	San Carlo Canavese	12	6	204	150	186	69	402	225
238	San Colombano Belmonte	2	-	26	19	29	16	57	35
239	San Didero	2	2	28	19	9	6	39	27
240	San Francesco al Campo	14	8	232	159	203	90	449	257
241	Sangano	12	10	161	112	184	83	357	205
242	San Germano Chisone	7	3	69	58	95	27	171	88
243	San Gillio	10	5	129	89	113	50	252	144
244	San Giorgio Canavese	8	6	129	88	103	45	240	139
245	San Giorio di Susa	2	1	48	36	42	25	92	62
246	San Giusto Canavese	7	7	180	119	129	49	316	175
247	San Martino Canavese	1	1	41	19	31	13	73	33
248	San Maurizio Canavese	15	9	352	251	359	159	726	419
249	San Mauro Torinese	25	19	725	503	1.004	427	1.754	949
250	San Pietro Val Lemina	1	1	58	46	70	24	129	71
251	San Ponso	-	-	26	12	9	6	35	18
252	San Raffaele Cimena	3	2	117	73	149	64	269	139
253	San Sebastiano da Po	6	3	91	72	72	36	169	111
254	San Secondo di Pinerolo	8	6	159	112	193	84	360	202
255	Sant'Ambrogio di Torino	10	3	281	201	213	111	504	315
256	Sant'Antonino di Susa	7	4	265	176	209	90	481	270
257	Santena	41	29	642	430	530	263	1.213	722
258	Sauze di Cesana	1	-	3	2	6	1	10	3
259	Sauze d'Oulx	2	2	23	19	93	49	118	70
260	Scalenghe	49	31	160	97	142	63	351	191

Tavola 5.6 segue - Popolazione residente attiva in condizione professionale per attività economica, sesso, classe di età (20-29 anni) e Comune

COMUNI	AGRICOLTURA		INDUSTRIA		ALTRA ATTIVITÀ		TOTALE	
	MF	M	MF	M	MF	M	MF	M
261 Scarmagno	-	-	55	29	31	14	86	43
262 Sciolze	2	-	67	44	88	43	157	87
263 Sestriere	1	-	14	11	65	37	80	48
264 Settimo Rottaro	1	-	26	18	29	10	56	28
265 Settimo Torinese	40	27	3.291	2.371	2.960	1.130	6.291	3.528
266 Settimo Vittone	15	7	99	70	72	26	186	103
267 Sparone	7	3	98	69	40	11	145	83
268 Strambinello	-	-	10	8	13	5	23	13
269 Strambino	10	9	362	218	273	125	645	352
270 Susa	8	5	295	246	419	194	722	445
271 Tavagnasco	6	3	68	54	47	14	121	71
272 Torino	305	199	35.651	26.545	59.260	27.470	95.216	54.214
273 Torrazza Piemonte	3	2	131	84	107	38	241	124
274 Torre Canavese	1	1	26	19	33	16	60	36
275 Torre Pellice	8	4	192	132	222	98	422	234
276 Trana	11	8	152	111	179	78	342	197
277 Trausella	6	5	8	5	5	2	19	12
278 Traversella	8	4	17	13	20	10	45	27
279 Traves	1	-	21	19	20	7	42	26
280 Trofarello	22	18	453	298	515	237	990	553
281 Usseaux	3	2	8	8	16	4	27	14
282 Usseglio	8	3	9	9	13	2	30	14
283 Vaie	5	3	85	57	48	23	138	83
284 Val della Torre	7	5	162	102	152	75	321	182
285 Valgioie	3	3	29	26	31	12	63	41
286 Vallo Torinese	2	2	40	28	40	12	82	42
287 Valperga	12	6	216	159	117	46	345	211
288 Valprato Soana	7	5	6	3	10	2	23	10
289 Varisella	4	3	40	23	35	20	79	46
290 Vauda Canavese	-	-	76	56	66	31	142	87
292 Venaria Reale	12	9	1.595	1.150	1.826	784	3.433	1.943
291 Venaus	3	1	74	66	60	17	137	84
293 Verolengo	17	6	217	160	225	89	459	255
294 Verrua Savoia	13	8	58	39	56	22	127	69
295 Vestignè	1	-	42	27	39	16	82	43
296 Vialfrè	1	1	13	6	9	5	23	12
297 Vico Canavese	15	11	40	34	51	16	106	61
298 Vidracco	1	1	21	17	22	9	44	27
299 Vigone	58	38	282	190	246	121	586	349
300 Villafranca Piemonte	90	54	248	170	208	84	546	308
301 Villanova Canavese	7	3	56	40	50	16	113	59
302 Villarbasse	3	-	121	82	131	59	255	141
303 Villar Dora	2	2	145	92	96	42	243	136
304 Villareggia	6	4	51	31	39	15	96	50
305 Villar Focchiardo	3	2	111	81	88	47	202	130
306 Villar Pellice	13	12	65	41	59	25	137	78
307 Villar Perosa	4	2	305	219	252	102	561	323
308 Villastellone	23	20	296	187	277	121	596	328
309 Vinovo	24	20	796	532	716	323	1.536	875
310 Virle Piemonte	21	16	51	30	19	6	91	52
311 Vische	6	4	57	36	51	24	114	64
312 Vistrorio	-	-	21	18	18	9	39	27
313 Viù	10	2	46	44	71	29	127	75
314 Volpiano	15	10	758	498	671	310	1.444	818
315 Volvera	21	10	486	328	352	153	859	491
TOTALE	3.560	2.301	105.242	75.124	129.828	57.600	238.630	135.025

Tavola 5.6 segue - Popolazione residente attiva in condizione professionale per attività economica, sesso, classe di età (30-54 anni) e Comune

COMUNI	AGRICOLTURA		INDUSTRIA		ALTRA ATTIVITÀ		TOTALE	
	MF	M	MF	M	MF	M	MF	M
001 Agliè	34	21	255	175	334	182	623	378
002 Airasca	29	20	475	346	418	257	922	623
003 Ala di Stura	20	8	49	46	55	30	124	84
004 Albiano d'Ivrea	44	18	210	157	226	106	480	281
005 Alice Superiore	7	3	61	42	81	44	149	89
006 Almese	30	23	768	544	661	370	1.459	937
007 Alpette	2	1	33	26	38	18	73	45
008 Alpignano	51	27	2.642	1.844	2.284	1.235	4.977	3.106
009 Andezeno	37	22	246	158	202	122	485	302
010 Andrate	14	5	58	39	54	32	126	76
011 Angrogna	46	30	68	55	51	30	165	115
012 Arignano	40	25	97	73	83	44	220	142
013 Avigliana	27	14	1.295	978	1.382	741	2.704	1.733
014 Azeglio	17	10	127	89	166	85	310	184
015 Bairo	22	10	89	58	75	30	186	98
016 Balangero	24	14	338	275	368	184	730	473
017 Baldissero Canavese	3	2	59	37	73	41	135	80
018 Baldissero Torinese	48	23	265	200	513	284	826	507
019 Balme	4	2	9	6	11	6	24	14
020 Banchette	7	6	310	215	817	431	1.134	652
021 Barbania	23	6	146	126	148	77	317	209
022 Bardonecchia	8	5	164	137	688	398	860	540
023 Barone Canavese	6	4	71	49	54	35	131	88
024 Beinasco	40	27	2.949	2.048	2.493	1.251	5.482	3.326
025 Bibiana	121	68	371	268	209	116	701	452
026 Bobbio Pellice	38	20	36	29	66	40	140	89
027 Bollengo	42	20	263	182	253	147	558	349
028 Borgaro Torinese	37	23	1.743	1.220	1.636	881	3.416	2.124
029 Borgiallo	9	3	54	39	44	22	107	64
030 Borgofranco d'Ivrea	28	17	489	382	458	202	975	601
031 Borgomasino	48	25	70	56	80	43	198	124
032 Borgone Susa	6	4	300	216	217	124	523	344
033 Bosconero	31	19	403	308	317	161	751	488
034 Brandizzo	17	11	1.186	876	791	401	1.994	1.288
035 Bricherasio	108	58	492	354	446	255	1.046	667
036 Brosso	15	9	56	47	63	33	134	89
037 Brozolo	15	7	32	22	40	25	87	54
038 Bruino	24	13	938	714	759	386	1.721	1.113
039 Brusasco	20	9	182	150	177	101	379	260
040 Bruzolo	14	9	163	114	142	84	319	207
041 Buriasco	81	46	136	108	114	62	331	216
042 Burolo	11	7	186	130	171	84	368	221
043 Busano	6	3	205	158	100	49	311	210
044 Bussoleno	30	18	584	428	1.010	604	1.624	1.050
045 Buttigliera Alta	18	10	824	607	1.069	614	1.911	1.231
046 Cafasse	19	12	488	355	426	230	933	597
047 Caluso	129	63	1.041	720	868	455	2.038	1.238
048 Cambiano	49	29	901	611	720	418	1.670	1.058
049 Campiglione-Fenile	66	34	178	118	84	47	328	199
050 Candia Canavese	9	3	160	115	171	79	340	197
051 Candiolo	39	24	662	462	595	366	1.296	852
052 Canischio	2	2	22	17	36	19	60	38
053 Cantalupa	18	7	226	172	188	107	432	286
054 Cantoirà	16	9	38	33	57	30	111	72
055 Caprie	6	3	280	198	148	77	434	278
056 Caravino	16	8	140	103	101	50	257	161
057 Carema	11	5	95	77	70	28	176	110
058 Carignano	248	146	1.005	749	944	516	2.197	1.411
059 Carmagnola	469	283	3.266	2.490	2.752	1.462	6.487	4.235
060 Casalborgone	51	24	131	115	188	106	370	245
061 Cascinette d'Ivrea	5	2	206	151	194	93	405	246
062 Caselette	34	17	397	286	342	194	773	497
063 Caselle Torinese	100	62	1.860	1.307	1.837	1.011	3.797	2.380
064 Castagneto Po	17	6	147	118	205	115	369	239
065 Castagnole Piemonte	75	47	122	95	223	140	420	282

Tavola 5.6 segue - Popolazione residente attiva in condizione professionale per attività economica, sesso, classe di età (30-54 anni) e Comune

COMUNI	AGRICOLTURA		INDUSTRIA		ALTRA ATTIVITÀ		TOTALE	
	MF	M	MF	M	MF	M	MF	M
066 Castellamonte	74	28	1.097	826	1.166	542	2.337	1.396
067 Castelnuovo Nigra	20	10	32	24	63	33	115	67
068 Castiglione Torinese	56	23	515	381	778	438	1.349	842
069 Cavagnolo	10	4	324	238	254	137	588	379
070 Cavour	346	202	539	415	531	283	1.416	900
071 Cercenasco	34	25	239	187	153	82	426	294
072 Ceres	10	4	77	61	133	78	220	143
073 Ceresole Reale	8	2	20	19	26	11	54	32
074 Cesana Torinese	12	6	79	65	177	103	268	174
075 Chialamberto	7	5	25	25	32	18	64	48
076 Chianocco	14	6	189	146	184	96	387	248
077 Chiaverano	12	3	292	197	314	168	618	368
078 Chieri	236	138	4.493	3.013	3.926	2.105	8.655	5.256
079 Chiesanuova	3	2	14	11	23	13	40	26
080 Chiomonte	6	2	73	62	150	93	229	157
081 Chiusa di San Michele	4	3	197	140	159	99	360	242
082 Chivasso	183	86	3.245	2.348	3.326	1.701	6.754	4.135
083 Ciconio	2	-	44	33	48	21	94	54
084 Cintano	10	6	15	11	38	20	63	37
085 Cinzano	14	7	29	21	37	21	80	49
086 Ciriè	92	59	2.477	1.811	2.529	1.244	5.098	3.114
087 Claviere	-	-	11	10	52	30	63	40
088 Coassolo Torinese	35	19	123	105	151	80	309	204
089 Coazze	18	10	307	248	254	140	579	398
090 Collegno	56	37	6.487	4.614	6.969	3.650	13.512	8.301
091 Colleretto Castelnuovo	6	4	26	16	44	26	76	46
092 Colleretto Giacosa	13	5	67	49	71	33	151	87
093 Condove	58	36	444	348	509	271	1.011	655
094 Corio	48	19	335	262	305	168	688	449
095 Cossano Canavese	22	8	64	47	36	19	122	74
096 Cuceglio	3	2	100	76	79	38	182	116
097 Cumiana	126	63	638	505	740	429	1.504	997
098 Cuorgnè	36	12	1.377	1.062	1.251	567	2.664	1.641
099 Druento	47	36	1.024	695	1.046	572	2.117	1.303
100 Exilles	8	-	8	8	30	22	46	30
101 Favria	55	26	573	444	422	213	1.050	683
102 Feiletto	13	7	352	264	209	117	574	388
103 Fenestrelle	7	5	44	36	111	61	162	102
104 Fiano	16	10	322	235	350	176	688	421
105 Fiorano Canavese	4	3	59	44	155	81	218	128
106 Foglizzo	28	13	271	191	217	122	516	326
107 Forno Canavese	8	4	680	503	279	136	967	643
108 Frassinetto	25	17	18	17	28	18	71	52
109 Front	18	9	180	132	163	101	361	242
110 Frossasco	45	26	321	240	298	160	664	426
111 Garzigliana	43	22	56	42	30	20	129	84
112 Gassino Torinese	74	35	1.083	828	1.077	588	2.234	1.451
113 Germagnano	5	1	152	131	167	77	324	209
114 Giaglione	6	3	60	49	91	47	157	99
115 Giaveno	98	61	1.521	1.165	1.602	872	3.221	2.098
116 Givoletto	21	8	218	163	327	181	566	352
117 Gravere	3	2	61	53	94	63	158	118
118 Groscavallo	15	10	14	13	23	11	52	34
119 Grosso	6	3	111	90	87	38	204	131
120 Grugliasco	62	35	6.455	4.474	5.953	3.172	12.470	7.681
121 Ingria	1	1	8	8	8	2	17	11
122 Inverso Pinasca	4	2	107	78	51	27	162	107
123 Isolabella	29	15	28	21	19	11	76	47
124 Issiglio	11	7	31	20	54	36	96	63
125 Ivrea	44	30	2.801	1.964	3.730	1.833	6.575	3.827
126 La Cassa	5	5	153	109	118	58	276	172
127 La Loggia	51	28	964	664	746	416	1.761	1.108
128 Lanzo Torinese	22	11	514	445	720	346	1.256	802
129 Lauriano	14	6	130	96	170	100	314	202
130 Leini	105	59	1.916	1.329	1.583	905	3.604	2.293

Tavola 5.6 segue - Popolazione residente attiva in condizione professionale per attività economica, sesso, classe di età (30-54 anni) e Comune

COMUNI	AGRICOLTURA		INDUSTRIA		ALTRA ATTIVITÀ		TOTALE	
	MF	M	MF	M	MF	M	MF	M
131 Lemie	16	5	14	13	10	6	40	24
132 Lessolo	10	4	314	228	217	107	541	339
133 Levone	5	-	49	41	34	15	88	56
134 Locana	29	12	283	248	183	79	495	339
135 Lombardore	10	5	196	142	168	102	374	249
136 Lombriasco	20	13	108	91	105	65	233	169
137 Lorzane	3	2	165	119	134	58	302	179
138 Lugnacco	5	3	52	32	36	22	93	57
139 Luserna San Giovanni	51	35	1.028	722	898	449	1.977	1.206
140 Lusernetta	14	9	71	52	37	21	122	82
141 Lusigliè	7	5	63	46	43	23	113	74
142 Macello	77	47	131	108	84	43	292	198
143 Maglione	27	8	36	30	57	32	120	70
144 Marentino	25	12	96	65	130	78	251	155
145 Massello	4	-	7	6	5	3	16	9
146 Mathi	17	11	582	438	418	205	1.017	654
147 Mattie	5	4	45	39	57	38	107	81
148 Mazzè	78	34	545	384	388	199	1.011	617
149 Meana di Susa	13	8	88	69	104	61	205	138
150 Mercenasco	14	9	126	79	157	90	297	178
151 Meugliano	6	3	15	11	6	4	27	18
152 Mezenile	21	12	98	74	85	48	204	134
153 Mombello di Torino	17	11	45	32	38	20	100	63
154 Mompantero	4	2	52	42	86	47	142	91
155 Monastero di Lanzo	22	10	54	45	46	19	122	74
156 Moncalieri	279	161	7.405	5.405	9.538	5.112	17.222	10.678
157 Moncenisio	1	-	3	3	8	6	12	9
158 Montaldo Torinese	29	14	54	38	62	33	145	85
159 Montalenghe	7	4	91	68	96	53	194	125
160 Montalto Dora	8	6	504	371	520	257	1.032	634
161 Montanaro	60	26	777	558	552	306	1.389	890
162 Monte da Po	14	7	100	79	71	37	185	123
163 Moriondo Torinese	23	12	103	73	83	42	209	127
164 Nichelino	115	72	6.835	4.937	5.265	2.764	12.215	7.773
165 Noasca	7	2	22	20	21	13	50	35
166 Nole	30	16	893	666	851	448	1.774	1.130
167 Nomaglio	-	-	52	46	29	8	81	54
168 None	77	53	1.275	880	868	500	2.220	1.433
169 Novalesa	16	4	38	32	61	33	115	69
170 Oglianico	13	8	179	127	103	52	295	187
171 Orbassano	77	47	3.193	2.225	2.685	1.478	5.955	3.750
172 Orio Canavese	5	5	105	78	101	46	211	129
173 Osasco	28	17	106	79	94	53	228	149
174 Osasio	31	21	68	53	67	38	166	112
175 Oulx	18	10	149	133	443	264	610	407
176 Ozegna	20	13	184	133	122	57	326	203
177 Palazzo Canavese	8	3	106	76	89	52	203	131
178 Pancalieri	74	55	197	160	191	92	462	307
179 Parella	2	-	77	57	51	22	130	79
180 Pavarolo	26	10	93	69	149	82	268	161
181 Pavone Canavese	21	10	699	490	487	231	1.207	731
182 Pecco	-	-	29	19	21	13	50	32
183 Pecetto Torinese	75	41	307	237	705	390	1.087	668
184 Perosa Argentina	10	7	579	409	362	172	951	588
185 Perosa Canavese	14	8	58	36	65	38	137	82
186 Perrero	8	3	111	92	75	36	194	131
187 Pertusio	13	6	80	63	67	42	160	111
188 Pessinetto	1	1	81	57	80	43	162	101
189 Pianezza	61	44	1.670	1.203	1.525	798	3.256	2.045
190 Pinasca	20	13	405	318	233	106	658	437
191 Pinerolo	232	115	3.945	2.917	4.885	2.529	9.062	5.561
192 Pino Torinese	56	36	718	536	1.574	890	2.348	1.462
193 Piobesi Torinese	89	47	454	330	268	132	811	509
194 Piossasco	82	51	2.555	1.805	1.637	841	4.274	2.697
195 Piscina	66	32	363	280	304	167	733	479

Tavola 5.6 segue - Popolazione residente attiva in condizione professionale per attività economica, sesso, classe di età (30-54 anni) e Comune

COMUNI	AGRICOLTURA		INDUSTRIA		ALTRA ATTIVITÀ		TOTALE	
	MF	M	MF	M	MF	M	MF	M
196 Piverone	39	16	125	89	141	76	305	181
197 Poirino	251	140	1.122	843	1.016	575	2.389	1.558
198 Pomaretto	6	5	143	114	128	51	277	170
199 Pont-Canavese	30	13	549	401	373	170	952	584
200 Porte	3	2	113	83	106	56	222	141
201 Prageiato	8	6	27	22	88	55	123	83
202 Prali	11	1	37	32	30	17	78	50
203 Pralormo	57	32	159	110	153	100	369	242
204 Pramollo	6	3	37	34	16	8	59	45
205 Prarostino	29	13	122	102	146	79	297	194
206 Prascorsano	17	6	73	62	47	27	137	95
207 Pratiglione	3	1	99	74	46	21	148	96
208 Quagliuzzo	1	-	52	39	36	19	89	58
209 Quassolo	2	-	44	38	71	30	117	68
210 Quincinetto	12	3	172	132	96	45	280	180
211 Reano	9	7	159	120	189	115	357	242
212 Ribordone	4	1	5	5	7	2	16	8
213 Rivalba	36	18	90	71	142	79	268	168
214 Rivalta di Torino	52	30	2.472	1.737	2.103	1.116	4.627	2.883
215 Riva presso Chieri	103	55	524	373	456	240	1.083	688
216 Rivara	29	13	327	254	244	138	600	405
217 Rivarolo Canavese	105	57	1.606	1.155	1.416	720	3.127	1.932
218 Rivarossa	18	12	154	116	164	99	336	227
219 Rivoli	92	66	7.970	5.694	7.332	3.834	15.394	9.594
220 Robassomero	35	25	393	296	423	222	851	543
221 Rocca Canavese	26	13	143	113	154	80	323	206
222 Roiletto	20	10	256	196	228	118	504	324
223 Romano Canavese	20	12	356	249	484	257	860	518
224 Ronco Canavese	12	10	33	28	50	24	95	62
225 Rondissone	41	18	233	180	160	97	434	295
226 Rorà	12	10	23	17	25	14	60	41
228 Rosta	11	7	462	348	579	324	1.052	679
227 Roure	4	2	149	128	86	35	239	165
229 Rubiana	3	1	203	158	210	115	416	274
230 Rueglio	18	9	92	67	74	31	184	107
231 Salassa	2	-	236	167	130	62	368	229
232 Salbertrand	6	-	34	29	73	49	113	78
233 Salerano Canavese	1	1	79	58	82	36	162	95
234 Salza di Pinerolo	3	1	9	8	10	8	22	17
235 Samone	4	2	229	155	219	97	452	254
236 San Benigno Canavese	31	16	797	596	702	383	1.530	995
237 San Carlo Canavese	42	20	445	343	389	199	876	562
238 San Colombano Belmonte	8	2	37	27	35	16	80	45
239 San Didero	2	2	56	43	22	12	80	57
240 San Francesco al Campo	49	30	505	365	473	271	1.027	666
241 Sangano	10	7	425	314	492	266	927	587
242 San Germano Chisone	24	13	202	174	174	85	400	272
243 San Gillio	21	8	356	252	319	161	696	421
244 San Giorgio Canavese	28	13	266	188	279	141	573	342
245 San Giorio di Susa	8	3	97	74	102	55	207	132
246 San Giusto Canavese	25	12	388	263	357	190	770	465
247 San Martino Canavese	14	7	101	70	89	39	204	116
248 San Maurizio Canavese	54	31	768	549	899	472	1.721	1.052
249 San Mauro Torinese	57	32	2.188	1.583	2.782	1.531	5.027	3.146
250 San Pietro Val Lemina	28	13	131	110	194	109	353	232
251 San Ponso	4	1	24	18	25	14	53	33
252 San Raffaele Cimena	41	23	287	224	330	182	658	429
253 San Sebastiano da Po	33	11	177	138	197	115	407	264
254 San Secondo di Pinerolo	56	27	362	282	425	229	843	538
255 Sant'Ambrogio di Torino	14	5	544	395	405	240	963	640
256 Sant'Antonino di Susa	15	8	590	402	412	222	1.017	632
257 Santena	135	74	1.603	1.149	1.154	625	2.892	1.848
258 Sauze di Cesana	11	8	8	8	20	11	39	27
259 Sauze d'Oulx	10	7	79	70	205	104	294	181
260 Scalenghe	145	93	297	224	265	153	707	470

Tavola 5.6 segue - Popolazione residente attiva in condizione professionale per attività economica, sesso, classe di età (30-54 anni) e Comune

COMUNI	AGRICOLTURA		INDUSTRIA		ALTRA ATTIVITÀ		TOTALE	
	MF	M	MF	M	MF	M	MF	M
261 Scarmagno	2	-	120	87	109	46	231	133
262 Sciolze	9	9	159	117	204	111	372	237
263 Sestriere	3	2	48	42	228	129	279	173
264 Settimo Rottaro	8	5	64	49	44	23	116	77
265 Settimo Torinese	115	64	7.606	5.393	5.111	2.609	12.832	8.066
266 Settimo Vittone	72	29	206	170	153	73	431	272
267 Sparone	37	19	168	125	94	33	299	177
268 Strambinello	3	1	32	21	26	12	61	34
269 Strambino	39	20	943	656	765	372	1.747	1.048
270 Susa	18	13	592	492	986	539	1.596	1.044
271 Tavagnasco	14	5	115	93	90	39	219	137
272 Torino	689	475	97.435	72.222	155.637	80.909	253.761	153.606
273 Torrazza Piemonte	18	8	337	253	258	133	613	394
274 Torre Canavese	6	3	67	50	68	31	141	84
275 Torre Pellice	48	31	436	353	631	315	1.115	699
276 Trana	20	12	390	303	389	210	799	525
277 Trausella	4	4	7	6	13	6	24	16
278 Traversella	33	18	41	36	43	26	117	80
279 Traves	1	-	54	49	58	26	113	75
280 Trofarello	59	32	1.201	864	1.245	676	2.505	1.572
281 Usseaux	12	8	20	17	30	21	62	46
282 Usseglio	11	3	30	30	24	14	65	47
283 Vaie	9	6	172	122	84	42	265	170
284 Val della Torre	36	17	387	284	392	222	815	523
285 Valgioie	2	2	72	57	75	47	149	106
286 Vallo Torinese	3	1	82	63	78	46	163	110
287 Valperga	49	20	466	346	323	135	838	501
288 Valprato Soana	5	3	10	9	26	14	41	26
289 Varisella	4	2	76	58	79	48	159	108
290 Vauda Canavese	12	4	154	118	144	73	310	195
292 Venaria Reale	50	38	4.232	2.947	4.634	2.478	8.916	5.463
291 Venaus	12	6	103	87	109	57	224	150
293 Verolengo	94	47	506	388	484	266	1.084	701
294 Verrua Savoia	64	29	99	83	123	71	286	183
295 Vestignè	16	11	94	68	109	54	219	133
296 Vialfrè	6	3	23	15	26	12	55	30
297 Vico Canavese	43	22	77	59	121	61	241	142
298 Vidracco	2	2	46	31	52	28	100	61
299 Vigone	206	130	549	430	498	262	1.253	822
300 Villafranca Piemonte	246	153	489	408	381	204	1.116	765
301 Villanova Canavese	16	9	140	104	89	45	245	158
302 Villarbasse	29	19	326	241	402	227	757	487
303 Villar Dora	14	9	267	199	223	132	504	340
304 Villareggia	35	16	99	76	95	51	229	143
305 Villar Focchiardo	20	12	271	201	209	111	500	324
306 Villar Pellice	50	28	130	99	119	57	299	184
307 Villar Perosa	8	4	646	490	433	200	1.087	694
308 Villastellone	72	47	753	508	578	299	1.403	854
309 Vinovo	91	62	2.119	1.467	1.894	1.054	4.104	2.583
310 Virle Piemonte	49	32	106	79	93	44	248	155
311 Vische	43	10	148	113	154	79	345	202
312 Vistrorio	3	2	54	38	55	21	112	61
313 Viù	51	25	83	74	129	77	263	176
314 Volpiano	57	32	1.850	1.339	1.584	911	3.491	2.282
315 Volvera	53	31	1.186	847	702	396	1.941	1.274
TOTALE	12.041	6.773	269.747	197.298	320.968	168.702	602.756	372.773

Tavola 5.6 segue - Popolazione residente attiva in condizione professionale per attività economica, sesso, classe di età (55 e più) e Comune

COMUNI	AGRICOLTURA		INDUSTRIA		ALTRA ATTIVITÀ		TOTALE	
	MF	M	MF	M	MF	M	MF	M
001 Agliè	25	20	15	14	31	20	71	54
002 Airasca	18	14	40	35	35	23	93	72
003 Ala di Stura	11	4	6	6	14	8	31	18
004 Albiano d'Ivrea	27	21	11	9	22	19	60	49
005 Alice Superiore	4	1	5	4	4	3	13	8
006 Almese	12	8	63	56	67	45	142	109
007 Alpette	-	-	2	2	4	2	6	4
008 Alpignano	24	17	221	206	150	97	395	320
009 Andezeno	20	15	44	36	15	10	79	61
010 Andrate	12	5	1	1	6	2	19	8
011 Angrogna	26	22	6	6	4	4	36	32
012 Arignano	25	18	11	11	7	6	43	35
013 Avigliana	9	7	66	58	136	94	211	159
014 Azeaglio	18	14	12	10	18	11	48	35
015 Bairo	19	16	6	6	11	8	36	30
016 Balangero	2	2	26	25	36	21	64	48
017 Baldissero Canavese	-	-	5	5	5	3	10	8
018 Baldissero Torinese	41	28	52	48	56	46	149	122
019 Balme	1	1	2	2	5	2	8	5
020 Banchette	2	-	38	36	46	38	86	74
021 Barbania	23	16	12	11	16	11	51	38
022 Bardonecchia	5	3	35	32	108	64	148	99
023 Barone Canavese	14	9	6	6	10	4	30	19
024 Beinasco	10	8	340	313	248	174	598	495
025 Bibiana	67	46	28	28	30	24	125	98
026 Bobbio Pellice	22	13	4	4	6	4	32	21
027 Bollengo	31	21	19	19	24	17	74	57
028 Borgaro Torinese	18	13	102	94	125	89	245	196
029 Borgiallo	4	3	10	10	8	3	22	16
030 Borgofranco d'Ivrea	9	3	35	29	52	30	96	62
031 Borgomasino	51	33	5	5	11	8	67	46
032 Borgone Susa	5	4	16	15	9	6	30	25
033 Bosconero	12	9	30	27	28	19	70	55
034 Brandizzo	4	3	80	71	71	46	155	120
035 Bricherasio	66	45	46	41	38	29	150	115
036 Brozzo	4	1	2	1	5	4	11	6
037 Brozolo	12	5	4	4	10	8	26	17
038 Bruino	13	10	102	94	78	60	193	164
039 Brusasco	19	15	11	11	34	20	64	46
040 Bruzolo	4	3	15	12	11	9	30	24
041 Buriasco	51	37	19	17	9	5	79	59
042 Burolo	8	4	12	11	24	19	44	34
043 Busano	2	2	9	7	6	3	17	12
044 Bussoleno	18	5	43	39	107	69	168	113
045 Buttigiera Alta	13	9	57	51	89	56	159	116
046 Cafasse	9	5	47	44	42	28	98	77
047 Caluso	108	71	78	74	117	69	303	214
048 Cambiano	36	23	89	81	70	45	195	149
049 Campiglione-Fenile	50	37	11	9	6	5	67	51
050 Candia Canavese	16	12	16	10	30	21	62	43
051 Candiolo	11	9	54	48	51	42	116	99
052 Canischio	2	2	3	2	7	2	12	6
053 Cantalupa	20	15	20	19	16	13	56	47
054 Cantoiria	2	1	9	7	12	8	23	16
055 Caprie	11	8	21	20	10	9	42	37
056 Caravino	11	6	15	14	16	9	42	29
057 Carema	13	9	10	7	10	5	33	21
058 Carignano	150	105	93	83	115	78	358	266
059 Carmagnola	284	212	337	308	287	179	908	699
060 Casalborgone	45	32	16	16	29	19	90	67
061 Cascinette d'Ivrea	3	1	17	16	27	16	47	33
062 Caselette	18	13	44	38	35	29	97	80
063 Caselle Torinese	69	53	182	169	156	117	407	339
064 Castagneto Po	18	11	13	13	18	15	49	39
065 Castagnole Piemonte	46	39	11	9	15	12	72	60

Tavola 5.6 segue - Popolazione residente attiva in condizione professionale per attività economica, sesso, classe di età (55 e più) e Comune

COMUNI	AGRICOLTURA		INDUSTRIA		ALTRA ATTIVITÀ		TOTALE	
	MF	M	MF	M	MF	M	MF	M
066 Castellamonte	44	26	94	83	115	76	253	185
067 Castelnuovo Nigra	9	6	6	6	4	-	19	12
068 Castiglione Torinese	47	28	62	60	91	64	200	152
069 Cavagnolo	15	10	30	29	36	29	81	68
070 Cavour	216	163	49	44	66	41	331	248
071 Cercenasco	23	20	15	15	9	3	47	38
072 Ceres	6	5	14	14	20	13	40	32
073 Ceresole Reale	1	-	2	2	3	2	6	4
074 Cesana Torinese	10	7	10	9	31	20	51	36
075 Chialamberto	11	8	1	1	8	5	20	14
076 Chianocco	4	1	9	9	12	7	25	17
077 Chiaverano	13	6	25	22	34	24	72	52
078 Chieri	158	116	521	470	440	267	1.119	853
079 Chiesanuova	1	1	1	1	5	4	7	6
080 Chiomonte	4	1	12	12	9	5	25	18
081 Chiusa di San Michele	1	-	13	13	17	10	31	23
082 Chivasso	123	71	334	307	387	239	844	617
083 Ciconio	3	1	3	3	10	9	16	13
084 Cintano	4	2	3	3	5	1	12	6
085 Cinzano	5	5	2	2	5	4	12	11
086 Ciriè	37	26	205	192	237	164	479	382
087 Claviere	-	-	6	6	6	5	12	11
088 Coassolo Torinese	19	14	9	7	20	16	48	37
089 Coazze	9	5	21	20	37	18	67	43
090 Collegno	23	17	614	552	696	498	1.333	1.067
091 Colleretto Castelnuovo	5	4	7	6	5	5	17	15
092 Colleretto Giacosa	5	3	4	4	8	3	17	10
093 Condove	29	20	22	22	61	36	112	78
094 Corio	11	7	30	28	30	15	71	50
095 Cossano Canavese	34	16	7	7	15	10	56	33
096 Cuceglio	4	4	9	9	11	7	24	20
097 Cumiana	57	42	81	75	83	54	221	171
098 Cuorgnè	24	17	94	86	146	98	264	201
099 Druento	24	17	76	71	101	69	201	157
100 Exilles	7	1	1	1	3	3	11	5
101 Favria	45	28	46	43	40	27	131	98
102 Feletto	9	5	34	32	23	13	66	50
103 Fenestrelle	6	6	1	1	10	3	17	10
104 Fiano	10	8	34	31	34	24	78	63
105 Fiorano Canavese	3	1	8	7	8	6	19	14
106 Foglizzo	27	16	24	22	39	25	90	63
107 Forno Canavese	4	2	51	46	30	18	85	66
108 Frassinetto	13	6	2	2	4	3	19	11
109 Front	8	5	21	20	21	10	50	35
110 Frossasco	26	18	38	34	36	26	100	78
111 Garzigliana	14	12	5	5	5	3	24	20
112 Gassino Torinese	37	24	95	90	106	76	238	190
113 Germagnano	3	-	10	10	14	12	27	22
114 Giaglione	8	4	3	3	5	3	16	10
115 Giaveno	41	29	113	100	193	113	347	242
116 Givolotto	6	2	29	22	41	31	76	55
117 Gravere	4	2	5	5	3	2	12	9
118 Groscavallo	9	8	2	2	6	3	17	13
119 Grosso	3	2	18	18	7	4	28	24
120 Grugliasco	23	15	507	471	470	334	1.000	820
121 Ingria	2	2	2	2	-	-	4	4
122 Inverso Pinasca	-	-	9	9	2	1	11	10
123 Isolabella	15	10	4	4	2	2	21	16
124 Issiglio	6	5	4	4	4	3	14	12
125 Ivrea	29	16	251	219	547	346	827	581
126 La Cassa	6	3	9	9	10	7	25	19
127 La Loggia	36	21	88	85	63	43	187	149
128 Lanzo Torinese	21	12	51	47	106	64	178	123
129 Lauriano	11	7	13	12	15	5	39	24
130 Leini	80	54	175	158	139	96	394	308

Tavola 5.6 segue - Popolazione residente attiva in condizione professionale per attività economica, sesso, classe di età (55 e più) e Comune

COMUNI	AGRICOLTURA		INDUSTRIA		ALTRA ATTIVITÀ		TOTALE	
	MF	M	MF	M	MF	M	MF	M
131 Lemie	9	8	5	5	7	6	21	19
132 Lessolo	11	6	16	16	34	16	61	38
133 Levone	-	-	3	3	8	7	11	10
134 Locana	24	13	32	30	32	11	88	54
135 Lombardore	12	9	20	18	18	12	50	39
136 Lombriasco	17	13	10	9	25	19	52	41
137 Loranze	9	4	5	5	14	8	28	17
138 Lugnacco	2	2	5	5	3	1	10	8
139 Luserna San Giovanni	34	27	87	81	98	60	219	168
140 Lusernetta	6	5	7	4	3	2	16	11
141 Lusigliè	3	2	3	3	3	2	9	7
142 Macello	41	28	10	7	9	7	60	42
143 Maglione	57	31	5	5	8	6	70	42
144 Marentino	25	17	10	9	9	5	44	31
145 Massello	-	-	1	1	-	-	1	1
146 Mathi	4	3	39	34	33	22	76	59
147 Mattie	1	-	1	1	9	5	11	6
148 Mazzè	47	26	39	36	45	34	131	96
149 Meana di Susa	2	-	13	13	5	5	20	18
150 Mercenasco	4	3	11	5	25	17	40	25
151 Meugliano	6	5	1	-	2	1	9	6
152 Mezenile	10	6	16	15	8	5	34	26
153 Mombello di Torino	10	9	1	1	6	3	17	13
154 Mompantero	1	-	3	3	3	3	7	6
155 Monastero di Lanzo	6	3	7	6	8	6	21	15
156 Moncalieri	205	138	821	735	1.127	774	2.153	1.647
157 Moncenisio	-	-	1	1	-	-	1	1
158 Montaldo Torinese	11	6	4	2	7	6	22	14
159 Montalenghe	4	4	11	11	21	15	36	30
160 Montalto Dora	6	5	34	30	52	30	92	65
161 Montanaro	35	23	75	69	53	32	163	124
162 Monte da Po	6	4	5	4	12	10	23	18
163 Moriondo Torinese	21	18	11	7	13	10	45	35
164 Nichelino	69	44	756	711	527	365	1.352	1.120
165 Noasca	9	3	2	2	6	4	17	9
166 Nole	17	8	69	62	67	48	153	118
167 Nomaglio	4	3	2	2	5	1	11	6
168 None	48	37	91	81	75	56	214	174
169 Novalesa	11	4	5	5	3	-	19	9
170 Oglianico	12	9	13	13	2	1	27	23
171 Orbassano	29	20	280	262	196	133	505	415
172 Orio Canavese	7	6	9	8	11	6	27	20
173 Osasco	19	14	8	8	10	7	37	29
174 Osasio	28	23	6	6	5	4	39	33
175 Oulx	5	3	25	23	50	26	80	52
176 Ozegna	11	7	13	11	11	7	35	25
177 Palazzo Canavese	12	3	7	7	5	2	24	12
178 Pancalieri	36	29	12	12	19	13	67	54
179 Parella	2	-	6	6	1	-	9	6
180 Pavarolo	20	13	5	5	10	7	35	25
181 Pavone Canavese	26	13	38	33	48	34	112	80
182 Pecco	1	-	2	2	3	3	6	5
183 Pecetto Torinese	32	25	41	34	99	72	172	131
184 Perosa Argentina	10	9	37	35	39	27	86	71
185 Perosa Canavese	10	7	7	7	3	2	20	16
186 Perrero	4	1	9	9	16	12	29	22
187 Pertusio	8	4	5	5	4	2	17	11
188 Pessinetto	2	1	9	9	14	9	25	19
189 Pianezza	23	18	162	147	178	112	363	277
190 Pinasca	7	3	36	34	45	16	88	53
191 Pinerolo	127	87	413	381	643	397	1.183	865
192 Pino Torinese	37	30	155	139	260	200	452	369
193 Piobesi Torinese	42	32	39	32	22	17	103	81
194 Piossasco	40	25	262	243	149	96	451	364
195 Piscina	35	22	38	34	25	21	98	77

Tavola 5.6 segue - Popolazione residente attiva in condizione professionale per attività economica, sesso, classe di età (55 e più) e Comune

COMUNI	AGRICOLTURA		INDUSTRIA		ALTRA ATTIVITÀ		TOTALE	
	MF	M	MF	M	MF	M	MF	M
196 Piverone	36	25	19	13	23	11	78	49
197 Poirino	202	152	92	83	101	61	395	296
198 Pomaretto	-	-	10	9	1	-	11	9
199 Pont-Canavese	4	3	41	36	63	40	108	79
200 Porte	-	-	8	7	9	6	17	13
201 Prapelato	1	1	3	3	14	10	18	14
202 Prali	6	4	3	3	5	1	14	8
203 Pralormo	47	31	24	21	16	10	87	62
204 Pramollo	2	1	6	6	4	3	12	10
205 Prarostino	26	19	10	10	8	6	44	35
206 Prascorsano	6	3	2	2	3	1	11	6
207 Pratiglione	3	1	3	3	4	2	10	6
208 Quagliuzzo	-	-	-	-	5	3	5	3
209 Quassolo	-	-	4	4	3	2	7	6
210 Quincinetto	13	8	12	10	15	7	40	25
211 Reano	1	1	20	18	14	11	35	30
212 Ribordone	2	-	5	4	4	3	11	7
213 Rivalba	20	16	14	12	22	13	56	41
214 Rivalta di Torino	22	14	246	227	203	141	471	382
215 Riva presso Chieri	80	60	32	29	24	19	136	108
216 Rivara	11	10	24	23	22	16	57	49
217 Rivarolo Canavese	85	58	130	116	161	105	376	279
218 Rivarossa	7	4	10	9	14	9	31	22
219 Rivoli	78	57	768	719	638	451	1.484	1.227
220 Robassomero	7	6	52	49	39	29	98	84
221 Rocca Canavese	17	8	14	13	13	11	44	32
222 Roletto	16	9	30	27	24	15	70	51
223 Romano Canavese	13	9	22	21	43	30	78	60
224 Ronco Canavese	3	3	4	4	9	6	16	13
225 Rondissone	17	11	26	24	20	13	63	48
226 Rorà	6	6	3	3	1	1	10	10
228 Rosta	7	3	46	39	78	56	131	98
227 Roure	5	4	12	12	9	5	26	21
229 Rubiana	1	-	13	12	14	8	28	20
230 Rueglio	14	12	3	2	14	5	31	19
231 Salassa	7	4	13	10	8	5	28	19
232 Salbertrand	2	2	4	4	10	6	16	12
233 Salerano Canavese	-	-	7	7	8	6	15	13
234 Salza di Pinerolo	-	-	-	-	-	-	-	-
235 Samone	4	2	12	11	16	12	32	25
236 San Benigno Canavese	20	15	45	43	74	50	139	108
237 San Carlo Canavese	18	11	52	44	47	34	117	89
238 San Colombano Belmonte	3	-	2	2	5	5	10	7
239 San Didero	1	1	2	2	2	1	5	4
240 San Francesco al Campo	22	16	46	44	45	27	113	87
241 Sangano	6	4	42	41	34	28	82	73
242 San Germano Chisone	8	6	15	15	11	8	34	29
243 San Gillio	11	9	49	45	33	23	93	77
244 San Giorgio Canavese	24	17	27	25	34	17	85	59
245 San Giorio di Susa	4	2	1	1	8	4	13	7
246 San Giusto Canavese	19	15	36	33	31	18	86	66
247 San Martino Canavese	21	10	13	13	5	4	39	27
248 San Maurizio Canavese	20	14	89	81	97	63	206	158
249 San Mauro Torinese	32	22	226	207	294	204	552	433
250 San Pietro Val Lemina	14	8	21	19	23	18	58	45
251 San Ponso	1	-	2	2	3	3	6	5
252 San Raffaele Cimena	21	12	20	19	33	24	74	55
253 San Sebastiano da Po	47	22	19	16	21	14	87	52
254 San Secondo di Pinerolo	42	30	40	39	48	36	130	105
255 Sant'Ambrogio di Torino	8	6	46	40	35	23	89	69
256 Sant'Antonino di Susa	4	2	32	31	42	27	78	60
257 Santena	82	54	140	130	78	60	300	244
258 Sauze di Cesana	5	4	-	-	3	3	8	7
259 Sauze d'Oulx	4	3	5	5	42	23	51	31
260 Scalenghe	60	46	19	17	26	15	105	78

Tavola 5.6 segue - Popolazione residente attiva in condizione professionale per attività economica, sesso, classe di età (55 e più) e Comune

COMUNI	AGRICOLTURA		INDUSTRIA		ALTRA ATTIVITÀ		TOTALE	
	MF	M	MF	M	MF	M	MF	M
261 Scarmagno	5	3	5	4	18	6	28	13
262 Sciolze	-	-	16	16	41	28	57	44
263 Sestriere	2	1	7	5	40	21	49	27
264 Settimo Rottaro	10	3	8	7	9	6	27	16
265 Settimo Torinese	50	29	713	629	464	303	1.227	961
266 Settimo Vittone	44	25	17	16	24	12	85	53
267 Sparone	16	11	20	20	30	20	66	51
268 Strambinello	-	-	1	1	3	2	4	3
269 Strambino	41	24	51	48	97	59	189	131
270 Susa	13	8	66	64	116	66	195	138
271 Tavagnasco	6	1	8	8	12	6	26	15
272 Torino	241	175	13.508	12.051	25.101	16.289	38.850	28.515
273 Torrazza Piemonte	9	4	29	29	27	17	65	50
274 Torre Canavese	2	2	7	7	16	10	25	19
275 Torre Pellice	16	15	46	44	76	49	138	108
276 Trana	12	7	32	28	56	36	100	71
277 Trausella	2	2	2	2	2	2	6	6
278 Traversella	5	2	2	2	3	2	10	6
279 Traves	1	-	5	5	5	4	11	9
280 Trofarello	29	22	115	107	123	86	267	215
281 Usseaux	2	-	1	1	2	2	5	3
282 Usseglio	10	6	4	4	7	2	21	12
283 Vaie	5	4	8	6	9	3	22	13
284 Val della Torre	30	20	37	34	26	19	93	73
285 Valgioie	4	2	3	3	8	7	15	12
286 Vallo Torinese	2	2	7	6	11	7	20	15
287 Valperga	31	16	36	33	42	21	109	70
288 Valprato Soana	1	1	2	2	2	2	5	5
289 Varisella	4	3	3	3	6	5	13	11
290 Vauda Canavese	13	6	14	12	9	7	36	25
292 Venaria Reale	12	9	410	384	359	263	781	656
291 Venaus	7	1	6	6	6	4	19	11
293 Verolengo	66	42	67	59	55	39	188	140
294 Verrua Savoia	71	46	16	13	14	11	101	70
295 Vestignè	32	16	10	8	16	9	58	33
296 Vialfrè	7	4	1	1	-	-	8	5
297 Vico Canavese	13	8	10	10	8	7	31	25
298 Vidracco	-	-	5	5	4	3	9	8
299 Vigone	121	93	50	49	79	48	250	190
300 Villafranca Piemonte	111	80	42	38	77	45	230	163
301 Villanova Canavese	11	8	10	10	8	6	29	24
302 Villarbasse	11	8	47	42	39	33	97	83
303 Villar Dora	6	3	15	13	14	12	35	28
304 Villareggia	23	20	15	14	15	8	53	42
305 Villar Focchiardo	10	7	11	10	25	19	46	36
306 Villar Pellice	30	23	12	12	15	8	57	43
307 Villar Perosa	6	5	43	42	39	26	88	73
308 Villastellone	29	20	67	58	34	22	130	100
309 Vinovo	44	32	177	161	181	141	402	334
310 Virle Piemonte	38	32	9	7	6	4	53	43
311 Vische	48	32	12	12	21	18	81	62
312 Vistrorio	-	-	6	6	13	5	19	11
313 Viù	33	25	22	22	39	13	94	60
314 Volpiano	46	28	158	140	129	90	333	258
315 Volvera	34	26	105	88	44	32	183	146
TOTALE	7.249	4.949	29.513	26.687	42.279	27.767	79.041	59.403

Tavola 5.7 - Imprenditori e liberi professionisti per attività economica, sesso e Comune

COMUNI	AGRICOLTURA		INDUSTRIA		ALTRA ATTIVITÀ		TOTALE	
	MF	M	MF	M	MF	M	MF	M
001 Agliè	7	6	23	19	45	34	75	59
002 Airasca	6	4	17	15	30	24	53	43
003 Ala di Stura	-	-	3	2	8	8	11	10
004 Albiano d'Ivrea	5	2	13	11	20	15	38	28
005 Alice Superiore	-	-	5	3	6	4	11	7
006 Almese	-	-	65	52	114	80	179	132
007 Alpette	1	1	10	7	10	6	21	14
008 Alpignano	6	4	126	109	223	165	355	278
009 Andezeno	5	4	37	27	20	15	62	46
010 Andrate	-	-	3	3	11	8	14	11
011 Angrogna	7	6	3	3	4	3	14	12
012 Arignano	2	1	6	6	10	7	18	14
013 Avigliana	2	1	64	54	187	143	253	198
014 Azeaglio	3	2	11	7	26	19	40	28
015 Bairo	-	-	5	4	12	10	17	14
016 Balangero	2	2	13	10	41	25	56	37
017 Baldissero Canavese	1	1	3	3	6	5	10	9
018 Baldissero Torinese	4	1	40	30	104	78	148	109
019 Balme	-	-	1	1	-	-	1	1
020 Banchette	2	1	23	18	70	48	95	67
021 Barbania	1	-	8	7	22	17	31	24
022 Bardonecchia	1	1	17	17	95	64	113	82
023 Barone Canavese	1	-	6	4	7	7	14	11
024 Beinasco	7	7	94	85	197	138	298	230
025 Bibiana	35	29	28	23	36	30	99	82
026 Bobbio Pellice	-	-	5	5	6	6	11	11
027 Bollengo	12	6	15	13	22	16	49	35
028 Borgaro Torinese	3	2	45	37	135	97	183	136
029 Borgiallo	-	-	1	1	6	5	7	6
030 Borgofranco d'Ivrea	4	1	27	24	64	49	95	74
031 Borgomasino	3	2	7	7	7	6	17	15
032 Borgone Susa	2	2	17	16	17	9	36	27
033 Bosconero	4	3	17	14	19	13	40	30
034 Brandizzo	2	2	46	36	55	41	103	79
035 Bricherasio	6	4	24	20	42	35	72	59
036 Brosso	2	2	1	1	6	5	9	8
037 Brozolo	4	2	4	2	9	5	17	9
038 Bruino	1	1	71	63	97	78	169	142
039 Brusasco	7	2	5	5	19	15	31	22
040 Bruzolo	-	-	4	3	5	3	9	6
041 Buriasco	5	5	12	11	13	9	30	25
042 Burolo	3	3	11	11	29	22	43	36
043 Busano	1	1	18	16	5	5	24	22
044 Bussoleno	4	2	26	24	74	55	104	81
045 Buttigliera Alta	3	1	60	55	167	126	230	182
046 Cafasse	5	4	33	29	61	44	99	77
047 Caluso	17	11	51	38	135	96	203	145
048 Cambiano	3	2	42	38	83	70	128	110
049 Campiglione-Fenile	6	4	10	7	6	3	22	14
050 Candia Canavese	4	3	16	12	33	21	53	36
051 Candiolò	5	4	25	22	31	26	61	52
052 Canischio	-	-	-	-	-	-	-	-
053 Cantalupa	1	-	19	18	37	30	57	48
054 Cantoira	2	2	4	4	7	6	13	12
055 Caprie	3	2	13	12	22	19	38	33
056 Caravino	2	1	2	2	11	10	15	13
057 Carema	-	-	5	5	7	6	12	11
058 Carignano	34	27	38	33	108	86	180	146
059 Carmagnola	62	46	159	136	306	218	527	400
060 Casalborgone	7	4	11	11	26	18	44	33
061 Cascinette d'Ivrea	3	2	7	7	30	22	40	31
062 Caselette	4	2	42	35	46	33	92	70
063 Caselle Torinese	18	14	80	61	176	130	274	205
064 Castagneto Po	1	-	20	16	48	29	69	45
065 Castagnole Piemonte	10	8	14	11	7	6	31	25

Tavola 5.7 segue - Imprenditori e liberi professionisti per attività economica, sesso e Comune

COMUNI	AGRICOLTURA		INDUSTRIA		ALTRA ATTIVITÀ		TOTALE	
	MF	M	MF	M	MF	M	MF	M
066 Castellamonte	4	3	45	37	126	87	175	127
067 Castelnuovo Nigra	-	-	3	3	6	4	9	7
068 Castiglione Torinese	10	6	34	28	110	92	154	126
069 Cavagnolo	2	1	9	7	27	18	38	26
070 Cavour	18	13	17	16	42	30	77	59
071 Cercenasco	3	3	6	6	9	7	18	16
072 Ceres	-	-	9	5	14	13	23	18
073 Ceresole Reale	-	-	-	-	2	2	2	2
074 Cesana Torinese	-	-	11	11	33	24	44	35
075 Chialamberto	-	-	1	1	5	4	6	5
076 Chianocco	1	-	5	5	9	4	15	9
077 Chiaverano	2	-	16	13	58	43	76	56
078 Chieri	40	31	296	255	533	393	869	679
079 Chiesanuova	1	-	-	-	1	1	2	1
080 Chiomonte	-	-	5	5	9	7	14	12
081 Chiusa di San Michele	-	-	11	9	29	24	40	33
082 Chivasso	32	18	92	73	281	195	405	286
083 Ciconio	-	-	3	3	9	9	12	12
084 Cintano	-	-	-	-	6	3	6	3
085 Cinzano	3	2	4	4	11	7	18	13
086 Ciriè	10	7	107	92	304	230	421	329
087 Claviere	-	-	1	1	11	6	12	7
088 Coassolo Torinese	1	1	9	8	20	15	30	24
089 Coazze	3	2	21	17	32	23	56	42
090 Collegno	12	9	321	261	729	531	1.062	801
091 Colleretto Castelnuovo	-	-	-	-	6	4	6	4
092 Colleretto Giacosa	3	1	5	5	8	7	16	13
093 Condove	5	4	26	22	62	43	93	69
094 Corio	5	-	25	22	45	33	75	55
095 Cossano Canavese	8	5	2	1	9	8	19	14
096 Cuceglio	1	1	3	2	12	9	16	12
097 Cumiana	12	6	50	43	100	74	162	123
098 Cuorgnè	5	4	76	62	136	101	217	167
099 Druento	5	4	56	40	98	70	159	114
100 Exilles	-	-	-	-	3	3	3	3
101 Favria	5	4	15	12	36	27	56	43
102 Feletto	1	1	19	12	30	21	50	34
103 Fenestrelle	1	1	1	1	7	4	9	6
104 Fiano	1	1	46	40	79	55	126	96
105 Fiorano Canavese	-	-	1	1	9	6	10	7
106 Foglizzo	2	2	10	6	22	16	34	24
107 Forno Canavese	-	-	50	46	36	27	86	73
108 Frassinetto	-	-	2	2	4	4	6	6
109 Front	1	1	5	4	12	9	18	14
110 Frossasco	6	5	16	11	43	35	65	51
111 Garzigliana	2	1	1	1	1	1	4	3
112 Gassino Torinese	10	6	44	39	117	83	171	128
113 Germagnano	1	-	4	4	15	13	20	17
114 Giaglione	3	1	-	-	4	1	7	2
115 Giaveno	7	5	88	77	239	177	334	259
116 Givoletto	3	1	40	35	60	42	103	78
117 Gravere	-	-	4	3	4	4	8	7
118 Groscavallo	-	-	2	2	3	2	5	4
119 Grosso	-	-	4	4	19	10	23	14
120 Grugliasco	3	3	187	148	413	310	603	461
121 Ingria	-	-	-	-	-	-	-	-
122 Inverso Pinasca	-	-	-	-	1	1	1	1
123 Isolabella	6	6	2	2	5	4	13	12
124 Issiglio	-	-	-	-	4	3	4	3
125 Ivrea	6	5	142	107	513	378	661	490
126 La Cassa	3	3	7	6	24	18	34	27
127 La Loggia	11	8	37	33	81	62	129	103
128 Lanzo Torinese	1	1	23	21	67	49	91	71
129 Lauriano	-	-	14	11	17	12	31	23
130 Leini	21	13	122	109	170	130	313	252

Tavola 5.7 segue - Imprenditori e liberi professionisti per attività economica, sesso e Comune

COMUNI	AGRICOLTURA		INDUSTRIA		ALTRA ATTIVITÀ		TOTALE	
	MF	M	MF	M	MF	M	MF	M
131 Lemie	-	-	-	-	5	4	5	4
132 Lessolo	-	-	22	18	22	12	44	30
133 Levone	-	-	2	2	9	7	11	9
134 Locana	-	-	5	4	14	8	19	12
135 Lombardore	1	1	3	2	20	15	24	18
136 Lombriasco	-	-	6	6	7	5	13	11
137 Lorzane	-	-	5	5	10	7	15	12
138 Lugnacco	-	-	7	6	10	6	17	12
139 Luserna San Giovanni	15	12	31	28	106	72	152	112
140 Lusermetta	-	-	3	2	7	6	10	8
141 Lusigliè	-	-	1	1	2	1	3	2
142 Macello	1	1	9	8	10	10	20	19
143 Magliano	4	2	4	3	9	7	17	12
144 Marentino	4	3	8	7	24	17	36	27
145 Massello	-	-	-	-	-	-	-	-
146 Mathi	3	2	25	20	52	40	80	62
147 Mattie	-	-	-	-	6	3	6	3
148 Mazzè	-	-	15	14	34	25	49	39
149 Meana di Susa	-	-	5	5	5	3	10	8
150 Mercenasco	2	2	9	5	15	11	26	18
151 Meugliano	2	-	1	1	-	-	4	1
152 Mezzenile	2	1	1	1	5	3	8	5
153 Mombello di Torino	1	1	2	2	3	3	6	6
154 Mompantero	-	-	-	-	9	6	9	6
155 Monastero di Lanzo	-	-	4	4	3	3	7	7
156 Moncalieri	35	29	437	362	1.235	923	1.707	1.314
157 Moncenisio	-	-	-	-	2	1	2	1
158 Montaldo Torinese	1	-	6	5	12	10	19	15
159 Montalenghe	-	-	5	5	19	12	24	17
160 Montalto Dora	-	-	20	14	49	32	69	46
161 Montanaro	4	2	30	29	46	31	80	62
162 Monte da Po	1	1	3	2	6	4	10	7
163 Moriondo Torinese	1	1	8	6	14	9	23	16
164 Nichelino	11	9	206	162	361	252	578	423
165 Noasca	-	-	1	1	-	-	1	1
166 Nole	2	1	58	49	97	77	157	127
167 Normaglio	-	-	2	2	2	1	4	3
168 None	11	10	40	28	73	55	124	93
169 Novalesa	-	-	3	3	7	4	10	7
170 Oglianico	3	1	14	13	10	3	27	17
171 Orbassano	5	5	100	87	234	182	339	274
172 Orio Canavese	-	-	4	2	16	9	20	11
173 Osasco	3	2	5	5	11	11	19	18
174 Osasio	2	2	2	1	7	6	11	9
175 Oulx	-	-	17	16	62	40	79	56
176 Ozegna	2	1	9	7	8	5	19	13
177 Palazzo Canavese	1	1	12	11	10	5	23	17
178 Pancalieri	16	13	12	9	18	16	46	38
179 Parella	-	-	1	1	10	6	11	7
180 Pavarolo	2	1	8	6	22	16	32	23
181 Pavone Canavese	-	-	15	13	36	24	51	37
182 Pecco	-	-	2	2	2	1	4	3
183 Pecetto Torinese	14	11	48	37	172	126	234	174
184 Perosa Argentina	-	-	12	10	26	18	38	28
185 Perosa Canavese	2	1	4	4	7	3	13	8
186 Ferrero	-	-	2	2	5	4	7	6
187 Pertusio	-	-	7	5	4	2	11	7
188 Pessinetto	-	-	2	2	17	10	19	12
189 Pianezza	4	4	106	91	172	125	282	220
190 Pinasca	2	2	22	21	26	18	50	41
191 Pinerolo	31	20	166	135	551	407	748	562
192 Pino Torinese	6	5	145	122	417	297	568	424
193 Piovesi Torinese	8	7	21	18	28	17	57	42
194 Piossasco	12	7	87	72	188	135	287	214
195 Piscina	10	8	19	16	31	24	60	48

Tavola 5.7 segue - Imprenditori e liberi professionisti per attività economica, sesso e Comune

COMUNI	AGRICOLTURA		INDUSTRIA		ALTRA ATTIVITÀ		TOTALE	
	MF	M	MF	M	MF	M	MF	M
196 Piverone	6	3	10	5	18	12	34	20
197 Poirino	43	31	60	51	129	85	232	167
198 Pomaretto	-	-	1	1	6	4	7	5
199 Pont-Canavese	-	-	12	10	42	29	54	39
200 Porte	-	-	4	4	20	14	24	18
201 Pragelato	-	-	4	3	10	7	14	10
202 Prali	-	-	2	2	1	-	3	2
203 Pralormo	10	8	13	11	21	16	44	35
204 Pramollo	-	-	-	-	-	-	-	-
205 Prarostino	1	-	3	3	12	9	16	12
206 Prascorsano	2	1	5	5	5	4	12	10
207 Pratiglione	-	-	8	7	7	6	15	13
208 Quagliuzzo	-	-	1	1	2	1	3	2
209 Quassolo	-	-	-	-	1	1	1	1
210 Quincinetto	-	-	8	5	10	7	18	12
211 Reano	-	-	15	10	42	32	57	42
212 Ribordone	-	-	-	-	-	-	-	-
213 Rivalba	5	3	6	6	17	14	28	23
214 Rivalta di Torino	6	2	126	112	229	181	361	295
215 Riva presso Chieri	16	13	29	29	40	28	85	70
216 Rivara	5	2	29	24	29	25	63	51
217 Rivarolo Canavese	1	-	66	56	168	127	235	183
218 Rivarossa	1	1	10	7	29	22	40	30
219 Rivoli	13	10	425	362	838	592	1.276	964
220 Robassomero	5	4	48	41	54	41	107	86
221 Rocca Canavese	3	2	12	11	22	17	37	30
222 Roletto	2	1	25	20	38	31	65	52
223 Romano Canavese	3	3	13	10	33	22	49	35
224 Ronco Canavese	-	-	-	-	7	4	7	4
225 Rondissone	1	1	7	6	19	13	27	20
226 Rorà	5	5	2	2	3	1	10	8
228 Rosta	1	1	68	55	121	93	190	149
227 Roure	-	-	2	2	10	8	12	10
229 Rubiana	-	-	12	10	28	20	40	30
230 Rueglio	1	1	3	2	7	7	11	10
231 Salassa	-	-	12	10	8	6	20	16
232 Salbertrand	1	1	9	6	5	5	15	12
233 Salerano Canavese	-	-	2	2	14	9	16	11
234 Salza di Pinerolo	1	-	-	-	1	1	2	1
235 Samone	-	-	13	11	20	16	33	27
236 San Benigno Canavese	6	4	35	32	65	53	106	89
237 San Carlo Canavese	5	2	32	28	43	28	80	58
238 San Colombano Belmonte	1	-	4	3	9	6	14	9
239 San Didero	-	-	3	3	3	2	6	5
240 San Francesco al Campo	4	3	31	30	51	38	86	71
241 Sangano	2	2	34	27	86	69	122	98
242 San Germano Chisone	10	5	5	5	14	8	29	18
243 San Gillio	4	2	34	32	51	37	89	71
244 San Giorgio Canavese	-	-	13	10	22	18	35	28
245 San Giorio di Susa	-	-	4	4	7	5	11	9
246 San Giusto Canavese	1	1	25	17	43	29	69	47
247 San Martino Canavese	2	2	-	-	6	5	8	7
248 San Maurizio Canavese	2	2	46	39	84	60	132	101
249 San Mauro Torinese	4	4	175	151	371	287	550	442
250 San Pietro Val Lemina	1	-	22	21	39	26	62	47
251 San Ponso	-	-	-	-	1	1	1	1
252 San Raffaele Cimena	-	-	22	17	48	37	70	54
253 San Sebastiano da Po	1	-	13	13	20	12	34	25
254 San Secondo di Pinerolo	13	7	23	21	52	40	88	68
255 Sant'Ambrogio di Torino	2	1	18	15	50	38	70	54
256 Sant'Antonino di Susa	1	1	23	19	43	27	67	47
257 Santena	17	11	70	59	129	99	216	169
258 Sauze di Cesana	-	-	2	2	3	2	5	4
259 Sauze d'Oulx	-	-	11	9	52	36	63	45
260 Scalenghe	21	17	23	18	35	25	79	60

Tavola 5.7 segue - Imprenditori e liberi professionisti per attività economica, sesso e Comune

COMUNI	AGRICOLTURA		INDUSTRIA		ALTRA ATTIVITÀ		TOTALE	
	MF	M	MF	M	MF	M	MF	M
261 Scarmagno	2	1	12	10	7	5	21	16
262 Sciolze	-	-	8	8	40	33	48	41
263 Sestriere	-	-	12	11	43	32	55	43
264 Settimo Rottaro	3	3	6	5	9	6	18	14
265 Settimo Torinese	10	10	235	198	397	280	642	488
266 Settimo Vittone	1	1	10	7	29	22	40	30
267 Sparone	5	5	23	21	40	15	68	41
268 Strambinello	-	-	2	2	3	2	5	4
269 Strambino	1	1	38	33	97	78	136	112
270 Susa	3	1	26	22	78	54	107	77
271 Tavagnasco	-	-	-	-	5	5	5	5
272 Torino	118	83	5.100	4.280	20.508	14.551	25.726	18.914
273 Torrazza Piemonte	3	2	23	22	24	18	50	42
274 Torre Canavese	-	-	1	1	4	4	5	5
275 Torre Pellice	3	2	15	13	88	71	106	86
276 Trana	2	2	42	39	58	41	102	82
277 Trausella	2	2	-	-	3	2	5	4
278 Traversella	-	-	4	4	4	3	8	7
279 Traves	-	-	-	-	4	2	4	2
280 Trofarello	10	9	59	49	132	92	201	150
281 Usseaux	-	-	1	1	2	2	3	3
282 Usseglio	3	2	1	1	6	5	10	8
283 Vaie	4	4	7	6	8	6	19	16
284 Val della Torre	6	4	37	29	68	51	111	84
285 Valgioie	1	1	4	4	13	11	18	16
286 Vallo Torinese	-	-	4	3	4	3	8	6
287 Valperga	1	1	41	30	30	22	72	53
288 Valprato Soana	1	1	-	-	1	1	2	2
289 Varisella	-	-	3	2	11	8	14	10
290 Vauda Canavese	2	1	7	6	13	11	22	18
292 Venaria Reale	1	1	139	126	295	238	435	365
291 Venaus	1	-	1	1	2	2	4	3
293 Verolengo	10	7	15	13	31	24	56	44
294 Verrua Savoia	9	5	12	9	12	9	33	23
295 Vestignè	-	-	2	2	6	3	8	5
296 Vialfrè	-	-	4	4	3	2	7	6
297 Vico Canavese	1	1	5	5	9	4	15	10
298 Vidracco	-	-	-	-	10	7	10	7
299 Vigone	13	10	22	20	52	37	87	67
300 Villafranca Piemonte	12	7	23	21	39	27	74	55
301 Villanova Canavese	1	1	8	8	7	4	16	13
302 Villarbasse	1	-	49	40	79	62	129	102
303 Villar Dora	2	-	15	13	31	20	48	33
304 Villareggia	-	-	6	5	5	3	11	8
305 Villar Focchiardo	3	2	17	16	12	9	32	27
306 Villar Pellice	3	3	4	4	8	5	15	12
307 Villar Perosa	-	-	25	20	42	31	67	51
308 Villastellone	7	5	21	15	49	36	77	56
309 Vinovo	15	11	143	122	323	242	481	375
310 Virle Piemonte	2	2	6	6	11	9	19	17
311 Vische	4	1	10	9	23	20	37	30
312 Vistrorio	-	-	4	4	5	4	9	8
313 Viù	1	1	11	10	22	12	34	23
314 Volpiano	2	2	70	52	138	101	210	155
315 Volvera	3	3	45	37	53	39	101	79
TOTALE	1.356	963	13.726	11.541	39.001	28.133	54.083	40.637

Tavola 5.8 - Lavoratori in proprio per attività economica, sesso e Comune

COMUNI	AGRICOLTURA		INDUSTRIA		ALTRA ATTIVITÀ		TOTALE	
	MF	M	MF	M	MF	M	MF	M
001 Agliè	42	30	46	35	96	59	184	124
002 Airasca	36	28	74	61	102	70	212	159
003 Ala di Stura	25	9	19	19	32	21	76	49
004 Albiano d'Ivrea	66	38	31	28	66	42	163	108
005 Alice Superiore	10	4	10	9	21	12	41	25
006 Almese	33	22	165	145	197	122	395	289
007 Alpette	1	-	3	2	7	4	11	6
008 Alpignano	47	30	385	325	657	390	1.089	745
009 Andezeno	41	30	68	55	94	63	203	148
010 Andrate	23	9	9	8	18	9	50	26
011 Angrogna	58	34	5	5	7	4	70	43
012 Anignano	66	44	33	27	36	26	135	97
013 Avigliana	29	19	204	176	399	258	632	453
014 Azeglio	30	21	27	25	46	23	103	69
015 Bairo	35	24	14	13	33	18	82	55
016 Balangero	16	10	46	45	138	79	200	134
017 Baldissero Canavese	1	1	16	14	26	12	43	27
018 Baldissero Torinese	79	52	82	68	141	99	302	219
019 Balme	4	3	3	2	9	4	16	9
020 Banchette	5	2	45	34	119	62	169	98
021 Barbania	42	23	35	30	50	27	127	80
022 Bardonecchia	9	6	60	56	219	121	288	183
023 Barone Canavese	16	13	9	6	17	11	42	30
024 Beinasco	30	20	295	237	693	439	1.018	696
025 Bibiana	127	85	80	71	85	50	292	206
026 Bobbio Pellice	67	38	8	8	17	9	92	55
027 Bollengo	53	33	50	45	87	65	190	143
028 Borgaro Torinese	30	22	215	188	495	313	740	523
029 Borgiallo	11	6	14	13	20	13	45	32
030 Borgofranco d'Ivrea	24	13	55	50	147	71	226	134
031 Borgomasino	90	56	5	5	24	14	119	75
032 Borgone Susa	6	4	55	45	60	34	121	83
033 Bosconero	28	22	103	85	108	62	239	169
034 Brandizzo	18	12	174	142	281	152	473	306
035 Bricherasio	134	96	98	84	150	87	382	267
036 Brozzo	15	8	12	11	19	11	46	30
037 Brozolo	17	9	5	4	20	15	42	28
038 Bruino	34	21	189	161	293	177	516	359
039 Brusasco	28	21	34	33	62	37	124	91
040 Bruzolo	18	12	20	18	45	24	83	54
041 Buriasco	103	86	35	34	41	21	179	141
042 Burolo	16	8	19	16	46	30	81	54
043 Busano	5	3	20	18	48	26	73	47
044 Bussoleno	40	22	111	88	230	126	381	236
045 Buttigiera Alta	23	15	147	118	315	190	485	323
046 Cafasse	21	12	72	53	151	89	244	154
047 Caluso	188	115	134	118	294	170	616	403
048 Cambiano	76	55	145	123	234	147	455	325
049 Campiglione-Fenile	86	66	41	35	37	17	164	118
050 Candia Canavese	20	12	24	20	50	22	94	54
051 Candiole	42	32	114	93	187	117	343	242
052 Canischio	3	3	3	2	18	9	24	14
053 Cantalupa	35	22	53	49	47	25	135	96
054 Cantolira	16	9	16	15	24	14	56	38
055 Caprie	14	9	45	39	50	28	109	76
056 Caravino	21	11	25	20	30	17	76	48
057 Carema	17	11	19	14	39	18	75	43
058 Carignano	366	259	201	178	374	228	941	665
059 Carmagnola	589	446	604	497	859	523	2.052	1.466
060 Casalborgone	80	51	27	26	59	31	166	108
061 Cascinette d'Ivrea	5	2	19	18	43	22	67	42
062 Caselette	35	21	82	76	140	89	257	186
063 Caselle Torinese	129	91	282	234	576	363	987	688
064 Castagneto Po	27	15	28	21	59	38	114	74
065 Castagnole Piemonte	105	88	43	36	52	42	200	166

Tavola 5.8 segue - Lavoratori in proprio per attività economica, sesso e Comune

COMUNI	AGRICOLTURA		INDUSTRIA		ALTRA ATTIVITÀ		TOTALE		
	MF	M	MF	M	MF	M	MF	M	
066	Castellamonte	101	49	198	172	339	193	638	414
067	Castelnuovo Nigra	30	17	7	6	17	8	54	31
068	Castiglione Torinese	82	46	136	123	259	169	477	338
069	Cavagnolo	21	14	70	59	106	63	197	136
070	Cavour	485	352	116	100	223	134	824	586
071	Cercenasco	44	40	56	56	60	33	160	129
072	Ceres	15	8	32	31	56	31	103	70
073	Ceresole Reale	8	2	1	1	13	3	22	6
074	Cesana Torinese	21	13	29	24	80	46	130	83
075	Chialamberto	14	10	14	14	15	7	43	31
076	Chianocco	17	6	33	30	42	18	92	54
077	Chivasso	21	9	44	43	99	54	164	106
078	Chieri	315	212	806	666	1.121	703	2.242	1.581
079	Chiesanuova	3	3	2	2	11	7	16	12
080	Chiomonte	9	2	23	18	39	17	71	37
081	Chiusa di San Michele	2	1	29	24	60	35	91	60
082	Chivasso	229	130	403	325	881	494	1.513	949
083	Ciconio	2	1	2	1	26	15	30	17
084	Cintano	12	5	1	1	10	7	23	13
085	Cinzano	12	7	8	7	14	9	34	23
086	Ciriè	107	67	335	300	750	455	1.192	822
087	Claviere	-	-	8	8	30	18	38	26
088	Coassolo Torinese	52	30	25	22	57	28	134	80
089	Coazze	29	17	60	55	92	45	181	117
090	Collegno	48	37	848	697	1.882	1.143	2.778	1.877
091	Colleretto Castelnuovo	10	8	7	6	19	12	36	26
092	Colleretto Giacosa	10	5	12	11	18	7	40	23
093	Condove	90	56	77	71	129	60	296	187
094	Corio	49	24	92	74	124	74	265	172
095	Cossano Canavese	42	18	18	18	16	9	76	45
096	Cuceglio	6	5	19	19	33	18	58	42
097	Cumiana	155	95	124	108	235	147	514	350
098	Cuorgnè	45	23	229	198	398	215	672	436
099	Druento	43	33	178	148	344	214	565	395
100	Exilles	14	1	2	2	4	3	20	6
101	Favria	75	49	122	106	144	78	341	233
102	Feiletto	19	11	70	61	74	43	163	115
103	Fenestrelle	6	5	13	12	34	17	53	34
104	Fiano	14	9	71	63	118	62	203	134
105	Fiorano Canavese	6	4	26	25	32	21	64	50
106	Fogizzo	47	24	34	29	87	52	168	105
107	Forno Canavese	10	5	102	87	120	70	232	162
108	Frassinetto	45	26	3	3	7	5	55	34
109	Front	17	9	46	40	68	45	131	94
110	Frossasco	50	36	85	75	123	74	258	185
111	Garzigliana	49	32	12	11	15	10	76	53
112	Gassino Torinese	90	52	215	195	365	219	670	466
113	Germagnano	7	1	24	21	64	30	95	52
114	Giaglione	12	6	7	7	15	7	34	20
115	Giaveno	114	76	339	289	557	320	1.010	685
116	Givoletto	13	5	78	64	127	87	218	156
117	Gravere	6	3	21	21	37	21	64	45
118	Groscavallo	24	18	9	9	9	4	42	31
119	Grosso	9	5	42	38	21	11	72	54
120	Grugliasco	38	31	741	634	1.538	992	2.317	1.657
121	Ingria	3	3	2	2	2	-	7	5
122	Inverso Pinasca	4	2	10	9	17	12	31	23
123	Isolabella	33	20	4	4	8	6	45	30
124	Issiglio	16	12	1	1	7	2	24	15
125	Ivrea	44	30	273	224	895	529	1.212	783
126	La Cassa	5	1	35	31	26	13	66	45
127	La Loggia	56	38	163	136	276	180	495	354
128	Lanzo Torinese	37	22	110	108	210	122	357	252
129	Lauriano	19	11	13	11	54	35	86	57
130	Leini	131	95	303	256	578	379	1.012	730

Tavola 5.8 segue - Lavoratori in proprio per attività economica, sesso e Comune

COMUNI	AGRICOLTURA		INDUSTRIA		ALTRA ATTIVITÀ		TOTALE		
	MF	M	MF	M	MF	M	MF	M	
131	Lemie	22	13	4	4	9	5	35	22
132	Lessolo	16	9	47	44	85	44	148	97
133	Levone	5	-	9	9	14	8	28	17
134	Locana	49	22	41	35	78	26	168	83
135	Lombardore	17	10	35	27	75	45	127	82
136	Lombriasco	32	26	29	25	34	19	95	70
137	Loranzè	8	4	19	17	36	14	63	35
138	Lugnacco	6	4	4	2	10	6	20	12
139	Lusema San Giovanni	67	49	181	156	271	150	519	355
140	Lusermetta	15	14	16	15	12	7	43	36
141	Lusigliè	10	7	7	6	11	4	28	17
142	Macello	113	78	39	31	48	24	200	133
143	Maglione	61	38	6	6	14	7	81	51
144	Marentino	38	25	33	30	42	30	113	85
145	Massello	4	-	1	1	2	-	7	1
146	Mathi	11	9	90	82	138	81	239	172
147	Mattie	5	3	6	6	16	8	27	17
148	Mazzè	120	64	80	68	115	72	315	204
149	Meana di Susa	12	6	27	23	25	12	64	41
150	Mercenasco	12	7	21	11	84	54	117	72
151	Meugliano	12	9	1	1	3	3	16	13
152	Mezzenile	25	14	29	27	22	8	76	49
153	Mombello di Torino	26	18	9	7	12	9	47	34
154	Mompantero	5	2	11	10	15	10	31	22
155	Monastero di Lanzo	27	11	5	4	18	8	50	23
156	Moncalieri	347	235	1.000	835	2.563	1.606	3.910	2.676
157	Moncenisio	2	-	-	-	3	1	5	1
158	Montaldo Torinese	36	19	10	9	24	14	70	42
159	Montalenghe	9	6	29	25	56	32	94	63
160	Montalto Dora	10	9	66	54	155	95	231	158
161	Montanaro	77	44	119	110	195	102	391	256
162	Monteu da Po	17	10	22	19	33	23	72	52
163	Moriondo Torinese	39	30	36	29	25	17	100	76
164	Nichelino	126	82	895	741	1.593	1.034	2.614	1.857
165	Noasca	14	5	3	2	9	5	26	12
166	Nole	40	20	169	149	256	149	465	318
167	Nomaglio	3	2	8	8	14	3	25	13
168	None	97	74	179	148	329	217	605	439
169	Novalesa	30	9	6	6	9	4	45	19
170	Oglianico	20	15	23	16	31	12	74	43
171	Orbassano	79	57	347	295	767	494	1.193	846
172	Orio Canavese	12	11	24	23	29	17	65	51
173	Osasco	46	35	19	15	45	32	110	82
174	Osasio	51	40	22	21	25	17	98	78
175	Oulx	18	8	62	57	159	90	239	155
176	Ozegna	23	16	50	45	50	25	123	86
177	Palazzo Canavese	18	5	11	9	24	16	53	30
178	Pancalieri	86	74	49	40	73	47	208	161
179	Parella	4	-	8	6	12	3	24	9
180	Pavarolo	36	21	31	28	46	27	113	76
181	Pavone Canavese	37	19	65	51	118	74	220	144
182	Pecco	1	-	1	-	8	5	10	5
183	Pecetto Torinese	74	46	95	76	166	104	335	226
184	Perosa Argentina	18	16	63	56	134	72	215	144
185	Perosa Canavese	21	14	9	8	23	16	53	38
186	Perrero	10	3	7	6	25	18	42	27
187	Pertusio	22	11	20	19	17	12	59	42
188	Pessinetto	2	2	17	15	38	17	57	34
189	Pianezza	52	40	320	265	489	308	861	613
190	Pinasca	25	15	45	42	84	39	154	96
191	Pinerolo	285	177	582	520	1.290	766	2.157	1.463
192	Pino Torinese	66	48	127	110	367	214	560	372
193	Piobesi Torinese	117	77	69	56	106	60	292	193
194	Piossasco	93	65	294	251	480	275	867	591
195	Piscina	72	40	68	56	130	71	270	167

Tavola 5.8 segue - Lavoratori in proprio per attività economica, sesso e Comune

COMUNI	AGRICOLTURA		INDUSTRIA		ALTRA ATTIVITÀ		TOTALE	
	MF	M	MF	M	MF	M	MF	M
196 Piverone	56	39	27	22	53	27	136	88
197 Poirino	370	261	198	170	352	223	920	654
198 Pomaretto	7	6	23	17	30	11	60	34
199 Pont-Canavese	22	9	84	71	114	54	220	134
200 Porte	3	2	30	24	40	21	73	47
201 Pragelato	7	5	8	8	38	23	53	36
202 Prali	12	4	9	9	22	14	43	27
203 Pralormo	84	59	35	30	38	22	157	111
204 Pramollo	6	3	2	2	5	3	13	8
205 Prarostino	41	31	41	38	53	31	135	100
206 Prascorsano	18	8	13	12	18	9	49	29
207 Pratiglione	6	2	20	17	20	11	46	30
208 Quagliuzzo	1	-	5	3	7	4	13	7
209 Quassolo	1	1	12	12	17	10	30	23
210 Quincinetto	20	9	29	25	40	22	89	56
211 Reano	8	6	42	38	60	38	110	82
212 Ribordone	5	1	4	4	2	1	11	6
213 Rivalba	51	34	24	22	38	20	113	76
214 Rivalta di Torino	53	38	365	317	650	426	1.068	781
215 Riva presso Chieri	160	107	106	82	157	95	423	284
216 Rivara	28	19	57	46	63	40	148	105
217 Rivarolo Canavese	143	101	251	207	492	283	886	591
218 Rivarossa	20	13	29	25	51	29	100	67
219 Rivoli	118	93	1.065	891	2.173	1.345	3.356	2.329
220 Robassomero	17	12	90	76	168	106	275	194
221 Rocca Canavese	34	16	39	31	38	25	111	72
222 Roletto	34	19	67	61	86	56	187	136
223 Romano Canavese	20	13	55	48	99	58	174	119
224 Ronco Canavese	15	12	20	20	16	6	51	38
225 Rondissone	49	27	32	28	57	31	138	86
226 Rorà	13	10	11	9	12	7	36	26
228 Rosta	10	6	130	113	209	128	349	247
227 Roure	9	6	34	32	31	13	74	51
229 Rubiana	2	1	47	37	76	47	125	85
230 Rueglio	30	20	17	16	15	7	62	43
231 Salassa	8	3	41	33	70	36	119	72
232 Salbertrand	6	1	9	9	16	7	31	17
233 Salerano Canavese	-	-	22	20	18	9	40	29
234 Salza di Pinero	1	-	1	1	6	5	8	6
235 Samone	6	3	25	22	65	37	96	62
236 San Benigno Canavese	32	29	117	107	190	117	339	253
237 San Carlo Canavese	44	28	97	86	168	106	309	220
238 San Colombano Belmonte	10	1	5	5	19	11	34	17
239 San Didero	5	5	10	10	7	3	22	18
240 San Francesco al Campo	52	40	120	104	150	105	322	249
241 Sangano	9	8	85	70	174	115	268	193
242 San Germano Chisone	21	12	22	20	70	35	113	67
243 San Gillio	27	16	85	69	120	68	232	153
244 San Giorgio Canavese	51	35	49	43	114	64	214	142
245 San Giorio di Susa	13	5	11	10	30	16	54	31
246 San Giusto Canavese	34	22	81	68	125	75	240	165
247 San Martino Canavese	26	15	23	22	18	9	67	46
248 San Maurizio Canavese	53	36	145	118	276	169	474	323
249 San Mauro Torinese	65	44	368	318	835	543	1.268	905
250 San Pietro Val Lemina	33	18	31	29	66	40	130	87
251 San Ponso	4	-	3	2	11	8	18	10
252 San Raffaele Cimena	45	23	73	58	118	77	236	158
253 San Sebastiano da Po	71	32	47	42	70	51	188	125
254 San Secondo di Pinero	81	51	88	76	160	113	329	240
255 Sant'Ambrogio di Torino	17	8	103	81	143	94	263	183
256 Sant'Antonino di Susa	14	9	103	87	188	98	305	194
257 Santena	184	120	250	221	367	235	801	576
258 Sauze di Cesana	19	11	2	2	8	6	29	19
259 Sauze d'Oulx	8	7	40	40	95	56	143	103
260 Scalenghe	169	134	57	48	118	79	344	261

Tavola 5.8 segue - Lavoratori in proprio per attività economica, sesso e Comune

COMUNI	AGRICOLTURA		INDUSTRIA		ALTRA ATTIVITÀ		TOTALE	
	MF	M	MF	M	MF	M	MF	M
261 Scarmagno	5	2	19	17	31	14	55	33
262 Sciolze	3	3	56	45	72	46	131	94
263 Sestriere	3	3	22	20	81	45	106	68
264 Settimo Rottaro	13	5	15	14	12	6	40	25
265 Settimo Torinese	111	66	801	653	1.448	870	2.360	1.589
266 Settimo Vittone	118	57	26	24	54	24	198	105
267 Sparone	35	22	26	22	24	13	85	57
268 Strambinello	1	1	6	6	8	3	15	10
269 Strambino	73	46	139	125	258	152	470	323
270 Susa	27	16	123	110	269	139	419	265
271 Tavagnasco	20	4	21	20	38	18	79	42
272 Torino	314	220	13.340	11.207	37.960	23.984	51.614	35.411
273 Torrazza Piemonte	19	9	50	42	81	49	150	100
274 Torre Canavese	7	4	27	22	44	28	78	54
275 Torre Pellice	49	40	90	80	190	107	329	227
276 Trana	21	12	81	65	169	97	271	174
277 Trausella	7	7	1	1	5	3	13	11
278 Traversella	33	19	10	10	19	7	62	36
279 Traves	2	-	7	7	21	12	30	19
280 Trofarello	66	42	190	170	343	217	599	429
281 Usseaux	14	9	7	6	15	8	36	23
282 Usseglio	16	7	3	3	14	5	33	15
283 Vaie	10	6	30	26	39	19	79	51
284 Val della Torre	54	29	93	75	147	92	294	196
285 Valgioie	7	6	18	18	21	15	46	39
286 Vallo Torinese	5	4	17	15	32	21	54	40
287 Valperga	65	29	83	77	121	58	269	164
288 Valprato Soana	7	6	4	4	7	3	18	13
289 Varisella	6	3	18	15	29	20	53	38
290 Vauda Canavese	18	8	47	46	56	35	121	89
292 Venaria Reale	38	29	492	446	1.179	752	1.709	1.227
291 Venaus	15	6	14	14	29	10	58	30
293 Verolengo	115	68	108	87	148	93	371	248
294 Vernua Savoia	108	67	21	19	44	28	173	114
295 Vestignè	45	26	18	14	33	15	96	55
296 Vialfrè	12	7	2	2	5	2	19	11
297 Vico Canavese	51	27	26	25	41	24	118	76
298 Vidracco	1	1	6	4	11	6	18	11
299 Vigone	243	205	124	110	207	119	574	434
300 Villafranca Piemonte	276	224	121	109	197	110	594	443
301 Villanova Canavese	24	15	25	22	37	23	86	60
302 Villarbasse	32	23	83	69	149	95	264	187
303 Villar Dora	12	6	36	27	63	43	111	76
304 Villareggia	49	32	22	21	27	16	98	69
305 Villar Focchiardo	16	14	59	48	90	56	165	118
306 Villar Pellice	71	51	27	24	37	19	135	94
307 Villar Perosa	13	6	74	63	170	93	257	162
308 Villastellone	95	68	89	76	178	108	362	252
309 Vinovo	101	80	318	268	685	443	1.104	791
310 Virle Piemonte	73	59	25	20	32	17	130	96
311 Vische	80	41	31	29	44	23	155	93
312 Vistrorio	1	1	10	10	17	6	28	17
313 Viù	76	47	28	26	63	27	167	100
314 Volpiano	85	49	242	197	479	323	806	569
315 Volvera	65	46	215	182	249	153	529	381
TOTALE	14.908	9.815	40.568	34.450	88.535	54.585	144.011	98.850

Tavola 5.9 - Soci di cooperative per attività economica, sesso e Comune

COMUNI	AGRICOLTURA		INDUSTRIA		ALTRA ATTIVITÀ		TOTALE	
	MF	M	MF	M	MF	M	MF	M
001 Agliè	-	-	2	2	4	2	6	4
002 Airasca	3	3	1	1	3	2	7	6
003 Ala di Stura	-	-	-	-	2	1	2	1
004 Albiano d'Ivrea	-	-	-	-	2	1	2	1
005 Alice Superiore	-	-	1	1	-	-	1	1
006 Almese	-	-	-	-	7	4	7	4
007 Alpette	-	-	-	-	3	1	3	1
008 Alpignano	-	-	6	4	28	13	34	17
009 Andezeno	-	-	-	-	1	1	1	1
010 Andrate	-	-	-	-	2	1	2	1
011 Angrogna	-	-	2	-	1	1	3	1
012 Arignano	-	-	-	-	1	1	1	1
013 Avigliana	-	-	8	5	19	15	27	20
014 Azeaglio	-	-	-	-	3	-	3	-
015 Bairo	-	-	-	-	-	-	-	-
016 Balangero	2	-	1	1	1	-	4	1
017 Baldissero Canavese	-	-	-	-	1	-	1	-
018 Baldissero Torinese	1	1	4	3	5	2	10	6
019 Balme	-	-	1	1	3	2	4	3
020 Banchette	1	-	-	-	3	2	4	2
021 Barbania	-	-	-	-	-	-	-	-
022 Bardonecchia	-	-	1	1	11	6	12	7
023 Barone Canavese	-	-	-	-	2	1	2	1
024 Beinasco	-	-	7	5	22	13	29	18
025 Bibiana	5	3	-	-	2	2	7	5
026 Bobbio Pellice	-	-	-	-	1	-	1	-
027 Bollengo	-	-	3	2	4	1	7	3
028 Borgaro Torinese	-	-	8	6	16	8	24	14
029 Borgiallo	-	-	-	-	-	-	-	-
030 Borgofranco d'Ivrea	-	-	1	-	9	4	10	4
031 Borgomasino	1	1	-	-	-	-	1	1
032 Borgone Susa	-	-	3	3	1	-	4	3
033 Bosconero	-	-	4	3	2	2	6	5
034 Brandizzo	-	-	4	3	7	3	11	6
035 Bricherasio	1	1	5	2	4	1	10	4
036 Brosso	-	-	1	1	-	-	1	1
037 Brozolo	-	-	-	-	-	-	-	-
038 Bruino	-	-	2	2	20	17	22	19
039 Brusasco	-	-	1	-	-	-	1	-
040 Bruzolo	-	-	1	1	-	-	1	1
041 Buriasco	-	-	-	-	-	-	-	-
042 Burolo	1	-	1	1	1	1	3	2
043 Busano	-	-	-	-	-	-	-	-
044 Bussoleno	1	1	1	1	5	4	7	6
045 Buttigliera Alta	-	-	3	1	12	5	15	6
046 Cafasse	-	-	-	-	7	3	7	3
047 Caluso	1	1	3	3	13	10	17	14
048 Cambiano	-	-	2	2	8	5	10	7
049 Campiglione-Fenile	-	-	1	-	1	-	2	-
050 Candia Canavese	-	-	-	-	9	3	9	3
051 Candiolo	-	-	3	3	12	8	15	11
052 Canischio	-	-	-	-	-	-	-	-
053 Cantalupa	-	-	1	1	4	2	5	3
054 Cantoira	-	-	-	-	-	-	-	-
055 Caprie	-	-	-	-	2	2	2	2
056 Caravino	-	-	5	4	7	2	12	6
057 Carema	-	-	1	1	-	-	1	1
058 Carignano	2	1	1	1	14	8	17	10
059 Carmagnola	4	3	25	15	50	13	79	31
060 Casalborgone	-	-	2	2	3	-	5	2
061 Cascinette d'Ivrea	-	-	1	1	1	-	2	1
062 Caselette	1	1	-	-	14	7	15	8
063 Caselle Torinese	2	2	9	7	21	12	32	21
064 Castagneto Po	1	1	-	-	3	2	4	3
065 Castagnole Piemonte	-	-	-	-	3	2	3	2

Tavola 5.9 segue - Soci di cooperative per attività economica, sesso e Comune

COMUNI	AGRICOLTURA		INDUSTRIA		ALTRA ATTIVITÀ		TOTALE		
	MF	M	MF	M	MF	M	MF	M	
066	Castellamonte	-	-	4	1	6	2	10	3
067	Castelnuovo Nigra	-	-	-	-	-	-	-	-
068	Castiglione Torinese	-	-	-	-	11	4	11	4
069	Cavagnolo	-	-	3	3	2	1	5	4
070	Cavour	1	1	3	2	6	3	10	6
071	Cercenasco	-	-	-	-	-	-	-	-
072	Ceres	-	-	-	-	-	-	-	-
073	Ceresole Reale	-	-	-	-	-	-	-	-
074	Cesana Torinese	-	-	-	-	3	3	3	3
075	Chialamberto	-	-	2	1	2	1	4	2
076	Chianocco	-	-	4	2	2	2	6	4
077	Chiaverano	-	-	-	-	5	2	5	2
078	Chieri	-	-	15	10	41	17	56	27
079	Chiesanuova	-	-	-	-	-	-	-	-
080	Chiomonte	-	-	-	-	5	4	5	4
081	Chiusa di San Michele	-	-	1	1	2	1	3	2
082	Chivasso	-	-	13	10	26	6	39	16
083	Ciconio	-	-	-	-	-	-	-	-
084	Cintano	-	-	-	-	-	-	-	-
085	Cinzano	-	-	-	-	-	-	-	-
086	Ciriè	1	1	6	4	21	13	28	18
087	Claviere	-	-	-	-	-	-	-	-
088	Coassolo Torinese	-	-	1	-	2	1	3	1
089	Coazze	-	-	2	2	7	3	9	5
090	Collegno	1	1	18	11	65	37	84	49
091	Colleretto Castelnuovo	-	-	-	-	1	-	1	-
092	Colleretto Giacosa	-	-	-	-	-	-	-	-
093	Condove	-	-	1	1	8	1	9	2
094	Corio	-	-	-	-	2	1	2	1
095	Cossano Canavese	-	-	-	-	-	-	-	-
096	Cuceglio	-	-	-	-	2	1	2	1
097	Cumiana	8	7	9	6	16	13	33	26
098	Cuorgnè	-	-	11	8	8	2	19	10
099	Druento	-	-	4	1	4	3	8	4
100	Exilles	-	-	-	-	-	-	-	-
101	Favria	-	-	2	2	1	-	3	2
102	Feletto	-	-	9	2	3	1	12	3
103	Fenestrelle	-	-	-	-	3	1	3	1
104	Fiano	-	-	1	1	3	2	4	3
105	Fiorano Canavese	-	-	-	-	3	1	3	1
106	Fogizzo	-	-	2	2	7	1	9	3
107	Forno Canavese	-	-	2	-	-	-	2	-
108	Frassinetto	-	-	-	-	-	-	-	-
109	Front	-	-	-	-	1	1	1	1
110	Frossasco	-	-	3	2	4	3	7	5
111	Garzigliana	-	-	-	-	1	1	1	1
112	Gassino Torinese	-	-	7	4	19	11	26	15
113	Germagnano	-	-	-	-	1	-	1	-
114	Giaglione	-	-	-	-	1	-	1	-
115	Giaveno	3	2	6	6	11	2	20	10
116	Givoletto	-	-	2	2	5	3	7	5
117	Gravere	-	-	-	-	5	3	5	3
118	Groscavallo	1	1	-	-	1	-	2	1
119	Grosso	-	-	3	2	1	1	4	3
120	Grugliasco	1	1	20	17	62	44	83	62
121	Ingria	-	-	-	-	1	-	1	-
122	Inverso Pinasca	-	-	-	-	1	-	1	-
123	Isolabella	-	-	-	-	2	-	2	-
124	Issiglio	-	-	-	-	-	-	-	-
125	Ivrea	-	-	8	4	28	11	36	15
126	La Cassa	-	-	-	-	1	-	1	-
127	La Loggia	-	-	2	1	10	8	12	9
128	Lanzo Torinese	-	-	1	-	12	5	13	5
129	Lauriano	3	2	1	1	3	1	7	4
130	Leini	-	-	11	10	17	7	28	17

Tavola 5.9 segue - Soci di cooperative per attività economica, sesso e Comune

COMUNI	AGRICOLTURA		INDUSTRIA		ALTRA ATTIVITÀ		TOTALE	
	MF	M	MF	M	MF	M	MF	M
131	Lemie	-	-	-	-	-	-	-
132	Lessolo	-	-	2	-	2	1	4
133	Levone	-	-	1	1	1	-	2
134	Locana	-	-	-	-	2	-	2
135	Lombardore	-	-	-	-	6	5	6
136	Lombriasco	-	-	1	1	5	4	6
137	Loranzè	-	-	-	-	2	-	2
138	Lugnacco	-	-	-	-	1	-	1
139	Luserna San Giovanni	1	1	3	2	12	7	16
140	Lusermetta	-	-	-	-	-	-	-
141	Lusigliè	-	-	-	-	-	-	-
142	Macello	-	-	-	-	-	-	-
143	Maglione	-	-	-	-	-	-	-
144	Marentino	-	-	1	1	2	-	3
145	Massello	-	-	-	-	-	-	-
146	Mathi	-	-	-	-	3	2	3
147	Matte	-	-	-	-	-	-	-
148	Mazzè	-	-	2	2	4	2	6
149	Meana di Susa	-	-	1	1	1	1	2
150	Mercenasco	-	-	1	1	1	-	2
151	Meugliano	-	-	-	-	-	-	-
152	Mezenile	-	-	6	-	-	-	6
153	Mombello di Torino	-	-	-	-	1	1	1
154	Mompalero	-	-	-	-	3	1	3
155	Monastero di Lanzo	-	-	1	1	-	-	1
156	Moncalieri	6	5	38	29	94	53	138
157	Moncenisio	-	-	-	-	-	-	-
158	Montaldo Torinese	1	1	-	-	-	-	1
159	Montalenghe	-	-	1	1	2	1	3
160	Montalto Dora	-	-	4	4	5	4	9
161	Montanaro	4	-	4	3	10	4	18
162	Monteu da Po	2	1	-	-	-	-	2
163	Moriondo Torinese	-	-	2	-	1	1	3
164	Nichelino	-	-	23	16	51	34	74
165	Noasca	-	-	1	1	-	-	1
166	Nole	-	-	1	1	3	2	4
167	Nomaglio	-	-	1	1	1	-	2
168	None	1	-	3	3	16	9	20
169	Novalesa	-	-	-	-	2	1	2
170	Oglianico	-	-	1	-	2	-	3
171	Orbassano	-	-	10	7	21	11	31
172	Orio Canavese	-	-	-	-	-	-	-
173	Osasco	1	1	2	2	-	-	3
174	Osasio	-	-	-	-	2	2	2
175	Oulx	-	-	1	1	8	2	9
176	Ozegna	-	-	1	1	2	1	3
177	Palazzo Canavese	-	-	-	-	-	-	-
178	Pancallieri	-	-	-	-	1	-	1
179	Parella	-	-	-	-	-	-	-
180	Pavarolo	1	-	-	-	2	-	3
181	Pavone Canavese	1	-	1	1	3	1	5
182	Pecco	-	-	-	-	-	-	-
183	Pecetto Torinese	1	-	4	2	5	2	10
184	Perosa Argentina	-	-	1	1	6	2	7
185	Perosa Canavese	-	-	-	-	-	-	-
186	Perrero	-	-	-	-	2	-	2
187	Pertusio	-	-	1	1	-	-	1
188	Pessinetto	-	-	2	1	-	-	2
189	Pianezza	2	1	5	2	13	9	20
190	Pinasca	-	-	-	-	1	1	1
191	Pinerolo	4	4	15	9	57	31	76
192	Pino Torinese	-	-	2	1	15	7	17
193	Piobesi Torinese	3	3	2	1	1	-	6
194	Piossasco	2	1	8	4	19	13	29
195	Piscina	-	-	-	-	4	3	4

Tavola 5.9 segue - Soci di cooperative per attività economica, sesso e Comune

COMUNI	AGRICOLTURA		INDUSTRIA		ALTRA ATTIVITÀ		TOTALE		
	MF	M	MF	M	MF	M	MF	M	
196	Piverone	-	-	1	-	-	-	1	-
197	Poirino	6	6	7	6	11	8	24	20
198	Pomaretto	-	-	1	1	1	-	2	1
199	Pont-Canavese	-	-	7	4	11	2	18	6
200	Porte	-	-	-	-	2	1	2	1
201	Pragelato	-	-	-	-	8	4	8	4
202	Prali	-	-	-	-	1	-	1	-
203	Pralormo	-	-	-	-	1	1	1	1
204	Pramollo	-	-	-	-	-	-	-	-
205	Prarostino	1	1	1	1	-	-	2	2
206	Prascorsano	-	-	-	-	-	-	-	-
207	Pratiglione	-	-	-	-	-	-	-	-
208	Quagliuzzo	-	-	-	-	-	-	-	-
209	Quassolo	-	-	-	-	1	-	1	-
210	Quincinetto	-	-	1	1	3	2	4	3
211	Reano	-	-	1	1	3	1	4	2
212	Ribordone	-	-	-	-	-	-	-	-
213	Rivalba	-	-	1	1	2	1	3	2
214	Rivalta di Torino	2	2	14	10	23	17	39	29
215	Riva presso Chieri	-	-	-	-	2	-	2	-
216	Rivara	-	-	-	-	1	1	1	1
217	Rivarolo Canavese	-	-	7	4	20	6	27	10
218	Rivarossa	-	-	1	1	-	-	1	1
219	Rivoli	1	1	21	16	73	39	95	56
220	Robassomero	-	-	2	2	4	4	6	6
221	Rocca Canavese	-	-	1	1	-	-	1	1
222	Roletto	-	-	1	1	7	5	8	6
223	Romano Canavese	1	1	-	-	2	1	3	2
224	Ronco Canavese	-	-	-	-	-	-	-	-
225	Rondissone	-	-	1	1	3	1	4	2
226	Rorà	-	-	-	-	-	-	-	-
228	Rosta	-	-	1	1	4	4	5	5
227	Roure	-	-	-	-	2	1	2	1
229	Rubiana	-	-	1	1	4	1	5	2
230	Rueglio	-	-	-	-	5	1	5	1
231	Salassa	-	-	2	1	2	1	4	2
232	Salbertrand	-	-	-	-	-	-	-	-
233	Salerano Canavese	1	1	-	-	3	1	4	2
234	Salza di Pinerolo	-	-	-	-	2	2	2	2
235	Samone	-	-	-	-	1	1	1	1
236	San Benigno Canavese	-	-	2	2	9	3	11	5
237	San Carlo Canavese	-	-	-	-	1	1	1	1
238	San Colombano Belmonte	-	-	-	-	-	-	-	-
239	San Didero	-	-	-	-	-	-	-	-
240	San Francesco al Campo	-	-	2	2	2	1	4	3
241	Sangano	-	-	2	2	5	1	7	3
242	San Germano Chisone	-	-	-	-	1	-	1	-
243	San Gillio	-	-	5	4	6	2	11	6
244	San Giorgio Canavese	-	-	-	-	2	1	2	1
245	San Giorio di Susa	-	-	-	-	3	1	3	1
246	San Giusto Canavese	-	-	2	-	2	2	4	2
247	San Martino Canavese	-	-	1	1	-	-	1	1
248	San Maurizio Canavese	2	2	3	2	6	1	11	5
249	San Mauro Torinese	1	-	6	4	28	17	35	21
250	San Pietro Val Lemina	-	-	2	2	3	2	5	4
251	San Ponso	-	-	-	-	-	-	-	-
252	San Raffaele Cimena	-	-	1	1	4	1	5	2
253	San Sebastiano da Po	-	-	-	-	-	-	-	-
254	San Secondo di Pinerolo	-	-	2	2	6	2	8	4
255	Sant'Ambrogio di Torino	-	-	1	1	5	3	6	4
256	Sant'Antonino di Susa	-	-	-	-	1	1	1	1
257	Santena	-	-	6	4	14	13	20	17
258	Sauze di Cesana	-	-	-	-	-	-	-	-
259	Sauze d'Oulx	-	-	1	-	5	2	6	2
260	Scalenghe	-	-	1	1	1	-	2	1

Tavola 5.9 segue - Soci di cooperative per attività economica, sesso e Comune

COMUNI	AGRICOLTURA		INDUSTRIA		ALTRA ATTIVITÀ		TOTALE	
	MF	M	MF	M	MF	M	MF	M
261 Scarmagno	-	-	-	-	-	-	-	-
262 Sciolze	-	-	2	1	1	-	3	1
263 Sestriere	-	-	-	-	2	1	2	1
264 Settimo Rottaro	1	-	-	-	-	-	1	-
265 Settimo Torinese	2	2	34	21	88	50	124	73
266 Settimo Vittone	-	-	3	1	5	2	8	3
267 Sparone	-	-	-	-	1	1	1	1
268 Strambinello	-	-	-	-	-	-	-	-
269 Strambino	-	-	4	2	10	5	14	7
270 Susa	-	-	4	3	8	7	12	10
271 Tavagnasco	-	-	-	-	1	-	1	-
272 Torino	16	15	327	252	1.608	983	1.951	1.250
273 Torrazza Piemonte	-	-	-	-	2	-	2	-
274 Torre Canavese	-	-	-	-	-	-	-	-
275 Torre Pellice	1	1	1	1	8	4	10	6
276 Trana	-	-	6	4	5	3	11	7
277 Trausella	-	-	-	-	-	-	-	-
278 Traversella	-	-	-	-	-	-	-	-
279 Traves	-	-	-	-	1	-	1	-
280 Trofarello	-	-	2	2	9	7	11	9
281 Usseaux	-	-	1	1	2	1	3	2
282 Usseglio	-	-	-	-	1	-	1	-
283 Vaie	-	-	1	1	-	-	1	1
284 Val della Torre	-	-	4	2	1	-	5	2
285 Valgioie	-	-	-	-	1	-	1	-
286 Vallo Torinese	-	-	-	-	1	1	1	1
287 Valperga	-	-	-	-	1	1	1	1
288 Valprato Soana	-	-	-	-	1	1	1	1
289 Varisella	-	-	2	1	1	-	3	1
290 Vauda Canavese	-	-	-	-	-	-	-	-
292 Venaria Reale	-	-	5	3	22	12	27	15
291 Venaus	-	-	-	-	-	-	-	-
293 Verolengo	1	-	1	1	3	3	5	4
294 Verrua Savoia	-	-	1	1	2	-	3	1
295 Vestignè	-	-	-	-	2	1	2	1
296 Vialfrè	-	-	-	-	-	-	-	-
297 Vico Canavese	4	4	-	-	1	1	5	5
298 Vidracco	1	1	5	3	5	3	11	7
299 Vigone	1	-	3	2	6	3	10	5
300 Villafranca Piemonte	2	1	-	-	7	6	9	7
301 Villanova Canavese	-	-	1	1	1	-	2	1
302 Villarbasse	2	2	-	-	1	1	3	3
303 Villar Dora	-	-	1	1	6	5	7	6
304 Villareggia	1	1	1	1	-	-	2	2
305 Villar Focchiardo	-	-	2	2	1	1	3	3
306 Villar Pellice	1	1	-	-	3	1	4	2
307 Villar Perosa	1	1	-	-	6	4	7	5
308 Villastellone	-	-	-	-	8	5	8	5
309 Vinovo	-	-	7	5	19	11	26	16
310 Virle Piemonte	-	-	-	-	1	-	1	-
311 Vische	-	-	1	1	3	1	4	2
312 Vistrorio	-	-	-	-	1	-	1	-
313 Viù	-	-	-	-	1	-	1	-
314 Volpiano	2	1	6	2	17	11	25	14
315 Voivera	1	1	11	6	12	8	24	15
TOTALE	128	98	1.001	715	3.421	1.946	4.550	2.759

Tavola 5.10 - Coadiuvanti per attività economica, sesso e Comune

COMUNI	AGRICOLTURA		INDUSTRIA		ALTRA ATTIVITÀ		TOTALE	
	MF	M	MF	M	MF	M	MF	M
001 Agliè	6	1	9	3	11	3	26	7
002 Airasca	5	1	15	6	24	7	44	14
003 Ala di Stura	7	1	6	3	16	3	29	7
004 Albiano d'Ivrea	7	2	2	-	11	3	20	5
005 Alice Superiore	-	-	-	-	-	-	-	-
006 Almese	8	7	17	7	34	15	59	29
007 Alpette	-	-	-	-	3	-	3	-
008 Alpignano	20	5	51	32	110	40	181	77
009 Andezeno	14	5	13	6	16	7	43	18
010 Andrate	4	2	1	1	1	1	6	4
011 Angrogna	4	4	1	-	4	1	9	5
012 Arignano	5	3	5	2	3	2	13	7
013 Avigliana	7	2	19	11	78	28	104	41
014 Azeglio	1	1	2	1	9	-	12	2
015 Bairo	8	3	-	-	5	1	13	4
016 Balangero	7	5	8	6	20	6	35	17
017 Baldissero Canavese	2	1	-	-	1	-	3	1
018 Baldissero Torinese	15	8	8	3	28	9	51	20
019 Balme	3	1	1	-	-	-	4	1
020 Banchette	1	1	7	3	14	9	22	13
021 Barbania	4	1	5	2	4	1	13	4
022 Bardonecchia	1	-	4	2	46	17	51	19
023 Barone Canavese	5	1	-	-	5	2	10	3
024 Beinasco	7	2	26	17	87	39	120	58
025 Bibiana	35	10	11	5	12	3	58	18
026 Bobbio Pellice	2	-	1	1	8	3	11	4
027 Bollengo	15	6	7	2	25	9	47	17
028 Borgaro Torinese	17	6	14	10	79	28	110	44
029 Borgiallo	2	1	2	1	4	1	8	3
030 Borgofranco d'Ivrea	5	4	11	6	38	13	54	23
031 Borgomasino	5	-	1	1	5	2	11	3
032 Borgone Susa	3	2	6	1	14	5	23	8
033 Bosconero	8	2	10	6	27	7	45	15
034 Brandizzo	1	-	33	18	30	7	64	25
035 Bricherasio	50	16	16	8	31	12	97	36
036 Brosso	4	2	1	1	2	1	7	4
037 Brozolo	6	2	-	-	2	1	8	3
038 Bruino	7	3	28	15	70	21	105	39
039 Brusasco	4	2	1	1	12	6	17	9
040 Bruzolo	2	1	6	2	8	2	16	5
041 Buriasco	60	18	8	3	16	5	84	26
042 Burolo	1	-	3	-	8	4	12	4
043 Busano	-	-	2	2	6	1	8	3
044 Bussoleno	6	3	15	9	36	7	57	19
045 Buttigliera Alta	5	1	22	12	34	12	61	25
046 Cafasse	9	4	13	6	30	9	52	19
047 Caluso	43	12	24	15	85	21	152	48
048 Cambiano	24	5	15	5	43	16	82	26
049 Campiglione-Fenile	35	9	3	1	11	4	49	14
050 Candia Canavese	1	-	8	4	14	6	23	10
051 Candiolo	15	5	14	8	24	13	53	26
052 Canischio	1	1	2	1	-	-	3	2
053 Cantalupa	5	2	4	2	12	3	21	7
054 Cantoira	4	-	6	3	7	3	17	6
055 Caprie	1	-	8	6	11	3	20	9
056 Caravino	4	2	8	6	4	3	16	11
057 Carema	8	4	1	-	4	2	13	6
058 Carignano	69	17	28	13	58	17	155	47
059 Carmagnola	204	74	75	46	144	52	423	172
060 Casalborgone	8	-	1	-	6	-	15	-
061 Cascinette d'Ivrea	2	1	2	2	10	4	14	7
062 Caselette	16	8	13	6	30	5	59	19
063 Caselle Torinese	33	14	31	14	80	25	144	53
064 Castagneto Po	1	-	4	3	6	2	11	5
065 Castagnole Piemonte	25	6	6	4	14	9	45	19

Tavola 5.10 segue - Coadiuvanti per attività economica, sesso e Comune

COMUNI	AGRICOLTURA		INDUSTRIA		ALTRA ATTIVITÀ		TOTALE		
	MF	M	MF	M	MF	M	MF	M	
066	Castellamonte	20	7	33	14	73	25	126	46
067	Castelnuovo Nigra	3	2	1	-	2	-	6	2
068	Castiglione Torinese	18	5	22	12	48	18	88	35
069	Cavagnolo	4	1	10	7	24	8	38	16
070	Cavour	147	58	18	11	68	27	233	96
071	Cercenasco	18	9	5	2	12	5	35	16
072	Ceres	1	1	9	5	15	4	25	10
073	Ceresole Reale	-	-	-	-	5	3	5	3
074	Cesana Torinese	6	1	3	2	14	5	23	8
075	Chialamberto	8	5	-	-	6	3	14	8
076	Chianocco	1	-	2	2	10	3	13	5
077	Chiaverano	1	-	5	3	16	5	22	8
078	Chieri	65	25	84	43	195	70	344	138
079	Chiesanuova	-	-	-	-	1	1	1	1
080	Chiomonte	2	-	-	-	10	5	12	5
081	Chiusa di San Michele	-	-	9	4	18	3	27	7
082	Chivasso	37	8	39	22	148	49	224	79
083	Ciconio	2	-	-	-	2	1	4	1
084	Cintano	3	3	1	1	1	-	5	4
085	Cinzano	2	-	-	-	4	2	6	2
086	Ciriè	19	10	44	27	169	60	232	97
087	Claviere	-	-	2	1	6	1	8	2
088	Coassolo Torinese	3	2	4	2	9	2	16	6
089	Coazze	5	1	9	6	19	6	33	13
090	Collegno	21	8	89	44	219	88	329	140
091	Colleretto Castelnuovo	1	-	-	-	2	2	3	2
092	Colleretto Giacosa	5	1	-	-	2	2	7	3
093	Condove	6	3	19	13	30	12	55	28
094	Corio	3	1	12	7	29	11	44	19
095	Cossano Canavese	6	1	-	-	3	2	9	3
096	Cuceglio	2	1	-	-	3	2	5	3
097	Cumiana	21	7	20	11	44	21	85	39
098	Cuorgnè	8	3	24	14	68	21	100	38
099	Druento	21	11	14	10	55	27	90	48
100	Exilles	-	-	-	-	-	-	-	-
101	Favria	41	14	12	8	43	14	96	36
102	Feiletto	4	2	9	7	12	3	25	12
103	Fenestrelle	-	-	1	-	9	4	10	4
104	Fiano	4	2	11	5	22	5	37	12
105	Fiorano Canavese	1	-	2	2	3	1	6	3
106	Fogizzo	5	-	4	3	19	12	28	15
107	Forno Canavese	2	-	9	1	23	6	34	7
108	Frassinetto	2	2	-	-	5	-	7	2
109	Front	3	2	6	6	14	9	23	17
110	Frossasco	22	8	12	8	29	7	63	23
111	Garzigliana	8	3	1	1	3	-	12	4
112	Gassino Torinese	22	10	27	14	72	29	121	53
113	Germagnano	1	-	4	3	9	4	14	7
114	Giaglione	-	-	-	-	3	2	3	2
115	Giaveno	24	8	26	13	116	52	166	73
116	Givoletto	5	-	12	5	21	4	38	9
117	Gravere	1	1	1	1	6	4	8	6
118	Groscavallo	7	3	-	-	8	3	15	6
119	Grosso	4	2	4	4	5	2	13	8
120	Grugliasco	30	9	73	31	193	72	296	112
121	Ingria	-	-	-	-	-	-	-	-
122	Inverso Pinasca	-	-	2	1	5	1	7	2
123	Isolabella	8	1	2	1	2	1	12	3
124	Issiglio	-	-	-	-	1	1	1	1
125	Ivrea	13	3	42	18	159	61	214	82
126	La Cassa	1	1	3	2	3	1	7	4
127	La Loggia	18	2	24	13	41	14	83	29
128	Lanzo Torinese	10	3	19	12	63	22	92	37
129	Lauriano	1	-	1	1	16	2	18	3
130	Leini	43	10	43	22	78	30	164	62

Tavola 5.10 segue - Coadiuvanti per attività economica, sesso e Comune

COMUNI	AGRICOLTURA		INDUSTRIA		ALTRA ATTIVITÀ		TOTALE	
	MF	M	MF	M	MF	M	MF	M
131 Lemie	5	1	-	-	5	3	10	4
132 Lessolo	3	2	9	5	11	3	23	10
133 Levone	-	-	3	1	3	-	6	1
134 Locana	8	4	3	3	5	-	16	7
135 Lombardore	3	2	10	8	13	7	26	17
136 Lombriasco	7	-	4	1	8	6	19	7
137 Loranzè	1	-	2	1	14	6	17	7
138 Lugnacco	2	1	1	-	1	1	4	2
139 Luserna San Giovanni	9	1	24	11	42	18	75	30
140 Lusermetta	3	1	2	2	2	-	7	3
141 Lusigliè	2	2	2	-	3	1	7	3
142 Macello	26	8	6	3	4	-	36	11
143 Maglione	22	1	1	1	4	1	27	3
144 Marentino	14	4	2	1	7	2	23	7
145 Massello	-	-	-	-	-	-	-	-
146 Mathi	7	2	9	4	21	2	37	8
147 Mattie	-	-	1	1	1	-	2	1
148 Mazzè	7	-	16	8	32	15	55	23
149 Meana di Susa	1	-	1	1	2	2	4	3
150 Mercenasco	6	4	3	2	3	1	12	7
151 Meugliano	-	-	-	-	-	-	-	-
152 Mezenile	3	1	1	-	3	-	7	3
153 Mombello di Torino	-	-	1	-	-	-	1	-
154 Mompantero	2	1	1	-	8	2	11	3
155 Monastero di Lanzo	1	1	1	1	8	2	10	4
156 Moncalieri	102	26	111	59	353	127	566	212
157 Moncenisio	-	-	-	-	1	1	1	1
158 Montaldo Torinese	5	2	3	3	2	1	10	6
159 Montalenghe	1	1	7	5	6	2	14	8
160 Montalto Dora	2	1	6	4	28	12	36	17
161 Montanaro	10	4	8	4	33	15	51	23
162 Monte da Po	2	-	2	1	6	1	10	2
163 Moriondo Torinese	6	1	4	3	5	2	15	6
164 Nichelino	34	9	79	42	197	76	310	127
165 Noasca	-	-	-	-	3	1	3	1
166 Nole	7	2	13	8	57	21	77	31
167 Nomaglio	-	-	1	1	3	1	4	2
168 None	30	13	22	9	68	20	120	42
169 Novalesa	1	-	1	1	3	1	5	2
170 Ogliasco	4	2	7	2	8	4	19	8
171 Orbassano	26	11	31	18	105	33	162	62
172 Orio Canavese	1	1	6	3	5	1	12	5
173 Osasco	9	3	4	3	6	1	19	7
174 Osasio	16	7	2	-	4	-	22	7
175 Oulx	-	-	8	4	22	8	30	12
176 Ozegna	3	1	4	1	10	3	17	5
177 Palazzo Canavese	1	1	3	3	2	1	6	5
178 Pancalieri	20	3	4	2	15	3	39	8
179 Parella	-	-	2	2	3	1	5	3
180 Pavarolo	8	2	6	4	12	5	26	11
181 Pavone Canavese	3	-	3	2	20	4	26	6
182 Pecco	-	-	-	-	3	2	3	2
183 Pecetto Torinese	17	4	15	10	29	10	61	24
184 Perosa Argentina	6	4	6	3	30	12	42	19
185 Perosa Canavese	1	-	-	-	2	-	3	-
186 Ferrero	1	1	-	-	5	-	6	1
187 Pertusio	2	1	4	3	1	-	7	4
188 Pessinetto	1	-	1	-	2	-	4	-
189 Pianezza	19	8	33	16	70	23	122	47
190 Pinasca	2	-	7	2	17	3	26	5
191 Pinerolo	81	30	67	37	220	85	368	152
192 Pino Torinese	9	3	16	7	46	14	71	24
193 Piobesi Torinese	27	5	12	6	21	9	60	20
194 Piosasco	34	15	35	17	90	37	159	69
195 Piscina	36	13	11	6	14	7	61	26

Tavola 5.10 segue - Coadiuvanti per attività economica, sesso e Comune

COMUNI	AGRICOLTURA		INDUSTRIA		ALTRA ATTIVITÀ		TOTALE		
	MF	M	MF	M	MF	M	MF	M	
196	Piverone	19	5	2	-	8	3	29	8
197	Poirino	90	30	22	13	61	23	173	66
198	Pomaretto	1	-	1	1	7	2	9	3
199	Pont-Canavese	7	3	7	4	35	10	49	17
200	Porte	-	-	2	-	10	5	12	5
201	Pragelato	-	-	1	1	4	3	5	4
202	Prali	6	1	2	1	6	-	14	2
203	Pralormo	31	14	4	-	13	6	48	20
204	Pramollo	-	-	-	-	2	-	2	-
205	Prarostino	16	2	6	5	11	6	33	13
206	Prascorsano	3	-	2	2	3	1	8	3
207	Pratiglione	-	-	3	3	3	1	6	4
208	Quagliuzzo	-	-	1	-	1	-	2	-
209	Quassolo	3	1	1	1	10	3	14	5
210	Quincinetto	4	1	7	3	7	1	18	5
211	Reano	-	-	7	5	8	3	15	8
212	Ribordone	-	-	1	1	2	-	3	1
213	Rivalba	1	-	1	1	7	6	9	7
214	Rivalta di Torino	20	8	61	27	126	38	207	73
215	Riva presso Chieri	32	10	11	5	25	9	68	24
216	Rivara	8	2	9	6	23	6	40	14
217	Rivarolo Canavese	63	23	34	18	80	28	177	69
218	Rivarossa	5	2	3	2	5	2	13	6
219	Rivoli	29	9	132	69	325	112	486	190
220	Robassomero	6	3	13	6	28	10	47	19
221	Rocca Canavese	4	1	1	1	10	2	15	4
222	Roletto	9	3	5	2	24	5	38	10
223	Romano Canavese	6	2	2	1	9	4	17	7
224	Ronco Canavese	-	-	1	1	4	2	5	3
225	Rondissone	10	-	4	2	18	3	32	5
226	Rorà	8	6	-	-	-	-	8	6
228	Rosta	4	1	12	6	39	17	55	24
227	Roure	2	1	3	3	13	3	18	7
229	Rubiana	-	-	6	3	14	4	20	7
230	Rueglio	8	3	3	1	3	-	14	4
231	Salassa	-	-	13	6	9	2	22	8
232	Salbertrand	-	-	6	4	3	1	9	5
233	Salerano Canavese	-	-	1	1	-	-	1	1
234	Salza di Pinerolo	4	3	-	-	-	-	4	3
235	Samone	1	-	7	3	10	3	18	6
236	San Benigno Canavese	23	5	18	11	35	11	76	27
237	San Carlo Canavese	17	4	19	11	29	9	65	24
238	San Colombano Belmonte	3	1	4	2	7	3	14	6
239	San Didero	1	-	1	-	3	3	5	3
240	San Francesco al Campo	17	3	12	6	29	11	58	20
241	Sangano	6	5	10	7	37	8	53	20
242	San Germano Chisone	3	1	4	4	14	8	21	13
243	San Gillio	10	4	14	7	18	7	42	18
244	San Giorgio Canavese	10	2	6	5	18	6	34	13
245	San Giorio di Susa	-	-	2	1	3	-	5	1
246	San Giusto Canavese	9	5	7	5	7	2	23	12
247	San Martino Canavese	4	-	3	1	1	-	8	1
248	San Maurizio Canavese	13	2	16	7	52	20	81	29
249	San Mauro Torinese	24	10	51	24	134	40	209	74
250	San Pietro Val Lemina	8	3	3	-	13	6	24	9
251	San Ponso	-	-	1	1	3	1	4	2
252	San Raffaele Cimena	11	6	9	2	12	5	32	13
253	San Sebastiano da Po	15	4	3	1	12	6	30	11
254	San Secondo di Pinerolo	13	5	13	10	44	16	70	31
255	Sant'Ambrogio di Torino	2	1	18	10	31	14	51	25
256	Sant'Antonino di Susa	2	-	7	6	23	12	32	18
257	Santena	33	8	29	16	71	29	133	53
258	Sauze di Cesana	-	-	-	-	2	1	2	1
259	Sauze d'Oulx	2	1	4	3	24	5	30	9
260	Scalenghe	65	20	6	4	28	11	99	35

Tavola 5.10 segue - Coadiuvanti per attività economica, sesso e Comune

COMUNI	AGRICOLTURA		INDUSTRIA		ALTRA ATTIVITÀ		TOTALE	
	MF	M	MF	M	MF	M	MF	M
261 Scarmagno	-	-	-	-	1	-	1	-
262 Sciolze	-	-	3	1	17	7	20	8
263 Sestriere	3	-	2	-	24	7	29	7
264 Settimo Rottaro	2	-	4	1	1	-	7	1
265 Settimo Torinese	37	13	79	43	230	102	346	158
266 Settimo Vittone	11	4	3	-	19	10	33	14
267 Sparone	15	6	5	3	16	4	36	13
268 Strambinello	1	-	-	-	2	1	3	1
269 Strambino	11	1	12	7	45	13	68	21
270 Susa	-	-	15	8	57	25	72	33
271 Tavagnasco	2	1	6	6	6	1	14	8
272 Torino	95	32	1.207	578	5.104	1.758	6.406	2.368
273 Torrazza Piemonte	5	1	6	2	12	3	23	6
274 Torre Canavese	-	-	2	2	5	-	7	2
275 Torre Pellice	14	4	13	9	48	18	75	31
276 Trana	7	1	10	5	31	11	48	17
277 Trausella	-	-	-	-	2	-	2	-
278 Traversella	12	4	2	2	3	1	17	7
279 Traves	1	-	-	-	4	3	5	3
280 Trofarello	18	8	8	3	50	15	76	26
281 Usseaux	-	-	-	-	2	2	2	2
282 Usseglio	6	2	-	-	3	-	9	2
283 Vaie	5	1	4	1	6	1	15	3
284 Val della Torre	6	4	11	7	25	10	42	21
285 Valgioie	-	-	2	1	5	1	7	2
286 Vallo Torinese	-	-	1	1	1	1	2	2
287 Valperga	17	5	9	6	23	9	49	20
288 Valprato Soana	3	1	-	-	1	-	4	1
289 Varisella	-	-	1	1	8	2	9	3
290 Vauda Canavese	-	-	6	3	12	4	18	7
292 Venaria Reale	9	4	69	35	208	70	286	109
291 Venaus	5	2	3	2	6	2	14	6
293 Verolengo	23	8	15	5	29	11	67	24
294 Verrua Savoia	26	8	3	-	5	-	34	8
295 Vestignè	3	-	-	-	5	2	8	2
296 Vialfrè	2	1	2	1	1	-	5	2
297 Vico Canavese	13	8	-	-	3	2	16	10
298 Vidracco	-	-	2	-	2	-	4	-
299 Vigone	126	47	11	3	41	12	178	62
300 Villafrauca Piemonte	159	60	22	14	52	17	233	91
301 Villanova Canavese	4	1	8	3	5	1	17	5
302 Villarbasse	4	-	9	3	22	7	35	10
303 Villar Dora	1	1	8	3	12	6	21	10
304 Villareggia	7	2	5	2	9	5	21	9
305 Villar Focchiardo	9	2	4	2	15	4	28	8
306 Villar Pellice	14	5	3	3	3	3	20	11
307 Villar Perosa	-	-	4	-	35	10	39	10
308 Villastellone	13	7	10	3	33	8	56	18
309 Vinovo	25	7	33	19	102	36	160	62
310 Virle Piemonte	28	15	8	5	7	2	43	22
311 Vische	12	3	3	2	8	2	23	7
312 Vistrorio	-	-	2	1	3	1	5	2
313 Viù	15	3	7	6	11	3	33	12
314 Volpiano	14	6	34	23	78	33	126	62
315 Volvera	20	6	36	17	41	16	97	39
TOTALE	3.779	1.278	4.508	2.338	13.745	4.842	22.032	8.458

Tavola 5.11 - Dirigenti per attività economica, sesso e Comune

COMUNI	AGRICOLTURA		INDUSTRIA		ALTRA ATTIVITÀ		TOTALE	
	MF	M	MF	M	MF	M	MF	M
001 Agliè	-	-	4	4	8	8	12	12
002 Airasca	-	-	4	4	6	6	10	10
003 Ala di Stura	-	-	-	-	-	-	-	-
004 Albiano d'Ivrea	-	-	4	4	4	3	8	7
005 Alice Superiore	-	-	2	2	1	-	3	2
006 Almese	-	-	20	17	26	20	46	37
007 Alpette	-	-	2	2	2	-	4	2
008 Alpignano	1	1	40	38	46	39	87	78
009 Andezeno	-	-	4	4	5	5	9	9
010 Andrate	-	-	-	-	-	-	-	-
011 Angrogna	3	2	5	5	5	2	13	9
012 Arignano	-	-	-	-	3	3	3	3
013 Avigliana	1	1	31	30	41	33	73	64
014 Azeglio	-	-	3	3	4	2	7	5
015 Bairo	-	-	1	1	1	1	2	2
016 Balangero	-	-	5	5	9	7	14	12
017 Baldissero Canavese	-	-	2	2	2	2	4	4
018 Baldissero Torinese	-	-	34	32	41	34	75	66
019 Balme	-	-	-	-	-	-	-	-
020 Banchette	-	-	9	9	43	37	52	46
021 Barbaria	-	-	4	4	1	1	5	5
022 Bardonecchia	-	-	7	4	13	8	20	12
023 Barone Canavese	-	-	1	1	2	2	3	3
024 Beinasco	-	-	41	39	48	40	89	79
025 Bibiana	1	1	4	4	4	3	9	8
026 Bobbio Pellice	-	-	-	-	2	2	2	2
027 Bollengo	-	-	5	4	3	1	8	5
028 Borgaro Torinese	1	1	15	11	26	18	42	30
029 Borgiallo	-	-	-	-	1	1	1	1
030 Borgofranco d'Ivrea	-	-	14	12	4	3	18	15
031 Borgomasino	-	-	2	2	1	1	3	3
032 Borgone Susa	-	-	2	2	8	5	10	7
033 Bosconero	-	-	1	1	7	4	8	5
034 Brandizzo	-	-	12	11	11	7	23	18
035 Bricherasio	-	-	8	6	8	7	16	13
036 Brosso	-	-	3	3	6	5	9	8
037 Brozolo	-	-	1	1	-	-	1	1
038 Bruino	-	-	16	15	15	13	31	28
039 Brusasco	-	-	1	1	1	1	2	2
040 Bruzolo	-	-	2	2	3	3	5	5
041 Buriasco	-	-	2	2	3	3	5	5
042 Burolo	-	-	17	17	10	8	27	25
043 Busano	-	-	1	1	3	2	4	3
044 Bussoleno	-	-	3	3	7	5	10	8
045 Buttigliera Alta	-	-	42	40	45	41	87	81
046 Catasse	-	-	8	8	5	5	13	13
047 Caluso	-	-	16	15	11	11	27	26
048 Cambiano	-	-	9	9	13	12	22	21
049 Campiglione-Fenile	2	-	1	1	2	1	5	2
050 Candia Canavese	-	-	1	1	4	4	5	5
051 Candolo	-	-	16	16	7	7	23	23
052 Canischio	-	-	1	1	-	-	1	1
053 Cantalupa	1	-	7	7	7	5	15	12
054 Cantoirà	-	-	-	-	1	1	1	1
055 Caprie	-	-	3	2	3	2	6	4
056 Caravino	-	-	1	1	-	-	1	1
057 Carema	-	-	-	-	-	-	-	-
058 Carignano	-	-	17	17	25	21	42	38
059 Carmagnola	3	3	30	28	46	28	79	59
060 Casalborgone	-	-	3	2	4	4	7	6
061 Cascinette d'Ivrea	-	-	11	10	6	2	17	12
062 Caselette	-	-	12	12	13	11	25	23
063 Caselle Torinese	1	-	27	26	33	27	61	53
064 Castagneto Po	1	-	9	9	10	9	20	18
065 Castagnole Piemonte	-	-	-	-	4	3	4	3

Tavola 5.11 segue - Dirigenti per attività economica, sesso e Comune

COMUNI	AGRICOLTURA		INDUSTRIA		ALTRA ATTIVITÀ		TOTALE		
	MF	M	MF	M	MF	M	MF	M	
066	Castellamonte	1	-	18	15	28	22	47	37
067	Castelnuovo Nigra	-	-	-	-	1	-	1	-
068	Castiglione Torinese	1	1	17	16	36	30	54	47
069	Cavagnolo	-	-	4	3	4	1	8	4
070	Cavour	-	-	2	2	6	5	8	7
071	Cercenasco	-	-	4	4	3	1	7	5
072	Ceres	-	-	1	1	4	2	5	3
073	Ceresole Reale	-	-	-	-	-	-	-	-
074	Cesana Torinese	1	1	5	3	4	4	10	8
075	Chialamberto	-	-	-	-	3	2	3	2
076	Chianocco	-	-	1	1	6	3	7	4
077	Chiaverano	-	-	13	13	12	11	25	24
078	Chieri	1	1	115	106	113	87	229	194
079	Chiesanuova	-	-	1	1	-	-	1	1
080	Chiomonte	-	-	1	1	2	2	3	3
081	Chiusa di San Michele	-	-	2	2	2	2	4	4
082	Chivasso	2	2	34	32	63	48	99	82
083	Ciconio	-	-	-	-	-	-	-	-
084	Cintano	-	-	-	-	-	-	-	-
085	Cinzano	-	-	3	3	1	1	4	4
086	Ciriè	-	-	43	41	64	52	107	93
087	Claviere	-	-	-	-	2	2	2	2
088	Coassolo Torinese	-	-	4	4	6	3	10	7
089	Coazze	-	-	5	5	6	2	11	7
090	Collegno	-	-	159	148	166	130	325	278
091	Colleretto Castelnuovo	-	-	1	-	-	-	1	-
092	Colleretto Giacosa	-	-	-	-	2	2	2	2
093	Condove	-	-	6	5	14	11	20	16
094	Corio	-	-	1	1	9	5	10	6
095	Cossano Canavese	-	-	1	1	-	-	1	1
096	Cuceglio	-	-	3	3	2	1	5	4
097	Cumiana	-	-	17	16	22	15	39	31
098	Cuorgnè	-	-	24	23	37	30	61	53
099	Druento	-	-	18	17	27	23	45	40
100	Exilles	-	-	-	-	-	-	-	-
101	Favria	-	-	5	5	11	9	16	14
102	Feletto	1	1	6	6	1	1	8	8
103	Fenestrelle	-	-	-	-	2	1	2	1
104	Fiano	-	-	15	14	13	9	28	23
105	Fiorano Canavese	-	-	-	-	3	3	3	3
106	Fogizzo	-	-	6	5	6	3	12	8
107	Forno Canavese	-	-	14	13	-	-	14	13
108	Frassineto	-	-	-	-	-	-	-	-
109	Front	-	-	1	1	5	5	6	6
110	Frossasco	-	-	10	9	10	8	20	17
111	Garzigliana	-	-	1	-	-	-	1	-
112	Gassino Torinese	-	-	16	16	30	28	46	44
113	Germagnano	-	-	2	2	1	1	3	3
114	Giaglione	-	-	1	1	1	1	2	2
115	Giaveno	-	-	42	42	27	23	69	65
116	Givoletto	-	-	5	5	13	8	18	13
117	Gravere	-	-	-	-	3	3	3	3
118	Groscavallo	1	-	-	-	-	-	1	-
119	Grosso	-	-	1	1	1	1	2	2
120	Grugliasco	-	-	71	69	78	64	149	133
121	Ingria	-	-	-	-	-	-	-	-
122	Inverso Pinasca	-	-	-	-	1	1	1	1
123	Isolabella	-	-	-	-	-	-	-	-
124	Issiglio	-	-	-	-	-	-	-	-
125	Ivrea	-	-	162	157	157	134	319	291
126	La Cassa	-	-	2	2	6	5	8	7
127	La Loggia	1	-	8	8	14	11	23	19
128	Lanzo Torinese	-	-	13	12	23	18	36	30
129	Lauriano	-	-	2	2	5	2	7	4
130	Leini	2	1	30	27	28	23	60	51

Tavola 5.11 segue - Dirigenti per attività economica, sesso e Comune

COMUNI	AGRICOLTURA		INDUSTRIA		ALTRA ATTIVITÀ		TOTALE	
	MF	M	MF	M	MF	M	MF	M
131 Lemie	-	-	-	-	-	-	-	-
132 Lessolo	-	-	5	5	3	3	8	8
133 Levone	-	-	-	-	-	-	-	-
134 Locana	-	-	1	-	6	5	7	5
135 Lombardore	-	-	3	3	3	2	6	5
136 Lombriasco	-	-	1	1	5	2	6	3
137 Loranzè	-	-	4	4	-	-	4	4
138 Lugnacco	-	-	-	-	-	-	-	-
139 Luserna San Giovanni	-	-	6	5	24	17	30	22
140 Lusernetta	-	-	1	1	-	-	1	1
141 Lusigliè	-	-	-	-	-	-	-	-
142 Macello	-	-	1	1	-	-	1	1
143 Magliane	-	-	-	-	1	1	1	1
144 Marentino	-	-	2	2	7	5	9	7
145 Massello	-	-	-	-	-	-	-	-
146 Mathi	-	-	10	10	11	10	21	20
147 Mattie	1	-	-	-	-	-	1	-
148 Mazze	-	-	4	4	6	5	10	9
149 Meana di Susa	-	-	-	-	2	1	2	1
150 Mercenasco	-	-	3	3	1	1	4	4
151 Meugliano	-	-	-	-	-	-	-	-
152 Mezzenile	-	-	1	-	1	-	2	-
153 Mombello di Torino	-	-	-	-	2	2	2	2
154 Mompantero	-	-	-	-	2	1	2	1
155 Monastero di Lanzo	-	-	1	1	-	-	1	1
156 Moncalieri	1	1	255	239	405	322	661	562
157 Moncenisio	-	-	-	-	-	-	-	-
158 Montaldo Torinese	-	-	1	1	1	1	2	2
159 Montalenghe	-	-	2	2	3	1	5	3
160 Montalto Dora	-	-	12	11	13	9	25	20
161 Montanaro	-	-	4	4	5	4	9	8
162 Monte da Po	-	-	2	2	3	1	5	3
163 Moriondo Torinese	-	-	-	-	1	1	1	1
164 Nichelino	-	-	42	37	54	39	96	76
165 Noasca	-	-	-	-	-	-	-	-
166 Nole	-	-	11	9	19	17	30	26
167 Nomaglio	-	-	-	-	-	-	-	-
168 None	1	-	9	6	13	10	23	16
169 Novalesa	-	-	-	-	3	1	3	1
170 Ogliasco	-	-	3	3	2	-	5	3
171 Orbassano	-	-	36	33	51	40	87	73
172 Orio Canavese	-	-	2	1	3	3	5	4
173 Osasco	-	-	3	3	1	1	4	4
174 Osasio	-	-	1	1	1	1	2	2
175 Oulx	-	-	3	3	7	4	10	7
176 Ozegna	-	-	3	3	3	1	6	4
177 Palazzo Canavese	-	-	2	2	1	1	3	3
178 Pancalieri	-	-	4	4	3	3	7	7
179 Parella	-	-	2	2	3	3	5	5
180 Pavarolo	-	-	2	1	10	9	12	10
181 Pavone Canavese	-	-	33	31	18	15	51	46
182 Pecco	-	-	-	-	-	-	-	-
183 Pecetto Torinese	-	-	34	34	64	55	98	89
184 Perosa Argentina	-	-	6	6	2	2	8	8
185 Perosa Canavese	-	-	2	2	1	1	3	3
186 Ferrero	1	-	1	1	3	2	5	3
187 Pertusio	-	-	1	1	-	-	1	1
188 Pessinetto	-	-	2	2	1	1	3	3
189 Pianezza	-	-	39	39	43	35	82	74
190 Pinasca	-	-	2	2	1	-	3	2
191 Pinerolo	1	1	81	79	145	113	227	193
192 Pino Torinese	-	-	133	126	169	143	302	269
193 Piobesi Torinese	-	-	6	4	4	2	10	6
194 Piossasco	1	1	57	53	31	25	89	79
195 Piscina	1	1	5	5	2	1	8	7

Tavola 5.11 segue - Dirigenti per attività economica, sesso e Comune

COMUNI	AGRICOLTURA		INDUSTRIA		ALTRA ATTIVITÀ		TOTALE	
	MF	M	MF	M	MF	M	MF	M
196 Piverone	-	-	5	5	5	4	10	9
197 Poirino	-	-	15	14	17	16	32	30
198 Pomaretto	-	-	-	-	1	-	1	-
199 Pont-Canavese	1	-	3	3	7	6	11	9
200 Porte	-	-	1	1	2	1	3	2
201 Pragelato	-	-	5	5	2	2	7	7
202 Prali	-	-	-	-	-	-	-	-
203 Pralormo	-	-	2	2	3	3	5	5
204 Pramollo	-	-	-	-	-	-	-	-
205 Prarostino	-	-	2	2	6	4	8	6
206 Prascorsano	-	-	1	1	3	2	4	3
207 Pratiglione	-	-	1	1	-	-	1	1
208 Quagliuzzo	-	-	4	4	3	3	7	7
209 Quassolo	-	-	-	-	-	-	-	-
210 Quincinetto	-	-	1	1	-	-	1	1
211 Reano	-	-	9	9	6	4	15	13
212 Ribordone	-	-	-	-	-	-	-	-
213 Rivalba	-	-	5	5	7	5	12	10
214 Rivalta di Torino	-	-	33	32	41	33	74	65
215 Riva presso Chieri	-	-	17	17	15	11	32	28
216 Rivara	-	-	4	4	5	4	9	8
217 Rivarolo Canavese	-	-	33	33	40	32	73	65
218 Rivarossa	-	-	9	9	6	5	15	14
219 Rivoli	1	1	147	139	193	166	341	306
220 Robassomero	-	-	4	4	7	3	11	7
221 Rocca Canavese	2	-	1	-	4	1	7	1
222 Roletto	-	-	4	4	9	5	13	9
223 Romano Canavese	-	-	3	3	8	8	11	11
224 Ronco Canavese	-	-	-	-	1	-	1	-
225 Rondissone	-	-	2	2	-	-	2	2
226 Rorà	-	-	-	-	-	-	-	-
228 Rosta	-	-	28	27	25	21	53	48
227 Roure	-	-	1	1	2	2	3	3
229 Rubiana	-	-	5	4	8	7	13	11
230 Rueglio	-	-	-	-	5	1	5	1
231 Salassa	-	-	5	5	1	-	6	5
232 Salbertrand	-	-	-	-	5	3	5	3
233 Salerano Canavese	-	-	5	5	1	-	6	5
234 Salza di Pinerolo	-	-	-	-	-	-	-	-
235 Samone	-	-	4	4	2	-	6	4
236 San Benigno Canavese	-	-	9	9	21	21	30	30
237 San Carlo Canavese	-	-	14	14	10	9	24	23
238 San Colombano Belmonte	-	-	1	1	1	1	2	2
239 San Didero	-	-	-	-	-	-	-	-
240 San Francesco al Campo	-	-	8	7	13	11	21	18
241 Sangano	-	-	15	14	16	16	31	30
242 San Germano Chisone	-	-	1	1	4	4	5	5
243 San Gillio	-	-	6	6	13	11	19	17
244 San Giorgio Canavese	-	-	4	4	10	6	14	10
245 San Giorio di Susa	-	-	-	-	1	-	1	-
246 San Giusto Canavese	-	-	4	4	10	8	14	12
247 San Martino Canavese	-	-	-	-	2	1	2	1
248 San Maurizio Canavese	2	2	5	4	18	14	25	20
249 San Mauro Torinese	-	-	90	83	69	59	159	142
250 San Pietro Val Lemina	-	-	11	11	5	4	16	15
251 San Ponso	-	-	-	-	1	1	1	1
252 San Raffaele Cimena	-	-	10	10	12	9	22	19
253 San Sebastiano da Po	-	-	3	2	8	5	11	7
254 San Secondo di Pinerolo	-	-	4	3	18	15	22	18
255 Sant'Ambrogio di Torino	-	-	7	6	6	4	13	10
256 Sant'Antonino di Susa	-	-	6	5	7	5	13	10
257 Santena	-	-	20	20	25	22	45	42
258 Sauze di Cesana	-	-	-	-	-	-	-	-
259 Sauze d'Oulx	1	1	-	-	5	1	6	2
260 Scalenghe	-	-	4	2	1	1	5	3

Tavola 5.11 segue - Dirigenti per attività economica, sesso e Comune

COMUNI	AGRICOLTURA		INDUSTRIA		ALTRA ATTIVITÀ		TOTALE	
	MF	M	MF	M	MF	M	MF	M
261 Scarmagno	-	-	-	-	2	1	2	1
262 Sciolze	-	-	9	8	8	7	17	15
263 Sestriere	-	-	1	1	5	5	6	6
264 Settimo Rottaro	-	-	-	-	1	1	1	1
265 Settimo Torinese	1	1	48	45	69	55	118	101
266 Settimo Vittone	-	-	3	3	5	2	8	5
267 Sparone	-	-	1	1	1	-	2	1
268 Strambinello	-	-	-	-	2	-	2	-
269 Strambino	-	-	9	8	9	8	18	16
270 Susa	1	1	6	6	16	11	23	18
271 Tavagnasco	-	-	-	-	-	-	-	-
272 Torino	12	11	3.608	3.350	6.600	5.243	10.220	8.604
273 Torrazza Piemonte	-	-	5	5	3	-	8	5
274 Torre Canavese	-	-	1	1	3	2	4	3
275 Torre Pellice	-	-	7	7	19	13	26	20
276 Trana	1	1	10	9	17	15	28	25
277 Trausella	-	-	-	-	-	-	-	-
278 Traversella	1	1	-	-	-	-	1	1
279 Traves	-	-	-	-	1	-	1	-
280 Trofarello	-	-	32	29	39	33	71	62
281 Usseaux	-	-	-	-	-	-	-	-
282 Usseglio	-	-	-	-	1	1	1	1
283 Vaie	-	-	1	1	1	-	2	1
284 Val della Torre	-	-	14	13	6	4	20	17
285 Valgioie	-	-	2	2	2	1	4	3
286 Vallo Torinese	-	-	1	1	1	1	2	2
287 Valperga	-	-	7	7	7	5	14	12
288 Valprato Soana	-	-	-	-	-	-	-	-
289 Varisella	-	-	2	2	-	-	2	2
290 Vauda Canavese	-	-	2	2	2	1	4	3
292 Venaria Reale	-	-	42	40	83	64	125	104
291 Venaus	-	-	-	-	2	2	2	2
293 Verolengo	1	1	3	3	10	9	14	13
294 Verrua Savoia	-	-	1	1	2	1	3	2
295 Vestignè	-	-	1	1	2	2	3	3
296 Vialfrè	-	-	-	-	-	-	-	-
297 Vico Canavese	-	-	4	4	2	1	6	5
298 Vidracco	-	-	-	-	-	-	-	-
299 Vigone	2	1	6	6	7	6	15	13
300 Villafranca Piemonte	-	-	8	8	6	3	14	11
301 Villanova Canavese	-	-	-	-	2	-	2	-
302 Villarbasse	-	-	27	27	22	18	49	45
303 Villar Dora	-	-	2	2	5	5	7	7
304 Villareggia	-	-	-	-	1	1	1	1
305 Villar Focchiardo	-	-	3	3	3	3	6	6
306 Villar Pellice	-	-	2	1	3	2	5	3
307 Villar Perosa	-	-	6	5	9	8	15	13
308 Villastellone	-	-	6	5	8	8	14	13
309 Vinovo	-	-	76	74	61	52	137	126
310 Virle Piemonte	-	-	-	-	-	-	-	-
311 Vische	-	-	1	1	3	3	4	4
312 Vistrorio	-	-	1	1	2	2	3	3
313 Viù	-	-	3	3	1	1	4	4
314 Volpiano	-	-	25	23	34	28	59	51
315 Voivera	2	1	6	6	11	7	19	14
TOTALE	61	42	6.879	6.436	10.735	8.535	17.675	15.013

Tavola 5.12 - Direttivi, quadri, impiegati per attività economica, sesso e Comune

COMUNI	AGRICOLTURA		INDUSTRIA		ALTRA ATTIVITÀ		TOTALE	
	MF	M	MF	M	MF	M	MF	M
001 Agliè	3	2	80	47	174	57	257	106
002 Airasca	-	-	122	77	197	95	319	172
003 Ala di Stura	1	1	8	6	26	11	35	18
004 Albiano d'Ivrea	-	-	94	56	130	45	224	101
005 Alice Superiore	-	-	30	17	37	15	67	32
006 Almese	2	1	258	158	367	149	627	308
007 Alpette	-	-	4	2	21	7	25	9
008 Alpignano	3	1	802	475	1.278	528	2.083	1.004
009 Andezeno	1	1	39	22	90	35	130	58
010 Andrate	-	-	8	4	22	8	30	12
011 Angrogna	-	-	15	13	15	7	30	20
012 Arignano	-	-	23	13	43	17	66	30
013 Avigliana	1	1	478	288	842	343	1.321	632
014 Azeglio	1	-	47	28	89	35	137	63
015 Bairo	1	1	26	13	38	8	65	22
016 Balangero	2	2	111	63	193	59	306	124
017 Baldissero Canavese	-	-	25	11	37	16	62	27
018 Baldissero Torinese	3	2	128	80	271	107	402	189
019 Balme	-	-	2	1	4	2	6	3
020 Banchette	1	-	180	118	637	305	818	423
021 Barbania	1	-	48	36	75	32	124	68
022 Bardonecchia	1	1	52	33	302	150	355	184
023 Barone Canavese	-	-	36	24	34	14	70	38
024 Beinasco	6	3	1.076	683	1.638	635	2.720	1.321
025 Bibiana	6	2	63	43	81	33	150	78
026 Bobbio Pellice	-	-	7	3	28	9	35	12
027 Bollengo	1	1	97	52	110	44	208	97
028 Borgaro Torinese	2	2	553	335	793	322	1.348	659
029 Borgiallo	1	-	15	10	22	7	38	17
030 Borgofranco d'Ivrea	3	1	215	140	212	72	430	213
031 Borgomasino	1	1	36	26	51	20	88	47
032 Borgone Susa	-	-	77	46	120	63	197	109
033 Bosconero	3	1	100	63	141	49	244	113
034 Brandizzo	1	-	350	215	458	168	809	383
035 Bricherasio	-	-	123	71	257	118	380	189
036 Brosso	-	-	21	13	32	15	53	28
037 Brozolo	1	1	12	7	27	12	40	20
038 Bruino	1	-	377	236	442	165	820	401
039 Brusasco	1	-	42	31	80	36	123	67
040 Bruzolo	-	-	42	30	99	51	141	81
041 Buriasco	-	-	34	21	56	22	90	43
042 Burolo	-	-	100	62	97	32	197	94
043 Busano	2	1	60	31	62	16	124	48
044 Bussoleno	4	2	171	119	631	318	806	439
045 Buttigliera Alta	1	-	352	198	596	257	949	455
046 Cafasse	1	-	164	99	192	71	357	170
047 Caluso	4	-	452	302	482	192	938	494
048 Cambiano	-	-	276	170	403	166	679	336
049 Campiglione-Fenile	-	-	32	17	35	16	67	33
050 Candia Canavese	-	-	62	41	86	32	148	73
051 Candiolo	1	-	240	132	362	164	603	296
052 Canischio	-	-	6	2	22	10	28	12
053 Cantalupa	-	-	74	48	107	52	181	100
054 Cantoira	-	-	8	4	30	14	38	18
055 Caprie	-	-	70	42	79	31	149	73
056 Caravino	-	-	46	30	53	22	99	52
057 Carema	-	-	27	13	33	9	60	22
058 Carignano	7	3	310	188	512	188	829	379
059 Carmagnola	18	9	882	579	1.646	633	2.546	1.221
060 Casalborgone	2	1	41	28	94	40	137	69
061 Cascinette d'Ivrea	-	-	120	82	137	52	257	134
062 Caselette	-	-	154	84	187	85	341	169
063 Caselle Torinese	6	2	647	400	977	402	1.630	804
064 Castagneto Po	2	1	55	43	100	51	157	95
065 Castagnole Piemonte	2	-	23	12	123	53	148	65

Tavola 5.12 segue - Direttivi, quadri, impiegati per attività economica, sesso e Comune

COMUNI	AGRICOLTURA		INDUSTRIA		ALTRA ATTIVITÀ		TOTALE		
	MF	M	MF	M	MF	M	MF	M	
066	Castellamonte	1	1	349	244	644	240	994	485
067	Castelnuovo Nigra	-	-	10	6	28	8	38	14
068	Castiglione Torinese	3	-	244	144	463	177	710	321
069	Cavagnolo	-	-	76	37	129	54	205	91
070	Cavour	8	5	111	58	230	87	349	150
071	Cercenasco	3	-	41	33	65	24	109	57
072	Ceres	1	-	16	10	68	39	85	49
073	Ceresole Reale	-	-	4	2	8	3	12	5
074	Cesana Torinese	-	-	10	6	63	20	73	26
075	Chialamberto	-	-	3	2	8	5	11	7
076	Chianocco	1	-	45	33	103	48	149	81
077	Chivasso	-	-	147	89	167	63	314	152
078	Chieri	13	10	1.350	803	2.303	924	3.666	1.737
079	Chiesanuova	-	-	2	2	10	6	12	8
080	Chiomonte	2	1	21	13	71	33	94	47
081	Chiusa di San Michele	-	-	68	49	84	44	152	93
082	Chivasso	12	7	995	710	2.111	903	3.118	1.620
083	Ciconio	-	-	10	8	24	9	34	17
084	Cintano	-	-	5	3	23	9	28	12
085	Cinzano	-	-	14	7	19	6	33	13
086	Ciriè	4	3	796	489	1.442	520	2.242	1.012
087	Claviere	-	-	1	-	11	5	12	5
088	Coassolo Torinese	-	-	23	13	86	33	109	46
089	Coazze	-	-	111	69	151	60	262	129
090	Collegno	8	4	2.710	1.668	4.328	1.721	7.046	3.393
091	Colleretto Castelnuovo	-	-	8	5	24	10	32	15
092	Colleretto Giacosa	-	-	38	26	51	20	89	46
093	Condove	5	1	155	103	317	141	477	245
094	Corio	3	1	86	53	148	45	237	99
095	Cossano Canavese	-	-	20	12	24	9	44	21
096	Cuceglio	-	-	38	19	54	23	92	42
097	Cumiana	5	2	229	156	418	171	652	329
098	Cuorgnè	-	-	342	226	714	254	1.056	480
099	Druento	2	1	343	190	624	262	969	453
100	Exilles	1	-	5	4	17	8	23	12
101	Favria	2	2	143	82	212	88	357	172
102	Feiletto	-	-	79	48	98	38	177	86
103	Fenestrelle	-	-	14	10	48	21	62	31
104	Fiano	2	1	124	73	177	66	303	140
105	Fiorano Canavese	-	-	17	11	97	48	114	59
106	Fogizzo	-	-	89	54	82	43	171	97
107	Forno Canavese	-	-	157	75	150	58	307	133
108	Frassinetto	-	-	1	-	7	5	8	5
109	Front	5	-	74	40	77	33	156	73
110	Frossasco	2	1	80	53	137	46	219	100
111	Garzigliana	1	-	10	4	13	7	24	11
112	Gassino Torinese	3	1	368	236	625	234	996	471
113	Germagnano	-	-	47	38	76	25	123	63
114	Giaglione	-	-	24	18	55	20	79	38
115	Giaveno	2	1	477	270	843	343	1.322	614
116	Givoletto	1	1	95	56	160	61	256	118
117	Gravere	-	-	18	13	50	27	68	40
118	Groscavallo	-	-	5	4	8	3	13	7
119	Grosso	-	-	32	20	61	17	93	37
120	Grugliasco	10	3	2.181	1.300	3.646	1.487	5.837	2.790
121	Ingria	-	-	2	1	1	1	3	2
122	Inverso Pinasca	-	-	15	12	27	10	42	22
123	Isolabella	-	-	6	2	12	3	18	5
124	Issiglio	-	-	4	3	25	11	29	14
125	Ivrea	4	2	1.791	1.119	2.416	940	4.211	2.061
126	La Cassa	-	-	47	29	78	28	125	57
127	La Loggia	-	-	315	181	371	132	686	313
128	Lanzo Torinese	-	-	163	114	470	163	633	277
129	Lauriano	2	-	42	29	71	35	115	64
130	Leini	4	4	663	373	748	291	1.415	668

Tavola 5.12 segue - Direttivi, quadri, impiegati per attività economica, sesso e Comune

COMUNI	AGRICOLTURA		INDUSTRIA		ALTRA ATTIVITÀ		TOTALE		
	MF	M	MF	M	MF	M	MF	M	
131	Lemie	-	-	5	5	3	1	8	6
132	Lessolo	3	2	142	87	81	21	226	110
133	Levone	-	-	18	13	24	7	42	20
134	Locana	2	-	75	63	81	18	158	81
135	Lombardore	-	-	56	41	70	26	126	67
136	Lombriasco	-	-	31	21	56	27	87	48
137	Loranzè	1	1	61	39	95	37	157	77
138	Lugnacco	-	-	13	7	28	13	41	20
139	Lusema San Giovanni	1	1	242	155	470	197	713	353
140	Lusermetta	-	-	7	2	16	7	23	9
141	Lusigliè	-	-	26	17	27	8	53	25
142	Macello	1	-	22	14	30	11	53	25
143	Maglione	1	1	15	11	44	20	60	32
144	Marentino	-	-	26	16	63	25	89	41
145	Massello	-	-	2	1	5	4	7	5
146	Mathi	1	-	175	101	239	79	415	180
147	Mattie	1	1	8	7	31	13	40	21
148	Mazzè	3	2	203	130	208	89	414	221
149	Meana di Susa	-	-	25	18	66	30	91	48
150	Mercenasco	-	-	24	15	103	50	127	65
151	Meugliano	-	-	1	-	3	1	4	1
152	Mezenile	-	-	14	9	36	19	50	28
153	Mombello di Torino	-	-	15	7	26	7	41	14
154	Mompantero	1	1	13	10	40	19	54	30
155	Monastero di Lanzo	-	-	4	2	18	6	22	8
156	Moncalieri	10	7	2.903	1.829	5.674	2.219	8.587	4.055
157	Moncenisio	-	-	2	1	2	2	4	3
158	Montaldo Torinese	-	-	14	7	29	16	43	23
159	Montalenghe	-	-	31	22	52	22	83	44
160	Montalto Dora	1	-	267	173	286	96	554	269
161	Montanaro	1	-	214	154	285	129	500	283
162	Monteu da Po	-	-	28	20	38	16	66	36
163	Moriondo Torinese	1	-	25	18	44	21	70	39
164	Nichelino	11	4	1.699	1.050	3.105	1.179	4.815	2.233
165	Noasca	1	1	7	3	10	4	18	8
166	Nole	1	1	215	139	484	196	700	336
167	Nomaglio	-	-	9	7	15	3	24	10
168	None	6	5	363	232	420	171	789	408
169	Novalesa	-	-	12	10	42	14	54	24
170	Oglianico	-	-	49	23	72	35	121	58
171	Orbassano	5	3	957	589	1.529	615	2.491	1.207
172	Orio Canavese	1	-	50	36	50	20	101	56
173	Osasco	1	1	21	16	37	11	59	28
174	Osasio	-	-	20	11	30	10	50	21
175	Oulx	5	5	29	16	180	83	214	104
176	Ozegna	1	1	50	28	58	23	109	52
177	Palazzo Canavese	-	-	57	40	44	21	101	61
178	Pancalieri	2	2	44	28	95	34	141	64
179	Parella	1	-	38	26	30	10	69	36
180	Pavarolo	1	-	36	23	65	31	102	54
181	Pavone Canavese	2	-	312	199	232	97	546	296
182	Pecco	-	-	16	10	12	7	28	17
183	Pecetto Torinese	5	5	129	81	387	159	521	245
184	Perosa Argentina	1	1	110	82	190	63	301	146
185	Perosa Canavese	1	1	24	12	42	17	67	30
186	Perrero	-	-	21	13	41	15	62	28
187	Pertusio	-	-	20	11	54	26	74	37
188	Pessinetto	-	-	19	10	36	17	55	27
189	Pianezza	3	2	675	389	969	401	1.647	792
190	Pinasca	-	-	96	71	123	39	219	110
191	Pinerolo	5	2	1.307	856	3.012	1.218	4.324	2.076
192	Pino Torinese	6	4	355	211	913	420	1.274	635
193	Piobesi Torinese	1	1	143	87	151	61	295	149
194	Piossasco	5	5	830	550	1.047	409	1.882	964
195	Piscina	1	1	116	68	166	67	283	136

Tavola 5.12 segue - Direttivi, quadri, impiegati per attività economica, sesso e Comune

COMUNI	AGRICOLTURA		INDUSTRIA		ALTRA ATTIVITÀ		TOTALE		
	MF	M	MF	M	MF	M	MF	M	
196	Piverone	-	-	78	48	83	36	161	84
197	Poirino	9	5	316	184	526	208	851	397
198	Pomaretto	-	-	19	15	68	21	87	36
199	Pont-Canavese	-	-	123	78	204	65	327	143
200	Porte	-	-	34	23	41	12	75	35
201	Pragelato	-	-	5	2	26	10	31	12
202	Prali	-	-	5	4	10	5	15	9
203	Pralormo	-	-	57	29	85	42	142	71
204	Pramollo	-	-	4	4	9	4	13	8
205	Prarostino	-	-	27	20	66	26	93	46
206	Prascorsano	-	-	28	18	22	11	50	29
207	Pratiglione	-	-	22	9	21	7	43	16
208	Quagliuzzo	-	-	26	16	28	10	54	26
209	Quassolo	-	-	15	8	30	9	45	17
210	Quincinetto	1	1	39	26	46	15	86	42
211	Reano	1	-	70	43	92	40	163	83
212	Ribordone	1	-	3	1	5	1	9	2
213	Rivalba	-	-	32	14	80	41	112	55
214	Rivalta di Torino	2	1	825	496	1.238	452	2.065	949
215	Riva presso Chieri	4	2	149	84	263	107	416	193
216	Rivara	-	-	88	41	139	52	227	93
217	Rivarolo Canavese	2	-	469	294	798	292	1.269	586
218	Rivarossa	-	-	69	41	91	46	160	87
219	Rivoli	12	5	2.807	1.720	4.684	1.837	7.503	3.562
220	Robassomero	7	4	151	93	210	77	368	174
221	Rocca Canavese	1	1	30	20	97	38	128	59
222	Roiletto	1	1	67	43	124	48	192	92
223	Romano Canavese	1	-	143	88	321	167	465	255
224	Ronco Canavese	-	-	3	-	15	5	18	5
225	Rondissone	2	1	63	39	77	41	142	81
226	Rorà	-	-	1	1	9	4	10	5
228	Rosta	-	-	211	131	365	163	576	294
227	Roure	-	-	25	20	39	8	64	28
229	Rubiana	1	-	51	32	101	33	153	65
230	Rueglio	2	1	31	22	43	13	76	36
231	Salassa	-	-	73	32	73	20	146	52
232	Salbertrand	-	-	9	7	31	15	40	22
233	Salerano Canavese	1	1	42	25	52	21	95	47
234	Saiza di Pinerolo	-	-	-	-	2	-	2	-
235	Samone	-	-	131	80	121	43	252	123
236	San Benigno Canavese	2	1	243	138	410	176	655	315
237	San Carlo Canavese	1	1	131	82	188	68	320	151
238	San Colombano Belmonte	-	-	6	4	16	6	22	10
239	San Didero	-	-	26	20	9	4	35	24
240	San Francesco al Campo	3	-	182	105	246	87	431	192
241	Sangano	1	-	208	138	246	85	455	223
242	San Germano Chisone	2	1	34	27	82	27	118	55
243	San Gillio	-	-	151	93	166	58	317	151
244	San Giorgio Canavese	-	-	106	65	146	58	252	123
245	San Giorio di Susa	1	1	30	23	51	22	82	46
246	San Giusto Canavese	1	1	130	79	166	60	297	140
247	San Martino Canavese	-	-	46	25	58	25	104	50
248	San Maurizio Canavese	7	3	289	182	462	194	758	379
249	San Mauro Torinese	3	-	939	526	1.738	708	2.680	1.234
250	San Pietro Val Lemina	-	-	38	21	116	51	154	72
251	San Ponso	-	-	6	1	11	6	17	7
252	San Raffaele Cimena	1	1	98	61	179	67	278	129
253	San Sebastiano da Po	-	-	63	41	85	31	148	72
254	San Secondo di Pinerolo	-	-	127	75	214	83	341	158
255	Sant'Ambrogio di Torino	2	1	155	105	224	100	381	206
256	Sant'Antonino di Susa	1	-	147	88	219	97	367	185
257	Santena	6	4	457	272	585	231	1.048	507
258	Sauze di Cesana	-	-	2	2	4	1	6	3
259	Sauze d'Oulx	-	-	15	8	59	25	74	33
260	Scalenghe	-	-	70	42	132	45	202	87

Tavola 5.12 segue - Direttivi, quadri, impiegati per attività economica, sesso e Comune

COMUNI	AGRICOLTURA		INDUSTRIA		ALTRA ATTIVITÀ		TOTALE	
	MF	M	MF	M	MF	M	MF	M
261 Scarmagno	-	-	52	34	53	18	105	52
262 Sciolze	1	-	71	39	124	53	196	92
263 Sestriere	-	-	8	7	57	33	65	40
264 Settimo Rottaro	-	-	19	12	34	14	53	26
265 Settimo Torinese	8	6	2.368	1.449	3.309	1.227	5.685	2.682
266 Settimo Vittone	1	-	82	60	81	20	164	80
267 Sparone	1	-	26	15	32	8	59	23
268 Strambinello	-	-	14	6	14	7	28	13
269 Strambino	-	-	403	262	410	142	813	404
270 Susa	-	-	131	98	581	259	712	357
271 Tavagnasco	1	1	33	23	39	9	73	33
272 Torino	157	86	41.655	25.952	101.375	41.785	143.187	67.823
273 Torrazza Piemonte	-	-	91	54	135	46	226	100
274 Torre Canavese	-	-	27	17	31	9	58	26
275 Torre Pellice	1	-	111	76	340	146	452	222
276 Trana	1	-	136	86	204	86	341	172
277 Trausella	1	-	2	2	4	2	7	4
278 Traversella	-	-	4	2	11	7	15	9
279 Traves	-	-	14	9	24	9	38	18
280 Trofarello	1	-	403	236	750	314	1.154	550
281 Usseaux	-	-	2	1	11	4	13	5
282 Usseglio	1	-	5	5	10	3	16	8
283 Vaie	-	-	44	25	40	20	84	45
284 Val della Torre	2	1	141	78	205	89	348	168
285 Valgioie	-	-	27	17	46	22	73	39
286 Vallo Torinese	1	-	25	15	38	14	64	29
287 Valperga	-	-	115	76	163	51	278	127
288 Valprato Soana	-	-	3	2	18	6	21	8
289 Varisella	-	-	16	9	24	10	40	19
290 Vauda Canavese	-	-	43	27	72	30	115	57
292 Venaria Reale	6	4	1.386	802	2.766	1.105	4.158	1.911
291 Venaus	-	-	32	25	45	11	77	36
293 Verolengo	6	2	168	106	303	114	477	222
294 Verrua Savoia	3	1	38	25	57	22	98	48
295 Vestignè	-	-	43	28	65	24	108	52
296 Vialfrè	-	-	8	5	18	8	26	13
297 Vico Canavese	-	-	26	17	66	19	92	36
298 Vidracco	-	-	19	14	33	13	52	27
299 Vigone	3	-	96	54	250	99	349	153
300 Villafranca Piemonte	6	3	124	74	171	60	301	137
301 Villanova Canavese	1	1	32	18	40	14	73	33
302 Villarbasse	1	1	152	90	212	91	365	182
303 Villar Dora	1	1	86	55	120	53	207	109
304 Villareggia	2	-	31	14	75	33	108	47
305 Villar Focchiardo	-	-	82	59	110	44	192	103
306 Villar Pellice	-	-	25	12	57	22	82	34
307 Villar Perosa	-	-	168	111	232	80	400	191
308 Villastellone	2	1	280	173	348	132	630	306
309 Vinovo	1	-	790	465	1.001	391	1.792	856
310 Virle Piemonte	1	1	26	13	42	14	69	28
311 Vische	-	-	38	27	93	39	131	66
312 Vistrorio	1	-	19	11	31	12	51	23
313 Viù	-	-	14	10	54	19	68	29
314 Volpiano	3	2	623	381	820	341	1.446	724
315 Volvera	3	1	321	205	354	156	678	362
TOTALE	598	306	99.011	61.400	196.145	79.511	295.754	141.217

Tavola 5.13 - Altri lavoratori dipendenti per attività economica, sesso e Comune

COMUNI	AGRICOLTURA		INDUSTRIA		ALTRA ATTIVITÀ		TOTALE	
	MF	M	MF	M	MF	M	MF	M
001 Agliè	10	6	233	164	205	118	448	288
002 Airasca	4	3	532	393	333	184	869	580
003 Ala di Stura	7	5	46	42	26	16	79	63
004 Albiano d'Ivrea	1	1	174	125	127	71	302	197
005 Alice Superiore	2	-	46	38	48	28	96	66
006 Almese	7	7	694	457	218	115	919	579
007 Alpette	-	-	25	22	20	14	45	36
008 Alpignano	23	17	2.559	1.807	1.040	539	3.622	2.363
009 Andezeno	3	2	253	159	96	52	352	213
010 Andrate	-	-	59	39	24	14	83	53
011 Angrogna	13	12	95	73	44	29	152	114
012 Arignano	6	6	96	65	31	7	133	78
013 Avigliana	13	5	1.196	880	560	291	1.769	1.176
014 Azeglio	2	2	128	87	75	41	205	130
015 Bairo	2	2	96	66	39	19	137	87
016 Balangero	2	1	352	309	176	86	530	396
017 Baldissero Canavese	1	1	44	34	25	16	70	51
018 Baldissero Torinese	6	4	117	95	137	63	260	162
019 Balme	-	-	8	7	7	6	15	13
020 Banchette	2	2	240	174	327	173	569	349
021 Barbania	6	4	146	125	82	42	234	171
022 Bardonecchia	3	2	184	159	487	315	674	476
023 Barone Canavese	-	-	67	45	16	10	83	55
024 Beinasco	10	9	2.854	2.083	1.389	693	4.253	2.785
025 Bibiana	13	9	382	258	117	62	512	329
026 Bobbio Pellice	5	4	50	35	44	29	99	68
027 Bollengo	1	1	216	158	121	67	338	226
028 Borgaro Torinese	17	14	1.690	1.205	858	465	2.565	1.684
029 Borgiallo	1	1	59	45	22	7	82	53
030 Borgofranco d'Ivrea	7	4	393	321	223	90	623	415
031 Borgomasino	2	1	56	43	35	21	93	65
032 Borgone Susa	1	1	311	219	124	74	436	294
033 Bosconero	17	8	380	298	196	106	593	412
034 Brandizzo	1	1	1.167	885	366	193	1.534	1.079
035 Bricherasio	7	5	535	387	224	120	766	512
036 Brozzo	4	3	42	35	39	24	85	62
037 Brozolo	3	2	34	24	16	11	53	37
038 Bruino	6	5	754	583	302	151	1.062	739
039 Brusasco	1	1	192	152	115	70	308	223
040 Bruzolo	-	-	189	127	72	43	261	170
041 Buriasco	2	1	155	123	69	33	226	157
042 Burolo	1	-	103	66	80	50	184	116
043 Busano	1	1	207	165	49	25	257	191
044 Bussoleno	14	7	599	457	527	319	1.140	783
045 Buttiglieria Alta	8	8	635	483	394	207	1.037	698
046 Cafasse	5	4	459	352	212	112	676	468
047 Caluso	17	12	844	578	414	249	1.275	839
048 Cambiano	2	2	909	593	347	205	1.258	800
049 Campiglione-Fenile	4	2	203	134	45	31	252	167
050 Candia Canavese	2	1	137	94	66	34	205	129
051 Candiolo	7	7	587	435	290	185	884	627
052 Canischio	1	-	25	24	13	8	39	32
053 Cantalupa	5	3	220	162	66	37	291	202
054 Cantoira	4	2	31	28	31	19	66	49
055 Caprie	2	2	294	209	63	31	359	242
056 Caravino	3	2	141	108	70	31	214	141
057 Carema	5	4	99	87	45	16	149	107
058 Carignano	22	17	1.082	794	452	250	1.556	1.061
059 Carmagnola	74	45	3.683	2.834	1.549	795	5.306	3.674
060 Casalborgone	10	6	119	107	91	59	220	172
061 Cascinette d'Ivrea	-	-	132	96	86	45	218	141
062 Caselette	4	4	321	232	109	63	434	299
063 Caselle Torinese	31	20	1.918	1.376	1.058	587	3.007	1.983
064 Castagneto Po	3	1	101	80	65	35	169	116
065 Castagnole Piemonte	8	6	126	93	131	87	265	186

Tavola 5.13 segue - Altri lavoratori dipendenti per attività economica, sesso e Comune

COMUNI	AGRICOLTURA		INDUSTRIA		ALTRA ATTIVITÀ		TOTALE		
	MF	M	MF	M	MF	M	MF	M	
066	Castellamonte	15	8	1.052	794	542	259	1.609	1.061
067	Castelnuovo Nigra	-	-	43	33	30	16	73	49
068	Castiglione Torinese	12	8	359	288	254	135	625	431
069	Cavagnolo	-	-	345	264	125	70	470	334
070	Cavour	33	25	649	472	301	165	983	662
071	Cercenasco	4	4	241	167	84	42	329	213
072	Ceres	2	2	60	52	56	38	118	92
073	Ceresole Reale	2	-	22	22	11	9	35	31
074	Cesana Torinese	2	2	61	54	88	56	151	112
075	Chialamberto	2	2	23	21	14	6	39	29
076	Chianocco	2	1	201	154	105	62	308	217
077	Chiaverano	4	1	191	128	125	75	320	204
078	Chieri	47	35	4.492	3.060	2.014	979	6.553	4.074
079	Chiesanuova	-	-	19	13	12	6	31	19
080	Chiomonte	2	2	81	72	87	65	170	139
081	Chiusa di San Michele	6	4	209	137	71	46	286	187
082	Chivasso	35	19	3.399	2.521	1.813	973	5.247	3.513
083	Ciconio	2	1	45	35	17	7	64	43
084	Cintano	2	1	22	19	20	9	44	29
085	Cinzano	3	3	11	9	11	8	25	20
086	Cinè	20	13	2.498	1.888	1.125	528	3.643	2.429
087	Claviere	-	-	13	13	38	29	51	42
088	Coassolo Torinese	7	4	150	132	82	42	239	178
089	Coazze	8	6	294	236	104	63	406	305
090	Collegno	19	14	5.547	4.122	3.188	1.723	8.754	5.859
091	Colleretto Castelnuovo	-	-	24	18	13	10	37	28
092	Colleretto Giacosa	2	2	51	34	31	12	84	48
093	Condove	3	3	441	329	226	127	670	459
094	Corio	8	6	330	277	145	80	483	363
095	Cossano Canavese	1	1	44	34	13	5	58	40
096	Cuceglio	1	1	117	82	35	15	153	98
097	Cumiana	14	8	588	481	391	216	993	705
098	Cuorgnè	8	3	1.435	1.152	548	243	1.991	1.398
099	Druento	16	14	967	693	466	244	1.449	951
100	Exilles	-	-	13	13	25	18	38	31
101	Favria	3	2	686	545	233	108	922	655
102	Feiletto	3	1	398	296	126	64	527	361
103	Fenestrelle	11	10	42	35	62	32	115	77
104	Fiano	8	7	211	161	117	68	336	236
105	Fiorano Canavese	-	-	55	41	83	39	138	80
106	Fogizzo	5	5	305	225	127	69	437	299
107	Forno Canavese	3	2	745	575	129	53	877	630
108	Frassinetto	2	-	27	27	19	11	48	38
109	Front	8	5	181	138	94	49	283	192
110	Frossasco	9	6	315	241	120	72	444	319
111	Garzigliana	6	4	77	59	25	13	108	76
112	Gassino Torinese	12	11	1.003	783	524	303	1.539	1.097
113	Germagnano	-	-	177	142	84	36	261	178
114	Giaglione	-	-	76	66	58	31	134	97
115	Giaveno	24	20	1.364	1.046	743	395	2.131	1.461
116	Givoletto	7	5	125	91	103	61	235	157
117	Gravere	1	1	43	38	36	27	80	66
118	Groscavallo	2	2	8	7	11	8	21	17
119	Grosso	-	-	101	84	31	13	132	97
120	Grugliasco	29	21	6.260	4.563	3.042	1.604	9.331	6.188
121	Ingria	-	-	9	8	6	2	15	10
122	Inverso Pinasca	-	-	151	109	29	8	180	117
123	Isolabella	-	-	39	31	9	4	48	35
124	Issiglio	4	3	46	33	45	31	95	67
125	Ivrea	19	13	1.810	1.348	1.603	829	3.432	2.190
126	La Cassa	5	5	150	108	56	30	211	143
127	La Loggia	20	6	977	724	378	204	1.375	934
128	Lanzo Torinese	4	4	514	448	330	171	848	623
129	Lauriano	3	2	142	101	88	46	233	149
130	Leini	18	13	1.736	1.232	786	442	2.540	1.687

Tavola 5.13 segue - Altri lavoratori dipendenti per attività economica, sesso e Comune

COMUNI	AGRICOLTURA		INDUSTRIA		ALTRA ATTIVITÀ		TOTALE	
	MF	M	MF	M	MF	M	MF	M
131 Lemie	-	-	26	24	6	4	32	28
132 Lessolo	5	2	246	175	139	77	390	254
133 Levone	-	-	46	33	12	7	58	40
134 Locana	4	3	308	267	99	54	411	324
135 Lombardore	2	2	200	141	88	57	290	200
136 Lombriasco	2	2	103	86	62	35	167	123
137 Loranzè	2	1	142	106	63	28	207	135
138 Lugnacco	-	-	53	35	12	8	65	43
139 Luserna San Giovanni	10	9	1.164	810	487	232	1.661	1.051
140 Lusernetta	3	-	97	58	33	18	133	76
141 Lusigliè	-	-	67	46	29	18	96	64
142 Macello	3	2	136	117	48	22	187	141
143 Maglione	1	-	26	20	14	9	41	29
144 Marentino	3	2	90	60	40	22	133	84
145 Massello	-	-	10	10	-	-	10	10
146 Mathi	2	2	629	487	209	94	840	583
147 Mattie	-	-	58	49	51	40	109	89
148 Mazzè	7	4	520	363	195	97	722	464
149 Meana di Susa	2	2	80	67	53	37	135	106
150 Mercenasco	-	-	139	93	45	24	184	117
151 Meugliano	-	-	15	11	6	4	21	15
152 Mezzenile	4	3	128	102	62	36	194	141
153 Mombello di Torino	1	1	35	26	13	5	49	32
154 Mompantero	-	-	67	55	56	30	123	85
155 Monastero di Lanzo	3	2	65	57	26	12	94	71
156 Moncalieri	71	56	6.250	4.786	4.243	2.388	10.564	7.230
157 Moncenisio	-	-	3	3	3	3	6	6
158 Montaldo Torinese	4	4	48	34	21	8	73	46
159 Montalenghe	5	5	80	59	39	23	124	87
160 Montalto Dora	3	1	388	290	262	136	653	427
161 Montanaro	12	9	849	598	310	177	1.171	784
162 Monte da Po	2	2	100	75	39	20	141	97
163 Moriondo Torinese	-	-	81	54	36	14	117	68
164 Nichelino	54	45	7.910	5.999	3.603	1.875	11.567	7.919
165 Noasca	2	-	31	29	19	11	52	40
166 Nole	3	3	849	636	396	206	1.248	845
167 Nomaglio	1	1	68	57	19	6	88	64
168 None	13	12	1.389	962	482	293	1.884	1.267
169 Novalesa	1	-	55	47	39	22	95	69
170 Oglianico	-	-	176	137	48	28	224	165
171 Orbassano	16	12	3.262	2.359	1.499	798	4.777	3.169
172 Orio Canavese	1	1	70	50	51	25	122	76
173 Osasco	4	4	124	94	48	20	176	118
174 Osasio	6	6	63	45	27	18	96	69
175 Oulx	6	6	128	121	224	137	358	264
176 Ozegna	5	3	184	128	69	31	258	162
177 Palazzo Canavese	2	1	71	48	39	23	112	72
178 Pancalieri	7	6	179	149	87	31	273	186
179 Parella	1	1	55	44	14	8	70	53
180 Pavarolo	5	2	47	31	37	18	89	51
181 Pavone Canavese	8	7	559	411	351	186	918	604
182 Pecco	-	-	24	17	14	6	38	23
183 Pecetto Torinese	17	12	118	99	155	81	290	192
184 Perosa Argentina	1	1	718	491	215	99	934	591
185 Perosa Canavese	-	-	53	29	22	15	75	44
186 Perrero	-	-	157	129	47	24	204	153
187 Pertusio	2	1	78	63	25	13	105	77
188 Pessinetto	-	-	91	67	40	18	131	85
189 Pianezza	22	19	1.384	1.035	630	300	2.036	1.354
190 Pinasca	2	2	487	374	162	65	651	441
191 Pinerolo	34	22	3.913	2.997	2.273	1.158	6.220	4.177
192 Pino Torinese	11	9	319	249	377	194	707	452
193 Piobesi Torinese	7	7	469	337	118	56	594	400
194 Piossasco	16	12	2.701	1.947	966	470	3.683	2.429
195 Piscina	9	9	400	313	158	98	567	420

Tavola 5.13 segue - Altri lavoratori dipendenti per attività economica, sesso e Comune

COMUNI	AGRICOLTURA		INDUSTRIA		ALTRA ATTIVITÀ		TOTALE	
	MF	M	MF	M	MF	M	MF	M
196 Piverone	5	5	82	60	69	36	156	101
197 Poirino	23	19	1.232	908	547	307	1.802	1.234
198 Pomaretto	3	2	185	154	88	28	276	184
199 Pont-Canavese	8	7	585	435	187	93	780	535
200 Porte	3	3	123	94	58	27	184	124
201 Pragalato	3	2	19	16	47	32	69	50
202 Prali	-	-	37	32	15	9	52	41
203 Pralormo	6	5	179	134	71	41	256	180
204 Pramollo	2	1	53	50	13	7	68	58
205 Prarostino	3	2	107	80	52	30	162	112
206 Prascorsano	1	-	68	62	32	10	101	72
207 Pratiglione	1	1	98	74	19	7	118	82
208 Quagliuzzo	-	-	34	27	15	8	49	35
209 Quassolo	-	-	43	36	36	16	79	52
210 Quincinetto	1	1	182	147	60	30	243	178
211 Reano	3	3	115	89	60	33	178	125
212 Ribordone	-	-	5	4	3	3	8	7
213 Rivalba	4	2	73	64	61	28	138	94
214 Rivalta di Torino	8	7	2.412	1.752	1.078	551	3.498	2.310
215 Riva presso Chieri	17	12	470	330	173	86	660	428
216 Rivara	3	1	377	300	152	93	532	394
217 Rivarolo Canavese	17	15	1.597	1.183	635	342	2.249	1.540
218 Rivarossa	2	2	99	80	59	38	160	120
219 Rivoli	39	36	7.385	5.526	2.911	1.500	10.335	7.062
220 Robassomero	13	11	318	250	154	89	485	350
221 Rocca Canavese	3	3	168	128	66	39	237	170
222 Roletto	-	-	225	167	58	25	283	192
223 Romano Canavese	12	6	381	258	233	122	626	386
224 Ronco Canavese	4	4	27	22	37	22	68	48
225 Rondissone	5	3	316	236	100	59	421	298
226 Rorà	1	1	24	16	19	7	44	24
228 Rosta	4	3	255	192	147	74	406	269
227 Roure	-	-	167	134	49	23	216	157
229 Rubiana	1	-	171	135	97	57	269	192
230 Rueglio	1	1	79	55	43	13	123	69
231 Salassa	1	1	259	192	48	17	308	210
232 Salbertrand	5	2	23	22	49	43	77	67
233 Salerano Canavese	1	1	41	28	32	18	74	47
234 Salza di Pinerolo	-	-	11	10	3	2	14	12
235 Samone	1	1	149	107	121	64	271	172
236 San Benigno Canavese	4	2	795	593	327	171	1.126	766
237 San Carlo Canavese	7	4	434	339	199	90	640	433
238 San Colombano Belmonte	-	-	47	35	18	11	65	46
239 San Didero	-	-	48	33	11	7	59	40
240 San Francesco al Campo	10	9	464	339	251	147	725	495
241 Sangano	11	6	291	222	170	93	472	321
242 San Germano Chisone	4	4	232	199	108	45	344	248
243 San Gillio	2	1	256	187	101	55	359	243
244 San Giorgio Canavese	1	1	264	192	107	51	372	244
245 San Giorio di Susa	1	1	101	75	59	40	161	116
246 San Giusto Canavese	7	6	386	266	178	87	571	359
247 San Martino Canavese	5	1	86	56	45	19	136	76
248 San Maurizio Canavese	13	10	762	565	502	257	1.277	832
249 San Mauro Torinese	18	16	1.574	1.242	960	529	2.552	1.787
250 San Pietro Val Lemina	1	1	111	98	54	23	166	122
251 San Ponso	1	1	46	31	11	6	58	38
252 San Raffaele Cimena	8	7	230	178	151	79	389	264
253 San Sebastiano da Po	1	1	165	133	101	64	267	198
254 San Secondo di Pinerolo	1	1	331	267	192	89	524	357
255 Sant'Ambrogio di Torino	10	4	615	448	216	130	841	582
256 Sant'Antonino di Susa	11	4	645	438	203	106	859	548
257 Santena	21	17	1.662	1.188	636	354	2.319	1.559
258 Sauze di Cesana	1	1	7	6	13	5	21	12
259 Sauze d'Oulx	7	3	42	39	106	53	155	95
260 Scalenghe	13	12	343	242	141	77	497	331

Tavola 5.13 segue - Altri lavoratori dipendenti per attività economica, sesso e Comune

COMUNI	AGRICOLTURA		INDUSTRIA		ALTRA ATTIVITÀ		TOTALE	
	MF	M	MF	M	MF	M	MF	M
261 Scarmagno	-	-	102	62	70	31	172	93
262 Sciolze	7	6	103	81	78	41	188	128
263 Sestriere	-	-	25	20	129	69	154	89
264 Settimo Rottaro	-	-	59	46	28	14	87	60
265 Settimo Torinese	41	27	8.404	6.268	3.209	1.550	11.654	7.845
266 Settimo Vittone	5	-	211	175	62	32	278	207
267 Sparone	5	1	219	165	50	23	274	189
268 Strambinello	1	-	24	19	13	6	38	25
269 Strambino	5	5	806	522	328	167	1.139	694
270 Susa	10	10	681	586	551	318	1.242	914
271 Tavagnasco	5	4	137	112	65	27	207	143
272 Torino	570	434	84.632	67.765	70.520	38.032	155.722	106.231
273 Torrazza Piemonte	3	2	336	250	143	74	482	326
274 Torre Canavese	2	2	44	35	33	15	79	52
275 Torre Pellice	6	4	463	364	252	109	721	477
276 Trana	11	11	316	257	155	78	482	346
277 Trausella	2	2	14	10	8	3	24	15
278 Traversella	2	-	46	36	33	21	81	57
279 Traves	-	-	59	57	31	14	90	71
280 Trofarello	15	13	1.139	821	587	333	1.741	1.167
281 Usseaux	3	1	20	19	19	11	42	31
282 Usseglio	3	1	36	36	10	5	49	42
283 Vaie	3	2	189	133	50	23	242	158
284 Val della Torre	6	4	308	235	132	76	446	315
285 Valgioie	1	-	55	47	30	18	86	65
286 Vallo Torinese	1	1	85	66	53	24	139	91
287 Valperga	11	8	503	370	157	59	671	437
288 Valprato Soana	2	1	11	8	12	7	25	16
289 Varisella	6	5	84	60	49	34	139	99
290 Vauda Canavese	290	2	147	110	70	33	223	145
292 Venaria Reale	22	19	4.339	3.208	2.409	1.341	6.770	4.568
291 Venaus	2	1	140	123	95	51	237	175
293 Verolengo	27	15	512	414	256	147	795	576
294 Verrua Savoia	3	3	101	84	74	46	178	133
295 Vestignè	1	1	88	62	56	34	145	97
296 Vialfrè	-	-	25	14	8	5	33	19
297 Vico Canavese	6	5	72	58	62	37	140	100
298 Vidracco	1	1	44	36	20	12	65	49
299 Vigone	17	12	672	513	298	169	987	694
300 Villafranca Piemonte	15	10	539	433	218	120	772	563
301 Villanova Canavese	4	2	146	111	58	26	208	139
302 Villarbasse	4	2	184	143	98	47	286	192
303 Villar Dora	7	7	299	218	103	59	409	284
304 Villareggia	6	5	112	85	33	16	151	106
305 Villar Focchiardo	5	3	246	178	98	63	349	244
306 Villar Pellice	5	4	166	121	87	40	258	165
307 Villar Perosa	5	4	766	591	247	107	1.018	702
308 Villastellone	8	6	747	508	295	160	1.050	674
309 Vinovo	18	17	1.847	1.299	673	366	2.538	1.682
310 Virle Piemonte	10	9	109	79	26	12	145	100
311 Vische	1	1	139	96	59	35	199	132
312 Vistrorio	1	1	46	36	29	11	76	48
313 Viù	7	3	100	97	88	57	195	157
314 Volpiano	14	12	1.862	1.374	876	499	2.752	1.885
315 Volvera	16	11	1.227	872	410	217	1.653	1.100
TOTALE	2.638	1.943	251.912	192.236	151.250	80.805	405.800	274.984

Tavola 5.14 - Famiglie residenti e componenti per ampiezza della famiglia e Comune

COMUNI	FAMIGLIE CON COMPONENTI									
	1		2	3	4	5	7 O PIÙ			Totale
	Totale	Di cui non in coabitazione					6	Famiglie	Componenti	
001 Agliè	384	346	349	250	126	28	5	1	11	1.143
002 Airasca	174	158	245	252	312	92	17	3	22	1.095
003 Ala di Stura	89	89	54	46	28	10	1	-	-	228
004 Albiano d'Ivrea	165	165	203	175	116	22	4	1	7	686
005 Alice Superiore	144	126	75	51	22	8	1	-	-	301
006 Almese	463	447	592	526	390	54	20	4	29	2.049
007 Alpette	101	101	40	30	12	-	-	-	-	183
008 Alpignano	913	913	1.603	1.661	1.368	303	67	21	156	5.936
009 Andezeno	124	124	174	149	132	37	6	3	22	625
010 Andrate	111	105	71	41	17	4	-	-	-	244
011 Angrogna	134	130	93	58	38	10	2	2	16	337
012 Arignano	80	63	71	71	59	21	7	3	22	312
013 Avigliana	875	875	1.108	951	723	161	38	13	96	3.869
014 Azeglio	151	151	113	118	78	16	6	1	7	483
015 Bairo	106	66	93	69	46	9	1	-	-	324
016 Balangero	344	320	363	286	183	36	2	3	21	1.217
017 Baldissero Canavese	80	73	79	42	22	6	1	1	9	231
018 Baldissero Torinese	224	197	304	269	198	54	12	3	26	1.064
019 Balme	27	27	15	5	4	2	-	-	-	53
020 Banchette	419	416	425	388	264	44	9	1	7	1.550
021 Barbania	218	158	170	96	107	18	3	1	7	613
022 Bardonecchia	428	427	302	252	241	52	5	3	21	1.283
023 Barone Canavese	66	58	64	61	32	10	-	1	8	234
024 Beinasco	918	915	1.723	1.985	1.570	337	51	10	74	6.594
025 Bibiana	313	313	325	251	153	41	8	3	21	1.094
026 Bobbio Pellice	115	115	97	42	36	3	1	1	8	295
027 Bollengo	281	275	222	182	124	25	5	2	14	841
028 Borgaro Torinese	423	402	783	981	1.015	243	36	11	79	3.492
029 Borgiallo	76	76	54	42	25	4	4	-	-	205
030 Borgofranco d'Ivrea	342	327	419	358	268	53	8	3	23	1.451
031 Borgomasino	150	150	117	72	37	7	2	-	-	385
032 Borgone Susa	276	276	277	222	107	24	8	4	30	918
033 Bosconero	171	171	268	246	210	66	20	4	28	985
034 Brandizzo	387	385	703	736	555	123	21	7	55	2.532
035 Bricherasio	361	357	465	387	250	58	20	5	38	1.546
036 Brosso	106	98	50	48	28	8	-	-	-	240
037 Brozolo	64	62	57	34	18	7	-	-	-	180
038 Bruino	270	270	535	603	523	126	33	8	58	2.098
039 Brusasco	155	154	165	162	110	23	5	-	-	620
040 Bruzolo	144	125	162	122	87	21	6	-	-	542
041 Buriasco	110	82	93	103	83	36	15	4	30	444
042 Burolo	88	88	151	121	98	14	6	4	31	482
043 Busano	104	104	127	118	92	25	8	1	7	475
044 Bussoleno	692	691	790	629	451	94	18	8	58	2.682
045 Buttigliera Alta	425	421	648	652	545	91	29	9	65	2.399
046 Cafasse	367	367	444	368	222	50	8	-	-	1.459
047 Caluso	795	770	881	719	472	99	17	8	57	2.991
048 Cambiano	294	292	520	573	469	102	33	8	61	1.999
049 Campiglione-Fenile	144	130	138	121	64	17	7	1	7	492
050 Candia Canavese	169	146	186	127	73	17	3	-	-	575
051 Candiolo	228	222	387	420	409	82	14	3	21	1.543
052 Canischio	78	78	43	27	9	2	-	-	-	159
053 Cantalupa	201	192	205	162	108	30	8	3	23	717
054 Cantoira	151	144	60	34	24	9	1	2	14	281
055 Caprie	182	179	200	158	125	31	3	3	23	702
056 Caravino	143	143	140	93	67	11	4	-	-	458
057 Carema	116	114	114	73	50	15	6	1	7	375
058 Carignano	761	741	1.005	840	544	139	41	16	122	3.346
059 Carmagnola	1.543	1.523	2.353	2.359	1.879	483	125	69	529	8.811
060 Casalborgone	222	222	228	137	63	13	4	2	18	669
061 Cascinette d'Ivrea	182	182	153	146	114	17	3	-	-	615
062 Caselette	158	155	258	239	213	67	12	6	45	953
063 Caselle Torinese	852	849	1.255	1.326	1.088	270	59	18	135	4.868
064 Castagneto Po	133	130	144	121	71	26	8	1	7	504
065 Castagnole Piemonte	144	141	160	143	121	30	8	7	59	613

Tavola 5.14 segue - Famiglie residenti e componenti per ampiezza della famiglia e Comune

COMUNI		FAMIGLIE CON COMPONENTI									Totale
		1		2	3	4	5	7 O PIÙ		Totale	
		Totale	Di cui non in coabitazione					Famiglie	Componenti		
066	Castellamonte	1.030	1.018	1.133	870	567	110	18	11	80	3.739
067	Castelnuovo Nigra	130	112	57	31	25	6	2	-	-	251
068	Castiglione Torinese	416	416	568	486	377	60	10	2	17	1.919
069	Cavagnolo	241	215	234	216	158	40	11	2	15	902
070	Cavour	519	499	528	452	319	102	38	24	190	1.982
071	Cercenasco	170	165	170	184	96	24	4	3	23	651
072	Ceres	240	239	109	74	42	15	1	-	-	481
073	Ceresole Reale	45	45	22	10	8	3	-	-	-	88
074	Cesana Torinese	154	154	96	79	67	13	1	1	7	411
075	Chialamberto	73	73	41	23	17	6	2	-	-	162
076	Chianocco	194	166	213	149	86	18	-	-	-	660
077	Chiaverano	218	209	243	226	145	33	12	2	17	879
078	Chieri	2.154	2.138	3.166	2.928	2.362	615	140	48	359	11.413
079	Chiesanuova	38	38	42	14	8	1	-	1	7	104
080	Chiomonte	148	148	123	98	58	12	5	-	-	444
081	Chiusa di San Michele	186	181	149	145	101	26	3	3	21	613
082	Chivasso	1.829	1.798	2.429	2.332	1.971	440	89	31	235	9.121
083	Ciconio	56	56	30	35	21	6	2	-	-	150
084	Cintano	44	37	41	19	11	5	-	-	-	120
085	Cinzano	54	54	45	28	11	6	1	-	-	145
086	Ciriè	1.339	1.337	1.800	1.749	1.370	340	83	30	216	6.711
087	Claviere	40	36	20	20	5	3	-	-	-	88
088	Coassolo Torinese	210	198	179	100	71	25	6	-	-	591
089	Coazze	381	381	352	245	144	19	3	2	14	1.146
090	Collegno	3.246	3.135	4.863	4.923	3.569	687	127	40	307	17.455
091	Colleretto Castelnuovo	60	60	45	28	14	3	1	-	-	151
092	Colleretto Giacosa	67	65	68	58	38	6	1	1	7	239
093	Condove	671	597	552	359	257	49	7	7	54	1.902
094	Corio	459	438	336	283	195	40	8	1	7	1.322
095	Cossano Canavese	87	87	78	40	36	3	1	-	-	245
096	Cuceglio	97	97	130	81	41	11	1	2	15	363
097	Cumiana	622	601	720	551	406	117	20	9	64	2.445
098	Cuorgnè	1.042	1.028	1.140	922	714	157	51	17	129	4.043
099	Druento	493	471	744	686	621	133	40	12	90	2.729
100	Exilles	76	76	41	16	11	1	1	-	-	146
101	Favria	260	258	456	418	320	70	18	8	57	1.550
102	Feiletto	200	198	251	217	190	41	11	7	53	917
103	Fenestrelle	160	160	95	48	29	10	1	-	-	343
104	Fiano	210	207	272	244	171	38	10	1	7	946
105	Fiorano Canavese	98	98	87	86	62	8	2	1	7	344
106	Fogizzo	257	242	237	188	136	36	9	5	36	868
107	Forno Canavese	355	355	407	415	270	69	20	6	44	1.542
108	Frassinetto	66	66	49	23	11	2	3	-	-	154
109	Front	159	149	168	130	96	27	11	3	23	594
110	Frossasco	201	182	266	218	195	45	20	6	43	951
111	Garzigliana	49	49	63	40	27	18	1	2	17	200
112	Gassino Torinese	629	619	902	858	615	143	29	8	58	3.184
113	Germagnano	168	166	131	129	98	15	3	-	-	544
114	Giaglione	91	91	90	65	43	4	-	1	7	294
115	Giaveno	1.328	1.328	1.525	1.250	783	197	44	10	81	5.137
116	Givoletto	145	144	201	190	145	42	11	2	14	736
117	Gravere	118	106	80	56	31	7	2	-	-	294
118	Groscavallo	64	63	33	13	8	9	1	1	9	129
119	Grosso	102	93	88	73	60	18	3	-	-	344
120	Grugliasco	1.938	1.938	3.691	4.029	3.649	714	137	56	421	14.214
121	Ingria	18	16	10	4	4	2	1	-	-	39
122	Inverso Pinasca	68	67	83	64	37	12	2	1	8	267
123	Isolabella	47	27	23	21	13	7	2	3	24	116
124	Issiglio	62	62	70	36	16	6	3	-	-	193
125	Ivrea	2.580	2.535	2.881	2.361	1.636	355	85	24	186	9.922
126	La Cassa	112	112	147	103	68	9	4	-	-	443
127	La Loggia	299	293	518	652	538	131	23	9	64	2.170
128	Lanzo Torinese	773	695	625	442	319	79	9	1	7	2.248
129	Lauriano	135	135	145	126	64	27	5	2	16	504
130	Leini	722	685	1.121	1.208	1.037	210	39	11	82	4.348

Tavola 5.14 segue - Famiglie residenti e componenti per ampiezza della famiglia e Comune

COMUNI	FAMIGLIE CON COMPONENTI										
	1		2	3	4	5	6	7 O PIÙ		Totale	
	Totale	Di cui non in coabitazione						Famiglie	Componenti		
131	Lemie	71	71	41	11	10	1	2	-	-	136
132	Lessolo	240	188	224	205	126	27	5	2	15	829
133	Levone	80	58	63	37	27	4	-	-	-	211
134	Locana	370	358	231	184	108	22	3	1	7	919
135	Lombardore	141	136	148	129	117	24	2	1	7	562
136	Lombriasco	91	91	107	74	70	12	4	2	14	360
137	Loranzè	126	126	111	118	79	6	1	1	8	442
138	Lugnacco	40	40	57	34	22	1	-	-	-	154
139	Luserna San Giovanni	1.005	987	1.111	746	418	87	24	3	21	3.394
140	Lusermetta	62	62	67	45	31	6	2	-	-	213
141	Lusigliè	53	53	56	56	30	7	1	-	-	203
142	Macello	102	102	133	81	89	25	5	3	21	438
143	Maglione	61	61	77	49	24	6	-	1	7	218
144	Marentino	96	96	86	79	64	24	3	3	21	355
145	Massello	27	27	19	5	2	-	-	-	-	53
146	Mathi	448	395	453	382	301	55	8	7	53	1.654
147	Mattie	147	147	89	43	35	13	-	-	-	327
148	Mazzè	414	404	475	360	253	42	5	2	15	1.551
149	Meana di Susa	214	193	111	72	35	7	2	2	19	443
150	Mercenasco	190	190	153	124	59	15	2	-	-	543
151	Meugliano	26	26	12	9	5	2	1	-	-	55
152	Mezzenile	218	218	114	81	45	4	3	-	-	465
153	Mombello di Torino	38	38	39	26	28	5	1	1	7	138
154	Mompantero	112	112	82	61	31	8	2	-	-	296
155	Monastero di Lanzo	96	94	46	30	27	9	-	-	-	208
156	Moncalieri	4.437	4.269	6.112	5.979	4.587	967	174	61	457	22.317
157	Moncenisio	14	14	5	3	1	1	-	-	-	24
158	Montaldo Torinese	74	69	58	49	28	9	-	-	-	218
159	Montalenghe	105	96	88	79	50	14	3	2	18	341
160	Montalto Dora	291	291	338	356	278	58	11	4	31	1.336
161	Montanaro	506	506	623	473	378	72	18	4	36	2.074
162	Monteu da Po	87	87	85	64	50	13	6	2	14	307
163	Moriondo Torinese	77	77	68	59	55	16	2	2	16	279
164	Nichelino	2.133	2.133	3.870	4.039	3.951	931	169	73	557	15.166
165	Noasca	93	93	48	15	7	1	-	-	-	164
166	Nole	467	467	619	604	513	120	31	12	86	2.366
167	Nomaglio	60	55	41	41	20	3	-	-	-	165
168	None	424	424	647	751	657	171	29	12	90	2.691
169	Novalesa	83	83	61	43	26	10	4	2	14	229
170	Oglianico	105	99	144	110	83	22	3	3	22	470
171	Orbassano	1.152	1.135	1.884	1.947	1.743	405	93	39	289	7.263
172	Orio Canavese	118	118	98	75	45	7	2	3	22	348
173	Osasco	78	78	83	82	65	17	7	1	7	333
174	Osasio	47	45	54	52	35	17	6	3	21	214
175	Oulx	323	323	232	170	155	39	3	2	16	924
176	Ozegna	151	149	130	114	77	11	2	4	29	489
177	Palazzo Canavese	82	82	101	55	56	22	3	-	-	319
178	Pancalieri	165	165	184	162	113	24	5	4	32	657
179	Parella	66	53	58	49	31	5	1	-	-	210
180	Pavarolo	67	59	85	81	61	14	7	-	-	315
181	Pavone Canavese	293	289	367	419	335	61	16	5	35	1.496
182	Pecco	40	34	42	17	15	3	-	-	-	117
183	Pecetto Torinese	255	243	320	305	277	76	14	5	44	1.252
184	Perosa Argentina	439	436	521	400	232	46	7	1	9	1.646
185	Perosa Canavese	54	54	67	48	26	4	1	1	11	201
186	Perrero	172	172	116	83	37	12	6	-	-	426
187	Pertusio	70	68	75	54	35	21	3	1	7	259
188	Pessinetto	176	160	86	59	21	8	2	-	-	352
189	Pianezza	692	687	1.091	1.132	914	197	42	9	65	4.077
190	Pinasca	331	331	377	280	153	33	5	1	10	1.180
191	Pinerolo	3.826	3.700	4.166	3.221	2.210	496	128	67	543	14.114
192	Pino Torinese	605	602	836	816	685	145	31	6	46	3.124
193	Piobesi Torinese	164	162	250	251	225	73	12	8	56	983
194	Piossasco	796	750	1.348	1.482	1.322	344	68	23	165	5.383
195	Piscina	221	221	327	261	230	51	12	4	31	1.106

Tavola 5.14 segue - Famiglie residenti e componenti per ampiezza della famiglia e Comune

COMUNI	FAMIGLIE CON COMPONENTI										
	1		2	3	4	5	7 O PIÙ			Totale	
	Totale	Di cui non in coabitazione					6	Famiglie	Componenti		
196	Piverone	130	130	157	100	58	18	5	3	21	471
197	Poirino	574	573	792	777	696	190	44	28	222	3.101
198	Pomaretto	183	162	157	99	65	11	2	1	7	518
199	Pont-Canavese	652	649	531	377	194	39	3	3	23	1.799
200	Porte	111	110	133	100	52	9	1	-	-	406
201	Pragelato	119	119	55	34	19	7	1	-	-	235
202	Prali	53	53	36	21	29	6	1	1	7	147
203	Pralormo	165	137	165	123	114	22	12	7	61	608
204	Pramollo	64	64	42	31	11	-	-	-	-	148
205	Prarostino	127	121	134	95	66	15	5	-	-	442
206	Prascorsano	87	87	69	67	38	8	3	-	-	272
207	Pratiglione	91	91	80	61	36	7	1	-	-	276
208	Quagliuzzo	38	30	42	34	20	2	1	-	-	137
209	Quassolo	47	47	48	42	28	5	-	-	-	170
210	Quincinetto	130	129	144	94	80	16	5	-	-	469
211	Reano	212	203	177	116	77	19	5	-	-	606
212	Ribordone	64	64	14	6	2	-	-	-	-	86
213	Rivalba	76	76	96	82	68	14	4	1	7	341
214	Rivalta di Torino	675	674	1.335	1.542	1.400	355	77	15	115	5.399
215	Riva presso Chieri	170	169	276	304	305	96	21	9	66	1.181
216	Rivara	208	206	275	216	184	57	10	2	15	952
217	Rivarolo Canavese	894	868	1.207	1.087	896	202	44	17	139	4.347
218	Rivarossa	125	122	135	102	83	29	3	2	15	479
219	Rivoli	2.801	2.671	4.892	5.258	4.384	979	190	66	497	18.570
220	Robassomero	148	145	265	284	245	55	14	3	25	1.014
221	Rocca Canavese	266	245	186	127	84	16	4	1	7	684
222	Roletto	123	101	229	144	117	29	7	5	38	654
223	Romano Canavese	233	233	295	300	226	59	8	5	36	1.126
224	Ronco Canavese	116	116	72	21	17	2	-	2	18	230
225	Rondissone	159	159	184	144	124	35	13	4	29	663
226	Rorà	44	43	22	17	19	8	1	-	-	111
228	Rosta	268	253	381	364	274	54	16	5	43	1.362
227	Roure	203	203	131	90	62	6	1	-	-	493
229	Rubiana	222	217	208	132	91	19	4	2	16	678
230	Rueglio	198	156	95	59	43	9	1	-	-	405
231	Salassa	159	149	193	149	98	15	4	1	7	619
232	Salbertrand	68	68	68	32	25	5	1	1	7	200
233	Salerano Canavese	69	49	55	61	37	8	-	-	-	230
234	Salza di Pinerolo	35	33	9	5	2	2	1	-	-	54
235	Samone	167	130	155	135	126	19	2	-	-	604
236	San Benigno Canavese	307	306	488	518	408	98	18	5	40	1.842
237	San Carlo Canavese	203	201	330	357	253	55	9	5	37	1.212
238	San Colombano Belmonte	66	66	44	27	19	4	1	-	-	161
239	San Didero	68	63	41	30	23	4	-	-	-	166
240	San Francesco al Campo	429	368	379	363	271	64	22	4	31	1.532
241	Sangano	161	153	298	304	267	72	12	4	30	1.118
242	San Germano Chisone	248	248	269	165	80	10	-	1	7	773
243	San Gillio	136	123	204	215	207	43	8	3	23	816
244	San Giorgio Canavese	331	250	290	213	142	20	5	1	7	1.002
245	San Giorio di Susa	139	137	130	79	52	11	1	-	-	412
246	San Giusto Canavese	292	233	327	264	206	48	4	2	14	1.143
247	San Martino Canavese	101	84	93	63	54	13	1	-	-	325
248	San Maurizio Canavese	576	576	703	595	448	114	22	10	78	2.468
249	San Mauro Torinese	987	967	1.721	1.720	1.319	263	52	15	116	6.077
250	San Pietro Val Lemina	99	99	147	129	88	33	1	1	7	498
251	San Ponso	40	40	24	21	17	3	2	-	-	107
252	San Raffaele Cimena	184	179	284	203	183	41	7	2	14	904
253	San Sebastiano da Po	157	157	184	124	112	33	12	4	44	626
254	San Secondo di Pinerolo	313	309	354	314	231	39	11	6	46	1.268
255	Sant'Amrogio di Torino	313	307	422	386	277	85	20	3	21	1.506
256	Sant'Antonino di Susa	359	348	461	396	269	47	10	6	46	1.548
257	Santena	516	495	864	971	855	242	52	23	180	3.523
258	Sauze di Cesana	31	31	16	11	8	5	-	-	-	71
259	Sauze d'Oulx	139	137	89	80	74	14	1	-	-	397
260	Scalenghe	261	244	318	235	175	58	14	8	60	1.069

Tavola 5.14 segue - Famiglie residenti e componenti per ampiezza della famiglia e Comune

COMUNI		FAMIGLIE CON COMPONENTI									
		1		2	3	4	5	6	7 O PIÙ		Totale
		Totale	Di cui non in coabitazione						Famiglie	Componenti	
261	Scarmagno	75	75	78	83	54	10	-	2	15	302
262	Sciolze	121	121	147	123	101	31	5	-	-	528
263	Sestriere	111	108	68	82	58	9	2	1	7	331
264	Settimo Rottaro	61	60	64	51	43	3	1	1	8	224
265	Settimo Torinese	2.290	2.224	4.273	4.379	3.892	933	204	67	508	16.038
266	Settimo Vittone	219	202	200	141	108	27	6	4	33	705
267	Sparone	242	217	149	108	67	15	2	-	-	583
268	Strambinello	35	35	29	28	9	4	1	-	-	106
269	Strambino	632	512	666	630	408	71	16	7	52	2.430
270	Susa	804	704	695	621	432	96	20	14	100	2.682
271	Tavagnasco	108	108	97	88	45	11	3	3	24	355
272	Torino	125.159	113.667	114.009	88.766	62.210	12.436	2.462	810	6.081	405.852
273	Torrazza Piemonte	185	180	250	200	168	34	10	1	7	848
274	Torre Canavese	72	72	79	53	39	9	1	-	-	253
275	Torre Pellice	791	731	691	397	189	54	14	4	32	2.140
276	Trana	306	305	358	287	221	48	6	5	37	1.231
277	Trausella	40	37	15	9	6	2	-	1	10	73
278	Traversella	102	102	55	32	25	4	1	2	23	221
279	Traves	88	88	51	59	26	7	-	-	-	231
280	Trofarelo	560	560	942	846	718	142	26	13	100	3.247
281	Usseaux	59	59	31	12	6	5	4	-	-	117
282	Usseglio	68	68	37	27	15	3	-	1	8	151
283	Vaie	138	138	154	104	69	13	4	-	-	482
284	Vai della Torre	274	272	368	270	202	49	13	6	43	1.182
285	Valgioie	101	97	68	49	33	13	1	-	-	265
286	Vallo Torinese	94	94	74	50	61	13	3	-	-	295
287	Valperga	349	349	382	306	210	63	13	3	25	1.326
288	Valprato Soana	81	81	20	7	5	1	-	1	9	115
289	Varisella	94	94	78	65	42	8	-	2	15	289
290	Vauda Canavese	159	159	164	119	91	13	-	-	-	546
292	Venaria Reale	1.648	1.623	2.677	2.945	2.634	588	123	46	357	10.661
291	Venaus	105	105	108	99	66	17	2	-	-	397
293	Verolengo	514	485	541	445	274	59	9	4	33	1.846
294	Verrua Savoia	187	185	160	104	67	22	6	4	31	550
295	Vestignè	105	99	111	80	64	11	1	2	14	374
296	Vialfrè	34	32	31	15	17	1	-	-	-	98
297	Vico Canavese	212	157	102	83	45	11	3	1	8	457
298	Vidracco	40	36	46	21	24	8	2	-	-	141
299	Vigone	433	433	551	480	339	85	29	12	88	1.929
300	Villafranca Piemonte	453	447	446	411	293	116	36	18	137	1.773
301	Villanova Canavese	138	138	119	91	57	15	4	2	16	426
302	Villarbasse	168	167	282	262	215	54	7	3	21	991
303	Villar Dora	203	201	258	214	143	27	10	2	15	857
304	Villareggia	172	172	135	81	59	5	6	1	8	459
305	Villar Focchiardo	289	252	236	221	106	20	6	3	25	881
306	Villar Pellice	181	181	164	99	67	16	7	1	9	535
307	Villar Perosa	403	401	548	439	296	31	11	2	15	1.730
308	Villastellone	314	309	462	493	361	70	9	6	45	1.715
309	Vinovo	620	611	1.212	1.378	1.101	257	64	13	96	4.645
310	Virle Piemonte	58	58	77	79	74	15	9	3	23	315
311	Vische	200	155	186	128	65	13	2	-	-	594
312	Vistrorio	99	99	59	43	20	-	-	-	-	221
313	Viù	295	293	145	90	74	17	1	1	7	623
314	Volpiano	766	755	1.120	1.209	1.059	219	57	22	158	4.452
315	Volvera	279	278	544	574	597	180	52	20	147	2.246
TOTALE		228.768	213.938	245.375	210.308	157.722	34.223	7.149	2.508	18.978	886.053

Tavola 5.15 - Famiglie residenti e componenti secondo la tipologia della famiglia e Comune

COMUNI		SENZA NUCLEI		CON UN SOLO NUCLEO								Totale	
		Totale	Di cui uni-personali	CON ALTRE PERSONE				SENZA ALTRE PERSONE					
				Coppia con figli	Coppia senza figli	Padre con figli	Madre con figli	Coppia con figli	Coppia senza figli	Padre con figli	Madre con figli		Con due o più nuclei
FAMIGLIE													
001	Agliè	420	384	8	10	9	3	352	279	14	47	1	1.143
002	Airasca	192	174	30	6	12	6	593	197	12	38	9	1.095
003	Ala di Stura	97	89	4	1	-	1	71	39	4	11	-	228
004	Albiano d'Ivrea	182	165	18	8	5	2	265	161	7	35	3	686
005	Alice Superiore	150	144	2	1	-	1	73	48	10	16	-	301
006	Almese	497	463	46	25	7	10	840	492	33	88	11	2.049
007	Alpette	105	101	-	-	1	-	39	32	2	4	-	183
008	Alpignano	1.028	913	189	97	32	47	2.851	1.286	65	269	72	5.936
009	Andezeno	141	124	26	5	5	5	265	132	7	35	4	625
010	Andrate	118	111	1	3	-	1	47	53	6	14	1	244
011	Angrogna	154	134	6	8	-	-	85	62	4	16	2	337
012	Arignano	87	80	11	7	2	2	130	58	4	6	5	312
013	Avigliana	960	875	103	56	19	18	1.596	866	49	178	24	3.869
014	Azeglio	159	151	19	9	2	4	170	88	5	20	7	483
015	Bairo	111	106	6	5	-	-	107	72	2	20	1	324
016	Balangero	372	344	14	11	3	4	450	279	19	62	3	1.217
017	Baldissero Canavese	93	80	3	2	-	-	63	48	2	20	-	231
018	Baldissero Torinese	254	224	31	15	4	7	430	240	6	55	22	1.064
019	Balme	29	27	-	1	-	-	9	9	-	5	-	53
020	Banchette	455	419	34	21	4	6	595	300	23	105	7	1.550
021	Barbania	236	218	9	6	4	1	186	118	9	41	3	613
022	Bardonecchia	471	428	21	10	6	9	461	204	20	76	5	1.283
023	Barone Canavese	71	66	1	7	-	-	89	51	5	8	2	234
024	Beinasco	1.035	918	213	110	47	35	3.338	1.360	80	326	50	6.594
025	Bibiana	367	313	21	17	14	5	375	240	12	37	6	1.094
026	Bobbio Pellice	122	115	3	3	2	4	65	67	11	17	1	295
027	Bollengo	299	281	21	8	5	3	278	171	12	36	8	841
028	Borgaro Torinese	480	423	105	41	25	22	1.964	596	54	177	28	3.492
029	Borgiallo	83	76	6	5	1	1	53	39	4	9	4	205
030	Borgofranco d'Ivrea	367	342	40	14	6	9	580	334	17	75	9	1.451
031	Borgomasino	158	150	8	8	2	2	86	90	8	19	4	385
032	Borgone Susa	310	276	18	9	6	5	310	198	10	49	3	918
033	Bosconero	194	171	43	17	7	3	440	219	6	43	13	985
034	Brandizzo	440	387	70	39	18	18	1.211	565	34	115	22	2.532
035	Bricherasio	409	361	39	34	5	11	565	360	24	83	16	1.546
036	Brosso	112	106	4	5	1	-	68	35	1	13	1	240
037	Brozolo	69	64	4	2	1	-	49	40	5	10	-	180
038	Bruino	313	270	96	54	13	13	1.033	430	29	86	31	2.098
039	Brusasco	165	155	13	14	1	1	250	124	10	36	6	620
040	Bruzolo	155	144	9	3	2	-	218	130	6	19	-	542
041	Buriasco	116	110	18	13	1	1	184	72	6	24	9	444
042	Burolo	98	88	5	8	5	2	211	108	8	34	3	482
043	Busano	111	104	10	15	2	4	205	99	6	20	3	475
044	Bussoleno	759	692	66	43	11	17	992	617	26	138	13	2.682
045	Buttigliera Alta	478	425	61	26	20	14	1.139	507	29	106	19	2.399
046	Cafasse	406	367	24	22	3	8	547	356	19	65	9	1.459
047	Caluso	842	795	68	47	12	8	1.098	703	41	157	15	2.991
048	Cambiano	333	294	70	26	10	10	1.010	417	25	78	20	1.999
049	Campiglione-Fenile	164	144	13	2	3	-	177	104	7	19	3	492
050	Candia Canavese	180	169	6	9	2	3	189	162	5	19	-	575
051	Candiolo	254	228	36	19	7	5	816	295	25	74	12	1.543
052	Canischio	83	78	3	5	-	3	26	31	1	7	-	159
053	Cantalupa	226	201	29	10	2	4	241	159	7	33	6	717
054	Cantoira	155	151	1	4	2	-	57	46	1	15	-	281
055	Caprie	199	182	11	17	4	2	260	161	10	33	5	702
056	Caravino	155	143	6	6	3	2	151	100	6	29	-	458
057	Carema	127	116	11	8	1	2	106	81	7	29	3	375
058	Carignano	878	761	83	56	22	16	1.281	748	44	177	41	3.346
059	Carmagnola	1.738	1.543	258	117	48	48	4.158	1.826	105	443	70	8.811
060	Casalborgone	267	222	15	6	13	2	171	157	8	29	1	669
061	Cascinette d'Ivrea	197	182	13	8	1	6	236	121	6	24	3	615
062	Caselette	174	158	40	16	8	-	434	211	15	40	15	953
063	Caselle Torinese	954	852	162	71	42	29	2.288	949	67	260	46	4.868
064	Castagneto Po	146	133	17	5	3	2	182	117	10	18	4	504

Tavola 5.15 segue - Famiglie residenti e componenti secondo la tipologia della famiglia e Comune

COMUNI	SENZA NUCLEI					CON UN SOLO NUCLEO							Totale
	Totale	Di cui uni- personali	CON ALTRE PERSONE				SENZA ALTRE PERSONE				Con due o più nuclei		
			Coppia con figli	Coppia senza figli	Padre con figli	Madre con figli	Coppia con figli	Coppia senza figli	Padre con figli	Madre con figli			
FAMIGLIE													
065	Castagnole Piemonte	166	144	27	5	3	2	242	117	10	28	13	613
066	Castellamonte	1.140	1.030	80	61	21	25	1.302	823	47	227	13	3.739
067	Castelnuovo Nigra	136	130	2	3	-	-	55	40	2	13	-	251
068	Castiglione Torinese	450	416	45	23	7	12	799	457	27	92	7	1.919
069	Cavagnolo	260	241	21	22	1	4	354	187	7	35	11	902
070	Cavour	594	519	75	34	14	11	700	366	39	112	37	1.982
071	Cercenasco	192	170	17	7	2	1	267	129	9	22	5	651
072	Ceres	246	240	4	1	1	7	112	84	7	17	2	481
073	Ceresole Reale	48	45	-	-	-	-	20	15	2	2	1	88
074	Cesana Torinese	161	154	11	4	3	4	130	72	6	20	-	411
075	Chialamberto	81	73	2	2	-	1	37	27	2	10	-	162
076	Chianocco	208	194	5	6	3	2	225	168	10	32	1	660
077	Chiaverano	234	218	25	17	1	3	342	192	11	43	11	879
078	Chieri	2.455	2.154	356	160	90	80	4.993	2.439	126	604	110	11.413
079	Chiesanuova	40	38	-	1	1	-	20	34	2	6	-	104
080	Chiomonte	159	148	7	5	3	3	141	97	9	18	2	444
081	Chiusa di San Michele	199	186	11	6	3	6	241	105	7	34	1	613
082	Chivasso	2.028	1.829	278	139	51	69	4.014	1.885	104	471	82	9.121
083	Ciconio	60	56	4	2	6	1	47	20	-	8	2	150
084	Cintano	49	44	4	1	-	1	27	22	5	11	-	120
085	Cinzano	57	54	1	3	-	1	36	37	5	4	1	145
086	Ciriè	1.488	1.339	196	74	25	40	2.997	1.400	81	352	58	6.711
087	Claviere	44	40	1	1	-	-	23	14	1	4	-	88
088	Coassolo Torinese	235	210	5	6	4	3	161	114	9	52	2	591
089	Coazze	418	381	12	11	6	7	350	257	14	70	1	1.146
090	Collegno	3.616	3.246	403	260	121	92	7.947	3.755	237	900	124	17.455
091	Colleretto Castelnuovo	66	60	1	2	-	-	38	33	2	9	-	151
092	Colleretto Giacosa	70	67	12	3	1	2	79	51	4	17	-	239
093	Condove	715	671	22	15	6	6	592	425	19	98	4	1.902
094	Corio	495	459	17	12	4	8	453	246	14	69	4	1.322
095	Cossano Canavese	91	87	2	3	1	-	72	65	2	7	2	245
096	Cuceglio	107	97	4	9	2	2	114	104	2	17	2	363
097	Cumiana	683	622	67	50	16	11	882	591	39	79	27	2.445
098	Cuornè	1.154	1.042	88	56	15	23	1.553	830	61	241	22	4.043
099	Druento	554	493	72	42	19	12	1.247	598	23	130	32	2.729
100	Exilles	84	76	1	2	1	-	23	26	2	7	-	146
101	Favria	303	260	45	28	7	6	695	353	20	87	6	1.550
102	Feiletto	220	200	24	11	3	3	399	194	11	50	2	917
103	Fenestrelle	164	160	2	1	1	-	74	76	5	18	2	343
104	Fiano	230	210	22	7	2	3	393	204	16	60	9	946
105	Fiorano Canavese	105	98	11	4	1	7	127	60	7	19	3	344
106	Fogizzo	271	257	16	6	4	4	322	188	10	44	3	868
107	Forno Canavese	381	355	54	24	2	9	631	311	20	102	8	1.542
108	Frassinetto	70	66	-	1	-	1	32	33	4	13	-	154
109	Front	173	159	31	11	3	2	199	138	8	24	5	594
110	Frossasco	220	201	27	20	3	5	385	221	15	39	16	951
111	Garzigliana	59	49	4	3	1	1	65	34	7	22	4	200
112	Gassino Torinese	689	629	108	57	13	17	1.359	720	38	158	25	3.184
113	Germagnano	177	168	12	10	-	4	208	93	6	34	-	544
114	Giaglione	101	91	8	7	1	1	89	72	7	5	3	294
115	Giaveno	1.465	1.328	114	85	25	26	1.908	1.161	58	276	19	5.137
116	Givoletto	158	145	31	12	8	5	316	157	8	33	8	736
117	Gravere	126	118	2	3	-	-	75	62	7	16	3	294
118	Groscavallo	70	64	2	-	2	1	23	21	4	5	1	129
119	Grosso	110	102	8	2	1	2	130	68	5	17	1	344
120	Grugliasco	2.213	1.938	368	184	93	70	7.345	2.916	176	745	104	14.214
121	Ingria	22	18	2	-	-	1	4	6	-	3	1	39
122	Inverso Pinasca	74	68	7	3	-	-	96	60	3	20	4	267
123	Isolabella	51	47	4	1	-	-	32	18	2	4	4	116
124	Issiglio	71	62	4	2	1	-	50	44	2	19	-	193
125	Ivrea	2.827	2.580	198	143	57	54	3.656	2.120	145	672	50	9.922
126	La Cassa	118	112	4	4	2	-	165	129	3	18	-	443
127	La Loggia	344	299	80	48	17	5	1.129	420	15	84	28	2.170
128	Lanzo Torinese	799	773	34	10	3	4	739	460	33	163	3	2.248
129	Lauriano	147	135	22	13	2	2	164	119	5	22	8	504

Tavola 5.15 segue - Famiglie residenti e componenti secondo la tipologia della famiglia e Comune

COMUNI	SENZA NUCLEI		CON UN SOLO NUCLEO									Totale	
	Totale	Di cui uni-personali	CON ALTRE PERSONE				SENZA ALTRE PERSONE						
			Coppia con figli	Coppia senza figli	Padre con figli	Madre con figli	Coppia con figli	Coppia senza figli	Padre con figli	Madre con figli	Con due o più nuclei		
FAMIGLIE													
130	Leini	814	722	112	66	41	31	2.113	890	43	203	35	4.348
131	Lemie	74	71	2	1	-	-	20	35	1	2	1	136
132	Lessolo	252	240	9	10	4	5	328	177	7	37	-	829
133	Levone	87	80	5	2	-	-	57	53	-	7	-	211
134	Locana	391	370	9	2	4	2	274	164	18	54	1	919
135	Lombardore	158	141	8	4	4	2	240	115	7	21	3	562
136	Lombriasco	101	91	12	8	2	1	126	79	4	24	3	360
137	Loranzè	131	126	4	4	1	1	184	85	6	22	4	442
138	Lugnacco	45	40	1	3	-	1	50	45	3	6	-	154
139	Luserna San Giovanni	1.088	1.005	50	46	9	12	1.084	854	44	194	13	3.394
140	Lusernetta	64	62	8	-	1	1	62	55	4	17	1	213
141	Lusigliè	58	53	8	5	2	3	72	46	2	6	1	203
142	Macello	114	102	14	7	1	1	167	100	7	21	6	438
143	Maglione	70	61	3	3	3	2	64	61	2	7	3	218
144	Marentino	104	96	9	5	1	3	143	68	1	14	7	355
145	Massello	27	27	-	1	-	-	5	18	2	-	-	53
146	Mathi	478	448	35	14	3	8	653	337	24	96	6	1.654
147	Mattie	154	147	6	2	2	2	76	74	1	8	2	327
148	Mazzè	456	414	26	19	7	7	569	368	8	84	7	1.551
149	Meana di Susa	225	214	4	2	3	1	100	81	8	17	2	443
150	Mercenasco	203	190	10	12	5	1	162	123	9	17	1	543
151	Meugliano	29	26	1	3	3	-	7	6	-	5	1	55
152	Mezzenile	226	218	4	3	3	-	111	76	13	29	-	465
153	Mombello di Torino	42	38	6	1	1	-	48	30	-	8	2	138
154	Mompantero	122	112	4	1	-	3	84	65	1	12	4	296
155	Monastero di Lanzo	104	96	2	2	1	1	57	28	2	11	-	208
156	Moncalieri	4.917	4.437	583	309	108	121	9.956	4.669	323	1.186	145	22.317
157	Moncenisio	15	14	-	-	-	-	5	3	-	1	-	24
158	Montaldo Torinese	79	74	3	3	3	-	72	46	1	9	2	218
159	Montalenghe	114	105	17	9	2	5	106	69	3	14	2	341
160	Montalto Dora	317	291	35	15	5	7	598	263	26	59	11	1.336
161	Montanaro	547	506	34	23	7	3	825	495	20	112	8	2.074
162	Monteu da Po	92	87	11	10	-	2	97	73	4	13	5	307
163	Moriondo Torinese	88	77	13	15	1	-	92	50	3	11	6	279
164	Nichelino	2.442	2.133	469	204	116	80	7.768	3.016	200	721	150	15.166
165	Noasca	99	93	1	1	-	-	14	33	4	12	-	164
166	Nole	513	467	89	37	10	12	1.056	453	35	132	29	2.366
167	Nomaglio	63	60	-	1	-	1	55	25	4	16	-	165
168	None	475	424	77	30	18	10	1.388	507	34	124	28	2.691
169	Novalesa	91	83	4	5	3	3	59	43	2	18	1	229
170	Oglianico	117	105	11	7	2	1	191	103	8	29	1	470
171	Orbassano	1.320	1.152	244	102	56	35	3.528	1.467	85	352	74	7.263
172	Orio Canavese	124	118	4	2	4	1	110	88	3	6	6	348
173	Osasco	87	78	13	6	1	4	130	64	4	18	6	333
174	Osasio	62	47	7	5	3	1	83	35	1	13	4	214
175	Oulx	343	323	17	6	6	2	301	164	25	56	4	924
176	Ozegna	162	151	9	2	4	3	185	102	5	16	1	489
177	Palazzo Canavese	97	82	20	11	3	4	87	73	4	15	5	319
178	Pancalieri	184	165	17	9	3	3	258	133	6	35	9	657
179	Parella	69	66	6	3	1	2	72	50	1	5	1	210
180	Pavarolo	74	67	13	3	1	3	125	68	6	16	6	315
181	Pavone Canavese	321	293	54	30	24	7	675	270	30	72	13	1.496
182	Pecco	41	40	4	3	-	-	27	34	3	5	-	117
183	Pecetto Torinese	292	255	51	17	8	14	533	238	16	64	19	1.252
184	Perosa Argentina	479	439	25	30	3	10	568	398	18	110	5	1.646
185	Perosa Canavese	58	54	1	1	-	-	72	51	4	13	1	201
186	Perrero	185	172	11	7	2	5	104	85	5	21	1	426
187	Pertusio	77	70	13	2	-	-	94	53	3	15	2	259
188	Pessinetto	180	176	4	3	-	-	77	60	3	25	-	352
189	Pianezza	766	692	123	63	13	25	1.961	857	48	198	23	4.077
190	Pinasca	359	331	19	10	2	2	408	307	18	54	1	1.180
191	Pinerolo	4.233	3.826	297	187	77	71	5.047	3.075	175	853	99	14.114
192	Pino Torinese	688	605	91	69	25	19	1.350	620	52	176	34	3.124
193	Piobesi Torinese	199	164	34	12	6	6	463	198	8	40	17	983
194	Piossasco	894	796	198	99	32	26	2.675	1.056	80	261	62	5.383

Tavola 5.15 segue - Famiglie residenti e componenti secondo la tipologia della famiglia e Comune

COMUNI	SENZA NUCLEI											CON UN SOLO NUCLEO											Totale
	CON ALTRE PERSONE											SENZA ALTRE PERSONE											
	Totale	Di cui uni-personali	Coppia con figli	Coppia senza figli	Padre con figli	Madre con figli	Coppia con figli	Coppia senza figli	Padre con figli	Madre con figli	Con due o più nuclei	Totale											
FAMIGLIE																							
195	Piscina	252	221	35	19	6	4	469	255	15	44	7	1.106										
196	Piverone	142	130	10	8	4	3	149	117	5	28	5	471										
197	Poirino	663	574	82	45	18	14	1.453	615	44	135	32	3.101										
198	Pomaretto	194	183	7	4	3	2	148	126	3	29	2	518										
199	Pont-Canavese	697	652	14	11	1	9	540	400	24	101	2	1.799										
200	Porte	123	111	8	8	2	4	131	111	3	16	-	406										
201	Pragelato	127	119	2	1	3	-	52	39	4	7	-	235										
202	Prali	53	53	6	3	2	1	43	31	1	5	2	147										
203	Pralormo	182	165	16	10	3	1	216	137	7	20	16	608										
204	Pramollo	67	64	1	2	-	-	37	31	4	6	-	148										
205	Prarostino	142	127	14	5	3	3	148	104	5	16	2	442										
206	Prascorsano	95	87	7	8	-	3	90	48	5	12	4	272										
207	Pratiglione	98	91	1	4	-	1	93	53	3	23	-	276										
208	Quagliuzzo	41	38	1	3	-	1	51	33	2	5	-	137										
209	Quassolo	51	47	4	6	1	-	59	35	3	10	1	170										
210	Quincinetto	145	130	6	2	1	1	166	99	10	38	1	469										
211	Reano	219	212	6	10	5	3	177	143	7	34	2	606										
212	Ribordone	64	64	-	1	-	-	5	13	1	2	-	86										
213	Rivalba	84	76	5	3	3	1	146	77	6	14	2	341										
214	Rivalta di Torino	770	675	193	83	32	27	2.863	1.072	63	238	58	5.399										
215	Riva presso Chieri	200	170	51	21	5	9	593	206	14	64	18	1.181										
216	Rivara	235	208	31	14	3	7	393	196	18	51	4	952										
217	Rivarolo Canavese	1.008	894	114	74	16	27	1.870	925	55	231	27	4.347										
218	Rivarossa	138	125	21	8	5	1	167	107	7	19	6	479										
219	Rivoli	3.173	2.801	571	282	112	109	9.141	3.781	213	995	193	18.570										
220	Robassomero	166	148	36	18	3	3	501	212	11	49	15	1.014										
221	Rocca Canavese	286	266	5	4	6	-	202	144	6	30	1	684										
222	Roletto	139	123	18	9	1	1	252	186	4	34	10	654										
223	Romano Canavese	273	233	30	15	14	4	497	223	11	52	7	1.126										
224	Ronco Canavese	121	116	3	3	-	1	35	51	5	11	-	230										
225	Rondissone	172	159	17	15	3	-	267	145	6	30	8	663										
226	Rorà	46	44	3	1	3	-	31	14	5	7	1	111										
228	Rosta	295	268	39	29	6	7	583	295	18	73	17	1.362										
227	Roure	206	203	5	8	1	1	136	111	5	20	-	493										
229	Rubiana	233	222	11	13	2	6	202	159	10	39	3	678										
230	Rueglio	199	198	6	1	2	1	96	70	4	26	2	405										
231	Salassa	171	159	3	6	2	-	238	159	9	31	-	619										
232	Salbertrand	78	68	4	5	1	3	46	48	5	10	-	200										
233	Salerano Canavese	74	69	5	5	2	1	88	42	4	8	1	230										
234	Salza di Pinerolo	36	35	-	1	-	-	8	7	-	2	-	54										
235	Samone	171	167	21	6	4	2	235	123	11	29	2	604										
236	San Benigno Canavese	340	307	54	23	8	7	900	393	22	83	12	1.842										
237	San Carlo Canavese	230	203	34	27	5	8	562	256	28	51	11	1.212										
238	San Colombano Belmonte	68	66	3	2	1	-	43	38	1	5	-	161										
239	San Didero	74	68	2	1	-	-	52	34	1	2	-	166										
240	San Francesco al Campo	451	429	27	15	5	-	628	293	30	74	9	1.532										
241	Sangano	175	161	56	21	5	2	539	236	15	55	14	1.118										
242	San Germano Chisone	266	248	10	6	1	1	225	215	8	38	3	773										
243	San Gillio	157	136	34	13	3	1	396	157	10	41	4	816										
244	San Giorgio Canavese	344	331	4	10	3	3	335	229	14	59	1	1.002										
245	San Giorio di Susa	145	139	7	5	2	3	119	99	4	28	-	412										
246	San Giusto Canavese	318	292	24	12	7	5	449	257	9	54	8	1.143										
247	San Martino Canavese	113	101	9	8	1	2	106	64	7	13	2	325										
248	San Maurizio Canavese	641	576	66	39	16	12	972	535	37	122	28	2.468										
249	San Mauro Torinese	1.109	987	186	91	31	34	2.827	1.342	79	308	70	6.077										
250	San Pietro Val Lemina	113	99	9	5	2	2	212	122	7	20	6	498										
251	San Ponso	41	40	3	-	-	1	37	17	1	7	-	107										
252	San Raffaele Cimena	205	184	22	8	5	4	375	232	13	37	3	904										
253	San Sebastiano da Po	181	157	24	8	2	2	210	139	7	33	20	626										
254	San Secondo di Pinerolo	336	313	17	16	5	7	527	278	18	54	10	1.268										
255	Sant'Ambrogio di Torino	350	313	35	17	19	9	651	319	20	78	8	1.506										
256	Sant'Antonino di Susa	398	359	23	25	6	8	608	342	29	101	8	1.548										
257	Santena	591	516	132	52	13	11	1.804	685	38	144	53	3.523										
258	Sauze di Cesana	34	31	1	2	2	-	16	9	3	4	-	71										
259	Sauze d'Oulx	152	139	5	4	2	5	136	50	9	33	1	397										

Tavola 5.15 segue - Famiglie residenti e componenti secondo la tipologia della famiglia e Comune

COMUNI	SENZA NUCLEI					CON UN SOLO NUCLEO							Totale
	Totale	Di cui uni-personali	CON ALTRE PERSONE				SENZA ALTRE PERSONE				Con due o più nuclei		
			Coppia con figli	Coppia senza figli	Padre con figli	Madre con figli	Coppia con figli	Coppia senza figli	Padre con figli	Madre con figli			
FAMIGLIE													
260	Scalenghe	282	261	27	16	8	1	397	254	12	52	20	1.069
261	Scarmagno	80	75	9	9	1	4	118	64	5	9	3	302
262	Sciolze	139	121	23	9	7	3	197	115	10	18	7	528
263	Sestriere	117	111	11	7	-	3	114	37	14	27	1	331
264	Settimo Rottaro	65	61	7	6	-	1	82	51	4	7	1	224
265	Settimo Torinese	2.634	2.290	550	234	112	96	7.926	3.308	217	786	175	16.038
266	Settimo Vittone	250	219	14	10	1	2	240	130	20	34	4	705
267	Sparone	251	242	7	4	3	4	167	109	10	28	-	583
268	Strambinello	37	35	2	2	-	2	35	22	-	5	1	106
269	Strambino	673	632	46	22	13	8	982	523	30	123	10	2.430
270	Susa	858	804	48	29	25	11	989	536	37	142	7	2.682
271	Tavagnasco	117	108	3	1	1	1	129	67	13	20	3	355
272	Torino	135.402	125.159	5.975	4.105	1.907	2.146	140.744	83.076	5.589	25.334	1.574	405.852
273	Torrazza Piemonte	202	185	39	8	1	3	344	204	13	31	3	848
274	Torre Canavese	80	72	11	2	2	3	77	58	2	17	1	253
275	Torre Pellice	850	791	28	22	3	8	542	525	37	118	7	2.140
276	Trana	335	306	25	23	6	3	486	279	20	51	3	1.231
277	Trausella	43	40	-	-	-	-	15	8	4	3	-	73
278	Traversella	110	102	1	2	-	2	48	30	5	21	2	221
279	Traves	95	88	5	1	6	1	73	37	3	10	-	231
280	Trofarello	641	560	92	45	31	18	1.467	716	45	167	25	3.247
281	Usseaux	69	59	2	2	1	1	16	19	1	7	1	117
282	Usseglio	75	68	5	-	-	3	29	24	4	8	1	151
283	Vaie	154	138	10	8	-	1	161	115	6	27	-	482
284	Val della Torre	309	274	38	18	4	4	438	303	7	49	12	1.182
285	Valgioie	110	101	5	2	1	-	78	55	4	8	2	265
286	Vallo Torinese	105	94	13	2	-	1	108	52	1	11	2	295
287	Valperga	378	349	46	20	2	9	474	290	15	82	10	1.326
288	Valprato Soana	85	81	2	-	-	-	11	12	1	4	-	115
289	Vanisella	98	94	2	3	2	1	104	64	2	13	-	289
290	Vauda Canavese	170	159	12	7	3	1	184	130	11	27	1	546
292	Venaria Reale	1.856	1.648	283	129	66	54	5.447	2.070	131	534	91	10.661
291	Venaus	112	105	3	3	-	-	165	85	4	23	2	397
293	Verolengo	545	514	36	24	12	9	662	427	32	86	13	1.846
294	Verrua Savoia	208	187	24	20	2	3	125	116	9	25	18	550
295	Vestignè	120	105	14	6	3	2	127	80	5	14	3	374
296	Vialfrè	37	34	4	2	-	-	25	25	2	3	-	98
297	Vico Canavese	221	212	7	3	1	1	119	67	6	31	1	457
298	Vidracco	45	40	4	1	-	3	40	39	1	5	3	141
299	Vigone	499	433	45	31	17	6	748	412	28	110	33	1.929
300	Villafraanca Piemonte	522	453	68	22	6	11	672	311	17	104	40	1.773
301	Villanova Canavese	145	138	8	1	2	3	147	95	6	18	1	426
302	Villarbasse	191	168	32	14	3	7	457	220	17	40	10	991
303	Villar Dora	222	203	26	14	6	3	321	201	7	51	6	857
304	Villareggia	185	172	11	2	3	2	124	96	8	28	-	459
305	Villar Focchiardo	308	289	18	14	6	6	296	189	8	34	2	881
306	Villar Pellice	195	181	9	5	2	-	166	119	7	31	1	535
307	Villar Perosa	438	403	34	24	6	8	677	434	26	79	4	1.730
308	Villastellone	358	314	42	19	10	9	814	374	12	69	8	1.715
309	Vinovo	684	620	145	68	27	21	2.406	992	52	197	53	4.645
310	Virle Piemonte	71	58	12	11	3	1	138	55	3	12	9	315
311	Vische	211	200	11	7	1	-	184	160	6	14	-	594
312	Vistrorio	106	99	1	3	1	1	50	40	4	14	1	221
313	Viù	306	295	11	5	1	-	152	101	10	35	2	623
314	Volpiano	852	766	123	80	25	25	2.166	904	54	192	31	4.452
315	Volvera	329	279	91	34	14	17	1.191	412	32	99	27	2.246
TOTALE		249.962	228.768	18.736	10.926	4.606	4.616	345.865	184.290	11.864	49.766	5.422	886.053

Tavola 5.15 segue - Famiglie residenti e componenti secondo la tipologia della famiglia e Comune

COMUNI		SENZA NUCLEI					CON UN SOLO NUCLEO					Totale	
		Totale	Di cui uni- personali	CON ALTRE PERSONE			SENZA ALTRE PERSONE			Con due o più nuclei			
				Coppia con figli	Coppia senza figli	Padre con figli	Madre con figli	Coppia con figli	Coppia senza figli		Padre con figli		Madre con figli
COMPONENTI													
001	Agliè	468	384	34	39	31	11	1.224	558	35	112	5	2.517
002	Airasca	214	174	139	18	50	19	2.247	394	31	91	49	3.252
003	Ala di Stura	107	89	19	3	-	4	254	78	11	27	-	503
004	Albiano d'Ivrea	204	165	83	25	16	7	930	322	18	80	16	1.701
005	Alice Superiore	156	144	9	3	-	3	255	96	20	39	-	581
006	Almese	541	463	208	78	25	33	2.978	984	82	215	60	5.204
007	Alpette	109	101	-	-	3	-	129	64	6	8	-	319
008	Alpignano	1.163	913	874	302	128	167	10.261	2.572	161	643	376	16.647
009	Andezeno	160	124	119	16	15	18	974	264	17	84	23	1.690
010	Andrate	126	111	4	10	-	4	161	106	14	34	5	464
011	Angrogna	179	134	25	25	-	-	308	124	11	39	13	724
012	Arignano	95	80	51	24	8	7	490	116	8	15	26	840
013	Avigliana	1.057	875	479	168	73	62	5.737	1.732	110	416	131	9.965
014	Azeglio	170	151	89	27	6	14	592	176	11	46	35	1.166
015	Bairo	117	106	27	15	-	-	376	144	4	46	5	734
016	Balangero	402	344	59	33	10	13	1.589	558	50	142	17	2.873
017	Baldissero Canavese	110	80	14	6	-	-	224	96	4	43	-	497
018	Baldissero Torinese	288	224	140	45	15	25	1.539	480	15	135	117	2.799
019	Balme	31	27	-	3	-	-	35	18	-	11	-	98
020	Banchette	493	419	151	64	13	20	2.094	600	53	247	35	3.770
021	Barbania	259	218	42	19	15	3	683	236	20	97	15	1.389
022	Bardonecchia	523	428	92	33	22	31	1.692	408	46	189	27	3.063
023	Barone Canavese	76	66	5	21	-	-	313	102	11	22	13	563
024	Beinasco	1.181	918	972	342	166	126	11.923	2.720	192	780	262	18.664
025	Bibiana	430	313	95	53	55	17	1.329	480	25	84	34	2.602
026	Bobbio Pellice	129	115	12	9	8	14	233	134	25	36	8	608
027	Bollengo	320	281	95	25	18	10	971	342	27	82	46	1.936
028	Borgaro Torinese	544	423	479	127	96	75	7.262	1.192	140	438	149	10.502
029	Borgiallo	91	76	28	15	3	4	184	78	9	21	21	454
030	Borgofranco d'Ivrea	393	342	178	42	23	30	2.063	668	45	175	45	3.662
031	Borgomasino	166	150	34	24	6	6	298	180	19	43	19	795
032	Borgone Susa	345	276	81	27	19	20	1.083	396	23	110	18	2.122
033	Bosconero	219	171	207	52	25	11	1.615	438	20	108	68	2.763
034	Brandizzo	506	387	324	121	70	62	4.333	1.130	84	275	112	7.017
035	Bricherasio	467	361	181	103	18	39	2.020	720	64	198	90	3.900
036	Brosso	119	106	18	16	3	-	240	70	2	30	4	502
037	Brozolo	74	64	19	6	3	-	172	80	11	22	-	387
038	Bruino	367	270	448	169	51	46	3.732	860	73	212	169	6.127
039	Brusasco	177	155	57	43	4	4	887	248	21	85	30	1.556
040	Bruzolo	168	144	43	9	10	-	780	260	12	41	-	1.323
041	Buriasco	126	110	89	46	3	4	693	144	16	62	54	1.237
042	Burolo	109	88	25	25	17	7	770	216	16	83	14	1.282
043	Busano	120	104	51	45	7	16	751	198	13	44	15	1.260
044	Bussoleno	839	692	308	130	43	59	3.534	1.234	62	325	65	6.599
045	Buttigliera Alta	535	425	285	84	72	49	4.082	1.014	70	254	106	6.551
046	Cafasse	455	367	111	69	10	26	1.916	712	45	156	45	3.545
047	Caluso	905	795	311	145	41	24	3.880	1.406	103	363	78	7.256
048	Cambiano	378	294	336	79	37	35	3.639	834	55	192	113	5.698
049	Campiglione-Fenile	187	144	63	6	10	-	619	208	17	45	18	1.173
050	Candia Canavese	199	169	26	27	7	9	668	324	12	45	-	1.317
051	Candiolo	283	228	170	59	24	18	2.971	590	61	177	60	4.413
052	Canischio	88	78	13	16	-	9	86	62	2	15	-	291
053	Cantalupa	255	201	135	31	9	13	863	318	22	78	26	1.750
054	Cantoirà	162	151	6	13	7	-	219	92	2	33	-	534
055	Caprie	225	182	53	53	15	6	945	322	25	83	25	1.752
056	Caravino	168	143	31	19	11	6	535	200	12	67	-	1.049
057	Carema	141	116	47	28	4	13	386	162	17	68	15	881
058	Carignano	1.012	761	393	174	92	60	4.549	1.496	103	422	229	8.530
059	Carmagnola	1.983	1.543	1.239	372	186	189	15.176	3.652	261	1.069	409	24.536
060	Casalborgone	317	222	70	18	44	9	585	314	19	63	9	1.448
061	Cascinette d'Ivrea	216	182	59	25	3	20	835	242	15	56	14	1.485
062	Caselette	195	158	190	50	30	-	1.589	422	35	101	83	2.695
063	Caselle Torinese	1.084	852	768	218	160	103	8.281	1.898	162	620	237	13.531
064	Castagneto Po	161	133	84	15	11	6	649	234	26	48	19	1.253

Tavola 5.15 segue - Famiglie residenti e componenti secondo la tipologia della famiglia e Comune

COMUNI	SENZA NUCLEI				CON UN SOLO NUCLEO							Totale	
	Totale	Di cui uni- personali	CON ALTRE PERSONE				SENZA ALTRE PERSONE			Con due o più nuclei			
			Coppia con figli	Coppia senza figli	Padre con figli	Madre con figli	Coppia con figli	Coppia senza figli	Padre con figli		Madre con figli		
	COMPONENTI												
065	Castagnole Piemonte	192	144	124	18	11	7	872	234	26	69	81	1.634
066	Castellamonte	1.256	1.030	359	186	76	86	4.600	1.646	107	530	66	8.912
067	Castelnuovo Nigra	144	130	10	9	-	-	204	80	5	27	-	479
068	Castiglione Torinese	494	416	212	75	26	43	2.818	914	59	222	32	4.895
069	Cavagnolo	281	241	98	67	4	14	1.276	374	21	80	55	2.270
070	Cavour	690	519	377	108	53	36	2.531	732	99	272	237	5.135
071	Cercenasco	217	170	84	21	12	4	917	258	21	50	29	1.613
072	Ceres	252	240	17	3	3	21	402	168	17	37	9	929
073	Ceresole Reale	51	45	-	-	-	-	73	30	4	4	4	166
074	Cesana Torinese	168	154	49	12	11	12	470	144	14	49	-	929
075	Chialamberto	90	73	9	6	-	4	138	54	4	29	-	334
076	Chianocco	223	194	23	18	10	7	781	336	24	74	5	1.501
077	Chiaverano	252	218	121	53	3	9	1.195	384	28	106	65	2.216
078	Chieri	2.840	2.154	1.664	501	337	299	18.129	4.878	314	1.452	578	30.992
079	Chiesanuova	42	38	-	3	4	-	73	68	5	13	-	208
080	Chiomonte	172	148	31	15	9	12	501	194	22	43	11	1.010
081	Chiusa di San Michele	214	186	54	18	10	22	870	210	15	75	4	1.492
082	Chivasso	2.282	1.829	1.283	446	199	246	14.484	3.770	248	1.132	446	24.536
083	Ciconio	64	56	18	6	20	3	165	40	-	20	11	347
084	Cintano	55	44	19	3	-	3	95	44	10	23	-	252
085	Cinzano	61	54	5	9	-	5	127	74	11	10	6	308
086	Ciriè	1.663	1.339	911	235	95	140	10.841	2.800	222	864	309	18.080
087	Claviere	49	40	5	3	-	-	78	28	3	9	-	175
088	Coassolo Torinese	263	210	23	18	14	9	603	228	19	125	11	1.313
089	Coazze	457	381	54	34	19	23	1.216	514	33	168	5	2.523
090	Collegno	4.058	3.246	1.837	807	444	326	28.170	7.510	559	2.140	670	46.521
091	Colleretto Castelnuovo	74	60	4	6	-	-	135	66	5	21	-	311
092	Colleretto Giacosa	73	67	57	9	3	7	270	102	9	42	-	572
093	Condove	767	671	105	45	25	24	2.111	850	44	226	24	4.221
094	Corio	540	459	75	36	14	28	1.620	492	34	155	21	3.015
095	Cossano Canavese	95	87	10	10	3	-	253	130	4	14	9	528
096	Cuceglio	117	97	19	27	10	6	397	208	5	38	13	840
097	Cumiana	763	622	302	155	65	36	3.177	1.182	96	186	146	6.108
098	Cuorgnè	1.281	1.042	412	175	56	74	5.665	1.660	141	581	119	10.164
099	Druento	629	493	345	132	77	40	4.540	1.196	54	323	182	7.518
100	Exilles	92	76	4	6	3	-	83	52	4	17	-	261
101	Favria	352	260	212	86	25	22	2.522	706	48	219	29	4.221
102	Feiletto	252	200	120	33	10	9	1.466	388	24	122	13	2.437
103	Fenestrelle	168	160	10	3	3	-	268	152	10	44	8	666
104	Fiano	252	210	102	21	6	10	1.397	408	38	146	47	2.427
105	Fiorano Canavese	113	98	48	12	4	24	438	120	21	40	17	837
106	Fogizzo	286	257	79	18	13	17	1.165	376	21	115	19	2.109
107	Forno Canavese	412	355	242	72	7	32	2.273	622	49	254	40	4.003
108	Frassinetto	75	66	-	3	-	3	114	66	13	31	-	305
109	Front	191	159	150	34	9	9	713	276	21	57	33	1.493
110	Frossasco	239	201	132	61	10	19	1.430	442	35	105	82	2.555
111	Garzigliana	70	49	17	9	4	5	252	68	21	50	20	516
112	Gassino Torinese	756	629	487	180	44	56	4.841	1.440	98	382	130	8.414
113	Germagnano	186	168	55	30	-	14	739	186	13	79	-	1.302
114	Giaglione	112	91	35	21	3	3	305	144	16	11	15	665
115	Giaveno	1.626	1.328	529	266	87	93	6.800	2.322	134	643	90	12.590
116	Givolelto	171	145	143	38	29	20	1.132	314	17	77	46	1.987
117	Gravere	135	118	9	9	-	-	263	124	20	42	15	617
118	Groscavallo	76	64	10	-	9	4	90	42	8	13	9	261
119	Grosso	121	102	36	6	3	6	478	136	14	41	4	845
120	Grugliasco	2.560	1.938	1.702	571	352	262	26.669	5.832	446	1.865	557	40.816
121	Ingria	28	18	10	-	-	3	15	12	-	8	6	82
122	Inverso Pinasca	80	68	35	9	-	-	340	120	7	45	18	654
123	Isolabella	56	47	25	3	-	-	121	36	5	11	22	279
124	Issiglio	83	62	21	7	3	-	172	88	4	44	-	422
125	Ivrea	3.129	2.580	907	450	206	192	13.108	4.240	348	1.612	248	24.440
126	La Cassa	127	112	17	12	6	-	588	258	6	42	-	1.056
127	La Loggia	398	299	380	151	59	17	4.070	840	37	201	147	6.300
128	Lanzo Torinese	833	773	152	31	11	14	2.654	920	79	373	14	5.081
129	Lauriano	161	135	103	40	7	7	571	238	12	54	47	1.240

Tavola 5.15 segue - Famiglie residenti e componenti secondo la tipologia della famiglia e Comune

COMUNI	SENZA NUCLEI				CON UN SOLO NUCLEO								Totale
	Totale	Di cui uni-personali	CON ALTRE PERSONE				SENZA ALTRE PERSONE						
			Coppia con figli	Coppia senza figli	Padre con figli	Madre con figli	Coppia con figli	Coppia senza figli	Padre con figli	Madre con figli	Con due o più nuclei		
	COMPONENTI												
130 Leini	930	722	517	206	151	107	7.633	1.780	107	492	179	12.102	
131 Lemie	77	71	9	3	-	-	72	70	2	4	6	243	
132 Lessolo	266	240	45	30	14	16	1.164	354	16	82	-	1.987	
133 Levone	94	80	22	7	-	-	197	106	-	19	-	445	
134 Locana	415	370	39	6	15	6	966	328	39	131	6	1.951	
135 Lombardore	178	141	36	12	15	7	869	230	19	50	15	1.431	
136 Lombriasco	111	91	55	26	6	3	462	158	12	57	15	905	
137 Loranzè	138	126	22	12	3	3	636	170	13	48	17	1.062	
138 Lugnacco	51	40	4	9	-	4	172	90	6	13	-	349	
139 Luserna San Giovanni	1.181	1.005	232	141	32	43	3.787	1.708	103	444	66	7.737	
140 Lusermetta	66	62	34	-	4	4	216	110	12	46	5	497	
141 Lusigliè	64	53	37	15	7	11	245	92	5	13	5	494	
142 Macello	126	102	65	22	3	3	629	200	17	47	31	1.143	
143 Maglione	80	61	14	9	11	6	218	122	4	15	16	495	
144 Marentino	112	96	45	18	5	11	520	136	2	34	37	920	
145 Massello	27	27	-	3	-	-	17	36	5	-	-	88	
146 Mathi	511	448	164	42	10	28	2.341	674	53	225	32	4.080	
147 Mattie	161	147	28	6	9	7	272	148	2	17	9	659	
148 Mazzè	504	414	118	57	25	33	1.994	736	19	190	35	3.711	
149 Meana di Susa	237	214	18	6	11	7	343	162	18	38	18	858	
150 Mercenasco	222	190	40	39	16	3	561	246	21	38	5	1.191	
151 Meugliano	33	26	5	10	11	-	24	12	-	12	6	113	
152 Mezenile	238	218	19	9	9	-	382	152	32	66	-	907	
153 Mombello di Torino	46	38	28	3	3	-	173	60	-	19	12	344	
154 Mompantero	134	112	17	3	-	10	289	130	3	28	21	635	
155 Monastero di Lanzo	113	96	8	6	4	3	213	56	4	24	-	431	
156 Moncalieri	5.495	4.437	2.736	963	398	427	35.553	9.338	775	2.838	759	59.282	
157 Moncenisio	16	14	-	-	-	-	18	6	-	2	-	42	
158 Montaldo Torinese	84	74	13	9	10	-	254	92	2	21	9	494	
159 Montalenghe	124	105	85	28	6	17	378	138	6	34	8	824	
160 Montaito Dora	349	291	169	49	18	25	2.139	526	65	139	55	3.534	
161 Montanaro	589	506	157	72	27	12	2.971	990	45	276	48	5.187	
162 Monte da Po	99	87	52	32	-	7	357	146	10	32	29	764	
163 Moriondo Torinese	100	77	60	48	4	-	337	100	8	26	35	718	
164 Nichelino	2.836	2.133	2.186	638	458	285	28.527	6.032	488	1.748	822	44.020	
165 Noasca	107	93	4	3	-	-	49	66	9	29	-	267	
166 Nole	565	467	412	121	37	36	3.817	906	81	309	157	6.441	
167 Nomaglio	67	60	-	3	-	3	188	50	10	39	-	360	
168 None	539	424	359	94	76	35	5.065	1.014	84	303	149	7.718	
169 Novalesa	99	83	20	15	10	13	225	86	6	46	6	526	
170 Ogliano	130	105	51	22	8	3	699	206	17	65	4	1.205	
171 Orbassano	1.532	1.152	1.142	326	212	130	12.845	2.934	200	869	415	20.605	
172 Orio Canavese	132	118	17	6	14	5	381	176	6	17	34	788	
173 Osasco	99	78	59	19	4	14	470	128	8	50	33	884	
174 Osasio	80	47	35	16	12	5	311	70	4	37	23	593	
175 Oulx	370	323	76	19	23	6	1.105	328	60	137	22	2.146	
176 Ozegna	175	151	40	6	13	9	656	204	12	34	8	1.157	
177 Palazzo Canavese	114	82	93	34	10	16	321	146	10	33	24	801	
178 Pancalieri	207	165	79	27	9	11	910	266	13	75	56	1.653	
179 Parella	72	66	27	9	3	7	247	100	2	11	6	484	
180 Pavarolo	81	67	61	9	3	10	446	136	16	41	33	836	
181 Pavone Canavese	354	293	249	93	94	26	2.399	540	68	169	68	4.060	
182 Pecco	42	40	18	10	-	-	95	68	6	11	-	250	
183 Pecetto Torinese	338	255	237	54	34	52	1.929	476	37	156	113	3.426	
184 Perosa Argentina	526	439	108	90	11	32	1.991	796	43	264	29	3.890	
185 Perosa Canavese	63	54	5	3	-	-	250	102	10	29	11	473	
186 Perrero	198	172	58	22	6	16	360	170	13	48	6	897	
187 Pertusio	84	70	62	6	-	-	343	106	7	33	11	652	
188 Pessinetto	184	176	21	9	-	-	265	120	6	56	-	661	
189 Pianezza	852	692	579	196	48	90	7.047	1.714	120	467	115	11.228	
190 Pinasca	394	331	89	33	6	7	1.419	614	43	133	4	2.742	
191 Pinerolo	4.713	3.826	1.417	603	291	254	18.046	6.150	422	2.000	556	34.452	
192 Pino Torinese	796	605	406	214	93	66	4.871	1.240	121	427	188	8.422	
193 Piobesi Torinese	245	164	160	41	24	21	1.708	396	19	101	95	2.810	
194 Piossasco	1.009	796	949	308	124	90	9.772	2.112	192	648	315	15.519	

Tavola 5.15 segue - Famiglie residenti e componenti secondo la tipologia della famiglia e Comune

COMUNI	SENZA NUCLEI			CON UN SOLO NUCLEO									Totale
	Totale	Di cui uni-personali	CON ALTRE PERSONE					SENZA ALTRE PERSONE				Con due o più nuclei	
			Coppia con figli	Coppia senza figli	Padre con figli	Madre con figli	Coppia con figli	Coppia senza figli	Padre con figli	Madre con figli			
COMPONENTI													
195	Piscina	290	221	162	58	23	12	1.708	510	34	100	39	2.936
196	Piverone	154	130	49	25	15	12	529	234	11	60	28	1.117
197	Poirino	786	574	395	152	79	50	5.353	1.230	115	339	210	8.709
198	Pomaretto	207	183	32	12	10	7	525	252	7	68	8	1.128
199	Pont-Canavese	753	652	58	33	3	30	1.885	800	58	228	9	3.857
200	Porte	137	111	37	25	6	12	451	222	8	38	-	936
201	Pragelato	135	119	9	3	12	-	186	78	9	16	-	448
202	Prali	53	53	29	9	7	3	162	62	2	11	9	347
203	Pralormo	205	165	75	32	11	4	789	274	17	51	105	1.563
204	Pramollo	70	64	4	6	-	-	120	62	8	15	-	285
205	Prarostino	159	127	64	16	11	10	524	208	11	35	11	1.049
206	Prascorsano	104	87	30	24	-	9	313	96	10	27	23	636
207	Pratiglione	105	91	4	12	-	4	329	106	6	53	-	619
208	Quagliuzzo	44	38	4	9	-	3	179	66	4	11	-	320
209	Quassolo	55	47	19	18	5	-	205	70	7	23	4	406
210	Quincinetto	164	130	29	6	4	3	608	198	21	92	5	1.130
211	Reano	226	212	26	34	17	9	640	286	15	84	10	1.347
212	Ribordone	64	64	-	3	-	-	17	26	3	5	-	118
213	Rivalba	94	76	24	9	13	3	528	154	15	36	11	887
214	Rivalta di Torino	887	675	906	262	118	91	10.457	2.144	152	594	312	15.923
215	Riva presso Chieri	242	170	244	66	21	31	2.211	412	39	154	106	3.526
216	Rivara	267	208	144	44	13	24	1.446	392	39	114	19	2.502
217	Rivarolo Canavese	1.150	894	535	229	66	93	6.802	1.850	139	560	142	11.566
218	Rivarossa	156	125	98	25	23	5	599	214	15	48	28	1.211
219	Rivoli	3.625	2.801	2.634	885	411	395	32.987	7.562	514	2.392	1.022	52.427
220	Robassomero	191	148	167	56	9	9	1.808	424	26	118	86	2.894
221	Rocca Canavese	307	266	22	12	21	-	721	288	14	77	4	1.466
222	Roletto	157	123	80	28	5	3	920	372	9	76	56	1.706
223	Romano Canavese	323	233	135	49	52	13	1.791	446	28	132	37	3.006
224	Ronco Canavese	126	116	13	9	-	3	134	102	10	22	-	419
225	Rondissone	185	159	78	47	12	-	994	290	15	71	45	1.737
226	Rorà	48	44	15	3	12	-	119	28	11	21	4	261
228	Rosta	328	268	182	91	26	23	2.068	590	43	172	104	3.627
227	Roure	212	203	20	24	4	4	476	222	13	44	-	1.019
229	Rubiana	246	222	49	39	8	28	715	318	24	89	17	1.533
230	Rueglio	200	198	27	3	-	3	337	140	10	57	11	788
231	Salassa	188	159	14	18	6	-	850	318	21	75	-	1.490
232	Salbertrand	89	68	16	15	4	10	174	96	11	23	-	438
233	Salerano Canavese	79	69	23	15	6	3	306	84	9	20	5	550
234	Salza di Pinerolo	38	35	-	3	-	-	33	14	-	4	-	92
235	Samone	175	167	92	18	13	6	841	246	25	67	10	1.493
236	San Benigno Canavese	380	307	254	70	34	24	3.230	786	54	206	69	5.107
237	San Carlo Canavese	263	203	158	85	18	28	1.993	512	70	121	64	3.312
238	San Colombano Belmonte	70	66	15	6	3	-	153	76	2	12	-	337
239	San Didero	80	68	9	3	-	-	184	68	3	5	-	352
240	San Francesco al Campo	476	429	130	45	18	-	2.286	586	71	183	48	3.843
241	Sangano	195	161	248	69	17	6	1.961	472	33	127	71	3.199
242	San Germano Chisone	285	248	46	21	3	3	756	430	18	84	12	1.658
243	San Gillio	185	136	152	40	9	4	1.452	314	24	101	22	2.303
244	San Giorgio Canavese	358	331	21	31	11	9	1.186	458	32	145	4	2.255
245	San Giorio di Susa	151	139	30	15	8	9	416	198	10	68	-	905
246	San Giusto Canavese	348	292	109	36	25	16	1.599	514	21	128	44	2.840
247	San Martino Canavese	126	101	38	25	3	6	385	128	16	27	9	763
248	San Maurizio Canavese	724	576	303	120	60	49	3.480	1.070	85	289	159	6.339
249	San Mauro Torinese	1.247	987	842	280	112	116	10.045	2.684	183	728	371	16.608
250	San Pietro Val Lemina	131	99	39	15	8	6	771	244	16	51	29	1.310
251	San Ponso	42	40	13	-	-	3	135	34	2	17	-	246
252	San Raffaele Cimena	232	184	97	24	18	14	1.370	464	32	86	17	2.354
253	San Sebastiano da Po	216	157	110	25	12	8	765	278	17	73	122	1.626
254	San Secondo di Pinerolo	360	313	77	53	18	24	1.880	556	41	123	62	3.194
255	Sant'Ambrogio di Torino	395	313	163	51	70	36	2.360	638	49	183	44	3.989
256	Sant'Antonino di Susa	443	359	101	80	23	29	2.166	684	73	240	47	3.886
257	Santena	688	516	625	160	45	44	6.581	1.370	95	352	319	10.279
258	Sauze di Cesana	37	31	4	7	8	-	61	18	7	11	-	153
259	Sauze d'Oulx	167	139	20	12	7	16	497	100	21	84	5	929

Tavola 5.15 segue - Famiglie residenti e componenti secondo la tipologia della famiglia e Comune

COMUNI	SENZA NUCLEI					CON UN SOLO NUCLEO							Totale
	Totale	Di cui uni- personali	CON ALTRE PERSONE				SENZA ALTRE PERSONE						
			Coppia con figli	Coppia senza figli	Padre con figli	Madre con figli	Coppia con figli	Coppia senza figli	Padre con figli	Madre con figli	Con due o più nuclei		
	COMPONENTI												
260	Scalenghe	308	261	136	49	30	3	1.435	508	27	120	120	2.736
261	Scarmagno	86	75	44	29	4	15	407	128	12	20	16	761
262	Scioize	161	121	103	29	29	9	705	230	26	45	36	1.373
263	Sestriere	124	111	49	21	-	10	408	74	30	68	5	789
264	Settimo Rottaro	70	61	29	19	-	4	290	102	9	14	6	543
265	Settimo Torinese	3.051	2.290	2.594	727	416	348	28.821	6.616	517	1.906	942	45.938
266	Settimo Vittone	286	219	67	30	4	7	880	260	45	76	23	1.678
267	Sparone	260	242	33	12	13	13	585	218	24	61	-	1.219
268	Strambinello	39	35	11	6	-	8	116	44	-	10	5	239
269	Strambino	721	632	212	67	49	29	3.439	1.046	67	300	59	5.989
270	Susa	932	804	214	91	96	37	3.577	1.072	92	339	35	6.485
271	Tavagnasco	127	108	15	3	3	3	463	134	35	47	13	843
272	Torino	147.393	125.159	27.538	12.735	7.008	7.323	502.206	166.152	13.235	59.602	8.156	951.348
273	Torrazza Piemonte	224	185	178	28	4	9	1.226	408	33	69	15	2.194
274	Torre Canavese	89	72	45	6	8	10	272	116	7	38	5	596
275	Torre Pellice	918	791	142	67	11	31	1.893	1.050	85	274	35	4.506
276	Trana	370	306	108	74	25	10	1.755	558	47	115	18	3.080
277	Trausella	47	40	-	-	-	-	61	16	11	6	-	141
278	Traversella	119	102	5	7	-	8	181	60	11	52	14	457
279	Traves	105	88	23	3	19	3	249	74	7	23	-	506
280	Trofarello	741	560	428	139	108	62	5.285	1.432	103	392	130	8.820
281	Usseaux	82	59	12	-	5	6	60	38	3	18	6	230
282	Usseglio	83	68	25	7	-	10	99	48	10	20	4	306
283	Vaie	171	138	48	24	-	4	567	230	16	63	-	1.123
284	Val della Torre	351	274	177	55	16	12	1.577	606	14	123	63	2.994
285	Valgioie	123	101	23	6	3	-	285	110	11	18	8	587
286	Vallo Torinese	116	94	63	6	-	4	392	104	2	23	9	719
287	Valperga	416	349	205	62	7	30	1.708	580	36	190	55	3.289
288	Valprato Soana	89	81	8	-	-	-	44	24	2	9	-	176
289	Varisella	102	94	8	9	7	3	373	128	4	34	-	668
290	Vauda Canavese	183	159	52	21	11	3	647	260	26	65	5	1.273
292	Venaria Reale	2.103	1.648	1.336	404	253	189	19.832	4.140	317	1.320	514	30.408
291	Venaus	120	105	16	9	-	-	591	170	11	54	8	979
293	Verolengo	583	514	172	75	47	33	2.304	854	72	202	67	4.409
294	Verrua Savoia	230	187	111	62	9	16	433	232	20	61	90	1.264
295	Vestignè	136	105	62	18	9	7	451	160	10	31	14	898
296	Vialfrè	40	34	16	6	-	-	89	50	5	8	-	214
297	Vico Canavese	230	212	32	9	4	4	421	134	14	72	6	926
298	Vidracco	52	40	19	4	-	9	149	78	6	13	13	343
299	Vigone	585	433	210	101	61	19	2.698	824	67	268	185	5.018
300	Villafranca Piemonte	614	453	335	68	25	41	2.451	622	39	253	235	4.683
301	Villanova Canavese	152	138	37	3	6	9	529	190	15	43	8	992
302	Villarbasse	217	168	154	44	11	23	1.641	440	40	90	51	2.711
303	Villar Dora	242	203	118	47	29	9	1.126	402	14	124	32	2.143
304	Villareggia	198	172	49	6	12	8	441	192	19	65	-	990
305	Villar Focchiaro	327	289	91	42	21	21	1.018	378	21	79	11	2.009
306	Villar Pellice	209	181	43	16	7	-	605	238	15	68	4	1.205
307	Villar Perosa	478	403	152	75	25	26	2.356	868	55	178	23	4.236
308	Villastellone	420	314	192	65	32	35	2.878	748	32	166	42	4.610
309	Vinovo	766	620	678	211	97	76	8.652	1.984	127	471	285	13.347
310	Virle Piemonte	86	58	55	33	9	3	518	110	7	28	48	897
311	Vische	223	200	50	22	3	-	630	320	15	30	-	1.293
312	Vistrorio	114	99	4	10	3	4	166	80	10	31	4	426
313	Viù	317	295	47	16	3	-	552	202	24	79	9	1.249
314	Volpiano	969	766	565	249	92	84	7.920	1.808	146	464	167	12.464
315	Volvera	395	279	430	108	46	66	4.500	824	74	241	152	6.836
TOTALE		275.186	228.768	86.914	34.043	17.083	16.079	1.240.973	368.580	28.335	118.092	29.032	2.214.317

Tavola 5.16 - Nuclei familiari per tipo di nucleo e Comune

COMUNI	Coppia senza figli	Coppia con figli	Padre con figli	Madre con figli	Totale	
001	Agliè	290	361	23	50	724
002	Airasca	209	629	27	48	913
003	Ala di Stura	40	75	4	12	131
004	Albiano d'Ivrea	171	286	12	38	507
005	Alice Superiore	49	75	10	17	151
006	Almese	528	894	41	101	1.564
007	Alpette	32	39	3	4	78
008	Alpignano	1.446	3.088	104	343	4.981
009	Andezeno	139	296	13	40	488
010	Andrate	56	49	6	16	127
011	Angrogna	70	93	5	17	185
012	Arignano	69	145	6	10	230
013	Avigliana	939	1.720	69	205	2.933
014	Azeglio	105	195	7	24	331
015	Bairo	77	114	2	21	214
016	Balangero	293	466	22	67	848
017	Baldissero Canavese	50	66	2	20	138
018	Baldissero Torinese	274	475	11	72	832
019	Balme	10	9	-	5	24
020	Banchette	325	635	27	115	1.102
021	Barbania	126	197	14	43	380
022	Bardonecchia	219	486	26	86	817
023	Barone Canavese	61	92	5	8	166
024	Beinasco	1.506	3.581	134	388	5.609
025	Bibiana	262	401	27	43	733
026	Bobbio Pellice	71	68	14	21	174
027	Bollengo	185	305	19	41	550
028	Borgaro Torinese	660	2.087	82	211	3.040
029	Borgiallo	47	62	6	11	126
030	Borgofranco d'Ivrea	353	626	25	89	1.093
031	Borgomasino	104	96	10	21	231
032	Borgone Susa	208	330	17	56	611
033	Bosconero	248	494	16	46	804
034	Brandizzo	627	1.297	53	137	2.114
035	Bricherasio	410	617	29	98	1.154
036	Brosso	40	72	3	14	129
037	Brozolo	42	53	6	10	111
038	Bruino	512	1.155	45	104	1.816
039	Brusasco	144	264	14	39	461
040	Bruzolo	133	227	8	19	387
041	Buriasco	95	209	8	26	338
042	Burolo	119	217	13	38	387
043	Busano	116	217	9	25	367
044	Bussoleno	672	1.067	37	160	1.936
045	Buttiglieria Alta	552	1.215	50	124	1.941
046	Cafasse	384	576	23	79	1.062
047	Caluso	762	1.177	54	171	2.164
048	Cambiano	460	1.095	35	96	1.686
049	Campiglione-Fenile	110	193	10	19	332
050	Candia Canavese	171	195	7	22	395
051	Candiolo	323	860	34	84	1.301
052	Canischio	36	29	1	10	76
053	Cantalupa	177	271	11	38	497
054	Cantoira	50	58	3	15	126
055	Caprie	182	275	14	37	508
056	Caravino	106	157	9	31	303
057	Carema	90	119	9	33	251
058	Carignano	844	1.390	72	204	2.510
059	Carmagnola	1.995	4.467	164	517	7.143
060	Casalborgone	163	187	22	31	403
061	Cascinette d'Ivrea	131	251	7	32	421
062	Caselle	240	486	24	44	794
063	Caselle Torinese	1.058	2.478	115	310	3.961
064	Castagneto Po	127	202	13	20	362
065	Castagnole Piemonte	130	279	16	37	462

Tavola 5.16 segue - Nuclei familiari per tipo di nucleo e Comune

COMUNI	Coppia senza figli	Coppia con figli	Padre con figli	Madre con figli	Totale	
066	Castellamonte	895	1.391	71	255	2.612
067	Castelnuovo Nigra	43	57	2	13	115
068	Castiglione Torinese	488	847	36	105	1.476
069	Cavagnolo	222	381	9	41	653
070	Cavour	429	811	55	133	1.428
071	Cercenasco	142	289	11	23	465
072	Ceres	86	117	8	26	237
073	Ceresole Reale	16	20	2	3	41
074	Cesana Torinese	76	141	9	24	250
075	Chialamberto	29	39	2	11	81
076	Chianocco	175	231	13	34	453
077	Chiaverano	218	375	14	49	656
078	Chieri	2.696	5.424	224	724	9.068
079	Chiesanuova	35	20	3	6	64
080	Chiomonte	102	150	14	21	287
081	Chiusa di San Michele	112	252	11	40	415
082	Chivasso	2.084	4.349	163	579	7.175
083	Ciconio	24	53	6	9	92
084	Cintano	23	31	5	12	71
085	Cinzano	41	38	5	5	89
086	Ciriè	1.524	3.238	111	408	5.281
087	Claviere	15	24	1	4	44
088	Coassolo Torinese	121	167	14	56	358
089	Coazze	269	363	20	77	729
090	Collegno	4.119	8.434	375	1.036	13.964
091	Colleretto Castelnuovo	35	39	2	9	85
092	Colleretto Giacosa	54	91	5	19	169
093	Condove	443	617	25	106	1.191
094	Corio	261	474	18	78	831
095	Cossano Canavese	71	75	3	7	156
096	Cuceglio	115	120	4	19	258
097	Cumiana	666	964	58	101	1.789
098	Cuorgnè	899	1.654	79	279	2.911
099	Druento	668	1.348	43	149	2.208
100	Exilles	28	24	3	7	62
101	Favria	386	743	27	97	1.253
102	Feiletto	205	425	14	55	699
103	Fenestrelle	81	76	6	18	181
104	Fiano	219	423	18	65	725
105	Fiorano Canavese	67	140	8	27	242
106	Fogizzo	197	339	16	49	601
107	Forno Canavese	339	690	23	117	1.169
108	Frassinetto	34	32	4	14	84
109	Front	152	236	11	27	426
110	Frossasco	258	421	19	49	747
111	Garzigliana	40	71	10	24	145
112	Gassino Torinese	801	1.480	53	186	2.520
113	Germagnano	103	220	6	38	367
114	Giaglione	82	98	9	7	196
115	Giaveno	1.268	2.034	83	306	3.691
116	Givolotto	175	357	16	38	586
117	Gravere	67	78	9	17	171
118	Groscavallo	22	26	6	7	61
119	Grosso	72	138	6	19	235
120	Grugliasco	3.182	7.782	281	861	12.106
121	Ingria	7	7	-	4	18
122	Inverso Pinasca	67	105	3	22	197
123	Isolabella	22	40	2	5	69
124	Issiglio	46	54	3	19	122
125	Ivrea	2.299	3.877	215	754	7.145
126	La Cassa	133	169	5	18	325
127	La Loggia	492	1.227	33	102	1.854
128	Lanzo Torinese	472	774	37	169	1.452
129	Lauriano	138	192	7	28	365
130	Leini	989	2.244	90	246	3.569

Tavola 5.16 segue - Nuclei familiari per tipo di nucleo e Comune

COMUNI	Coppia senza figli	Coppia con figli	Padre con figli	Madre con figli	Totale	
131	Lemie	36	23	1	3	63
132	Lessolo	187	337	11	42	577
133	Levone	55	62	-	7	124
134	Locana	166	285	22	56	529
135	Lombardore	121	250	11	25	407
136	Lombriasco	90	139	6	27	262
137	Loranzè	93	189	8	25	315
138	Lugnacco	48	51	3	7	109
139	Lusema San Giovanni	909	1.141	56	213	2.319
140	Lusemetta	56	71	5	18	150
141	Lusigliè	52	81	4	9	146
142	Macello	110	185	10	25	330
143	Maglione	67	69	6	9	151
144	Marentino	81	155	3	19	258
145	Massello	19	5	2	-	26
146	Mathi	357	691	27	107	1.182
147	Mattie	78	83	3	11	175
148	Mazzè	395	597	16	94	1.102
149	Meana di Susa	85	106	11	19	221
150	Mercenasco	135	173	14	19	341
151	Meugliano	10	9	3	5	27
152	Mezzenile	79	115	16	29	239
153	Mombello di Torino	32	57	1	8	98
154	Mompantero	67	91	2	18	178
155	Monastero di Lanzo	30	59	3	12	104
156	Moncalieri	5.095	10.621	450	1.379	17.545
157	Moncenisio	3	5	-	1	9
158	Montaldo Torinese	50	76	5	10	141
159	Montalenghe	82	123	5	19	229
160	Montalto Dora	290	639	34	67	1.030
161	Montanaro	523	863	28	121	1.535
162	Monteu da Po	87	112	4	17	220
163	Moriondo Torinese	70	111	4	12	197
164	Nichelino	3.322	8.340	332	880	12.874
165	Noasca	34	15	4	12	65
166	Nole	515	1.166	52	149	1.882
167	Nomaglio	26	55	4	17	102
168	None	563	1.486	55	140	2.244
169	Novalesa	48	64	5	22	139
170	Oglianico	112	202	10	30	354
171	Orbassano	1.621	3.836	147	414	6.018
172	Orio Canavese	94	119	9	8	230
173	Osasco	76	146	7	23	252
174	Osasio	42	94	4	16	156
175	Outx	173	321	31	60	585
176	Ozegna	105	195	9	19	328
177	Palazzo Canavese	89	111	7	20	227
178	Pancalieri	149	284	10	41	484
179	Parella	54	79	2	7	142
180	Pavarolo	77	142	8	20	247
181	Pavone Canavese	314	737	56	81	1.188
182	Pecco	37	31	3	5	76
183	Pecetto Torinese	271	600	25	84	980
184	Perosa Argentina	430	596	22	124	1.172
185	Perosa Canavese	53	75	4	13	145
186	Perrero	94	115	7	26	242
187	Pertusio	57	108	4	15	184
188	Pessinetto	63	81	3	25	172
189	Pianezza	944	2.099	61	230	3.334
190	Pinasca	317	427	21	57	822
191	Pinerolo	3.333	5.419	267	963	9.982
192	Pino Torinese	720	1.466	80	204	2.470
193	Piobesi Torinese	222	514	15	50	801
194	Piossasco	1.205	2.909	119	318	4.551
195	Piscina	280	509	21	51	861

Tavola 5.16 segue - Nuclei familiari per tipo di nucleo e Comune

COMUNI	Coppia senza figli	Coppia con figli	Padre con figli	Madre con figli	Totale
196 Piverone	128	161	10	35	334
197 Poirino	681	1.570	64	157	2.472
198 Pomaretto	132	155	6	33	326
199 Pont-Canavese	413	554	26	111	1.104
200 Porte	119	139	5	20	283
201 Pragelato	40	54	7	7	108
202 Prali	36	50	4	6	96
203 Pralormo	164	248	11	21	444
204 Pramollo	33	38	4	6	81
205 Prarostino	110	164	8	20	302
206 Prascorsano	57	101	6	17	181
207 Pratiglione	57	94	3	24	178
208 Quagliuzzo	36	52	2	6	96
209 Quassolo	43	63	4	10	120
210 Quincinetto	102	173	11	39	325
211 Reano	154	184	12	39	389
212 Ribordone	14	5	1	2	22
213 Rivalba	81	153	9	16	259
214 Rivalta di Torino	1.205	3.100	104	278	4.687
215 Riva presso Chieri	241	666	19	73	999
216 Rivara	215	427	21	58	721
217 Rivarolo Canavese	1.022	1.997	75	272	3.366
218 Rivarossa	122	191	12	22	347
219 Rivoli	4.217	9.856	337	1.180	15.590
220 Robassomero	244	549	15	56	864
221 Rocca Canavese	150	207	12	30	399
222 Roletto	205	279	5	36	525
223 Romano Canavese	245	532	26	57	860
224 Ronco Canavese	54	38	5	12	109
225 Rondissone	164	292	11	32	499
226 Rorà	16	34	9	7	66
228 Rosta	335	639	26	84	1.084
227 Roure	119	141	6	21	287
229 Rubiana	175	216	12	45	448
230 Rueglio	72	105	4	27	208
231 Salassa	165	241	11	31	448
232 Salbertrand	53	50	6	13	122
233 Salerano Canavese	48	94	6	9	157
234 Salza di Pinerolo	8	8	-	2	18
235 Samone	132	257	15	31	435
236 San Benigno Canavese	424	966	30	95	1.515
237 San Carlo Canavese	287	608	34	64	993
238 San Colombano Belmonte	40	46	2	5	93
239 San Didero	35	54	1	2	92
240 San Francesco al Campo	315	662	35	78	1.090
241 Sangano	271	604	23	59	957
242 San Germano Chisone	225	235	9	41	510
243 San Gillio	173	433	13	45	664
244 San Giorgio Canavese	241	339	17	62	659
245 San Giorio di Susa	104	126	6	31	267
246 San Giusto Canavese	272	478	18	65	833
247 San Martino Canavese	75	116	8	15	214
248 San Maurizio Canavese	593	1.060	57	145	1.855
249 San Mauro Torinese	1.506	3.059	118	357	5.040
250 San Pietro Val Lemina	130	226	10	25	391
251 San Ponso	17	40	1	8	66
252 San Raffaele Cimena	241	400	18	43	702
253 San Sebastiano da Po	170	247	13	37	467
254 San Secondo di Pinerolo	301	555	23	63	942
255 Sant'Ambrogio di Torino	342	692	39	91	1.164
256 Sant'Antonino di Susa	374	637	37	110	1.158
257 Santena	780	1.979	57	173	2.989
258 Sauze di Cesana	11	17	5	4	37
259 Sauze d'Oulx	55	142	11	38	246
260 Scalenghe	284	448	22	54	808

Tavola 5.16 segue - Nuclei familiari per tipo di nucleo e Comune

COMUNI	Coppia senza figli	Coppia con figli	Padre con figli	Madre con figli	Totale
261 Scarmagno	76	129	6	14	225
262 Sciolze	131	224	18	23	396
263 Sestriere	44	126	14	31	215
264 Settimo Rottaro	58	90	4	8	160
265 Settimo Torinese	3.678	8.606	346	953	13.583
266 Settimo Vittone	141	257	22	39	459
267 Sparone	113	174	13	32	332
268 Strambinello	25	38	-	7	70
269 Strambino	551	1.038	44	134	1.767
270 Susa	572	1.041	62	156	1.831
271 Tavagnasco	70	133	14	24	241
272 Torino	88.273	147.584	7.775	28.404	272.036
273 Torrazza Piemonte	215	385	14	35	649
274 Torre Canavese	60	89	4	21	174
275 Torre Pellice	550	573	42	132	1.297
276 Trana	304	513	27	55	899
277 Trausella	8	15	4	3	30
278 Traversella	32	50	6	25	113
279 Traves	38	78	9	11	136
280 Trofarello	786	1.575	78	192	2.631
281 Usseaux	19	19	2	9	49
282 Usseglio	27	34	4	12	77
283 Vaie	123	171	6	28	328
284 Val della Torre	333	482	11	59	885
285 Valgioie	60	83	6	8	157
286 Vallo Torinese	57	122	1	12	192
287 Valperga	318	527	18	95	958
288 Valprato Soana	12	13	1	4	30
289 Varisella	67	106	4	14	191
290 Vauda Canavese	138	197	14	28	377
292 Venaria Reale	2.270	5.795	210	625	8.900
291 Venaus	89	168	5	25	287
293 Verolengo	462	706	46	100	1.314
294 Verrua Savoia	158	158	12	32	360
295 Vestignè	90	142	8	17	257
296 Vialfrè	27	29	2	3	61
297 Vico Canavese	70	127	7	33	237
298 Vidracco	44	44	2	9	99
299 Vigone	474	820	48	121	1.463
300 Villafranca Piemonte	367	775	26	124	1.292
301 Villanova Canavese	96	155	9	22	282
302 Villarbasse	239	497	22	52	810
303 Villar Dora	222	350	13	56	641
304 Villareggia	98	135	11	30	274
305 Villar Focchiardo	204	316	15	40	575
306 Villar Pellice	125	175	10	31	341
307 Villar Perosa	459	713	33	91	1.296
308 Villastellone	400	863	22	80	1.365
309 Vinovo	1.104	2.592	89	231	4.016
310 Virle Piemonte	73	156	7	17	253
311 Vische	167	195	7	14	383
312 Vistrorio	43	51	5	17	116
313 Viù	107	163	11	38	319
314 Volpiano	1.006	2.311	87	227	3.631
315 Volvera	462	1.308	50	124	1.944
TOTALE	199.468	368.213	17.192	56.708	641.581

Tavola 5.17 - Abitazioni occupate, numero stanze, occupanti per Comune

COMUNI	ABITAZIONI OCCUPATE						STANZE		OCCUPANTI	
	Numero	Superficie (mq.)	Adibite esclusivamente o promiscuamente ad abitazione	Cucine	Adibite esclusivamente ad altro uso	Totale	Abitazioni con angolo cottura	Famiglie	Componenti	
001	Agliè	1.102	107.006	3.712	1.005	84	4.801	90	1.143	2.517
002	Airasca	1.079	87.957	3.034	649	41	3.724	419	1.095	3.252
003	Ala di Stura	228	15.305	580	184	8	772	40	228	503
004	Albiano d'Ivrea	686	69.447	2.380	646	77	3.103	39	686	1.701
005	Alice Superiore	283	26.861	900	273	11	1.184	9	301	581
006	Almese	2.027	203.391	6.779	1.793	193	8.765	226	2.048	5.202
007	Alpette	183	12.567	454	136	-	590	44	183	319
008	Alpignano	5.935	511.662	17.428	4.766	272	22.476	1.148	5.936	16.647
009	Andezeno	625	60.758	2.057	574	38	2.669	51	625	1.690
010	Andrate	238	18.626	701	216	7	924	22	244	464
011	Angrogna	332	25.303	880	323	38	1.241	10	337	724
012	Arignano	299	30.157	1.081	267	29	1.377	31	312	840
013	Avigliana	3.863	349.004	12.064	3.374	201	15.639	471	3.863	9.959
014	Azeglio	483	50.772	1.780	462	45	2.287	21	483	1.166
015	Bairo	263	31.386	1.021	261	31	1.313	4	324	734
016	Balangero	1.194	114.139	3.941	1.078	102	5.121	107	1.217	2.873
017	Baldissero Canavese	225	23.532	839	210	46	1.095	14	231	497
018	Baldissero Torinese	1.036	128.636	4.035	957	113	5.105	77	1.064	2.799
019	Balme	52	3.029	120	36	-	156	11	53	98
020	Banchette	1.548	136.392	4.744	1.318	52	6.114	223	1.550	3.770
021	Barbania	550	52.584	1.808	502	40	2.350	50	613	1.389
022	Bardonecchia	1.282	100.895	3.678	1.016	100	4.794	245	1.283	3.063
023	Barone Canavese	225	23.412	783	205	27	1.015	20	234	563
024	Beinasco	6.590	519.735	18.142	4.464	287	22.893	2.062	6.594	18.664
025	Bibiana	1.094	100.074	3.412	982	57	4.451	112	1.094	2.602
026	Bobbio Pellice	295	20.200	762	245	6	1.013	47	295	608
027	Bollengo	835	85.480	2.889	760	80	3.729	71	841	1.936
028	Borgaro Torinese	3.477	291.821	10.088	2.447	183	12.718	1.012	3.491	10.496
029	Borgiallo	204	16.583	582	195	3	780	8	204	453
030	Borgofranco d'Ivrea	1.434	145.342	5.025	1.261	134	6.420	173	1.450	3.661
031	Borgomasino	385	41.077	1.391	350	38	1.779	28	385	795
032	Borgone Susa	918	76.908	2.727	781	69	3.577	128	918	2.122
033	Bosconero	985	102.052	3.287	882	69	4.238	94	985	2.763
034	Brandizzo	2.528	213.601	7.515	1.718	108	9.341	791	2.530	7.015
035	Bricherasio	1.539	148.396	4.918	1.430	93	6.441	102	1.546	3.900
036	Brosso	233	21.324	756	201	9	966	28	240	502
037	Brozolo	176	17.534	603	156	15	774	19	180	387
038	Bruino	2.098	211.633	6.957	1.807	132	8.896	284	2.098	6.127
039	Brusasco	619	63.852	2.251	543	69	2.863	72	620	1.556
040	Bruzolo	518	45.592	1.631	426	45	2.102	86	542	1.323
041	Buriasco	415	43.828	1.444	402	39	1.885	12	444	1.237
042	Burolo	481	55.861	1.856	465	28	2.349	12	482	1.282
043	Busano	475	45.089	1.466	449	19	1.934	24	475	1.260
044	Bussoleno	2.681	228.433	8.255	2.359	131	10.745	294	2.682	6.599
045	Buttigliera Alta	2.393	237.435	7.794	1.953	128	9.875	429	2.399	6.551
046	Cafasse	1.459	137.796	4.831	1.170	93	6.094	279	1.459	3.545
047	Caluso	2.960	280.926	9.735	2.599	219	12.553	325	2.991	7.256
048	Cambiano	1.996	190.887	6.550	1.758	149	8.457	221	1.999	5.698
049	Campiglione-Fenile	479	44.981	1.523	454	39	2.016	21	492	1.173
050	Candia Canavese	552	57.005	1.949	496	53	2.498	52	575	1.317
051	Candiolo	1.539	139.146	4.877	1.392	84	6.353	144	1.543	4.413
052	Canischio	159	14.342	460	158	58	676	-	159	291
053	Cantalupa	711	71.269	2.345	666	42	3.053	44	717	1.750
054	Cantoira	277	20.765	762	196	4	962	78	281	534
055	Caprie	698	61.819	2.063	622	40	2.725	65	702	1.752
056	Caravino	458	43.295	1.651	428	46	2.125	24	458	1.049
057	Carema	374	31.753	1.084	348	41	1.473	25	375	881
058	Carignano	3.324	299.263	10.242	2.596	166	13.004	708	3.346	8.530
059	Carmagnola	8.761	804.698	27.278	6.947	473	34.698	1.752	8.778	24.435
060	Casalborgone	669	63.640	2.234	597	31	2.862	66	669	1.448
061	Cascinette d'Ivrea	615	62.765	2.178	556	27	2.761	57	615	1.485
062	Caselette	949	99.549	3.249	900	72	4.221	50	952	2.694
063	Caselle Torinese	4.857	412.060	14.281	4.061	313	18.655	765	4.861	13.524
064	Castagneto Po	502	60.181	1.972	456	48	2.476	38	504	1.253
065	Castagnole Piemonte	605	59.555	1.952	539	116	2.607	62	608	1.614

Tavola 5.17 segue - Abitazioni occupate, numero stanze, occupanti per Comune

COMUNI	ABITAZIONI OCCUPATE			STANZE			OCCUPANTI			
	Numero	Superficie (mq.)	Adibite esclusivamente o promiscuamente ad abitazione	Cucine	Adibite esclusivamente ad altro uso	Totale	Abitazioni con angolo cottura	Famiglie	Componenti	
066	Castellamonte	3.730	343.411	11.982	3.150	282	15.414	545	3.739	8.912
067	Castelnuovo Nigra	231	17.992	619	210	14	843	21	251	479
068	Castiglione Torinese	1.919	199.733	6.587	1.751	165	8.503	165	1.919	4.895
069	Cavagnolo	873	88.157	2.958	766	35	3.759	106	902	2.270
070	Cavour	1.968	192.332	6.197	1.862	181	8.240	94	1.982	5.135
071	Cercenasco	648	58.304	2.001	554	33	2.588	86	651	1.613
072	Ceres	479	37.194	1.364	373	19	1.756	93	481	929
073	Ceresole Reale	88	6.345	222	64	-	286	18	88	166
074	Cesana Torinese	411	33.346	1.208	289	38	1.535	115	411	929
075	Chialamberto	158	11.247	449	102	6	557	56	158	326
076	Chianocco	636	53.100	1.863	555	21	2.439	73	660	1.501
077	Chivasso	872	92.660	3.203	788	119	4.110	81	879	2.216
078	Chieri	11.399	1.034.396	35.739	9.266	571	45.576	2.047	11.413	30.992
079	Chiesanuova	104	7.326	255	86	4	345	17	104	208
080	Chiomonte	443	37.822	1.328	390	32	1.750	52	444	1.010
081	Chiusa di San Michele	609	53.604	1.871	499	23	2.393	95	613	1.492
082	Chivasso	9.082	774.194	26.970	6.687	392	34.049	2.314	9.120	24.535
083	Ciconio	150	11.566	415	133	10	558	14	150	347
084	Cintano	115	10.619	352	96	9	457	20	120	252
085	Cinzano	145	15.108	504	130	12	646	15	145	308
086	Ciriè	6.707	576.783	19.889	5.602	212	25.703	1.070	6.709	18.073
087	Claviere	85	5.389	194	49	2	245	35	88	175
088	Coassolo Torinese	571	52.477	1.815	513	59	2.387	57	591	1.313
089	Coazze	1.146	88.843	3.194	959	126	4.279	178	1.146	2.523
090	Collegno	17.360	1.394.130	48.449	11.928	626	61.003	5.342	17.452	46.501
091	Colleretto Castelnuovo	151	13.527	455	144	10	609	7	151	311
092	Colleretto Giacosa	236	24.622	842	211	20	1.073	26	239	572
093	Condove	1.837	149.349	5.328	1.571	88	6.987	251	1.902	4.221
094	Corio	1.293	110.961	3.820	1.156	90	5.066	129	1.322	3.015
095	Cossano Canavese	245	23.281	814	233	15	1.062	10	245	528
096	Cuceglio	363	36.578	1.201	331	44	1.576	30	363	840
097	Cumiana	2.419	226.860	7.761	2.142	155	10.058	272	2.445	6.108
098	Cuorgnè	4.030	353.782	12.177	3.662	340	16.179	339	4.039	10.154
099	Druento	2.712	230.480	7.750	2.131	106	9.987	570	2.729	7.518
100	Exilles	146	10.193	353	130	4	487	15	146	261
101	Favria	1.545	143.650	4.883	1.301	123	6.307	242	1.550	4.221
102	Feiletto	915	84.758	2.783	784	42	3.609	129	916	2.436
103	Fenestrelle	343	24.853	930	279	9	1.218	61	343	666
104	Fiano	938	106.182	3.371	816	65	4.252	116	946	2.427
105	Fiorano Canavese	344	37.052	1.253	313	22	1.588	32	344	837
106	Fogizzo	851	88.028	2.858	791	159	3.808	60	868	2.109
107	Forno Canavese	1.542	145.225	5.032	1.341	91	6.464	200	1.542	4.003
108	Frassinetto	154	8.828	324	143	4	471	10	154	305
109	Front	575	51.317	1.817	512	36	2.365	60	594	1.493
110	Frossasco	934	95.857	3.165	811	60	4.036	120	950	2.554
111	Garzigliana	199	18.960	615	180	14	809	18	200	516
112	Gassino Torinese	3.174	270.835	9.507	2.463	188	12.158	693	3.183	8.413
113	Germagnano	543	43.756	1.589	447	15	2.051	93	544	1.302
114	Giaglione	294	25.717	889	282	10	1.181	11	294	665
115	Giaveno	5.137	461.285	15.861	4.322	280	20.463	797	5.137	12.590
116	Givoletto	735	83.032	2.614	654	78	3.346	80	736	1.987
117	Gravere	286	22.915	774	255	20	1.049	30	294	617
118	Groscavallo	127	9.455	363	112	5	480	14	129	261
119	Grosso	333	31.770	1.071	282	37	1.390	48	344	845
120	Grugliasco	14.214	1.106.816	39.069	9.877	201	49.147	4.277	14.214	40.816
121	Ingria	38	2.794	109	24	2	135	13	39	82
122	Inverso Pinasca	266	22.000	792	253	10	1.055	13	267	654
123	Isolabella	102	10.746	368	89	14	471	13	116	279
124	Issiglio	191	15.499	543	185	13	741	5	193	422
125	Ivrea	9.882	941.138	33.695	9.010	542	43.247	823	9.921	24.428
126	La Cassa	443	43.612	1.415	403	27	1.845	40	443	1.056
127	La Loggia	2.166	193.405	6.575	1.593	82	8.250	557	2.170	6.300
128	Lanzo Torinese	2.174	183.292	6.549	1.764	80	8.393	390	2.248	5.081
129	Lauriano	503	49.837	1.721	443	46	2.210	60	504	1.240
130	Leini	4.315	382.170	12.595	3.353	356	16.304	937	4.346	12.100

Tavola 5.17 segue - Abitazioni occupate, numero stanze, occupanti per Comune

COMUNI	ABITAZIONI OCCUPATE			STANZE			OCCUPANTI			
	Numero	Superficie (mq.)	Adibite esclusi- vamente o promiscua- mente ad abitazione	Cucine	Adibite esclusi- vamente ad altro uso	Totale	Abitazioni con angolo cot- tura	Famiglie	Componenti	
131	Lemie	136	7.967	266	128	19	413	8	136	243
132	Lessolo	772	77.890	2.670	711	98	3.479	59	829	1.987
133	Levone	188	19.094	659	174	22	855	12	211	445
134	Locana	907	68.078	2.397	787	35	3.219	112	919	1.951
135	Lombardore	558	51.281	1.749	478	25	2.252	79	562	1.431
136	Lombriasco	360	32.828	1.078	298	12	1.388	62	360	905
137	Loranzè	441	43.600	1.510	405	26	1.941	34	442	1.062
138	Lugnacco	154	14.768	516	136	16	668	16	154	349
139	Luserna San Giovanni	3.372	281.052	9.819	2.897	160	12.876	462	3.393	7.736
140	Lusermetta	213	16.912	608	190	11	809	20	213	497
141	Lusigliè	203	21.241	663	203	13	879	-	203	494
142	Macello	438	41.458	1.414	396	35	1.845	38	438	1.143
143	Maglione	218	21.832	711	205	22	938	12	218	495
144	Marentino	355	40.215	1.366	344	36	1.746	11	355	920
145	Massello	53	4.005	155	47	5	207	5	53	88
146	Mathi	1.593	149.936	5.103	1.400	93	6.596	190	1.653	4.076
147	Mattie	326	22.941	812	310	4	1.126	16	327	659
148	Mazzè	1.536	149.394	4.853	1.486	230	6.569	45	1.551	3.711
149	Meana di Susa	429	34.469	1.211	377	15	1.603	48	443	858
150	Mercenasco	543	52.738	1.890	520	41	2.451	17	543	1.191
151	Meugliano	55	4.305	144	55	3	202	1	55	113
152	Mezzenile	465	32.839	1.224	397	23	1.644	65	465	907
153	Mombello di Torino	138	15.120	509	120	11	640	19	138	344
154	Mompantero	296	23.555	830	259	10	1.099	32	296	635
155	Monastero di Lanzo	207	13.269	454	175	6	635	23	208	431
156	Moncalieri	22.170	1.922.329	65.031	16.417	1.094	82.542	5.613	22.316	59.281
157	Moncenisio	24	1.880	68	20	-	88	4	24	42
158	Montaldo Torinese	215	20.633	725	202	12	939	14	218	494
159	Montalenghe	321	34.648	1.141	290	33	1.464	29	341	824
160	Montalto Dora	1.336	127.743	4.519	1.221	74	5.814	104	1.336	3.534
161	Montanaro	2.074	191.035	6.499	1.825	182	8.506	238	2.074	5.187
162	Monteu da Po	306	32.610	1.168	296	23	1.487	10	307	764
163	Moriando Torinese	279	30.355	1.013	273	28	1.314	6	279	718
164	Nichelino	15.157	1.121.307	40.233	9.524	474	50.231	5.483	15.158	43.989
165	Noasca	164	10.074	350	144	5	499	18	164	267
166	Nole	2.366	224.256	7.480	2.127	159	9.766	235	2.366	6.441
167	Nomaglio	157	14.218	502	147	13	662	10	165	360
168	None	2.691	230.294	7.966	1.996	85	10.047	681	2.691	7.718
169	Novalesa	228	19.394	702	188	6	896	40	229	526
170	Oglianico	463	48.322	1.627	434	26	2.087	28	470	1.205
171	Orbassano	7.248	571.279	20.326	5.258	325	25.909	1.929	7.260	20.602
172	Orio Canavese	347	34.793	1.143	319	34	1.496	25	347	786
173	Osasco	333	32.446	1.134	315	20	1.469	17	333	884
174	Osasio	213	25.116	817	206	29	1.052	7	214	593
175	Oulx	924	78.120	2.783	704	43	3.530	208	924	2.146
176	Ozegna	486	47.846	1.590	440	43	2.073	45	489	1.157
177	Palazzo Canavese	319	35.895	1.220	292	29	1.541	30	319	801
178	Pancalieri	657	69.772	2.265	598	67	2.930	58	657	1.653
179	Parella	198	20.084	718	180	22	920	20	210	484
180	Pavarolo	309	39.515	1.195	295	34	1.524	13	315	836
181	Pavone Canavese	1.490	154.784	5.380	1.393	182	6.955	88	1.495	4.057
182	Pecco	111	10.392	355	101	-	456	8	117	250
183	Pecetto Torinese	1.236	149.287	4.737	1.159	92	5.988	71	1.252	3.426
184	Perosa Argentina	1.643	130.434	4.652	1.449	56	6.157	188	1.646	3.890
185	Perosa Canavese	201	22.055	724	190	14	928	13	201	473
186	Perrero	426	32.172	1.191	386	17	1.594	37	426	897
187	Pertusio	256	26.790	889	227	20	1.136	27	258	651
188	Pessinetto	340	25.625	914	273	9	1.196	64	352	661
189	Pianezza	4.073	371.581	12.515	3.170	177	15.862	866	4.077	11.228
190	Pinasca	1.180	96.355	3.414	1.021	54	4.489	153	1.180	2.742
191	Pinerolo	13.993	1.174.745	40.818	11.535	393	52.746	2.360	14.088	34.391
192	Pino Torinese	3.120	387.901	12.450	2.781	346	15.577	340	3.124	8.422
193	Piobesi Torinese	982	99.785	3.253	801	65	4.119	168	983	2.810
194	Piossasco	5.340	492.690	16.841	4.260	252	21.353	1.045	5.383	15.519
195	Piscina	1.106	100.114	3.385	928	87	4.400	169	1.106	2.936

Tavola 5.17 segue - Abitazioni occupate, numero stanze, occupanti per Comune

COMUNI	ABITAZIONI OCCUPATE						STANZE		OCCUPANTI	
	Numero	Superficie (mq.)	Adibite esclusivamente o promiscuamente ad abitazione	Cucine	Adibite esclusivamente ad altro uso	Totale	Abitazioni con angolo cottura	Famiglie	Componenti	
196	Piverone	471	53.213	1.804	450	61	2.315	17	471	1.117
197	Poirino	3.097	307.201	10.273	2.644	205	13.122	437	3.101	8.709
198	Pomaretto	502	37.065	1.371	427	14	1.812	69	518	1.128
199	Pont-Canavese	1.797	136.601	4.919	1.585	127	6.631	200	1.799	3.857
200	Porte	405	34.625	1.194	360	41	1.595	41	406	936
201	Pragelato	235	16.809	593	177	23	793	55	235	448
202	Prali	147	10.247	396	116	5	517	28	147	347
203	Pralormo	581	63.362	2.037	522	72	2.631	59	608	1.563
204	Pramollo	147	9.916	367	142	5	514	4	148	285
205	Prarostino	434	39.382	1.385	384	18	1.787	45	442	1.049
206	Prascorsano	272	24.005	822	263	29	1.114	9	272	636
207	Pratiglione	276	25.382	869	269	16	1.154	6	276	619
208	Quagliuzzo	125	14.305	523	122	11	656	5	137	320
209	Quassolo	170	16.642	586	164	4	754	4	170	406
210	Quincinetto	468	43.805	1.488	418	41	1.947	46	469	1.130
211	Reano	597	59.638	1.948	534	58	2.540	60	606	1.347
212	Ribordone	86	5.479	180	86	33	299	-	86	118
213	Rivalba	339	36.098	1.208	313	24	1.545	25	341	887
214	Rivalta di Torino	5.398	489.047	16.591	4.178	251	21.020	1.196	5.399	15.923
215	Riva presso Chieri	1.180	129.750	4.266	1.059	108	5.433	119	1.181	3.526
216	Rivara	947	93.345	3.267	830	72	4.169	116	952	2.502
217	Rivarolo Canavese	4.327	410.279	13.936	3.700	204	17.840	619	4.347	11.566
218	Rivarossa	475	49.504	1.598	448	43	2.089	26	479	1.211
219	Rivoli	18.450	1.569.818	54.236	13.994	870	69.100	4.364	18.569	52.426
220	Robassomero	1.011	105.358	3.294	901	85	4.280	100	1.014	2.894
221	Rocca Canavese	662	59.609	2.022	587	42	2.651	71	683	1.465
222	Roletto	627	68.746	2.243	593	61	2.897	35	654	1.706
223	Romano Canavese	1.126	112.442	3.810	979	105	4.894	138	1.126	3.006
224	Ronco Canavese	230	16.684	614	212	8	834	18	230	419
225	Rondissone	663	63.101	2.043	583	69	2.695	75	663	1.737
226	Rorà	109	8.320	326	91	1	418	18	111	261
228	Rosta	1.348	149.585	4.721	1.177	94	5.992	171	1.362	3.627
227	Roure	493	35.122	1.308	409	14	1.731	81	493	1.019
229	Rubiana	675	61.484	2.152	563	25	2.740	108	678	1.533
230	Rueglio	363	33.034	1.124	350	46	1.520	14	405	788
231	Salassa	607	59.071	1.968	578	49	2.595	28	619	1.490
232	Salbertrand	200	14.418	522	196	10	728	4	200	438
233	Salerano Canavese	212	21.574	751	187	8	946	23	230	550
234	Salza di Pinerolo	53	3.348	134	47	-	181	5	54	92
235	Samone	576	57.020	2.025	541	25	2.591	35	604	1.493
236	San Benigno Canavese	1.835	180.494	5.837	1.618	110	7.565	212	1.842	5.107
237	San Carlo Canavese	1.210	121.763	4.061	1.103	88	5.252	110	1.212	3.312
238	San Colombano Belmonte	161	17.594	496	151	77	724	9	161	337
239	San Didero	163	14.089	496	136	5	637	23	166	352
240	San Francesco al Campo	1.461	144.805	4.886	1.310	87	6.283	144	1.532	3.843
241	Sangano	1.110	117.469	3.819	930	84	4.833	163	1.118	3.199
242	San Germano Chisone	773	61.001	2.233	728	25	2.986	43	773	1.658
243	San Gillio	807	84.456	2.688	695	42	3.425	110	816	2.303
244	San Giorgio Canavese	925	97.838	3.277	876	66	4.219	56	1.002	2.255
245	San Giorio di Susa	410	31.704	1.086	359	17	1.462	46	412	905
246	San Giusto Canavese	1.077	114.402	3.768	1.018	100	4.886	54	1.143	2.840
247	San Martino Canavese	309	34.731	1.143	291	22	1.456	19	325	763
248	San Maurizio Canavese	2.468	224.272	7.731	1.994	139	9.864	452	2.468	6.339
249	San Mauro Torinese	6.052	546.254	18.327	4.991	276	23.594	1.034	6.073	16.600
250	San Pietro Val Lemina	498	53.735	1.742	433	33	2.208	67	498	1.310
251	San Ponso	107	9.697	338	99	4	441	7	107	246
252	San Raffaele Cimena	900	89.953	3.000	790	93	3.883	108	904	2.354
253	San Sebastiano da Po	626	64.840	2.161	579	55	2.795	44	626	1.626
254	San Secondo di Pinerolo	1.262	128.890	4.284	1.185	115	5.584	73	1.268	3.194
255	Sant'Ambrogio di Torino	1.496	131.445	4.601	1.308	75	5.984	173	1.506	3.989
256	Sant'Antonino di Susa	1.541	131.105	4.592	1.333	53	5.978	193	1.548	3.886
257	Santena	3.491	329.653	11.068	2.819	148	14.035	661	3.523	10.279
258	Sauze di Cesana	71	5.407	192	65	2	259	5	71	153
259	Sauze d'Oulx	396	30.524	1.140	281	25	1.446	113	397	929
260	Scalenghe	1.053	98.416	3.273	948	73	4.294	101	1.069	2.736

Tavola 5.17 segue - Abitazioni occupate, numero stanze, occupanti per Comune

COMUNI	ABITAZIONI OCCUPATE			STANZE			OCCUPANTI		
	Numero	Superficie (mq.)	Adibite esclusivamente o promiscuamente ad abitazione	Cucine	Adibite esclusivamente ad altro uso	Totale	Abitazioni con angolo cottura	Famiglie	Componenti
261 Scarmagno	302	31.446	1.080	263	11	1.354	37	302	761
262 Sciolze	528	58.113	2.029	451	43	2.523	73	528	1.373
263 Sestriere	327	22.608	835	187	6	1.028	134	331	789
264 Settimo Rottaro	223	23.127	822	220	15	1.057	3	224	543
265 Settimo Torinese	15.934	1.233.186	44.961	10.944	622	56.527	4.899	15.996	45.895
266 Settimo Vittone	682	63.032	2.178	598	55	2.831	83	705	1.678
267 Sparone	564	42.904	1.563	501	54	2.118	60	582	1.218
268 Strambinello	106	10.901	369	102	11	482	4	106	239
269 Strambino	2.295	229.377	7.826	2.130	193	10.149	159	2.430	5.989
270 Susa	2.588	227.195	7.818	2.286	172	10.276	287	2.682	6.485
271 Tavagnasco	355	31.123	1.061	344	12	1.417	11	355	843
272 Torino	396.231	30.488.506	1.034.512	297.093	9.431	1.341.036	95.573	405.450	950.889
273 Torrazza Piemonte	844	83.218	2.770	704	65	3.539	128	847	2.193
274 Torre Canavese	253	24.779	851	251	13	1.115	2	253	596
275 Torre Pellice	2.091	163.709	6.073	1.728	54	7.855	358	2.137	4.502
276 Trana	1.229	120.907	4.047	1.079	80	5.206	142	1.231	3.080
277 Trausella	71	7.254	214	69	12	295	1	73	141
278 Traversella	221	16.432	556	217	11	784	5	221	457
279 Traves	231	17.963	667	226	6	899	5	231	506
280 Trofarello	3.247	284.288	9.858	2.800	160	12.818	420	3.247	8.820
281 Usseaux	117	8.310	277	105	18	400	12	117	230
282 Usseglio	151	10.975	379	140	18	537	9	151	306
283 Vaie	482	37.540	1.319	429	15	1.763	50	482	1.123
284 Val della Torre	1.172	115.920	3.823	1.022	144	4.989	145	1.182	2.994
285 Valgioie	262	21.132	729	224	18	971	35	265	587
286 Vallo Torinese	295	28.567	958	263	16	1.237	29	295	719
287 Valperga	1.326	124.885	4.228	1.222	104	5.554	93	1.326	3.289
288 Valprato Soana	115	8.420	308	105	14	427	10	115	176
289 Varisella	289	25.962	837	256	19	1.112	31	289	668
290 Vauda Canavese	545	50.047	1.657	493	30	2.180	48	545	1.272
292 Venaria Reale	10.642	851.349	29.443	8.248	171	37.862	2.308	10.661	30.408
291 Venaus	397	34.536	1.228	352	12	1.592	41	397	979
293 Verolengo	1.813	173.516	5.725	1.609	135	7.469	188	1.845	4.400
294 Verrua Savoia	543	63.372	2.119	495	69	2.683	48	550	1.264
295 Vestignè	359	36.838	1.384	325	20	1.729	29	374	898
296 Vialfrè	97	10.590	370	84	5	459	13	98	214
297 Vico Canavese	402	40.255	1.363	374	64	1.801	28	456	925
298 Vidracco	138	13.002	466	136	15	617	2	141	343
299 Vigone	1.929	180.128	6.140	1.636	84	7.860	275	1.929	5.018
300 Villafranca Piemonte	1.765	177.394	5.974	1.534	131	7.639	222	1.773	4.683
301 Villanova Canavese	426	38.574	1.290	359	30	1.679	67	426	992
302 Villarbasse	989	116.856	3.686	886	107	4.679	108	991	2.711
303 Villar Dora	853	77.124	2.654	744	71	3.469	104	857	2.143
304 Villareggia	459	44.929	1.507	444	28	1.979	16	459	990
305 Villar Focchiardo	853	71.204	2.494	737	40	3.271	109	881	2.009
306 Villar Pellice	534	41.051	1.520	522	23	2.065	12	535	1.205
307 Villar Perosa	1.729	143.137	5.153	1.471	71	6.695	243	1.730	4.236
308 Villastellone	1.709	156.867	5.352	1.393	126	6.871	300	1.714	4.609
309 Vinovo	4.637	440.488	14.302	3.599	220	18.121	1.007	4.645	13.347
310 Virle Piemonte	315	32.889	1.101	289	76	1.466	24	315	897
311 Vische	550	58.195	2.006	534	77	2.617	15	594	1.293
312 Vistrorio	221	22.186	779	194	40	1.013	25	221	426
313 Viù	620	47.620	1.722	569	17	2.308	49	623	1.249
314 Volpiano	4.436	415.801	13.615	3.658	311	17.584	765	4.452	12.464
315 Volvera	2.243	198.939	6.617	1.847	103	8.567	374	2.246	6.836
TOTALE	872.935	72.957.959	2.493.147	684.654	35.759	3.213.560	181.896	885.473	2.213.470

Tavola 5.18 - Abitazioni occupate, stanze ed occupanti per titolo di godimento e Comune

COMUNI	PROPRIETÀ, USUFRUTTO O RISCATTO				AFFITTO O SUBAFFITTO				ALTRO TITOLO				
			OCCUPANTI				OCCUPANTI				OCCUPANTI		
	Abitazioni	Stanze	Famiglie	Componenti	Abitazioni	Stanze	Famiglie	Componenti	Abitazioni	Stanze	Famiglie	Componenti	
001	Agliè	763	3.523	797	1.704	223	813	230	565	116	465	116	248
002	Airasca	621	2.339	631	1.863	394	1.162	400	1.232	64	223	64	157
003	Ala di Stura	153	516	153	327	28	94	28	65	47	162	47	111
004	Albiano d'Ivrea	480	2.284	480	1.204	143	561	143	346	63	258	63	151
005	Alice Superiore	239	1.027	256	487	27	96	27	56	17	61	18	38
006	Almese	1.481	6.734	1.496	3.834	356	1.301	359	919	190	730	193	449
007	Alpette	158	504	158	281	13	38	13	23	12	48	12	15
008	Alpignano	3.948	15.869	3.949	11.169	1.662	5.421	1.662	4.716	325	1.186	325	762
009	Andezeno	436	1.938	436	1.192	120	479	120	321	69	252	69	177
010	Andrate	207	808	213	404	8	31	8	16	23	85	23	44
011	Angrogna	316	1.178	321	692	6	25	6	14	10	38	10	18
012	Arignano	227	1.059	237	630	37	162	38	116	35	156	37	94
013	Avigliana	2.520	10.768	2.520	6.465	1.076	3.875	1.076	2.860	267	996	267	634
014	Azeglio	362	1.782	362	889	72	308	72	162	49	197	49	115
015	Bairo	219	1.131	278	627	30	121	31	74	14	61	15	33
016	Balangero	874	3.974	893	2.117	196	702	196	480	127	445	128	276
017	Baldissero Canavese	749	899	185	381	29	131	29	72	17	65	17	44
018	Baldissero Torinese	179	3.966	773	2.117	167	663	170	424	120	476	121	258
019	Balme	41	129	42	84	3	7	3	3	8	20	8	11
020	Banchette	878	3.723	880	2.230	614	2.168	614	1.419	56	223	56	121
021	Barbania	448	1.969	506	1.128	66	237	70	176	36	144	37	85
022	Bardonecchia	768	3.063	769	1.843	368	1.248	368	872	146	483	146	348
023	Barone Canavese	183	862	192	469	13	46	13	31	29	107	29	63
024	Beinasco	4.009	14.604	4.012	11.458	2.310	7.378	2.311	6.544	271	911	271	662
025	Bibiana	741	3.178	741	1.789	280	1.002	280	659	73	271	73	154
026	Bobbio Pellice	248	864	248	519	24	71	24	48	23	78	23	41
027	Bollengo	637	3.009	641	1.484	121	439	121	269	77	281	79	183
028	Borgaro Torinese	2.417	9.186	2.421	7.376	944	3.129	951	2.855	116	403	119	265
029	Borgiallo	164	637	164	364	21	79	21	49	19	64	19	40
030	Borgofranco d'Ivrea	963	4.535	975	2.423	342	1.372	345	888	129	513	130	350
031	Borgomasino	284	1.354	284	597	55	213	55	115	46	212	46	83
032	Borgone Susa	657	2.705	657	1.502	202	660	202	497	59	212	59	123
033	Bosconero	708	3.227	708	1.987	186	678	186	570	91	333	91	206
034	Brandizzo	1.543	6.122	1.544	4.283	830	2.636	830	2.300	155	583	156	432
035	Bricherasio	1.087	4.837	1.092	2.837	336	1.181	338	805	116	423	116	258
036	Brosso	182	771	189	389	33	123	33	71	18	72	18	42
037	Brozolo	135	639	139	310	24	84	24	50	17	51	17	27
038	Bruno	1.485	6.649	1.485	4.435	430	1.497	430	1.244	183	750	183	448
039	Brusasco	437	2.164	438	1.058	138	512	138	392	44	187	44	106
040	Bruzolo	380	1.627	403	986	92	317	93	233	46	158	46	104
041	Buriasco	305	1.455	334	939	87	341	87	242	23	89	23	56
042	Burolo	360	1.862	361	983	58	239	58	149	63	248	63	150
043	Busano	354	1.484	354	941	81	290	81	227	40	160	40	92
044	Bussoleno	1.679	7.138	1.680	3.973	786	2.775	786	2.115	216	832	216	511
045	Buttigliera Alta	1.691	7.416	1.694	4.689	552	1.899	555	1.554	150	560	150	308
046	Cafasse	1.002	4.419	1.002	2.394	291	1.046	291	764	166	629	166	387
047	Caluso	1.987	9.077	2.015	4.889	764	2.677	766	1.900	209	799	210	467
048	Cambiano	1.229	5.534	1.230	3.538	590	2.221	591	1.711	177	702	178	449
049	Campiglione-Fenile	338	1.495	350	845	81	300	81	195	60	221	61	133
050	Candia Canavese	422	2.028	443	1.000	84	298	86	224	46	172	46	93
051	Candiolo	971	4.237	973	2.758	454	1.702	455	1.378	114	414	115	277
052	Canischio	142	618	142	252	7	23	7	16	10	35	10	23
053	Cantalupa	542	2.420	546	1.367	110	388	111	257	59	245	60	126
054	Cantoira	219	794	222	438	31	84	32	55	27	84	27	41
055	Caprie	517	2.069	520	1.259	128	449	129	367	53	207	53	126
056	Caravino	343	1.682	343	767	69	268	69	176	46	175	46	106
057	Carema	292	1.160	293	672	44	162	44	119	38	151	38	90
058	Carignano	2.140	9.115	2.160	5.686	944	3.056	945	2.297	240	833	241	547
059	Carmagnola	5.322	22.716	5.332	14.940	2.917	10.021	2.922	8.255	522	1.961	524	1.240
060	Casalborgone	481	2.202	481	1.030	119	404	119	280	69	256	69	138
061	Cascinette d'Ivrea	422	2.017	422	1.068	137	515	137	304	56	229	56	113
062	Caselette	703	3.301	706	2.080	141	529	141	386	105	391	105	228
063	Caselle Torinese	2.877	11.890	2.880	8.116	1.705	5.773	1.706	4.755	275	992	275	653
064	Castagneto Po	363	1.897	365	906	83	343	83	213	56	236	56	134
065	Castagnole Piemonte	423	1.870	425	1.148	133	558	133	362	49	179	50	104

Tavola 5.18 segue - Abitazioni occupate, stanze ed occupanti per titolo di godimento e Comune

COMUNI	PROPRIETÀ, USUFRUTTO O RISCATTO				AFFITTO O SUBAFFITTO				ALTRO TITOLO				
	OCCUPANTI				OCCUPANTI				OCCUPANTI				
	Abitazioni	Stanze	Famiglie	Componenti	Abitazioni	Stanze	Famiglie	Componenti	Abitazioni	Stanze	Famiglie	Componenti	
066	Castellamonte	2.587	11.287	2.592	6.074	810	2.906	814	2.074	333	1.221	333	764
067	Castelnuovo Nigra	189	714	208	401	15	48	15	24	27	81	28	54
068	Castiglione Torinese	1.301	6.084	1.301	3.387	423	1.651	423	1.045	195	768	195	463
069	Cavagnolo	562	2.571	583	1.436	233	873	238	669	78	315	81	165
070	Cavour	1.335	5.953	1.346	3.625	487	1.738	490	1.201	146	549	146	309
071	Cercenasco	494	2.038	495	1.235	114	391	116	294	40	159	40	84
072	Ceres	343	1.291	344	671	92	287	93	183	44	178	44	75
073	Ceresole Reale	74	246	74	140	8	20	8	12	6	20	6	14
074	Cesana Torinese	265	1.051	265	598	96	293	96	214	50	191	50	117
075	Chialamberto	144	510	144	291	5	18	5	16	9	29	9	19
076	Chianocco	464	1.832	479	1.079	107	368	108	264	65	239	73	158
077	Chiaverano	705	3.458	712	1.831	100	387	100	234	67	265	67	151
078	Chieri	6.689	28.881	6.698	18.535	4.092	14.296	4.097	10.955	618	2.399	618	1.502
079	Chiesanuova	90	295	90	179	2	7	2	6	12	43	12	23
080	Chiomonte	305	1.283	305	686	83	256	84	204	55	211	55	120
081	Chiusa di San Michele	415	1.712	418	1.017	140	490	140	352	54	191	55	123
082	Chivasso	5.277	21.155	5.300	14.200	3.349	11.145	3.361	9.223	456	1.749	459	1.112
083	Ciconio	123	475	123	296	9	30	9	15	18	53	18	36
084	Cintano	98	405	103	216	8	26	8	18	9	26	9	18
085	Cinzano	112	522	112	239	24	87	24	53	9	37	9	16
086	Ciriè	3.799	15.714	3.800	10.047	2.473	8.372	2.474	6.942	435	1.617	435	1.084
087	Claviere	34	117	34	78	30	70	30	52	21	58	24	45
088	Coassolo Torinese	449	1.948	466	1.026	60	194	61	150	62	245	64	137
089	Coazze	857	3.236	857	1.857	186	670	186	426	103	373	103	240
090	Collegno	10.593	38.686	10.638	28.114	6.107	20.100	6.145	16.946	660	2.217	669	1.441
091	Colleretto Castelnuovo	133	535	133	266	8	31	8	20	10	43	10	25
092	Colleretto Giacosa	174	829	176	424	34	135	35	84	28	109	28	64
093	Condove	1.300	5.153	1.352	2.900	393	1.320	404	984	144	514	146	337
094	Corio	921	3.744	942	2.109	257	904	261	650	115	418	119	256
095	Cossano Canavese	207	916	207	453	3	12	3	10	35	134	35	65
096	Cuceglio	284	1.255	284	658	53	212	53	124	26	109	26	58
097	Cumiana	1.724	7.590	1.747	4.422	488	1.655	489	1.194	207	813	209	492
098	Cuorgnè	2.432	10.353	2.438	6.011	1.326	4.764	1.327	3.484	272	1.062	274	659
099	Druento	1.666	6.602	1.677	4.676	870	2.764	876	2.431	176	621	176	411
100	Exilles	127	431	127	230	8	20	8	12	11	36	11	19
101	Favria	1.016	4.490	1.020	2.739	451	1.520	452	1.273	78	297	78	209
102	Feiletto	589	2.528	590	1.540	267	862	267	744	59	219	59	152
103	Fenestrelle	283	1.015	283	540	25	80	25	58	35	123	35	68
104	Fiano	689	3.281	697	1.816	158	589	158	414	91	382	91	197
105	Fiorano Canavese	281	1.339	281	691	53	211	53	126	10	38	10	20
106	Fogizzo	698	3.212	713	1.686	96	359	96	278	57	237	59	145
107	Forno Canavese	1.133	4.972	1.133	2.867	306	1.093	306	878	103	399	103	258
108	Frassinetto	144	439	144	279	7	22	7	17	3	10	3	9
109	Front	443	1.876	460	1.160	69	245	70	192	63	244	64	141
110	Frossasco	690	3.152	700	1.913	157	565	162	434	87	319	88	207
111	Garzigliana	142	608	143	378	33	120	33	92	24	81	24	46
112	Gassino Torinese	2.013	8.223	2.020	5.383	981	3.230	983	2.585	180	705	180	445
113	Germagnano	363	1.431	363	884	143	486	143	334	37	134	38	84
114	Giaglione	251	1.023	251	577	15	45	15	29	28	113	28	59
115	Giaveno	3.308	14.118	3.308	8.098	1.445	4.931	1.445	3.594	384	1.414	384	898
116	Givolotto	544	2.601	545	1.523	108	391	108	266	83	354	83	198
117	Gravere	213	820	213	463	63	198	71	139	10	31	10	15
118	Groscavallo	110	434	112	234	7	19	7	12	10	27	10	15
119	Grosso	250	1.082	259	629	54	184	54	130	29	124	31	86
120	Grugliasco	9.025	32.244	9.025	26.106	4.646	15.077	4.646	13.432	543	1.826	543	1.278
121	Ingria	35	124	36	78	3	11	3	4	-	-	-	-
122	Inverso Pinasca	216	873	216	512	37	133	38	109	13	49	13	33
123	Isolabella	80	386	91	240	5	22	7	12	17	63	18	27
124	Issiglio	151	607	153	319	15	49	15	33	25	85	25	70
125	Ivrea	5.779	27.123	5.801	14.504	3.608	14.022	3.624	8.843	495	2.102	496	1.081
126	La Cassa	320	1.407	320	763	58	196	58	154	65	242	65	139
127	La Loggia	1.349	5.523	1.351	3.915	648	2.150	650	1.959	169	577	169	426
128	Lanzo Torinese	1.216	5.173	1.254	2.865	780	2.577	810	1.826	178	643	184	390
129	Lauriano	357	1.676	357	860	109	396	110	299	37	138	37	81
130	Leini	2.511	10.282	2.533	7.090	1.491	4.869	1.499	4.247	313	1.153	314	763

Tavola 5.18 segue - Abitazioni occupate, stanze ed occupanti per titolo di godimento e Comune

COMUNI	PROPRIETÀ, USUFRUTTO O RISCATTO				AFFITTO O SUBAFFITTO				ALTRO TITOLO				
	OCCUPANTI				OCCUPANTI				OCCUPANTI				
	Abitazioni	Stanze	Famiglie	Componenti	Abitazioni	Stanze	Famiglie	Componenti	Abitazioni	Stanze	Famiglie	Componenti	
131	Lemie	115	356	115	207	3	7	3	7	18	50	18	29
132	Lessolo	613	2.863	663	1.567	87	328	91	243	72	288	75	177
133	Levone	168	770	191	401	8	29	8	16	12	56	12	28
134	Locana	705	2.522	715	1.480	130	434	131	306	72	263	73	165
135	Lombardore	367	1.588	370	929	137	459	138	375	54	205	54	127
136	Lombriasco	258	1.056	258	653	85	271	85	215	17	61	17	37
137	Loranzè	313	1.418	314	738	67	297	67	175	61	226	61	149
138	Lugnacco	127	566	127	290	14	53	14	33	13	49	13	26
139	Luserna San Giovanni	1.922	8.032	1.938	4.509	1.222	4.022	1.226	2.753	228	822	229	474
140	Lusermetta	173	676	173	404	32	110	32	74	8	23	8	19
141	Lusigliè	171	745	171	416	11	41	11	32	21	93	21	46
142	Macello	337	1.487	337	892	56	198	56	136	45	160	45	115
143	Maglione	178	781	178	403	9	33	9	31	31	124	31	73
144	Marentino	278	1.435	278	744	37	152	37	95	40	159	40	81
145	Massello	49	196	49	82	1	5	1	3	3	6	3	3
146	Mathi	1.053	4.651	1.098	2.668	391	1.375	403	1.060	149	570	152	348
147	Mattie	272	949	273	549	23	71	23	42	31	106	31	68
148	Mazzè	1.223	5.407	1.235	2.928	163	599	164	462	150	563	152	321
149	Meana di Susa	312	1.206	314	625	64	202	76	133	53	195	53	100
150	Mercenasco	453	2.073	453	965	66	280	66	173	24	98	24	53
151	Meugliano	51	189	51	108	2	6	2	2	2	7	2	3
152	Mezenile	392	1.409	392	757	38	130	38	81	35	105	35	69
153	Mombello di Torino	118	569	118	305	10	39	10	23	10	32	10	16
154	Mompantero	238	911	238	516	32	95	32	64	26	93	26	55
155	Monastero di Lanzo	179	558	180	386	13	35	13	23	15	42	15	22
156	Moncalieri	13.002	52.492	13.086	35.426	7.968	25.554	8.022	21.057	1.200	4.496	1.208	2.798
157	Moncenisio	16	60	16	28	2	6	2	4	6	22	6	10
158	Montaldo Torinese	150	704	151	340	30	115	32	80	35	120	35	74
159	Montalenghe	259	1.231	278	665	34	123	35	91	28	110	28	68
160	Montalto Dora	777	3.641	777	2.100	457	1.745	457	1.177	102	428	102	257
161	Montanaro	1.427	6.220	1.427	3.562	475	1.662	475	1.242	172	624	172	383
162	Monteu da Po	229	1.157	230	572	55	219	55	141	22	111	22	51
163	Moriondo Torinese	240	1.163	240	629	20	73	20	46	19	78	19	43
164	Nichelino	8.852	30.366	8.853	26.058	5.747	18.021	5.747	16.639	558	1.844	558	1.292
165	Noasca	151	464	151	244	9	24	9	17	4	11	4	6
166	Nole	1.578	6.877	1.578	4.279	616	2.185	616	1.733	172	704	172	429
167	Nomaglio	122	527	127	287	17	62	19	40	18	73	19	33
168	None	1.673	6.638	1.673	4.860	859	2.844	859	2.468	159	565	159	390
169	Novalesa	188	751	189	434	20	69	20	43	20	76	20	49
170	Oglianico	367	1.712	373	917	55	210	56	182	41	165	41	106
171	Orbassano	4.109	15.673	4.116	11.653	2.812	9.135	2.814	8.138	327	1.101	330	811
172	Orio Canavese	286	1.260	286	640	30	113	30	78	31	123	31	68
173	Osasco	254	1.198	254	699	49	171	49	128	30	100	30	57
174	Osasio	175	906	175	513	16	57	16	37	22	89	23	43
175	Oulx	628	2.524	628	1.456	206	703	206	489	90	303	90	201
176	Ozegna	356	1.593	359	855	86	303	86	196	44	177	44	106
177	Palazzo Canavese	265	1.324	265	664	23	91	23	60	31	126	31	77
178	Pancalieri	453	2.141	453	1.151	138	532	138	369	66	257	66	133
179	Parella	137	685	143	327	46	176	52	117	15	59	15	40
180	Pavarolo	248	1.250	252	702	25	104	26	58	36	170	37	76
181	Pavone Canavese	1.251	5.968	1.254	3.433	156	639	156	435	83	348	85	189
182	Pecco	89	375	94	196	12	36	12	32	10	45	11	22
183	Pecetto Torinese	816	4.216	830	2.375	315	1.358	317	822	105	414	105	229
184	Perosa Argentina	1.093	4.298	1.096	2.582	418	1.391	418	1.001	132	468	132	307
185	Perosa Canavese	143	676	143	339	27	121	27	65	31	131	31	69
186	Perrero	343	1.295	343	711	51	184	51	115	32	115	32	71
187	Pertusio	220	1.014	221	555	25	83	26	72	11	39	11	24
188	Pessinetto	244	876	254	468	60	202	62	128	36	118	36	65
189	Pianezza	2.594	10.930	2.597	7.369	1.204	3.931	1.205	3.174	275	1.001	275	685
190	Pinasca	853	3.376	853	1.964	208	698	208	501	119	415	119	277
191	Pinerolo	7.693	31.178	7.734	19.181	5.561	18.816	5.606	13.575	739	2.752	748	1.635
192	Pino Torinese	2.269	11.949	2.273	6.297	581	2.492	581	1.509	270	1.136	270	616
193	Piobesi Torinese	646	2.940	647	1.845	265	911	265	769	71	268	71	196
194	Piossasco	3.539	14.947	3.568	10.466	1.506	5.301	1.520	4.342	295	1.105	295	711
195	Piscina	692	2.987	692	1.816	333	1.126	333	921	81	287	81	199

Tavola 5.18 segue - Abitazioni occupate, stanze ed occupanti per titolo di godimento e Comune

COMUNI	PROPRIETÀ, USUFRUTTO O RISCATTO				AFFITTO O SUBAFFITTO				ALTRO TITOLO				
			OCCUPANTI				OCCUPANTI				OCCUPANTI		
	Abitazioni	Stanze	Famiglie	Componenti	Abitazioni	Stanze	Famiglie	Componenti	Abitazioni	Stanze	Famiglie	Componenti	
196	Piverone	367	1.847	367	903	47	205	47	96	57	263	57	118
197	Poirino	1.886	8.590	1.890	5.363	977	3.617	977	2.813	234	915	234	533
198	Pomaretto	342	1.284	356	752	120	379	122	280	40	149	40	96
199	Pont-Canavese	1.100	4.319	1.100	2.346	586	1.912	586	1.278	111	400	113	233
200	Porte	276	1.141	277	642	94	324	94	217	35	130	35	77
201	Pragelato	191	660	191	354	23	71	23	48	21	62	21	46
202	Prail	122	436	122	282	12	36	12	25	13	45	13	40
203	Pralormo	432	2.060	455	1.202	99	374	102	242	50	197	51	119
204	Pramollo	135	465	136	260	6	20	6	9	6	29	6	16
205	Prarostino	370	1.556	378	893	30	120	30	87	34	111	34	69
206	Prascorsano	226	961	226	519	13	43	13	38	33	110	33	79
207	Pratiglione	216	954	216	484	32	111	32	80	28	89	28	55
208	Quagliuzzo	94	513	105	241	21	101	22	57	10	42	10	22
209	Quassolo	121	553	121	276	25	97	25	59	24	104	24	71
210	Quincinetto	345	1.483	346	819	79	292	79	200	44	172	44	111
211	Reano	417	1.897	425	981	99	345	100	221	81	298	81	145
212	Ribordone	76	267	76	101	4	11	4	9	6	21	6	8
213	Rivalba	259	1.232	261	699	36	147	36	95	44	166	44	93
214	Rivalta di Torino	3.566	14.788	3.567	10.520	1.530	5.112	1.530	4.644	302	1.120	302	759
215	Riva presso Chieri	834	4.063	834	2.537	266	1.045	267	808	80	325	80	181
216	Rivara	695	3.227	700	1.808	169	609	169	472	83	333	83	222
217	Rivarolo Canavese	2.769	12.150	2.785	7.391	1.294	4.670	1.298	3.553	264	1.020	264	622
218	Rivarossa	355	1.652	357	885	80	267	81	228	40	170	41	98
219	Rivoli	11.554	45.372	11.629	32.941	6.066	20.732	6.106	17.459	830	2.996	834	2.026
220	Robassomero	642	2.928	643	1.866	262	967	263	776	107	385	108	252
221	Rocca Canavese	521	2.128	541	1.129	88	301	89	209	53	222	53	127
222	Roletto	503	2.384	527	1.411	81	333	83	206	43	180	44	89
223	Romano Canavese	697	3.270	697	1.846	365	1.296	365	1.021	64	328	64	139
224	Ronco Canavese	192	699	192	332	30	102	30	68	8	33	8	19
225	Rondissone	459	1.985	459	1.153	153	527	153	467	51	183	51	117
226	Rorà	78	309	80	191	18	59	18	46	13	50	13	24
228	Rosta	953	4.551	961	2.702	262	931	265	633	133	510	136	292
227	Roure	395	1.422	395	808	35	113	35	83	63	196	63	128
229	Rubiana	482	2.039	484	1.047	143	513	144	389	50	188	50	97
230	Rueglio	322	1.361	362	707	14	53	14	25	27	106	29	56
231	Salassa	428	1.921	438	1.034	105	387	107	298	74	287	74	158
232	Salbertrand	138	509	138	298	31	118	31	80	31	101	31	60
233	Salerano Canavese	149	716	164	403	52	189	54	130	11	41	12	17
234	Salza di Pinerolo	42	148	43	71	7	21	7	17	4	12	4	4
235	Samone	376	1.822	397	997	146	554	151	372	54	215	56	124
236	San Benigno Canavese	1.218	5.320	1.225	3.432	487	1.736	487	1.356	130	509	130	319
237	San Carlo Canavese	877	3.996	879	2.418	223	839	223	639	110	417	110	255
238	San Colombano Belmonte	102	497	102	215	28	116	28	56	31	111	31	66
239	San Didero	130	520	131	281	11	45	11	21	22	72	24	50
240	San Francesco al Campo	1.080	4.913	1.128	2.849	247	878	258	661	134	492	146	333
241	Sangano	835	3.830	842	2.475	189	675	189	532	86	328	87	192
242	San Germano Chisone	556	2.231	556	1.226	159	544	159	316	58	211	58	116
243	San Gillio	561	2.578	566	1.643	178	605	181	507	68	242	69	153
244	San Giorgio Canavese	694	3.302	758	1.701	153	595	163	363	78	322	81	191
245	San Giorio di Susa	305	1.111	305	651	75	247	77	196	30	104	30	58
246	San Giusto Canavese	768	3.696	827	1.991	213	780	216	604	96	410	100	245
247	San Martino Canavese	268	1.270	282	669	17	87	17	41	24	99	26	53
248	San Maurizio Canavese	1.576	6.795	1.576	4.068	714	2.395	714	1.838	178	674	178	433
249	San Mauro Torinese	3.860	16.076	3.872	10.652	1.815	6.119	1.822	5.028	377	1.399	379	920
250	San Pietro Val Lemina	378	1.782	378	1.023	80	277	80	200	40	149	40	87
251	San Ponso	85	363	85	195	10	42	10	24	12	36	12	27
252	San Raffaele Cimena	618	2.837	621	1.606	201	728	202	563	81	318	81	185
253	San Sebastiano da Po	513	2.357	513	1.366	75	278	75	178	38	160	38	82
254	San Secondo di Pinerolo	927	4.326	928	2.407	226	821	226	536	109	437	114	251
255	Sant'Ambrogio di Torino	907	3.926	916	2.388	453	1.560	453	1.257	136	498	137	344
256	Sant'Antonino di Susa	941	3.914	944	2.367	506	1.716	510	1.297	94	348	94	222
257	Santena	2.134	9.285	2.157	6.271	1.128	3.883	1.134	3.418	229	867	232	590
258	Sauze di Cesana	51	186	51	107	13	51	13	29	7	22	7	17
259	Sauze d'Oulx	243	940	243	551	76	260	77	175	77	246	77	203
260	Scalenghe	730	3.154	744	1.931	202	694	203	526	121	446	122	279

Tavola 5.18 segue - Abitazioni occupate, stanze ed occupanti per titolo di godimento e Comune

COMUNI	PROPRIETÀ, USUFRUTTO O RISCATTO				AFFITTO O SUBAFFITTO				ALTRO TITOLO				
			OCCUPANTI				OCCUPANTI				OCCUPANTI		
	Abitazioni	Stanze	Famiglie	Componenti	Abitazioni	Stanze	Famiglie	Componenti	Abitazioni	Stanze	Famiglie	Componenti	
261	Scarmagno	208	1.024	208	533	55	189	55	136	39	141	39	92
262	Sciolze	408	2.025	408	1.074	67	278	67	175	53	220	53	124
263	Sestriere	174	593	177	393	65	188	66	170	88	247	88	226
264	Settimo Rottaro	197	959	198	477	9	36	9	22	17	62	17	44
265	Settimo Torinese	9.519	35.467	9.547	27.710	5.822	19.046	5.854	16.715	593	2.014	595	1.470
266	Settimo Vittone	524	2.256	542	1.278	101	345	104	256	57	230	59	144
267	Sparone	363	1.395	373	752	156	576	163	371	45	147	46	95
268	Strambinello	88	404	88	197	8	35	8	21	10	43	10	21
269	Strambino	1.645	7.607	1.764	4.326	486	1.857	497	1.265	164	685	169	398
270	Susa	1.583	6.673	1.635	4.033	840	2.994	882	2.107	165	609	165	345
271	Tavagnasco	230	954	230	530	75	276	75	191	50	187	50	122
272	Torino	212.964	769.017	217.305	520.309	166.870	517.454	171.299	396.236	16.397	54.565	16.846	34.344
273	Torrazza Piemonte	615	2.725	618	1.598	181	644	181	495	48	170	48	100
274	Torre Canavese	202	917	202	478	17	67	17	39	34	131	34	79
275	Torre Pellice	1.147	4.675	1.177	2.505	790	2.599	805	1.665	154	581	155	332
276	Trana	848	3.866	848	2.144	284	983	286	732	97	357	97	204
277	Trausella	60	255	62	112	4	22	4	16	7	18	7	13
278	Traversella	175	641	175	355	28	94	28	61	18	49	18	41
279	Traves	181	718	181	399	29	104	29	61	21	77	21	46
280	Trofarello	2.042	8.702	2.042	5.606	994	3.345	994	2.698	211	771	211	516
281	Usseaux	101	349	101	195	5	13	5	7	11	38	11	28
282	Usseglio	134	483	134	268	11	33	11	24	6	21	6	14
283	Vaie	346	1.321	346	797	82	262	82	211	54	180	54	115
284	Val della Torre	866	3.902	875	2.258	183	636	184	474	123	451	123	262
285	Valgioie	199	791	201	443	50	141	51	117	13	39	13	27
286	Vallo Torinese	226	979	226	566	35	121	35	79	34	137	34	74
287	Valperga	979	4.274	979	2.400	218	749	218	546	129	531	129	343
288	Valprato Soana	84	333	84	125	16	42	16	22	15	52	15	29
289	Varisella	220	846	220	472	48	189	48	148	21	77	21	48
290	Vauda Canavese	435	1.796	435	1.018	48	153	48	121	62	231	62	133
292	Venaria Reale	6.384	23.559	6.392	18.360	3.879	13.042	3.890	11.111	379	1.261	379	937
291	Venaus	330	1.380	330	824	38	112	38	89	29	100	29	66
293	Verolengo	1.336	5.745	1.363	3.265	271	978	273	694	206	746	209	441
294	Verrua Savoia	459	2.313	466	1.070	51	218	51	124	33	152	33	70
295	Vestignè	298	1.482	312	739	41	172	42	112	20	75	20	47
296	Vialfrè	82	402	83	180	6	20	6	14	9	37	9	20
297	Vico Canavese	310	1.452	354	732	58	215	66	124	34	134	36	69
298	Vidracco	111	509	114	270	18	71	18	56	9	37	9	17
299	Vigone	1.225	5.304	1.225	3.251	548	1.995	548	1.419	156	561	156	348
300	Villafranca Piemonte	1.300	5.889	1.307	3.477	350	1.293	351	945	115	457	115	261
301	Villanova Canavese	286	1.184	286	671	89	308	89	217	51	187	51	104
302	Villarbasse	708	3.663	710	2.004	171	613	171	449	110	403	110	258
303	Villar Dora	590	2.563	592	1.497	180	596	182	452	83	310	83	194
304	Villareggia	403	1.774	403	875	23	81	23	51	33	124	33	64
305	Villar Focchiardo	606	2.433	623	1.397	174	571	185	434	73	267	73	178
306	Villar Pellice	418	1.648	419	930	65	223	65	151	51	194	51	124
307	Villar Perosa	1.132	4.608	1.132	2.741	484	1.674	485	1.239	113	413	113	256
308	Villastellone	1.035	4.404	1.040	2.816	571	2.056	571	1.538	103	411	103	255
309	Vinovo	3.087	13.044	3.093	9.102	1.271	4.043	1.272	3.538	279	1.034	280	707
310	Virle Piemonte	253	1.199	253	730	42	169	42	118	20	98	20	49
311	Vische	468	2.269	507	1.096	35	141	38	80	47	207	49	117
312	Vistrorio	193	892	193	377	16	65	16	26	12	56	12	23
313	Viù	506	1.942	508	1.012	71	215	72	134	43	151	43	103
314	Volpiano	2.892	12.360	2.903	8.069	1.270	4.196	1.275	3.704	274	1.028	274	691
315	Volvera	1.271	5.219	1.272	3.756	831	2.845	832	2.710	141	503	142	370
TOTALE		522.342	2.061.029	529.122	1.341.120	303.070	981.928	308.186	765.475	47.523	170.603	48.165	106.875

Tavola 5.19 - Abitazioni occupate e stanze per epoca di costruzione del fabbricato e Comune

COMUNI	EPOCA DI COSTRUZIONE DEL FABBRICATO								Totale
	Prima del 1919	1919-1945	1946-1960	1961-1971	1972-1981	1982-1986	Dopo il 1986		
ABITAZIONI									
001 Agliè	506	101	101	222	139	15	18	1.102	
002 Airasca	155	32	38	224	582	15	33	1.079	
003 Ala di Stura	96	32	15	59	26	-	-	228	
004 Albiano d'Ivrea	378	52	52	86	72	14	32	686	
005 Alice Superiore	155	23	24	34	34	9	4	283	
006 Almese	503	123	227	587	331	154	102	2.027	
007 Alpette	57	32	9	38	44	1	2	183	
008 Alpignano	653	252	671	1.922	1.000	935	502	5.935	
009 Andezeno	232	24	34	112	216	6	1	625	
010 Andrate	178	18	10	20	11	1	-	238	
011 Angrogna	251	21	10	16	31	1	2	332	
012 Arignano	137	44	19	33	54	7	5	299	
013 Avigliana	872	291	692	1.070	529	229	180	3.863	
014 Azeaglio	283	37	31	61	48	9	14	483	
015 Bairo	174	8	2	27	51	1	-	263	
016 Baiangero	439	129	181	244	108	34	59	1.194	
017 Baldissero Canavese	105	19	12	45	40	4	-	225	
018 Baldissero Torinese	294	66	52	198	344	56	26	1.036	
019 Balme	33	6	2	6	5	-	-	52	
020 Banchette	126	43	123	1.003	206	40	7	1.548	
021 Barbania	345	18	20	70	80	11	6	550	
022 Bardonecchia	392	101	170	401	163	28	27	1.282	
023 Barone Canavese	49	13	22	45	62	15	19	225	
024 Beinasco	167	202	869	3.578	1.032	559	183	6.590	
025 Bibiana	420	41	46	234	294	36	23	1.094	
026 Bobbio Pellice	171	44	20	33	21	3	3	295	
027 Bollengo	403	108	63	129	95	17	20	835	
028 Borgaro Torinese	434	139	204	793	1.366	247	294	3.477	
029 Borgiallo	150	7	4	14	19	5	5	204	
030 Borgofranco d'Ivrea	527	157	174	327	120	84	45	1.434	
031 Borgomasino	277	45	14	13	27	2	7	385	
032 Borgone Susa	279	164	133	218	58	32	34	918	
033 Bosconero	274	88	47	182	357	24	13	985	
034 Brandizzo	339	233	372	900	510	85	89	2.528	
035 Bricherasio	575	81	75	287	426	75	20	1.539	
036 Brozzo	160	12	12	23	23	2	1	233	
037 Brozolo	124	7	7	27	10	1	-	176	
038 Bruino	162	40	76	879	772	109	60	2.098	
039 Brusasco	331	24	19	70	154	12	9	619	
040 Bruzolo	166	45	71	128	45	54	9	518	
041 Buriasco	184	24	18	36	137	7	9	415	
042 Burolo	199	54	14	70	102	30	12	481	
043 Busano	194	11	21	91	125	12	21	475	
044 Bussoleno	820	233	320	686	383	124	115	2.681	
045 Buttiglieria Alta	343	109	172	523	956	153	137	2.393	
046 Cafasse	368	179	251	426	224	8	3	1.459	
047 Caluso	1.051	364	264	733	409	43	96	2.960	
048 Cambiano	377	125	184	505	646	100	59	1.996	
049 Campiglione-Fenile	252	30	15	51	109	15	7	479	
050 Candia Canavese	229	95	53	76	71	24	4	552	
051 Candiolo	148	83	174	425	272	370	67	1.539	
052 Canischio	103	20	8	13	11	2	2	159	
053 Cantalupa	220	62	45	159	201	12	12	711	
054 Cantoiria	84	15	40	74	62	1	1	277	
055 Caprie	284	54	52	207	66	22	13	698	
056 Caravino	376	27	5	24	19	7	-	458	
057 Carema	200	33	37	80	20	3	1	374	
058 Carignano	979	355	489	856	356	235	54	3.324	
059 Carmagnola	1.836	570	877	2.920	1.911	449	198	8.761	
060 Casalborgone	342	90	48	90	77	8	14	669	
061 Cascinette d'Ivrea	199	73	44	204	73	15	7	615	
062 Caselette	163	34	65	255	345	32	55	949	
063 Caselle Torinese	755	408	656	1.772	343	535	388	4.857	
064 Castagneto Po	231	29	12	78	126	19	7	502	

Tavola 5.19 segue - Abitazioni occupate e stanze per epoca di costruzione del fabbricato e Comune

COMUNI	EPOCA DI COSTRUZIONE DEL FABBRICATO								Totale
	Prima del 1919	1919-1945	1946-1960	1961-1971	1972-1981	1982-1986	Dopo il 1986		
	ABITAZIONI								
065 Castagnole Piemonte	189	67	48	85	127	65	24	605	
066 Castellamonte	1.691	299	279	703	556	114	88	3.730	
067 Castelnuevo Nigra	177	14	5	25	9	1	-	231	
068 Castiglione Torinese	341	149	320	593	351	59	106	1.919	
069 Cavagnolo	237	71	61	158	313	21	12	873	
070 Cavour	930	126	101	289	423	59	40	1.968	
071 Cerenasco	267	52	44	87	121	46	31	648	
072 Ceres	162	63	53	124	68	6	3	479	
073 Ceresole Reale	18	21	13	18	12	4	2	88	
074 Cesana Torinese	190	30	24	60	90	8	9	411	
075 Chialamberto	80	16	17	28	15	1	1	158	
076 Chianocco	153	82	88	137	149	19	8	636	
077 Chiaverano	526	53	27	147	98	9	12	872	
078 Chieri	1.851	603	1.825	4.474	1.472	588	586	11.399	
079 Chiesanuova	62	15	3	8	11	5	-	104	
080 Chiomonte	231	31	19	76	82	1	3	443	
081 Chiusa di San Michele	218	51	94	149	85	3	9	609	
082 Chivasso	1.646	835	1.589	3.095	1.449	370	98	9.082	
083 Ciconio	91	36	1	11	3	5	3	150	
084 Cintano	74	9	1	7	19	3	2	115	
085 Cinzano	94	7	5	12	23	4	-	145	
086 Ciriè	1.275	443	825	2.051	1.707	236	170	6.707	
087 Claviere	15	29	4	13	11	7	6	85	
088 Coassolo Torinese	224	54	47	106	120	12	8	571	
089 Coazze	236	121	155	401	161	48	24	1.146	
090 Collegno	732	985	2.583	7.981	3.762	972	345	17.360	
091 Colleretto Castelnuevo	101	2	10	20	8	9	1	151	
092 Colleretto Giacosa	167	13	14	21	15	1	5	236	
093 Condove	661	218	250	409	246	6	47	1.837	
094 Corio	492	86	86	328	285	9	7	1.293	
095 Cossano Canavese	109	39	17	28	38	8	6	245	
096 Cuceglio	216	12	16	38	47	19	15	363	
097 Cumiana	1.018	145	140	699	356	37	24	2.419	
098 Cuorgnè	1.147	261	416	874	1.176	109	47	4.030	
099 Druento	474	87	219	1.010	598	154	170	2.712	
100 Exilles	123	1	5	11	5	1	-	146	
101 Favria	463	115	110	467	355	25	10	1.545	
102 Feletto	359	46	45	115	315	29	6	915	
103 Fenestrelle	182	20	35	72	23	7	4	343	
104 Fiano	188	56	118	250	255	29	42	938	
105 Fiorano Canavese	173	36	21	50	48	4	12	344	
106 Foglizzo	468	76	39	124	130	9	5	851	
107 Forno Canavese	497	105	151	393	369	26	1	1.542	
108 Frassinetto	119	8	3	9	10	4	1	154	
109 Front	248	50	37	103	95	25	17	575	
110 Frossasco	299	30	34	214	249	41	67	934	
111 Garzigliana	153	2	2	18	22	1	1	199	
112 Gassino Torinese	760	269	283	1.243	443	61	115	3.174	
113 Germagnano	156	45	62	155	117	7	1	543	
114 Giaglione	165	10	12	41	50	7	9	294	
115 Giaveno	1.305	335	465	1.447	965	373	247	5.137	
116 Givoletto	96	38	44	305	223	22	7	735	
117 Gravera	97	23	8	65	81	8	4	286	
118 Groscavallo	75	11	12	16	10	-	3	127	
119 Grosso	109	66	52	63	31	4	8	333	
120 Grugliasco	359	380	1.985	5.252	2.979	1.621	1.638	14.214	
121 Ingria	31	3	1	-	2	1	-	38	
122 Inverso Pinasca	93	27	36	39	49	16	6	266	
123 Isolabella	47	9	6	16	21	3	-	102	
124 Issiglio	139	6	2	16	24	1	3	191	
125 Ivrea	1.741	890	2.736	2.805	1.097	296	317	9.882	
126 La Cassa	89	52	66	139	68	3	26	443	
127 La Loggia	162	120	148	1.051	280	258	147	2.166	
128 Lanzo Torinese	784	231	218	535	357	5	44	2.174	
129 Lauriano	294	30	17	63	60	35	4	503	

Tavola 5.19 segue - Abitazioni occupate e stanze per epoca di costruzione del fabbricato e Comune

COMUNI	EPOCA DI COSTRUZIONE DEL FABBRICATO								Totale
	Prima del 1919	1919-1945	1946-1960	1961-1971	1972-1981	1982-1986	Dopo il 1986		
ABITAZIONI									
130 Leini	494	149	310	1.637	1.443	80	202	4.315	
131 Lemie	98	13	6	15	3	1	-	136	
132 Lessolo	443	48	76	88	103	8	6	772	
133 Levone	142	7	3	16	15	1	4	188	
134 Locana	314	79	94	238	146	29	7	907	
135 Lombardore	116	57	38	79	255	7	6	558	
136 Lombriasco	190	21	18	38	69	11	13	360	
137 Loranze	182	54	43	87	70	4	1	441	
138 Lugnacco	62	16	24	18	25	6	3	154	
139 Luserna San Giovanni	935	289	286	740	950	128	44	3.372	
140 Lusernetta	56	59	17	23	53	2	3	213	
141 Lusigliè	91	26	14	25	38	4	5	203	
142 Macello	297	9	10	31	66	7	18	438	
143 Maglione	150	25	2	18	15	3	5	218	
144 Marentino	184	22	5	29	94	13	8	355	
145 Massello	28	17	6	2	-	-	-	53	
146 Mathi	425	180	247	474	185	59	23	1.593	
147 Mattie	206	28	21	50	18	3	-	326	
148 Mazzè	665	193	134	214	249	65	16	1.536	
149 Meana di Susa	184	39	40	100	62	4	-	429	
150 Mercenasco	192	69	118	105	55	1	3	543	
151 Meugliano	47	-	2	3	2	-	1	55	
152 Mezenile	167	69	65	115	48	-	1	465	
153 Mombello di Torino	67	13	3	19	27	5	4	138	
154 Mompantero	163	25	23	41	31	9	4	296	
155 Monastero di Lanzo	84	22	21	48	31	1	-	207	
156 Moncalieri	2.788	1.721	3.534	9.188	3.812	768	359	22.170	
157 Moncenisio	20	-	1	3	-	-	-	24	
158 Montaldo Torinese	131	29	10	17	19	5	4	215	
159 Montalenghe	192	20	11	44	42	7	5	321	
160 Montalto Dora	292	118	158	463	144	89	72	1.336	
161 Montanaro	717	193	169	495	416	57	27	2.074	
162 Monteu da Po	187	18	22	39	33	4	3	306	
163 Moriondo Torinese	146	37	10	24	47	6	9	279	
164 Nichelino	341	572	2.057	9.508	1.344	1.012	323	15.157	
165 Noasca	86	12	13	15	29	4	5	164	
166 Nole	562	158	276	489	799	55	27	2.366	
167 Normaglio	122	2	1	20	11	-	1	157	
168 None	274	102	200	835	887	218	175	2.691	
169 Novalesa	134	6	9	43	25	8	3	228	
170 Oglianico	178	53	53	82	81	5	11	463	
171 Orbassano	466	291	1.090	2.687	1.483	609	622	7.248	
172 Orio Canavese	230	20	14	45	35	1	2	347	
173 Osasco	164	14	13	31	82	20	9	333	
174 Osasio	145	7	2	5	34	12	8	213	
175 Oulx	333	62	63	213	172	45	36	924	
176 Ozegna	219	48	21	86	94	12	6	486	
177 Palazzo Canavese	182	54	26	41	15	-	1	319	
178 Pancalieri	325	54	24	77	151	10	16	657	
179 Parella	100	23	18	33	16	3	5	198	
180 Pavarolo	106	16	14	23	126	16	8	309	
181 Pavone Canavese	794	70	43	177	361	28	17	1.490	
182 Pecco	79	1	2	11	17	-	1	111	
183 Pecetto Torinese	295	51	46	331	450	27	36	1.236	
184 Perosa Argentina	327	217	413	451	179	18	38	1.643	
185 Perosa Canavese	89	26	13	31	32	7	3	201	
186 Ferrero	219	53	43	64	31	12	4	426	
187 Pertusio	149	16	9	27	51	2	2	256	
188 Pessinetto	135	46	31	90	30	6	2	340	
189 Pianezza	550	129	324	1.639	730	290	411	4.073	
190 Pinasca	338	119	196	294	189	20	24	1.180	
191 Pinerolo	3.298	943	2.867	4.256	1.621	697	311	13.993	
192 Pino Torinese	670	179	352	1.191	401	182	145	3.120	
193 Piobesi Torinese	276	50	49	253	269	32	53	982	
194 Piossasco	697	155	283	1.891	1.955	196	163	5.340	

Tavola 5.19 segue - Abitazioni occupate e stanze per epoca di costruzione del fabbricato e Comune

COMUNI	EPOCA DI COSTRUZIONE DEL FABBRICATO							Totale	
	Prima del 1919	1919-1945	1946-1960	1961-1971	1972-1981	1982-1986	Dopo il 1986		
ABITAZIONI									
195	Piscina	317	36	70	242	271	100	70	1.106
196	Piverone	276	63	34	58	32	6	2	471
197	Poirino	687	153	198	781	1.035	164	79	3.097
198	Pomaretto	126	66	81	137	79	4	9	502
199	Pont-Canavese	622	198	271	369	212	105	20	1.797
200	Porte	167	28	47	104	54	2	3	405
201	Pragelato	145	11	17	21	30	10	1	235
202	Prali	63	7	39	21	10	4	3	147
203	Pralormo	186	59	30	89	150	29	38	581
204	Pramollo	101	8	14	13	7	4	-	147
205	Prarostino	264	17	16	33	76	10	18	434
206	Prascorsano	185	8	17	30	30	1	1	272
207	Pratiglione	93	66	28	45	36	5	3	276
208	Quagliuzzo	41	41	15	16	9	2	1	125
209	Quassolo	103	10	21	20	11	3	2	170
210	Quincinetto	174	32	61	108	72	15	6	468
211	Reano	161	50	59	127	152	29	19	597
212	Ribordone	59	13	5	7	2	-	-	86
213	Rivalba	163	9	5	73	81	6	2	339
214	Rivalta di Torino	371	113	139	2.796	1.121	283	575	5.398
215	Riva presso Chieri	262	59	70	109	467	136	77	1.180
216	Rivara	366	102	87	179	178	15	20	947
217	Rivarolo Canavese	1.077	262	458	1.241	950	141	198	4.327
218	Rivarossa	188	35	25	76	94	24	33	475
219	Rivoli	1.594	704	2.106	8.887	2.134	1.636	1.389	18.450
220	Robassomero	97	71	52	384	333	39	35	1.011
221	Rocca Canavese	378	60	31	95	92	1	5	662
222	Roiletto	114	34	19	110	263	50	37	627
223	Romano Canavese	378	48	53	255	334	40	18	1.126
224	Ronco Canavese	129	29	31	30	11	-	-	230
225	Rondissone	343	51	24	115	124	4	2	663
226	Rorà	50	20	8	12	19	-	-	109
228	Rosta	176	48	70	391	500	88	75	1.348
227	Roure	238	32	57	101	58	4	3	493
229	Rubiana	212	68	51	153	175	8	8	675
230	Rueglio	238	27	15	45	28	4	6	363
231	Salassa	211	44	77	132	115	7	21	607
232	Salbertrand	127	2	3	36	19	10	3	200
233	Salerano Canavese	67	22	19	28	25	4	47	212
234	Salza di Pinerolo	43	2	7	1	-	-	-	53
235	Samone	204	47	40	149	43	61	32	576
236	San Benigno Canavese	470	87	61	213	865	79	60	1.835
237	San Carlo Canavese	354	79	145	345	198	44	45	1.210
238	San Colombano Belmonte	70	12	16	22	38	2	1	161
239	San Didero	84	15	11	34	8	4	7	163
240	San Francesco al Campo	491	162	158	238	256	92	64	1.461
241	Sangano	86	24	57	312	454	83	94	1.110
242	San Germano Chisone	386	40	56	222	53	12	4	773
243	San Gillio	151	26	25	217	280	19	89	807
244	San Giorgio Canavese	500	55	37	128	146	27	32	925
245	San Giorio di Susa	206	24	25	42	61	46	6	410
246	San Giusto Canavese	432	123	75	179	198	33	37	1.077
247	San Martino Canavese	213	13	7	22	42	8	4	309
248	San Maurizio Canavese	795	144	318	854	208	106	43	2.468
249	San Mauro Torinese	697	376	934	1.586	1.614	549	296	6.052
250	San Pietro Val Lemina	122	15	5	137	164	22	33	498
251	San Ponso	86	6	2	7	3	1	2	107
252	San Raffaele Cimena	230	80	56	238	217	47	32	900
253	San Sebastiano da Po	342	87	53	78	59	3	4	626
254	San Secondo di Pinerolo	385	82	58	248	449	25	15	1.262
255	Sant'Ambrogio di Torino	436	146	268	380	149	57	60	1.496
256	Sant'Antonino di Susa	314	130	230	410	405	40	12	1.541
257	Santena	356	256	368	1.274	1.090	82	65	3.491
258	Sauze di Cesana	28	3	-	19	11	8	2	71
259	Sauze d'Oulx	65	22	62	142	99	5	1	396

Tavola 5.19 segue - Abitazioni occupate e stanze per epoca di costruzione del fabbricato e Comune

		EPOCA DI COSTRUZIONE DEL FABBRICATO							
COMUNI		Prima del 1919	1919-1945	1946-1960	1961-1971	1972-1981	1982-1986	Dopo il 1986	Totale
ABITAZIONI									
260	Scalenghe	408	83	60	190	185	45	82	1.053
261	Scarmagno	106	11	22	84	67	6	6	302
262	Sciolze	195	36	24	73	171	18	11	528
263	Sestriere	39	7	66	94	97	7	17	327
264	Settimo Rottaro	147	27	8	13	16	7	5	223
265	Settimo Torinese	840	742	2.092	7.854	2.311	1.056	1.039	15.934
266	Settimo Vittone	411	51	47	110	50	6	7	682
267	Sparone	199	30	40	125	145	18	7	564
268	Strambinello	59	12	3	18	12	2	-	106
269	Strambino	809	223	265	515	351	65	67	2.295
270	Susa	1.045	210	279	591	370	78	15	2.588
271	Tavagnasco	232	9	16	54	22	11	11	355
272	Torino	52.745	69.628	124.905	117.149	25.862	2.701	3.241	396.231
273	Torrazza Piemonte	263	117	89	151	173	25	26	844
274	Torre Canavese	161	3	7	33	42	3	4	253
275	Torre Pellice	810	202	195	452	331	49	52	2.091
276	Trana	293	96	65	249	451	45	30	1.229
277	Trausella	65	-	-	1	5	-	-	71
278	Traversella	182	7	4	18	8	-	2	221
279	Traves	60	29	34	69	36	3	-	231
280	Trofarello	493	234	523	1.027	384	351	235	3.247
281	Usseaux	93	1	5	8	7	1	2	117
282	Usseglio	95	20	11	16	7	2	-	151
283	Vaie	199	53	49	100	36	25	20	482
284	Val della Torre	314	51	38	496	211	37	25	1.172
285	Valgioie	103	10	5	38	70	22	14	262
286	Vallo Torinese	65	29	44	89	60	1	7	295
287	Valperga	600	59	114	322	180	18	33	1.326
288	Valprato Soana	79	10	10	7	5	4	-	115
289	Varisella	58	24	43	107	47	5	5	289
290	Vauda Canavese	199	61	64	64	120	25	12	545
292	Venaria Reale	1.139	966	1.577	2.590	2.390	1.175	805	10.642
291	Venaus	151	25	27	92	88	10	4	397
293	Verolengo	810	261	164	375	162	16	25	1.813
294	Verrua Savoia	358	81	20	29	43	5	7	543
295	Vestignè	225	75	16	24	12	6	1	359
296	Vialfrè	66	4	1	6	18	2	-	97
297	Vico Canavese	290	22	15	45	22	2	6	402
298	Vidracco	59	14	5	36	16	-	8	138
299	Vigone	736	118	105	400	460	46	64	1.929
300	Villafranca Piemonte	996	127	46	218	280	56	42	1.765
301	Villanova Canavese	128	71	79	106	32	5	5	426
302	Villarbasse	271	14	19	234	345	68	38	989
303	Villar Dora	311	64	84	204	156	24	10	853
304	Villareggia	207	84	26	48	65	10	19	459
305	Villar Focchiardo	352	77	76	122	198	25	3	853
306	Villar Pellice	280	72	26	87	57	4	8	534
307	Villar Perosa	188	256	414	353	393	73	52	1.729
308	Villastellone	268	125	185	766	226	45	94	1.709
309	Vinovo	308	165	319	1.467	1.774	355	249	4.637
310	Virle Piemonte	130	46	19	42	49	18	11	315
311	Vische	351	57	53	53	22	10	4	550
312	Vistrorio	113	19	18	47	22	1	1	221
313	Viù	346	70	42	87	61	7	7	620
314	Volpiano	1.001	283	353	1.053	1.198	293	255	4.436
315	Volvera	303	79	84	503	1.176	38	60	2.243
TOTALE		158.365	101.440	179.242	267.589	117.150	27.410	21.739	872.935

Tavola 5.19 segue - Abitazioni occupate e stanze per epoca di costruzione del fabbricato e Comune

COMUNI	EPOCA DI COSTRUZIONE DEL FABBRICATO								Totale
	Prima del 1919	1919-1945	1946-1960	1961-1971	1972-1981	1982-1986	Dopo il 1986		
	STANZE								
001 Agliè	2.229	438	391	939	631	86	87	4.801	
002 Airasca	633	137	146	802	1.796	74	136	3.724	
003 Ala di Stura	281	119	51	216	105	-	-	772	
004 Albiano d'Ivrea	1.649	237	240	402	330	79	166	3.103	
005 Alice Superiore	611	103	93	153	159	44	21	1.184	
006 Almese	1.917	485	935	2.522	1.584	798	524	8.765	
007 Alpette	160	95	19	135	173	2	6	590	
008 Alpignano	2.426	966	2.570	6.975	3.826	3.547	2.166	22.476	
009 Andezeno	990	94	141	453	954	33	4	2.669	
010 Andrate	671	78	36	91	44	4	-	924	
011 Angrogna	904	91	28	58	149	4	7	1.241	
012 Arignano	632	200	74	156	259	31	25	1.377	
013 Avigliana	3.398	1.171	2.800	4.322	2.200	910	838	15.639	
014 Azeglio	1.340	178	147	283	229	43	67	2.287	
015 Bairo	873	33	7	144	249	7	-	1.313	
016 Balangero	1.807	528	799	1.081	487	153	266	5.121	
017 Baldissero Canavese	482	99	51	228	216	19	-	1.095	
018 Baldissero Torinese	1.411	324	225	897	1.797	302	149	5.105	
019 Balme	89	24	6	21	16	-	-	156	
020 Banchette	524	168	527	3.819	843	191	42	6.114	
021 Barbania	1.379	80	81	315	404	65	26	2.350	
022 Bardonecchia	1.446	388	671	1.429	618	128	114	4.794	
023 Barone Canavese	215	55	89	205	298	75	78	1.015	
024 Beinasco	607	796	2.957	11.689	3.865	2.261	718	22.893	
025 Bibiana	1.656	163	201	964	1.210	165	92	4.451	
026 Bobbio Pellice	543	181	69	119	84	8	9	1.013	
027 Bollengo	1.780	475	281	600	430	74	89	3.729	
028 Borgaro Torinese	1.745	540	726	2.694	4.803	989	1.221	12.718	
029 Borgiallo	558	20	14	58	86	19	25	780	
030 Borgofranco d'Ivrea	2.261	730	800	1.474	581	381	193	6.420	
031 Borgomasino	1.272	198	64	55	146	11	33	1.779	
032 Borgone Susa	1.096	619	531	846	228	132	125	3.577	
033 Bosconero	1.190	368	199	807	1.510	106	58	4.238	
034 Brandizzo	1.282	886	1.354	3.135	2.024	301	359	9.341	
035 Bricherasio	2.279	340	346	1.201	1.851	333	91	6.441	
036 Brosso	679	49	46	97	83	7	5	966	
037 Brozolo	535	33	34	125	44	3	-	774	
038 Bruino	629	146	321	3.741	3.295	458	306	8.896	
039 Brusasco	1.615	128	81	297	651	56	35	2.863	
040 Bruzolo	624	206	296	513	207	215	41	2.102	
041 Buriasco	897	110	67	165	573	28	45	1.885	
042 Burolo	928	243	72	334	534	169	69	2.349	
043 Busano	755	54	96	372	515	55	87	1.934	
044 Bussoleno	3.055	948	1.331	2.838	1.535	490	548	10.745	
045 Buttigliera Alta	1.255	405	687	1.948	4.213	761	606	9.875	
046 Cafasse	1.505	767	1.049	1.772	952	34	15	6.094	
047 Caluso	4.605	1.560	1.095	2.898	1.785	200	410	12.553	
048 Cambiano	1.597	555	840	2.111	2.592	456	306	8.457	
049 Campiglione-Fenile	1.065	110	62	230	457	60	32	2.016	
050 Candia Canavese	1.032	383	237	359	367	103	17	2.498	
051 Candiolo	623	320	682	1.801	1.076	1.549	302	6.353	
052 Canischio	435	88	33	57	47	8	8	676	
053 Cantalupa	852	255	182	698	949	54	63	3.053	
054 Cantoira	280	38	153	260	227	2	2	962	
055 Caprie	1.020	208	211	854	272	107	53	2.725	
056 Caravino	1.727	131	22	116	105	24	-	2.125	
057 Carema	725	135	156	335	95	20	7	1.473	
058 Carignano	3.957	1.354	1.934	3.020	1.534	969	236	13.004	
059 Carmagnola	7.493	2.422	3.652	10.663	7.738	1.842	888	34.698	
060 Casalborgone	1.502	384	206	352	329	32	57	2.862	
061 Cascinette d'Ivrea	857	313	190	954	349	58	40	2.761	
062 Caselette	646	145	245	1.088	1.658	168	271	4.221	
063 Caselle Torinese	2.851	1.520	2.460	6.471	1.400	2.299	1.654	18.655	
064 Castagneto Po	1.160	125	53	352	656	90	40	2.476	

Tavola 5.19 segue - Abitazioni occupate e stanze per epoca di costruzione del fabbricato e Comune

COMUNI		EPOCA DI COSTRUZIONE DEL FABBRICATO							Totale
		Prima del 1919	1919-1945	1946-1960	1961-1971	1972-1981	1982-1986	Dopo il 1986	
		STANZE							
065	Castagnole Piemonte	799	362	181	372	541	262	90	2.607
066	Castellamonte	6.879	1.268	1.160	2.830	2.322	542	413	15.414
067	Castelnuovo Nigra	618	56	24	111	31	3	-	843
068	Castiglione Torinese	1.537	620	1.297	2.533	1.718	269	529	8.503
069	Cavagnolo	1.031	335	253	647	1.354	88	51	3.759
070	Cavour	3.826	543	408	1.189	1.823	260	191	8.240
071	Cercenasco	1.002	193	159	385	524	195	130	2.588
072	Ceres	567	226	199	466	262	23	13	1.756
073	Ceresole Reale	52	57	52	71	35	14	5	286
074	Cesana Torinese	742	106	85	224	312	25	41	1.535
075	Chialamberto	251	66	62	105	66	4	3	557
076	Chianocco	502	319	327	547	626	77	41	2.439
077	Chiaverano	2.358	235	127	770	515	41	64	4.110
078	Chieri	7.676	2.563	7.288	16.658	6.194	2.560	2.637	45.576
079	Chiesanuova	190	56	14	30	36	19	-	345
080	Chiomonte	894	100	89	296	354	4	13	1.750
081	Chiusa di San Michele	818	195	390	611	326	16	37	2.393
082	Chivasso	6.533	3.380	5.754	10.941	5.656	1.354	431	34.049
083	Ciconio	337	120	4	50	13	21	13	558
084	Cintano	279	39	4	32	82	9	12	457
085	Cinzano	405	40	18	51	115	17	-	646
086	Ciriè	4.882	1.730	3.191	7.639	6.621	948	692	25.703
087	Claviere	43	87	13	37	29	17	19	245
088	Coassolo Torinese	877	220	176	490	537	56	31	2.387
089	Coazze	777	455	673	1.498	635	167	74	4.279
090	Collegno	2.666	3.553	8.802	26.319	14.560	3.700	1.403	61.003
091	Colleretto Castelnuovo	392	13	41	83	38	38	4	609
092	Colleretto Giacosa	748	66	58	98	77	5	21	1.073
093	Condove	2.239	901	1.020	1.623	973	30	201	6.987
094	Corio	1.819	309	348	1.311	1.200	42	37	5.066
095	Cossano Canavese	437	173	74	125	183	35	35	1.062
096	Cuceglio	907	61	84	170	211	82	61	1.576
097	Cumiana	4.144	589	543	2.856	1.627	178	121	10.058
098	Cuorgnè	4.337	1.056	1.717	3.512	4.899	455	203	16.179
099	Druento	1.736	315	802	3.632	2.196	572	734	9.987
100	Exilles	400	2	23	36	24	2	-	487
101	Favria	1.997	463	423	1.764	1.522	92	46	6.307
102	Feletto	1.446	204	205	466	1.152	107	29	3.609
103	Fenestrelle	617	75	132	270	82	26	16	1.218
104	Fiano	720	241	490	1.063	1.421	132	185	4.252
105	Fiorano Canavese	779	185	81	230	230	22	61	1.588
106	Fogizzo	2.055	379	182	553	575	44	20	3.808
107	Forno Canavese	2.080	442	662	1.715	1.443	117	5	6.464
108	Frassinetto	360	20	9	32	34	14	2	471
109	Front	1.001	212	148	433	381	107	83	2.365
110	Frossasco	1.246	129	139	852	1.175	175	320	4.036
111	Garzigliana	604	11	7	79	101	3	4	809
112	Gassino Torinese	3.078	1.069	1.088	4.493	1.690	252	488	12.158
113	Germagnano	574	187	239	579	443	26	3	2.051
114	Giaglione	610	48	49	194	215	29	36	1.181
115	Giaveno	4.969	1.331	1.866	5.719	4.008	1.497	1.073	20.463
116	Givolotto	404	156	177	1.398	1.073	105	33	3.346
117	Gravere	342	79	30	257	295	28	18	1.049
118	Groscavallo	272	46	46	60	46	-	10	480
119	Grosso	416	280	229	256	146	17	46	1.390
120	Grugliasco	1.282	1.294	6.646	16.012	11.068	6.420	6.425	49.147
121	Ingria	105	10	6	-	8	6	-	135
122	Inverso Pinasca	347	110	147	164	202	59	26	1.055
123	Isolabella	221	48	26	78	85	13	-	471
124	Issiglio	499	29	6	75	113	4	15	741
125	Ivrea	7.403	3.841	11.763	12.246	5.257	1.317	1.420	43.247
126	La Cassa	381	214	254	565	303	14	114	1.845
127	La Loggia	628	450	590	3.751	1.154	995	682	8.250
128	Lanzo Torinese	2.855	936	874	2.044	1.447	22	215	8.393
129	Lauriano	1.322	127	82	276	259	131	13	2.210

Tavola 5.19 segue - Abitazioni occupate e stanze per epoca di costruzione del fabbricato e Comune

COMUNI	EPOCA DI COSTRUZIONE DEL FABBRICATO								Totale
	Prima del 1919	1919-1945	1946-1960	1961-1971	1972-1981	1982-1986	Dopo il 1986		
STANZE									
130 Leini	1.899	700	1.116	5.745	5.701	341	802	16.304	
131 Lemie	260	56	20	60	15	2	-	413	
132 Lessolo	1.966	200	345	420	481	38	29	3.479	
133 Levone	620	34	15	85	76	4	21	855	
134 Locana	920	273	387	917	581	114	27	3.219	
135 Lombardore	499	241	135	331	988	35	23	2.252	
136 Lombriasco	723	84	58	151	267	47	58	1.388	
137 Loranze	773	237	185	382	341	19	4	1.941	
138 Lugnacco	272	76	91	86	104	26	13	668	
139 Luserna San Giovanni	3.625	1.123	1.120	2.833	3.537	491	147	12.876	
140 Lusermetta	204	221	64	91	207	7	15	809	
141 Lusigliè	379	111	64	123	164	17	21	879	
142 Macello	1.262	37	41	121	284	28	72	1.845	
143 Maglione	612	112	11	81	80	16	26	938	
144 Marentino	869	93	27	144	496	74	43	1.746	
145 Massello	101	67	28	11	-	-	-	207	
146 Mathi	1.667	761	1.066	1.943	808	240	111	6.596	
147 Mattie	675	101	75	197	65	13	-	1.126	
148 Mazzè	2.807	829	560	920	1.113	270	70	6.569	
149 Meana di Susa	632	137	151	407	259	17	-	1.603	
150 Mercenasco	862	281	554	469	267	5	13	2.451	
151 Meugliano	169	-	5	18	7	-	3	202	
152 Mezenile	575	221	230	426	189	-	3	1.644	
153 Mombello di Torino	302	62	16	85	127	26	22	640	
154 Mompantero	554	96	99	167	130	37	16	1.099	
155 Monastero di Lanzo	214	67	69	171	110	4	-	635	
156 Moncalieri	11.422	6.234	12.125	32.498	15.529	3.173	1.561	82.542	
157 Moncenisio	68	-	8	12	-	-	-	88	
158 Montaldo Torinese	554	118	35	98	78	27	29	939	
159 Montalenghe	866	77	63	194	203	42	19	1.464	
160 Montalto Dora	1.190	503	695	2.004	678	395	349	5.814	
161 Montanaro	2.949	831	691	1.925	1.720	256	134	8.506	
162 Monteu da Po	943	76	93	183	159	24	9	1.487	
163 Moriondo Torinese	672	188	42	128	215	27	42	1.314	
164 Nichelino	1.283	2.057	6.982	29.080	5.651	3.969	1.209	50.231	
165 Noasca	235	34	43	46	113	16	12	499	
166 Nole	2.253	608	1.154	2.011	3.392	232	116	9.766	
167 Nomaglio	500	11	4	87	53	-	7	662	
168 None	1.065	401	748	2.918	3.261	923	731	10.047	
169 Novalesa	481	32	37	186	108	40	12	896	
170 Oglianico	778	232	231	384	381	28	53	2.087	
171 Orbassano	1.634	1.005	3.831	8.856	6.053	2.266	2.264	25.909	
172 Orio Canavese	958	99	60	211	157	4	7	1.496	
173 Osasco	644	54	60	126	403	150	32	1.469	
174 Osasio	733	37	9	22	162	48	41	1.052	
175 Oulx	1.279	259	254	832	584	166	156	3.530	
176 Ozegna	917	194	82	369	434	48	29	2.073	
177 Palazzo Canavese	840	262	141	208	82	-	8	1.541	
178 Pancalieri	1.439	244	97	347	664	56	83	2.930	
179 Parella	450	123	75	163	78	12	19	920	
180 Pavarolo	479	81	66	116	665	79	38	1.524	
181 Pavone Canavese	3.677	316	184	820	1.747	128	83	6.955	
182 Pecco	323	4	7	44	74	-	4	456	
183 Pecetto Torinese	1.490	255	184	1.429	2.294	126	210	5.988	
184 Perosa Argentina	1.220	794	1.585	1.624	724	69	141	6.157	
185 Perosa Canavese	398	121	60	150	148	37	14	928	
186 Ferrero	752	228	180	251	127	40	16	1.594	
187 Pertusio	649	68	48	130	213	19	9	1.136	
188 Pessinetto	419	167	118	342	121	23	6	1.196	
189 Pianezza	2.059	492	1.216	5.950	3.171	1.219	1.755	15.862	
190 Pinasca	1.168	425	796	1.130	796	73	101	4.489	
191 Pinerolo	12.456	3.757	10.590	15.212	6.577	2.840	1.314	52.746	
192 Pino Torinese	3.325	958	1.716	5.676	2.204	929	769	15.577	
193 Piobesi Torinese	1.224	228	217	1.000	1.078	138	234	4.119	
194 Piossasco	2.823	649	1.106	7.322	7.887	845	721	21.353	

Tavola 5.19 segue - Abitazioni occupate e stanze per epoca di costruzione del fabbricato e Comune

COMUNI	EPOCA DI COSTRUZIONE DEL FABBRICATO								
	Prima del 1919	1919-1945	1946-1960	1961-1971	1972-1981	1982-1986	Dopo il 1986	Totale	
STANZE									
195	Piscina	1.297	149	278	981	1.028	370	297	4.400
196	Piverone	1.355	340	150	294	136	28	12	2.315
197	Poirino	3.231	718	852	3.053	4.246	667	355	13.122
198	Pomaretto	422	237	303	516	295	9	30	1.812
199	Pont-Canavese	2.206	712	1.031	1.386	814	392	90	6.631
200	Porte	641	114	179	432	208	7	14	1.595
201	Pragelato	501	46	56	66	91	28	5	793
202	Prali	208	27	151	84	29	6	12	517
203	Pralormo	830	266	145	385	678	138	189	2.631
204	Pramollo	323	26	62	59	29	15	-	514
205	Prarostino	1.028	74	64	153	350	43	75	1.787
206	Prascorsano	753	26	69	131	126	6	3	1.114
207	Pratiglione	377	271	118	190	151	22	25	1.154
208	Quagliuzzo	203	217	91	81	46	13	5	656
209	Quassolo	458	46	88	89	50	16	7	754
210	Quincinetto	688	126	269	471	303	61	29	1.947
211	Reano	611	197	244	551	692	143	102	2.540
212	Ribordone	183	41	17	52	6	-	-	299
213	Rivalba	726	39	22	335	379	36	8	1.545
214	Rivalta di Torino	1.503	463	532	10.380	4.448	1.252	2.442	21.020
215	Riva presso Chieri	1.262	301	330	479	2.043	649	369	5.433
216	Rivara	1.643	434	397	785	745	78	87	4.169
217	Rivarolo Canavese	4.247	1.114	1.945	4.922	4.097	615	900	17.840
218	Rivarossa	759	140	94	363	492	108	133	2.089
219	Rivoli	6.259	2.845	7.601	30.894	8.592	7.050	5.859	69.100
220	Robassomero	398	323	226	1.586	1.416	172	159	4.280
221	Rocca Canavese	1.470	248	120	409	379	3	22	2.651
222	Roletto	494	145	86	500	1.287	213	172	2.897
223	Romano Canavese	1.808	215	232	975	1.405	178	81	4.894
224	Ronco Canavese	436	104	120	132	42	-	-	834
225	Rondissone	1.409	212	114	438	494	18	10	2.695
226	Rorà	166	91	37	49	75	-	-	418
228	Rosta	733	168	279	1.753	2.241	449	369	5.992
227	Roure	787	118	190	391	221	11	13	1.731
229	Rubiana	760	280	233	675	732	28	32	2.740
230	Rueglio	962	100	63	211	141	16	27	1.520
231	Salassa	898	179	341	565	485	32	95	2.595
232	Salbertrand	434	7	11	142	75	47	12	728
233	Salerano Canavese	266	91	86	123	121	19	240	946
234	Salza di Pinerolo	145	8	25	3	-	-	-	181
235	Samone	928	197	178	612	213	291	172	2.591
236	San Benigno Canavese	1.985	358	226	900	3.469	346	281	7.565
237	San Carlo Canavese	1.531	335	598	1.427	929	215	217	5.252
238	San Colombano Belmonte	305	51	61	101	190	12	4	724
239	San Didero	310	48	45	141	39	23	31	637
240	San Francesco al Campo	1.974	686	658	1.068	1.177	437	283	6.283
241	Sangano	356	111	237	1.275	2.016	384	454	4.833
242	San Germano Chisone	1.435	159	228	846	245	58	15	2.986
243	San Gillio	572	97	91	905	1.254	85	421	3.425
244	San Giorgio Canavese	2.270	245	197	531	693	137	146	4.219
245	San Giorio di Susa	666	78	91	173	262	166	26	1.462
246	San Giusto Canavese	2.106	558	275	746	875	157	169	4.886
247	San Martino Canavese	1.001	49	35	102	209	36	24	1.456
248	San Maurizio Canavese	3.124	588	1.257	3.342	906	469	178	9.864
249	San Mauro Torinese	2.846	1.500	3.347	5.931	6.590	2.185	1.195	23.594
250	San Pietro Val Lemina	444	58	17	635	802	118	134	2.208
251	San Ponso	351	23	9	31	13	4	10	441
252	San Raffaele Cimena	1.015	348	235	968	954	224	139	3.883
253	San Sebastiano da Po	1.572	397	218	331	250	11	16	2.795
254	San Secondo di Pinerolo	1.711	322	247	1.112	2.025	112	55	5.584
255	Sant'Ambrogio di Torino	1.618	629	1.097	1.507	589	268	276	5.984
256	Sant'Antonino di Susa	1.208	494	918	1.611	1.542	151	54	5.978
257	Santena	1.607	1.078	1.529	4.751	4.422	355	293	14.035
258	Sauze di Cesana	97	13	-	75	39	29	6	259
259	Sauze d'Oulx	241	78	247	514	341	20	5	1.446

Tavola 5.19 segue - Abitazioni occupate e stanze per epoca di costruzione del fabbricato e Comune

COMUNI	EPOCA DI COSTRUZIONE DEL FABBRICATO								Totale
	Prima del 1919	1919-1945	1946-1960	1961-1971	1972-1981	1982-1986	Dopo il 1986		
STANZE									
260 Scalenghe	1.665	325	227	770	748	198	361	4.294	
261 Scarmagno	469	51	107	340	330	28	29	1.354	
262 Sciolze	934	170	112	320	852	89	46	2.523	
263 Sestriere	145	20	234	277	277	18	57	1.028	
264 Settimo Rottaro	673	123	43	66	93	34	25	1.057	
265 Settimo Torinese	3.051	2.662	7.108	26.650	9.027	3.975	4.054	56.527	
266 Settimo Vittone	1.641	216	209	470	238	25	32	2.831	
267 Sparone	648	98	160	501	569	66	76	2.118	
268 Strambinello	270	54	17	80	53	8	-	482	
269 Strambino	3.549	1.015	1.187	2.162	1.592	328	316	10.149	
270 Susa	4.043	802	1.101	2.395	1.561	307	67	10.276	
271 Tavagnasco	907	39	69	227	88	46	41	1.417	
272 Torino	183.012	227.413	397.336	408.922	101.559	10.348	12.446	1.341.036	
273 Torrazza Piemonte	1.061	462	385	657	743	103	128	3.539	
274 Torre Canavese	695	16	29	159	186	11	19	1.115	
275 Torre Pellice	2.949	821	785	1.680	1.265	175	180	7.855	
276 Trana	1.133	377	258	1.020	2.018	264	136	5.206	
277 Trausella	271	-	-	2	22	-	-	295	
278 Traversella	619	27	21	77	32	-	8	784	
279 Traves	211	101	143	284	149	11	-	899	
280 Trofarello	2.100	916	1.946	3.773	1.527	1.563	993	12.818	
281 Usseaux	314	3	13	38	23	4	5	400	
282 Usseglio	305	68	48	60	45	11	-	537	
283 Vaie	684	196	166	382	150	104	81	1.763	
284 Val della Torre	1.176	198	156	2.201	979	173	106	4.989	
285 Valgioie	365	31	26	141	279	90	39	971	
286 Vallo Torinese	260	112	212	368	252	6	27	1.237	
287 Valperga	2.462	263	516	1.318	768	75	152	5.554	
288 Valprato Soana	266	46	37	36	29	13	-	427	
289 Varisella	184	70	177	446	195	25	15	1.112	
290 Vauda Canavese	716	230	281	280	513	104	56	2.180	
292 Venaria Reale	3.608	3.168	5.086	8.160	9.958	4.697	3.185	37.862	
291 Venaus	567	90	109	401	372	37	16	1.592	
293 Verolengo	3.285	1.065	641	1.581	692	76	129	7.469	
294 Verrua Savoia	1.768	380	100	149	211	35	40	2.683	
295 Vestignè	1.126	334	65	110	59	27	8	1.729	
296 Vialfrè	300	16	4	28	100	11	-	459	
297 Vico Canavese	1.266	114	74	195	106	6	40	1.801	
298 Vidracco	270	58	15	166	76	-	32	617	
299 Vigone	2.991	490	432	1.633	1.854	199	261	7.860	
300 Villafranca Piemonte	4.296	536	205	930	1.196	280	196	7.639	
301 Villanova Canavese	502	273	331	398	130	23	22	1.679	
302 Villarbasse	1.137	51	81	1.075	1.843	308	184	4.679	
303 Villar Dora	1.201	254	349	833	670	113	49	3.469	
304 Villareggia	830	340	110	218	312	67	102	1.979	
305 Villar Focchiardo	1.267	296	296	484	809	105	14	3.271	
306 Villar Pellice	1.050	279	106	345	236	15	34	2.065	
307 Villar Perosa	692	1.007	1.641	1.320	1.529	287	219	6.695	
308 Villastellone	1.245	550	756	2.806	926	175	413	6.871	
309 Vinovo	1.248	589	1.138	5.407	7.396	1.366	977	18.121	
310 Virle Piemonte	624	207	86	185	228	80	56	1.466	
311 Vische	1.665	272	236	247	120	52	25	2.617	
312 Vistrorio	513	86	87	212	106	4	5	1.013	
313 Viù	1.235	265	151	362	247	21	27	2.308	
314 Volpiano	4.305	1.173	1.374	3.898	4.714	1.060	1.060	17.584	
315 Volvera	1.196	322	331	1.924	4.370	176	248	8.567	
TOTALE	608.727	354.907	604.588	962.437	479.101	112.587	91.213	3.213.560	

Tavola 5.20 - Abitazioni occupate, famiglie e componenti per numero di stanze e Comune

COMUNI		ABITAZIONI CON STANZE								
		1			2			3		
		OCCUPANTI			OCCUPANTI			OCCUPANTI		
		Abitazioni	Famiglie	Componenti	Abitazioni	Famiglie	Componenti	Abitazioni	Famiglie	Componenti
001	Agliè	8	8	11	78	80	132	236	243	475
002	Airasca	45	48	101	178	180	449	391	397	1.220
003	Ala di Stura	11	11	15	49	49	89	63	63	133
004	Albiano d'Ivrea	2	2	2	31	31	47	132	132	270
005	Alice Superiore	1	1	1	33	35	44	63	64	111
006	Almese	13	13	19	161	161	286	400	401	860
007	Alpette	13	13	21	54	54	83	57	57	99
008	Alpignano	42	42	69	653	653	1.399	1.853	1.853	4.909
009	Andezeno	4	4	7	44	44	68	127	127	285
010	Andrate	3	3	3	37	37	51	57	57	97
011	Angrogna	4	4	4	65	67	112	114	116	242
012	Arignano	2	2	2	14	14	19	51	51	110
013	Avigliana	20	20	32	310	310	559	955	955	2.210
014	Azeglio	1	1	1	15	15	25	75	75	127
015	Bairo	1	1	1	16	16	18	30	31	56
016	Balangero	15	15	15	116	116	188	237	244	503
017	Baldissero Canavese	-	-	-	6	6	9	34	34	51
018	Baldissero Torinese	4	4	4	60	61	95	169	171	350
019	Balme	4	4	7	18	18	27	17	18	37
020	Banchette	13	13	17	111	111	169	453	454	903
021	Barbaria	2	2	4	57	59	96	132	138	258
022	Bardonecchia	49	49	56	173	173	311	358	358	803
023	Barone Canavese	2	2	2	15	15	23	44	45	86
024	Beinasco	83	83	173	1.242	1.243	2.908	2.160	2.160	5.827
025	Bibiana	8	8	8	93	93	134	258	258	527
026	Bobbio Pellice	8	8	8	69	69	118	87	87	166
027	Bollengo	10	10	11	69	69	94	165	165	308
028	Borgaro Torinese	19	19	35	457	460	1.074	1.138	1.145	3.376
029	Borgiallo	-	-	-	28	28	44	57	57	102
030	Borgofranco d'Ivrea	13	13	18	103	106	162	252	253	543
031	Borgomasino	5	5	5	21	21	24	70	70	114
032	Borgone Susa	11	11	16	110	110	164	250	250	515
033	Bosconero	3	3	3	69	69	128	208	208	519
034	Brandizzo	13	13	27	375	375	832	860	860	2.308
035	Bricherasio	13	13	15	89	89	133	345	345	725
036	Brosso	4	4	4	25	25	32	54	57	116
037	Brozolo	3	3	3	16	16	20	29	29	57
038	Bruino	12	12	27	134	134	297	444	444	1.155
039	Brusasco	4	4	7	37	37	71	101	102	224
040	Bruzolo	4	4	4	57	58	107	120	123	276
041	Buriasco	-	-	-	13	15	20	82	83	194
042	Burolo	2	2	2	23	23	34	70	70	154
043	Busano	2	2	3	40	40	69	112	112	235
044	Bussoleno	6	6	8	231	231	395	695	695	1.517
045	Buttigliera Alta	21	21	32	189	189	337	585	586	1.452
046	Cafasse	15	15	17	127	127	202	317	317	686
047	Caluso	34	34	35	227	228	354	629	635	1.301
048	Cambiano	14	14	20	116	116	250	429	430	1.085
049	Campiglione-Fenile	5	5	6	38	38	51	101	102	204
050	Candia Canavese	5	5	6	71	71	108	90	91	181
051	Candiolo	8	8	14	111	113	227	355	355	906
052	Canischio	-	-	-	21	21	26	37	37	70
053	Cantalupa	5	6	6	57	57	84	141	142	282
054	Cantoirà	11	11	11	69	71	107	81	82	145
055	Caprie	11	12	16	91	91	147	151	151	341
056	Caravino	3	3	6	37	37	52	61	61	109
057	Carema	2	2	2	54	54	79	90	90	189
058	Carignano	38	38	56	429	430	779	910	913	2.086
059	Carmagnola	80	80	144	817	819	1.681	2.351	2.357	5.979
060	Casalborgone	6	6	7	69	69	107	152	152	305
061	Cascinette d'Ivrea	3	3	3	39	39	53	76	76	145
062	Caselle	5	5	8	46	46	80	176	177	381
063	Caselle Torinese	45	45	69	551	553	1.166	1.457	1.458	3.721
064	Castagneto Po	3	3	4	30	30	48	72	72	141
065	Castagnole Piemonte	7	7	8	57	57	89	134	134	301

Tavola 5.20 segue - Abitazioni occupate, famiglie e componenti per numero di stanze e Comune

COMUNI		ABITAZIONI CON STANZE								
		1			2			3		
		OCCUPANTI			OCCUPANTI			OCCUPANTI		
	Abitazioni	Famiglie	Componenti	Abitazioni	Famiglie	Componenti	Abitazioni	Famiglie	Componenti	
066	Castellamonte	45	45	66	433	434	722	894	896	1.879
067	Castelnuovo Nigra	8	8	14	50	52	82	72	76	149
068	Castiglione Torinese	5	5	5	119	119	195	400	400	840
069	Cavagnolo	5	5	5	58	60	102	155	159	351
070	Cavour	14	14	14	191	193	289	437	442	927
071	Cercenasco	11	11	12	57	58	94	161	162	353
072	Ceres	16	16	18	92	92	124	135	136	252
073	Ceresole Reale	9	9	10	21	21	36	19	19	39
074	Cesana Torinese	22	22	30	76	76	130	114	114	247
075	Chialamberto	1	1	2	40	40	59	46	46	79
076	Chianocco	11	11	16	84	86	122	146	154	301
077	Chiaverano	4	4	7	51	51	81	150	151	304
078	Chieri	51	51	91	1.099	1.100	2.190	3.190	3.194	7.623
079	Chiesanuova	3	3	4	25	25	37	30	30	64
080	Chiomonte	12	12	18	65	65	103	114	114	245
081	Chiusa di San Michele	11	11	21	73	73	114	146	147	316
082	Chivasso	55	55	95	1.130	1.135	2.314	2.859	2.868	7.266
083	Ciconio	1	1	1	35	35	46	32	32	61
084	Cintano	2	2	3	17	18	24	35	35	74
085	Cinzano	2	2	4	15	15	24	27	27	48
086	Ciriè	47	47	71	739	739	1.429	1.986	1.987	4.885
087	Claviere	13	13	17	24	24	39	25	25	56
088	Coassolo Torinese	5	5	6	78	79	120	139	145	277
089	Coazze	21	21	26	181	181	264	318	318	681
090	Collegno	122	122	226	2.979	2.997	6.323	6.136	6.156	15.560
091	Colleretto Castelnuovo	-	-	-	15	15	15	40	40	77
092	Colleretto Giacosa	-	-	-	13	13	18	42	42	76
093	Condove	37	37	45	241	249	382	481	501	1.014
094	Corio	16	16	25	185	188	292	343	350	724
095	Cossano Canavese	2	2	2	19	19	30	44	44	75
096	Cuceglio	2	2	5	29	29	54	83	83	155
097	Cumiana	20	20	28	240	240	403	537	543	1.145
098	Cuorgnè	33	33	51	328	328	525	1.143	1.146	2.487
099	Druento	30	31	69	395	397	829	841	846	2.244
100	Exilles	4	4	6	37	37	48	48	48	83
101	Favria	7	7	10	166	166	338	449	450	1.173
102	Feiletto	15	15	21	103	103	214	235	235	580
103	Fenestrelle	4	4	4	66	66	84	105	105	189
104	Fiano	6	6	10	78	78	124	184	184	387
105	Fiorano Canavese	4	4	9	25	25	44	65	65	134
106	Fogizzo	3	3	3	62	63	95	192	196	428
107	Forno Canavese	8	8	8	163	163	308	368	368	827
108	Frassinetto	6	6	6	47	47	73	60	60	122
109	Front	5	5	11	43	46	85	134	137	283
110	Frossasco	8	8	12	64	65	121	185	186	400
111	Garzigliana	5	5	6	22	22	34	36	36	87
112	Gassino Torinese	20	20	29	346	346	704	1.037	1.038	2.604
113	Germagnano	5	5	6	56	56	90	160	160	332
114	Giaglione	2	2	4	26	26	38	73	73	141
115	Giaveno	36	36	51	551	551	929	1.386	1.386	3.031
116	Givoletto	3	3	4	48	48	80	131	131	307
117	Gravere	1	1	1	42	42	67	105	113	221
118	Groscavallo	3	3	4	25	25	45	36	37	66
119	Grosso	7	7	9	43	43	78	77	80	166
120	Grugliasco	95	95	171	2.481	2.481	5.822	4.909	4.909	13.551
121	Ingria	1	1	1	10	11	18	10	10	28
122	Inverso Pinasca	-	-	-	25	25	39	54	55	109
123	Isolabella	-	-	-	6	6	10	19	23	42
124	Issiglio	2	2	2	25	25	35	57	57	120
125	Ivrea	52	52	66	553	558	864	1.720	1.725	3.443
126	La Cassa	2	2	3	53	53	92	88	88	193
127	La Loggia	19	19	41	246	246	568	604	605	1.634
128	Lanzo Torinese	46	46	51	297	303	473	603	622	1.297
129	Lauriano	2	2	4	44	44	81	111	111	240
130	Leini	33	34	57	557	561	1.270	1.358	1.368	3.654

Tavola 5.20 segue - Abitazioni occupate, famiglie e componenti per numero di stanze e Comune

		ABITAZIONI CON STANZE								
COMUNI		1			2			3		
		OCCUPANTI			OCCUPANTI			OCCUPANTI		
		Abitazioni	Famiglie	Componenti	Abitazioni	Famiglie	Componenti	Abitazioni	Famiglie	Componenti
131	Lemie	5	5	5	68	68	98	23	23	41
132	Lessolo	2	2	4	50	50	78	138	149	315
133	Levone	2	2	2	19	19	31	36	38	70
134	Locarna	28	28	33	179	180	271	244	245	482
135	Lombardore	5	5	7	64	64	129	132	132	309
136	Lombriasco	14	14	14	38	38	55	83	83	190
137	Loranzè	6	6	11	37	37	53	67	67	114
138	Lugnacco	4	4	4	10	10	15	31	31	64
139	Lusema San Giovanni	31	31	37	391	392	610	1.052	1.055	2.137
140	Lusermetta	-	-	-	23	23	39	57	57	119
141	Lusigliè	-	-	-	13	13	16	45	45	87
142	Macello	8	8	9	38	38	62	87	87	200
143	Maglione	2	2	2	18	18	23	42	42	67
144	Marentino	4	4	4	12	12	17	61	61	117
145	Massello	1	1	1	10	10	13	16	16	32
146	Mathi	11	11	14	123	125	202	355	362	777
147	Mattie	2	2	2	74	74	95	100	101	186
148	Mazzè	6	6	6	129	130	193	322	327	681
149	Meana di Susa	4	4	4	68	69	90	125	134	247
150	Mercenasco	2	2	4	38	38	51	85	85	135
151	Meugliano	-	-	-	11	11	11	22	22	46
152	Mezzenile	3	3	4	105	105	140	172	172	331
153	Mombello di Torino	1	1	1	9	9	12	27	27	53
154	Mompantero	5	5	6	46	46	76	84	84	157
155	Monastero di Lanzo	12	12	15	63	63	98	66	67	142
156	Moncalieri	255	259	441	3.335	3.350	7.172	7.956	7.993	20.371
157	Moncenisio	-	-	-	4	4	4	8	8	15
158	Montaldo Torinese	2	2	2	17	17	24	49	51	101
159	Montalenghe	3	3	5	26	27	44	60	64	142
160	Montalto Dora	9	9	12	61	61	92	222	222	488
161	Montanaro	17	17	40	141	141	264	526	526	1.227
162	Monteu da Po	1	1	1	11	11	20	35	35	69
163	Moriondo Torinese	-	-	-	11	11	15	46	46	88
164	Nichelino	216	216	487	3.478	3.478	8.701	5.674	5.675	16.294
165	Noasca	14	14	17	55	55	72	40	40	65
166	Nole	12	12	17	160	160	287	553	553	1.348
167	Nomaglio	-	-	-	19	20	30	26	26	41
168	None	19	19	36	328	328	734	864	864	2.318
169	Novalesa	3	3	4	27	27	45	66	67	141
170	Oglianico	1	1	1	31	31	62	78	79	181
171	Orbassano	88	88	155	1.152	1.154	2.599	2.445	2.451	6.541
172	Orio Canavese	4	4	4	26	26	40	77	77	133
173	Osasco	2	2	2	26	26	34	71	71	166
174	Osasio	2	2	2	13	13	19	29	29	65
175	Oulx	27	27	38	130	130	217	242	242	464
176	Ozegna	2	2	2	43	43	62	99	99	203
177	Palazzo Canavese	5	5	7	23	23	37	36	36	68
178	Pancalieri	5	5	6	48	48	65	122	122	239
179	Parella	-	-	-	11	16	23	34	34	54
180	Pavarolo	-	-	-	18	18	22	36	37	76
181	Pavone Canavese	6	6	6	76	77	132	241	242	521
182	Pecco	-	-	-	9	9	19	29	30	55
183	Pecetto Torinese	6	6	11	63	63	99	212	212	452
184	Perosa Argentina	5	5	5	188	188	308	485	485	1.008
185	Perosa Canavese	-	-	-	12	12	15	29	29	55
186	Perrero	12	12	18	73	73	105	116	116	223
187	Pertusio	1	1	1	26	26	38	40	41	79
188	Pessinetto	12	12	14	63	63	93	111	116	203
189	Pianezza	40	40	73	483	483	1.019	1.066	1.066	2.706
190	Pinasca	12	12	16	153	153	219	294	294	616
191	Pinerolo	169	170	266	1.546	1.560	2.664	4.215	4.243	9.150
192	Pino Torinese	10	10	17	145	145	250	489	489	1.066
193	Piobesi Torinese	7	7	8	79	79	153	252	252	654
194	Piossasco	44	44	69	464	467	1.003	1.426	1.436	3.820
195	Piscina	6	6	10	110	110	200	291	291	709

Tavola 5.20 segue - Abitazioni occupate, famiglie e componenti per numero di stanze e Comune

COMUNI	ABITAZIONI CON STANZE									
	1			2			3			
	OCCUPANTI			OCCUPANTI			OCCUPANTI			
	Abitazioni	Famiglie	Componenti	Abitazioni	Famiglie	Componenti	Abitazioni	Famiglie	Componenti	
196	Piverone	1	1	1	28	28	48	64	64	124
197	Poirino	19	19	24	234	234	463	783	784	2.006
198	Pomaretto	15	15	18	77	77	120	129	131	262
199	Pont-Canavese	44	44	48	270	270	380	518	518	1.003
200	Porte	3	3	3	48	48	69	104	105	223
201	Pragelato	7	7	15	52	52	88	88	88	171
202	Prali	5	5	6	27	27	49	45	45	102
203	Pralormo	5	5	7	48	48	78	102	104	221
204	Pramollo	2	2	5	32	32	43	48	48	93
205	Prarostino	8	8	12	49	50	76	93	93	193
206	Prascorsano	-	-	-	37	37	48	56	56	114
207	Pratiglione	4	4	6	25	25	37	73	73	154
208	Quagliuzzo	1	1	1	2	2	2	21	22	41
209	Quassolo	2	2	2	7	7	12	30	30	59
210	Quincinetto	4	4	7	35	35	56	93	93	188
211	Reano	4	4	4	74	74	104	127	127	233
212	Ribordone	-	-	-	22	22	23	37	37	57
213	Rivalba	-	-	-	19	19	29	58	58	138
214	Rivalta di Torino	51	51	98	616	616	1.547	1.449	1.449	4.136
215	Riva presso Chieri	6	6	6	48	48	105	183	183	453
216	Rivara	7	7	9	62	62	107	194	194	446
217	Rivarolo Canavese	22	22	26	388	389	687	958	959	2.227
218	Rivarossa	3	3	6	42	42	87	113	114	234
219	Rivoli	162	163	355	2.482	2.492	5.690	5.892	5.925	15.838
220	Robassomero	5	5	5	49	49	92	228	228	568
221	Rocca Canavese	10	10	11	94	96	144	153	155	311
222	Roiletto	1	1	2	24	24	36	100	103	227
223	Romano Canavese	7	7	14	93	93	186	229	229	521
224	Ronco Canavese	3	3	4	50	50	77	64	64	111
225	Rondissone	2	2	3	74	74	133	177	177	408
226	Rorà	3	3	3	15	15	26	35	36	88
228	Rosta	14	14	21	93	94	164	222	224	483
227	Roure	12	12	13	97	97	143	138	138	260
229	Rubiana	4	4	7	90	90	144	170	170	338
230	Rueglio	-	-	-	53	53	81	88	98	160
231	Salassa	-	-	-	61	61	91	136	136	288
232	Salbertrand	1	1	1	39	39	58	44	44	92
233	Salerano Canavese	4	4	9	15	15	25	37	37	78
234	Salza di Pinerolo	2	2	2	11	11	16	17	18	31
235	Samone	5	5	12	28	28	46	107	109	212
236	San Benigno Canavese	5	5	8	132	132	212	475	475	1.205
237	San Carlo Canavese	2	2	3	76	76	136	240	240	594
238	San Colombano Belmonte	2	2	2	23	23	41	28	28	58
239	San Didero	3	3	3	22	23	25	42	42	73
240	San Francesco al Campo	15	15	18	106	107	162	318	340	709
241	Sangano	6	6	8	73	73	138	240	242	587
242	San Germano Chisone	6	6	7	67	67	100	235	235	427
243	San Gillio	4	5	5	71	72	139	166	167	420
244	San Giorgio Canavese	7	7	7	73	75	112	162	167	285
245	San Giorio di Susa	10	10	11	77	77	119	120	121	254
246	San Giusto Canavese	-	-	-	55	55	83	205	209	433
247	San Martino Canavese	1	1	1	9	10	16	44	46	88
248	San Maurizio Canavese	27	27	34	249	249	454	680	680	1.563
249	San Mauro Torinese	43	43	98	694	695	1.429	1.760	1.765	4.410
250	San Pietro Val Lemina	9	9	11	47	47	80	82	82	177
251	San Ponso	3	3	3	10	10	11	24	24	46
252	San Raffaele Cimena	6	6	8	71	72	135	198	199	480
253	San Sebastiano da Po	2	2	3	37	37	52	120	120	257
254	San Secondo di Pinerolo	7	7	8	73	73	110	244	244	472
255	Sant'Ambrogio di Torino	10	10	18	138	138	293	377	382	938
256	Sant'Antonino di Susa	5	5	5	136	137	238	448	450	1.013
257	Santena	26	27	39	231	233	535	955	962	2.622
258	Sauze di Cesana	-	-	-	15	15	25	19	19	35
259	Sauze d'Oulx	9	10	13	70	70	136	114	114	244
260	Scalenghe	11	11	13	88	88	135	264	264	556

Tavola 5.20 segue - Abitazioni occupate, famiglie e componenti per numero di stanze e Comune

		ABITAZIONI CON STANZE								
		1			2			3		
COMUNI		OCCUPANTI			OCCUPANTI			OCCUPANTI		
		Abitazioni	Famiglie	Componenti	Abitazioni	Famiglie	Componenti	Abitazioni	Famiglie	Componenti
261	Scarmagno	3	3	3	26	26	38	66	66	152
262	Sciolze	3	3	3	24	24	48	94	94	192
263	Sestriere	34	34	48	72	72	151	103	105	261
264	Settimo Rottaro	1	1	1	14	14	22	27	27	49
265	Settimo Torinese	95	95	168	2.447	2.462	5.673	5.622	5.640	15.696
266	Settimo Vittone	13	13	14	82	82	147	146	148	302
267	Sparone	10	10	11	93	95	127	143	146	288
268	Strambinello	-	-	-	6	6	7	14	14	29
269	Strambino	9	9	11	144	147	232	429	446	891
270	Susa	26	29	43	270	275	446	751	773	1.672
271	Tavagnasco	1	1	2	25	25	29	97	97	189
272	Torino	9.225	9.479	14.954	89.006	90.977	174.913	138.977	141.869	330.942
273	Torrazza Piemonte	4	4	6	72	72	114	188	189	421
274	Torre Canavese	-	-	-	22	22	24	64	64	131
275	Torre Pellice	28	28	40	298	303	444	634	646	1.210
276	Trana	10	10	16	106	107	185	279	279	592
277	Trausella	-	-	-	15	16	17	19	19	32
278	Traversella	1	1	1	48	48	79	84	84	152
279	Traves	-	-	-	31	31	55	60	60	112
280	Trofarello	19	19	30	307	307	626	947	947	2.328
281	Usseaux	3	3	6	18	18	22	50	50	91
282	Usseglio	4	4	6	38	38	58	47	47	94
283	Vaie	12	12	15	72	72	114	123	123	269
284	Val della Torre	13	13	16	106	109	205	244	244	546
285	Valgioie	3	3	3	57	60	102	74	74	146
286	Vallo Torinese	2	2	2	29	29	43	57	57	124
287	Valperga	3	3	4	129	129	193	291	291	638
288	Valprato Soana	5	5	5	28	28	33	35	35	61
289	Varisella	6	6	7	49	49	81	69	69	137
290	Vauda Canavese	2	2	2	73	73	109	137	137	283
292	Venaria Reale	155	157	320	1.702	1.706	3.834	3.384	3.387	8.972
291	Venaus	3	3	4	42	42	67	87	87	174
293	Verolengo	14	14	21	162	163	234	438	445	953
294	Verrua Savoia	5	5	7	32	32	38	71	71	132
295	Vestignè	-	-	-	25	25	36	62	63	132
296	Vialfrè	-	-	-	9	9	12	17	17	28
297	Vico Canavese	8	8	11	37	40	65	93	100	173
298	Vidracco	-	-	-	9	9	15	24	24	47
299	Vigone	18	18	22	143	143	223	448	448	986
300	Villafranca Piemonte	12	12	13	128	128	204	346	349	720
301	Villanova Canavese	7	7	11	42	42	64	107	107	233
302	Villarbasse	3	3	4	75	75	129	162	162	363
303	Villar Dora	12	12	20	114	114	194	203	206	475
304	Villareggia	8	8	8	48	48	70	87	87	153
305	Villar Focchiardo	8	10	11	121	125	178	219	227	466
306	Villar Pellice	1	1	1	59	59	71	142	143	276
307	Villar Perosa	11	11	17	133	133	229	534	534	1.186
308	Villastellone	9	9	13	124	124	248	470	470	1.225
309	Vinovo	61	61	97	511	511	1.183	1.250	1.252	3.330
310	Virle Piemonte	2	2	3	12	12	17	54	54	117
311	Vische	-	-	-	31	32	34	90	93	183
312	Vistrorio	1	1	1	17	17	20	39	39	61
313	Viù	3	3	4	125	126	173	206	206	388
314	Volpiano	33	33	63	506	509	1.064	1.202	1.204	3.210
315	Volvera	20	20	44	193	193	408	738	739	2.164
TOTALE		13.614	13.891	22.044	145.028	147.229	286.620	271.188	274.702	654.238

Tavola 5.20 segue - Abitazioni occupate, famiglie e componenti per numero di stanze e Comune

		ABITAZIONI CON STANZE									
		4			5			6 O PIÙ			
COMUNI		OCCUPANTI			OCCUPANTI			OCCUPANTI			
		Abitazioni	Famiglie	Componenti	Abitazioni	Famiglie	Componenti	Abitazioni	Stanze	Famiglie	Componenti
001	Agliè	363	374	880	223	237	560	194	1.362	201	459
002	Airasca	294	295	928	116	118	378	55	394	57	176
003	Aia di Stura	75	75	185	18	18	44	12	84	12	37
004	Albiano d'Ivrea	220	220	560	168	168	436	133	923	133	386
005	Alice Superiore	88	93	184	49	51	116	49	331	57	125
006	Almese	720	730	1.915	410	413	1.130	323	2.300	330	992
007	Alpette	24	24	51	19	19	34	16	107	16	31
008	Alpignano	2.190	2.190	6.460	802	803	2.522	395	2.799	395	1.288
009	Andezeno	230	230	627	127	127	396	93	641	93	307
010	Andrate	75	76	163	39	40	83	27	181	31	67
011	Angrogna	77	78	188	33	33	82	39	292	39	96
012	Arignano	82	82	247	88	91	254	62	426	72	208
013	Avigliana	1.510	1.510	3.974	649	649	1.916	419	2.849	419	1.268
014	Azeglio	154	154	354	117	117	318	121	830	121	341
015	Bairo	79	88	196	65	81	184	72	549	107	279
016	Balangero	402	411	1.011	215	219	569	209	1.480	212	587
017	Baldissero Canavese	56	57	118	68	71	164	61	417	63	155
018	Baldissero Torinese	232	237	587	222	230	659	349	2.436	361	1.104
019	Balme	7	7	14	2	2	3	4	27	4	10
020	Banchette	606	607	1.566	239	239	718	126	901	126	397
021	Barbania	157	173	392	108	122	326	94	670	119	313
022	Bardonecchia	413	414	1.073	192	192	547	97	713	97	273
023	Barone Canavese	66	69	155	52	54	143	46	327	49	154
024	Beinasco	2.218	2.219	6.830	649	650	2.147	238	1.729	239	779
025	Bibiana	432	432	1.082	191	191	535	112	800	112	316
026	Bobbio Pellice	83	83	186	26	26	78	22	144	22	52
027	Bollengo	235	238	567	172	173	434	184	1.286	186	522
028	Borgaro Torinese	1.302	1.305	4.131	393	393	1.317	168	1.198	169	563
029	Borgiallo	69	69	175	36	36	99	14	97	14	33
030	Borgofranco d'Ivrea	488	492	1.265	302	307	866	276	1.983	279	807
031	Borgomasino	108	108	234	84	84	191	97	670	97	227
032	Borgone Susa	327	327	842	129	129	332	91	643	91	253
033	Bosconero	358	358	985	187	187	595	160	1.106	160	533
034	Brandizzo	816	817	2.367	289	289	911	175	1.289	176	570
035	Bricherasio	620	623	1.621	281	282	820	191	1.330	194	586
036	Brosso	65	65	154	42	45	97	43	280	44	99
037	Brozolo	55	55	120	39	42	97	34	237	35	90
038	Bruino	835	835	2.481	388	388	1.196	285	2.004	285	971
039	Brusasco	207	207	566	121	121	305	149	1.049	149	383
040	Bruzolo	186	193	494	94	99	268	57	410	65	174
041	Buriasco	149	152	425	84	90	269	87	597	104	329
042	Burolo	124	124	317	120	120	331	142	995	143	444
043	Busano	183	183	520	92	92	293	46	324	46	140
044	Bussoleno	1.044	1.045	2.687	474	474	1.317	231	1.646	231	675
045	Buttigiera Alta	863	866	2.434	407	407	1.202	328	2.234	330	1.094
046	Cafasse	544	544	1.356	251	251	680	205	1.443	205	604
047	Caluso	1.053	1.064	2.713	560	565	1.511	457	3.166	465	1.342
048	Cambiano	811	813	2.332	383	383	1.200	243	1.765	243	811
049	Campiglione-Fenile	185	187	486	98	103	264	52	402	57	162
050	Candia Canavese	149	155	362	106	114	309	131	955	139	351
051	Candiolo	567	567	1.666	383	383	1.252	115	875	117	348
052	Canischio	52	52	108	27	27	48	22	180	22	39
053	Cantalupa	254	254	638	119	119	324	135	900	139	416
054	Cantoira	63	63	135	32	32	86	21	158	22	50
055	Caprie	267	268	716	108	110	318	70	471	70	214
056	Caravino	158	158	357	103	103	265	96	718	96	260
057	Carema	122	123	322	65	65	173	41	280	41	116
058	Carignano	1.082	1.088	2.920	498	502	1.487	367	2.560	375	1.202
059	Carmagnola	3.285	3.290	9.469	1.386	1.387	4.335	842	5.861	845	2.827
060	Casalborgone	193	193	447	129	129	289	120	845	120	293
061	Cascinette d'Ivrea	202	202	469	197	197	538	98	659	98	277
062	Caselette	353	355	996	201	201	646	168	1.179	168	583
063	Casele Torinese	1.787	1.788	5.301	672	672	2.134	345	2.629	345	1.133
064	Castagneto Po	143	144	341	94	95	243	160	1.155	160	476
065	Castagnole Piemonte	200	200	547	118	118	360	89	694	92	309

Tavola 5.20 segue - Abitazioni occupate, famiglie e componenti per numero di stanze e Comune

COMUNI		ABITAZIONI CON STANZE									
		4			5			6 O PIÙ			
		OCCUPANTI			OCCUPANTI			OCCUPANTI			
		Abitazioni	Famiglie	Componenti	Abitazioni	Famiglie	Componenti	Abitazioni	Stanze	Famiglie	Componenti
066	Castellamonte	1.200	1.203	3.016	662	662	1.828	496	3.711	499	1.401
067	Castelnuovo Nigra	54	57	108	22	27	60	25	193	31	66
068	Castiglione Torinese	657	657	1.716	413	413	1.159	325	2.367	325	980
069	Cavagnolo	335	344	905	200	210	564	120	833	124	343
070	Cavour	733	738	2.005	311	312	924	282	2.046	283	976
071	Cercenasco	254	255	652	96	96	268	69	484	69	234
072	Ceres	127	127	279	62	63	134	47	333	47	122
073	Ceresole Reale	28	28	55	4	4	10	7	46	7	16
074	Cesana Torinese	85	85	210	64	64	176	50	359	50	136
075	Chialamberto	40	40	101	15	15	43	16	103	16	42
076	Chianocco	239	245	606	101	106	291	55	361	58	165
077	Chiaverano	261	265	628	175	176	493	231	1.635	232	703
078	Chieri	3.989	3.993	11.389	1.909	1.912	5.886	1.161	8.256	1.163	3.813
079	Chiesanuova	34	34	74	7	7	19	5	31	5	10
080	Chiomonte	123	124	285	75	75	200	54	399	54	159
081	Chiusa di San Michele	198	199	544	128	129	361	53	366	54	136
082	Chivasso	3.233	3.240	9.295	1.200	1.212	3.652	605	4.225	610	1.913
083	Ciconio	45	45	132	21	21	58	16	106	16	49
084	Cintano	28	28	63	12	12	33	21	144	25	55
085	Cinzano	37	37	72	31	31	76	33	230	33	84
086	Ciriè	2.422	2.423	6.937	948	948	2.927	565	3.792	565	1.824
087	Claviere	9	9	20	11	14	31	3	18	3	12
088	Coassolo Torinese	155	160	407	100	104	237	94	689	98	266
089	Coazze	401	401	971	150	150	378	75	588	75	203
090	Collegno	5.485	5.518	15.814	1.993	2.005	6.550	645	4.610	654	2.028
091	Colleretto Castelnuovo	53	53	120	23	23	49	20	132	20	50
092	Colleretto Giacosa	81	82	189	52	52	144	48	337	50	145
093	Condove	661	690	1.634	257	262	689	160	1.096	163	457
094	Corio	410	422	1.063	183	187	493	156	1.096	159	418
095	Cossano Canavese	79	79	164	60	60	155	41	274	41	102
096	Cuceglio	109	109	252	77	77	207	63	446	63	167
097	Cumiana	882	889	2.338	401	407	1.157	339	2.414	346	1.037
098	Cuornè	1.466	1.468	4.013	652	652	1.890	408	2.937	412	1.188
099	Druento	926	932	2.689	328	329	1.036	192	1.300	194	651
100	Exilles	32	32	67	15	15	28	10	62	10	29
101	Favria	488	489	1.374	252	254	756	183	1.409	184	570
102	Feletto	316	317	895	140	140	395	106	719	106	331
103	Fenestrelle	107	107	251	45	45	107	16	114	16	31
104	Fiano	305	305	804	170	170	503	195	1.468	203	599
105	Fiorano Canavese	84	84	201	88	88	239	78	563	78	210
106	Fogizzo	247	251	612	172	177	471	175	1.257	178	500
107	Fornò Canavese	502	502	1.390	265	265	731	236	1.693	236	739
108	Frassinetto	22	22	64	14	14	32	5	33	5	8
109	Front	207	212	555	117	120	333	69	459	74	226
110	Frossasco	348	357	998	171	173	541	158	1.098	161	482
111	Garzigliana	72	73	195	34	34	107	30	194	30	87
112	Gassino Torinese	1.070	1.072	2.956	428	430	1.285	273	1.915	277	835
113	Germagnano	212	212	552	77	77	229	33	221	34	93
114	Giaglione	116	116	264	44	44	116	33	224	33	102
115	Giaveno	1.868	1.868	4.903	770	770	2.109	526	3.845	526	1.567
116	Givoglio	242	242	635	153	153	443	158	1.121	159	518
117	Gravere	78	78	182	42	42	101	18	127	18	45
118	Groscavallo	32	33	75	14	14	28	17	121	17	43
119	Grosso	91	95	240	53	54	152	62	437	65	200
120	Grugliasco	4.930	4.930	15.117	1.399	1.399	4.718	400	2.648	400	1.437
121	Ingria	11	11	19	1	1	5	5	35	5	11
122	Inverso Pinasca	119	119	315	47	47	124	21	132	21	67
123	Isolabella	32	39	82	15	16	49	30	199	32	96
124	Issiglio	56	56	136	31	32	81	20	139	21	48
125	Ivrea	3.673	3.689	8.936	2.447	2.452	6.765	1.437	10.002	1.445	4.354
126	La Cassa	164	164	415	67	67	179	69	482	69	174
127	La Loggia	833	833	2.531	319	321	1.028	145	1.000	146	498
128	Lanzo Torinese	680	710	1.707	313	322	845	235	1.659	245	708
129	Lauriano	152	153	357	94	94	257	100	709	100	301
130	Leini	1.506	1.515	4.455	528	531	1.566	333	2.419	337	1.098

Tavola 5.20 segue - Abitazioni occupate, famiglie e componenti per numero di stanze e Comune

COMUNI		ABITAZIONI CON STANZE									
		4			5			6 O PIÙ			
		OCCUPANTI			OCCUPANTI			OCCUPANTI			
		Abitazioni	Famiglie	Componenti	Abitazioni	Famiglie	Componenti	Abitazioni	Stanze	Famiglie	Componenti
131	Lemie	27	27	68	3	3	8	10	80	10	23
132	Lessolo	252	259	613	184	199	520	146	1.035	170	457
133	Levone	50	54	113	33	39	86	48	342	59	143
134	Locana	293	299	727	113	116	303	50	364	51	135
135	Lombardore	207	208	561	92	93	242	58	435	60	183
136	Lombriasco	135	135	368	53	53	157	37	244	37	121
137	Loranzè	133	133	329	122	122	325	76	518	77	230
138	Lugnacco	47	47	114	36	36	83	26	183	26	69
139	Luserna San Giovanni	1.166	1.175	2.923	435	436	1.191	297	2.068	304	838
140	Lusermetta	92	92	214	28	28	90	13	84	13	35
141	Lusigliè	69	69	180	37	37	98	39	257	39	113
142	Macello	167	167	453	68	68	192	70	492	70	227
143	Maglione	68	68	163	48	48	119	40	262	40	121
144	Marentino	102	102	250	71	71	202	105	772	105	330
145	Massello	8	8	9	10	10	20	8	56	8	13
146	Mathi	632	655	1.693	287	304	811	185	1.311	196	579
147	Mattie	99	99	242	31	31	81	20	125	20	53
148	Mazzè	542	546	1.348	318	322	856	219	1.581	220	627
149	Meana di Susa	127	131	274	71	71	158	34	225	34	85
150	Mercenasco	161	161	379	153	153	375	104	709	104	247
151	Meugliano	12	12	29	6	6	15	4	36	4	12
152	Mezzenile	120	120	279	44	44	110	21	215	21	43
153	Mombello di Torino	32	32	80	36	36	97	33	232	33	101
154	Mompalano	96	96	219	43	43	112	22	151	22	65
155	Monastero di Lanzo	45	45	111	15	15	43	6	44	6	22
156	Moncalieri	6.295	6.324	17.759	2.369	2.393	7.165	1.960	14.724	1.997	6.373
157	Moncenisio	7	7	14	4	4	5	1	8	1	4
158	Montaldo Torinese	66	66	155	44	45	115	37	272	37	97
159	Montalenghe	84	89	203	56	61	160	92	613	97	270
160	Montalto Dora	545	545	1.438	302	302	884	197	1.327	197	620
161	Montanaro	791	791	2.012	362	362	988	237	1.655	237	656
162	Monteu da Po	107	107	269	79	79	198	73	536	74	207
163	Moriondo Torinese	85	85	204	68	68	209	69	474	69	202
164	Nichelino	4.033	4.033	12.522	1.273	1.273	4.372	483	3.540	483	1.613
165	Noasca	35	35	63	13	13	32	7	50	7	18
166	Nole	964	964	2.730	393	393	1.184	284	1.954	284	875
167	Nomaglio	59	62	145	29	32	82	24	165	25	62
168	None	957	957	2.936	343	343	1.072	180	1.237	180	622
169	Novalesa	73	73	186	28	28	65	31	209	31	85
170	Oglianico	167	169	442	96	98	275	90	642	92	244
171	Orbassano	2.386	2.389	7.283	842	843	2.860	335	2.428	335	1.164
172	Orio Canavese	102	102	237	71	71	181	67	446	67	191
173	Osasco	131	131	359	67	67	199	36	343	36	124
174	Osasio	54	54	145	52	52	151	63	461	64	211
175	Oulx	270	270	695	159	159	458	96	642	96	274
176	Ozegna	167	167	406	96	97	252	79	540	81	232
177	Palazzo Canavese	88	88	208	69	69	192	98	685	98	289
178	Pancalieri	220	220	562	144	144	431	118	863	118	350
179	Parella	63	64	147	45	46	132	45	319	50	128
180	Pavarolo	92	94	237	67	68	201	96	677	98	300
181	Pavone Canavese	436	437	1.142	427	427	1.288	304	2.195	306	968
182	Pecco	38	38	81	22	24	56	13	89	16	39
183	Pecetto Torinese	343	347	885	261	262	776	351	2.543	362	1.203
184	Perosa Argentina	662	663	1.705	216	216	611	87	593	89	253
185	Perosa Canavese	69	69	154	52	52	133	39	281	39	116
186	Perrero	126	126	283	57	57	162	42	299	42	106
187	Pertusio	90	90	242	52	53	146	47	343	47	145
188	Pessinetto	87	91	195	46	49	104	21	147	21	52
189	Pianezza	1.489	1.491	4.285	616	618	1.919	379	2.622	379	1.226
190	Pinasca	448	448	1.116	194	194	529	79	527	79	246
191	Pinerolo	5.296	5.327	14.069	1.878	1.889	5.594	889	6.266	899	2.648
192	Pino Torinese	826	826	2.058	713	713	2.009	937	6.941	941	3.022
193	Piobesi Torinese	313	313	890	177	178	564	154	1.061	154	541
194	Piossasco	2.039	2.051	6.192	889	900	2.856	478	3.502	485	1.579
195	Piscina	413	413	1.135	184	184	542	102	729	102	340

Tavola 5.20 segue - Abitazioni occupate, famiglie e componenti per numero di stanze e Comune

COMUNI		ABITAZIONI CON STANZE									
		4			5			6 O PIÙ			
		OCCUPANTI			OCCUPANTI			OCCUPANTI			
		Abitazioni	Famiglie	Componenti	Abitazioni	Famiglie	Componenti	Abitazioni	Stanze	Famiglie	Componenti
196	Piverone	145	145	334	102	102	253	131	976	131	357
197	Poirino	1.087	1.087	3.096	515	516	1.593	459	3.363	461	1.527
198	Pomaretto	193	199	483	61	66	162	27	179	30	83
199	Pont-Canavese	635	635	1.545	207	207	542	123	918	125	339
200	Porte	142	142	348	73	73	192	35	251	35	101
201	Prageiato	46	46	75	28	28	66	14	94	14	33
202	Prali	43	43	111	17	17	52	10	66	10	27
203	Pralormo	177	181	460	126	133	373	123	886	137	424
204	Pramollo	38	39	85	21	21	44	6	47	6	15
205	Prarostino	142	147	381	76	76	205	66	454	68	182
206	Prascorsano	90	90	235	54	54	146	35	242	35	93
207	Pratiglione	74	74	171	52	52	127	48	325	48	124
208	Quagliuzzo	24	25	63	35	38	97	42	317	49	116
209	Quassolo	57	57	135	42	42	109	32	210	32	89
210	Quincinetto	180	180	458	98	99	258	58	384	58	163
211	Reano	171	173	402	109	112	277	112	778	116	327
212	Ribordone	21	21	31	4	4	4	2	40	2	3
213	Rivalba	119	119	291	66	66	185	77	527	79	244
214	Rivalta di Torino	1.986	1.986	5.919	785	785	2.476	511	3.521	512	1.747
215	Riva presso Chieri	406	407	1.220	295	295	920	242	1.683	242	822
216	Rivara	327	329	880	173	175	507	184	1.283	185	553
217	Rivarolo Canavese	1.676	1.689	4.637	810	813	2.506	473	3.414	475	1.483
218	Rivarossa	131	132	342	85	87	231	101	714	101	311
219	Rivoli	6.330	6.373	18.896	2.258	2.278	7.289	1.326	9.688	1.338	4.358
220	Robassomero	412	414	1.233	189	190	566	128	900	128	430
221	Rocca Canavese	203	212	476	113	114	288	89	617	96	235
222	Roletto	233	245	613	142	145	395	127	906	136	433
223	Romano Canavese	390	390	1.071	241	241	705	166	1.249	166	509
224	Ronco Canavese	64	64	143	29	29	50	20	138	20	34
225	Rondissone	207	207	578	126	126	366	77	556	77	249
226	Rorà	28	28	63	13	14	40	15	103	15	41
228	Rosta	512	519	1.332	252	254	801	255	1.818	257	826
227	Roure	158	158	372	63	63	158	25	164	25	73
229	Rubiana	210	210	503	113	114	297	88	641	90	244
230	Rueglio	92	104	205	62	72	163	68	472	78	179
231	Salassa	187	191	484	120	123	336	103	717	108	291
232	Salbertrand	84	84	203	21	21	54	11	76	11	30
233	Salerano Canavese	60	66	145	48	50	132	48	321	58	161
234	Salza di Pinerolo	12	12	19	8	8	18	3	18	3	6
235	Samone	206	217	520	137	143	412	93	700	102	291
236	San Benigno Canavese	694	698	2.012	327	328	1.027	202	1.460	204	643
237	San Carlo Canavese	457	457	1.256	243	244	720	192	1.335	193	603
238	San Colombano Belmonte	39	39	76	23	23	55	46	321	46	105
239	San Didero	45	47	121	31	31	78	20	129	20	52
240	San Francesco al Campo	492	513	1.333	286	293	794	244	1.704	264	827
241	Sangano	370	374	1.076	215	215	672	206	1.406	208	718
242	San Germano Chisone	293	293	671	108	108	270	64	429	64	183
243	San Gillio	287	289	860	154	155	472	125	863	128	407
244	San Giorgio Canavese	286	303	723	196	214	542	201	1.456	236	586
245	San Giorio di Susa	126	127	331	49	49	114	28	189	28	76
246	San Giusto Canavese	367	389	995	225	239	659	225	1.568	251	670
247	San Martino Canavese	95	96	225	95	102	251	65	450	70	182
248	San Maurizio Canavese	857	857	2.278	369	369	1.097	286	2.026	286	913
249	San Mauro Torinese	2.090	2.092	6.007	900	906	2.831	565	4.023	572	1.825
250	San Pietro Val Lemina	155	155	421	97	97	288	108	754	108	333
251	San Ponso	38	38	88	10	10	20	22	144	22	78
252	San Raffaele Cimena	320	320	833	154	156	431	151	1.091	151	467
253	San Sebastiano da Po	206	206	516	132	132	384	129	875	129	414
254	San Secondo di Pinerolo	469	474	1.211	256	257	727	213	1.543	213	666
255	Sant'Ambrogio di Torino	585	589	1.604	244	244	695	142	1.007	143	441
256	Sant'Antonino di Susa	643	646	1.731	186	187	519	123	855	123	380
257	Santena	1.420	1.431	4.262	483	488	1.490	376	2.587	382	1.331
258	Sauze di Cesana	23	23	52	7	7	23	7	45	7	18
259	Sauze d'Oulx	124	124	318	47	47	123	32	224	32	95
260	Scalenghe	388	398	1.053	174	177	558	128	893	131	421

Tavola 5.20 segue - Abitazioni occupate, famiglie e componenti per numero di stanze e Comune

COMUNI		ABITAZIONI CON STANZE									
		4			5			6 O PIÙ			
		OCCUPANTI			OCCUPANTI			OCCUPANTI			
		Abitazioni	Famiglie	Componenti	Abitazioni	Famiglie	Componenti	Abitazioni	Stanze	Famiglie	Componenti
261	Scarmagno	83	83	202	57	57	163	67	484	67	203
262	Sciolze	164	164	418	111	111	318	132	979	132	394
263	Sestriere	77	79	197	30	30	92	11	83	11	40
264	Settimo Rottaro	64	64	150	56	56	159	61	411	62	162
265	Settimo Torinese	5.513	5.530	16.658	1.677	1.684	5.695	580	4.235	585	2.005
266	Settimo Vittone	208	215	538	137	144	370	96	699	103	307
267	Sparone	195	200	479	88	93	221	35	273	38	92
268	Strambinello	37	37	81	30	30	79	19	130	19	43
269	Strambino	835	872	2.206	506	542	1.508	372	2.695	414	1.141
270	Susa	840	873	2.256	430	447	1.261	271	1.947	285	807
271	Tavagnasco	132	132	349	73	73	198	27	182	27	76
272	Torino	98.154	100.425	257.276	39.777	40.781	111.740	21.092	145.367	21.919	61.064
273	Torrazza Piemonte	303	303	818	153	154	436	124	850	125	398
274	Torre Canavese	64	64	147	49	49	139	54	378	54	155
275	Torre Pellice	677	689	1.592	261	271	681	193	1.316	200	535
276	Trana	430	430	1.132	206	207	579	198	1.397	198	576
277	Trausella	15	15	32	5	5	13	17	123	18	47
278	Traversella	53	53	133	16	16	43	19	143	19	49
279	Traves	88	88	207	31	31	81	21	150	21	51
280	Trofarello	1.194	1.194	3.400	468	468	1.453	312	2.228	312	983
281	Usseaux	33	33	72	7	7	18	6	44	6	21
282	Usseglio	36	36	88	10	10	20	16	122	16	40
283	Vaie	177	177	449	67	67	189	31	195	31	87
284	Val della Torre	400	403	1.034	205	205	553	204	1.407	208	640
285	Valgioie	62	62	147	37	37	101	29	199	29	88
286	Vallo Torinese	107	107	272	56	56	160	44	298	44	118
287	Valperga	473	473	1.245	246	246	667	184	1.298	184	542
288	Valprato Soana	16	16	21	13	13	18	18	132	18	38
289	Varisella	97	97	239	33	33	102	35	248	35	102
290	Vauda Canavese	162	162	418	95	95	259	76	498	76	201
292	Venaria Reale	3.654	3.659	11.163	1.356	1.359	4.671	391	2.755	393	1.448
291	Venaus	134	134	338	94	94	284	37	238	37	112
293	Verolengo	632	643	1.634	326	332	864	241	1.659	248	694
294	Verrua Savoia	135	135	309	130	131	298	170	1.211	176	480
295	Vestignè	94	101	238	94	100	247	84	647	85	245
296	Vialfrè	23	23	52	25	26	65	23	173	23	57
297	Vico Canavese	104	114	248	70	91	183	90	674	103	245
298	Vidracco	42	43	108	35	37	97	28	184	28	76
299	Vigone	813	813	2.212	288	288	864	219	1.520	219	711
300	Villafranca Piemonte	639	642	1.747	363	364	1.081	277	1.962	278	918
301	Villanova Canavese	165	165	391	85	85	176	40	282	40	117
302	Villarbasse	306	307	838	204	204	592	239	1.796	240	785
303	Villar Dora	281	281	748	127	127	366	116	861	117	340
304	Villareggia	131	131	275	95	95	212	90	615	90	272
305	Villar Focchiardo	302	308	808	126	130	337	77	526	81	209
306	Villar Pellice	222	222	563	70	70	192	40	282	40	102
307	Villar Perosa	673	674	1.732	248	248	679	130	884	130	393
308	Villastellone	721	725	2.024	240	241	672	145	1.120	145	427
309	Vinovo	1.642	1.643	4.870	727	730	2.359	446	3.085	448	1.508
310	Virle Piemonte	115	115	323	68	68	211	64	478	64	226
311	Vische	171	185	381	118	124	305	140	1.011	160	390
312	Vistrorio	71	71	128	48	48	115	45	337	45	101
313	Viù	145	147	329	74	74	184	67	487	67	171
314	Volpiano	1.570	1.574	4.561	690	694	2.157	435	3.203	438	1.409
315	Voivera	851	852	2.735	271	271	908	170	1.188	171	577
TOTALE		261.481	264.720	711.171	112.073	113.716	327.361	69.551	490.037	71.215	212.036

Tavola 5.21 - Abitazioni occupate fornite di impianti igienico-sanitari per Comune

COMUNI	ABITAZIONI FORNITE DI												
	GABINETTO												
	NELL'ABITAZIONE			FUORI DELL'ABITAZIONE			TOTALE		BAGNO				
	1	2 o più	Totale	Di cui collegato rete fognaria	Totale	Di cui collegato rete fognaria	Numero	Di cui collegato rete fognaria	1	2 o più	Totale	Acqua potabile e gabinetto	
001	Agliè	768	233	1.001	750	61	32	1.062	782	830	192	1.022	1.060
002	Airasca	919	141	1.060	921	11	4	1.071	925	928	132	1.060	1.060
003	Ala di Stura	141	21	162	42	65	14	227	56	136	19	155	227
004	Albiano d'Ivrea	460	188	648	567	30	23	678	590	503	157	660	673
005	Alice Superiore	176	72	248	196	21	6	269	202	206	42	248	263
006	Almese	1.318	621	1.939	1.350	83	34	2.022	1.384	1.417	522	1.939	2.009
007	Alpette	122	34	156	150	19	17	175	167	125	25	150	173
008	Alpignano	4.516	1.322	5.838	5.524	69	45	5.907	5.569	4.709	1.131	5.840	5.896
009	Andezeno	412	174	586	443	19	11	605	454	434	168	602	603
010	Andrate	168	43	211	101	27	6	238	107	168	28	196	234
011	Angrogna	177	92	269	187	53	2	322	189	104	85	189	307
012	Arignano	218	63	281	191	14	3	295	194	225	57	282	295
013	Avigliana	2.828	904	3.732	2.818	105	33	3.837	2.851	3.060	683	3.743	3.832
014	Azeglio	330	127	457	390	24	14	481	404	355	100	455	479
015	Bairo	153	84	237	194	23	4	260	198	159	73	232	256
016	Balangero	802	303	1.105	847	84	39	1.189	886	877	244	1.121	1.187
017	Baldissero Canavese	139	58	197	155	10	2	207	157	157	52	209	207
018	Baldissero Torinese	481	523	1.004	309	27	6	1.031	315	533	459	992	1.028
019	Balme	27	2	29	25	20	16	49	41	30	1	31	48
020	Banchette	1.177	351	1.528	1.500	11	11	1.539	1.511	1.273	261	1.534	1.539
021	Barbania	357	128	485	392	54	18	539	410	381	109	490	539
022	Bardonecchia	1.025	228	1.253	1.182	10	5	1.263	1.187	1.005	234	1.239	1.262
023	Barone Canavese	142	58	200	186	18	13	218	199	160	50	210	218
024	Beinasco	5.446	1.083	6.529	6.011	48	36	6.577	6.047	5.641	867	6.508	6.574
025	Bibiana	859	164	1.023	516	58	20	1.081	536	893	121	1.014	1.080
026	Bobbio Pellice	185	34	219	166	72	28	291	194	201	31	232	288
027	Bollengo	560	214	774	592	42	25	816	617	609	182	791	814
028	Borgaro Torinese	2.749	699	3.448	3.093	26	20	3.474	3.113	2.707	707	3.414	3.469
029	Borgiallo	138	36	174	108	30	10	204	118	154	20	174	204
030	Borgofranco d'Ivrea	967	391	1.358	1.185	70	50	1.428	1.235	1.112	278	1.390	1.418
031	Borgomasino	245	100	345	317	37	22	382	339	269	85	354	381
032	Borgone Susa	680	138	818	637	81	41	899	678	718	119	837	889
033	Bosconero	716	230	946	796	32	18	978	814	753	203	956	976
034	Brandizzo	2.016	441	2.457	1.420	68	21	2.525	1.441	2.073	390	2.463	2.508
035	Bricherasio	1.087	339	1.426	837	88	24	1.514	861	1.149	281	1.430	1.510
036	Brosso	167	38	205	191	15	8	220	199	191	19	210	217
037	Brozolo	124	36	160	84	12	2	172	86	131	28	159	172
038	Bruino	1.360	715	2.075	1.505	17	5	2.092	1.510	1.506	560	2.066	2.088
039	Brusasco	450	141	591	384	15	4	606	388	475	112	587	606
040	Bruzolo	377	88	465	426	50	33	515	459	400	71	471	514
041	Buriasco	298	100	398	207	14	4	412	211	318	82	400	410
042	Burolo	247	216	463	412	18	9	481	421	280	186	466	476
043	Busano	357	99	456	402	15	7	471	409	374	75	449	471
044	Bussoleno	2.113	370	2.483	1.486	166	70	2.649	1.556	2.207	292	2.499	2.644
045	Buttigiera Alta	1.491	854	2.345	1.947	40	26	2.385	1.973	1.673	680	2.353	2.380
046	Cafasse	1.070	290	1.360	874	80	27	1.440	901	1.100	265	1.365	1.437
047	Caluso	2.059	667	2.726	1.764	161	55	2.887	1.819	2.258	546	2.804	2.887
048	Cambiano	1.481	497	1.978	1.914	15	14	1.993	1.928	1.554	410	1.964	1.988
049	Campiglione-Fenile	353	82	435	160	38	6	473	166	361	58	419	472
050	Candia Canavese	364	146	510	415	34	26	544	441	398	117	515	544
051	Candiolo	1.071	450	1.521	1.429	16	11	1.537	1.440	1.159	354	1.513	1.533
052	Canischio	108	21	129	16	27	3	156	19	102	19	121	153
053	Cantalupa	440	225	665	475	33	13	698	488	485	189	674	698
054	Cantoiria	181	45	226	190	45	21	271	211	177	36	213	271
055	Caprie	508	99	607	78	63	12	670	90	536	87	623	662
056	Caravino	303	94	397	386	52	47	449	433	327	79	406	448
057	Carema	257	75	332	319	39	22	371	341	286	49	335	369
058	Carignano	2.610	606	3.216	2.743	92	62	3.308	2.805	2.681	513	3.194	3.274
059	Carmagnola	7.084	1.514	8.598	7.822	124	75	8.722	7.897	7.198	1.366	8.564	8.679
060	Casalborgone	450	125	575	309	35	16	610	325	485	113	598	610
061	Cascinette d'Ivrea	382	213	595	567	18	12	613	579	438	160	598	613
062	Caselette	591	339	930	832	14	10	944	842	616	311	927	944
063	Caselle Torinese	3.593	1.059	4.652	3.632	176	80	4.828	3.712	3.814	840	4.654	4.817
064	Castagneto Po	269	211	480	244	16	2	496	246	318	162	480	496
065	Castagnole Piemonte	436	130	566	411	24	13	590	424	458	122	580	586

Tavola 5.21 segue - Abitazioni occupate fornite di impianti igienico-sanitari per Comune

COMUNI	ABITAZIONI FORNITE DI												
	GABINETTO												
	NELL'ABITAZIONE			FUORI DELL'ABITAZIONE			TOTALE		BAGNO			Acqua potabile e gabinetto	
1	2 o più	Totale	Totale	Di cui collegato rete fognaria	Totale	Di cui collegato rete fognaria	1	2 o più	Totale	Totale			
066	Castellamonte	2.701	738	3.439	2.312	249	95	3.688	2.407	2.910	558	3.468	3.680
067	Castelnuovo Nigra	124	41	165	63	46	5	211	68	130	31	161	209
068	Castiglione Torinese	1.241	648	1.889	1.383	21	8	1.910	1.391	1.311	568	1.879	1.910
069	Cavagnolo	631	217	848	661	18	3	866	664	662	182	844	866
070	Cavour	1.455	310	1.765	1.112	133	40	1.898	1.152	1.501	265	1.766	1.897
071	Cercenasco	475	137	612	581	28	18	640	599	509	100	609	636
072	Ceres	329	70	399	309	74	46	473	355	333	48	381	469
073	Ceresole Reale	68	8	76	42	10	-	86	42	68	6	74	86
074	Cesana Torinese	308	88	396	324	13	4	409	328	322	65	387	403
075	Chialamberto	102	18	120	5	37	1	157	6	97	9	106	151
076	Chianocco	468	100	568	370	56	21	624	391	483	89	572	624
077	Chivavero	535	290	825	558	42	22	867	580	598	232	830	865
078	Chieri	8.546	2.683	11.229	9.932	122	88	11.351	10.020	9.011	2.185	11.196	11.332
079	Chiesanuova	57	18	75	4	24	-	99	4	64	10	74	99
080	Chiomonte	331	95	426	382	16	13	442	395	339	68	407	442
081	Chiusa di San Michele	474	89	563	370	43	22	606	392	504	64	568	605
082	Chivasso	7.484	1.281	8.765	7.215	256	167	9.021	7.382	7.750	1.030	8.780	9.006
083	Ciconio	110	12	122	69	21	19	143	88	125	11	136	143
084	Cintano	78	25	103	47	12	1	115	48	80	21	101	115
085	Cinzano	102	33	135	24	8	2	143	26	108	24	132	138
086	Ciriè	5.154	1.300	6.454	4.749	244	104	6.698	4.853	5.311	1.108	6.419	6.693
087	Claviere	64	19	83	81	2	2	85	83	66	16	82	85
088	Coassolo Torinese	335	123	458	206	92	17	550	223	358	99	457	548
089	Coazze	826	207	1.033	773	102	42	1.135	815	872	154	1.026	1.134
090	Collegno	13.676	3.381	17.057	16.635	236	196	17.293	16.831	13.466	2.628	16.094	17.244
091	Colleretto Castelnuovo	109	29	138	121	10	4	148	125	117	21	138	147
092	Colleretto Giacosa	156	70	226	199	9	6	235	205	168	56	224	235
093	Condove	1.354	259	1.613	909	197	51	1.810	960	1.403	204	1.607	1.796
094	Corio	828	252	1.080	605	184	55	1.264	660	889	190	1.079	1.220
095	Cossano Canavese	158	47	205	189	37	20	242	209	168	45	213	242
096	Cuceglio	240	93	333	313	5	3	338	316	270	73	343	338
097	Cumiana	1.758	544	2.302	1.408	87	27	2.389	1.435	1.892	413	2.305	2.387
098	Cuorgnè	2.994	751	3.745	2.739	250	126	3.995	2.865	3.165	575	3.740	3.992
099	Druento	2.069	596	2.665	2.357	40	30	2.705	2.387	2.146	508	2.654	2.704
100	Exilles	107	19	126	119	16	11	142	130	98	7	105	140
101	Favria	1.146	298	1.444	1.241	96	46	1.540	1.287	1.221	232	1.453	1.539
102	Feletto	720	162	882	823	23	21	905	844	757	126	883	905
103	Fenestrelle	285	38	323	318	19	18	342	336	266	26	292	341
104	Fiano	532	358	890	651	39	14	929	665	581	309	890	928
105	Fiorano Canavese	173	100	273	254	21	10	294	264	229	83	312	293
106	Fogizzo	649	136	785	736	51	36	836	772	529	247	776	830
107	Forno Canavese	1.106	323	1.429	1.190	103	64	1.532	1.254	1.187	257	1.444	1.530
108	Frassinetto	67	7	74	39	77	21	151	60	72	4	76	145
109	Front	393	133	526	440	38	26	564	466	418	104	522	561
110	Frossasco	613	284	897	661	32	22	929	683	667	230	897	929
111	Garzigliana	149	26	175	86	21	5	196	91	155	21	176	196
112	Gassino Torinese	2.498	581	3.079	2.631	81	55	3.160	2.686	2.577	481	3.058	3.155
113	Germagnano	432	76	508	380	33	22	541	402	454	54	508	541
114	Giaglione	200	55	255	221	27	17	282	238	193	53	246	282
115	Giaveno	3.700	1.145	4.845	3.905	237	129	5.082	4.034	3.921	903	4.824	5.074
116	Givoletto	404	320	724	386	8	4	732	390	448	275	723	731
117	Gravere	220	54	274	185	3	2	277	187	226	46	272	276
118	Groscavallo	73	27	100	36	27	7	127	43	70	9	79	125
119	Grosso	215	73	288	174	39	15	327	189	238	60	298	326
120	Grugliasco	11.115	2.978	14.093	13.716	58	42	14.151	13.758	11.483	2.599	14.082	14.142
121	Ingria	17	3	20	11	15	1	35	12	16	1	17	35
122	Inverso Pinasca	215	30	245	218	16	6	261	224	213	25	238	258
123	Isolabella	72	24	96	90	3	1	99	91	63	32	95	99
124	Issiglio	127	26	153	110	18	11	171	121	140	26	166	170
125	Ivrea	6.498	3.236	9.734	8.908	125	93	9.859	9.001	7.680	2.056	9.736	9.849
126	La Cassa	298	133	431	330	8	1	439	331	324	100	424	439
127	La Loggia	1.662	462	2.124	1.858	37	21	2.161	1.879	1.761	372	2.133	2.138
128	Lanzo Torinese	1.608	394	2.002	1.388	163	79	2.165	1.467	1.653	306	1.959	2.161
129	Lauriano	369	104	473	374	25	12	498	386	384	89	473	498
130	Leini	3.339	828	4.167	2.318	121	64	4.288	2.382	3.458	709	4.167	4.267

Tavola 5.21 segue - Abitazioni occupate fornite di impianti igienico-sanitari per Comune

		ABITAZIONI FORNITE DI											
		GABINETTO									BAGNO		
COMUNI		NELL'ABITAZIONE			FUORI DELL'ABITAZIONE		TOTALE				Totale Acqua potabile e gabinetto		
		1	2 o più	Totale Di cui collegato rete fognaria	Totale Di cui collegato rete fognaria	Numero Di cui collegato rete fognaria	1	2 o più					
131	Lemie	62	15	77	27	47	5	124	32	61	12	73	118
132	Lessolo	534	169	703	547	47	21	750	568	565	147	712	748
133	Levone	123	43	166	139	18	9	184	148	138	29	167	184
134	Locana	601	116	717	264	172	17	889	281	628	76	704	886
135	Lombardore	401	119	520	367	21	14	541	381	426	97	523	541
136	Lombriasco	283	67	350	329	9	1	359	330	284	64	348	358
137	Loranzè	306	111	417	367	21	14	438	381	339	74	413	433
138	Lugnacco	100	39	139	122	11	7	150	129	112	26	138	148
139	Luserna San Giovanni	2.631	535	3.166	2.632	185	100	3.351	2.732	2.705	459	3.164	3.345
140	Lusemetta	166	21	187	87	19	4	206	91	169	18	187	206
141	Lusigliè	129	50	179	139	20	12	199	151	140	45	185	199
142	Macello	315	90	405	176	26	8	431	184	308	83	391	430
143	Maglione	149	48	197	15	20	2	217	17	158	40	198	216
144	Marentino	202	128	330	114	21	4	351	118	203	118	321	351
145	Massello	22	4	26	12	15	11	41	23	26	3	29	40
146	Mathi	1.166	324	1.490	890	64	40	1.554	930	1.250	267	1.517	1.552
147	Mattie	229	27	256	203	64	40	320	243	233	23	256	319
148	Mazzè	1.088	338	1.426	1.106	93	48	1.519	1.154	1.097	344	1.441	1.519
149	Meana di Susa	338	48	386	287	37	32	423	319	333	37	370	420
150	Mercenasco	432	77	509	473	16	10	525	483	461	59	520	525
151	Meugliano	31	8	39	20	12	2	51	22	32	8	40	49
152	Mezzenile	315	44	359	270	98	22	457	292	274	30	304	452
153	Mombello di Torino	86	40	126	85	6	2	132	87	87	36	123	132
154	Mompantero	184	58	242	79	46	8	288	87	207	43	250	286
155	Monastero di Lanzo	111	24	135	6	71	1	206	7	101	23	124	199
156	Moncalieri	17.343	4.339	21.682	19.761	395	296	22.077	20.057	17.157	3.763	20.920	22.001
157	Moncalenisio	19	2	21	11	3	1	24	12	15	1	16	24
158	Montaldo Torinese	153	46	199	89	14	2	213	91	154	41	195	213
159	Montalenghe	207	99	306	288	11	10	317	298	230	76	306	317
160	Montalto Dora	912	373	1.285	1.240	48	29	1.333	1.269	1.037	257	1.294	1.331
161	Montanaro	1.633	335	1.968	1.635	95	64	2.063	1.699	1.725	267	1.992	2.062
162	Monteu da Po	221	73	294	201	9	7	303	208	234	57	291	303
163	Moriondo Torinese	173	82	255	187	20	9	275	196	191	63	254	275
164	Nichelino	13.200	1.671	14.871	13.670	225	178	15.096	13.848	13.458	1.416	14.874	15.087
165	Noasca	73	13	86	55	77	17	163	72	78	12	90	162
166	Nole	1.671	535	2.206	726	139	37	2.345	763	1.752	481	2.233	2.343
167	Nomaglio	109	33	142	137	11	8	153	145	102	31	133	151
168	None	2.086	539	2.625	2.318	28	16	2.653	2.334	2.207	430	2.637	2.646
169	Novalesa	164	48	212	173	12	8	224	181	161	37	198	224
170	Oglianico	314	101	415	321	38	19	453	340	338	86	424	453
171	Orbassano	5.825	1.326	7.151	5.943	82	47	7.233	5.990	6.119	997	7.116	7.222
172	Orio Canavese	220	95	315	297	27	22	342	319	230	87	317	341
173	Osasco	234	67	301	189	29	11	330	200	260	52	312	330
174	Osasio	144	58	202	187	9	7	211	194	148	50	198	210
175	Oulx	702	189	891	749	24	13	915	762	746	136	882	913
176	Ozegna	307	100	407	323	36	22	443	345	363	84	447	443
177	Palazzo Canavese	176	114	290	245	26	16	316	261	210	86	296	316
178	Pancalieri	483	149	632	602	17	11	649	613	490	143	633	648
179	Parella	125	62	187	172	3	3	190	175	141	48	189	190
180	Pavarolo	148	155	303	172	4	2	307	174	175	129	304	306
181	Pavone Canavese	775	671	1.446	1.399	26	21	1.472	1.420	740	612	1.352	1.448
182	Pecco	84	22	106	98	4	3	110	101	87	14	101	109
183	Pecetto Torinese	578	631	1.209	847	12	3	1.221	850	645	569	1.214	1.221
184	Perosa Argentina	1.349	186	1.535	1.405	98	67	1.633	1.472	1.396	146	1.542	1.631
185	Perosa Canavese	129	57	186	174	9	7	195	181	149	44	193	195
186	Perrero	277	50	327	209	68	31	395	240	288	34	322	394
187	Pertusio	164	60	224	194	22	12	246	206	171	58	229	246
188	Pessinetto	235	34	269	207	63	45	332	252	244	29	273	323
189	Pianezza	2.753	1.189	3.942	3.724	77	55	4.019	3.779	2.962	1.012	3.974	4.015
190	Pinasca	952	160	1.112	1.037	63	46	1.175	1.083	935	160	1.095	1.171
191	Pinerolo	11.249	2.230	13.479	12.226	448	342	13.927	12.568	11.654	1.756	13.410	13.905
192	Pino Torinese	1.449	1.609	3.058	2.406	24	13	3.082	2.419	1.408	1.395	2.803	3.067
193	Piobesi Torinese	690	268	958	871	20	15	978	886	707	248	955	975
194	Piossasco	4.080	1.154	5.234	4.437	79	56	5.313	4.493	4.215	1.018	5.233	5.309
195	Piscina	839	230	1.069	899	30	12	1.099	911	854	205	1.059	1.098

Tavola 5.21 segue - Abitazioni occupate fornite di impianti igienico-sanitari per Comune

COMUNI	ABITAZIONI FORNITE DI												
	GABINETTO											Acqua potabile e gabinetto	
	NELL'ABITAZIONE				FUORI DELL'ABITAZIONE			TOTALE		BAGNO			
	1	2 o più	Totale	Di cui collegato rete fognaria	Totale	Di cui collegato rete fognaria	Numero	Di cui collegato rete fognaria	1	2 o più	Totale		
196	Piverone	294	154	448	339	19	7	467	346	323	127		450
197	Poirino	2.230	748	2.978	2.586	61	28	3.039	2.614	2.345	645	2.990	3.018
198	Pomaretto	410	42	452	404	42	28	494	432	426	28	454	489
199	Pont-Canavese	1.268	221	1.489	1.214	299	203	1.788	1.417	1.342	134	1.476	1.780
200	Porte	323	55	378	352	24	13	402	365	324	42	366	399
201	Pragelato	208	23	231	229	3	2	234	231	183	33	216	233
202	Prali	104	13	117	107	22	15	139	122	106	8	114	138
203	Pralormo	391	168	559	375	9	5	568	380	417	145	562	568
204	Pramollo	100	9	109	84	37	14	146	98	103	7	110	146
205	Prarostino	275	107	382	153	45	8	427	161	280	104	384	427
206	Prascorsano	200	44	244	198	27	13	271	211	208	28	236	271
207	Pratiglione	184	40	224	188	51	40	275	228	205	31	236	275
208	Quagliuzzo	66	49	115	105	2	1	117	106	85	39	124	117
209	Quassolo	120	36	156	155	8	7	164	162	141	22	163	164
210	Quincinetto	323	107	430	419	32	30	462	449	373	68	441	461
211	Reano	318	226	544	403	31	19	575	422	383	171	554	575
212	Ribordone	33	1	34	20	50	15	84	35	32	3	35	83
213	Rivalba	211	112	323	151	15	1	338	152	230	89	319	334
214	Rivalta di Torino	3.710	1.530	5.240	4.688	30	13	5.270	4.701	4.043	1.275	5.318	5.263
215	Riva presso Chieri	658	497	1.155	1.037	15	7	1.170	1.044	742	416	1.158	1.166
216	Rivara	673	197	870	596	54	22	924	618	733	156	889	923
217	Rivarolo Canavese	3.115	990	4.105	3.597	174	107	4.279	3.704	3.200	889	4.089	4.276
218	Rivarossa	290	161	451	331	20	12	471	343	301	151	452	470
219	Rivoli	14.149	4.067	18.216	16.712	204	136	18.420	16.848	14.872	3.317	18.189	18.401
220	Robassomero	651	344	995	594	12	4	1.007	598	714	274	988	1.007
221	Rocca Canavese	397	136	533	298	90	34	623	332	449	111	560	619
222	Roletto	350	263	613	323	9	3	622	326	403	208	611	621
223	Romano Canavese	712	366	1.078	1.028	27	23	1.105	1.051	860	232	1.092	1.102
224	Ronco Canavese	156	24	180	96	49	24	229	120	135	13	148	227
225	Rondissone	487	107	594	557	61	44	655	601	503	111	614	654
226	Rorà	73	16	89	68	14	8	103	76	79	16	95	102
228	Rosta	734	588	1.322	1.034	22	11	1.344	1.045	853	474	1.327	1.343
227	Roure	374	74	448	431	35	26	483	457	404	40	444	483
229	Rubiana	455	167	622	410	51	21	673	431	446	129	575	600
230	Rueglio	237	75	312	271	40	24	352	295	234	53	287	349
231	Salassa	434	106	540	463	57	43	597	506	460	93	553	597
232	Salbertrand	171	9	180	139	18	12	198	151	146	9	155	198
233	Salerano Canavese	126	82	208	197	4	4	212	201	141	67	208	212
234	Salza di Pinerolo	21	4	25	1	20	5	45	6	22	3	25	45
235	Samone	356	204	560	544	14	12	574	556	385	178	563	571
236	San Benigno Canavese	1.285	470	1.755	1.510	74	51	1.829	1.561	1.363	394	1.757	1.821
237	San Carlo Canavese	787	336	1.123	670	78	17	1.201	687	838	295	1.133	1.201
238	San Colombano Belmonte	100	44	144	122	11	6	155	128	112	35	147	155
239	San Didero	107	18	125	3	33	-	158	3	107	20	127	155
240	San Francesco al Campo	976	368	1.344	816	102	24	1.446	840	1.032	311	1.343	1.445
241	Sangano	633	463	1.096	940	6	1	1.102	941	706	396	1.102	1.102
242	San Germano Chisone	618	107	725	611	47	23	772	634	638	66	704	768
243	San Gillio	472	316	788	439	19	2	807	441	519	273	792	806
244	San Giorgio Canavese	605	260	865	784	47	26	912	810	642	223	865	908
245	San Giorgio di Susa	276	51	327	253	78	29	405	282	294	36	330	401
246	San Giusto Canavese	738	253	991	866	65	27	1.056	893	807	214	1.021	1.054
247	San Martino Canavese	189	85	274	203	23	9	297	212	214	68	282	297
248	San Maurizio Canavese	1.826	469	2.295	1.116	154	68	2.449	1.184	1.925	378	2.303	2.445
249	San Mauro Torinese	4.008	1.951	5.959	5.412	78	51	6.037	5.463	4.337	1.604	5.941	6.027
250	San Pietro Val Lemina	274	201	475	351	15	6	490	357	303	170	473	487
251	San Ponso	75	14	89	77	15	6	104	83	74	14	88	104
252	San Raffaele Cimena	615	252	867	358	22	6	889	364	650	215	865	888
253	San Sebastiano da Po	440	148	588	116	28	4	616	120	470	109	579	611
254	San Secondo di Pinerolo	844	360	1.204	309	48	8	1.252	317	883	309	1.192	1.251
255	Sant'Ambrogio di Torino	1.174	246	1.420	1.018	66	30	1.486	1.048	1.225	201	1.426	1.479
256	Sant'Antonino di Susa	1.253	227	1.480	1.264	54	34	1.534	1.298	1.266	208	1.474	1.531
257	Santena	2.658	773	3.431	3.224	43	23	3.474	3.247	2.755	679	3.434	3.472
258	Sauze di Cesana	47	16	63	29	2	-	65	29	44	12	56	65
259	Sauze d'Oulx	310	82	392	363	1	-	393	363	330	61	391	393
260	Scalenghe	783	210	993	406	31	14	1.024	420	840	158	998	1.008

Tavola 5.21 segue - Abitazioni occupate fornite di impianti igienico-sanitari per Comune

		ABITAZIONI FORNITE DI												
		GABINETTO										BAGNO		
COMUNI		NELL'ABITAZIONE			FUORI DELL'ABITAZIONE			TOTALE			1	2 o più	Totale	Acqua potabile e gabinetto
		1	2 o più	Totale Di cui collegato rete fognaria	Totale Di cui collegato rete fognaria	Numero Di cui collegato rete fognaria	1	2 o più	Totale					
261	Scarmagno	207	74	281	267	15	11	296	278	221	60	281	293	
262	Sciolze	280	201	481	161	9	1	490	162	332	173	505	483	
263	Sestriere	272	54	326	324	-	-	326	324	276	48	324	326	
264	Settimo Rottaro	146	58	204	196	15	13	219	209	153	48	201	219	
265	Settimo Torinese	13.526	2.162	15.688	12.746	208	120	15.896	12.866	13.996	1.664	15.660	15.884	
266	Settimo Vittone	419	145	564	382	95	23	659	405	452	115	567	627	
267	Sparone	425	43	468	399	81	23	549	422	429	30	459	541	
268	Strambinello	71	31	102	81	1	-	103	81	78	23	101	103	
269	Strambino	1.668	536	2.204	2.127	70	59	2.274	2.186	1.813	420	2.233	2.273	
270	Susa	1.890	551	2.441	1.938	110	58	2.551	1.996	1.830	361	2.191	2.537	
271	Tavagnasco	290	38	328	323	26	13	354	336	294	37	331	353	
272	Torino	322.685	55.353	378.038	372.555	13.765	13.129	391.803	385.684	329.385	48.079	377.464	391.434	
273	Torrazza Piemonte	619	178	797	583	43	14	840	597	626	180	806	840	
274	Torre Canavese	174	65	239	177	6	3	245	180	185	55	240	245	
275	Torre Pellice	1.623	326	1.949	1.701	139	92	2.088	1.793	1.685	254	1.939	2.082	
276	Trana	819	342	1.161	656	39	16	1.200	672	874	307	1.181	1.199	
277	Trausella	36	11	47	9	21	1	68	10	31	9	40	62	
278	Traversella	120	25	145	109	73	14	218	123	125	13	138	202	
279	Traves	155	38	193	178	29	29	222	207	165	30	195	221	
280	Trofarello	2.466	712	3.178	2.635	62	50	3.240	2.685	2.594	573	3.167	3.237	
281	Usseaux	96	10	106	100	9	8	115	108	79	4	83	115	
282	Usseglio	79	17	96	12	44	6	140	18	80	13	93	137	
283	Vaie	345	69	414	373	56	25	470	398	362	60	422	470	
284	Val della Torre	679	402	1.081	554	81	14	1.162	568	753	323	1.076	1.158	
285	Valgioie	171	62	233	152	22	11	255	163	175	48	223	255	
286	Vallo Torinese	187	78	265	235	26	11	291	246	207	60	267	291	
287	Valperga	954	249	1.203	839	109	37	1.312	876	990	183	1.173	1.311	
288	Valprato Soana	66	13	79	44	34	9	113	53	63	7	70	109	
289	Varisella	197	43	240	138	44	20	284	158	212	30	242	284	
290	Vauda Canavese	361	127	488	414	46	19	534	433	383	104	487	533	
292	Venaria Reale	8.026	2.293	10.319	10.017	319	286	10.638	10.303	8.480	1.794	10.274	10.632	
291	Venaus	305	56	361	283	27	13	388	296	330	34	364	388	
293	Verolengo	1.398	284	1.682	1.193	117	62	1.799	1.255	1.488	222	1.710	1.790	
294	Verrua Savoia	380	113	493	218	41	8	534	226	374	99	473	532	
295	Vestignè	216	116	332	296	16	10	348	306	265	68	333	346	
296	Vialfrè	62	28	90	79	2	-	92	79	67	24	91	92	
297	Vico Canavese	214	110	324	246	67	15	391	261	238	89	327	381	
298	Vidracco	102	29	131	109	5	2	136	111	109	23	132	134	
299	Vigone	1.542	314	1.856	1.514	48	30	1.904	1.544	1.560	280	1.840	1.852	
300	Villafranca Piemonte	1.309	331	1.640	1.223	105	42	1.745	1.265	1.321	296	1.617	1.731	
301	Villanova Canavese	276	60	336	75	48	6	384	81	338	47	385	382	
302	Villarbasse	499	449	948	704	31	9	979	713	562	395	957	978	
303	Villar Dora	610	180	790	530	59	31	849	561	632	159	791	845	
304	Villareggia	335	71	406	373	49	31	455	404	368	61	429	455	
305	Villar Focchiaro	594	132	726	591	118	59	844	650	655	80	735	834	
306	Villar Pellice	419	53	472	207	61	17	533	224	434	42	476	531	
307	Villar Perosa	1.416	262	1.678	1.584	45	30	1.723	1.614	1.480	204	1.684	1.702	
308	Villastellone	1.313	361	1.674	1.595	29	22	1.703	1.617	1.385	290	1.675	1.700	
309	Vinovo	3.049	1.506	4.555	4.329	73	62	4.628	4.391	3.268	1.285	4.553	4.622	
310	Virle Piemonte	232	71	303	266	8	3	311	269	232	65	297	308	
311	Vische	365	132	497	396	36	21	533	417	394	112	506	533	
312	Vistrorio	137	44	181	173	4	3	185	176	176	37	213	184	
313	Viù	388	76	464	210	148	21	612	231	360	48	408	606	
314	Volpiano	3.119	1.160	4.279	4.023	139	75	4.418	4.098	3.091	1.042	4.133	4.382	
315	Volvera	1.764	426	2.190	1.575	38	13	2.228	1.588	1.825	366	2.191	2.220	
TOTALE		675.265	158.439	833.704	749.520	30.710	21.728	864.414	771.248	697.836	132.659	830.495	862.675	

Tavola 5.22 - Abitazioni occupate fornite di acqua potabile, riscaldamento, acqua calda per Comune

COMUNI	ABITAZIONI FORNITE DI											
	ACQUA POTABILE			RISCALDAMENTO						ACQUA CALDA		
	DI ACQUEDOTTO			IMPIANTO FISSO		APPARECCHI FISSI CHE RISCALDANO		Totale	Totale	Di cui con impianto comune con quello del riscaldamento		
	Nell'abitazione	Fuori dell'abitazione	Totale	Pozzo o cisterna	Centralizzato ad uso di più abitazioni	Autonomo ad uso esclusivo dell'abitazione	Tutta o la maggior parte dell'abitazione				Alcune parti dell'abitazione	
001	Agliè	1.057	9	1.066	32	261	551	163	91	1.066	989	525
002	Airasca	870	13	883	185	457	507	53	20	1.037	1.040	492
003	Ala di Stura	223	4	227	-	54	29	128	13	224	168	46
004	Albiano d'Ivrea	640	-	640	41	116	392	109	55	672	626	395
005	Alice Superiore	266	1	267	3	21	124	79	52	276	244	119
006	Almese	1.962	5	1.967	45	492	1.215	195	90	1.992	1.886	1.184
007	Alpette	176	3	179	1	36	42	56	43	177	146	44
008	Alpignano	5.885	24	5.909	14	2.803	2.808	172	79	5.862	5.783	2.858
009	Andezeno	574	2	576	47	209	327	43	27	606	578	293
010	Andrate	216	1	217	17	25	58	34	116	233	187	63
011	Angrogna	275	25	300	16	2	206	27	94	329	243	112
012	Arignano	267	-	267	31	39	190	55	11	295	259	142
013	Avigliana	3.769	16	3.785	72	1.691	1.770	238	121	3.820	3.686	1.667
014	Azeglio	475	2	477	4	62	294	68	49	473	434	290
015	Bairo	230	5	235	23	32	138	67	23	260	233	144
016	Balangero	1.142	4	1.146	46	323	591	171	98	1.183	1.082	546
017	Baldissero Canavese	217	5	222	3	24	117	27	38	206	170	123
018	Baldissero Torinese	1.001	5	1.006	26	308	594	67	58	1.027	978	616
019	Balme	51	-	51	-	10	5	32	3	50	25	6
020	Banchette	1.547	1	1.548	-	1.210	255	35	20	1.520	1.483	457
021	Barbania	533	3	536	14	78	221	101	134	534	466	162
022	Bardonecchia	1.272	6	1.278	3	835	315	61	34	1.245	1.217	268
023	Barone Canavese	223	1	224	1	22	148	26	25	221	201	136
024	Beinasco	6.527	31	6.558	29	4.897	1.471	120	31	6.519	6.441	1.974
025	Bibiana	1.047	7	1.054	37	375	443	174	82	1.074	960	431
026	Bobbio Pellice	274	6	280	12	23	57	141	67	288	195	83
027	Bollengo	820	2	822	10	105	437	121	149	812	738	414
028	Borgaro Torinese	3.361	20	3.381	91	2.029	1.265	129	23	3.446	3.411	1.579
029	Borgiallo	203	1	204	-	19	74	94	14	201	167	84
030	Borgofranco d'Ivrea	1.403	7	1.410	14	424	633	172	184	1.413	1.338	700
031	Borgomasino	379	3	382	2	38	181	99	60	378	324	177
032	Borgone Susa	797	6	803	104	241	495	118	42	896	807	453
033	Bosconero	885	3	888	95	244	603	81	43	971	929	593
034	Brandizzo	1.935	24	1.959	551	1.309	929	198	74	2.510	2.442	764
035	Bricherasio	1.451	12	1.463	72	400	741	228	150	1.519	1.368	762
036	Brosso	224	1	225	4	34	70	50	63	217	189	77
037	Brozolo	166	2	168	8	24	80	34	31	169	148	70
038	Bruino	2.080	9	2.089	5	798	1.215	47	32	2.092	2.046	1.146
039	Brusasco	608	3	611	8	162	292	80	68	602	554	253
040	Bruzolo	514	2	516	-	95	311	71	38	515	459	284
041	Buriasco	394	4	398	15	84	230	43	47	404	375	203
042	Burolo	467	3	470	6	81	286	53	58	478	446	295
043	Busano	463	3	466	8	105	287	49	28	469	438	309
044	Bussoleno	2.669	5	2.674	2	1.021	1.148	305	123	2.597	2.396	1.284
045	Buttigliera Alta	2.377	9	2.386	2	1.243	1.032	61	28	2.364	2.291	1.165
046	Cafasse	1.406	1	1.407	46	516	708	104	105	1.433	1.330	644
047	Caluso	2.940	12	2.952	6	1.017	1.399	287	180	2.883	2.714	1.475
048	Cambiano	1.967	8	1.975	15	1.005	865	80	38	1.988	1.956	918
049	Campiglione-Fenile	473	2	475	1	96	226	68	82	472	403	183
050	Candia Canavese	550	1	551	1	78	340	79	49	546	502	335
051	Candiolo	1.338	13	1.351	184	504	969	46	15	1.534	1.515	835
052	Canischio	146	8	154	2	12	52	34	53	151	94	38
053	Cantalupa	697	7	704	6	103	427	110	57	697	647	368
054	Cantoira	270	4	274	2	61	60	61	71	253	204	42
055	Caprie	675	7	682	3	186	295	115	77	673	592	276
056	Caravino	449	3	452	2	44	220	95	90	449	387	229
057	Carema	363	5	368	3	94	84	119	71	368	318	112
058	Carignano	2.670	13	2.683	607	1.362	1.564	273	97	3.296	3.168	1.213
059	Carmagnola	7.991	72	8.063	652	4.754	3.302	385	210	8.651	8.403	3.127
060	Casalborgone	641	7	648	19	144	318	110	63	635	555	279
061	Cascinette d'Ivrea	612	1	613	2	241	284	45	33	603	585	295
062	Caselette	939	7	946	3	282	574	50	38	944	918	587
063	Caselle Torinese	4.507	29	4.536	307	1.976	2.356	341	135	4.808	4.610	2.162
064	Castagneto Po	495	-	495	7	68	319	52	55	494	469	238
065	Castagnole Piemonte	474	11	485	116	171	324	51	39	585	554	282

Tavola 5.22 segue - Abitazioni occupate fornite di acqua potabile, riscaldamento, acqua calda per Comune

COMUNI		ABITAZIONI FORNITE DI										
		ACQUA POTABILE			RISCALDAMENTO						ACQUA CALDA	
		DI ACQUEDOTTO		Totale	IMPIANTO FISSO		APPARECCHI FISSI CHE RISCALDANO		Totale	Totale	Di cui con impianto comune con quello del riscaldamento	
Nell'abitazione	Fuori dell'abitazione	Pozzo o cisterna	Centralizzato ad uso di più abitazioni		Autonomo ad uso esclusivo dell'abitazione	Tutta o la maggior parte dell'abitazione	Alcune parti dell'abitazione					
066	Castellamonte	3.636	32	3.668	49	1.080	1.467	663	473	3.683	3.214	1.646
067	Castelnuovo Nigra	200	26	226	2	8	45	55	119	227	151	31
068	Castiglione Torinese	1.878	8	1.886	32	651	1.068	121	56	1.896	1.837	958
069	Cavagnolo	866	1	867	6	302	427	78	49	856	822	458
070	Cavour	1.883	14	1.897	66	529	875	274	253	1.931	1.678	795
071	Cercenasco	79	4	83	560	134	377	114	17	642	597	407
072	Ceres	463	8	471	3	121	113	116	113	463	370	97
073	Ceresole Reale	87	1	88	-	26	10	40	10	86	71	8
074	Cesana Torinese	399	4	403	2	252	78	47	23	400	379	176
075	Chialamberto	146	2	148	4	25	23	56	49	153	103	22
076	Chianocco	629	5	634	-	187	258	134	50	629	552	322
077	Chivasso	864	3	867	3	160	429	110	158	857	778	478
078	Chieri	11.164	36	11.200	177	6.813	3.916	355	191	11.275	10.936	4.322
079	Chiesanuova	96	5	101	2	15	31	19	37	102	67	34
080	Chiomonte	443	-	443	-	159	163	84	34	440	403	130
081	Chiusa di San Michele	577	4	581	26	201	319	57	19	596	572	336
082	Chivasso	8.942	36	8.978	89	5.033	2.982	569	385	8.969	8.629	2.597
083	Ciconio	147	2	149	-	27	42	23	52	144	72	52
084	Cintano	103	7	110	5	8	49	18	40	115	99	42
085	Cinzano	130	1	131	9	34	71	19	20	144	126	60
086	Ciriè	6.663	18	6.681	21	3.749	2.196	390	322	6.657	6.255	2.606
087	Claviere	85	-	85	-	70	15	-	-	85	85	33
088	Coassolo Torinese	542	11	553	15	84	177	116	173	550	415	149
089	Coazze	1.128	8	1.136	7	425	433	178	91	1.127	993	519
090	Collegno	17.089	185	17.274	37	12.093	4.510	430	127	17.160	16.879	4.832
091	Colleretto Castelnuovo	149	1	150	-	27	34	31	58	150	132	53
092	Colleretto Giacosa	236	-	236	-	42	143	25	25	235	220	151
093	Condove	1.759	31	1.790	18	506	893	320	86	1.805	1.575	843
094	Corio	1.145	14	1.159	81	430	383	336	127	1.276	1.028	350
095	Cossano Canavese	240	5	245	-	20	100	73	43	236	179	117
096	Cuceglio	360	-	360	3	41	195	78	30	344	310	218
097	Cumiana	2.258	15	2.273	142	647	1.321	271	143	2.382	2.195	1.129
098	Cuorgnè	3.975	33	4.008	16	1.753	1.437	509	272	3.971	3.597	1.919
099	Druento	2.693	9	2.702	9	1.441	1.073	104	68	2.686	2.630	1.241
100	Exilles	143	-	143	-	14	36	78	5	133	107	15
101	Favria	1.492	13	1.505	39	641	625	109	162	1.537	1.409	612
102	Feletto	870	12	882	33	343	455	66	39	903	850	507
103	Fenestrelle	338	3	341	1	72	94	123	49	338	275	82
104	Fiano	928	3	931	6	303	475	78	65	921	861	482
105	Fiorano Canavese	342	1	343	-	46	178	40	28	292	256	168
106	Fogizzo	825	8	833	12	112	561	97	70	840	780	316
107	Forno Canavese	1.528	3	1.531	9	620	570	151	181	1.522	1.384	640
108	Frassineto	118	22	140	7	4	22	66	48	140	60	24
109	Front	560	6	566	6	108	340	67	47	562	506	268
110	Frossasco	920	1	921	13	169	613	92	51	925	886	506
111	Garzigliana	190	1	191	8	16	91	52	36	195	168	82
112	Gassino Torinese	3.098	8	3.106	62	1.546	1.244	268	93	3.151	3.003	1.187
113	Germagnano	540	1	541	2	252	199	52	36	539	493	221
114	Giaglione	293	-	293	-	38	158	45	49	290	241	121
115	Giaveno	5.079	22	5.101	26	1.990	2.291	520	232	5.033	4.598	2.350
116	Givolotto	716	3	719	15	178	484	50	14	726	708	411
117	Gravere	285	-	285	-	125	78	46	17	266	263	81
118	Groscavallo	122	3	125	-	16	24	39	44	123	81	17
119	Grosso	326	3	329	3	47	189	62	32	330	283	144
120	Grugliasco	14.152	28	14.180	25	9.496	4.314	221	59	14.090	13.969	5.625
121	Ingria	29	9	38	-	-	5	26	6	37	15	3
122	Inverso Pinasca	242	3	245	17	62	104	84	15	265	217	126
123	Isolabella	99	1	100	2	17	70	4	11	102	93	50
124	Issiglio	182	1	183	2	24	59	29	65	177	133	73
125	Ivrea	9.816	26	9.842	30	5.513	3.333	642	312	9.800	9.467	4.065
126	La Cassa	439	1	440	2	119	225	52	40	436	418	230
127	La Loggia	1.657	11	1.668	475	952	1.096	74	30	2.152	2.110	935
128	Lanzo Torinese	2.135	8	2.143	27	941	740	264	217	2.162	1.922	739
129	Lauriano	482	4	486	17	100	300	65	37	502	450	241
130	Leini	3.728	30	3.758	536	2.292	1.674	179	131	4.276	4.110	1.672

Tavola 5.22 segue - Abitazioni occupate fornite di acqua potabile, riscaldamento, acqua calda per Comune

COMUNI		ABITAZIONI FORNITE DI										
		ACQUA POTABILE				RISCALDAMENTO				ACQUA CALDA		
		DI ACQUEDOTTO		Pozzo o cisterna	IMPIANTO FISSO		APPARECCHI FISSI CHE RISCALDANO					
Nell'abitazione	Fuori dell'abitazione	Totale	Centralizzato ad uso di più abitazioni		Autonomo ad uso esclusivo dell'abitazione	Tutta o la maggior parte dell'abitazione	Alcune parti dell'abitazione	Totale	Totale	Di cui con impianto comune con quello del riscaldamento		
131	Lemie	118	8	126	-	9	26	57	39	131	65	13
132	Lessolo	751	3	754	15	126	359	148	115	748	662	370
133	Levone	187	1	188	-	10	84	43	45	182	152	79
134	Locana	827	72	899	3	267	167	315	145	894	672	147
135	Lombardore	556	1	557	1	215	196	93	36	540	497	216
136	Lombriasco	340	3	343	16	99	214	21	23	357	347	183
137	Loranzè	428	3	431	5	151	182	50	50	433	400	242
138	Lugnacco	144	3	147	5	31	54	35	23	143	120	62
139	Luserna San Giovanni	3.271	14	3.285	80	1.360	1.276	404	299	3.339	2.996	1.167
140	Lusernetta	196	3	199	13	36	91	65	15	207	174	59
141	Lusigliè	189	4	193	10	7	120	38	33	198	180	100
142	Macello	429	1	430	6	67	248	72	46	433	389	206
143	Maglione	214	2	216	1	17	129	29	41	216	193	123
144	Marentino	327	3	330	25	61	218	27	43	349	315	195
145	Massello	44	2	46	4	-	3	14	18	35	10	-
146	Mathi	1.561	6	1.567	24	585	723	143	93	1.544	1.440	769
147	Mattie	323	-	323	-	32	129	119	39	319	242	116
148	Mazzè	1.526	7	1.533	3	239	987	143	145	1.514	1.395	997
149	Meana di Susa	415	5	420	5	78	150	115	63	406	352	141
150	Mercenasco	540	2	542	1	54	349	70	52	525	507	309
151	Meugliano	48	4	52	-	6	9	4	35	54	33	12
152	Mezenile	433	16	449	10	49	158	155	89	451	333	63
153	Mombello di Torino	124	1	125	13	11	97	16	14	138	116	82
154	Mompalano	288	3	291	1	49	125	78	35	287	212	107
155	Monastero di Lanzo	187	5	192	8	17	41	52	92	202	127	28
156	Moncalieri	21.585	131	21.716	375	14.007	6.719	892	317	21.935	21.326	7.046
157	Moncenisio	24	-	24	-	1	2	16	5	24	17	2
158	Montaldo Torinese	204	3	207	8	29	124	47	13	213	192	93
159	Montalenghe	317	1	318	3	24	209	38	42	313	278	180
160	Montalto Dora	1.312	10	1.322	12	519	573	147	84	1.323	1.277	669
161	Montanaro	2.051	8	2.059	14	579	1.166	204	94	2.043	1.972	987
162	Monteu da Po	302	1	303	3	51	187	31	28	297	289	158
163	Moriondo Torinese	249	4	253	25	22	195	23	30	270	237	141
164	Nichelino	14.756	106	14.862	285	11.116	3.359	368	115	14.958	14.695	4.019
165	Noasca	135	28	163	-	7	18	122	12	159	83	22
166	Nole	2.331	9	2.340	23	879	1.139	205	119	2.342	2.186	1.229
167	Nomaglio	152	2	154	-	32	49	31	42	154	131	59
168	None	2.254	18	2.272	411	1.233	1.245	100	62	2.640	2.586	1.165
169	Novalesa	224	3	227	-	22	63	116	24	225	189	63
170	Oglianico	446	5	451	11	60	251	82	67	460	415	209
171	Orbassano	7.145	28	7.173	63	4.370	2.495	237	95	7.197	7.073	2.659
172	Orio Canavese	344	1	345	-	79	175	37	48	339	308	213
173	Osasco	326	3	329	4	46	214	49	20	329	296	194
174	Osasio	209	2	211	1	17	147	31	14	209	192	110
175	Oulx	911	4	915	7	472	264	122	54	912	849	272
176	Ozegna	415	6	421	63	70	263	77	33	443	392	242
177	Palazzo Canavese	312	-	312	7	34	198	47	34	313	290	188
178	Pancalieri	633	1	634	21	182	401	49	19	651	604	345
179	Parella	197	-	197	1	58	91	24	14	187	182	123
180	Pavarolo	302	2	304	2	49	219	17	19	304	295	185
181	Pavone Canavese	1.414	31	1.445	19	341	900	165	59	1.465	1.426	1.114
182	Pecco	109	-	109	1	22	32	27	27	108	84	36
183	Pecetto Torinese	1.219	6	1.225	11	579	560	51	23	1.213	1.185	608
184	Perosa Argentina	1.622	9	1.631	10	819	522	188	99	1.628	1.523	587
185	Perosa Canavese	198	2	200	-	35	122	17	19	193	183	130
186	Perrero	410	5	415	4	67	70	157	114	408	297	76
187	Pertusio	253	1	254	2	39	102	70	39	250	211	132
188	Pessinetto	311	2	313	17	94	78	71	91	334	249	82
189	Pianezza	4.048	18	4.066	2	1.920	1.795	175	88	3.978	3.887	1.785
190	Pinasca	1.156	5	1.161	14	394	583	140	60	1.177	1.074	728
191	Pinerolo	13.892	36	13.928	40	8.147	4.146	986	544	13.823	13.104	4.339
192	Pino Torinese	3.045	18	3.063	39	1.222	1.698	79	56	3.055	3.002	1.414
193	Piobesi Torinese	888	12	900	78	347	530	64	28	969	951	406
194	Piossasco	5.268	25	5.293	37	3.261	1.698	234	90	5.283	5.138	1.782
195	Piscina	1.070	18	1.088	17	474	487	83	53	1.097	1.044	486

Tavola 5.22 segue - Abitazioni occupate fornite di acqua potabile, riscaldamento, acqua calda per Comune

		ABITAZIONI FORNITE DI										
		ACQUA POTABILE			RISCALDAMENTO						ACQUA CALDA	
COMUNI		DI ACQUEDOTTO		Totale	IMPIANTO FISSO		APPARECCHI FISSI CHE RISCALDANO		Totale	Totale	Di cui con impianto comune con quello del riscaldamento	
		Nell'abitazione	Fuori dell'abitazione		Pozzo o cisterna	Centralizzato ad uso di più abitazioni	Autonomo ad uso esclusivo dell'abitazione	Tutta o la maggior parte dell'abitazione				Alcune parti dell'abitazione
196	Piverone	416	2	418	53	34	260	81	84	459	430	242
197	Poirino	2.821	20	2.841	234	1.429	1.342	166	86	3.023	2.915	1.331
198	Pomaretto	489	1	490	5	201	175	66	53	495	445	238
199	Pont-Canavese	1.747	30	1.777	12	722	447	388	213	1.770	1.468	558
200	Porte	380	2	382	20	138	183	53	29	403	367	188
201	Pragelato	232	1	233	1	114	63	39	16	232	214	73
202	Prali	143	3	146	-	54	23	39	28	144	105	37
203	Pralormo	566	1	567	13	127	340	61	40	568	539	320
204	Pramollo	140	-	140	7	18	32	51	45	146	89	47
205	Prarostino	409	10	419	14	33	215	74	103	425	374	218
206	Prascorsano	266	1	267	5	51	101	90	29	271	226	130
207	Pratiglione	271	5	276	-	35	86	68	87	276	191	87
208	Quagliuzzo	123	-	123	2	12	61	32	14	119	111	58
209	Quassolo	166	-	166	1	30	55	72	11	168	156	85
210	Quincinetto	460	7	467	-	141	162	81	74	458	418	218
211	Reano	587	5	592	5	95	367	79	28	569	536	287
212	Ribordone	71	8	79	5	-	1	24	56	81	34	3
213	Rivalba	289	3	292	43	58	191	60	28	337	304	160
214	Rivalta di Torino	5.351	15	5.366	25	2.551	2.543	115	57	5.266	5.196	2.273
215	Riva presso Chieri	1.076	5	1.081	94	424	663	54	17	1.158	1.145	592
216	Rivara	910	5	915	30	264	381	147	134	926	838	418
217	Rivarolo Canavese	4.151	26	4.177	145	1.821	1.888	298	277	4.284	4.024	1.939
218	Rivarossa	457	2	459	14	102	276	68	19	465	440	261
219	Rivoli	18.338	61	18.399	29	11.587	5.974	526	244	18.331	17.993	6.332
220	Robassomero	1.001	2	1.003	8	456	476	49	19	1.000	973	535
221	Rocca Canavese	630	9	639	18	140	237	147	93	617	499	208
222	Roletto	616	3	619	7	90	437	60	37	624	595	373
223	Romano Canavese	1.117	4	1.121	2	435	486	85	82	1.088	1.039	623
224	Ronco Canavese	215	13	228	-	17	38	81	88	224	157	40
225	Rondissone	657	4	661	1	141	376	88	51	656	615	329
226	Rorà	103	3	106	2	10	25	35	29	99	68	23
228	Rosta	1.331	6	1.337	10	595	664	49	25	1.333	1.313	709
227	Roure	489	1	490	1	125	127	154	72	478	420	164
229	Rubiana	651	7	658	3	187	311	94	67	659	609	235
230	Rueglio	349	6	355	4	32	95	73	159	359	277	111
231	Salassa	593	8	601	4	166	283	64	80	593	539	316
232	Salbertrand	195	4	199	-	67	26	99	7	199	155	45
233	Salerano Canavese	206	-	206	6	35	126	29	20	210	202	142
234	Salza di Pinerolo	51	-	51	-	-	-	53	-	53	22	-
235	Samone	568	3	571	2	190	287	55	38	570	553	319
236	San Benigno Canavese	1.401	14	1.415	411	765	813	172	75	1.825	1.740	965
237	San Carlo Canavese	1.201	1	1.202	7	450	516	116	119	1.201	1.076	554
238	San Colombano Belmonte	156	3	159	1	23	65	29	31	148	129	73
239	San Didero	148	5	153	5	36	65	26	34	161	128	65
240	San Francesco al Campo	1.445	8	1.453	6	296	829	168	143	1.436	1.292	757
241	Sangano	1.102	4	1.106	4	390	653	43	13	1.099	1.081	683
242	San Germano Chisone	744	2	746	23	218	354	168	32	772	673	379
243	San Gillio	797	1	798	8	300	430	37	35	802	782	480
244	San Giorgio Canavese	874	1	875	46	202	478	148	86	914	864	478
245	San Giorio di Susa	395	10	405	-	86	142	126	47	401	320	141
246	San Giusto Canavese	1.050	16	1.066	8	244	627	114	73	1.058	988	590
247	San Martino Canavese	303	2	305	4	23	185	63	28	299	262	189
248	San Maurizio Canavese	2.415	16	2.431	32	821	1.209	246	152	2.428	2.243	984
249	San Mauro Torinese	5.963	22	5.985	54	3.223	2.501	195	90	6.009	5.870	2.485
250	San Pietro Val Lemina	424	3	427	65	127	284	57	28	496	459	251
251	San Ponso	105	-	105	2	13	34	27	30	104	79	34
252	San Raffaele Cimena	884	3	887	12	309	467	74	30	880	847	399
253	San Sebastiano da Po	572	1	573	45	107	340	65	86	598	550	268
254	San Secondo di Pinerolo	1.214	4	1.218	42	273	745	144	80	1.242	1.136	742
255	Sant'Ambrogio di Torino	1.455	3	1.458	29	499	738	185	34	1.456	1.387	718
256	Sant'Antonino di Susa	1.530	5	1.535	3	727	600	124	68	1.519	1.439	790
257	Santena	3.406	18	3.424	65	1.868	1.433	107	54	3.462	3.390	1.370
258	Sauze di Cesana	69	-	69	-	23	21	14	9	67	55	15
259	Sauze d'Oulx	393	1	394	2	322	48	12	6	388	384	148
260	Scalenghe	423	6	429	604	237	606	121	53	1.017	929	543

Tavola 5.22 segue - Abitazioni occupate fornite di acqua potabile, riscaldamento, acqua calda per Comune

COMUNI		ABITAZIONI FORNITE DI											
		ACQUA POTABILE					RISCALDAMENTO				ACQUA CALDA		
		DI ACQUEDOTTO			IMPIANTO FISSO		APPARECCHI FISSI CHE RISCALDANO		Totale	Totale			Di cui con impianto comune con quello del riscaldamento
		Nell'abitazione	Fuori dell'abitazione	Totale	Pozzo o cisterna	Centralizzato ad uso di più abitazioni	Autonomo ad uso esclusivo dell'abitazione	Tutta o la maggior parte dell'abitazione					
261	Scarmagno	295	2	297	1	97	125	47	31	300	267	150	
262	Sciolze	479	2	481	40	74	326	52	35	487	457	248	
263	Sestriere	327	-	327	-	261	34	12	1	308	317	152	
264	Settimo Rottaro	220	1	221	1	13	130	42	36	221	190	128	
265	Settimo Torinese	15.474	48	15.522	399	10.807	4.240	577	178	15.802	15.538	4.165	
266	Settimo Vittone	593	12	605	38	107	250	104	216	677	529	201	
267	Sparone	522	27	549	3	232	116	168	36	552	447	128	
268	Strambinello	101	3	104	2	15	45	28	16	104	92	53	
269	Strambino	2.288	3	2.291	3	802	1.023	234	216	2.275	2.154	1.154	
270	Susa	2.506	49	2.555	18	1.021	1.086	291	121	2.519	2.375	947	
271	Tavagnasco	351	2	353	1	102	122	95	34	353	335	165	
272	Torino	394.291	987	395.278	532	305.795	53.834	21.395	5.999	387.023	370.492	74.594	
273	Torrazza Piemonte	820	6	826	18	164	545	94	34	837	793	468	
274	Torre Canavese	250	2	252	1	25	197	24	5	251	239	166	
275	Torre Pellice	2.002	3	2.005	80	766	737	383	190	2.076	1.879	654	
276	Trana	1.212	6	1.218	9	385	640	106	60	1.191	1.126	645	
277	Trausella	60	4	64	1	2	12	12	44	70	39	13	
278	Traversella	174	21	195	8	10	32	47	126	215	151	29	
279	Traves	227	3	230	-	51	65	89	19	224	188	52	
280	Trofarello	3.187	10	3.197	47	1.657	1.358	159	51	3.225	3.131	1.503	
281	Usseaux	114	3	117	-	11	16	68	16	111	79	19	
282	Usseglio	139	6	145	-	27	36	59	26	148	99	19	
283	Vaie	480	1	481	-	88	275	71	38	472	414	282	
284	Val della Torre	1.138	17	1.155	11	253	666	160	74	1.153	1.057	574	
285	Vaigiole	259	1	260	-	53	112	48	22	235	219	105	
286	Vallo Torinese	291	4	295	-	75	151	33	28	287	260	167	
287	Valperga	1.307	8	1.315	10	275	663	173	201	1.312	1.145	678	
288	Valprato Soana	99	10	109	1	4	16	42	53	115	72	14	
289	Varisella	287	1	288	-	92	101	54	37	284	241	113	
290	Vauda Canavese	532	5	537	4	106	266	87	75	534	465	272	
292	Venaria Reale	10.584	42	10.626	10	5.448	4.464	539	162	10.613	10.352	4.778	
291	Venaus	395	1	396	1	63	194	108	18	383	328	188	
293	Verolengo	1.422	11	1.433	371	358	1.068	226	135	1.787	1.660	683	
294	Verrua Savoia	498	2	500	40	22	243	143	110	518	429	193	
295	Vestignè	348	4	352	4	27	168	79	71	345	314	142	
296	Vialfrè	96	1	97	-	8	52	26	7	93	83	51	
297	Vico Canavese	367	7	374	13	52	102	94	143	391	323	106	
298	Vidracco	136	-	136	-	52	45	15	21	133	121	63	
299	Vigone	588	13	601	1.272	666	890	189	156	1.901	1.774	845	
300	Villafranca Piemonte	250	8	258	1.492	376	920	233	215	1.744	1.594	726	
301	Villanova Canavese	421	-	421	3	94	201	53	29	377	332	146	
302	Villarbasce	977	6	983	4	296	581	46	53	976	932	563	
303	Villar Dora	832	2	834	15	172	485	115	74	846	781	419	
304	Villareggia	451	4	455	4	34	294	60	70	458	390	245	
305	Villar Focchiaro	818	2	820	20	205	391	190	54	840	738	460	
306	Villar Pellice	491	4	495	37	51	148	182	141	522	440	109	
307	Villar Perosa	1.672	4	1.676	31	809	741	126	30	1.706	1.619	1.020	
308	Villastellone	1.649	6	1.655	51	887	678	83	43	1.691	1.649	606	
309	Vinovo	4.291	20	4.311	320	2.092	2.329	139	41	4.601	4.503	2.183	
310	Virle Piemonte	263	2	265	46	44	222	20	21	307	290	155	
311	Vische	544	1	545	4	49	303	61	129	542	471	280	
312	Vistrorio	218	-	218	1	16	102	51	19	188	169	82	
313	Viù	548	38	586	27	94	144	277	84	599	401	110	
314	Volpiano	4.161	65	4.226	174	1.734	2.303	250	116	4.403	4.244	2.188	
315	Volvera	1.946	16	1.962	272	1.253	849	81	41	2.224	2.162	888	
TOTALE		850.842	3.950	854.792	16.064	526.700	242.529	59.127	28.719	857.075	815.802	266.069	

Tavola 5.23 - Abitazioni occupate e stanze per titolo di godimento, figura giuridica del proprietario e Comune

COMUNI	ABITAZIONI OCCUPATE						DI CUI IN AFFITTO O AD ALTRO TITOLO						
	Persona fisica	Impresa	Cooperativa edilizia	Stato, Regione, Provincia, Comune, IACP	Ente previdenziale	Altro proprietario	Persona fisica	Impresa	Cooperativa edilizia	Stato, Regione, Provincia, Comune, IACP	Ente previdenziale	Altro proprietario	
ABITAZIONI													
001	Agliè	1.069	15	-	9	-	9	308	13	-	9	-	9
002	Airasca	994	55	18	4	-	8	378	51	18	4	-	7
003	Ala di Stura	216	4	-	5	-	3	65	2	-	5	-	3
004	Albiano d'Ivrea	657	16	1	7	-	5	178	15	1	7	-	5
005	Alice Superiore	283	-	-	-	-	-	44	-	-	-	-	-
006	Almese	1.997	10	1	4	1	14	520	9	1	4	-	12
007	Alpette	179	-	-	1	1	2	21	-	-	1	1	2
008	Alpignano	5.380	74	13	369	-	99	1.487	55	1	357	-	87
009	Andezeno	600	17	-	2	-	6	166	16	-	2	-	5
010	Andrate	236	-	-	1	-	1	30	-	-	1	-	-
011	Angrogna	328	2	-	2	-	-	16	-	-	-	-	-
012	Arignano	296	1	-	1	-	1	69	1	-	1	-	1
013	Avigliana	3.662	39	16	102	-	44	1.170	27	11	92	-	43
014	Azeglio	475	3	-	1	-	4	115	3	-	1	-	2
015	Bairo	255	2	-	1	-	5	36	2	-	1	-	5
016	Balangero	1.178	11	-	2	-	3	306	11	-	2	-	1
017	Baldissero Canavese	220	-	-	1	-	4	41	-	-	1	-	4
018	Baldissero Torinese	1.004	11	2	-	-	19	268	5	1	-	-	13
019	Balme	52	-	-	-	-	-	11	-	-	-	-	-
020	Banchette	1.474	58	2	8	-	6	609	53	-	5	-	3
021	Barbania	546	2	-	1	-	1	98	2	-	1	-	1
022	Bardonecchia	1.121	42	4	43	4	68	373	32	4	41	2	62
023	Barone Canavese	225	-	-	-	-	-	42	-	-	-	-	-
024	Beinasco	5.720	119	144	541	4	62	1.776	101	123	519	3	59
025	Bibiana	1.066	9	4	4	1	10	331	9	1	3	1	8
026	Bobbio Pellice	289	1	-	1	-	4	42	1	-	1	-	3
027	Bollengo	800	14	-	16	-	5	166	12	-	16	-	4
028	Borgaro Torinese	3.099	74	139	101	2	62	717	52	132	98	-	61
029	Borgiallo	201	-	-	2	-	1	37	-	-	2	-	1
030	Borgofranco d'Ivrea	1.359	23	4	42	-	6	398	21	4	42	-	6
031	Borgomasino	368	2	-	6	-	9	85	2	-	6	-	8
032	Borgone Susa	897	9	-	7	-	5	243	7	-	7	-	4
033	Bosconero	972	3	-	4	-	6	266	2	-	4	-	5
034	Brandizzo	2.408	30	2	55	1	32	878	22	1	55	1	28
035	Bricherasio	1.521	2	-	6	-	10	436	2	-	6	-	8
036	Brosso	227	4	-	1	-	1	47	2	-	1	-	1
037	Brozolo	174	1	-	-	-	1	39	1	-	-	-	1
038	Bruino	2.049	28	-	10	-	11	572	26	-	7	-	8
039	Brusasco	584	6	-	27	-	2	151	3	-	27	-	1
040	Bruzolo	481	5	24	2	1	5	107	4	21	2	1	3
041	Buriasco	406	3	1	2	-	3	101	3	1	2	-	3
042	Burolo	464	11	2	-	-	4	106	10	1	-	-	4
043	Busano	464	8	-	1	-	2	111	7	-	1	-	2
044	Bussoleno	2.468	7	68	102	-	36	802	6	67	96	-	31
045	Buttiglieria Alta	2.285	32	30	21	1	24	605	27	27	20	1	22
046	Cafasse	1.426	13	-	5	-	15	432	9	-	5	-	11
047	Caluso	2.828	24	45	43	-	20	858	20	40	39	-	16
048	Cambiano	1.886	32	1	60	-	17	665	28	1	57	-	16
049	Campiglione-Fenile	466	4	-	4	-	5	128	4	-	4	-	5
050	Candia Canavese	544	5	-	2	-	1	125	2	-	2	-	1
051	Candiolo	1.330	62	8	54	-	85	368	60	3	52	-	85
052	Canischio	157	-	-	1	-	1	16	-	-	-	-	1
053	Cantalupa	688	8	-	13	-	2	152	2	-	13	-	2
054	Cantoira	274	2	-	-	-	1	57	1	-	-	-	-
055	Caprie	661	20	-	1	-	16	146	18	-	1	-	16
056	Caravino	450	1	4	-	-	3	108	1	3	-	-	3
057	Carema	366	7	-	1	-	-	75	6	-	1	-	-
058	Carignano	3.186	25	1	87	1	24	1.058	20	1	84	1	20
059	Carmagnola	8.345	120	11	208	-	77	3.073	104	6	188	-	68
060	Casalborgone	659	-	1	5	-	4	180	-	-	4	-	4
061	Cascinette d'Ivrea	597	4	6	4	-	4	186	2	-	3	-	2
062	Caselle	930	7	-	6	-	6	228	6	-	6	-	6
063	Caselle Torinese	4.496	54	12	142	1	152	1.660	40	7	132	1	140
064	Castagneto Po	468	20	-	4	-	10	109	18	-	2	-	10

Tavola 5.23 segue - Abitazioni occupate e stanze per titolo di godimento, figura giuridica del proprietario e Comune

COMUNI	ABITAZIONI OCCUPATE						DI CUI IN AFFITTO O AD ALTRO TITOLO						
	Persona fisica	Impresa	Cooperativa edilizia	Stato, Regione, Provincia, Comune, IACP	Ente previdenziale	Altro proprietario	Persona fisica	Impresa	Cooperativa edilizia	Stato, Regione, Provincia, Comune, IACP	Ente previdenziale	Altro proprietario	
ABITAZIONI													
065	Castagnole Piemonte	591	8	-	2	-	4	170	7	-	2	-	3
066	Castellamonte	3.587	30	69	20	-	24	1.024	21	60	19	-	19
067	Castelnuovo Nigra	227	-	-	3	-	1	38	-	-	3	-	1
068	Castiglione Torinese	1.895	7	2	4	-	11	599	6	1	4	-	8
069	Cavagnolo	832	7	1	32	-	1	275	4	-	31	-	1
070	Cavour	1.908	16	1	34	1	8	577	16	-	34	-	6
071	Cercenasco	642	2	-	3	-	1	149	1	-	3	-	1
072	Ceres	458	2	-	9	-	10	117	2	-	8	-	9
073	Ceresole Reale	83	-	-	2	-	3	9	-	-	2	-	3
074	Cesana Torinese	384	9	2	8	-	8	121	7	2	8	-	8
075	Chialamberto	157	-	-	-	-	1	14	-	-	-	-	-
076	Chianocco	624	6	-	1	-	5	162	4	-	1	-	5
077	Chiaverano	857	6	-	7	-	2	156	3	-	7	-	1
078	Chieri	10.583	202	56	487	6	65	3.997	170	30	455	4	54
079	Chiesanuova	101	-	-	-	-	3	11	-	-	-	-	3
080	Chiomonte	421	3	-	12	-	7	118	2	-	11	-	7
081	Chiusa di San Michele	593	9	-	-	-	7	183	4	-	-	-	7
082	Chivasso	8.348	99	7	474	16	138	3.131	88	2	442	15	127
083	Ciconio	146	-	-	-	-	4	23	-	-	-	-	4
084	Cintano	112	-	-	1	-	2	15	-	-	1	-	1
085	Cinzano	139	3	-	1	-	2	28	2	-	1	-	2
086	Ciriè	6.257	184	47	187	-	32	2.493	173	37	177	-	28
087	Claviere	64	4	-	12	-	5	33	4	-	12	-	2
088	Coassolo Torinese	567	-	2	-	-	2	118	-	2	-	-	2
089	Coazze	1.119	2	-	12	-	13	269	2	-	7	-	11
090	Collegno	14.972	508	141	1.409	168	162	4.538	453	107	1.364	165	140
091	Colleretto Castelnuovo	149	-	-	-	-	2	16	-	-	-	-	2
092	Colleretto Giacosa	229	3	-	2	-	2	55	3	-	2	-	2
093	Condove	1.818	8	-	5	-	6	521	7	-	4	-	5
094	Corio	1.282	8	-	-	-	3	363	6	-	-	-	3
095	Cossano Canavese	244	-	-	1	-	-	37	-	-	1	-	-
096	Cuceglio	356	3	-	1	-	3	75	2	-	-	-	2
097	Cumiana	2.368	20	1	10	-	20	652	18	-	9	-	16
098	Cuornè	3.619	92	114	180	-	25	1.242	84	95	155	-	22
099	Druento	2.541	31	4	88	2	46	888	24	2	87	2	43
100	Exilles	144	-	-	2	-	-	17	-	-	2	-	-
101	Favria	1.490	15	1	27	2	10	477	14	1	26	1	10
102	Feletto	862	31	1	16	-	5	276	30	-	15	-	5
103	Fenestrelle	330	2	-	7	-	4	48	2	-	7	-	3
104	Fiano	901	18	-	3	-	16	230	11	-	3	-	5
105	Fiorano Canavese	337	-	2	2	-	3	60	-	-	1	-	2
106	Fogizzo	835	10	-	4	-	2	146	5	-	1	-	1
107	Forno Canavese	1.503	13	18	-	-	8	379	6	17	-	-	7
108	Frassinetto	153	-	-	-	-	1	10	-	-	-	-	-
109	Front	560	9	-	3	-	3	120	8	-	3	-	1
110	Frossasco	907	13	-	-	-	14	222	10	-	-	-	12
111	Garzigliana	184	2	-	7	-	6	42	2	-	7	-	6
112	Gassino Torinese	3.092	29	5	15	-	33	1.092	24	1	15	-	29
113	Germagnano	514	13	1	5	-	10	153	13	1	3	-	10
114	Giaglione	294	-	-	-	-	-	43	-	-	-	-	-
115	Giaveno	4.989	27	10	50	-	61	1.707	19	1	48	-	54
116	Givoletto	720	8	-	2	-	5	179	6	-	2	-	4
117	Gravere	286	-	-	-	-	-	73	-	-	-	-	-
118	Groscavallo	126	-	-	-	-	1	17	-	-	-	-	-
119	Grosso	328	1	-	-	-	4	78	1	-	-	-	4
120	Grugliasco	12.300	235	270	1.296	2	111	3.421	192	228	1.243	2	103
121	Ingria	37	1	-	-	-	-	2	1	-	-	-	-
122	Inverso Pinasca	258	-	-	4	-	4	42	-	-	4	-	4
123	Isolabella	98	-	-	1	-	3	18	-	-	1	-	3
124	Issiglio	189	-	-	1	-	1	39	-	-	1	-	-
125	Ivrea	8.768	138	78	776	15	107	3.087	124	57	730	13	92
126	La Cassa	434	7	-	-	-	2	115	6	-	-	-	2
127	La Loggia	1.990	87	2	74	-	13	659	78	-	71	-	9
128	Lanzo Torinese	2.107	38	-	16	-	13	897	34	-	16	-	11
129	Lauriano	460	6	-	29	1	7	107	3	-	28	1	7

Tavola 5.23 segue - Abitazioni occupate e stanze per titolo di godimento, figura giuridica del proprietario e Comune

COMUNI	ABITAZIONI OCCUPATE						DI CUI IN AFFITTO O AD ALTRO TITOLO						
	Persona fisica	Impresa	Cooperativa edilizia	Stato, Regione, Provincia, Comune, IACP	Ente previdenziale	Altro proprietario	Persona fisica	Impresa	Cooperativa edilizia	Stato, Regione, Provincia, Comune, IACP	Ente previdenziale	Altro proprietario	
ABITAZIONI													
130	Leini	4.081	100	5	69	1	59	1.600	84	3	61	1	55
131	Lemie	135	-	-	-	-	1	20	-	-	-	-	1
132	Lessolo	755	6	2	1	-	8	146	5	1	1	-	6
133	Levone	186	-	-	-	-	2	19	-	-	-	-	1
134	Locana	891	5	-	7	-	4	187	5	-	6	-	4
135	Lombardore	536	13	-	1	-	8	172	12	-	1	-	6
136	Lombriasco	342	2	-	14	-	2	85	2	-	14	-	1
137	Loranzè	437	-	-	1	-	3	125	-	-	1	-	2
138	Lugnacco	153	-	-	-	-	1	27	-	-	-	-	-
139	Lusema San Giovanni	3.214	59	6	58	-	35	1.321	52	3	44	-	30
140	Lusermetta	211	-	-	1	-	1	38	-	-	1	-	1
141	Lusigliè	198	1	-	2	-	2	27	1	-	2	-	2
142	Macello	430	4	-	-	-	4	94	4	-	-	-	3
143	Maglione	217	-	-	-	-	1	39	-	-	-	-	1
144	Marentino	348	1	-	1	-	5	70	1	-	1	-	5
145	Massello	52	-	-	-	-	1	3	-	-	-	-	1
146	Mathi	1.549	29	1	6	1	7	505	26	1	3	1	4
147	Mattie	323	1	-	1	-	1	52	-	-	1	-	1
148	Mazzè	1.510	3	1	15	-	7	297	2	-	11	-	3
149	Meana di Susa	426	1	-	-	-	2	115	1	-	-	-	1
150	Mercenasco	534	4	-	1	-	4	81	4	-	1	-	4
151	Meugliano	55	-	-	-	-	-	4	-	-	-	-	-
152	Mezzenile	455	3	1	3	2	1	69	2	-	1	-	1
153	Mombellò di Torino	138	-	-	-	-	-	20	-	-	-	-	-
154	Mompalero	292	1	-	-	-	3	54	1	-	-	-	3
155	Monastero di Lanzo	205	-	-	1	-	1	26	-	-	1	-	1
156	Moncalieri	20.238	637	17	943	40	295	7.417	548	10	916	37	240
157	Moncenisio	24	-	-	-	-	-	8	-	-	-	-	-
158	Montaldo Torinese	214	-	-	-	-	1	64	-	-	-	-	1
159	Montalenghe	317	3	-	1	-	-	61	-	-	1	-	-
160	Montalto Dora	1.278	20	5	26	-	7	511	16	-	25	-	7
161	Montanaro	2.020	15	-	27	-	12	598	13	-	25	-	11
162	Monteu da Po	290	3	-	8	-	5	64	2	-	8	-	3
163	Moriondo Torinese	273	1	-	-	-	5	33	1	-	-	-	5
164	Nichelino	13.435	289	230	936	6	261	4.718	248	195	901	6	237
165	Noasca	160	-	-	4	-	-	10	-	-	3	-	-
166	Nole	2.318	26	-	-	-	19	750	22	-	3	-	13
167	Nomaglio	154	-	-	3	-	-	32	-	-	3	-	-
168	None	2.552	53	21	38	3	24	898	41	19	36	3	21
169	Novalesa	225	-	-	-	-	3	38	-	-	-	-	2
170	Oglianico	450	6	-	2	-	5	86	6	-	1	-	3
171	Orbassano	6.220	152	101	517	3	255	2.207	121	85	475	3	248
172	Orio Canavese	343	-	1	1	-	2	58	-	-	1	-	2
173	Osasco	329	1	-	1	-	2	75	1	-	1	-	2
174	Osasio	209	1	-	1	-	2	35	-	-	1	-	2
175	Oulx	866	26	-	24	-	8	245	20	-	24	-	7
176	Ozegna	472	4	-	5	-	5	117	4	-	4	-	5
177	Palazzo Canavese	316	1	-	1	-	1	51	1	-	1	-	1
178	Pancalieri	636	8	-	3	-	10	188	7	-	2	-	7
179	Parella	191	4	-	2	-	1	57	3	-	1	-	-
180	Pavaro	303	2	-	-	-	4	58	1	-	-	-	2
181	Pavone Canavese	1.452	12	6	14	1	5	234	2	-	-	-	3
182	Pecco	109	-	-	2	-	-	20	-	-	2	-	-
183	Pecetto Torinese	1.175	35	1	5	1	19	372	28	1	4	1	14
184	Perosa Argentina	1.592	6	1	38	-	6	509	5	-	32	-	4
185	Perosa Canavese	201	-	-	-	-	-	58	-	-	-	-	-
186	Perrero	397	3	-	19	-	7	55	2	-	19	-	7
187	Pertusio	253	3	-	-	-	-	33	3	-	-	-	-
188	Pessinetto	336	1	-	-	-	3	92	1	-	-	-	3
189	Pianezza	3.845	56	23	104	2	43	1.303	44	1	98	2	31
190	Pinasca	1.168	6	-	3	-	3	320	2	-	3	-	2
191	Pinerolo	12.787	162	229	628	5	182	5.266	130	120	614	3	167
192	Pino Torinese	2.923	102	1	36	2	56	728	57	1	33	-	32
193	Piobesi Torinese	934	23	1	13	-	11	290	22	1	13	-	10
194	Piossasco	5.016	74	4	212	-	34	1.518	54	3	202	-	24

Tavola 5.23 segue - Abitazioni occupate e stanze per titolo di godimento, figura giuridica del proprietario e Comune

COMUNI	ABITAZIONI OCCUPATE						DI CUI IN AFFITTO O AD ALTRO TITOLO						
	Persona fisica	Impresa	Cooperativa edilizia	Stato, Regione, Provincia, Comune, IACP	Ente previdenziale	Altro proprietario	Persona fisica	Impresa	Cooperativa edilizia	Stato, Regione, Provincia, Comune, IACP	Ente previdenziale	Altro proprietario	
ABITAZIONI													
195	Piscina	1.052	23	-	19	-	12	367	17	-	19	-	11
196	Piverone	463	2	-	1	-	5	97	2	-	-	-	5
197	Poirino	2.905	40	-	100	1	51	1.037	31	-	97	1	45
198	Pomaretto	494	1	-	1	-	6	152	1	-	1	-	6
199	Pont-Canavese	1.724	14	20	34	-	5	635	11	17	29	-	5
200	Porte	392	4	-	6	-	3	119	3	-	4	-	3
201	Pragelato	228	4	-	1	-	2	39	2	-	1	-	2
202	Prali	143	1	-	-	-	3	21	1	-	-	-	3
203	Pralormo	572	5	-	1	-	3	140	5	-	1	-	3
204	Pramollo	145	-	-	1	-	1	10	-	-	1	-	1
205	Prarostino	428	-	3	-	-	1	62	-	-	1	-	1
206	Prascorsano	271	-	-	-	-	1	45	-	-	-	-	1
207	Pratiglione	265	7	1	-	1	2	51	7	-	-	-	2
208	Quagliuzzo	122	1	-	-	-	2	28	1	-	-	-	2
209	Quassolo	162	3	-	2	-	3	41	3	-	2	-	3
210	Quincinetto	462	5	-	1	-	-	119	3	-	1	-	-
211	Reano	580	3	-	2	-	12	168	2	-	1	-	9
212	Ribordone	86	-	-	-	-	-	10	-	-	-	-	-
213	Rivalba	333	2	-	-	-	4	75	1	-	-	-	4
214	Rivalta di Torino	4.859	200	47	210	-	82	1.350	179	31	200	-	72
215	Riva presso Chieri	1.138	21	1	7	1	12	318	10	1	6	1	10
216	Rivara	926	11	-	7	-	2	235	10	1	5	-	1
217	Rivarolo Canavese	4.084	76	70	73	2	22	1.357	59	61	62	2	17
218	Rivarossa	453	8	-	11	-	3	102	6	-	9	-	3
219	Rivoli	16.623	572	155	910	19	171	5.209	501	122	890	18	156
220	Robassomero	964	33	5	3	-	6	338	24	1	3	-	3
221	Rocca Canavese	650	6	1	2	-	3	133	4	-	1	-	3
222	Roletto	598	20	-	2	-	7	106	12	-	2	-	4
223	Romano Canavese	1.054	48	8	8	-	8	368	44	2	7	-	8
224	Ronco Canavese	226	-	-	2	-	2	36	-	-	-	-	2
225	Rondissone	644	15	-	2	-	2	188	13	-	2	-	1
226	Rorà	106	1	-	-	-	2	28	1	-	-	-	2
228	Rosta	1.304	24	7	1	-	12	369	18	-	1	-	7
227	Roure	486	2	-	3	-	2	92	2	-	3	-	1
229	Rubiana	664	8	-	-	-	3	187	3	-	-	-	3
230	Rueglio	356	1	-	3	-	3	36	1	-	3	-	1
231	Salassa	594	8	1	-	-	4	169	8	-	-	-	2
232	Salbertrand	179	-	-	7	-	14	42	-	-	6	-	14
233	Salerano Canavese	207	-	-	1	-	4	59	-	-	1	-	3
234	Salza di Pinerolo	50	-	-	3	-	-	8	-	-	3	-	-
235	Samone	573	1	-	-	-	2	198	-	-	-	-	2
236	San Benigno Canavese	1.761	25	3	39	-	7	551	23	1	38	-	4
237	San Carlo Canavese	1.184	15	-	6	1	4	318	7	-	6	-	2
238	San Colombano Belmonte	158	3	-	-	-	-	56	3	-	-	-	-
239	San Didero	158	3	-	-	-	2	28	3	-	-	-	2
240	San Francesco al Campo	1.436	18	-	1	-	6	358	17	-	1	-	5
241	Sangano	1.091	11	-	4	-	4	261	8	-	2	-	4
242	San Germano Chisone	751	7	-	7	-	8	196	6	-	7	-	8
243	San Gillio	777	14	3	3	-	10	223	10	2	3	-	8
244	San Giorgio Canavese	886	26	-	5	-	8	197	21	-	5	-	8
245	San Giorgio di Susa	403	6	-	-	-	1	99	5	-	-	-	1
246	San Giusto Canavese	1.058	11	1	2	-	5	296	8	1	2	-	2
247	San Martino Canavese	308	-	-	-	-	1	40	-	-	-	-	1
248	San Maurizio Canavese	2.364	49	21	9	1	24	811	42	15	5	1	18
249	San Mauro Torinese	5.525	125	18	315	12	57	1.720	101	7	307	12	45
250	San Pietro Val Lemina	488	5	1	-	-	4	116	2	1	-	-	1
251	San Ponso	102	2	-	-	-	3	18	1	-	-	-	3
252	San Raffaele Cimena	852	11	-	15	-	22	238	9	-	15	-	20
253	San Sebastiano da Po	615	4	-	4	1	2	105	2	-	3	1	2
254	San Secondo di Pinerolo	1.224	17	-	3	1	17	302	16	-	3	1	13
255	Sant'Ambrogio di Torino	1.445	24	6	6	-	15	544	21	6	5	-	13
256	Sant'Antonino di Susa	1.498	12	1	19	1	10	565	8	-	18	1	8
257	Santena	3.413	48	2	14	1	13	1.292	42	-	11	1	11
258	Sauze di Cesana	54	5	-	9	-	3	8	3	-	6	-	3
259	Sauze d'Oulx	345	12	-	5	-	34	108	11	-	3	-	31

Tavola 5.23 segue - Abitazioni occupate e stanze per titolo di godimento, figura giuridica del proprietario e Comune

COMUNI	ABITAZIONI OCCUPATE						DI CUI IN AFFITTO O AD ALTRO TITOLO						
	Persona fisica	Impresa	Cooperativa edilizia	Stato, Regione, Provincia, Comune, IACP	Ente previdenziale	Altro proprietario	Persona fisica	Impresa	Cooperativa edilizia	Stato, Regione, Provincia, Comune, IACP	Ente previdenziale	Altro proprietario	
ABITAZIONI													
260	Scalenghe	1.029	12	-	4	-	8	301	10	-	4	-	8
261	Scarmagno	294	2	-	-	-	6	87	2	-	-	-	5
262	Sciolze	517	5	-	3	-	3	115	2	-	1	-	2
263	Sestriere	247	30	5	12	-	33	77	28	5	12	-	31
264	Settimo Rottaro	219	-	-	-	-	4	22	-	-	-	-	4
265	Settimo Torinese	14.039	279	234	1.089	8	285	4.668	232	178	1.060	7	270
266	Settimo Vittone	665	6	-	6	-	5	144	5	-	5	-	4
267	Sparone	527	34	-	1	-	2	169	30	-	1	-	1
268	Strambinello	102	1	-	-	-	3	14	1	-	-	-	3
269	Strambino	2.235	18	4	19	1	18	598	16	1	18	-	17
270	Susa	2.402	22	1	112	2	49	849	10	1	109	1	35
271	Tavagnasco	349	3	-	1	-	2	119	3	-	1	-	2
272	Torino	344.857	16.787	1.421	24.626	1.512	7.028	135.821	15.598	1.073	23.076	1.467	6.232
273	Torrazza Piemonte	824	6	-	4	-	10	212	6	-	4	-	7
274	Torre Canavese	247	6	-	-	-	-	48	3	-	-	-	-
275	Torre Pellice	1.946	16	4	68	1	56	808	14	1	66	1	54
276	Trana	1.195	11	4	7	-	12	360	6	1	5	-	9
277	Trausella	71	-	-	-	-	-	11	-	-	-	-	-
278	Traversella	221	-	-	-	-	-	46	-	-	-	-	-
279	Traves	229	-	-	1	-	1	48	-	-	1	-	1
280	Trofarello	3.068	62	3	82	1	31	1.052	52	-	77	-	24
281	Usseaux	113	2	-	-	-	2	14	1	-	-	-	1
282	Usseglio	144	1	1	3	-	2	12	-	1	3	-	1
283	Vaie	466	4	-	10	-	2	121	4	-	10	-	1
284	Val della Torre	1.160	10	-	-	-	2	297	8	-	-	-	1
285	Valgioie	258	2	-	-	-	2	60	1	-	-	-	2
286	Vallo Torinese	288	-	-	2	-	5	62	-	-	2	-	5
287	Valperga	1.289	19	1	6	-	11	316	16	-	4	-	11
288	Valprato Soana	111	1	-	2	-	1	27	1	-	2	-	1
289	Varisella	288	-	-	-	-	1	69	-	-	-	-	-
290	Vauda Canavese	539	3	-	-	-	3	105	3	-	-	-	2
292	Venaria Reale	8.702	219	120	1.324	26	251	2.453	194	54	1.297	26	234
291	Venaus	390	1	-	4	-	2	60	1	-	4	-	2
293	Verolengo	1.779	9	-	7	-	18	451	7	-	6	-	13
294	Verrua Savoia	529	3	-	1	-	10	74	2	-	1	-	7
295	Vestignè	354	2	-	2	-	1	57	1	-	2	-	1
296	Vialfrè	95	-	-	-	-	2	15	-	-	-	-	-
297	Vico Canavese	392	1	-	3	-	6	82	1	-	3	-	6
298	Vidracco	136	-	-	-	-	2	26	-	-	-	-	1
299	Vigone	1.891	8	8	8	-	14	674	6	3	7	-	14
300	Villafranca Piemonte	1.717	9	5	11	1	22	424	7	1	11	1	21
301	Villanova Canavese	403	15	-	6	1	1	124	11	-	4	-	1
302	Villarbasse	964	18	-	2	-	5	262	15	-	2	-	2
303	Villar Dora	844	7	-	-	-	2	256	5	-	-	-	2
304	Villareggia	451	-	-	5	-	3	50	-	-	4	-	2
305	Villar Focchiardo	839	4	1	3	-	6	234	3	1	3	-	6
306	Villar Pellice	524	1	-	4	-	5	107	-	-	4	-	5
307	Villar Perosa	1.645	20	4	50	-	10	521	19	1	46	-	10
308	Villastellone	1.666	7	6	10	-	20	642	5	-	10	-	17
309	Vinovo	4.341	104	9	73	52	58	1.288	89	3	71	51	48
310	Virle Piemonte	308	3	-	-	-	4	57	3	-	-	-	2
311	Vische	548	-	-	-	-	2	80	-	-	-	-	2
312	Vistrorio	217	-	1	2	-	1	27	-	-	-	-	1
313	Viù	610	3	-	2	-	5	106	2	-	1	-	5
314	Volpiano	4.032	91	8	236	32	37	1.194	56	2	227	32	33
315	Volvera	2.164	48	8	13	1	9	903	43	6	13	1	6
TOTALE		788.610	24.642	4.280	41.020	1.978	12.405	273.750	22.143	3.165	38.701	1.898	10.936

Tavola 5.23 segue - Abitazioni occupate e stanze per titolo di godimento, figura giuridica del proprietario e Comune

COMUNI	ABITAZIONI OCCUPATE						DI CUI IN AFFITTO O AD ALTRO TITOLO						
	Persona fisica	Impresa	Cooperativa edilizia	Stato, Regione, Provincia, Comune, IACP	Ente previdenziale	Altro proprietario	Persona fisica	Impresa	Cooperativa edilizia	Stato, Regione, Provincia, Comune, IACP	Ente previdenziale	Altro proprietario	
STANZE													
001	Agliè	4.665	58	-	40	-	38	1.149	51	-	40	-	38
002	Airasca	3.474	146	61	13	-	30	1.149	135	61	13	-	27
003	Ala di Stura	730	12	-	18	-	12	217	9	-	18	-	12
004	Albiano d'Ivrea	2.985	68	4	25	-	21	705	64	4	25	-	21
005	Alice Superiore	1.184	-	-	-	-	-	157	-	-	-	-	-
006	Almese	8.624	45	4	14	4	74	1.908	41	4	14	-	64
007	Alpette	568	-	-	3	12	7	64	-	-	3	12	7
008	Alpignano	20.627	267	54	1.207	-	321	4.961	201	5	1.162	-	278
009	Andezeno	2.561	68	-	7	-	33	632	65	-	7	-	27
010	Andrate	914	-	-	3	-	7	113	-	-	3	-	-
011	Angrogna	1.221	15	-	5	-	-	63	-	-	-	-	-
012	Arignano	1.356	5	-	5	-	11	297	5	-	5	-	11
013	Avigliana	14.820	178	68	402	-	171	4.192	107	46	358	-	168
014	Azeglio	2.248	11	-	5	-	23	481	11	-	5	-	8
015	Bairo	1.278	11	-	4	-	20	147	11	-	4	-	20
016	Balangero	5.043	51	-	6	-	21	1.087	51	-	6	-	3
017	Baldissero Canavese	1.073	-	-	5	-	17	174	-	-	5	-	17
018	Baldissero Torinese	4.943	64	8	-	-	90	1.053	25	3	-	-	58
019	Balme	156	-	-	-	-	-	27	-	-	-	-	-
020	Banchette	5.846	196	11	32	-	29	2.180	178	-	17	-	16
021	Barbania	2.320	19	-	4	-	7	351	19	-	4	-	7
022	Bardonecchia	4.217	139	12	181	16	229	1.234	98	12	175	9	203
023	Barone Canavese	1.015	-	-	-	-	-	153	-	-	-	-	-
024	Beinasco	19.652	378	568	2.085	15	195	5.294	310	483	2.004	10	188
025	Bibiana	4.335	36	18	11	5	46	1.187	36	4	9	5	32
026	Bobbio Pellice	988	4	-	3	-	18	127	4	-	3	-	15
027	Bollengo	3.582	43	-	68	-	36	599	32	-	68	-	21
028	Borgaro Torinese	11.261	290	599	328	5	235	2.218	200	569	315	-	230
029	Borgiallo	769	-	-	7	-	4	132	-	-	7	-	4
030	Borgofranco d'Ivrea	6.105	118	15	163	-	19	1.579	109	15	163	-	19
031	Borgomasino	1.693	9	-	26	-	51	344	9	-	26	-	46
032	Borgone Susa	3.497	31	-	30	-	19	801	24	-	30	-	17
033	Bosconero	4.182	12	-	17	-	27	962	7	-	17	-	25
034	Brandizzo	8.901	137	10	182	2	109	2.848	94	5	182	2	88
035	Bricherasio	6.370	7	-	24	-	40	1.541	7	-	24	-	32
036	Brosso	945	14	-	2	-	5	183	5	-	2	-	5
037	Brozolo	764	5	-	-	-	5	125	5	-	-	-	5
038	Bruino	8.677	119	-	48	-	52	2.074	109	-	25	-	39
039	Brusasco	2.710	26	-	101	-	26	577	12	-	101	-	9
040	Bruzolo	1.952	27	91	7	4	21	349	19	82	7	4	14
041	Buriasco	1.847	16	3	9	-	10	392	16	3	9	-	10
042	Burolo	2.268	51	15	-	-	15	419	45	8	-	-	15
043	Busano	1.890	30	-	3	-	11	410	26	-	3	-	11
044	Bussoleno	9.871	37	261	421	-	155	2.788	32	258	397	-	132
045	Buttigliera Alta	9.450	111	116	87	1	110	2.090	86	102	84	1	96
046	Cafasse	5.957	52	-	17	-	68	1.573	39	-	17	-	46
047	Caluso	12.026	94	198	157	-	78	3.031	76	169	143	-	57
048	Cambiano	7.961	130	4	281	-	81	2.461	112	4	271	-	75
049	Campiglione-Fenile	1.958	15	-	16	-	27	463	15	-	16	-	27
050	Candia Canavese	2.454	33	-	7	-	4	444	15	-	7	-	4
051	Candiolo	5.577	189	35	222	-	330	1.381	181	10	214	-	330
052	Canischio	668	-	-	2	-	6	52	-	-	-	-	6
053	Cantalupa	2.980	35	-	29	-	9	585	10	-	29	-	9
054	Cantora	935	9	-	-	-	18	165	3	-	-	-	-
055	Caprie	2.585	74	-	3	-	63	522	68	-	3	-	63
056	Caravino	2.095	2	12	-	-	16	417	2	8	-	-	16
057	Carema	1.430	40	-	3	-	-	277	33	-	3	-	-
058	Carignano	12.572	99	4	253	2	74	3.505	77	4	242	2	59
059	Carmagnola	33.094	457	36	789	-	322	10.593	374	19	708	-	288
060	Casalborgone	2.824	-	2	14	-	22	626	-	-	12	-	22
061	Cascinette d'Ivrea	2.678	22	27	16	-	18	712	10	-	12	-	10
062	Caselette	4.144	36	-	22	-	19	848	31	-	22	-	19
063	Caselle Torinese	17.251	202	50	544	5	603	5.525	142	28	507	5	558
064	Castagneto Po	2.316	111	-	13	-	36	437	98	-	8	-	36

Tavola 5.23 segue - Abitazioni occupate e stanze per titolo di godimento, figura giuridica del proprietario e Comune

COMUNI	ABITAZIONI OCCUPATE						DI CUI IN AFFITTO O AD ALTRO TITOLO						
	Persona fisica	Impresa	Cooperativa edilizia	Stato, Regione, Provincia, Comune, IACP	Ente previdenziale	Altro proprietario	Persona fisica	Impresa	Cooperativa edilizia	Stato, Regione, Provincia, Comune, IACP	Ente previdenziale	Altro proprietario	
STANZE													
065	Castagnole Piemonte	2.548	27	-	9	-	23	683	24	-	9	-	21
066	Castellamonte	14.822	136	278	82	-	96	3.641	88	244	78	-	76
067	Castellnuovo Nigra	832	-	-	9	-	2	118	-	-	9	-	2
068	Castiglione Torinese	8.388	39	10	13	-	53	2.329	33	6	13	-	38
069	Cavagnolo	3.598	28	3	119	-	11	1.045	17	-	115	-	11
070	Cavour	8.025	57	4	110	3	41	2.085	57	-	110	-	35
071	Cercenasco	2.556	7	-	12	-	13	521	4	-	12	-	13
072	Ceres	1.673	8	-	36	-	39	391	8	-	31	-	35
073	Ceresole Reale	268	-	-	5	-	13	22	-	-	5	-	13
074	Cesana Torinese	1.438	27	8	29	-	33	395	19	8	29	-	33
075	Chialamberto	550	-	-	-	-	7	47	-	-	-	-	-
076	Chianocco	2.388	26	-	4	-	21	563	19	-	4	-	21
077	Chiaverano	4.045	25	-	27	-	13	608	12	-	27	-	5
078	Chieri	42.378	861	227	1.824	28	258	13.938	720	121	1.697	13	206
079	Chiesanuova	332	-	-	-	-	13	37	-	-	-	-	13
080	Chiomonte	1.650	14	-	53	-	33	377	11	-	46	-	33
081	Chiusa di San Michele	2.311	42	-	-	-	40	620	21	-	-	-	40
082	Chivasso	31.342	403	32	1.658	73	541	10.422	354	10	1.548	61	499
083	Ciconio	541	-	-	-	-	17	66	-	-	-	-	17
084	Cintano	444	-	-	2	-	11	47	-	-	2	-	3
085	Cinzano	615	15	-	3	-	13	99	9	-	3	-	13
086	Ciriè	23.946	629	172	825	-	131	8.389	579	133	778	-	110
087	Claviere	197	9	-	28	-	11	86	9	-	28	-	5
088	Coassolo Torinese	2.371	-	4	-	-	12	423	-	4	-	-	12
089	Coazze	4.160	7	-	46	-	66	953	7	-	26	-	57
090	Collegno	51.759	1.740	589	5.696	633	586	13.791	1.525	421	5.469	623	488
091	Colleretto Castellnuovo	599	-	-	-	-	10	64	-	-	-	-	10
092	Colleretto Giacosa	1.039	13	-	7	-	14	210	13	-	7	-	14
093	Condove	6.906	31	-	18	-	32	1.770	27	-	15	-	22
094	Corio	5.013	41	-	-	-	12	1.282	28	-	-	-	12
095	Cossano Canavese	1.059	-	-	3	-	-	143	-	-	3	-	-
096	Cuceglio	1.533	14	-	5	-	24	299	11	-	-	-	11
097	Cumiana	9.827	95	4	41	-	91	2.281	80	-	38	-	69
098	Cuornè	14.439	411	473	739	-	117	4.358	362	382	618	-	106
099	Druento	9.385	116	17	291	5	173	2.836	84	8	288	5	164
100	Exilles	479	-	-	8	-	-	48	-	-	8	-	-
101	Favria	6.099	58	3	101	9	37	1.619	55	3	98	5	37
102	Feiletto	3.446	94	3	44	-	22	928	89	-	42	-	22
103	Fenestrelle	1.170	8	-	23	-	17	158	8	-	23	-	14
104	Fiano	3.974	131	-	10	-	137	842	78	-	10	-	41
105	Fiorano Canavese	1.555	-	14	7	-	12	237	-	-	3	-	9
106	Fogizzo	3.720	53	-	25	-	10	561	30	-	3	-	2
107	Forno Canavese	6.307	52	75	-	-	30	1.375	20	71	-	-	26
108	Frassinetto	463	-	-	-	-	8	32	-	-	-	-	-
109	Front	2.304	36	-	12	-	13	442	32	-	12	-	3
110	Frossasco	3.901	78	-	-	-	57	782	53	-	-	-	49
111	Garzigliana	753	9	-	21	-	26	145	9	-	21	-	26
112	Gassino Torinese	11.796	144	20	50	-	148	3.643	120	3	50	-	119
113	Germagnano	1.938	42	4	19	-	48	515	42	4	11	-	48
114	Giaglione	1.181	-	-	-	-	-	158	-	-	-	-	-
115	Giaveno	19.892	118	41	170	-	242	5.891	81	4	162	-	207
116	Givoglio	3.271	44	-	6	-	25	679	37	-	6	-	23
117	Gravere	1.049	-	-	-	-	-	229	-	-	-	-	-
118	Groscavallo	476	-	-	-	-	4	46	-	-	-	-	-
119	Grosso	1.365	4	-	-	-	21	283	4	-	-	-	21
120	Grugliasco	41.998	767	1.104	4.893	5	380	10.304	608	941	4.691	5	354
121	Ingria	131	4	-	-	-	-	7	4	-	-	-	-
122	Inverso Pinasca	1.024	-	-	19	-	12	151	-	-	19	-	12
123	Isolabella	453	-	-	2	-	16	67	-	-	2	-	16
124	Issiglio	730	-	-	3	-	8	131	-	-	3	-	-
125	Ivrea	38.628	628	330	3.106	71	484	11.964	555	230	2.899	63	413
126	La Cassa	1.804	28	-	-	-	13	403	22	-	-	-	13
127	La Loggia	7.577	339	10	271	-	53	2.151	282	-	257	-	37
128	Lanzo Torinese	8.117	151	-	60	-	65	2.975	134	-	60	-	51
129	Lauriano	2.047	28	-	104	2	29	387	14	-	102	2	29

Tavola 5.23 segue - Abitazioni occupate e stanze per titolo di godimento, figura giuridica del proprietario e Comune

COMUNI	ABITAZIONI OCCUPATE						DI CUI IN AFFITTO O AD ALTRO TITOLO						
	Persona fisica	Impresa	Cooperativa edilizia	Stato, Regione, Provincia, Comune, IACP	Ente previdenziale	Altro proprietario	Persona fisica	Impresa	Cooperativa edilizia	Stato, Regione, Provincia, Comune, IACP	Ente previdenziale	Altro proprietario	
STANZE													
130	Leini	15.439	385	20	237	2	221	5.289	310	11	207	2	203
131	Lemie	404	-	-	-	-	9	48	-	-	-	-	9
132	Lessolo	3.406	22	8	4	-	39	561	17	2	4	-	32
133	Levone	835	-	-	-	-	20	81	-	-	-	-	4
134	Locana	3.158	20	-	20	-	21	639	20	-	17	-	21
135	Lombardore	2.158	48	-	4	-	42	581	45	-	4	-	34
136	Lombriasco	1.351	8	-	22	-	7	298	8	-	22	-	4
137	Loranzè	1.925	-	-	1	-	15	515	-	-	1	-	7
138	Lugnacco	661	-	-	-	-	7	102	-	-	-	-	-
139	Lusema San Giovanni	12.230	224	23	247	-	152	4.342	187	10	182	-	123
140	Lusernetta	804	-	-	2	-	3	128	-	-	2	-	3
141	Lusigliè	850	4	-	9	-	16	105	4	-	9	-	16
142	Macello	1.810	15	-	-	-	20	328	15	-	-	-	15
143	Maglione	932	-	-	-	-	6	151	-	-	-	-	6
144	Marentino	1.704	5	-	13	-	24	269	5	-	13	-	24
145	Massello	202	-	-	-	-	5	6	-	-	-	-	5
146	Mathi	6.411	125	4	21	2	33	1.803	112	4	11	2	13
147	Mattie	1.112	2	-	6	-	6	165	-	-	6	-	6
148	Mazzè	6.464	17	5	60	-	23	1.103	12	-	34	-	13
149	Meana di Susa	1.583	6	-	-	-	14	385	6	-	-	-	6
150	Mercenasco	2.406	21	-	3	-	21	333	21	-	3	-	21
151	Meugliano	202	-	-	-	-	-	13	-	-	-	-	-
152	Mezzenile	1.579	20	11	22	9	3	218	8	-	6	-	3
153	Mombello di Torino	640	-	-	-	-	-	71	-	-	-	-	-
154	Mompalero	1.082	3	-	-	-	14	171	3	-	-	-	14
155	Monastero di Lanzo	627	-	-	2	-	6	69	-	-	2	-	6
156	Moncalieri	75.128	2.502	84	3.335	140	1.353	23.643	2.036	52	3.221	121	977
157	Moncenisio	88	-	-	-	-	-	28	-	-	-	-	-
158	Montaldo Torinese	934	-	-	-	-	5	230	-	-	-	-	5
159	Montalenghe	1.445	14	-	5	-	-	228	-	-	5	-	-
160	Montalto Dora	5.574	98	21	96	-	25	1.978	78	-	92	-	25
161	Montanaro	8.316	54	-	98	-	38	2.115	46	-	91	-	34
162	Monteu da Po	1.427	11	-	29	-	20	280	7	-	29	-	14
163	Moriondo Torinese	1.285	4	-	-	-	25	122	4	-	-	-	25
164	Nichelino	43.445	929	954	3.926	23	954	13.604	776	808	3.783	23	871
165	Noasca	486	-	-	13	-	-	26	-	-	9	-	-
166	Nole	9.557	101	-	12	-	96	2.737	84	-	12	-	56
167	Nomaglio	653	-	-	9	-	-	126	-	-	9	-	-
168	None	9.501	206	83	154	19	84	2.943	157	76	145	19	69
169	Novalesa	881	-	-	-	-	15	134	-	-	-	-	11
170	Oglianico	2.022	27	-	8	-	30	332	27	-	4	-	12
171	Orbassano	22.090	498	395	2.006	12	908	6.796	377	330	1.843	12	878
172	Orio Canavese	1.478	-	3	4	-	11	221	-	-	4	-	11
173	Osasco	1.448	7	-	2	-	12	250	7	-	2	-	12
174	Osasio	1.028	8	-	2	-	14	130	-	-	2	-	14
175	Oulx	3.306	95	-	97	-	32	818	65	-	97	-	26
176	Ozegna	2.021	11	-	18	-	23	431	11	-	15	-	23
177	Palazzo Canavese	1.528	4	-	4	-	5	204	4	-	4	-	5
178	Pancalieri	2.837	38	-	11	-	44	722	30	-	7	-	30
179	Parella	889	18	-	7	-	6	220	11	-	4	-	-
180	Pavarolo	1.479	11	-	-	-	34	248	3	-	-	-	23
181	Pavone Canavese	6.776	53	28	75	6	17	970	8	-	-	-	9
182	Pecco	449	-	-	7	-	-	74	-	-	7	-	-
183	Pecetto Torinese	5.696	162	4	24	4	98	1.559	127	4	16	4	62
184	Perosa Argentina	5.960	21	5	153	-	18	1.703	18	-	125	-	13
185	Perosa Canavese	928	-	-	-	-	-	252	-	-	-	-	-
186	Perrero	1.467	13	-	77	-	37	177	8	-	77	-	37
187	Pertusio	1.125	11	-	-	-	-	111	11	-	-	-	-
188	Pessinetto	1.178	5	-	-	-	13	302	5	-	-	-	13
189	Pianezza	15.025	223	102	346	7	159	4.324	167	4	325	7	105
190	Pinasca	4.451	20	-	10	-	8	1.091	6	-	10	-	6
191	Pinerolo	48.229	696	913	2.194	14	700	17.819	519	458	2.137	9	626
192	Pino Torinese	14.460	614	3	143	11	346	3.016	309	3	129	-	171
193	Piobesi Torinese	3.946	82	4	43	-	44	1.015	78	4	43	-	39
194	Piossasco	19.980	333	15	899	-	126	5.217	236	12	856	-	85

Tavola 5.23 segue - Abitazioni occupate e stanze per titolo di godimento, figura giuridica del proprietario e Comune

COMUNI	ABITAZIONI OCCUPATE					DI CUI IN AFFITTO O AD ALTRO TITOLO							
	Persona fisica	Impresa	Cooperativa edilizia	Stato, Regione, Provincia, Comune, IACP	Ente previdenziale	Altro proprietario	Persona fisica	Impresa	Cooperativa edilizia	Stato, Regione, Provincia, Comune, IACP	Ente previdenziale	Altro proprietario	
STANZE													
195	Piscina	4.203	97	-	58	-	42	1.251	66	-	58	-	38
196	Piverone	2.270	17	-	5	-	23	428	17	-	-	-	23
197	Poirino	12.366	156	-	369	6	225	3.869	117	-	358	6	182
198	Pomaretto	1.777	5	-	3	-	27	493	5	-	3	-	27
199	Pont-Canavese	6.315	66	88	129	-	33	2.051	49	72	107	-	33
200	Porte	1.543	13	-	22	-	17	413	8	-	16	-	17
201	Pragelato	766	11	-	11	-	5	111	6	-	11	-	5
202	Praii	500	6	-	-	-	11	64	6	-	-	-	11
203	Pralormo	2.587	26	-	3	-	15	527	26	-	3	-	15
204	Pramollo	499	-	-	3	-	12	34	-	-	3	-	12
205	Prarostino	1.760	-	10	9	-	8	219	-	-	4	-	8
206	Prascorsano	1.108	-	-	-	-	6	147	-	-	-	-	6
207	Pratiglione	1.109	26	6	-	5	8	166	26	-	-	-	8
208	Quagliuzzo	641	6	-	-	-	9	128	6	-	-	-	9
209	Quassolo	722	14	-	7	-	11	169	14	-	7	-	11
210	Quincinetto	1.921	23	-	3	-	-	449	12	-	3	-	-
211	Reano	2.477	16	-	7	-	40	602	11	-	5	-	25
212	Ribordone	299	-	-	-	-	-	32	-	-	-	-	-
213	Rivalba	1.515	14	-	-	-	16	293	4	-	-	-	16
214	Rivalta di Torino	19.061	740	195	722	-	302	4.543	624	128	689	-	248
215	Riva presso Chieri	5.243	100	3	27	4	56	1.252	43	3	22	4	46
216	Rivara	4.083	46	4	26	-	10	870	42	4	19	-	7
217	Rivarolo Canavese	16.737	357	319	310	8	109	4.780	285	274	258	8	85
218	Rivarossa	2.017	25	-	30	-	17	378	19	-	23	-	17
219	Rivoli	61.747	2.282	624	3.694	77	676	17.038	1.941	470	3.614	73	592
220	Robassomero	4.085	133	23	13	-	26	1.227	92	7	13	-	13
221	Rocca Canavese	2.599	25	5	11	-	11	492	16	-	4	-	11
222	Roletto	2.754	94	-	10	-	39	429	51	-	10	-	23
223	Romano Canavese	4.645	158	35	19	-	37	1.419	144	7	17	-	37
224	Ronco Canavese	825	-	-	7	-	2	133	-	-	-	-	2
225	Rondissone	2.619	61	-	8	-	7	646	53	-	8	-	3
226	Rorà	403	3	-	-	-	12	94	3	-	-	-	12
228	Rosta	5.783	113	36	3	-	57	1.330	80	-	3	-	28
227	Roure	1.699	8	-	11	-	13	282	8	-	11	-	8
229	Rubiana	2.698	32	-	-	-	10	675	16	-	-	-	10
230	Rueglio	1.482	2	-	12	-	24	134	2	-	12	-	11
231	Salassa	2.533	31	3	-	-	28	635	31	-	-	-	8
232	Salbertrand	646	-	-	29	-	53	141	-	-	25	-	53
233	Salerano Canavese	931	-	-	4	-	11	217	-	-	4	-	9
234	Salza di Pinero	170	-	-	11	-	-	22	-	-	11	-	-
235	Samone	2.574	5	-	-	-	12	757	-	-	-	-	12
236	San Benigno Canavese	7.272	101	12	144	-	36	1.987	92	4	140	-	22
237	San Carlo Canavese	5.142	56	-	23	3	28	1.193	26	-	23	-	14
238	San Colombano Belmonte	714	10	-	-	-	-	217	10	-	-	-	-
239	San Didero	615	13	-	-	-	9	95	13	-	-	-	9
240	San Francesco al Campo	6.180	77	-	4	-	22	1.278	70	-	4	-	18
241	Sangano	4.743	49	-	16	-	25	934	35	-	9	-	25
242	San Germano Chisone	2.909	17	-	31	-	29	681	14	-	31	-	29
243	San Gillio	3.289	59	11	13	-	53	755	38	7	13	-	34
244	San Giorgio Canavese	4.071	101	-	20	-	27	788	82	-	20	-	27
245	San Giorio di Susa	1.437	22	-	-	-	3	330	18	-	-	-	3
246	San Giusto Canavese	4.806	43	4	8	-	25	1.133	30	4	8	-	15
247	San Martino Canavese	1.447	-	-	-	-	9	177	-	-	-	-	9
248	San Maurizio Canavese	9.492	155	92	33	6	86	2.801	122	64	15	6	61
249	San Mauro Torinese	21.386	593	63	1.220	40	292	5.608	459	18	1.185	40	208
250	San Pietro Val Lemina	2.155	29	2	-	-	22	410	11	2	-	-	3
251	San Ponso	419	8	-	-	-	14	60	4	-	-	-	14
252	San Raffaele Cimena	3.699	49	-	47	-	88	879	43	-	47	-	77
253	San Sebastiano da Po	2.747	15	-	18	5	10	404	7	-	12	5	10
254	San Secondo di Pinero	5.366	71	-	14	5	128	1.117	64	-	14	5	58
255	Sant'Ambrogio di Torino	5.783	87	20	21	-	73	1.882	77	20	17	-	62
256	Sant'Antonino di Susa	5.815	39	6	78	3	37	1.931	27	-	74	3	29
257	Santena	13.749	177	9	47	8	45	4.516	152	-	38	8	36
258	Sauze di Cesana	203	16	-	30	-	10	33	9	-	21	-	10
259	Sauze d'Oulx	1.283	34	-	22	-	107	364	33	-	14	-	95

Tavola 5.23 segue - Abitazioni occupate e stanze per titolo di godimento, figura giuridica del proprietario e Comune

COMUNI	ABITAZIONI OCCUPATE						DI CUI IN AFFI'ITO O AD ALTRO TITOLO						
	Persona fisica	Impresa	Cooperativa edilizia	Stato, Regione, Provincia, Comune, IACP	Erte previdenziale	Altro proprietario	Persona fisica	Impresa	Cooperativa edilizia	Stato, Regione, Provincia, Comune, IACP	Erte previdenziale	Altro proprietario	
STANZE													
260	Scalenghe	4.184	59	-	13	-	38	1.038	51	-	13	-	38
261	Scarmagno	1.316	8	-	-	-	30	300	8	-	-	-	22
262	Sciolze	2.463	29	-	8	-	23	470	14	-	1	-	13
263	Sestriere	794	84	16	38	-	96	217	79	16	38	-	85
264	Settimo Rottaro	1.045	-	-	-	-	12	86	-	-	-	-	12
265	Settimo Torinese	49.522	958	964	4.062	28	993	14.633	772	743	3.951	24	937
266	Settimo Vittone	2.748	23	-	32	-	28	503	20	-	28	-	24
267	Sparone	1.975	132	-	3	-	8	602	114	-	3	-	4
268	Strambinello	463	5	-	-	-	14	59	5	-	-	-	14
269	Strambino	9.924	70	17	58	8	72	2.361	60	4	56	-	61
270	Susa	9.533	113	5	425	9	191	3.006	34	5	410	5	143
271	Tavagnasco	1.397	10	-	4	-	6	443	10	-	4	-	6
272	Torino	1.159.455	61.171	5.666	84.864	5.494	24.386	407.414	55.963	4.175	78.566	5.331	20.570
273	Torrazza Piemonte	3.462	23	-	17	-	37	748	23	-	17	-	26
274	Torre Canavese	1.093	22	-	-	-	-	187	11	-	-	-	-
275	Torre Pellice	7.343	63	18	197	4	230	2.708	53	4	191	4	220
276	Trana	5.035	78	18	25	-	50	1.257	24	4	16	-	39
277	Trausella	295	-	-	-	-	-	40	-	-	-	-	-
278	Traversella	784	-	-	-	-	-	143	-	-	-	-	-
279	Traves	894	-	-	3	-	2	176	-	-	3	-	2
280	Trofarello	12.104	263	12	313	2	124	3.534	210	-	291	-	81
281	Usseaux	384	8	-	-	-	8	45	4	-	-	-	2
282	Usseglio	506	7	2	11	-	11	37	-	2	11	-	4
283	Vaie	1.700	16	-	41	-	6	382	16	-	41	-	3
284	Val della Torre	4.934	44	-	-	-	11	1.052	31	-	-	-	4
285	Valgioie	958	8	-	-	-	5	174	1	-	-	-	5
286	Vallo Torinese	1.211	-	-	6	-	20	232	-	-	6	-	20
287	Valperga	5.393	88	4	24	-	45	1.148	72	-	15	-	45
288	Valprato Soana	410	3	-	6	-	8	77	3	-	6	-	8
289	Varisella	1.109	-	-	-	-	3	266	-	-	-	-	-
290	Vauda Canavese	2.148	12	-	-	-	20	356	12	-	-	-	16
292	Venaria Reale	30.225	770	483	5.333	103	948	7.277	680	212	5.161	103	870
291	Venaus	1.559	4	-	16	-	13	179	4	-	16	-	13
293	Verolengo	7.309	39	-	35	-	86	1.603	25	-	31	-	65
294	Verrua Savoia	2.614	14	-	4	-	51	322	9	-	4	-	35
295	Vestignè	1.702	10	-	8	-	9	224	6	-	8	-	9
296	Vialfrè	447	-	-	-	-	12	57	-	-	-	-	-
297	Vico Canavese	1.747	4	-	17	-	33	295	4	-	17	-	33
298	Vidracco	607	-	-	-	-	10	103	-	-	-	-	5
299	Vigone	7.693	49	30	32	-	56	2.427	33	12	28	-	56
300	Villafranca Piemonte	7.423	36	20	47	4	109	1.566	26	4	47	4	103
301	Villanova Canavese	1.592	59	-	20	4	4	435	42	-	14	-	4
302	Villarbasse	4.539	99	-	10	-	31	915	80	-	10	-	11
303	Villar Dora	3.403	50	-	-	-	16	869	21	-	-	-	16
304	Villareggia	1.946	-	-	24	-	9	180	-	-	19	-	6
305	Villar Focchiaro	3.211	19	4	12	-	25	786	11	4	12	-	25
306	Villar Pellice	2.018	8	-	13	-	26	378	-	-	13	-	26
307	Villar Perosa	6.374	75	17	190	-	39	1.797	73	4	174	-	39
308	Villastellone	6.691	33	23	36	-	88	2.345	18	-	36	-	68
309	Vinovo	17.066	385	39	246	165	220	4.172	325	13	238	161	168
310	Virle Piemonte	1.426	13	-	-	-	27	231	13	-	-	-	23
311	Vische	2.595	-	-	-	-	22	326	-	-	-	-	22
312	Vistrorio	997	-	2	9	-	5	116	-	-	-	-	5
313	Viù	2.269	11	-	6	-	22	334	6	-	4	-	22
314	Volpiano	16.102	407	32	817	95	131	4.058	191	6	766	95	108
315	Volvera	8.281	158	28	46	6	48	3.098	145	19	46	6	34
TOTALE		2.903.050	91.957	17.366	147.553	7.241	46.393	875.512	80.491	12.588	137.987	6.917	39.036

Tavola 5.24 - Abitazioni non occupate e stanze; altri tipi di alloggio per numero di famiglie, componenti e Comune

COMUNI	ABITAZIONI NON OCCUPATE						ALTRI TIPI DI ALLOGGIO		
	NUMERO			Stanze	Abitazioni con angolo di cottura	Totale	OCCUPANTI		
	Totale	DI CUI CON PERSONE TEMPORANEAMENTE PRESENTI					Famiglie	Componenti	
		Numero	Persone						
001	Agliè	74	-	-	305	4	-	-	
002	Airasca	106	11	19	220	6	-	-	
003	Ala di Stura	1.251	-	-	4.010	170	-	-	
004	Albiano d'Ivrea	55	3	6	214	-	-	-	
005	Alice Superiore	133	1	2	248	-	-	-	
006	Almese	487	1	2	1.973	64	-	-	
007	Alpette	585	51	116	1.564	172	-	-	
008	Alpignano	258	11	18	918	46	-	-	
009	Andezeno	142	7	10	606	13	-	-	
010	Andrate	365	-	-	1.272	72	-	-	
011	Angrogna	571	16	31	1.952	13	-	-	
012	Arignano	65	-	-	258	17	-	-	
013	Avigliana	357	13	28	1.347	48	6	6	
014	Azeglio	190	-	-	843	13	-	-	
015	Bairo	90	-	-	406	-	-	-	
016	Balangero	75	10	20	302	6	-	-	
017	Baldissero Canavese	22	-	-	107	1	-	-	
018	Baldissero Torinese	177	5	16	815	2	-	-	
019	Balme	647	2	3	1.213	145	-	-	
020	Banchette	298	75	114	891	85	-	-	
021	Barbania	284	20	37	1.011	15	-	-	
022	Bardonecchia	6.816	17	30	21.229	2.066	-	-	
023	Barone Canavese	59	-	-	234	4	-	-	
024	Beinasco	269	13	25	802	98	-	-	
025	Bibiana	356	-	-	1.375	51	-	-	
026	Bobbio Pellice	657	2	4	1.828	162	-	-	
027	Bollengo	97	-	-	379	19	-	-	
028	Borgaro Torinese	140	15	27	502	30	1	6	
029	Borgiallo	90	3	12	213	-	1	1	
030	Borgofranco d'Ivrea	99	-	-	409	14	1	1	
031	Borgomasino	161	-	-	774	9	-	-	
032	Borgone Susa	224	4	7	708	30	-	-	
033	Bosconero	104	4	10	393	11	-	-	
034	Brandizzo	51	7	13	196	16	-	2	
035	Bricherasio	196	5	10	822	23	2	-	
036	Brosso	265	1	2	837	86	-	-	
037	Brozolo	129	7	15	599	12	-	-	
038	Bruino	122	4	10	475	22	-	-	
039	Brusasco	204	6	8	1.105	10	-	-	
040	Bruzolo	130	3	9	472	8	-	-	
041	Buriasco	64	8	16	285	4	-	-	
042	Burolo	46	2	2	200	2	-	-	
043	Busano	83	7	24	253	1	-	-	
044	Bussoleno	1.032	28	58	3.107	132	-	-	
045	Buttigliera Alta	294	17	35	1.048	60	-	-	
046	Cafasse	185	9	20	684	31	-	-	
047	Caluso	363	21	50	1.337	33	-	-	
048	Cambiano	106	3	7	446	9	-	-	
049	Campiglione-Fenile	87	-	-	313	3	-	-	
050	Candia Canavese	129	4	7	326	2	-	-	
051	Candiolo	59	1	3	258	4	-	-	
052	Canischio	178	19	45	663	-	-	-	
053	Cantalupa	368	10	22	1.452	19	-	-	
054	Cantoira	1.597	7	21	4.336	492	-	-	
055	Caprie	413	3	7	1.252	45	-	-	
056	Caravino	343	2	2	1.429	21	-	-	
057	Carema	167	9	19	523	16	-	-	
058	Carignano	149	5	8	606	23	-	-	
059	Carmagnola	624	38	65	2.403	128	33	101	
060	Casalborgone	345	39	70	1.592	29	-	-	
061	Cascinette d'Ivrea	89	13	29	388	7	-	-	
062	Caselle	73	3	6	283	6	1	1	
063	Caselle Torinese	291	18	30	926	38	7	7	
064	Castagneto Po	259	17	33	1.223	28	-	-	
065	Castagnole Piemonte	32	8	18	143	4	5	20	

Tavola 5.24 segue - Abitazioni non occupate e stanze; altri tipi di alloggio per numero di famiglie, componenti e Comune

COMUNI		ABITAZIONI NON OCCUPATE						ALTRI TIPI DI ALLOGGIO		
		NUMERO			Stanze	Abitazioni con angolo di cottura	Totale	OCCUPANTI		
		Totale	Numero	Persone				Famiglie	Componenti	
					DI CUI CON PERSONE TEMPORANEAMENTE PRESENTI					
066	Castellamonte	717	31	61	2.515	168	-	-	-	
067	Castelnuovo Nigra	336	27	50	758	38	-	-	-	
068	Castiglione Torinese	271	-	-	1.294	2	-	-	-	
069	Cavagnolo	256	21	47	757	14	-	-	-	
070	Cavour	379	8	22	1.675	14	-	-	-	
071	Cercenasco	43	1	1	161	3	-	-	-	
072	Ceres	1.440	21	38	4.038	364	-	-	-	
073	Ceresole Reale	477	-	-	1.397	69	-	-	-	
074	Cesana Torinese	3.959	21	42	10.468	2.441	-	-	-	
075	Chialamberto	1.125	2	5	3.342	404	4	4	8	
076	Chianocco	342	2	8	930	16	-	-	-	
077	Chiaverano	147	5	11	597	18	-	-	-	
078	Chieri	640	60	106	1.949	107	-	-	-	
079	Chiesanuova	124	-	-	366	36	-	-	-	
080	Chiomonte	1.503	1	2	3.942	294	-	-	-	
081	Chiusa di San Michele	165	7	14	534	27	-	-	-	
082	Chivasso	558	75	153	1.971	118	1	1	1	
083	Ciconio	24	1	2	53	-	-	-	-	
084	Cintano	90	2	3	335	9	-	-	-	
085	Cinzano	135	-	-	514	31	-	-	-	
086	Ciriè	630	74	133	2.115	93	2	2	7	
087	Claviere	572	1	4	1.513	424	-	-	-	
088	Coassolo Torinese	648	18	36	1.845	56	-	-	-	
089	Coazze	2.631	3	3	7.286	576	-	-	-	
090	Collegno	950	62	138	3.077	308	3	3	20	
091	Colleretto Castelnuovo	223	-	-	798	15	-	-	-	
092	Colleretto Giacosa	58	-	-	300	10	-	-	-	
093	Condove	1.012	8	18	2.855	91	-	-	-	
094	Corio	1.990	11	23	5.951	229	-	-	-	
095	Cossano Canavese	65	-	-	295	-	-	-	-	
096	Cuceglio	88	13	25	368	3	-	-	-	
097	Cumiana	673	9	17	2.659	63	-	-	-	
098	Cuornè	938	67	116	3.433	52	4	4	10	
099	Druento	178	16	44	617	31	-	-	-	
100	Exilles	692	4	9	1.842	73	-	-	-	
101	Favria	187	17	40	812	18	-	-	-	
102	Feletto	92	1	1	315	6	1	1	1	
103	Fenestrelle	1.402	3	5	3.684	404	-	-	-	
104	Fiano	145	3	8	634	18	-	-	-	
105	Fiorano Canavese	3	-	-	9	-	-	-	-	
106	Fogizzo	148	1	2	605	9	-	-	-	
107	Forno Canavese	357	15	30	1.345	52	-	-	-	
108	Frassinetto	542	-	-	1.501	34	-	-	-	
109	Front	118	12	20	393	5	-	-	-	
110	Frossasco	81	6	14	337	10	-	-	-	
111	Garzigliana	40	-	-	129	1	-	-	-	
112	Gassino Torinese	381	12	25	1.486	74	1	1	1	
113	Germagnano	374	72	157	1.197	28	-	-	-	
114	Giaglione	311	-	-	947	2	-	-	-	
115	Giaveno	1.488	6	13	5.125	176	-	-	-	
116	Givoletto	47	2	3	227	6	-	-	-	
117	Gravere	865	-	-	2.978	117	-	-	-	
118	Groscavallo	1.065	1	2	3.396	189	-	-	-	
119	Grosso	36	4	6	145	9	-	-	-	
120	Grugliasco	750	26	50	2.244	308	-	-	-	
121	Ingria	310	3	4	799	237	-	-	-	
122	Inverso Pinasca	141	2	6	472	10	-	-	-	
123	Isolabella	41	3	3	128	1	-	-	-	
124	Issiglio	175	2	4	548	10	-	-	-	
125	Ivrea	831	93	138	3.032	122	1	1	12	
126	La Cassa	94	1	2	425	7	-	-	-	
127	La Loggia	102	7	14	359	26	-	-	-	
128	Lanzo Torinese	536	22	37	1.910	99	-	-	-	
129	Lauriano	240	12	26	1.093	10	-	-	-	
130	Leini	314	14	38	1.167	55	1	2	2	

Tavola 5.24 segue - Abitazioni non occupate e stanze; altri tipi di alloggio per numero di famiglie, componenti e Comune

		ABITAZIONI NON OCCUPATE					ALTRI TIPI DI ALLOGGIO		
		NUMERO					OCCUPANTI		
		DI CUI CON PERSONE TEMPO- RANEAMENTE PRESENTI							
COMUNI		Totale	Numero	Persone	Stanze	Abitazioni con angolo di cot- tura	Totale	Famiglie	Componenti
131	Lemie	744	-	-	1.770	76	-	-	-
132	Lessolo	93	2	2	331	2	-	-	-
133	Levone	147	-	-	572	19	-	-	-
134	Locana	1.692	16	27	4.689	122	-	-	-
135	Lombardore	112	4	7	409	15	-	-	-
136	Lombriasco	36	1	2	163	3	-	-	-
137	Loranzè	67	3	7	261	13	-	-	-
138	Lugnacco	203	7	10	412	42	-	-	-
139	Lusema San Giovanni	922	26	51	3.157	123	-	-	-
140	Lusermetta	90	-	-	309	1	-	-	-
141	Lusigliè	12	12	32	50	-	-	-	-
142	Macello	80	1	1	341	-	-	-	-
143	Maglione	69	-	-	307	2	-	-	-
144	Marentino	69	-	-	362	1	-	-	-
145	Massello	161	3	5	497	59	-	-	-
146	Matthi	143	6	20	536	9	1	-	4
147	Mattie	686	-	-	1.996	8	-	1	-
148	Mazzè	363	4	5	1.403	6	-	-	-
149	Meana di Susa	963	9	17	2.805	117	-	-	-
150	Mercenasco	47	-	-	215	1	-	-	-
151	Meugliano	65	2	3	222	-	-	-	-
152	Mezzenile	979	11	18	2.742	189	-	-	-
153	Mombello di Torino	52	32	35	205	14	-	-	-
154	Mompalero	334	-	-	958	33	-	-	-
155	Monastero di Lanzo	720	-	-	1.913	103	-	-	-
156	Moncalieri	1.239	95	189	4.318	339	1	1	1
157	Moncenisio	54	-	-	204	8	-	-	-
158	Montaldo Torinese	78	18	38	233	3	-	-	-
159	Montalenghe	73	1	1	335	11	-	-	-
160	Montaito Dora	103	6	16	364	9	-	-	-
161	Montanaro	291	9	19	1.082	67	-	-	-
162	Monteu da Po	143	2	5	650	4	-	-	-
163	Moriondo Torinese	59	-	-	284	-	-	-	-
164	Nichelino	630	31	55	1.780	228	8	8	31
165	Noasca	363	-	-	810	73	-	-	-
166	Nole	171	12	20	586	10	-	-	-
167	Nomaglio	72	-	-	267	5	-	-	-
168	None	165	8	15	605	40	-	-	-
169	Novalesa	195	-	-	599	42	-	-	-
170	Oglianico	67	8	15	297	6	-	-	-
171	Orbassano	320	26	49	1.051	85	3	3	3
172	Orio Canavese	60	3	3	248	1	1	1	2
173	Osasco	24	1	2	103	2	-	-	-
174	Osasio	38	4	12	167	-	-	-	-
175	Oulx	3.068	6	15	8.310	1.653	-	-	-
176	Ozegna	39	9	17	162	1	-	-	-
177	Palazzo Canavese	59	3	4	258	5	-	-	-
178	Pancalieri	41	-	-	194	9	-	-	-
179	Parella	43	6	12	262	1	-	-	-
180	Pavarolo	64	4	5	205	3	-	-	-
181	Pavone Canavese	148	3	5	365	1	1	1	3
182	Pecco	98	1	1	271	11	-	-	-
183	Pecetto Torinese	141	13	26	585	8	-	-	-
184	Perosa Argentina	656	13	22	1.905	92	-	-	-
185	Perosa Canavese	22	1	1	110	1	-	-	-
186	Perrero	742	6	11	2.058	93	-	-	-
187	Pertusio	99	-	-	399	3	1	1	1
188	Pessinetto	629	4	6	1.783	89	-	-	-
189	Pianezza	193	17	69	642	15	-	-	-
190	Pinasca	682	15	32	2.160	73	-	-	-
191	Pinerolo	1.239	160	308	4.597	212	17	17	49
192	Pino Torinese	401	38	75	1.906	35	-	-	-
193	Piobesi Torinese	49	3	5	147	3	-	-	-
194	Piossasco	341	15	25	1.372	62	-	-	-
195	Piscina	59	3	6	243	10	-	-	-

Tavola 5.24 segue - Abitazioni non occupate e stanze; altri tipi di alloggio per numero di famiglie, componenti e Comune

COMUNI	ABITAZIONI NON OCCUPATE							
	NUMERO					ALTRI TIPI DI ALLOGGIO		
	DI CUI CON PERSONE TEMPORANEAMENTE PRESENTI					OCCUPANTI		
	Totale	Numero	Persone	Stanze	Abitazioni con angolo di cottura	Totale	Famiglie	Componenti
196	Piverone	134	-	-	652	4	-	-
197	Poirino	349	15	27	1.544	38	-	-
198	Pomaretto	246	6	12	710	20	-	-
199	Pont-Canavese	957	8	16	2.848	301	-	-
200	Porte	77	1	4	234	5	-	-
201	Pragelato	2.783	4	6	5.405	319	-	-
202	Prali	1.323	3	5	3.222	822	-	-
203	Pralormo	205	-	-	837	29	-	-
204	Pramollo	355	1	4	1.021	103	-	-
205	Prarostino	236	-	-	1.000	15	-	-
206	Prascorsano	67	5	10	261	-	-	-
207	Pratiglione	150	2	4	488	2	-	-
208	Quagliuzzo	30	-	-	115	2	-	-
209	Quassolo	81	2	6	276	10	-	-
210	Quincinetto	243	11	25	233	1	-	-
211	Reano	157	-	-	654	16	-	-
212	Ribordone	737	-	-	2.112	3	-	-
213	Rivalba	103	-	-	472	10	-	-
214	Rivalta di Torino	333	25	55	1.194	51	-	-
215	Riva presso Chieri	131	3	10	530	27	-	-
216	Rivara	302	6	11	1.218	18	-	-
217	Rivarolo Canavese	544	21	45	2.023	89	-	-
218	Rivarossa	153	6	15	256	2	-	-
219	Rivoli	951	46	107	3.286	202	1	1
220	Robassomero	87	-	-	340	9	-	-
221	Rocca Canavese	627	2	4	2.141	19	1	1
222	Roletto	179	4	13	659	26	-	-
223	Romano Canavese	115	9	19	529	3	-	-
224	Ronco Canavese	1.203	8	18	3.648	114	-	-
225	Rondissone	96	-	-	346	13	-	-
226	Rorà	257	-	-	752	86	-	-
228	Rosta	129	5	11	576	20	-	-
227	Roure	1.190	7	9	3.201	225	-	-
229	Rubiana	1.783	33	60	6.066	260	-	-
230	Rueglio	251	4	5	925	1	-	-
231	Salassa	135	-	-	276	-	-	-
232	Salbertrand	506	-	-	1.708	24	-	-
233	Salerano Canavese	8	3	7	26	-	-	-
234	Salza di Pinerolo	153	2	4	447	8	-	-
235	Samone	46	1	3	122	-	-	-
236	San Benigno Canavese	165	7	14	637	26	-	-
237	San Carlo Canavese	121	1	1	457	13	-	-
238	San Colombano Belmonte	110	-	-	459	15	-	-
239	San Didero	51	-	-	167	8	-	-
240	San Francesco al Campo	150	6	13	596	14	-	-
241	Sangano	105	-	-	420	30	-	-
242	San Germano Chisone	496	-	-	1.486	26	-	-
243	San Gillio	29	4	10	106	6	-	-
244	San Giorgio Canavese	153	16	39	718	10	-	-
245	San Giorio di Susa	639	17	34	1.514	82	-	-
246	San Giusto Canavese	152	10	21	584	9	-	-
247	San Martino Canavese	60	3	5	103	3	-	-
248	San Maurizio Canavese	151	12	34	427	18	-	-
249	San Mauro Torinese	432	28	54	1.549	57	4	8
250	San Pietro Val Lemina	253	1	2	827	56	-	-
251	San Ponso	32	4	8	115	8	-	-
252	San Raffaele Cimena	148	9	15	549	5	-	-
253	San Sebastiano da Po	316	5	10	1.132	15	-	-
254	San Secondo di Pinerolo	173	16	28	669	6	-	-
255	Sant'Ambrogio di Torino	167	-	-	447	13	-	-
256	Sant'Antonino di Susa	383	13	28	1.259	28	-	-
257	Santena	184	2	3	800	21	-	-
258	Sauze di Cesana	894	1	2	2.406	418	-	-
259	Sauze d'Oulx	5.288	2	4	14.271	2.884	-	-
260	Scalenghe	70	5	12	276	4	-	-

Tavola 5.24 segue - Abitazioni non occupate e stanze; altri tipi di alloggio per numero di famiglie, componenti e Comune

COMUNI	ABITAZIONI NON OCCUPATE								
	NUMERO						ALTRI TIPI DI ALLOGGIO		
	DI CUI CON PERSONE TEMPORANEAMENTE PRESENTI						OCCUPANTI		
	Totale	Numero	Persone	Stanze	Abitazioni con angolo di cottura	Totale	Famiglie	Componenti	
261	Scarmagno	50	2	3	199	6	-	-	
262	Sciolze	156	4	10	327	-	-	-	
263	Sestriere	3.920	9	19	10.096	2.385	-	-	
264	Settimo Rottaro	80	3	5	307	-	-	-	
265	Settimo Torinese	821	45	67	2.597	202	39	40	
266	Settimo Vittone	171	13	22	644	38	-	-	
267	Sparone	321	2	4	1.062	25	1	1	
268	Strambinello	26	8	24	104	-	-	-	
269	Strambino	151	8	17	545	13	-	-	
270	Susa	309	17	21	1.050	18	-	-	
271	Tavagnasco	121	3	9	433	-	-	-	
272	Torino	33.287	5.746	9.972	94.699	7.955	302	366	
273	Torrazza Piemonte	45	2	10	195	8	-	-	
274	Torre Canavese	82	11	24	351	-	-	-	
275	Torre Pellice	925	8	10	3.018	209	-	-	
276	Trana	291	5	11	1.204	29	-	-	
277	Trauseila	94	6	10	220	2	-	-	
278	Traversella	89	-	-	115	-	-	-	
279	Traves	226	4	5	780	1	-	-	
280	Trofarello	240	-	-	887	24	-	-	
281	Usseaux	355	4	11	1.094	3	-	-	
282	Usseglio	558	2	3	1.695	19	-	-	
283	Vaie	245	7	15	711	40	-	-	
284	Val della Torre	517	19	41	1.896	89	-	-	
285	Valgioie	733	7	13	2.028	136	-	-	
286	Vallo Torinese	130	2	3	433	7	-	-	
287	Valperga	282	3	6	1.113	3	-	-	
288	Valprato Soana	668	-	-	2.079	23	-	-	
289	Vanisella	155	2	4	472	5	-	-	
290	Vauda Canavese	122	5	7	425	8	1	1	
292	Venaria Reale	544	11	25	1.821	76	-	-	
291	Venaus	333	3	11	1.194	83	-	-	
293	Verolengo	168	7	12	681	18	1	9	
294	Verrua Savoia	248	17	37	1.213	10	-	-	
295	Vestignè	108	1	1	474	7	-	-	
296	Vialfrè	28	5	10	122	2	-	-	
297	Vico Canavese	448	5	7	1.581	34	1	1	
298	Vidracco	66	1	1	233	-	-	-	
299	Vigone	267	5	10	1.110	34	-	-	
300	Villafranca Piemonte	312	23	71	1.279	25	-	-	
301	Villanova Canavese	44	2	3	149	7	-	-	
302	Villarbasse	143	2	5	747	14	-	-	
303	Villar Dora	286	1	1	1.083	31	-	-	
304	Villareggia	67	-	-	276	-	-	-	
305	Villar Focchiardo	683	11	22	1.719	108	-	-	
306	Villar Pellice	381	-	-	1.266	8	-	-	
307	Villar Perosa	325	16	26	1.160	16	-	-	
308	Villastellone	72	4	10	294	25	1	1	
309	Vinovo	237	14	29	849	59	-	-	
310	Virie Piemonte	23	1	3	109	5	-	-	
311	Vische	161	1	1	681	7	-	-	
312	Vistrorio	90	-	-	112	-	-	-	
313	Viù	2.099	6	11	7.245	127	-	-	
314	Volpiano	288	12	26	973	46	-	-	
315	Volvera	96	1	3	399	8	-	-	
TOTALE		161.700	8.703	15.829	499.713	35.881	460	468	730

Tavola 5.25 - Abitazioni non occupate e stanze per motivo della non occupazione, disponibilità e Comune

COMUNI	MOTIVO DELLA NON OCCUPAZIONE				DISPONIBILI				
	Utilizzata per vacanza	Utilizzata per lavoro e/o studio	Utilizzata per altri motivi	Non utilizzata	Totale	Solo per la vendita	Solo per l'affitto	Sia per la vendita, sia per l'affitto	Nè per la vendita, nè per l'affitto
ABITAZIONI									
001 Agliè	37	5	2	30	74	6	10	4	54
002 Airasca	8	12	14	72	106	4	14	13	75
003 Ala di Stura	1.155	5	2	89	1.251	11	624	3	613
004 Albiano d'Ivrea	14	5	9	27	55	1	7	1	46
005 Alice Superiore	67	19	4	43	133	3	3	1	126
006 Almese	293	18	35	141	487	14	22	13	438
007 Alpette	496	7	9	73	585	14	65	9	497
008 Alpignano	23	19	71	145	258	14	26	5	213
009 Andezeno	29	3	18	92	142	4	12	5	121
010 Andrate	239	11	42	73	365	12	44	28	281
011 Angrogna	470	15	6	80	571	9	8	7	547
012 Arignano	34	13	10	8	65	3	3	1	58
013 Avigliana	130	21	25	181	357	26	46	4	281
014 Azeglio	72	8	15	95	190	10	1	5	174
015 Bairo	29	18	8	35	90	5	13	2	70
016 Balangero	31	7	8	29	75	1	6	3	65
017 Baldissero Canavese	13	4	2	3	22	3	2	2	15
018 Baldissero Torinese	110	14	19	34	177	8	11	5	153
019 Balme	560	30	1	56	647	8	38	20	581
020 Banchette	26	42	44	186	298	18	63	32	185
021 Barbania	170	12	16	86	284	10	28	7	239
022 Bardonecchia	6.445	66	43	262	6.816	51	764	390	5.611
023 Barone Canavese	33	1	4	21	59	3	3	-	53
024 Beinasco	11	27	42	189	269	26	35	23	185
025 Bibiana	256	21	11	68	356	6	23	16	311
026 Bobbio Pellice	544	38	11	64	657	15	221	3	418
027 Bollengo	24	2	22	49	97	5	9	16	67
028 Borgaro Torinese	10	16	20	94	140	14	13	5	108
029 Borgiallo	73	1	-	16	90	3	16	3	68
030 Borgofranco d'Ivrea	29	2	10	58	99	3	15	5	76
031 Borgomasino	72	6	22	61	161	12	21	5	123
032 Borgone Susa	69	8	12	135	224	23	16	5	180
033 Bosconero	37	6	13	48	104	7	9	7	81
034 Brandizzo	3	9	9	30	51	4	3	3	41
035 Bricherasio	111	24	12	49	196	9	18	10	159
036 Brosso	173	4	16	72	265	10	39	2	214
037 Brozolo	94	4	14	17	129	12	7	1	109
038 Bruino	17	12	19	74	122	2	12	-	108
039 Brusasco	114	21	5	64	204	25	17	7	155
040 Bruzolo	70	13	4	43	130	1	7	3	119
041 Buriasco	23	13	4	24	64	3	4	3	54
042 Burolo	13	2	7	24	46	5	6	-	35
043 Busano	44	16	3	20	83	8	7	4	64
044 Bussoleno	479	53	65	435	1.032	24	69	19	920
045 Buttigliera Alta	84	26	28	156	294	8	31	16	239
046 Cafasse	63	16	25	81	185	13	16	4	152
047 Caluso	89	71	35	168	363	28	45	21	269
048 Cambiano	21	9	13	63	106	7	12	5	82
049 Campiglione-Fenile	24	16	4	43	87	9	16	4	58
050 Candia Canavese	41	14	8	66	129	2	10	5	112
051 Candiolo	8	5	5	41	59	3	4	1	51
052 Canischio	114	7	5	52	178	4	27	3	144
053 Cantalupa	306	6	9	47	368	6	26	6	330
054 Cantoirà	1.502	16	24	55	1.597	22	689	7	879
055 Caprie	215	24	19	155	413	22	33	14	344
056 Caravino	169	14	13	147	343	16	4	6	317
057 Carema	72	21	6	68	167	1	18	3	145
058 Carignano	20	16	17	96	149	10	15	6	118
059 Carmagnola	57	79	128	360	624	38	75	50	461
060 Casalborgone	187	19	30	109	345	23	21	14	287
061 Cascinette d'Ivrea	13	4	27	45	89	6	12	7	64
062 Caselette	14	4	6	49	73	5	4	-	64
063 Caselle Torinese	19	25	53	194	291	21	40	24	206
064 Castagneto Po	170	13	23	53	259	3	13	5	238

Tavola 5.25 segue - Abitazioni non occupate e stanze per motivo della non occupazione, disponibilità e Comune

COMUNI	MOTIVO DELLA NON OCCUPAZIONE				Totale	DISPONIBILI				
	Utilizzata per vacanza	Utilizzata per lavoro e/o studio	Utilizzata per altri motivi	Non utilizzata		Solo per la vendita	Solo per l'affitto	Sia per la vendita, sia per l'affitto	Nè per la vendita, nè per l'affitto	
ABITAZIONI										
065	Castagnole Piemonte	4	7	5	16	32	1	7	1	23
066	Castellamonte	236	50	78	353	717	22	42	17	636
067	Castelnuovo Nigra	270	5	1	60	336	13	13	4	306
068	Castiglione Torinese	71	26	29	145	271	13	29	6	223
069	Cavagnolo	131	9	34	82	256	29	23	24	180
070	Cavour	105	31	31	212	379	27	19	18	315
071	Cercenasco	12	3	2	26	43	3	6	2	32
072	Ceres	727	31	516	166	1.440	8	523	15	894
073	Ceresole Reale	311	53	35	78	477	17	176	15	269
074	Cesana Torinese	3.706	42	24	187	3.959	53	347	66	3.493
075	Chialamberto	648	15	421	41	1.125	-	569	6	550
076	Chianocco	243	21	13	65	342	11	21	4	306
077	Chiaverano	60	8	12	67	147	15	16	4	112
078	Chieri	66	66	89	419	640	60	74	31	475
079	Chianuova	70	9	6	39	124	16	3	3	102
080	Chiomonte	1.379	5	5	114	1.503	29	253	96	1.125
081	Chiusa di San Michele	88	10	11	56	165	8	7	2	148
082	Chivasso	48	65	81	364	558	52	99	23	384
083	Ciconio	3	2	6	13	24	-	1	1	22
084	Cintano	67	8	1	14	90	1	5	5	79
085	Cinzano	89	19	-	27	135	2	15	1	117
086	Ciriè	52	127	63	388	630	28	112	32	458
087	Claviere	554	4	8	6	572	7	507	15	43
088	Coassolo Torinese	352	56	8	232	648	46	71	4	527
089	Coazze	2.309	23	38	261	2.631	63	1.072	29	1.467
090	Collegno	94	115	179	562	950	86	134	66	664
091	Colleretto Castelnuovo	160	7	2	54	223	9	37	4	173
092	Colleretto Giacosa	20	4	3	31	58	6	7	2	43
093	Condove	814	26	45	127	1.012	20	36	18	938
094	Corio	1.535	30	61	364	1.990	32	238	26	1.694
095	Cossano Canavese	13	5	-	47	65	-	2	13	50
096	Cuceglio	38	5	14	31	88	7	4	1	76
097	Cumiana	491	24	49	109	673	18	29	14	612
098	Cuorgnè	333	59	34	512	938	51	68	51	768
099	Druento	18	9	31	120	178	24	14	7	133
100	Exilles	504	71	5	112	692	11	6	8	667
101	Favria	47	21	28	91	187	17	10	6	154
102	Feletto	17	1	9	65	92	7	9	6	70
103	Fenestrelle	880	7	367	148	1.402	43	573	30	756
104	Fiano	72	15	12	46	145	7	14	5	119
105	Fiorano Canavese	-	-	1	2	3	-	-	-	3
106	Fogizzo	32	14	22	80	148	11	5	-	132
107	Forno Canavese	194	7	20	136	357	10	20	13	314
108	Frassinetto	397	43	9	93	542	31	64	33	414
109	Front	39	3	30	46	118	9	6	5	98
110	Frossasco	39	10	8	24	81	5	-	1	75
111	Garzigliana	21	9	1	9	40	1	1	-	38
112	Gassino Torinese	106	26	41	208	381	15	29	20	317
113	Germagnano	201	15	34	124	374	12	49	8	305
114	Giaglione	268	5	3	35	311	-	1	2	308
115	Giaveno	1.017	54	55	362	1.488	28	196	59	1.205
116	Givoletto	31	4	2	10	47	4	6	3	34
117	Gravere	761	53	6	45	865	24	161	52	628
118	Groscavallo	929	22	30	84	1.065	6	280	13	766
119	Grosso	3	6	7	20	36	1	5	2	28
120	Grugliasco	35	60	97	558	750	46	68	83	553
121	Ingria	301	3	2	4	310	2	5	1	302
122	Inverso Pinasca	99	8	6	28	141	7	8	-	126
123	Isolabella	18	6	2	15	41	4	3	-	34
124	Issiglio	62	17	6	90	175	9	20	1	145
125	Ivrea	54	225	81	471	831	27	165	44	595
126	La Cassa	46	3	12	33	94	9	1	1	83
127	La Loggia	6	11	6	79	102	6	12	11	73
128	Lanzo Torinese	284	21	18	213	536	19	99	15	403
129	Lauriano	102	14	30	94	240	11	10	3	216

Tavola 5.25 segue - Abitazioni non occupate e stanze per motivo della non occupazione, disponibilità e Comune

COMUNI	MOTIVO DELLA NON OCCUPAZIONE				Totale	DISPONIBILI				
	Utilizzata per vacanza	Utilizzata per lavoro e/o studio	Utilizzata per altri motivi	Non utilizzata		Solo per la vendita	Solo per l'affitto	Sia per la vendita, sia per l'affitto	Nè per la vendita, nè per l'affitto	
ABITAZIONI										
130	Leini	20	55	52	187	314	20	26	9	259
131	Lemie	649	5	1	89	744	13	147	7	577
132	Lessolo	18	5	11	59	93	4	17	11	61
133	Levone	93	2	10	42	147	13	10	2	122
134	Locana	1.346	44	48	254	1.692	15	399	13	1.265
135	Lombardore	32	11	12	57	112	5	7	1	99
136	Lombriasco	11	2	9	14	36	-	4	-	32
137	Loranzè	28	9	3	27	67	1	6	2	58
138	Lugnacco	59	112	2	30	203	3	12	1	187
139	Luserna San Giovanni	564	69	41	248	922	40	101	27	754
140	Lusernetta	62	6	11	11	90	3	13	9	65
141	Lusigliè	3	2	6	1	12	1	3	3	5
142	Macello	18	4	5	53	80	6	2	1	71
143	Maglione	40	4	5	20	69	2	5	3	59
144	Marentino	35	10	6	18	69	4	5	1	59
145	Massello	125	4	2	30	161	-	3	-	158
146	Mathi	29	7	16	91	143	14	13	5	111
147	Mattie	489	10	97	90	686	10	229	4	443
148	Mazzè	124	32	34	173	363	28	19	16	300
149	Meana di Susa	813	12	38	100	963	14	484	19	446
150	Mercenasco	22	1	7	17	47	5	5	6	31
151	Meugliano	39	-	1	25	65	7	22	-	36
152	Mezzenile	741	40	33	165	979	15	307	17	640
153	Mombello di Torino	23	-	6	23	52	1	-	1	50
154	Mompalero	158	37	10	129	334	1	4	1	328
155	Monastero di Lanzo	278	5	344	93	720	40	268	67	345
156	Moncalieri	161	155	195	728	1.239	67	126	81	965
157	Moncenisio	51	1	2	-	54	1	2	-	51
158	Montaldo Torinese	55	2	4	17	78	1	3	1	73
159	Montalenghe	35	1	7	30	73	1	5	3	64
160	Montalto Dora	22	11	31	39	103	5	11	8	79
161	Montanaro	84	20	24	163	291	13	13	9	256
162	Monteu da Po	78	8	5	52	143	11	11	5	116
163	Moriondo Torinese	35	7	2	15	59	6	3	5	45
164	Nichelino	37	81	105	407	630	51	94	43	442
165	Noasca	255	11	5	92	363	3	45	4	311
166	Nole	30	12	16	113	171	8	14	3	146
167	Normaglio	36	1	8	27	72	4	8	1	59
168	None	14	21	20	110	165	17	38	5	105
169	Novalesa	163	5	4	23	195	6	56	9	124
170	Oglianico	30	5	6	26	67	2	4	1	60
171	Orbassano	23	45	79	173	320	18	42	8	252
172	Orio Canavese	34	9	3	14	60	3	4	1	52
173	Osasco	7	1	-	16	24	4	5	-	15
174	Osasio	8	2	6	22	38	2	1	-	35
175	Oulx	2.758	51	25	234	3.068	26	511	28	2.503
176	Ozegna	10	6	8	15	39	2	3	4	30
177	Palazzo Canavese	17	4	4	34	59	7	5	2	45
178	Pancalieri	5	1	3	32	41	3	5	1	32
179	Parella	24	3	5	11	43	2	-	2	39
180	Pavarolo	42	6	2	14	64	-	4	-	60
181	Pavone Canavese	17	20	16	95	148	18	13	6	111
182	Pecco	75	1	1	21	98	-	17	1	80
183	Pecetto Torinese	47	6	36	52	141	12	14	5	110
184	Perosa Argentina	359	24	45	228	656	16	93	15	532
185	Perosa Canavese	11	1	1	9	22	2	1	5	14
186	Perrero	422	18	13	289	742	9	93	1	639
187	Pertusio	56	7	6	30	99	7	7	2	83
188	Pessinetto	528	10	12	79	629	15	295	13	306
189	Pianezza	27	20	24	122	193	11	22	6	154
190	Pinasca	424	53	12	193	682	20	50	22	590
191	Pinerolo	195	202	138	704	1.239	93	204	72	870
192	Pino Torinese	132	33	71	165	401	19	33	27	322
193	Piobesi Torinese	6	3	1	39	49	-	10	-	39
194	Piosasco	107	37	54	143	341	27	25	18	271

Tavola 5.25 segue - Abitazioni non occupate e stanze per motivo della non occupazione, disponibilità e Comune

COMUNI	MOTIVO DELLA NON OCCUPAZIONE				Totale	DISPONIBILI				
	Utilizzata per vacanza	Utilizzata per lavoro e/o studio	Utilizzata per altri motivi	Non utilizzata		Solo per la vendita	Solo per l'affitto	Sia per la vendita, sia per l'affitto	Nè per la vendita, nè per l'affitto	
ABITAZIONI										
195	Piscina	15	5	8	31	59	4	10	2	43
196	Piverone	57	2	7	66	134	3	9	7	115
197	Poirino	49	44	53	203	349	14	32	19	284
198	Pomaretto	148	9	14	75	246	13	29	7	197
199	Pont-Canavese	541	33	43	340	957	22	55	14	866
200	Porte	36	6	11	24	77	2	5	-	70
201	Pragelato	2.660	19	26	78	2.783	104	549	104	2.026
202	Praii	1.251	8	13	51	1.323	48	162	31	1.082
203	Pralormo	107	19	9	70	205	7	17	6	175
204	Pramollo	286	2	3	64	355	4	13	2	336
205	Prarostino	176	9	2	49	236	15	6	3	212
206	Prascorsano	43	2	1	21	67	3	5	1	58
207	Pratiglione	75	8	1	66	150	13	8	16	113
208	Quagliuzzo	20	1	1	8	30	6	1	-	23
209	Quassolo	16	16	19	30	81	8	1	1	71
210	Quincinetto	129	23	45	46	243	5	28	13	197
211	Reano	98	3	3	53	157	1	15	5	136
212	Ribordone	577	18	21	121	737	4	37	3	693
213	Rivalba	70	2	12	19	103	5	4	1	93
214	Rivalta di Torino	12	34	55	232	333	20	14	16	283
215	Riva presso Chieri	18	9	9	95	131	-	8	1	122
216	Rivara	97	8	15	182	302	13	12	7	270
217	Rivarolo Canavese	60	35	58	391	544	25	116	30	373
218	Rivarossa	59	24	3	67	153	4	25	3	121
219	Rivoli	66	94	137	654	951	67	81	54	749
220	Robassomero	12	6	8	61	87	6	8	5	68
221	Rocca Canavese	408	31	32	156	627	18	34	10	565
222	Roiletto	115	6	12	46	179	6	8	4	161
223	Romano Canavese	20	9	21	65	115	8	24	11	72
224	Ronco Canavese	1.001	12	12	178	1.203	11	218	33	941
225	Rondissone	28	7	10	51	96	9	6	8	73
226	Rorà	224	6	-	27	257	4	59	4	190
228	Rosta	44	11	19	55	129	5	12	8	104
227	Roure	821	13	36	320	1.190	16	278	43	853
229	Rubiana	1.582	25	17	159	1.783	6	373	29	1.375
230	Rueglio	145	15	-	91	251	5	8	2	236
231	Salassa	13	6	10	106	135	12	12	2	109
232	Salbertrand	323	16	52	115	506	4	142	5	355
233	Salerano Canavese	-	3	2	3	8	-	2	-	6
234	Salza di Pinerolo	121	2	1	29	153	-	14	2	137
235	Samone	1	-	12	33	46	-	2	10	34
236	San Benigno Canavese	16	6	20	123	165	6	15	9	135
237	San Carlo Canavese	40	8	11	62	121	2	14	6	99
238	San Colombano Belmonte	52	3	13	42	110	11	3	-	96
239	San Didero	27	1	1	22	51	5	1	1	44
240	San Francesco al Campo	34	3	5	108	150	9	17	2	122
241	Sangano	30	5	8	62	105	11	9	3	82
242	San Germano Chisone	250	5	3	238	496	6	5	19	466
243	San Gillio	5	3	3	18	29	1	-	3	25
244	San Giorgio Canavese	45	15	5	88	153	12	19	4	118
245	San Giorio di Susa	337	8	5	289	639	15	14	15	595
246	San Giusto Canavese	43	12	11	86	152	8	11	25	108
247	San Martino Canavese	37	4	2	17	60	5	5	6	44
248	San Maurizio Canavese	19	20	26	86	151	4	17	20	110
249	San Mauro Torinese	48	66	65	253	432	22	58	20	332
250	San Pietro Val Lemina	202	13	20	18	253	10	26	12	205
251	San Ponso	11	1	1	19	32	1	-	-	31
252	San Raffaele Cimena	65	8	21	54	148	4	9	2	133
253	San Sebastiano da Po	169	21	33	93	316	14	18	15	269
254	San Secondo di Pinerolo	60	27	12	74	173	6	42	13	112
255	Sant'Ambrogio di Torino	44	9	27	87	167	11	19	4	133
256	Sant'Antonino di Susa	230	18	29	106	383	23	36	25	299
257	Santena	15	10	24	135	184	5	29	2	148
258	Sauze di Cesana	829	19	6	40	894	15	34	377	468
259	Sauze d'Oulx	4.926	50	21	291	5.288	77	523	130	4.558

Tavola 5.25 segue - Abitazioni non occupate e stanze per motivo della non occupazione, disponibilità e Comune

COMUNI	MOTIVO DELLA NON OCCUPAZIONE				Totale	DISPONIBILI				
	Utilizzata per vacanza	Utilizzata per lavoro e/o studio	Utilizzata per altri motivi	Non utilizzata		Solo per la vendita	Solo per l'affitto	Sia per la vendita, sia per l'affitto	Nè per la vendita, nè per l'affitto	
ABITAZIONI										
260	Scalenghe	15	11	3	41	70	2	8	3	57
261	Scarmagno	12	9	4	25	50	-	3	-	47
262	Sciolze	98	11	7	40	156	9	15	3	129
263	Sestriere	3.701	57	15	147	3.920	58	612	154	3.096
264	Settimo Rottaro	30	2	1	47	80	-	4	1	75
265	Settimo Torinese	45	55	153	568	821	87	76	85	573
266	Settimo Vittone	60	57	14	40	171	5	10	1	155
267	Sparone	180	7	7	127	321	3	101	18	199
268	Strambinello	19	-	2	5	26	1	2	1	22
269	Strambino	21	26	9	95	151	8	24	13	106
270	Susa	121	21	41	126	309	30	24	10	245
271	Tavagnasco	59	7	3	52	121	14	26	-	81
272	Torino	1.771	8.523	5.049	17.944	33.287	2.430	6.009	2.636	22.212
273	Torrazza Piemonte	12	3	3	27	45	3	9	1	32
274	Torre Canavese	43	6	3	30	82	5	4	-	73
275	Torre Pellice	648	66	18	193	925	26	145	26	728
276	Trana	201	12	9	69	291	7	9	14	261
277	Trausella	57	15	1	21	94	2	18	-	74
278	Traversella	75	3	2	9	89	8	15	5	61
279	Traves	152	-	15	59	226	-	16	2	208
280	Trofarello	28	16	22	174	240	35	23	20	162
281	Usseaux	311	11	18	15	355	15	70	15	255
282	Usseglio	520	3	2	33	558	4	66	1	487
283	Vaie	147	3	5	90	245	30	19	9	187
284	Val della Torre	393	13	31	80	517	18	41	6	452
285	Valgioie	619	9	6	99	733	35	217	20	461
286	Vallo Torinese	74	1	6	49	130	6	15	1	108
287	Valperga	102	15	24	141	282	24	36	12	210
288	Valprato Soana	569	4	38	57	668	4	4	4	656
289	Varisella	89	3	10	53	155	-	4	2	149
290	Vauda Canavese	62	3	6	51	122	8	8	4	102
292	Venaria Reale	27	27	58	432	544	75	39	31	399
291	Venaus	255	6	3	69	333	2	6	6	319
293	Verolengo	33	20	23	92	168	15	12	6	135
294	Verrua Savoia	128	9	6	105	248	15	15	16	202
295	Vestignè	42	5	9	52	108	7	5	8	88
296	Vialfrè	13	-	3	12	28	5	2	1	20
297	Vico Canavese	211	51	82	104	448	16	97	14	321
298	Vidracco	36	14	4	12	66	4	7	3	52
299	Vigone	43	37	39	148	267	23	30	6	208
300	Villafraanca Piemonte	93	5	23	191	312	33	17	22	240
301	Villanova Canavese	4	2	6	32	44	5	2	1	36
302	Villarbasse	43	15	7	78	143	6	10	5	122
303	Villar Dora	182	6	15	83	286	11	14	3	258
304	Villareggia	26	1	5	35	67	8	1	-	58
305	Villar Focchiardo	408	16	45	214	683	16	45	7	615
306	Villar Pellice	310	17	7	47	381	2	115	-	264
307	Villar Perosa	189	15	13	108	325	10	34	28	253
308	Villastellone	11	10	18	33	72	9	11	1	51
309	Vinovo	17	21	41	158	237	15	20	10	192
310	Virle Piemonte	8	1	2	12	23	1	2	1	19
311	Vische	37	4	52	68	161	18	6	2	135
312	Vistrorio	47	1	2	40	90	3	5	20	62
313	Viù	1.715	49	56	279	2.099	21	430	39	1.609
314	Volpiano	26	47	22	193	288	10	34	18	226
315	Volvera	16	8	22	50	96	6	16	1	73
TOTALE		83.071	14.478	13.175	50.976	161.700	6.654	25.871	7.146	122.029

Tavola 5.25 segue - Abitazioni non occupate e stanze per motivo della non occupazione, disponibilità e Comune

COMUNI	MOTIVO DELLA NON OCCUPAZIONE				DISPONIBILI					
	Utilizzata per vacanza	Utilizzata per lavoro e/o studio	Utilizzata per altri motivi	Non utilizzata	Totale	Solo per la vendita	Solo per l'affitto	Sia per la vendita, sia per l'affitto	Nè per la vendita, nè per l'affitto	
STANZE										
001	Agliè	164	28	6	107	305	27	38	15	225
002	Airasca	20	32	27	141	220	5	23	21	171
003	Ala di Stura	3.718	11	4	277	4.010	33	1.792	7	2.178
004	Albiano d'Ivrea	60	18	39	97	214	5	26	4	179
005	Alice Superiore	99	40	15	94	248	6	7	4	231
006	Almese	1.269	79	133	492	1.973	57	71	52	1.793
007	Alpette	1.390	23	19	132	1.564	38	167	29	1.330
008	Alpignano	93	66	271	488	918	41	76	18	783
009	Andezeno	156	10	72	368	606	16	49	26	515
010	Andrate	845	32	151	244	1.272	47	160	58	1.007
011	Angrogna	1.645	33	17	257	1.952	31	35	17	1.869
012	Arignano	130	42	36	50	258	10	33	4	211
013	Avigliana	511	65	82	689	1.347	109	165	12	1.061
014	Azeglio	352	42	57	392	843	50	4	30	759
015	Bairo	132	79	36	159	406	24	62	6	314
016	Balangero	114	36	33	119	302	3	26	16	257
017	Baldissero Canavese	72	19	7	9	107	12	10	12	73
018	Baldissero Torinese	471	93	91	160	815	30	46	23	716
019	Balme	1.103	29	-	81	1.213	1	28	10	1.174
020	Banchette	74	121	120	576	891	59	172	102	558
021	Barbania	654	30	41	286	1.011	33	111	24	843
022	Bardonecchia	20.019	246	138	826	21.229	169	2.316	1.352	17.392
023	Barone Canavese	144	4	19	67	234	11	15	-	208
024	Beinasco	34	79	125	564	802	88	87	60	567
025	Bibiana	962	87	47	279	1.375	36	105	70	1.164
026	Bobbio Pellice	1.529	97	27	175	1.828	48	550	6	1.224
027	Bollengo	114	7	76	182	379	23	41	48	267
028	Borgaro Torinese	35	63	75	329	502	54	40	19	389
029	Borgiallo	160	5	-	48	213	8	47	10	148
030	Borgofranco d'Ivrea	138	7	39	225	409	10	49	27	323
031	Borgomasino	354	23	82	315	774	63	78	27	606
032	Borgone Susa	233	26	38	411	708	79	51	15	563
033	Bosconero	143	22	45	183	393	21	39	22	311
034	Brandizzo	11	22	59	104	196	11	9	13	163
035	Bricherasio	474	85	45	218	822	39	87	38	658
036	Brosso	531	12	50	244	837	35	134	7	661
037	Brozolo	437	19	66	77	599	59	25	5	510
038	Bruino	69	46	71	289	475	10	30	-	435
039	Brusasco	639	101	22	343	1.105	153	86	31	835
040	Bruzolo	273	53	21	125	472	5	24	9	434
041	Buriasco	108	62	9	106	285	13	13	13	246
042	Burolo	62	7	31	100	200	17	24	-	159
043	Busano	116	68	11	58	253	26	22	15	190
044	Bussoleno	1.440	163	219	1.285	3.107	72	223	82	2.730
045	Buttiglieria Alta	315	81	84	568	1.048	27	105	55	861
046	Cafasse	231	51	84	318	684	50	51	32	551
047	Caluso	370	249	143	575	1.337	113	170	81	973
048	Cambiano	80	35	58	273	446	30	62	21	333
049	Campiglione-Fenile	125	43	14	131	313	34	52	13	214
050	Candia Canavese	101	36	18	171	326	9	30	16	271
051	Candiolo	33	22	35	168	258	9	20	5	224
052	Canischio	475	23	8	157	663	9	109	8	537
053	Cantalupa	1.229	24	38	161	1.452	24	81	24	1.323
054	Cantoira	4.080	40	84	132	4.336	55	1.741	15	2.525
055	Caprie	612	67	67	506	1.252	81	94	40	1.037
056	Caravino	726	84	99	520	1.429	61	15	25	1.328
057	Carema	219	71	16	217	523	5	54	10	454
058	Carignano	95	50	63	398	606	43	40	20	503
059	Carmagnola	240	263	500	1.400	2.403	135	230	182	1.856
060	Casalborgone	893	107	132	460	1.592	101	92	61	1.338
061	Cascinette d'Ivrea	56	15	121	196	388	20	57	36	275
062	Caselle	51	19	22	191	283	19	11	-	253
063	Caselle Torinese	88	118	160	560	926	64	136	67	659
064	Castagneto Po	884	39	95	205	1.223	10	41	23	1.149

Tavola 5.25 segue - Abitazioni non occupate e stanze per motivo della non occupazione, disponibilità e Comune

COMUNI	MOTIVO DELLA NON OCCUPAZIONE				DISPONIBILI					
	Utilizzata per vacanza	Utilizzata per lavoro e/o studio	Utilizzata per altri motivi	Non utilizzata	Totale	Solo per la vendita	Solo per l'affitto	Sia per la vendita, sia per l'affitto	Nè per la vendita, nè per l'affitto	
STANZE										
065	Castagnole Piemonte	12	27	21	83	143	4	20	14	105
066	Castellamonte	872	145	262	1.236	2.515	106	128	62	2.219
067	Castelnuovo Nigra	633	9	2	114	758	43	26	10	679
068	Castiglione Torinese	327	118	99	750	1.294	76	187	29	1.002
069	Cavagnolo	375	26	123	233	757	83	42	80	552
070	Cavour	446	113	118	998	1.675	172	68	70	1.365
071	Cercenasco	45	14	5	97	161	10	24	8	119
072	Ceres	2.226	78	1.316	418	4.038	40	1.338	39	2.621
073	Ceresole Reale	941	154	103	199	1.397	63	496	34	804
074	Cesana Torinese	9.604	112	78	674	10.468	141	853	154	9.320
075	Chialamberto	2.065	47	1.122	108	3.342	-	1.551	13	1.778
076	Chianocco	651	70	25	184	930	35	60	13	822
077	Chiaverano	242	33	46	276	597	65	50	15	467
078	Chieri	212	167	282	1.288	1.949	203	236	102	1.408
079	Chiesanuova	237	29	11	89	366	42	9	10	305
080	Chiomonte	3.649	15	13	265	3.942	68	713	205	2.956
081	Chiusa di San Michele	277	37	28	192	534	26	16	7	485
082	Chivasso	163	229	289	1.290	1.971	188	329	83	1.371
083	Ciconio	8	4	13	28	53	-	-	3	50
084	Cintano	250	24	1	60	335	3	14	15	303
085	Cinzano	347	68	-	99	514	8	36	2	468
086	Ciriè	180	340	206	1.389	2.115	107	282	128	1.598
087	Claviere	1.459	6	26	22	1.513	25	1.289	43	156
088	Coassolo Torinese	1.059	181	26	579	1.845	99	242	10	1.494
089	Coazze	6.405	67	126	688	7.286	164	2.754	81	4.287
090	Collegno	322	382	584	1.789	3.077	271	415	206	2.185
091	Colleretto Castelnuovo	578	19	7	194	798	29	113	19	637
092	Colleretto Giacosa	120	22	12	146	300	40	25	9	226
093	Condove	2.263	78	150	364	2.855	58	120	65	2.612
094	Corio	4.740	101	163	947	5.951	100	679	77	5.095
095	Cossano Canavese	61	22	-	212	295	-	15	65	215
096	Cuceglio	157	16	51	144	368	44	19	6	299
097	Cumiana	1.989	78	173	419	2.659	78	98	55	2.428
098	Cuorgnè	1.210	200	109	1.914	3.433	210	213	190	2.820
099	Druento	46	26	112	433	617	91	44	17	465
100	Exilles	1.401	168	12	261	1.842	29	19	24	1.770
101	Favria	198	64	108	442	812	75	36	21	680
102	Feiletto	61	4	30	220	315	30	28	17	240
103	Fenestrelle	2.391	18	903	372	3.684	107	1.405	72	2.100
104	Fiano	322	63	55	194	634	25	47	26	536
105	Fiorano Canavese	-	-	3	6	9	-	-	-	9
106	Fogizzo	158	56	74	317	605	42	19	-	544
107	Forno Canavese	735	35	65	510	1.345	55	61	54	1.175
108	Frassinetto	1.195	93	24	189	1.501	91	172	97	1.141
109	Front	134	10	101	148	393	35	17	16	325
110	Frossasco	173	50	32	82	337	21	-	3	313
111	Garzigliana	73	30	2	24	129	2	2	-	125
112	Gassino Torinese	469	76	151	790	1.486	55	107	77	1.247
113	Germagnano	649	51	89	408	1.197	36	134	24	1.003
114	Giaglione	822	13	14	98	947	-	3	8	936
115	Giaveno	3.477	176	202	1.270	5.125	106	632	202	4.185
116	Givoleto	146	28	11	42	227	23	29	14	161
117	Gravere	2.643	183	20	132	2.978	78	552	184	2.164
118	Groscavallo	2.986	58	86	266	3.396	18	718	34	2.626
119	Grosso	12	22	25	86	145	6	22	5	112
120	Grugliasco	110	174	289	1.671	2.244	135	183	237	1.689
121	Ingria	767	10	5	17	799	5	16	2	776
122	Inverso Pinasca	339	26	16	91	472	24	28	-	420
123	Isolabella	45	23	14	46	128	15	3	-	110
124	Issiglio	240	46	24	238	548	23	63	4	458
125	Ivrea	256	710	358	1.708	3.032	118	519	193	2.202
126	La Cassa	193	12	94	126	425	27	3	6	389
127	La Loggia	21	36	18	284	359	15	35	70	239
128	Lanzo Torinese	1.012	64	73	761	1.910	83	339	44	1.444
129	Lauriano	443	136	129	385	1.093	51	39	92	911

Tavola 5.25 segue - Abitazioni non occupate e stanze per motivo della non occupazione, disponibilità e Comune

COMUNI	MOTIVO DELLA NON OCCUPAZIONE				DISPONIBILI					
	Utilizzata per vacanza	Utilizzata per lavoro e/o studio	Utilizzata per altri motivi	Non utilizzata	Totale	Solo per la vendita	Solo per l'affitto	Sia per la vendita, sia per l'affitto	Nè per la vendita, nè per l'affitto	
STANZE										
130	Leini	75	191	211	690	1.167	87	90	31	959
131	Lemie	1.576	10	3	181	1.770	32	335	15	1.388
132	Lessolo	66	21	33	211	331	19	69	33	210
133	Levone	353	3	55	161	572	63	34	9	466
134	Locana	3.716	126	136	711	4.689	41	1.071	36	3.541
135	Lombardore	132	42	48	187	409	13	32	6	358
136	Lombriasco	50	14	31	68	163	-	13	-	150
137	Loranzè	112	28	8	113	261	4	24	6	227
138	Lugnacco	125	188	7	92	412	9	32	4	367
139	Lusema San Giovanni	1.979	220	139	819	3.157	134	312	90	2.621
140	Lusemetta	216	21	37	35	309	10	45	36	218
141	Lusigliè	10	17	17	6	50	6	9	17	18
142	Macello	94	18	22	207	341	26	8	4	303
143	Maglione	197	15	19	76	307	8	24	17	258
144	Marentino	190	49	34	89	362	26	16	4	316
145	Massello	404	14	10	69	497	-	11	-	486
146	Mathi	111	21	59	345	536	51	49	28	408
147	Mattie	1.441	28	287	240	1.996	27	583	15	1.371
148	Mazzè	503	136	122	642	1.403	120	112	60	1.111
149	Meana di Susa	2.401	37	103	264	2.805	34	1.389	54	1.328
150	Mercenasco	107	1	37	70	215	21	24	24	146
151	Meugliano	138	-	3	81	222	20	71	-	131
152	Mezzenile	2.143	99	78	422	2.742	53	824	45	1.820
153	Mombello di Torino	89	-	40	76	205	2	-	4	199
154	Mompantero	500	99	21	338	958	4	11	2	941
155	Monastero di Lanzo	808	11	855	239	1.913	99	673	154	987
156	Moncalieri	680	553	627	2.458	4.318	225	406	258	3.429
157	Moncenisio	193	6	5	-	204	4	6	-	194
158	Montaldo Torinese	178	6	16	33	233	-	8	6	219
159	Montalenghe	163	7	29	136	335	5	20	20	290
160	Montalto Dora	76	42	109	137	364	24	44	27	269
161	Montanaro	329	76	95	582	1.082	48	50	24	960
162	Monteu da Po	368	26	24	232	650	51	49	29	521
163	Moriondo Torinese	149	35	16	84	284	30	12	18	224
164	Nichelino	113	223	311	1.133	1.780	151	260	118	1.251
165	Noasca	594	30	13	173	810	5	103	9	693
166	Nole	109	45	61	371	586	35	49	10	492
167	Nomaglio	140	4	37	86	267	16	34	5	212
168	None	53	83	64	405	605	65	156	13	371
169	Novalesa	508	16	13	62	599	15	170	24	390
170	Oglianico	147	18	37	95	297	8	23	4	262
171	Orbassano	84	125	259	583	1.051	61	136	27	827
172	Orio Canavese	149	40	8	51	248	11	19	4	214
173	Osasco	46	2	-	55	103	13	36	-	54
174	Osasio	41	10	25	91	167	8	3	-	156
175	Oulx	7.364	154	90	702	8.310	61	1.400	85	6.764
176	Ozegna	43	32	34	53	162	6	9	12	135
177	Palazzo Canavese	90	15	16	137	258	25	18	5	210
178	Pancalieri	25	4	13	152	194	16	18	7	153
179	Parella	178	15	16	53	262	9	-	4	249
180	Pavarolo	112	33	11	49	205	-	25	-	180
181	Pavone Canavese	46	74	43	202	365	30	23	16	296
182	Pecco	202	1	-	68	271	-	49	2	220
183	Pecetto Torinese	205	26	127	227	585	49	51	19	466
184	Perosa Argentina	1.035	65	133	672	1.905	49	281	47	1.528
185	Perosa Canavese	55	5	7	43	110	11	5	28	66
186	Perrero	1.257	47	43	711	2.058	31	258	3	1.766
187	Pertusio	248	20	26	105	399	26	20	12	341
188	Pessinetto	1.496	40	39	208	1.783	47	775	37	924
189	Pianezza	87	73	87	395	642	34	73	22	513
190	Pinasca	1.393	126	36	605	2.160	59	156	72	1.873
191	Pinerolo	873	653	530	2.541	4.597	352	636	261	3.348
192	Pino Torinese	734	160	285	727	1.906	157	130	109	1.510
193	Piobesi Torinese	23	6	4	114	147	-	15	-	132
194	Piossasco	539	126	185	522	1.372	102	93	70	1.107

Tavola 5.25 segue - Abitazioni non occupate e stanze per motivo della non occupazione, disponibilità e Comune

COMUNI	MOTIVO DELLA NON OCCUPAZIONE				Totale	DISPONIBILI				
	Utilizzata per vacanza	Utilizzata per lavoro e/o studio	Utilizzata per altri motivi	Non utilizzata		Solo per la vendita	Solo per l'affitto	Sia per la vendita, sia per l'affitto	Nè per la vendita, nè per l'affitto	
STANZE										
195	Piscina	63	22	44	114	243	25	35	9	174
196	Piverone	285	5	53	309	652	15	49	28	560
197	Poirino	231	232	228	853	1.544	67	108	83	1.286
198	Pomaretto	437	25	43	205	710	33	75	24	578
199	Pont-Canavese	1.607	102	137	1.002	2.848	80	168	43	2.557
200	Porte	111	16	30	77	234	5	13	-	216
201	Pragelato	5.090	33	84	198	5.405	192	1.128	212	3.873
202	Prali	3.055	22	43	102	3.222	88	382	80	2.672
203	Pralormo	423	72	43	299	837	26	66	25	720
204	Pramollo	844	7	9	161	1.021	10	36	6	969
205	Prarostino	758	28	11	203	1.000	70	26	14	890
206	Prascorsano	171	12	2	76	261	7	18	3	233
207	Pratiglione	264	20	-	204	488	48	28	61	351
208	Quagliuzzo	74	4	4	33	115	24	7	-	84
209	Quassolo	61	52	55	108	276	26	4	4	242
210	Quincinetto	54	65	22	92	233	-	22	8	203
211	Reano	432	9	11	202	654	5	49	23	577
212	Ribordone	1.708	42	66	296	2.112	15	110	9	1.978
213	Rivalba	321	19	60	72	472	29	10	9	424
214	Rivalta di Torino	42	123	224	805	1.194	63	36	50	1.045
215	Riva presso Chieri	76	40	25	389	530	-	32	4	494
216	Rivara	411	29	59	719	1.218	54	46	33	1.085
217	Rivarolo Canavese	229	127	200	1.467	2.023	104	426	111	1.382
218	Rivarossa	111	51	1	93	256	8	46	7	195
219	Rivoli	236	345	473	2.232	3.286	252	245	180	2.609
220	Robassomero	47	17	27	249	340	24	26	29	261
221	Rocca Canavese	1.445	105	84	507	2.141	68	104	39	1.930
222	Roletto	448	25	41	145	659	19	31	14	595
223	Romano Canavese	120	21	100	288	529	36	79	46	368
224	Ronco Canavese	3.098	33	40	477	3.648	39	511	104	2.994
225	Rondissone	123	15	28	180	346	27	23	27	269
226	Rorà	671	13	-	68	752	12	182	9	549
228	Rosta	193	41	78	264	576	18	49	37	472
227	Roure	2.260	36	82	823	3.201	46	706	119	2.330
229	Rubiana	5.416	89	61	500	6.066	36	1.075	110	4.845
230	Rueglio	595	40	-	290	925	19	30	7	869
231	Salassa	32	12	25	207	276	26	27	3	220
232	Salbertrand	1.106	46	163	393	1.708	12	438	15	1.243
233	Salerano Canavese	-	10	8	8	26	-	7	-	19
234	Salza di Pinero	350	4	8	85	447	-	35	6	406
235	Samone	-	-	34	88	122	-	5	15	102
236	San Benigno Canavese	70	22	80	465	637	29	59	33	516
237	San Carlo Canavese	167	29	34	227	457	7	38	24	388
238	San Colombano Belmonte	211	16	56	176	459	42	9	-	408
239	San Didero	87	6	2	72	167	14	3	2	148
240	San Francesco al Campo	126	12	14	444	596	45	62	8	481
241	Sangano	129	19	24	248	420	43	43	10	324
242	San Germano Chisone	783	13	10	680	1.486	28	17	59	1.382
243	San Gillio	17	5	14	70	106	5	-	13	88
244	San Giorgio Canavese	253	65	17	383	718	45	107	17	549
245	San Giorio di Susa	888	25	16	585	1.514	38	44	33	1.399
246	San Giusto Canavese	199	29	39	317	584	34	43	102	405
247	San Martino Canavese	60	11	-	32	103	6	10	14	73
248	San Maurizio Canavese	63	57	80	227	427	7	45	37	338
249	San Mauro Torinese	193	215	246	895	1.549	89	183	64	1.213
250	San Pietro Val Lemina	629	52	95	51	827	31	83	40	673
251	San Ponso	36	4	2	73	115	2	-	-	113
252	San Raffaele Cimena	259	27	84	179	549	7	29	4	509
253	San Sebastiano da Po	611	83	115	323	1.132	41	61	49	981
254	San Secondo di Pinero	283	88	53	245	669	23	149	51	446
255	Sant'Ambrogio di Torino	135	23	81	208	447	27	42	8	370
256	Sant'Antonino di Susa	755	60	95	349	1.259	75	124	82	978
257	Santena	61	51	113	575	800	20	109	2	669
258	Sauze di Cesana	2.240	50	15	101	2.406	30	95	1.003	1.278
259	Sauze d'Oulx	13.242	151	58	820	14.271	215	1.277	360	12.419

Tavola 5.25 segue - Abitazioni non occupate e stanze per motivo della non occupazione, disponibilità e Comune

COMUNI	MOTIVO DELLA NON OCCUPAZIONE				DISPONIBILI					
	Utilizzata per vacanza	Utilizzata per lavoro e/o studio	Utilizzata per altri motivi	Non utilizzata	Totale	Solo per la vendita	Solo per l'affitto	Sia per la vendita, sia per l'affitto	Nè per la vendita, nè per l'affitto	
STANZE										
260	Scalenghe	49	44	13	170	276	4	31	14	227
261	Scarmagno	55	45	6	93	199	-	4	-	195
262	Sciolze	208	25	16	78	327	17	48	7	255
263	Sestriere	9.583	141	37	335	10.096	156	1.378	375	8.187
264	Settimo Rottaro	124	8	4	171	307	-	14	4	289
265	Settimo Torinese	127	158	510	1.802	2.597	284	237	280	1.796
266	Settimo Vittone	250	177	49	168	644	28	32	3	581
267	Sparone	588	25	24	425	1.062	9	334	65	654
268	Strambinello	73	-	12	19	104	4	7	5	88
269	Strambino	75	89	27	354	545	34	65	47	399
270	Susa	405	69	13	443	1.050	96	74	33	847
271	Tavagnasco	188	22	17	206	433	49	93	-	291
272	Torino	5.265	22.609	14.284	52.541	94.699	7.288	16.137	7.484	63.790
273	Torrazza Piemonte	46	15	15	119	195	20	33	5	137
274	Torre Canavese	173	26	22	130	351	27	21	-	303
275	Torre Pellice	2.163	194	51	610	3.018	106	389	83	2.440
276	Trana	850	45	35	274	1.204	27	30	42	1.105
277	Trausella	132	36	2	50	220	6	41	-	173
278	Traversella	97	6	-	12	115	11	18	10	76
279	Traves	526	-	62	192	780	-	51	6	723
280	Trofarello	100	61	85	641	887	127	82	80	598
281	Usseaux	940	26	91	37	1.094	35	201	34	824
282	Usseglio	1.592	10	6	87	1.695	14	192	3	1.486
283	Vaie	436	9	18	248	711	84	57	26	544
284	Val della Torre	1.471	49	106	270	1.896	63	126	24	1.683
285	Valgioie	1.714	45	23	246	2.028	91	519	48	1.370
286	Vallo Torinese	257	3	18	155	433	20	46	5	362
287	Valperga	399	62	85	567	1.113	103	151	51	808
288	Valprato Soana	1.839	21	78	141	2.079	19	15	13	2.032
289	Varisella	287	13	28	144	472	-	13	6	453
290	Vauda Canavese	223	10	21	171	425	32	25	12	356
292	Venaria Reale	88	80	182	1.471	1.821	270	118	82	1.351
291	Venaus	966	25	13	190	1.194	5	19	28	1.142
293	Verolengo	117	91	91	382	681	58	43	28	552
294	Verrua Savoia	614	47	34	518	1.213	75	85	82	971
295	Vestignè	208	16	24	226	474	45	18	38	373
296	Vialfrè	59	-	11	52	122	23	12	4	83
297	Vico Canavese	939	133	222	287	1.581	73	426	51	1.031
298	Vidracco	138	51	11	33	233	15	32	12	174
299	Vigone	191	165	180	574	1.110	143	108	28	831
300	Villafraanca Piemonte	372	38	77	792	1.279	147	59	91	982
301	Villanova Canavese	11	7	19	112	149	18	7	2	122
302	Villarbasce	264	89	24	370	747	35	38	27	647
303	Villar Dora	723	17	55	288	1.083	43	45	15	980
304	Villareggia	123	3	26	124	276	31	4	-	241
305	Villar Focchiardo	1.084	48	105	482	1.719	44	118	27	1.530
306	Villar Pellice	1.046	54	23	143	1.266	5	363	-	898
307	Villar Perosa	679	58	54	369	1.160	29	102	110	919
308	Villastellone	44	40	77	133	294	48	51	4	191
309	Vinovo	75	81	149	544	849	57	67	30	695
310	Virle Piemonte	47	3	6	53	109	5	7	6	91
311	Vische	150	20	240	271	681	64	24	9	584
312	Vistrorio	69	-	2	41	112	5	15	29	63
313	Viù	6.038	147	181	879	7.245	67	1.365	136	5.677
314	Volpiano	98	144	71	660	973	33	86	61	793
315	Volvera	64	30	86	219	399	33	54	4	308
TOTALE		254.240	42.144	40.921	162.408	499.713	22.012	72.457	21.949	383.295

Tavola 5.26 - Abitazioni non occupate per servizio installato e Comune (a)

COMUNI	ABITAZIONI CHE DISPONGONO DI						ABITAZIONI CHE NON DISPONGONO DI				
	Totale abita- zioni	Acqua pota- bile	Gabinetto	Bagno	Riscalda- mento	Acqua calda	Acqua pota- bile	Gabinetto	Bagno	Riscalda- mento	Acqua calda
001 Agliè	74	71	72	63	61	45	1	2	10	12	15
002 Airasca	106	30	32	29	29	29	3	1	3	4	3
003 Ala di Stura	1.251	1.223	1.244	778	1.144	858	25	6	461	103	389
004 Albiano d'Ivrea	55	43	47	32	40	34	7	4	9	11	16
005 Alice Superiore	133	29	18	15	22	14	7	9	9	3	3
006 Almese	487	459	459	354	397	338	27	28	125	90	148
007 Alpette	585	529	549	409	527	438	51	33	150	55	142
008 Alpignano	258	238	234	213	219	208	2	7	25	21	30
009 Andezeno	142	115	115	83	87	72	27	27	51	54	53
010 Andrate	365	349	348	279	287	273	14	17	81	76	88
011 Angrogna	571	519	530	220	515	288	32	19	290	17	260
012 Arignano	65	60	55	46	52	16	5	10	19	13	48
013 Avigliana	357	350	342	291	316	271	6	15	54	36	77
014 Azeglio	190	164	180	108	125	121	23	10	70	63	65
015 Bairo	90	83	80	45	80	60	7	10	37	10	29
016 Balangero	75	75	74	59	71	42	-	1	14	4	33
017 Baldissero Canavese	22	21	21	20	20	19	-	-	1	1	2
018 Baldissero Torinese	177	139	126	101	122	79	2	7	13	8	21
019 Balme	647	417	416	228	438	255	49	51	236	30	209
020 Banquette	298	252	253	236	252	250	2	8	3	9	10
021 Barbania	284	243	233	145	193	78	27	24	81	57	69
022 Bardonecchia	6.816	6.681	6.728	6.226	6.706	6.552	74	69	309	69	222
023 Barone Canavese	59	42	3	1	2	1	-	-	1	-	1
024 Beinasco	269	264	261	229	252	240	2	5	23	13	24
025 Bibiana	356	343	336	278	334	269	12	20	77	22	87
026 Bobbio Pellice	657	611	622	410	559	387	40	35	230	98	269
027 Bollengo	97	94	89	76	75	69	3	8	18	22	28
028 Borgaro Torinese	140	139	139	127	138	124	-	-	5	1	9
029 Borgiallo	90	40	39	35	40	34	-	2	6	1	7
030 Borgofranco d'Ivrea	99	93	93	83	82	84	3	3	11	12	10
031 Borgomasino	161	148	137	93	115	88	13	24	47	45	72
032 Borgone Susa	224	185	189	55	164	48	35	33	139	51	153
033 Bosconero	104	94	97	82	88	75	3	2	12	5	19
034 Brandizzo	51	46	47	41	44	40	4	4	7	5	9
035 Bricherasio	196	171	159	113	155	107	25	37	76	41	89
036 Brosso	265	250	248	206	231	169	15	17	57	34	96
037 Brozolo	129	127	121	106	115	99	2	7	19	14	29
038 Bruino	122	117	117	107	110	107	1	1	8	8	11
039 Brusasco	204	200	200	187	186	98	2	3	9	18	52
040 Bruzolo	130	116	89	57	122	45	13	41	70	8	85
041 Buriasso	64	58	53	39	43	34	5	11	23	20	30
042 Burolo	46	43	39	34	34	30	3	7	10	12	16
043 Busano	83	66	66	51	55	35	1	1	13	7	15
044 Bussoleno	1.032	780	773	432	802	351	230	240	547	221	533
045 Buttigliera Alta	294	273	271	239	232	181	10	8	14	47	28
046 Cafasse	185	164	155	119	123	121	16	29	53	60	62
047 Caluso	363	312	292	209	232	148	21	37	82	87	94
048 Cambiano	106	100	104	90	96	94	6	2	10	10	10
049 Campiglione-Fenile	87	63	55	41	50	44	2	6	15	10	15
050 Candia Canavese	129	57	52	24	39	28	8	2	16	12	15
051 Candiolo	59	55	58	51	53	53	3	1	7	6	6
052 Canischio	178	154	151	60	105	26	22	24	107	69	148
053 Cantalupa	368	359	353	300	338	262	5	15	51	30	106
054 Cantoirà	1.597	1.558	1.564	1.168	1.014	1.168	23	30	404	579	426
055 Caprie	413	349	344	231	330	208	60	69	176	82	203
056 Caravino	343	248	240	188	211	143	87	103	151	130	175
057 Carema	167	158	163	119	155	110	7	4	48	10	57
058 Carignano	149	138	143	118	122	105	8	5	26	25	21
059 Carmagnola	624	582	587	505	510	466	19	21	80	80	110
060 Casalborgone	345	325	283	237	271	219	17	54	70	55	99
061 Cascinette d'Ivrea	89	80	79	62	69	52	-	1	15	10	9
062 Caselette	73	72	70	62	61	62	1	3	10	12	9
063 Caselle Torinese	291	210	211	156	194	177	8	12	50	24	37
064 Castagneto Po	259	255	250	229	243	227	3	9	21	16	32
065 Castagnole Piemonte	32	31	32	24	25	22	1	-	3	6	4

Tavola 5.26 segue - Abitazioni non occupate per servizio installato e Comune (a)

COMUNI	ABITAZIONI CHE DISPONGONO DI						ABITAZIONI CHE NON DISPONGONO DI					
	Totale abita- zioni	Acqua pota- bile	Gabinetto	Bagno	Riscaldamento	Acqua calda	Acqua pota- bile	Gabinetto	Bagno,	Riscaldamento	Acqua calda	
066	Castellamonte	717	681	647	522	527	355	28	69	178	186	342
067	Castelnuovo Nigra	336	142	135	107	134	98	1	7	33	5	40
068	Castiglione Torinese	271	258	256	190	228	101	8	10	47	32	18
069	Cavagnolo	256	172	168	147	153	140	1	5	16	15	24
070	Cavour	379	345	280	219	235	184	28	98	144	140	188
071	Cercenasco	43	40	37	21	31	26	3	6	19	12	16
072	Ceres	1.440	1.384	1.397	909	1.026	912	42	39	494	407	523
073	Ceresole Reale	477	467	461	411	460	409	8	14	47	14	25
074	Cesana Torinese	3.959	3.852	3.911	3.691	3.862	3.735	75	46	230	74	218
075	Chialamberto	1.125	1.113	1.109	847	553	897	12	16	275	570	227
076	Chianocco	342	286	286	166	294	162	50	56	152	48	178
077	Chivavero	147	125	118	78	92	74	18	22	28	34	52
078	Chieri	640	481	481	410	458	406	10	17	53	37	69
079	Chiesanuova	124	99	86	53	89	37	23	37	70	34	86
080	Chiomonte	1.503	1.458	1.482	1.367	1.478	1.407	29	20	101	20	69
081	Chiusa di San Michele	165	151	146	101	131	108	14	19	61	34	56
082	Chivasso	558	481	467	381	421	363	7	25	84	62	76
083	Ciconio	24	1	1	-	1	-	-	-	1	-	1
084	Cintano	90	88	87	61	84	63	1	3	29	6	27
085	Cinzano	135	122	119	98	120	96	8	11	29	11	34
086	Ciriè	630	596	587	467	516	448	18	33	116	91	146
087	Claviere	572	569	571	571	571	571	-	-	-	-	-
088	Coassolo Torinese	648	455	405	259	387	251	31	88	226	105	241
089	Coazze	2.631	2.599	2.582	1.729	2.197	1.684	21	48	870	433	947
090	Collegno	950	920	918	762	863	835	10	16	118	64	79
091	Colleretto Castelnuovo	223	214	192	156	186	142	7	26	53	17	59
092	Colleretto Giacosa	58	55	55	42	47	43	-	2	9	10	12
093	Condove	1.012	939	897	448	962	432	69	115	553	48	573
094	Corio	1.990	1.599	1.743	979	1.641	889	366	231	937	339	1.077
095	Cossano Canavese	65	42	36	19	29	18	22	29	46	35	47
096	Cuceglio	88	84	81	72	67	50	2	7	12	20	11
097	Cumiana	673	653	643	559	577	514	13	28	91	95	148
098	Cuorgnè	938	907	873	653	798	579	24	57	243	128	346
099	Druento	178	171	170	136	149	138	5	7	31	27	39
100	Exilles	692	634	560	308	584	307	47	124	362	98	369
101	Favria	187	182	170	119	159	117	2	15	63	27	68
102	Feletto	92	86	84	54	64	43	6	8	38	28	49
103	Fenestrelle	1.402	1.364	1.365	1.018	1.279	1.019	36	37	376	123	380
104	Fiano	145	135	133	120	127	111	8	12	21	18	34
105	Fiorano Canavese	3	3	3	1	1	-	-	-	2	2	3
106	Fogizzo	148	134	132	84	113	80	13	16	60	34	68
107	Forno Canavese	357	315	290	236	262	207	42	67	115	95	149
108	Frassineto	542	474	523	237	500	234	68	18	294	39	293
109	Front	118	99	97	56	80	65	2	3	10	11	16
110	Frossasco	81	78	75	66	66	63	3	6	12	15	18
111	Garzigliana	40	34	33	24	29	19	6	7	9	8	14
112	Gassino Torinese	381	356	357	274	303	263	20	22	90	75	113
113	Germagnano	374	350	328	201	259	178	24	46	172	115	195
114	Giaglione	311	311	299	160	286	175	-	11	148	25	136
115	Giaveno	1.488	1.457	1.460	1.067	1.374	1.036	22	25	378	105	419
116	Givolotto	47	47	47	40	40	39	-	-	7	6	8
117	Gravere	865	848	850	779	839	749	5	11	44	15	109
118	Groscavallo	1.065	1.009	1.012	631	854	667	55	52	430	210	395
119	Grosso	36	30	29	17	28	19	6	7	15	8	16
120	Grugliasco	750	674	681	641	666	650	7	2	19	19	29
121	Ingria	310	307	302	39	307	42	2	7	270	-	265
122	Inverso Pinasca	141	130	127	106	126	81	11	14	35	14	60
123	Isolabella	41	31	22	18	23	22	7	17	18	13	17
124	Issiglio	175	147	116	65	76	44	28	59	42	96	129
125	Ivrea	831	790	806	733	761	680	18	15	51	54	71
126	La Cassa	94	89	87	75	80	78	4	7	18	14	16
127	La Loggia	102	98	98	87	94	93	-	1	2	5	5
128	Lanzo Torinese	536	520	506	356	439	311	16	30	170	97	225
129	Launiano	240	209	214	156	178	138	29	25	77	61	101
130	Leini	314	290	292	248	271	211	12	9	43	30	59

Tavola 5.26 segue - Abitazioni non occupate per servizio installato e Comune (a)

COMUNI	ABITAZIONI CHE DISPONGONO DI						ABITAZIONI CHE NON DISPONGONO DI				
	Totale abita- zioni	Acqua pota- bile	Gabinetto	Bagno	Riscalda- mento	Acqua calda	Acqua pota- bile	Gabinetto	Bagno	Riscalda- mento	Acqua calda
131 Lemie	744	676	699	281	657	269	61	45	450	84	475
132 Lessolo	93	86	77	55	62	45	7	16	26	29	44
133 Levone	147	130	123	91	90	82	16	23	51	57	64
134 Locana	1.692	1.655	1.642	918	1.572	886	37	50	772	118	806
135 Lombardore	112	106	102	70	77	65	4	8	38	33	43
136 Lombriasco	36	34	35	28	31	32	1	1	7	5	4
137 Loranze	67	64	65	51	60	48	2	2	12	6	16
138 Lugnacco	203	80	171	37	65	67	113	9	108	50	70
139 Luserna San Giovanni	922	873	832	663	816	609	46	90	246	99	309
140 Lusernetta	90	81	79	43	78	55	2	2	22	-	19
141 Lusigliè	12	12	12	11	12	11	-	-	1	-	1
142 Macello	80	68	57	46	49	48	11	21	31	30	32
143 Maglione	69	67	69	46	51	2	1	-	23	18	-
144 Marentino	69	68	59	50	52	49	1	10	15	16	20
145 Massello	161	137	114	28	140	6	24	46	132	21	155
146 Mathi	143	132	127	113	118	83	10	15	25	22	36
147 Mattie	686	676	641	412	537	370	9	44	264	147	315
148 Mazzè	363	317	312	226	219	207	18	27	95	105	117
149 Meana di Susa	963	925	914	546	708	515	33	49	388	252	443
150 Mercenasco	47	40	36	22	38	21	-	7	7	6	19
151 Meugliano	65	58	58	28	63	5	6	7	23	2	2
152 Mezzenile	979	934	945	485	789	573	40	31	473	177	402
153 Mombello di Torino	52	45	42	33	36	24	5	10	19	16	28
154 Mompantero	334	174	240	37	199	69	154	92	293	131	261
155 Monastero di Lanzo	720	691	713	518	645	533	20	6	192	62	187
156 Moncalieri	1.239	1.181	1.198	1.023	1.136	1.047	16	12	149	62	135
157 Moncenisio	54	54	52	40	54	48	-	1	9	-	6
158 Montaldo Torinese	78	39	40	33	35	33	1	-	7	5	7
159 Montalenghe	73	69	66	52	61	50	4	7	19	12	23
160 Montalto Dora	103	77	76	70	66	68	2	3	5	9	7
161 Montanaro	291	266	261	217	180	198	10	14	35	60	58
162 Monte da Po	143	84	53	43	48	45	5	13	8	10	10
163 Moriondo Torinese	59	59	55	43	56	36	-	3	11	1	18
164 Nichelino	630	576	580	486	528	490	13	12	80	54	85
165 Noasca	363	343	289	93	286	90	17	71	253	73	266
166 Nole	171	130	128	98	104	84	1	3	23	13	29
167 Nomaglio	72	65	63	42	56	37	7	9	29	16	35
168 None	165	161	163	151	153	145	2	1	10	9	17
169 Novalesa	195	189	186	152	189	125	4	8	20	3	63
170 Ogliasco	67	63	58	50	53	42	3	8	14	13	23
171 Orbassano	320	312	317	297	305	294	2	2	17	14	23
172 Orio Canavese	60	58	53	41	53	35	2	6	12	5	16
173 Osasco	24	23	20	17	16	12	-	3	5	7	2
174 Osasio	38	35	31	29	29	24	3	7	7	9	14
175 Oulx	3.068	2.993	3.016	2.833	2.995	2.860	64	52	192	70	208
176 Ozegna	39	38	36	29	31	23	1	3	9	8	16
177 Palazzo Canavese	59	58	53	37	50	33	1	6	22	9	26
178 Pancalieri	41	39	40	32	39	36	1	1	8	2	5
179 Parella	43	38	38	30	28	31	4	4	10	13	10
180 Pavarolo	64	29	28	27	25	23	-	1	2	4	6
181 Pavone Canavese	148	59	58	40	50	47	8	9	17	8	14
182 Pecco	98	66	55	45	53	29	15	5	11	6	17
183 Pecetto Torinese	141	89	88	83	78	74	2	5	7	12	15
184 Perosa Argentina	656	592	548	378	565	359	53	107	257	89	265
185 Perosa Canavese	22	21	20	19	19	17	1	2	3	3	5
186 Perrero	742	622	552	291	483	237	90	168	314	213	446
187 Pertusio	99	95	80	56	67	47	4	19	34	32	52
188 Pessinetto	629	567	613	383	560	319	57	16	231	69	308
189 Pianezza	193	156	154	127	138	133	-	1	14	14	20
190 Pinasca	682	606	606	463	599	462	67	76	204	82	220
191 Pinerolo	1.239	1.196	1.197	1.004	1.058	976	23	29	172	146	219
192 Pino Torinese	401	320	316	262	300	278	7	10	53	20	30
193 Piobesi Torinese	49	27	27	23	26	24	1	-	4	1	3
194 Piossasco	341	330	329	288	310	288	3	9	39	26	48
195 Piscina	59	57	53	46	48	39	2	6	9	10	16

Tavola 5.26 segue - Abitazioni non occupate per servizio installato e Comune (a)

COMUNI	ABITAZIONI CHE DISPONGONO DI						ABITAZIONI CHE NON DISPONGONO DI					
	Totale abita- zioni	Acqua pota- bile	Gabinetto	Bagno	Riscaldamento	Acqua calda	Acqua pota- bile	Gabinetto	Bagno	Riscaldamento	Acqua calda	
196	Piverone	134	129	129	109	105	91	3	5	17	29	40
197	Poirino	349	306	328	242	268	234	38	19	98	80	93
198	Pomaretto	246	220	220	138	237	112	25	26	103	9	129
199	Pont-Canavese	957	783	691	286	588	276	17	109	495	201	516
200	Porte	77	65	58	40	52	43	5	6	20	10	20
201	Pragelato	2.783	1.711	1.828	1.401	1.789	1.660	10	3	117	5	86
202	Prali	1.323	1.292	1.273	1.126	1.310	1.146	17	48	178	7	176
203	Pralormo	205	201	190	155	171	137	4	15	49	33	67
204	Pramollo	355	331	322	189	326	145	17	30	154	27	208
205	Prarostino	236	231	229	194	226	194	-	7	40	9	42
206	Prascorsano	67	65	66	52	64	47	2	1	10	1	14
207	Pratiglione	150	133	108	66	93	25	17	42	79	57	125
208	Quagliuzzo	30	28	30	20	27	25	1	-	10	2	5
209	Quassolo	81	60	58	43	44	31	20	23	32	37	48
210	Quincinetto	243	53	52	46	48	35	1	1	6	6	19
211	Reano	157	141	139	113	121	101	11	14	30	32	50
212	Ribordone	737	719	731	227	697	307	14	6	502	39	428
213	Rivalba	103	94	99	76	82	67	5	3	19	16	27
214	Rivalta di Torino	333	300	301	279	285	277	7	6	25	22	30
215	Riva presso Chieri	131	127	124	103	115	85	2	7	18	16	45
216	Rivara	302	275	267	196	189	139	25	33	94	108	123
217	Rivarolo Canavese	544	532	516	423	478	385	6	25	111	62	124
218	Rivarossa	153	14	14	13	12	10	-	-	1	-	3
219	Rivoli	951	842	843	765	796	742	8	8	56	56	68
220	Robassomero	87	69	72	64	58	45	1	1	6	11	8
221	Rocca Canavese	627	587	547	355	531	241	37	78	249	92	382
222	Roletto	179	169	165	145	148	128	9	13	24	30	50
223	Romano Canavese	115	87	78	60	71	54	9	17	24	21	38
224	Ronco Canavese	1.203	1.180	1.164	470	1.098	493	9	26	703	63	612
225	Rondissone	96	94	85	64	76	59	1	10	27	20	37
226	Rorà	257	245	243	142	240	15	3	14	100	17	241
228	Rosta	129	129	127	113	119	114	-	2	11	9	14
227	Roure	1.190	1.130	1.124	704	1.092	728	50	63	430	97	462
229	Rubiana	1.783	1.695	1.720	1.040	1.290	1.222	68	44	695	469	545
230	Rueglio	251	250	247	135	237	138	1	4	113	14	113
231	Salassa	135	37	38	21	25	20	5	3	11	9	14
232	Salbertrand	506	470	496	306	440	334	34	10	193	65	171
233	Salerano Canavese	8	5	6	5	5	5	2	1	2	2	2
234	Salza di Pinerolo	153	118	99	65	145	61	35	53	87	8	92
235	Samone	46	14	15	10	12	11	3	2	5	5	6
236	San Benigno Canavese	165	146	155	99	114	91	16	10	58	51	73
237	San Carlo Canavese	121	110	112	89	101	67	7	6	22	16	35
238	San Colombano Belmonte	110	85	78	57	77	48	23	29	42	30	52
239	San Didero	51	46	47	21	41	22	5	4	30	10	29
240	San Francesco al Campo	150	137	138	102	112	73	7	6	37	28	53
241	Sangano	105	93	103	76	93	87	12	2	28	12	17
242	San Germano Chisone	496	393	374	225	376	171	102	122	270	120	325
243	San Gillio	29	27	28	21	26	22	1	1	7	3	7
244	San Giorgio Canavese	153	142	142	106	119	111	8	11	46	33	39
245	San Giorio di Susa	639	494	419	164	371	138	144	220	472	268	501
246	San Giusto Canavese	152	115	119	76	109	92	9	8	39	14	29
247	San Martino Canavese	60	42	12	10	6	5	-	2	-	2	3
248	San Maurizio Canavese	151	116	107	74	93	87	4	8	27	19	25
249	San Mauro Torinese	432	389	385	330	361	321	19	23	63	46	87
250	San Pietro Val Lemina	253	245	229	200	234	180	6	23	33	19	72
251	San Ponso	32	29	16	10	21	7	3	16	22	11	25
252	San Raffaele Cimena	148	119	118	96	92	93	4	7	21	17	21
253	San Sebastiano da Po	316	243	191	132	150	116	5	19	46	30	46
254	San Secondo di Pinerolo	173	152	148	128	131	114	3	5	20	15	27
255	Sant'Ambrogio di Torino	167	104	108	88	100	74	9	6	20	13	38
256	Sant'Antonino di Susa	383	349	349	235	309	253	27	28	123	62	111
257	Santena	184	171	175	145	149	148	12	9	34	33	34
258	Sauze di Cesana	894	869	878	796	882	847	15	14	69	5	28
259	Sauze d'Oulx	5.288	5.247	5.264	5.180	5.252	5.221	5	12	30	15	45
260	Scalenghe	70	59	55	46	51	41	3	7	10	10	19

Tavola 5.26 segue - Abitazioni non occupate per servizio installato e Comune (a)

COMUNI	ABITAZIONI CHE DISPONGONO DI						ABITAZIONI CHE NON DISPONGONO DI				
	Totale abita- zioni	Acqua pota- bile	Gabinetto	Bagno	Riscalda- mento	Acqua calda	Acqua pota- bile	Gabinetto	Bagno	Riscalda- mento	Acqua calda
261 Scarmagno	50	46	43	37	38	29	1	5	11	10	17
262 Sciolze	156	23	23	22	21	20	1	2	1	4	5
263 Sestriere	3.920	3.889	3.914	3.857	3.899	3.900	2	3	25	6	12
264 Settimo Rottaro	80	62	56	38	54	40	15	24	26	26	35
265 Settimo Torinese	821	762	781	676	725	678	11	4	80	63	82
266 Settimo Vittone	171	148	161	129	152	111	22	10	41	19	60
267 Sparone	321	315	304	201	291	210	4	17	114	30	111
268 Strambinello	26	25	24	21	25	22	1	2	3	1	4
269 Strambino	151	146	144	137	118	109	3	7	12	33	42
270 Susa	309	302	301	196	273	253	6	8	102	33	55
271 Tavagnasco	121	78	121	57	121	3	43	-	62	-	-
272 Torino	33.287	31.360	31.595	26.746	29.889	27.254	179	287	3.487	1.720	3.719
273 Torrazza Piemonte	45	45	43	34	41	36	-	2	8	4	8
274 Torre Canavese	82	76	80	64	65	67	6	2	14	17	15
275 Torre Pellice	925	912	913	685	867	645	7	12	233	51	279
276 Trana	291	285	289	239	249	235	2	2	47	40	56
277 Trausella	94	44	43	29	43	13	-	1	14	1	31
278 Traversella	89	-	-	-	-	-	-	-	-	-	-
279 Traves	226	214	212	127	177	130	7	8	68	41	67
280 Trofarello	240	235	233	205	220	205	2	3	21	16	33
281 Usseaux	355	334	342	211	338	233	1	4	122	6	107
282 Usseglio	558	438	443	187	428	239	25	21	270	32	213
283 Vaie	245	229	215	114	187	102	15	30	125	58	143
284 Val della Torre	517	498	487	379	410	343	18	30	135	107	172
285 Valgioie	733	672	694	502	652	489	50	32	202	68	224
286 Vallo Torinese	130	117	102	78	77	68	12	18	38	41	48
287 Valperga	282	248	230	164	210	94	12	29	85	37	62
288 Valprato Soana	668	636	643	300	604	308	19	15	354	25	350
289 Varisella	155	148	130	78	112	79	7	24	63	42	73
290 Vauda Canavese	122	118	111	89	103	81	2	9	30	17	39
292 Venaria Reale	544	538	541	489	498	489	5	2	46	43	51
291 Venaus	333	294	305	105	292	199	34	27	154	41	133
293 Verolengo	168	122	120	87	107	73	10	6	31	15	27
294 Verrua Savoia	248	233	221	187	203	61	11	27	51	44	63
295 Vestignè	108	99	94	63	71	59	8	14	37	34	48
296 Vialfrè	28	28	27	18	22	14	-	1	7	6	14
297 Vico Canavese	448	344	382	231	349	266	94	58	191	91	169
298 Vidracco	66	56	53	34	43	25	1	3	9	4	19
299 Vigone	267	233	218	160	137	134	26	47	100	128	128
300 Villafranca Piemonte	312	236	240	172	196	163	62	62	124	101	134
301 Villanova Canavese	44	41	42	30	35	23	2	2	14	9	21
302 Villarbasse	143	137	129	99	116	94	3	13	33	26	47
303 Villar Dora	286	267	269	192	157	197	14	15	70	16	87
304 Villareggia	67	64	59	45	52	36	3	8	18	15	31
305 Villar Focchiardo	683	520	562	173	520	243	155	118	496	156	430
306 Villar Pellice	381	364	372	242	323	235	15	8	134	44	145
307 Villar Perosa	325	195	294	196	281	237	126	31	107	42	88
308 Villastellone	72	67	66	54	62	47	1	1	11	5	9
309 Vinovo	237	232	227	200	222	207	3	8	22	11	25
310 Virle Piemonte	23	21	21	18	21	16	2	2	5	2	7
311 Vische	161	148	128	94	124	81	9	33	59	35	76
312 Vistrorio	90	-	-	-	-	-	-	-	-	-	-
313 Viù	2.099	2.003	2.029	1.027	1.893	1.098	75	60	1.046	187	921
314 Volpiano	288	251	256	210	233	212	15	11	47	33	50
315 Volvera	96	87	91	74	82	70	7	4	15	13	24
TOTALE	161.700	148.189	147.830	114.321	137.159	113.296	5.825	7.045	34.826	16.402	37.542

(a) Il totale delle abitazioni non occupate, che dispongono e non di un servizio, non sarà sempre uguale al totale delle abitazioni non occupate, in quanto quelle per le quali non c'è indicazione non vengono inserite nella tavola

Tavola 5.27 - Abitazioni non occupate e stanze per figura giuridica del proprietario e Comune

COMUNI	FIGURA GIURIDICA DEL PROPRIETARIO					
	Persona fisica	Impresa	Cooperativa edilizia di abitazione	edilizia di Stato, Regione, Provincia, Comune, IACP	Ente Previdenziale (INPS, INPDAI, ecc.)	Altro
ABITAZIONI						
001	Agliè	73	-	-	1	-
002	Airasca	27	2	-	4	-
003	Ala di Stura	1.179	9	-	15	45
004	Albiano d'Ivrea	50	-	-	1	1
005	Alice Superiore	64	-	-	1	1
006	Almese	478	5	-	1	1
007	Alpette	577	2	-	2	-
008	Alpignano	214	11	-	2	13
009	Andezeno	135	6	-	-	1
010	Andrate	338	21	-	-	4
011	Angrogna	562	6	1	-	1
012	Arignano	65	-	-	-	-
013	Avigliana	317	25	-	4	9
014	Azeglio	187	1	-	-	-
015	Bairo	82	4	-	1	2
016	Balangero	70	1	-	-	4
017	Baldissero Canavese	18	-	-	-	-
018	Baldissero Torinese	167	1	-	-	1
019	Balme	464	1	-	-	1
020	Banchette	218	4	-	7	10
021	Barbania	264	2	-	2	1
022	Bardonecchia	6.539	147	13	24	3
023	Barone Canavese	6	-	-	-	-
024	Beinasco	234	16	1	14	-
025	Bibiana	348	6	-	-	1
026	Bobbio Pellice	638	6	-	-	6
027	Bollengo	76	19	-	1	-
028	Borgaro Torinese	122	5	-	2	1
029	Borgiallo	41	-	-	-	-
030	Borgofranco d'Ivrea	96	-	-	1	-
031	Borgomasino	154	1	-	4	2
032	Borgone Susa	221	-	-	-	-
033	Bosconero	100	-	-	-	-
034	Brandizzo	50	1	-	-	-
035	Bricherasio	195	-	-	-	1
036	Brosso	254	2	-	4	2
037	Brozolo	124	-	-	2	2
038	Bruino	114	3	-	-	1
039	Brusasco	181	4	-	7	9
040	Bruzolo	122	1	3	2	2
041	Buriasco	56	1	-	-	2
042	Burolo	43	2	-	-	1
043	Busano	63	5	-	-	-
044	Bussoleno	993	1	1	9	6
045	Buttiglieria Alta	282	3	-	1	6
046	Cafasse	176	1	-	2	3
047	Caluso	333	6	-	4	8
048	Cambiano	101	2	-	2	-
049	Campiglione-Fenile	62	6	-	4	-
050	Candia Canavese	88	-	-	1	1
051	Candiolo	54	2	-	1	2
052	Canischio	173	-	-	1	2
053	Cantalupa	360	1	1	2	4
054	Cantoira	1.560	20	1	3	4
055	Caprie	403	3	-	1	5
056	Caravino	337	-	-	2	4
057	Carema	165	-	-	-	1
058	Carignano	143	-	-	3	1
059	Carmagnola	564	22	-	9	10
060	Casalborgone	337	1	-	1	-
061	Cascinette d'Ivrea	78	2	1	-	-
062	Caselette	72	-	-	-	1
063	Caselle Torinese	199	4	-	-	6
064	Castagneto Po	248	7	-	-	3

Tavola 5.27 segue - Abitazioni non occupate e stanze per figura giuridica del proprietario e Comune

COMUNI	FIGURA GIURIDICA DEL PROPRIETARIO						Altro
	Persona fisica	Impresa	Cooperativa edilizia di abitazione	Stato, Regione, Provincia, Comune, IACP	Ente Previdenziale (INPS, INPDAI, ecc.)		
ABITAZIONI							
065	Castagnole Piemonte	31	1	-	-	-	-
066	Castellamonte	661	37	7	2	-	3
067	Castelnuovo Nigra	143	-	-	1	-	2
068	Castiglione Torinese	257	8	-	1	-	-
069	Cavagnolo	161	11	-	2	-	-
070	Cavour	368	2	-	2	-	7
071	Cercenasco	42	1	-	-	-	-
072	Ceres	1.394	8	-	6	-	21
073	Ceresole Reale	430	-	-	4	-	41
074	Cesana Torinese	3.605	198	-	2	1	149
075	Chialamberto	1.115	1	-	2	-	7
076	Chianocco	339	-	-	1	-	-
077	Chiaverano	145	1	-	-	-	-
078	Chieri	460	28	-	16	1	9
079	Chiesanuova	123	-	-	-	-	-
080	Chiomonte	1.423	70	-	1	-	-
081	Chiusa di San Michele	159	1	-	3	-	1
082	Chivasso	468	10	-	6	-	17
083	Ciconio	1	-	-	-	-	-
084	Cintano	89	-	-	1	-	-
085	Cinzano	127	-	-	1	-	6
086	Ciriè	594	21	-	-	-	5
087	Claviere	480	28	1	1	-	58
088	Coassolo Torinese	485	2	-	2	-	5
089	Coazze	2.602	9	-	7	-	5
090	Collegno	809	60	1	25	3	11
091	Colleretto Castelnuovo	215	-	-	5	-	2
092	Colleretto Giacosa	57	1	-	-	-	-
093	Condove	1.003	1	-	3	-	2
094	Corio	1.970	-	-	2	-	1
095	Cossano Canavese	63	-	-	2	-	-
096	Cuceglio	84	1	-	-	-	2
097	Cumiana	657	3	-	-	-	3
098	Cuorgnè	861	50	1	6	-	9
099	Druento	144	9	14	6	-	3
100	Exilles	670	7	-	7	-	3
101	Favria	178	1	-	5	-	2
102	Feiletto	91	-	-	1	-	-
103	Fenestrelle	1.359	28	-	3	-	12
104	Fiano	130	7	-	1	-	6
105	Fiorano Canavese	3	-	-	-	-	-
106	Fogizzo	144	1	-	1	-	1
107	Forno Canavese	353	-	-	-	-	2
108	Frassinetto	541	-	-	-	-	-
109	Front	101	1	-	-	-	-
110	Frossasco	76	2	-	1	-	1
111	Garzigliana	38	1	-	1	-	-
112	Gassino Torinese	363	8	2	1	-	6
113	Germagnano	364	3	-	7	-	-
114	Giaglione	311	-	-	-	-	-
115	Giaveno	1.427	25	2	3	-	7
116	Givoletto	47	-	-	-	-	-
117	Gravere	861	-	-	-	-	3
118	Groscavallo	1.015	1	-	15	-	29
119	Grosso	36	-	-	-	-	-
120	Grugliasco	586	17	9	28	-	18
121	Ingria	307	-	-	-	-	-
122	Inverso Pinasca	139	1	-	-	-	1
123	Isolabella	35	-	-	2	-	2
124	Issiglio	172	-	-	1	-	-
125	Ivrea	711	71	2	26	1	4
126	La Cassa	58	8	-	-	-	-
127	La Loggia	89	2	-	1	-	2
128	Lanzo Torinese	523	9	1	1	-	2
129	Lauriano	219	5	-	5	-	3

Tavola 5.27 segue - Abitazioni non occupate e stanze per figura giuridica del proprietario e Comune

COMUNI	FIGURA GIURIDICA DEL PROPRIETARIO					Altro	
	Persona fisica	Impresa	Cooperativa edilizia di abitazione	Stato, Regione, Provincia, Comune, IACP	Ente Previdenziale (INPS, INPDAl, ecc.)		
ABITAZIONI							
130	Leini	288	14	-	1	-	2
131	Lemie	736	1	-	-	-	7
132	Lessolo	81	10	-	-	-	1
133	Levone	140	1	-	3	-	1
134	Locana	1.676	1	-	3	-	10
135	Lombardore	103	6	-	-	-	1
136	Lombriasco	34	-	-	-	-	2
137	Loranzè	64	2	-	1	-	-
138	Lugnacco	197	-	-	1	-	2
139	Lusema San Giovanni	874	23	-	14	-	10
140	Lusemetta	78	-	-	-	-	-
141	Lusigliè	12	-	-	-	-	-
142	Macello	77	1	-	2	-	-
143	Maglione	66	-	-	1	-	-
144	Marentino	68	-	-	-	-	1
145	Massello	160	-	-	-	-	1
146	Mathi	124	11	4	1	-	-
147	Mattie	673	1	-	-	-	5
148	Mazzè	343	1	-	8	-	1
149	Meana di Susa	951	-	-	1	-	5
150	Mercenasco	44	-	-	-	-	-
151	Meugliano	63	-	-	-	-	2
152	Mezenile	955	2	-	-	1	21
153	Mombello di Torino	52	-	-	-	-	-
154	Mompalano	330	-	-	-	-	1
155	Monastero di Lanzo	625	89	-	-	-	2
156	Moncalieri	1.101	42	2	24	3	26
157	Moncenisio	50	-	-	-	-	1
158	Montaldo Torinese	40	-	-	-	-	-
159	Montalenghe	68	1	-	-	-	1
160	Montalto Dora	65	1	-	6	-	-
161	Montanaro	272	2	-	-	1	2
162	Monteu da Po	119	-	-	3	-	9
163	Moriondo Torinese	57	-	-	-	-	2
164	Nichelino	532	25	1	2	-	27
165	Noasca	353	-	-	-	-	-
166	Nole	142	-	-	1	-	2
167	Nomaglio	69	-	-	2	-	1
168	None	132	30	-	1	-	1
169	Novalesa	194	-	-	-	-	-
170	Oglianico	63	2	-	-	-	1
171	Orbassano	292	10	-	8	1	8
172	Orio Canavese	60	-	-	-	-	-
173	Osasco	22	-	-	1	-	-
174	Osasio	37	-	-	1	-	-
175	Oulx	2.953	70	1	14	-	25
176	Ozegna	38	-	-	-	-	1
177	Palazzo Canavese	58	-	-	1	-	-
178	Pancalieri	37	2	-	-	-	2
179	Parella	41	1	-	-	-	-
180	Pavaro	28	1	-	-	-	-
181	Pavone Canavese	79	1	-	3	-	1
182	Pecco	94	-	-	2	-	-
183	Pecetto Torinese	91	1	-	-	-	-
184	Perosa Argentina	643	3	-	2	-	5
185	Perosa Canavese	20	1	-	-	-	1
186	Perrero	712	4	-	6	-	14
187	Pertusio	99	-	-	-	-	-
188	Pessinetto	625	-	-	-	-	4
189	Pianezza	155	9	-	2	-	3
190	Pinasca	673	1	-	3	-	5
191	Pinerolo	1.126	35	1	27	-	24
192	Pino Torinese	305	16	-	2	1	6
193	Piobesi Torinese	26	1	-	-	-	1
194	Piossasco	319	12	-	4	-	1

Tavola 5.27 segue - Abitazioni non occupate e stanze per figura giuridica del proprietario e Comune

COMUNI	FIGURA GIURIDICA DEL PROPRIETARIO						Altro
	Persona fisica	Impresa	Cooperativa edilizia di abitazione	Stato, Regione, Provincia, Comune, IACP	Ente Previdenziale (INPS, INPDAI, ecc.)		
ABITAZIONI							
195	Piscina	49				5	2
196	Piverone	131					2
197	Poirino	335				6	4
198	Pomaretto	236				1	7
199	Pont-Canavese	807					3
200	Porte	67					1
201	Pragelato	918	120	2		16	1
202	Prali	1.260	40				22
203	Pralormo	197	2			3	3
204	Pramollo	351	1				
205	Prarostino	226	1				5
206	Prascorsano	67					
207	Pratiglione	147	2				
208	Quagliuzzo	29				1	
209	Quassolo	79	1				1
210	Quincinetto	54					
211	Reano	151				1	2
212	Ribordone	723	5			3	5
213	Rivaiba	96					6
214	Rivalta di Torino	254	7	11		8	22
215	Riva presso Chieri	124	1			2	4
216	Rivara	290	9			2	1
217	Rivarolo Canavese	436	22	1		76	4
218	Rivarossa	13	1				1
219	Rivoli	685	119			9	14
220	Robassomero	67	2				
221	Rocca Canavese	608	6				4
222	Roletto	177	1				
223	Romano Canavese	94	4			1	
224	Ronco Canavese	1.185					15
225	Rondissone	94					1
226	Rorà	251					6
228	Rosta	111	6			6	4
227	Roure	1.165	2			6	16
229	Rubiana	1.757	9			5	7
230	Rueglio	250					
231	Salassa	43					
232	Salbertrand	475	2			7	10
233	Salerano Canavese	8					
234	Salza di Pinero	137	9			3	4
235	Samone	17					
236	San Benigno Canavese	159	3			1	2
237	San Carlo Canavese	116	1			1	
238	San Colombano Belmonte	105	2				
239	San Didero	50	1				
240	San Francesco al Campo	145	2				
241	Sangano	103	1				
242	San Germano Chisone	443	37			2	14
243	San Gillio	29					
244	San Giorgio Canavese	134	11			3	2
245	San Giorio di Susa	637	1				
246	San Giusto Canavese	126					
247	San Martino Canavese	59					
248	San Maurizio Canavese	117	2			1	1
249	San Mauro Torinese	378	18			6	6
250	San Pietro Val Lemina	244	2			2	4
251	San Ponso	30				1	1
252	San Raffaele Cimena	119	2				6
253	San Sebastiano da Po	253		8		2	1
254	San Secondo di Pinerolo	134	22				1
255	Sant'Ambrogio di Torino	111	4				
256	Sant'Antonino di Susa	372	1			1	2
257	Santena	166	4			13	1
258	Sauze di Cesana	508	139			6	192
259	Sauze d'Oulx	4.993	125	8		2	69

Tavola 5.27 segue - Abitazioni non occupate e stanze per figura giuridica del proprietario e Comune

COMUNI	FIGURA GIURIDICA DEL PROPRIETARIO						
	Persona fisica	Impresa	Cooperativa edilizia di abitazione	di Stato, Regione, Provincia, Comune, IACP	Ente Previdenziale (INPS, INPDAI, ecc.)	Altro	
	ABITAZIONI						
260	Scalenghe	59	1	-	2	-	
261	Scarmagno	45	-	-	4	-	
262	Sciolze	25	-	-	-	-	
263	Sestriere	3.397	289	1	8	193	
264	Settimo Rottaro	77	-	-	1	2	
265	Settimo Torinese	637	77	4	26	28	
266	Settimo Vittone	165	-	-	-	5	
267	Sparone	311	6	-	-	4	
268	Strambinello	25	-	-	-	1	
269	Strambino	138	13	-	-	-	
270	Susa	230	12	39	3	23	
271	Tavagnasco	117	-	-	1	1	
272	Torino	26.626	2.265	95	893	80	
273	Torrazza Piemonte	42	2	-	-	-	
274	Torre Canavese	76	2	-	-	2	
275	Torre Pellice	883	9	-	18	13	
276	Trana	269	3	12	2	1	
277	Trausella	44	-	-	-	-	
278	Traversella	-	-	-	-	-	
279	Traves	225	-	-	-	1	
280	Trofarello	206	22	-	9	3	
281	Usseaux	340	-	-	2	7	
282	Usseglio	454	3	-	1	2	
283	Vaie	239	5	-	-	-	
284	Val della Torre	514	-	-	-	3	
285	Valgioie	689	16	-	1	4	
286	Vallo Torinese	123	-	-	-	1	
287	Valperga	265	7	2	-	1	
288	Valprato Soana	666	-	-	1	1	
289	Varisella	154	-	-	-	-	
290	Vauda Canavese	119	2	-	1	-	
292	Venaria Reale	471	27	3	28	13	
291	Venaus	327	-	-	-	1	
293	Verolengo	134	-	-	4	1	
294	Verrua Savoia	239	1	-	2	6	
295	Vestignè	105	-	-	1	2	
296	Vialfrè	27	-	-	-	1	
297	Vico Canavese	442	-	-	4	1	
298	Vidracco	65	-	-	1	-	
299	Vigone	251	10	-	2	1	
300	Villafranca Piemonte	287	5	-	3	11	
301	Villanova Canavese	43	1	-	-	-	
302	Villarbasse	135	4	-	1	3	
303	Villar Dora	284	1	-	-	-	
304	Villareggia	64	-	-	1	2	
305	Villar Focchiardo	672	1	-	1	3	
306	Villar Pellice	375	-	-	1	3	
307	Villar Perosa	319	-	-	1	4	
308	Villastellone	55	7	-	1	2	
309	Vinovo	221	5	1	2	4	
310	Virle Piemonte	22	-	-	-	-	
311	Vische	158	1	-	-	-	
312	Vistrorio	-	-	-	-	-	
313	Viù	2.047	7	-	16	14	
314	Volpiano	252	3	-	10	4	
315	Volvera	81	3	-	8	2	
TOTALE		143.101	5.174	258	1.781	109	2.706

Tavola 5.27 segue - Abitazioni non occupate e stanze per figura giuridica del proprietario e Comune

COMUNI	FIGURA GIURIDICA DEL PROPRIETARIO					Altro
	Persona fisica	Impresa	Cooperativa edilizia di abitazione	Stato, Regione, Provincia, Comune, IACP	Ente Previdenziale (INPS, INPDAL, ecc.)	
	STANZE					
001	Agliè	298	-	-	7	-
002	Airasca	81	12	-	12	-
003	Ala di Stura	3.710	32	-	54	200
004	Albiano d'Ivrea	193	-	-	2	4
005	Alice Superiore	163	-	-	4	4
006	Almese	1.935	19	-	4	9
007	Alpette	1.552	5	-	3	-
008	Alpignano	790	39	-	6	36
009	Andezeno	577	25	-	-	4
010	Andrate	1.210	34	-	-	22
011	Angrogna	1.908	36	1	-	7
012	Arignano	258	-	-	-	-
013	Avigliana	1.172	114	-	12	42
014	Azeglio	828	5	-	-	-
015	Bairo	366	23	-	4	10
016	Balangero	279	9	-	-	14
017	Baldissero Canavese	89	-	-	-	-
018	Baldissero Torinese	764	5	-	-	8
019	Balme	1.141	6	-	-	3
020	Banchette	673	11	-	20	18
021	Barbania	949	7	-	5	4
022	Bardonecchia	20.282	430	58	123	200
023	Barone Canavese	22	-	-	-	-
024	Beinasco	688	60	4	36	-
025	Bibiana	1.343	22	-	-	6
026	Bobbio Pellice	1.775	19	-	-	13
027	Bollengo	310	58	-	4	-
028	Borgaro Torinese	435	20	-	8	32
029	Borgiallo	144	-	-	-	-
030	Borgofranco d'Ivrea	402	-	-	2	-
031	Borgomasino	718	23	-	18	15
032	Borgone Susa	700	-	-	-	-
033	Bosconero	389	-	-	-	-
034	Brandizzo	193	3	-	-	-
035	Bricherasio	817	-	-	-	5
036	Brosso	784	7	-	11	22
037	Bruzolo	579	-	-	8	8
038	Bruino	456	12	-	-	4
039	Brusasco	970	13	-	29	80
040	Bruzolo	442	3	13	3	11
041	Buriasco	239	6	-	-	15
042	Burolo	181	8	-	-	11
043	Busano	211	25	-	-	-
044	Bussoleno	2.990	13	4	29	23
045	Buttiglieria Alta	999	15	-	3	26
046	Cafasse	629	10	-	24	9
047	Caluso	1.242	21	-	11	42
048	Cambiano	425	8	-	7	-
049	Campiglione-Fenile	258	23	-	9	-
050	Candia Canavese	266	-	-	-	6
051	Candiolo	240	6	-	6	6
052	Canischio	649	-	-	3	11
053	Cantalupa	1.417	3	7	5	20
054	Cantoira	4.232	60	2	5	16
055	Caprie	1.217	8	-	3	22
056	Caravino	1.352	-	-	7	70
057	Carema	516	-	-	-	4
058	Carignano	580	-	-	13	7
059	Carmagnola	2.224	85	-	22	38
060	Casalborgone	1.561	4	-	5	-
061	Cascinette d'Ivrea	340	15	4	-	-
062	Caselle	278	-	-	-	5
063	Caselle Torinese	693	37	-	-	21
064	Castagneto Po	1.152	48	-	-	19

Tavola 5.27 segue - Abitazioni non occupate e stanze per figura giuridica del proprietario e Comune

COMUNI	FIGURA GIURIDICA DEL PROPRIETARIO					
	Persona fisica	Impresa	Cooperativa edilizia di abitazione	Stato, Regione, Provincia, Comune, IACP	Ente Previdenziale (INPS, INPDAL, ecc.)	Altro
	STANZE					
065	Castagnole Piemonte	141	2	-	-	-
066	Castellamonte	2.310	99	31	25	28
067	Castellnuovo Nigra	479	-	-	3	15
068	Castiglione Torinese	1.221	44	-	4	-
069	Cavagnolo	610	39	-	7	-
070	Cavour	1.524	11	-	15	125
071	Cercenasco	157	4	-	-	-
072	Ceres	3.858	21	-	21	87
073	Ceresole Reale	1.258	-	-	11	128
074	Cesana Torinese	9.480	546	-	7	5
075	Chialamberto	3.309	8	-	7	18
076	Chianocco	922	-	-	4	-
077	Chiaverano	590	4	-	-	-
078	Chieri	1.577	110	-	40	5
079	Chiesanuova	364	-	-	-	-
080	Chiomonte	3.803	110	-	4	-
081	Chiusa di San Michele	509	6	-	8	6
082	Chivasso	1.687	42	-	16	69
083	Ciconio	2	-	-	-	-
084	Cintano	333	-	-	2	-
085	Cinzano	495	-	-	2	13
086	Ciriè	2.000	85	-	-	26
087	Claviere	1.274	46	2	3	178
088	Coassolo Torinese	1.610	10	-	1	27
089	Coazze	7.190	24	-	33	21
090	Collegno	2.648	179	4	83	12
091	Colleretto Castellnuovo	774	-	-	11	10
092	Colleretto Giacosa	293	7	-	-	-
093	Condove	2.816	5	-	9	15
094	Corio	5.889	-	-	10	6
095	Cossano Canavese	280	-	-	15	-
096	Cuceglio	336	9	-	-	19
097	Cumiana	2.596	15	-	-	20
098	Cuorgnè	3.158	186	3	23	29
099	Druento	461	59	62	19	13
100	Exilles	1.753	23	-	26	27
101	Favria	711	4	-	90	7
102	Feletto	312	-	-	3	-
103	Fenestrelle	3.563	57	-	12	52
104	Fiano	562	39	-	5	24
105	Fiorano Canavese	9	-	-	-	-
106	Fogizzo	584	4	-	12	2
107	Forno Canavese	1.330	-	-	-	10
108	Frassinetto	1.498	-	-	-	-
109	Front	379	4	-	-	-
110	Frossasco	318	10	-	1	3
111	Garzigliana	123	4	-	2	-
112	Gassino Torinese	1.403	32	8	5	34
113	Germagnano	1.166	7	-	24	-
114	Giaglione	947	-	-	-	-
115	Giaveno	4.854	115	8	7	47
116	Givoletto	227	-	-	-	-
117	Gravere	2.961	-	-	-	12
118	Groscavallo	3.229	15	-	38	101
119	Grosso	145	-	-	-	-
120	Grugliasco	1.807	52	32	91	35
121	Ingria	783	-	-	-	-
122	Inverso Pinasca	467	3	-	-	2
123	Isolabella	123	-	-	5	-
124	Issiglio	540	-	-	3	-
125	Ivrea	2.710	150	9	87	2
126	La Cassa	287	22	-	-	-
127	La Loggia	278	5	-	4	35
128	Lanzo Torinese	1.837	43	3	12	15
129	Lauriano	1.013	20	-	20	4

Tavola 5.27 segue - Abitazioni non occupate e stanze per figura giuridica del proprietario e Comune

COMUNI	FIGURA GIURIDICA DEL PROPRIETARIO					Altro	
	Persona fisica	Impresa	Cooperativa edilizia di abitazione	Stato, Regione, Provincia, Comune, IACP	Erte Previdenziale (INPS, INPDAI, ecc.)		
	STANZE						
130	Leini	1.058	72	-	2	-	7
131	Lemie	1.747	4	-	-	-	19
132	Lessolo	287	34	-	-	-	5
133	Levone	511	17	-	18	-	3
134	Locana	4.638	4	-	8	-	35
135	Lombardore	382	19	-	-	-	4
136	Lombriasco	149	-	-	-	-	14
137	Loranzè	252	5	-	4	-	-
138	Lugnacco	400	-	-	2	-	7
139	Luserna San Giovanni	2.993	95	-	35	-	31
140	Lusermetta	268	-	-	-	-	-
141	Lusigliè	50	-	-	-	-	-
142	Macello	321	4	-	16	-	-
143	Maglione	290	-	-	6	-	-
144	Marentino	357	-	-	-	-	5
145	Massello	494	-	-	-	-	3
146	Mathi	473	38	16	2	-	-
147	Mattie	1.964	3	-	-	-	14
148	Mazzè	1.335	2	-	33	-	5
149	Meana di Susa	2.764	-	-	4	-	19
150	Mercenasco	207	-	-	-	-	-
151	Meugliano	213	-	-	-	-	9
152	Mezenile	2.672	9	-	-	4	57
153	Mombello di Torino	205	-	-	-	-	-
154	Mompantero	952	-	-	-	-	4
155	Monastero di Lanzo	1.674	202	-	-	-	27
156	Moncalieri	3.865	157	7	73	11	104
157	Moncenisio	193	-	-	-	-	1
158	Montaldo Torinese	175	-	-	-	-	-
159	Montalenghe	314	5	-	-	-	4
160	Montalto Dora	259	4	-	18	-	-
161	Montanaro	1.021	7	-	-	3	6
162	Monteu da Po	535	-	-	35	-	33
163	Moriondo Torinese	265	-	-	-	-	19
164	Nichelino	1.552	76	3	5	-	76
165	Noasca	784	-	-	-	-	-
166	Nole	528	-	-	2	-	8
167	Nomaglio	252	-	-	6	-	9
168	None	464	131	-	2	-	4
169	Novalesa	597	-	-	-	-	-
170	Oglianico	274	4	-	-	-	19
171	Orbassano	963	28	-	22	3	31
172	Orio Canavese	248	-	-	-	-	-
173	Osasco	99	-	-	2	-	-
174	Osasio	162	-	-	5	-	-
175	Oulx	7.959	114	2	48	-	163
176	Ozegna	155	-	-	-	-	7
177	Palazzo Canavese	250	-	-	8	-	-
178	Pancalieri	172	14	-	-	-	8
179	Parella	257	2	-	-	-	-
180	Pavarolo	152	5	-	-	-	-
181	Pavone Canavese	254	2	-	18	-	-
182	Pecco	263	-	-	7	-	-
183	Pecetto Torinese	392	7	-	-	-	-
184	Perosa Argentina	1.865	13	-	5	-	14
185	Perosa Canavese	96	7	-	-	-	7
186	Perrero	1.949	16	-	25	-	47
187	Pertusio	399	-	-	-	-	-
188	Pessinetto	1.753	-	-	-	-	30
189	Pianezza	551	33	-	8	-	13
190	Pinasca	2.123	2	-	8	-	27
191	Pinerolo	4.192	134	4	83	-	125
192	Pino Torinese	1.487	83	-	12	12	32
193	Piobesi Torinese	112	3	-	-	-	4
194	Piossasco	1.303	37	-	11	-	5

Tavola 5.27 segue - Abitazioni non occupate e stanze per figura giuridica del proprietario e Comune

COMUNI	FIGURA GIURIDICA DEL PROPRIETARIO					
	Persona fisica	Impresa	Cooperativa edilizia di abitazione	Stato, Regione, Provincia, Comune, IACP	Ente Previdenziale (INPS, INPDAI, ecc.)	Altro
	STANZE					
195	Piscina	198	21	-	14	10
196	Piverone	602	-	-	-	31
197	Poirino	1.460	28	-	34	19
198	Pomaretto	681	2	-	2	22
199	Pont-Canavese	2.523	48	-	-	15
200	Porte	216	7	-	-	4
201	Pragelato	2.286	225	-	62	8
202	Prali	3.082	74	-	-	64
203	Pralormo	788	9	-	21	19
204	Pramollo	1.011	2	-	-	-
205	Prarostino	947	6	-	-	30
206	Prascorsano	261	-	-	-	-
207	Pratiglione	474	11	-	-	-
208	Quagliuzzo	112	-	-	3	-
209	Quassolo	265	7	-	-	4
210	Quincinetto	206	-	-	-	-
211	Reano	628	-	-	5	17
212	Ribordone	2.061	12	-	9	27
213	Rivalba	443	-	-	-	27
214	Rivalta di Torino	985	28	50	25	53
215	Riva presso Chieri	501	6	-	8	15
216	Rivara	1.160	40	-	12	6
217	Rivarolo Canavese	1.542	130	4	300	26
218	Rivarossa	53	2	-	-	13
219	Rivoli	2.447	499	-	31	65
220	Robassomero	265	10	-	-	-
221	Rocca Canavese	2.082	21	-	-	11
222	Roletto	656	3	-	-	-
223	Romano Canavese	498	9	-	-	-
224	Ronco Canavese	3.610	-	-	-	24
225	Rondissone	339	-	-	-	3
226	Rorà	733	-	-	-	19
228	Rosta	498	31	-	23	16
227	Roure	3.124	4	-	17	51
229	Rubiana	5.941	56	-	24	37
230	Rueglio	921	-	-	-	-
231	Salassa	138	-	-	-	1
232	Salbertrand	1.548	7	-	26	54
233	Salerano Canavese	26	-	-	-	-
234	Salza di Pinerolo	388	37	-	6	16
235	Samone	68	-	-	-	-
236	San Benigno Canavese	611	14	-	4	8
237	San Carlo Canavese	441	3	-	4	-
238	San Colombano Belmonte	431	7	-	-	-
239	San Didero	164	3	-	-	-
240	San Francesco al Campo	578	12	-	-	-
241	Sangano	411	4	-	-	-
242	San Germano Chisone	1.349	88	-	4	45
243	San Gillio	106	-	-	-	-
244	San Giorgio Canavese	597	93	-	10	5
245	San Giordio di Susa	1.506	5	-	-	-
246	San Giusto Canavese	506	-	-	-	-
247	San Martino Canavese	103	-	-	-	-
248	San Maurizio Canavese	394	7	-	1	2
249	San Mauro Torinese	1.382	66	-	18	28
250	San Pietro Val Lemina	764	8	-	25	28
251	San Ponso	101	-	-	4	10
252	San Raffaele Cimena	490	10	-	-	26
253	San Sebastiano da Po	921	-	31	5	1
254	San Secondo di Pinerolo	569	74	-	-	1
255	Sant'Ambrogio di Torino	403	12	-	-	-
256	Sant'Antonino di Susa	1.221	4	-	4	9
257	Santena	716	16	-	54	14
258	Sauze di Cesana	1.399	410	-	20	471
259	Sauze d'Oulx	13.518	317	20	9	200

Tavola 5.27 segue - Abitazioni non occupate e stanze per figura giuridica del proprietario e Comune

COMUNI	FIGURA GIURIDICA DEL PROPRIETARIO						Altro
	Persona fisica	Impresa	Cooperativa edilizia di abitazione	Stato, Regione, Provincia, Comune, IACP	Ente Previdenziale (INPS, INPDAL, ecc.)		
	STANZE						
260	Scalenghe	246			10		-
261	Scarmagno	189			10		-
262	Sciolze	137					-
263	Sestriere	8.893	809	2	18		279
264	Settimo Rottaro	290			8		9
265	Settimo Torinese	2.065	286	15	88		81
266	Settimo Vittone	610					20
267	Sparone	1.019	29				14
268	Strambinello	100					4
269	Strambino	519	26				-
270	Susa	754	40	156	10		87
271	Tavagnasco	417			4		7
272	Torino	77.426	6.256	290	2.511	256	2.279
273	Torrazza Piemonte	177	13				-
274	Torre Canavese	324	9				12
275	Torre Pellice	2.880	35		56	3	38
276	Trana	1.117	16	36	14		4
277	Trausella	148					-
278	Traversella	-					-
279	Traves	764					16
280	Trofarello	756	87		29		15
281	Usseaux	1.014			12		49
282	Usseglio	1.354	50		27	4	26
283	Vaie	697	11				-
284	Val della Torre	1.873					23
285	Valgioie	1.874	43		2		25
286	Vallo Torinese	416					1
287	Valperga	1.031	39	8			9
288	Valprato Soana	2.074			3	2	-
289	Varisella	468					-
290	Vauda Canavese	415	8		2		-
292	Venaria Reale	1.567	105	10	96		32
291	Venaus	1.169					4
293	Verolengo	562			15		4
294	Verrua Savoia	1.171	5		10		27
295	Vestignè	459			4		11
296	Vialfrè	115					7
297	Vico Canavese	1.562			7		7
298	Vidracco	230			3		-
299	Vigone	1.027	59		8	6	10
300	Villafranca Piemonte	1.164	24		16		58
301	Villanova Canavese	145	4				-
302	Villarbasce	669	50		4		24
303	Villar Dora	1.077	3				-
304	Villareggia	256			2		18
305	Villar Focchiardo	1.683	5		4		11
306	Villar Pellice	1.245			2		11
307	Villar Perosa	1.128			3		26
308	Villastellone	206	41		4		10
309	Vinovo	791	30	3	3	4	17
310	Virle Piemonte	108					-
311	Vische	669	8				-
312	Vistrorio	-					-
313	Viù	6.962	17		80		99
314	Volpiano	880	19		32	4	23
315	Volvera	329	10		31	6	21
TOTALE		450.708	15.749	912	5.802	394	8.949

CAPITOLO 6 - DATI PER LOCALITÀ ABITATE

Tavola 6.1 - Superficie territoriale, popolazione residente per sesso, densità, numero dei centri abitati e dei nuclei abitati, per Comune

COMUNI		POPOLAZIONE RESIDENTE			CENTRI			NUCLEI			CASE SPARSE		
		Superficie territoriale (Km ²)	MF	M	Densità (Ab/Km ²)	POPOLAZIONE RESIDENTE		POPOLAZIONE RESIDENTE		POPOLAZIONE RESIDENTE			
						Numero	MF	M	Numero	MF	M	MF	M
001	Agliè	13,28	2.623	1.225	198	3	2.232	1.028	7	216	112	175	85
002	Airasca	15,70	3.252	1.645	207	1	2.966	1.500	6	185	95	101	50
003	Ala di Stura	46,09	503	260	11	5	424	222	2	29	15	50	23
004	Albiano d'Ivrea	11,73	1.701	834	145	1	1.464	718	-	-	-	237	116
005	Alice Superiore	6,95	601	285	86	2	421	196	-	-	-	180	89
006	Almese	17,91	5.240	2.582	293	2	4.902	2.411	1	158	79	180	92
007	Alpette	5,65	329	152	58	1	286	132	1	33	15	10	5
008	Alpignano	11,95	16.739	8.220	1.401	2	16.423	8.068	3	101	48	215	104
009	Andezeno	7,48	1.693	824	226	1	1.405	681	3	230	113	58	30
010	Andrate	9,32	469	222	50	1	298	143	-	-	-	171	79
011	Angrogna	38,69	724	421	19	3	169	101	11	132	75	423	245
012	Arignano	8,23	840	411	102	1	594	292	6	212	103	34	16
013	Avigliana	23,26	10.032	4.949	431	4	9.262	4.545	12	237	119	533	285
014	Azeglio	9,88	1.186	563	120	2	1.007	483	5	145	62	34	18
015	Bairo	7,16	768	385	107	1	572	279	-	-	-	196	106
016	Balangero	12,90	2.891	1.416	224	1	2.681	1.315	-	-	-	210	101
017	Baldissero Canavese	4,37	547	267	125	1	177	81	5	307	155	63	31
018	Baldissero Torinese	15,46	2.876	1.385	186	3	1.591	773	13	998	472	287	140
019	Balme	61,47	98	49	2	1	85	40	3	12	8	1	1
020	Banchette	2,17	3.784	1.811	1.744	1	3.784	1.811	-	-	-	-	-
021	Barbania	12,80	1.391	702	109	1	723	360	9	602	307	66	35
022	Bardonecchia	132,31	3.186	1.632	24	1	3.077	1.577	6	85	43	24	12
023	Barone Canavese	4,00	563	287	141	1	528	268	-	-	-	35	19
024	Beinasco	6,76	18.744	9.287	2.773	2	18.680	9.259	1	64	28	-	-
025	Bibiana	18,64	2.616	1.282	140	1	1.579	739	2	328	170	709	373
026	Bobbio Pellice	93,88	608	302	6	1	350	163	6	85	43	173	96
027	Bollengo	14,22	1.941	976	136	1	1.078	547	8	367	184	496	245
028	Borgaro Torinese	14,36	10.544	5.318	734	4	10.383	5.238	1	44	24	117	56
029	Borgiallo	6,99	454	217	65	1	195	93	6	190	94	69	30
030	Borgofranco d'Ivrea	13,34	3.662	1.770	275	2	3.334	1.604	3	143	70	185	96
031	Borgomasino	12,54	818	390	65	1	807	387	-	-	-	11	3
032	Borgone Susa	5,01	2.127	1.038	425	2	2.076	1.012	-	-	-	51	26
033	Bosconero	11,09	2.811	1.429	253	1	2.205	1.105	3	237	122	369	202
034	Brandizzo	6,41	7.051	3.478	110	1	6.921	3.409	2	91	50	39	19
035	Bricherasio	22,64	3.921	1.967	173	4	2.358	1.170	23	606	307	957	490
036	Brosso	11,31	505	252	45	1	404	196	2	63	32	38	24
037	Brozolo	8,94	387	192	43	3	167	82	6	197	99	23	11
038	Bruino	5,59	6.135	3.058	1.097	2	6.035	3.010	-	-	-	100	48
039	Brusasco	14,39	1.585	773	110	2	1.229	596	7	253	124	103	53
040	Bruzolo	12,35	1.323	638	107	1	1.284	617	-	-	-	39	21
041	Buriasco	14,68	1.309	641	89	3	777	368	9	338	173	194	100
042	Burolo	5,46	1.322	645	242	1	846	406	6	315	160	161	79
043	Busano	5,05	1.261	605	250	1	1.131	538	-	-	-	130	67
044	Bussoleno	37,38	6.612	3.181	177	2	5.903	2.838	9	212	101	497	242
045	Buttigliera Alta	8,25	6.605	3.235	801	2	6.395	3.143	2	55	15	155	77
046	Cafasse	9,98	3.545	1.725	355	2	3.281	1.584	4	157	80	107	61
047	Caluso	39,53	7.320	3.554	185	5	7.193	3.484	4	76	41	51	29
048	Cambiano	14,22	5.769	2.807	406	2	5.677	2.758	-	-	-	92	49
049	Campiglione-Fenile	11,12	1.173	592	105	1	366	164	12	265	141	542	287
050	Candia Canavese	9,18	1.319	632	144	1	1.049	497	4	112	53	158	82
051	Candiolo	11,90	4.417	2.195	371	1	4.241	2.100	1	24	14	152	81
052	Canischio	11,72	291	143	25	1	120	57	4	136	67	35	19
053	Cantalupa	11,14	1.750	868	157	1	1.151	563	5	341	167	258	138
054	Cantoira	23,06	541	268	23	1	462	231	4	63	25	16	12
055	Caprie	16,35	1.752	861	107	2	1.388	671	7	241	122	123	68
056	Caravino	11,48	1.053	520	92	2	1.033	508	-	-	-	20	12
057	Carema	10,46	883	428	84	2	850	411	1	27	14	6	3
058	Carignano	50,18	8.647	4.202	172	4	7.434	3.581	18	747	384	466	237
059	Carmagnola	96,38	24.725	12.254	257	8	22.258	10.976	12	773	412	1.694	866
060	Casalborgone	20,16	1.505	735	75	1	772	357	5	99	52	634	326
061	Cascinette d'Ivrea	2,19	1.488	739	679	1	1.488	739	-	-	-	-	-
062	Caselette	14,22	2.717	1.354	191	1	2.648	1.321	1	37	19	32	14
063	Caselle Torinese	28,69	13.740	6.790	479	2	12.414	6.065	17	486	245	840	480
064	Castagneto Po	11,55	1.270	648	110	2	566	290	13	393	188	311	170
065	Castagnole Piemonte	17,29	1.634	819	95	1	1.308	639	3	102	58	224	122

Tavola 6.1 segue - Superficie territoriale, popolazione residente per sesso, densità, numero dei centri abitati e dei nuclei abitati, per Comune

COMUNI		POPOLAZIONE RESIDENTE				CENTRI			NUCLEI			CASE SPARSE	
		Superficie territoriale (Km²)	MF	M	Densità (Ab/Km²)	Numero	POPOLAZIONE RESIDENTE		POPOLAZIONE RESIDENTE			POPOLAZIONE RESIDENTE	
							MF	M	Numero	MF	M	MF	M
066	Castellamonte	38,50	8.976	4.348	233	7	7.247	3.513	30	805	386	924	449
067	Castelnuovo Nigra	28,60	492	231	17	2	189	86	11	208	96	95	49
068	Castiglione Torinese	14,17	4.940	2.402	349	2	3.473	1.675	5	231	117	1.236	610
069	Cavagnolo	12,37	2.281	1.108	184	1	1.878	903	8	245	120	158	85
070	Cavour	49,13	5.226	2.649	106	1	2.577	1.259	42	2.579	1.351	70	39
071	Cercenasco	13,06	1.632	804	125	1	1.584	775	-	-	-	48	29
072	Ceres	27,87	939	477	34	7	792	399	5	100	50	47	28
073	Ceresole Reale	99,57	167	85	2	2	136	69	1	12	8	19	8
074	Cesana Torinese	121,30	937	468	8	9	922	462	2	7	3	8	3
075	Chialamberto	35,16	353	184	10	1	146	72	6	201	108	6	4
076	Chianocco	18,63	1.501	749	81	3	1.338	662	5	92	54	71	33
077	Chiaverano	11,98	2.225	1.071	186	3	1.698	804	7	291	143	236	124
078	Chieri	54,30	31.292	15.153	576	3	29.056	14.017	12	498	242	1.738	894
079	Chiesanuova	4,03	208	102	52	1	63	26	3	84	44	61	32
080	Chiomonte	26,66	1.015	513	38	3	962	486	1	30	15	23	12
081	Chiusa di San Michele	6,03	1.492	726	247	1	1.407	681	3	56	29	29	16
082	Chivasso	51,31	24.758	12.121	483	9	23.938	11.699	12	504	252	316	170
083	Ciconio	3,20	347	167	108	1	274	134	1	73	33	-	-
084	Cintano	4,94	265	128	54	1	78	36	1	74	35	113	57
085	Cinzano	6,19	308	153	50	1	127	63	2	72	36	109	54
086	Ciriè	17,79	18.151	8.769	1.020	1	17.246	8.325	15	720	352	185	92
087	Claviere	2,67	193	119	72	1	193	119	-	-	-	-	-
088	Coassolo Torinese	28,00	1.313	661	47	3	451	219	19	502	256	360	186
089	Coazze	56,50	2.547	1.239	45	4	2.353	1.142	11	146	69	48	28
090	Collegno	18,12	47.161	23.318	2.603	3	46.726	23.100	7	254	128	181	90
091	Colleretto Castelnuovo	6,35	311	146	49	1	228	107	3	47	20	36	19
092	Colleretto Giacosa	4,64	572	268	123	2	533	249	-	-	-	39	19
093	Condove	71,33	4.258	2.077	60	3	3.717	1.791	22	425	218	116	68
094	Corio	41,39	3.025	1.491	73	3	1.929	942	21	386	185	710	364
095	Cossano Canavese	3,25	528	249	162	1	389	181	3	139	68	-	-
096	Cuceglio	6,87	843	404	123	1	766	375	1	40	14	37	15
097	Cumiana	60,80	6.182	3.049	102	3	4.282	2.094	29	1.065	536	835	419
098	Cuorgnè	19,38	10.248	4.988	529	5	9.056	4.413	22	722	346	470	229
099	Druento	27,67	7.567	3.733	273	1	7.376	3.638	2	44	23	147	72
100	Exilles	44,32	261	125	6	3	208	97	2	43	22	10	6
101	Favria	14,85	4.225	2.095	285	1	3.667	1.806	6	240	124	318	165
102	Feiletto	7,97	2.482	1.214	311	1	2.372	1.162	1	55	26	55	26
103	Fenestrelle	49,04	678	335	14	2	518	257	2	155	76	5	2
104	Fiano	12,19	2.432	1.200	200	1	1.593	765	7	372	193	467	242
105	Fiorano Canavese	4,32	837	409	194	1	829	404	-	-	-	8	5
106	Fogizzo	15,69	2.146	1.073	137	1	2.085	1.039	-	-	-	61	34
107	Forno Canavese	16,73	4.039	1.972	241	1	2.990	1.456	12	815	399	234	117
108	Frassinetto	24,75	316	165	13	1	148	73	9	118	64	50	28
109	Front	10,64	1.536	758	144	4	1.192	591	1	62	28	282	139
110	Frossasco	20,20	2.585	1.265	128	2	2.298	1.118	1	24	11	263	136
111	Garzigliana	7,35	519	265	71	1	194	94	6	157	79	168	92
112	Gassino Torinese	20,45	8.470	4.180	414	4	7.343	3.605	4	306	150	821	425
113	Germagnano	14,21	1.302	627	92	1	978	467	8	267	127	57	33
114	Giaglione	33,59	665	346	20	1	560	291	3	93	49	12	6
115	Giaveno	71,97	12.864	6.149	179	5	10.560	5.017	27	1.081	526	1.223	606
116	Givolotto	12,78	1.987	1.006	155	1	1.904	970	1	30	11	53	25
117	Gravere	18,71	617	335	33	1	465	244	5	132	77	20	14
118	Groscavallo	93,39	261	138	3	1	64	35	6	174	89	23	14
119	Grosso	4,33	845	385	195	3	753	341	-	-	-	92	44
120	Grugliasco	13,12	41.115	20.317	3.134	3	40.749	20.130	4	124	69	242	118
121	Ingria	14,57	82	35	6	1	19	6	6	35	16	28	13
122	Inverso Pinasca	7,90	655	320	83	3	354	168	6	166	85	135	67
123	Isolabella	4,68	279	141	60	1	265	134	1	14	7	-	-
124	Issiglio	5,58	435	216	78	1	257	119	-	-	-	178	97
125	Ivrea	30,19	24.704	11.875	818	1	24.416	11.735	7	173	84	115	56
126	La Cassa	11,97	1.056	522	88	2	879	428	2	121	65	56	29
127	La Loggia	12,79	6.303	3.155	493	2	5.878	2.934	4	290	149	135	72
128	Lanzo Torinese	10,37	5.228	2.499	504	1	4.794	2.286	10	281	136	153	77
129	Lauriano	14,17	1.316	614	93	2	1.120	520	3	78	36	118	58
130	Leini	32,45	12.159	6.029	375	3	10.017	4.921	21	809	419	1.333	689

Tavola 6.1 segue - Superficie territoriale, popolazione residente per sesso, densità, numero dei centri abitati e dei nuclei abitati, per Comune

COMUNI		CENTRI												NUCLEI			CASE SPARSE	
		POPOLAZIONE RESI- DENTE				POPOLAZIONE RESI- DENTE				POPOLAZIONE RESI- DENTE			POPOLAZIONE RESI- DENTE					
		Superficie territoriale (Km ²)	MF	M	Densità (Ab/Km ²)	Numero	MF	M	Numero	MF	M	Numero	MF	M				
131	Lemie	45,56	271	131	6	2	181	84	5	65	33	25	14					
132	Lessolo	7,94	1.991	945	251	2	1.812	853	1	43	23	136	69					
133	Levone	5,38	445	211	83	1	411	191	1	4	3	30	17					
134	Locana	132,74	1.983	962	15	6	1.497	724	16	327	162	159	76					
135	Lombardore	12,68	1.431	732	113	1	1.025	518	3	148	76	258	138					
136	Lombriasco	7,41	937	459	126	1	884	433	-	-	-	53	26					
137	Loranzè	4,24	1.062	524	250	2	952	464	-	-	-	110	60					
138	Lugnacco	4,82	349	178	72	1	244	126	2	42	20	63	32					
139	Lusema San Giovanni	17,73	8.054	3.783	454	3	6.838	3.170	5	126	59	1.090	554					
140	Lusernetta	7,20	497	245	69	1	227	113	3	222	109	48	23					
141	Lusigliè	5,11	494	246	97	1	470	234	-	-	-	24	12					
142	Macello	14,13	1.143	568	81	6	704	337	6	189	97	250	134					
143	Maglione	6,24	495	231	79	1	459	214	-	-	-	36	17					
144	Marentino	11,27	975	492	87	3	529	262	5	124	63	322	167					
145	Massello	38,80	88	45	2	1	9	4	10	62	33	17	8					
146	Mathi	7,12	4.090	1.958	574	2	3.775	1.798	4	148	74	167	86					
147	Mattie	27,72	662	326	24	1	600	295	3	58	29	4	2					
148	Mazzè	27,84	3.770	1.837	135	3	3.509	1.708	2	43	18	218	111					
149	Meana di Susa	17,73	858	430	48	1	702	350	4	117	60	39	20					
150	Mercenasco	12,63	1.191	576	94	2	1.169	564	-	-	-	22	12					
151	Meugliano	4,50	123	65	27	1	59	28	-	-	-	64	37					
152	Mezzenile	28,98	917	458	32	2	637	316	9	205	106	75	36					
153	Mombello di Torino	4,10	344	167	84	1	235	118	1	27	12	82	37					
154	Mompantero	30,10	635	318	21	2	626	312	1	9	6	-	-					
155	Monastero di Lanzo	17,64	434	216	25	2	191	91	7	201	101	42	24					
156	Moncalieri	47,63	59.700	29.246	1.253	8	58.377	28.633	6	163	81	1.160	532					
157	Moncenisio	3,98	42	21	11	1	42	21	-	-	-	-	-					
158	Montaldo Torinese	4,66	494	253	106	1	197	96	5	193	100	104	57					
159	Montalenghe	6,53	827	400	127	1	806	393	-	-	-	21	7					
160	Montalto Dora	7,49	3.559	1.770	475	1	3.476	1.727	-	-	-	83	43					
161	Montanaro	20,81	5.283	2.587	254	2	5.178	2.536	-	-	-	105	51					
162	Monteu da Po	7,50	764	378	102	1	362	181	4	325	157	77	40					
163	Moriondo Torinese	6,49	718	347	111	2	652	318	1	60	26	6	3					
164	Nichelino	20,64	44.069	22.065	2.135	2	43.830	21.955	-	-	-	239	110					
165	Noasca	78,15	267	132	3	2	112	57	8	114	52	41	23					
166	Nole	11,30	6.496	3.090	575	3	6.023	2.857	6	177	93	296	140					
167	Nomaglio	3,08	360	173	117	1	354	169	-	-	-	6	4					
168	None	24,66	7.722	3.883	313	1	7.309	3.648	5	203	112	210	123					
169	Novalesa	28,24	556	270	20	1	392	188	4	150	70	14	12					
170	Oglianico	6,20	1.209	584	195	1	907	428	3	198	99	104	57					
171	Orbassano	22,05	20.650	10.234	937	3	19.980	9.866	4	288	160	382	208					
172	Orio Canavese	7,12	790	388	111	1	785	384	-	-	-	5	4					
173	Osasco	5,46	884	453	162	1	341	170	10	254	133	289	150					
174	Osasio	4,46	593	310	133	1	545	280	1	41	24	7	6					
175	Oulx	99,99	2.202	1.112	22	4	2.022	1.011	8	166	95	14	6					
176	Ozegna	5,53	1.157	555	209	1	1.044	501	2	37	19	76	35					
177	Palazzo Canavese	5,06	801	398	158	1	801	398	-	-	-	-	-					
178	Pancalieri	15,97	1.797	870	113	1	1.665	800	1	20	7	112	63					
179	Parella	2,78	484	225	174	1	435	201	2	32	16	17	8					
180	Pavarolo	4,40	836	395	190	1	377	176	7	234	109	225	110					
181	Pavone Canavese	11,15	4.060	2.200	364	2	3.883	2.109	2	149	75	28	16					
182	Pecco	1,98	252	119	127	1	241	115	-	-	-	11	4					
183	Pecetto Torinese	9,16	3.438	1.676	375	3	2.533	1.236	4	425	208	480	232					
184	Perosa Argentina	26,31	3.929	1.848	149	2	3.571	1.675	10	242	118	116	55					
185	Perosa Canavese	5,04	473	237	94	1	393	195	4	71	37	9	5					
186	Perrero	63,47	902	459	14	6	455	240	28	358	179	89	40					
187	Pertusio	4,03	652	320	162	1	242	124	9	197	96	213	100					
188	Pessinetto	5,40	667	310	124	1	512	236	6	107	50	48	24					
189	Pianezza	16,50	11.416	5.604	692	1	10.860	5.317	4	172	86	384	201					
190	Pinasca	34,76	2.836	1.391	82	3	2.538	1.236	14	187	93	111	62					
191	Pinerolo	50,28	35.331	16.751	703	5	32.715	15.375	33	919	472	1.697	904					
192	Pino Torinese	21,90	8.428	4.085	385	2	7.146	3.443	9	376	191	906	451					
193	Piobesi Torinese	19,69	2.838	1.396	144	1	2.326	1.134	6	234	114	278	148					
194	Piossasco	39,99	15.554	7.759	389	2	14.733	7.327	5	343	170	478	262					
195	Piscina	9,92	2.936	1.432	296	1	2.160	1.041	9	598	299	178	92					

Tavola 6.1 segue - Superficie territoriale, popolazione residente per sesso, densità, numero dei centri abitati e dei nuclei abitati, per Comune

COMUNI		POPOLAZIONE RESIDENTE				CENTRI			NUCLEI			CASE SPARSE	
		Superficie territoriale (Km²)	POPOLAZIONE RESIDENTE		Densità (Ab/Km²)	Numero	POPOLAZIONE RESIDENTE		POPOLAZIONE RESIDENTE		POPOLAZIONE RESIDENTE		
			MF	M			MF	M	Numero	MF	M	MF	M
196	Piverone	11,11	1.144	543	103	2	838	396	1	44	25	262	122
197	Poirino	75,70	8.750	4.433	116	3	7.643	3.852	14	452	232	655	349
198	Pomaretto	8,53	1.128	538	132	2	930	445	9	174	82	24	11
199	Pont-Canavese	19,43	3.879	1.787	200	1	3.352	1.533	17	375	179	152	75
200	Porte	4,36	936	444	215	1	541	260	4	281	127	114	57
201	Pragelato	89,28	454	236	5	3	397	206	5	52	27	5	3
202	Prali	72,52	350	180	5	3	216	114	6	91	48	43	18
203	Pralormo	29,80	1.616	821	54	1	728	366	12	558	268	330	187
204	Pramollo	22,45	285	152	13	3	119	59	15	155	86	11	7
205	Prarostino	10,59	1.054	545	100	2	72	36	18	525	271	457	238
206	Prascorsano	4,82	636	332	132	1	257	141	7	379	191	-	-
207	Pratiglione	8,01	619	305	77	1	345	170	6	274	135	-	-
208	Quagliuzzo	1,93	320	162	166	2	285	142	1	14	7	21	13
209	Quassolo	3,88	406	184	105	1	406	184	-	-	-	-	-
210	Quincinetto	17,79	1.135	571	64	1	1.135	571	-	-	-	-	-
211	Reano	6,58	1.347	639	205	1	1.303	616	1	33	16	11	7
212	Ribordone	43,22	118	45	3	2	42	20	8	51	18	25	7
213	Rivalba	10,91	933	464	86	1	268	117	4	202	112	463	235
214	Rivalta di Torino	25,25	15.971	8.017	633	5	15.602	7.842	4	237	112	132	63
215	Riva presso Chieri	35,76	3.563	1.784	100	2	3.076	1.540	9	221	113	266	131
216	Rivara	12,41	2.509	1.242	202	3	1.996	978	7	156	85	357	179
217	Rivarolo Canavese	32,32	11.737	5.619	363	2	10.624	5.049	11	592	291	521	279
218	Rivarossa	11,03	1.211	603	110	3	1.080	538	3	41	19	90	46
219	Rivoli	29,52	52.683	25.936	1.785	4	51.043	25.105	11	558	283	1.082	548
220	Robassomero	8,41	2.911	1.432	346	1	2.197	1.071	9	640	324	74	37
221	Rocca Canavese	14,20	1.466	698	103	1	494	232	24	739	344	233	122
222	Roletto	9,78	1.708	867	175	1	418	214	19	1.059	530	231	123
223	Romano Canavese	11,22	3.011	1.492	268	1	2.804	1.390	2	196	98	11	4
224	Ronco Canavese	96,91	477	236	5	1	259	125	12	168	86	50	25
225	Rondissone	10,65	1.737	862	163	1	1.592	788	1	97	50	48	24
226	Rorà	12,26	261	138	21	1	98	52	1	14	8	149	78
228	Rosta	9,00	3.630	1.810	403	1	3.275	1.629	2	163	86	192	95
227	Roure	59,66	1.019	496	17	3	978	478	3	38	16	3	2
229	Rubiana	26,76	1.572	776	59	4	1.321	642	4	118	66	133	68
230	Rueglio	15,31	791	369	52	1	670	310	4	-	-	121	59
231	Salassa	4,96	1.490	724	300	1	1.469	712	-	-	-	21	12
232	Salbertrand	40,88	441	250	11	1	374	211	3	43	25	24	14
233	Salerano Canavese	2,15	550	268	256	1	541	263	-	-	-	9	5
234	Salza di Pinerolo	15,44	92	46	6	2	54	26	1	16	8	22	12
235	Samone	2,51	1.493	732	595	1	1.493	732	-	-	-	-	-
236	San Benigno Canavese	22,19	5.160	2.569	233	1	4.595	2.275	5	347	181	218	113
237	San Carlo Canavese	20,96	3.368	1.655	161	5	2.819	1.385	4	204	95	345	175
238	San Colombano Belmonte	3,43	341	176	99	1	130	71	3	159	80	52	25
239	San Didero	3,28	352	176	107	1	310	152	-	-	-	42	24
240	San Francesco al Campo	15,04	3.849	1.903	256	2	3.592	1.766	3	163	87	94	50
241	Sangano	6,75	3.238	1.565	480	3	3.053	1.469	2	112	60	73	36
242	San Germano Chisone	15,86	1.710	825	108	3	1.257	589	21	327	173	126	63
243	San Gillio	8,86	2.317	1.148	262	3	2.206	1.097	-	-	-	111	51
244	San Giorgio Canavese	20,36	2.294	1.125	113	2	2.043	992	3	92	46	159	87
245	San Giorio di Susa	19,60	905	444	46	2	766	362	4	122	73	17	9
246	San Giusto Canavese	9,65	2.861	1.359	296	1	2.853	1.355	-	-	-	8	4
247	San Martino Canavese	9,77	763	363	78	3	724	341	2	37	21	2	1
248	San Maurizio Canavese	17,51	6.600	3.199	377	3	6.159	2.988	6	160	80	281	131
249	San Mauro Torinese	12,55	16.746	8.221	1.334	1	16.076	7.891	4	106	52	564	278
250	San Pietro Val Lemina	12,43	1.310	657	105	1	967	479	5	117	57	226	121
251	San Ponso	2,20	246	114	112	1	218	102	1	18	7	10	5
252	San Raffaele Cimena	11,17	2.384	1.168	213	3	1.613	792	5	292	134	479	242
253	San Sebastiano da Po	16,64	1.633	812	98	3	800	400	14	512	252	321	160
254	San Secondo di Pinerolo	12,62	3.270	1.626	259	3	1.751	840	12	481	246	1.038	540
255	Sant'Ambrogio di Torino	8,59	3.993	1.985	465	2	3.744	1.854	4	106	54	143	77
256	Sant'Antonino di Susa	9,96	3.930	1.880	395	1	3.820	1.828	3	76	38	34	14
257	Santena	16,21	10.369	5.189	640	1	9.950	4.965	5	175	85	244	139
258	Sauze di Cesana	78,52	153	80	2	2	108	57	3	45	23	-	-
259	Sauze d'Oulx	17,10	938	489	55	1	930	484	1	3	2	5	3
260	Scalenghe	31,75	2.740	1.391	86	3	1.934	972	13	407	212	399	207

Tavola 6.1 segue - Superficie territoriale, popolazione residente per sesso, densità, numero dei centri abitati e dei nuclei abitati, per Comune

COMUNI		POPOLAZIONE RESIDENTE											
		POPOLAZIONE RESIDENTE			CENTRI			NUCLEI			CASE SPARSE		
		Superficie territoriale (Km²)	MF	M	Densità (Ab/Km²)	Numero	MF	M	Numero	MF	M	MF	M
261	Scarmagno	7,96	776	356	97	4	712	325	1	19	9	45	22
262	Sciolze	11,33	1.375	687	121	1	313	150	8	456	227	606	310
263	Sestriere	25,80	796	416	31	3	776	404	1	16	9	4	3
264	Settimo Rottaro	6,08	543	267	89	1	524	256	-	-	-	19	11
265	Settimo Torinese	32,37	45.984	22.929	1.421	6	44.269	22.031	7	574	304	1.141	594
266	Settimo Vittone	23,23	1.684	831	72	4	1.312	640	2	53	27	319	164
267	Sparone	29,51	1.223	589	41	2	848	399	12	361	177	14	13
268	Strambinello	2,15	239	113	111	1	188	88	1	44	20	7	5
269	Strambino	22,75	6.041	2.891	266	4	5.916	2.829	1	15	8	110	54
270	Susa	11,26	6.691	3.260	594	5	6.071	2.955	7	185	84	435	221
271	Tavagnasco	8,65	843	423	97	1	832	418	-	-	-	11	5
272	Torino	130,17	962.507	460.188	7.394	7	960.298	458.902	6	1.281	817	928	469
273	Torrazza Piemonte	9,94	2.194	1.084	221	1	2.103	1.030	1	14	9	77	45
274	Torre Canavese	5,50	604	293	110	1	440	214	1	15	9	149	70
275	Torre Pellice	21,22	4.601	2.145	217	2	4.211	1.938	2	34	15	356	192
276	Trana	16,41	3.083	1.516	188	2	1.897	936	10	872	424	314	156
277	Trausella	12,11	141	77	12	1	90	45	-	-	-	51	32
278	Traversella	39,52	460	223	12	1	220	100	4	36	23	204	100
279	Traves	10,75	506	248	47	3	448	222	3	57	26	1	-
280	Trofarello	12,32	8.905	4.334	723	1	8.732	4.248	1	47	26	126	60
281	Usseaux	38,32	231	122	6	1	69	35	4	161	87	1	-
282	Usseglio	98,02	309	148	3	4	276	137	2	29	10	4	1
283	Vaie	7,08	1.123	552	159	2	1.071	524	-	-	-	52	28
284	Val della Torre	36,74	3.021	1.542	82	2	1.446	746	17	848	421	727	375
285	Valgioie	9,07	587	312	65	1	117	61	6	450	238	20	13
286	Vallo Torinese	6,24	721	347	116	1	700	334	-	-	-	21	13
287	Valperga	13,27	3.403	1.586	256	1	2.298	1.040	15	590	297	515	249
288	Valprato Soana	71,57	176	75	2	4	124	53	3	33	11	19	11
289	Varisella	22,44	668	330	30	1	608	299	3	39	19	21	12
290	Vauda Canavese	7,25	1.273	649	176	3	1.251	640	1	14	6	8	3
292	Venaria Reale	20,29	30.614	15.136	1.509	1	30.277	15.006	3	77	40	260	90
291	Venaus	19,80	984	496	50	3	966	487	-	-	-	18	9
293	Verolengo	29,23	4.415	2.130	151	6	4.098	1.965	3	56	29	261	136
294	Verrua Savoia	31,91	1.282	615	40	3	414	181	19	744	372	124	62
295	Vestignè	12,08	900	432	75	2	863	412	-	-	-	37	20
296	Vialfrè	4,49	214	101	48	1	176	82	-	-	-	38	19
297	Vico Canavese	32,77	933	461	28	3	656	315	-	-	-	277	146
298	Vidracco	3,16	417	213	132	1	305	154	-	-	-	112	59
299	Vigone	41,08	5.081	2.517	124	1	3.897	1.881	9	314	167	870	469
300	Villafranca Piemonte	51,01	4.746	2.314	93	1	3.069	1.453	19	878	457	799	404
301	Villanova Canavese	3,95	992	473	251	1	867	407	-	-	-	125	66
302	Villarbasse	10,36	2.711	1.355	262	2	2.200	1.093	4	307	157	204	105
303	Villar Dora	5,64	2.151	1.052	381	3	1.921	944	1	30	16	200	92
304	Villareggia	11,10	993	475	89	1	743	354	2	108	56	142	65
305	Villar Focchiardo	25,63	2.009	990	78	1	1.863	913	2	33	17	113	60
306	Villar Pellice	60,76	1.207	602	20	2	1.020	504	3	117	59	70	39
307	Villar Perosa	11,54	4.241	2.125	368	1	4.092	2.046	6	89	46	60	33
308	Villastellone	19,68	4.657	2.302	237	2	4.463	2.194	4	96	53	98	55
309	Vinovo	17,66	13.435	6.703	761	2	13.237	6.600	2	79	38	119	65
310	Virle Piemonte	14,15	919	467	65	1	810	412	2	63	33	46	22
311	Vische	16,91	1.345	654	80	1	1.085	523	10	240	120	20	11
312	Vistrorio	4,63	426	203	92	1	410	196	-	-	-	16	7
313	Viù	84,49	1.273	638	15	7	793	383	19	283	142	197	113
314	Volpiano	32,42	12.536	6.328	387	1	12.014	6.065	5	149	74	373	189
315	Volvera	20,94	6.894	3.454	329	2	6.169	3.082	3	295	153	430	219
TOTALE		6.830,25	2.236.765	1.086.745	327	636	2.112.892	1.023.685	1.701	60.427	30.536	63.446	32.524

Tavola 6.2 - Famiglie e componenti, abitazioni in complesso ed occupate, nei centri abitati, nei nuclei abitati e nelle case sparse, per Comune

COMUNI		CENTRI				NUCLEI				CASE SPARSE			
		FAMIGLIE		ABITAZIONI		FAMIGLIE		ABITAZIONI		FAMIGLIE		ABITAZIONI	
		Totale	Componenti	Totale	Di cui occupate	Totale	Componenti	Totale	Di cui occupate	Totale	Componenti	Totale	Di cui occupate
001	Agliè	971	2.139	995	931	96	216	100	95	76	162	81	76
002	Airasca	997	2.966	1.058	982	69	185	82	68	29	101	45	29
003	Ala di Stura	192	424	1.252	192	14	29	62	14	22	50	165	22
004	Albiano d'Ivrea	593	1.464	638	593	-	-	-	-	93	237	103	93
005	Alice Superiore	214	401	248	208	-	-	-	-	87	180	168	75
006	Almese	1.914	4.866	2.327	1.894	55	158	57	55	80	180	130	78
007	Alpette	155	276	580	155	23	33	136	23	5	10	52	5
008	Alpignano	5.827	16.331	6.080	5.826	37	101	38	37	72	215	75	72
009	Andezeno	517	1.402	637	517	84	230	99	84	24	58	31	24
010	Andrate	160	293	373	154	-	-	-	-	84	171	230	84
011	Angrogna	74	169	115	74	66	132	180	66	197	423	608	192
012	Arignano	228	594	264	215	71	212	86	71	13	34	14	13
013	Avigliana	3.549	9.212	3.816	3.549	102	220	141	102	218	533	263	212
014	Azeglio	416	987	588	416	55	145	70	55	12	34	15	12
015	Bairo	243	546	255	196	-	-	-	-	81	188	98	67
016	Balangero	1.124	2.663	1.161	1.101	-	-	-	-	93	210	108	93
017	Baldissero Canavese	93	177	103	90	110	257	111	107	28	63	33	28
018	Baldissero Torinese	603	1.538	680	585	348	974	391	341	113	287	142	110
019	Balme	44	85	399	43	8	12	220	8	1	1	80	1
020	Banchette	1.550	3.770	1.846	1.548	-	-	-	-	-	-	-	-
021	Barbania	317	721	452	291	271	602	345	235	25	66	37	24
022	Bardonecchia	1.241	2.954	7.842	1.240	33	85	131	33	9	24	125	9
023	Barone Canavese	219	528	271	212	-	-	-	-	15	35	13	13
024	Beinasco	6.573	18.600	6.837	6.569	21	64	22	21	-	-	-	-
025	Bibiana	679	1.565	716	679	133	328	236	133	282	709	498	282
026	Bobbio Pellice	167	350	550	167	48	85	115	48	80	173	287	80
027	Bollengo	477	1.078	515	473	152	362	157	151	212	496	260	211
028	Borgaro Torinese	3.434	10.341	3.551	3.419	14	44	15	14	44	117	51	44
029	Borgiallo	86	195	129	86	89	190	121	88	30	69	44	30
030	Borgofranco d'Ivrea	1.328	3.334	1.403	1.313	56	143	60	56	67	185	70	65
031	Borgomasino	378	784	531	378	-	-	-	-	7	11	15	7
032	Borgone Susa	894	2.071	1.018	894	-	-	-	-	24	51	124	24
033	Bosconero	789	2.157	868	789	74	237	79	74	122	369	142	122
034	Brandizzo	2.489	6.887	2.537	2.486	30	91	29	29	13	39	13	13
035	Bricherasio	938	2.337	981	933	239	606	264	238	369	957	490	368
036	Brosso	191	401	387	184	28	63	46	28	21	38	65	21
037	Brozolo	78	167	116	78	88	197	158	84	14	23	31	14
038	Bruino	2.066	6.027	2.185	2.066	-	-	-	-	32	100	35	32
039	Brusasco	470	1.200	600	469	107	253	158	107	43	103	65	43
040	Bruzolo	527	1.284	566	504	-	-	-	-	15	39	82	14
041	Buriasco	272	705	289	249	114	338	118	110	58	194	72	56
042	Burolo	299	806	323	298	117	315	130	117	66	161	74	66
043	Busano	429	1.130	500	429	-	-	-	-	46	130	58	46
044	Bussoleno	2.386	5.890	2.921	2.385	96	212	295	96	200	497	497	200
045	Buttigliera Alta	2.332	6.368	2.610	2.326	8	28	14	8	59	155	63	59
046	Cafasse	1.361	3.281	1.536	1.361	59	157	67	59	39	107	41	39
047	Caluso	2.943	7.132	3.260	2.913	28	76	35	27	20	48	28	20
048	Cambiano	1.967	5.606	2.067	1.964	-	-	-	-	32	92	35	32
049	Campiglione-Fenile	147	366	170	145	124	265	145	118	221	542	251	216
050	Candia Canavese	465	1.049	543	444	50	112	68	50	60	156	70	58
051	Candiolo	1.488	4.241	1.539	1.485	6	24	6	6	49	148	53	48
052	Canischio	67	120	152	67	74	136	136	74	18	35	49	18
053	Cantalupa	479	1.151	673	477	138	341	209	134	100	258	197	100
054	Cantoira	234	455	1.697	231	34	63	103	34	13	16	74	12
055	Caprie	561	1.388	744	557	91	241	228	91	50	123	139	50
056	Caravino	449	1.029	775	449	-	-	-	-	9	20	26	9
057	Carema	359	848	468	358	13	27	14	13	3	6	59	3
058	Carignano	2.930	7.317	3.043	2.917	268	747	276	261	148	466	154	146
059	Carmagnola	8.024	22.069	8.555	7.987	256	773	277	256	531	1.694	553	518
060	Casalborgone	327	716	459	327	50	99	71	50	292	633	484	292
061	Cascinette d'Ivrea	615	1.485	704	615	-	-	-	-	-	-	-	-
062	Caselle	932	2.626	1.000	928	12	37	13	12	9	32	9	9
063	Caselle Torinese	4.451	12.353	4.683	4.441	177	486	198	177	240	692	267	239
064	Castagneto Po	236	566	373	234	149	376	186	149	119	311	202	119
065	Castagnole Piemonte	515	1.308	535	513	35	102	39	35	63	224	63	57

Tavola 6.2 segue - Famiglie e componenti, abitazioni in complesso ed occupate, nei centri abitati, nei nuclei abitati e nelle case sparse, per Comune

COMUNI	CENTRI				NUCLEI				CASE SPARSE				
	FAMIGLIE		ABITAZIONI		FAMIGLIE		ABITAZIONI		FAMIGLIE		ABITAZIONI		
	Totale	Componenti	Totale	Di cui occupate	Totale	Componenti	Totale	Di cui occupate	Totale	Componenti	Totale	Di cui occupate	
066	Castellamonte	2.984	7.194	3.433	2.976	357	805	445	357	398	913	569	397
067	Castelnuovo Nigra	104	189	220	93	95	195	190	90	52	95	157	48
068	Castiglione Torinese	1.318	3.428	1.454	1.318	94	231	129	94	507	1.236	607	507
069	Cavagnolo	722	1.872	819	695	115	245	202	113	65	153	108	65
070	Cavour	1.041	2.486	1.162	1.034	917	2.579	1.156	910	24	70	29	24
071	Cercenasco	635	1.565	669	632	-	-	-	-	16	48	22	16
072	Ceres	412	782	1.630	410	46	100	205	46	23	47	84	23
073	Ceresole Reale	71	135	409	71	4	12	35	4	13	19	121	13
074	Cesana Torinese	402	914	4.200	402	5	7	64	5	4	8	106	4
075	Chialamberto	63	127	426	60	96	201	835	95	3	6	22	3
076	Chianocco	572	1.338	686	553	47	92	175	43	41	71	117	40
077	Chiaverano	676	1.689	782	669	107	291	122	107	96	236	115	96
078	Chieri	10.682	28.764	11.212	10.668	163	498	185	163	568	1.730	642	568
079	Chiesanuova	32	63	48	32	40	84	107	40	32	61	73	32
080	Chiomonte	422	957	1.845	421	12	30	29	12	10	23	72	10
081	Chiusa di San Michele	586	1.407	679	582	19	56	83	19	8	29	12	8
082	Chivasso	8.837	23.716	9.330	8.800	175	504	189	175	109	316	121	107
083	Ciconio	117	274	140	117	33	73	34	33	-	-	-	-
084	Cintano	40	78	77	39	29	61	37	26	51	113	91	50
085	Cinzano	60	127	119	60	41	72	60	41	44	109	101	44
086	Ciriè	6.348	17.175	6.924	6.345	288	720	326	288	75	185	87	74
087	Claviere	88	175	657	85	-	-	-	-	-	-	-	-
088	Coassolo Torinese	208	451	400	202	225	502	461	219	158	360	358	150
089	Coazze	1.050	2.329	3.191	1.050	67	146	204	67	29	48	382	29
090	Collegno	17.285	46.086	18.121	17.190	95	254	105	95	75	181	84	75
091	Colleretto Castelnuovo	113	228	218	113	19	47	95	19	19	36	61	19
092	Colleretto Giacosa	226	533	278	223	-	-	-	-	13	39	16	13
093	Condove	1.625	3.680	1.796	1.584	208	425	598	189	69	116	455	64
094	Corio	819	1.919	1.492	801	177	386	536	173	326	710	1.255	319
095	Cossano Canavese	179	389	215	179	66	139	95	66	-	-	-	-
096	Cuceglio	329	763	406	329	17	40	19	17	17	37	26	17
097	Cumiana	1.723	4.235	2.064	1.713	411	1.038	634	407	311	835	394	299
098	Cuorgnè	3.571	8.972	4.245	3.559	295	722	438	295	177	470	285	176
099	Druento	2.663	7.327	2.812	2.646	14	44	18	14	52	147	60	52
100	Exilles	119	208	596	119	23	43	78	23	4	10	164	4
101	Favria	1.339	3.663	1.467	1.334	94	240	122	94	117	318	143	117
102	Feiletto	882	2.327	971	880	15	55	15	15	20	55	21	20
103	Fenestrelle	255	506	1.261	255	84	155	379	84	4	5	105	4
104	Fiano	615	1.588	685	615	152	372	174	152	179	467	224	171
105	Fiorano Canavese	340	829	343	340	-	-	-	-	4	8	4	4
106	Fogizzo	847	2.048	981	833	-	-	-	-	21	61	18	18
107	Forno Canavese	1.139	2.954	1.304	1.139	317	815	448	317	86	234	147	86
108	Frassinetto	69	137	239	69	60	118	233	60	25	50	224	25
109	Front	472	1.149	554	456	21	62	23	21	101	282	116	98
110	Frossasco	849	2.268	908	833	10	24	10	10	92	263	97	91
111	Garzigliana	79	191	88	78	61	157	76	61	60	168	75	60
112	Gassino Torinese	2.753	7.287	3.007	2.747	117	306	153	116	314	821	395	311
113	Germagnano	413	978	564	412	110	267	277	110	21	57	76	21
114	Giaglione	250	560	445	250	40	93	68	40	4	12	92	4
115	Giaveno	4.189	10.295	4.999	4.189	459	1.078	641	459	489	1.217	985	489
116	Givoletto	707	1.904	753	706	10	30	10	10	19	53	19	19
117	Gravere	214	465	832	214	70	132	226	64	10	20	93	8
118	Groscavallo	31	64	333	31	90	174	754	88	8	23	105	8
119	Grosso	312	753	337	302	-	-	-	-	32	92	32	31
120	Grugliasco	14.083	40.463	14.815	14.083	48	124	58	48	83	229	91	83
121	Ingria	9	19	53	9	17	35	166	16	13	28	129	13
122	Inverso Pinasca	134	353	178	133	70	166	106	70	63	135	123	63
123	Isolabella	109	265	136	96	7	14	7	6	-	-	-	-
124	Issiglio	118	257	201	117	-	-	-	-	75	165	165	74
125	Ivrea	9.806	24.152	10.582	9.767	76	173	86	76	40	115	45	39
126	La Cassa	375	879	445	375	46	121	60	46	22	56	32	22
127	La Loggia	2.022	5.875	2.112	2.018	103	290	107	103	45	135	49	45
128	Lanzo Torinese	2.064	4.647	2.372	1.990	112	281	175	112	72	153	163	72
129	Lauriano	430	1.044	598	429	30	78	70	30	44	118	75	44
130	Leini	3.582	9.961	3.791	3.556	291	808	311	289	475	1.333	527	470

Tavola 6.2 segue - Famiglie e componenti, abitazioni in complesso ed occupate, nei centri abitati, nei nuclei abitati e nelle case sparse, per Comune

COMUNI	CENTRI				NUCLEI				CASE SPARSE				
	FAMIGLIE		ABITAZIONI		FAMIGLIE		ABITAZIONI		FAMIGLIE		ABITAZIONI		
	Totale	Componenti	Totale	Di cui occupate	Totale	Componenti	Totale	Di cui occupate	Totale	Componenti	Totale	Di cui occupate	
131	Lemie	80	153	434	80	43	65	329	43	13	25	117	13
132	Lessolo	762	1.808	787	711	16	43	17	16	51	136	61	45
133	Levone	197	411	309	174	1	4	4	1	13	30	22	13
134	Locana	658	1.465	1.527	648	168	327	616	166	93	159	456	93
135	Lombardore	403	1.025	489	401	56	148	64	56	103	258	117	101
136	Lombriasco	342	852	376	342	-	-	-	-	18	53	20	18
137	Loranzè	400	952	454	400	-	-	-	-	42	110	54	41
138	Lugnacco	106	244	158	106	20	42	33	20	28	63	166	28
139	Luserna San Giovanni	2.914	6.570	3.465	2.895	48	126	70	47	432	1.041	759	430
140	Lusernetta	97	227	116	97	92	222	144	92	24	48	43	24
141	Lusigliè	193	470	205	193	-	-	-	-	10	24	10	10
142	Macello	276	704	320	276	70	189	87	70	92	250	111	92
143	Maglione	203	459	271	203	-	-	-	-	15	36	16	15
144	Marentino	200	474	231	200	44	124	58	44	111	322	135	111
145	Massello	5	9	23	5	39	62	140	39	9	17	51	9
146	Mathi	1.537	3.765	1.614	1.486	64	148	68	57	53	167	54	50
147	Mattie	294	597	807	293	31	58	198	31	2	4	7	2
148	Mazzè	1.453	3.450	1.782	1.438	15	43	17	15	83	218	100	83
149	Meana di Susa	359	702	1.120	345	65	117	205	65	19	39	67	19
150	Mercenasco	534	1.169	581	534	-	-	-	-	9	22	9	9
151	Meugliano	23	49	63	23	-	-	-	-	32	64	57	32
152	Mezzenile	320	627	865	320	110	205	368	110	35	75	211	35
153	Mombello di Torino	96	235	141	96	10	27	12	10	32	82	37	32
154	Mompalano	290	626	412	290	6	9	153	6	-	-	65	-
155	Monastero di Lanzo	91	189	491	91	92	201	380	92	25	41	56	24
156	Moncalieri	21.878	58.016	22.943	21.737	54	152	55	51	385	1.114	411	382
157	Moncenisio	24	42	78	24	-	-	-	-	-	-	-	-
158	Montaldo Torinese	90	197	125	88	83	193	113	83	45	104	55	44
159	Montalenghe	331	803	384	312	-	-	-	-	10	21	10	9
160	Montalto Dora	1.310	3.451	1.407	1.310	-	-	-	-	26	83	32	26
161	Montanaro	2.035	5.082	2.321	2.035	-	-	-	-	39	105	44	39
162	Monteu da Po	156	362	230	155	126	325	173	126	25	77	46	25
163	Moriondo Torinese	251	652	301	251	25	60	32	25	3	6	5	3
164	Nichelino	15.098	43.781	15.718	15.089	-	-	-	-	68	239	69	68
165	Noasca	65	112	141	65	69	114	213	69	30	41	173	30
166	Nole	2.193	5.968	2.341	2.193	68	177	76	68	105	296	120	105
167	Nomaglio	162	354	225	154	-	-	-	-	3	6	4	3
168	None	2.552	7.305	2.705	2.552	75	203	83	75	64	210	68	64
169	Novalesa	160	369	271	159	63	150	135	63	6	7	17	6
170	Oglianico	358	903	395	351	75	198	86	75	37	104	49	37
171	Orbassano	7.034	19.936	7.330	7.021	94	287	95	94	135	382	143	133
172	Oro Canavese	345	783	404	345	-	-	-	-	3	5	3	2
173	Osasco	140	341	153	140	85	254	86	85	108	289	118	108
174	Osasio	200	545	228	199	11	41	14	11	3	7	9	3
175	Oulx	838	1.966	3.511	838	79	166	426	79	7	14	55	7
176	Ozegna	440	1.044	473	438	18	37	17	17	31	76	35	31
177	Palazzo Canavese	319	801	378	319	-	-	-	-	-	-	-	-
178	Pancallieri	614	1.521	650	614	7	20	7	7	36	112	41	36
179	Parella	190	435	215	178	14	32	18	14	6	17	8	6
180	Pavarolo	145	377	172	141	94	234	109	92	76	225	92	76
181	Pavone Canavese	1.428	3.883	1.555	1.423	60	149	72	59	8	28	11	8
182	Pecco	112	239	201	106	-	-	-	-	5	11	8	5
183	Pecetto Torinese	934	2.521	1.020	924	164	425	185	160	154	480	172	152
184	Perosa Argentina	1.485	3.532	1.814	1.482	109	242	266	109	52	116	219	52
185	Perosa Canavese	169	393	188	169	27	71	30	27	5	9	5	5
186	Perrero	208	450	444	208	170	358	465	170	48	89	259	48
187	Pertusio	96	242	130	95	80	197	126	79	83	213	99	82
188	Pessinetto	267	506	586	257	60	107	285	58	25	48	98	25
189	Pianezza	3.879	10.672	4.040	3.875	59	172	68	59	139	384	158	139
190	Pinasca	1.033	2.444	1.266	1.033	96	187	325	96	51	111	271	51
191	Pinerolo	13.157	31.870	14.120	13.043	329	885	370	329	628	1.697	742	621
192	Pino Torinese	2.646	7.142	2.966	2.646	138	376	164	138	340	904	391	336
193	Piobesi Torinese	828	2.298	870	828	70	234	76	70	85	278	85	84
194	Piossasco	5.093	14.698	5.350	5.055	117	343	125	115	173	478	206	170
195	Piscina	814	2.160	848	814	233	598	252	233	59	178	65	59

Tavola 6.2 segue - Famiglie e componenti, abitazioni in complesso ed occupate, nei centri abitati, nei nuclei abitati e nelle case sparse, per Comune

COMUNI	CENTRI				NUCLEI				CASE SPARSE				
	FAMIGLIE		ABITAZIONI		FAMIGLIE		ABITAZIONI		FAMIGLIE		ABITAZIONI		
	Totale	Componenti	Totale	Di cui occupate	Totale	Componenti	Totale	Di cui occupate	Totale	Componenti	Totale	Di cui occupate	
196	Piverone	351	827	449	351	17	44	19	17	103	246	137	103
197	Poirino	2.748	7.602	3.007	2.746	161	452	191	160	192	655	248	191
198	Pomaretto	421	930	514	408	84	174	180	81	13	24	54	13
199	Pont-Canavese	1.544	3.330	2.150	1.542	188	375	387	188	67	152	217	67
200	Porte	237	541	265	237	117	281	139	117	52	114	78	51
201	Pragelato	197	391	2.648	197	35	52	333	35	3	5	37	3
202	Prali	91	213	1.051	91	36	91	193	36	20	43	226	20
203	Pralormo	313	728	399	298	185	505	224	174	110	330	163	109
204	Pramollo	61	119	134	61	82	155	296	81	5	11	72	5
205	Prarostino	29	72	49	29	214	520	269	206	199	457	352	199
206	Prascorsano	108	257	135	108	164	379	200	164	-	-	4	-
207	Pratiglione	155	345	221	155	121	274	205	121	-	-	-	-
208	Quagliuzzo	125	285	140	114	6	14	9	5	6	21	6	6
209	Quassolo	170	406	251	170	-	-	-	-	-	-	-	-
210	Quincinetto	469	1.130	539	468	-	-	-	-	-	-	172	-
211	Reano	586	1.303	717	577	13	33	19	13	7	11	18	7
212	Ribordone	27	42	131	27	40	51	435	40	19	25	257	19
213	Rivalba	89	222	122	89	73	202	79	73	179	463	241	177
214	Rivalta di Torino	5.274	15.566	5.590	5.273	85	236	90	85	40	121	51	40
215	Riva presso Chieri	1.040	3.039	1.132	1.039	64	221	76	64	77	266	103	77
216	Rivara	755	1.989	952	750	67	156	114	67	130	357	183	130
217	Rivarolo Canavese	3.938	10.453	4.386	3.921	225	592	263	223	184	521	222	183
218	Rivarossa	431	1.080	565	429	17	41	20	16	31	90	43	30
219	Rivoli	17.987	50.805	18.783	17.877	183	540	194	180	400	1.082	424	393
220	Robassomero	770	2.180	827	768	221	640	246	220	23	74	25	23
221	Rocca Canavese	225	494	364	224	353	739	632	336	106	233	293	102
222	Roletto	176	418	194	164	397	1.057	497	384	81	231	115	79
223	Romano Canavese	1.048	2.799	1.158	1.048	74	196	79	74	4	11	4	4
224	Ronco Canavese	96	201	434	96	101	168	505	101	33	50	494	33
225	Rondissone	620	1.592	708	620	27	97	34	27	16	48	17	16
226	Rorà	38	98	112	38	7	14	17	7	66	149	237	64
228	Rosta	1.235	3.272	1.329	1.221	59	163	65	59	68	192	83	68
227	Roure	466	978	1.355	466	24	38	130	24	3	3	198	3
229	Rubiana	565	1.282	1.811	563	53	118	224	53	60	133	423	59
230	Rueglio	342	667	480	306	-	-	-	-	63	121	134	57
231	Salassa	612	1.469	735	600	-	-	-	-	7	21	7	7
232	Salbertrand	162	371	502	162	25	43	90	25	13	24	114	13
233	Salerano Canavese	222	541	212	204	-	-	-	-	8	9	8	8
234	Salza di Pinerolo	35	54	101	35	6	16	22	6	13	22	83	12
235	Samone	604	1.493	622	576	-	-	-	-	-	4	-	-
236	San Benigno Canavese	1.664	4.542	1.801	1.659	107	347	120	107	71	218	79	69
237	San Carlo Canavese	1.006	2.763	1.101	1.004	84	204	91	84	122	345	139	122
238	San Colombano Belmonte	62	126	86	62	75	159	143	75	24	52	42	24
239	San Didero	144	310	186	142	-	-	-	-	22	42	28	21
240	San Francesco al Campo	1.436	3.586	1.506	1.369	63	163	66	60	33	94	39	32
241	Sangano	1.066	3.020	1.146	1.058	33	112	35	33	19	67	34	19
242	San Germano Chisone	557	1.205	763	557	158	327	299	158	58	126	207	58
243	San Gillio	774	2.192	795	766	-	-	-	-	42	111	41	41
244	San Giorgio Canavese	903	2.016	974	834	38	92	40	37	61	147	64	54
245	San Giorio di Susa	344	766	592	342	60	122	247	60	8	17	210	8
246	San Giusto Canavese	1.141	2.832	1.227	1.075	-	-	-	-	2	8	2	2
247	San Martino Canavese	308	724	351	295	16	37	17	13	1	2	1	1
248	San Maurizio Canavese	2.297	5.898	2.429	2.297	69	160	78	69	102	281	112	102
249	San Mauro Torinese	5.828	15.950	6.187	5.808	44	102	69	44	205	556	228	200
250	San Pietro Val Lemina	361	967	396	361	46	117	136	46	91	226	219	91
251	San Ponso	94	218	115	94	8	18	12	8	5	10	12	5
252	San Raffaele Cimena	615	1.613	679	611	97	262	122	97	192	479	247	192
253	San Sebastiano da Po	328	800	445	328	176	505	273	176	122	321	224	122
254	San Secondo di Pinerolo	690	1.682	773	685	179	481	195	179	399	1.031	467	398
255	Sant'Ambrogio di Torino	1.408	3.744	1.546	1.398	44	106	55	44	54	139	62	54
256	Sant'Antonino di Susa	1.498	3.776	1.732	1.491	35	76	90	35	15	34	102	15
257	Santena	3.380	9.860	3.513	3.348	59	175	67	59	84	244	95	84
258	Sauze di Cesana	50	108	246	50	21	45	719	21	-	-	-	-
259	Sauze d'Oulx	391	921	5.673	390	3	3	4	3	3	5	7	3
260	Scalenghe	767	1.930	793	751	157	407	171	157	145	399	159	145

Tavola 6.2 segue - Famiglie e componenti, abitazioni in complesso ed occupate, nei centri abitati, nei nuclei abitati e nelle case sparse, per Comune

COMUNI	CENTRI				NUCLEI				CASE SPARSE				
	FAMIGLIE		ABITAZIONI		FAMIGLIE		ABITAZIONI		FAMIGLIE		ABITAZIONI		
	Totale	Componenti	Totale	Di cui occupate	Totale	Componenti	Totale	Di cui occupate	Totale	Componenti	Totale	Di cui occupate	
261	Scarmagno	278	697	326	278	7	19	7	7	17	45	19	17
262	Sciolze	137	311	189	137	168	456	204	168	223	606	291	223
263	Sestriere	322	769	4.154	318	7	16	24	7	2	4	69	2
264	Settimo Rottaro	215	524	291	214	-	-	-	-	9	19	12	9
265	Settimo Torinese	15.435	44.238	16.108	15.335	202	568	217	202	401	1.132	430	397
266	Settimo Vittone	545	1.306	611	525	17	53	25	17	143	319	217	140
267	Sparone	401	844	643	389	176	361	225	170	6	14	17	5
268	Strambinello	84	188	106	84	16	44	19	16	6	7	7	6
269	Strambino	2.380	5.864	2.389	2.245	7	15	9	7	43	110	48	43
270	Susa	2.448	5.897	2.620	2.362	56	157	70	55	178	431	207	171
271	Tavagnasco	349	832	408	349	-	-	-	-	6	11	68	6
272	Torino	405.188	949.524	428.805	395.583	340	909	362	329	324	915	351	319
273	Torrazza Piemonte	820	2.103	860	816	5	14	5	5	23	77	24	23
274	Torre Canavese	192	432	260	192	6	15	10	6	55	149	65	55
275	Torre Pellice	1.963	4.116	2.611	1.918	14	34	22	14	163	356	383	159
276	Trana	782	1.897	925	781	334	871	442	334	115	312	153	114
277	Trausella	44	90	102	43	-	-	-	-	29	51	63	28
278	Traversella	111	217	162	111	18	36	32	18	92	204	116	92
279	Traves	205	448	369	205	25	57	76	25	1	1	12	1
280	Trofarello	3.189	8.647	3.423	3.189	12	47	17	12	46	126	47	46
281	Usseaux	40	69	136	40	77	161	334	77	-	-	2	-
282	Usseglio	142	276	677	142	8	26	31	8	1	4	1	1
283	Vaie	465	1.071	639	465	-	-	-	-	17	52	88	17
284	Val della Torre	555	1.419	776	551	342	848	470	339	285	727	443	282
285	Valgioie	60	117	296	60	197	450	629	194	8	20	70	8
286	Vallo Torinese	284	698	409	284	-	-	-	-	11	21	16	11
287	Valperga	895	2.194	1.025	895	222	583	269	222	209	512	314	209
288	Valprato Soana	86	124	493	86	16	33	130	16	13	19	160	13
289	Varisella	256	608	375	256	22	39	53	22	11	21	16	11
290	Vauda Canavese	536	1.251	654	535	7	14	10	7	3	8	3	3
292	Venaria Reale	10.570	30.158	11.089	10.554	30	77	31	30	61	173	66	58
291	Venaus	391	961	663	391	-	-	-	-	6	18	67	6
293	Verolengo	1.738	4.092	1.861	1.706	21	56	24	21	87	261	96	86
294	Verrua Savoia	173	402	235	172	314	738	450	308	63	124	106	63
295	Vestignè	361	861	449	346	-	-	-	-	13	37	18	13
296	Vialfrè	82	176	103	81	-	-	-	-	16	38	22	16
297	Vico Canavese	327	653	500	287	-	-	-	-	130	273	350	115
298	Vidracco	109	273	148	107	-	-	-	-	32	70	56	31
299	Vigone	1.535	3.834	1.698	1.535	101	314	131	101	293	870	367	293
300	Villafranca Piemonte	1.214	3.008	1.382	1.212	301	876	384	297	258	799	311	256
301	Villanova Canavese	374	867	413	374	-	-	-	-	52	125	57	52
302	Villarbasse	806	2.200	901	805	108	307	122	108	77	204	109	76
303	Villar Dora	765	1.913	1.012	761	17	30	27	17	75	200	100	75
304	Villareggia	357	740	409	357	49	108	57	49	53	142	60	53
305	Villar Focchiardo	813	1.863	1.135	787	16	33	29	16	52	113	372	50
306	Villar Pellice	449	1.018	706	448	56	117	113	56	30	70	96	30
307	Villar Perosa	1.661	4.087	1.826	1.660	41	89	73	41	28	60	155	28
308	Villastellone	1.651	4.416	1.713	1.645	33	96	36	33	31	98	32	31
309	Vinovo	4.580	13.149	4.802	4.572	26	79	31	26	39	119	41	39
310	Virle Piemonte	284	788	307	284	17	63	17	17	14	46	14	14
311	Vische	470	1.033	551	438	116	240	148	104	8	20	12	8
312	Vistrorio	213	410	293	213	-	-	-	-	8	16	18	8
313	Viù	377	769	1.438	375	145	283	613	145	101	197	668	100
314	Volpiano	4.277	11.942	4.528	4.262	56	149	69	55	119	373	127	119
315	Volvera	2.002	6.111	2.087	1.999	98	295	99	98	146	430	153	146
TOTALE		838.052	2.091.801	950.156	825.520	23.914	59.639	42.162	23.626	24.087	62.877	42.317	23.789

Tavola 6.3 - Altitudine, popolazione residente per sesso, numero delle famiglie e delle abitazioni, per Comune e località abitata

COMUNI E LOCALITÀ ABITATE	POPOLAZIONE RESIDENTE				
	Altitudine (mt)	Totale	Di cui maschi	Famiglie	Abitazioni
AGLIÈ	284/522	2.623	1.225	1.143	1.176
AGLIÈ *	315	1.663	776	729	713
MADONNA DELLE GRAZIE	371	250	102	96	96
SANTA MARIA-SANGRATO	360	319	150	146	186
Cascine Bernardini	367	20	10	9	9
Cascine Luisetta	301	39	21	19	20
Cascine Malesina	288	49	24	17	18
Cascine Oberto	350	13	7	5	5
Cascine Ricco	327	16	9	7	7
Cascine Volpatti	365	49	22	26	28
Strada Privata Brunetta	406	30	19	13	13
Case Sparse	-	175	85	76	81
AIRASCA	249/276	3.252	1.645	1.095	1.185
AIRASCA *	257	2.966	1.500	997	1.058
Borda	261	40	18	14	14
Cascinetta	271	30	17	15	16
Corniana	259	48	25	14	16
Gabellieri (1)	271	23	13	10	13
Stazione Nuova	263	31	16	11	17
Stazione Vecchia	256	13	6	5	6
Case Sparse	-	101	50	29	45
ALA DI STURA	850/2918	503	260	228	1.479
ALA DI STURA *	1080	264	138	117	756
CRESTO	1155	53	29	23	126
MARTASSINA	1202	32	19	16	122
MONDRONE	1257	39	20	20	167
PIAN DEL TETTO	1150	36	16	16	81
Maronera	1200	18	9	8	26
Tomà	1164	11	6	6	36
Case Sparse	-	50	23	22	165
Croset (1)	1280/2870	-	-	-	-
Monte Rosso (1)	1440/2918	-	-	-	-
ALBIANO D'IVREA	221/281	1.701	834	686	741
ALBIANO D'IVREA *	230	1.464	718	593	638
Case Sparse	-	237	116	93	103
ALICE SUPERIORE	350/1800	601	285	301	416
ALICE SUPERIORE *	610	325	147	170	184
GAUNA	600	96	49	44	64
Case Sparse	-	180	89	87	168
Giassetto Inferiore (1)	1100/1460	-	-	-	-
Case Sparse	-	-	-	-	-
Giassetto Superiore (1)	1250/1862	-	-	-	-
Case Sparse	-	-	-	-	-
ALMESE	330/1325	5.240	2.582	2.049	2.514
ALMESE-RIVERA * (1)	364	4.168	2.034	1.633	2.009
MILANERE	330	734	377	281	318
Castelletto	400	158	79	55	57
Case Sparse	-	180	92	80	130
ALPETTE	461/1654	329	152	183	762
ALPETTE *	957	286	132	155	580
Nero	980	33	15	23	130
Case Sparse	-	10	5	5	52
Nero (1)	980/1243	-	-	-	-
ALPIGNANO	293/386	16.739	8.220	5.936	6.193
ALPIGNANO * (1)	314	16.334	8.024	5.800	6.052
BRUERE (2)	320	89	44	27	28
Cascina Bonafus	312	35	18	12	13
Grange Palmero	350	35	17	14	14
Lago di Sclopis	360	31	13	11	11
Case Sparse	-	215	104	72	75
ANDEZENO	268/387	1.693	824	625	767
ANDEZENO *	306	1.405	681	517	637
Faiera	285	26	11	11	13
Ramea	283	73	38	26	29
Sant'Anna	285	131	64	47	57
Case Sparse	-	58	30	24	31
ANDRATE	630/2227	469	222	244	603
ANDRATE *	836	298	143	160	373
Case Sparse	-	171	79	84	230
Monte Cavalgrosso (1)	1200/2227	-	-	-	-

Tavola 6.3 segue - Altitudine, popolazione residente per sesso, numero delle famiglie e delle abitazioni, per Comune e località abitata

COMUNI E LOCALITÀ ABITATE	POPOLAZIONE RESIDENTE				
	Altitudine (mt)	Totale	Di cui maschi	Famiglie	Abitazioni
ANGROGNA	542/2830	724	421	337	903
ANGROGNA *	782	56	38	23	28
BAUSSAN-GIOVO (1)	542	78	42	36	50
SERRE	847	35	21	15	37
Ciabas	620	18	11	8	8
Coissone	850	13	6	8	22
Eissart	1042	19	13	8	14
Giordan	680	16	10	9	10
Malano	803	12	7	6	14
Marchetti (2)	920	7	3	4	13
Martello	870	15	7	6	24
Oddino	846	10	4	7	22
Pons (2)	750	6	4	3	9
Pradeltorno (3)	1024	2	2	2	30
Sonagliette	805	14	8	5	14
Case Sparse	-	423	245	197	608
Puntalausarot (4)	1421/2830	-	-	-	-
ARIGNANO	265/379	840	411	312	364
ARIGNANO *	321	594	292	228	264
Borgata Soma	300	30	14	10	12
Cascina Maria	306	20	10	7	9
Chiaffredo (1)	341	56	26	18	26
Gianchino	303	47	25	15	17
Moano	304	43	20	13	14
Oriassolo	285	16	8	8	8
Case Sparse	-	34	16	13	14
AVIGLIANA	329/950	10.032	4.949	3.869	4.220
AVIGLIANA *	383	7.906	3.866	3.009	3.219
BERTASSI (1)	350	160	80	64	80
DRUBIAGLIO-GRANGIA	339	1.193	597	474	515
SANT'AGOSTINO (2)	370	3	2	2	2
Battagliotti	490	35	18	15	21
Cascina del conte	336	21	10	10	13
Chiattera	457	35	17	13	14
Davi	492	16	8	5	6
Dora	360	21	11	10	12
Garello	365	7	4	5	5
Mortera	630	24	12	14	30
Nota	451	19	11	7	10
Olivero	400	12	9	6	6
Sada	360	20	10	12	15
San Francesco (3)	667	17	2	-	-
Tetti Colombo	440	10	7	5	9
Case Sparse	-	533	285	218	263
Fiume Dora Riparia (4)	340/329	-	-	-	-
Laghi (5)	345/348	-	-	-	-
AZEGLIO	228/325	1.186	563	483	673
AZEGLIO *	260	897	433	368	517
POBBIA	236	110	50	48	71
Cascine Sirio	237	14	7	5	7
Cascine Villa	242	25	11	10	13
Castellazzo	261	44	18	17	20
Pobbietta	242	38	15	13	19
Specura	238	24	11	10	11
Case Sparse	-	34	18	12	15
Fornace (1)	234/235	-	-	-	-
Case Sparse	-	-	-	-	-
Lago di Viverone (2)	230	-	-	-	-
BAIRO	301/441	768	385	324	353
BAIRO * (1)	365	572	279	243	255
Case Sparse	-	196	106	81	98
BALANGERO	405/898	2.891	1.416	1.217	1.269
BALANGERO * (1)	440	2.681	1.315	1.124	1.161
Case Sparse	-	210	101	93	108
BALDISSERO CANAVESE	344/581	547	267	231	247
BALDISSERO CANAVESE *	392	177	81	93	103
Bettolino	378	119	65	53	50
Cascina Spina (1)	351	31	16	11	12
Pramarzo	424	85	41	13	14
Pramonico	391	37	15	19	20
Regione Mulei	354	35	18	14	15
Case Sparse	-	63	31	28	33
Torre Cives (2)	450/581	-	-	-	-
Case Sparse	-	-	-	-	-

Tavola 6.3 segue - Altitudine, popolazione residente per sesso, numero delle famiglie e delle abitazioni, per Comune e località abitata

COMUNI E LOCALITÀ ABITATE	POPOLAZIONE RESIDENTE				
	Altitudine (mt)	Totale	Di cui maschi	Famiglie	Abitazioni
BALDISSERO TORINESE	310/671	2.876	1.385	1.064	1.213
BALDISSERO TORINESE *	421	1.040	510	375	438
RIVODORA	330	503	238	212	226
SOPERGA (1)	669	48	25	16	16
San Quirico	424	82	30	28	30
Tetti Barbasso	465	117	61	45	47
Tetti Berruto	375	76	37	27	33
Tetti Chiapasso	463	106	40	37	41
Tetti Coggiola	537	29	14	9	9
Tetti Collo	410	19	8	7	8
Tetti Colombaro	410	47	26	18	20
Tetti Ghirone	367	93	45	28	28
Tetti None	475	198	90	72	80
Tetti Pietraforata	593	154	74	49	54
Tetti Piola	435	17	8	6	6
Tetti Ronchi	415	12	6	6	16
Tetti Valentino	382	48	33	16	19
Case Sparse	-	287	140	113	142
Basilica di Soperga (2)	640/670	-	-	-	-
SOPERGA (3)	669	-	-	-	-
Case Sparse	-	-	-	-	-
BALME	1325/3676	98	49	53	699
BALME *	1432	85	40	44	399
Chialambertetto (1)	1354	6	4	3	40
Molette (1)	1341	1	1	1	43
Villaggio Albaron (1)	1400	5	3	4	137
Case Sparse	-	1	1	1	80
Ciamarella-Ovarda (2)	1574/3676	-	-	-	-
BANCHETTE	244/272	3.784	1.811	1.550	1.846
BANCHETTE * (1)	266	3.784	1.811	1.550	1.846
Case Sparse	-	-	-	-	-
Gerbi Dora (2)	244/247	-	-	-	-
Case Sparse	-	-	-	-	-
BARBANIA	286/436	1.391	702	613	834
BARBANIA *	362	723	360	317	452
Boschi	375	154	77	82	111
Case Seita	382	16	10	8	21
Colli	325	99	50	35	33
Gianotti	287	32	17	17	26
Inglesia	303	20	10	7	6
Perrero	370	116	58	49	52
Piana	339	70	36	32	38
Vignali	374	60	30	28	41
Zaccaria	345	35	19	13	17
Case Sparse	-	66	35	25	37
BARDONECCHIA	1199/3505	3.186	1.632	1.283	8.098
BARDONECCHIA *	1312	3.077	1.577	1.241	7.842
Gleise (1)	1556	3	2	2	17
Les Issard (1)	1443	3	2	2	8
Millaures	1345	22	9	8	12
Preichard	1353	28	14	9	23
Rivaux	1395	22	12	8	22
Rochemolles (1)	1619	7	4	4	49
Case Sparse	-	24	12	9	125
Bacino di Rochemolles (2)	1978	-	-	-	-
BARONE CANAVESE	275/415	563	287	234	284
BARONE CANAVESE *	325	528	268	219	271
Case Sparse	-	35	19	15	13
BEINASCO	239/268	18.744	9.287	6.594	6.859
BEINASCO * (1)	265	10.999	5.470	3.806	3.960
BORGARETTO (2)	245	7.681	3.789	2.767	2.877
Cascina della Guardia	248	64	28	21	22
Case Sparse	-	-	-	-	-
BIBIANA	326/1230	2.616	1.282	1.094	1.450
BIBIANA *	406	1.579	739	679	716
Famolasco	490	158	88	64	102
San Bartolomeo	344	170	82	69	134
Case Sparse	-	709	373	282	498
BOBBIO PELLICE	690/3171	608	302	295	952
BOBBIO PELLICE * (1)	732	350	163	167	550
Abses	745	19	12	7	20
Laus	800	8	3	5	12
Malpertus	842	18	8	12	20
Payant	780	8	4	5	32
Perlà	723	15	10	9	11
Podio	916	17	6	10	20
Case Sparse	-	173	96	80	287
Palavas (2)	998/3171	-	-	-	-

Tavola 6.3 segue - Altitudine, popolazione residente per sesso, numero delle famiglie e delle abitazioni, per Comune e località abitata

COMUNI E LOCALITÀ ABITATE	POPOLAZIONE RESIDENTE				
	Altitudine (mt)	Totale	Di cui maschi	Famiglie	Abitazioni
BOLLENGO	234/647	1.941	976	841	932
BOLLENGO * (1)	255	1.078	547	477	515
Bose	239	84	45	36	36
Brogliana (2)	517	4	2	2	2
Gambone	236	30	17	13	13
Giorchina	236	28	14	11	11
Gouj	237	29	13	15	15
Martinetto	236	31	16	13	13
Piane	240	84	40	33	37
San Pietro	262	77	37	29	30
Case Sparse	-	496	245	212	260
BORGARO TORINESE	227/267	10.544	5.318	3.492	3.617
BORGARO TORINESE * (1)	254	9.014	4.560	2.995	3.095
CASCINA CAVAGLIÀ (2)	233	169	77	59	61
MAPPANO (3)	233	1.144	576	361	373
TETTO DELL'OLEO (3)	240	56	25	19	22
Ponte Stura	254	44	24	14	15
Case Sparse	-	117	56	44	51
BORGIALLO	427/2231	454	217	205	294
BORGIALLO *	540	195	93	86	129
Bastiglia	487	40	22	16	21
Belvedere	655	32	14	16	28
Case Malano	492	16	8	7	10
Pianezze	472	41	24	17	20
Pinelli	437	22	10	9	10
Villanuova	612	39	16	24	32
Case Sparse	-	69	30	30	44
BORGOFRANCO D'IVREA	247/1115	3.662	1.770	1.451	1.533
BAIO DORA	264	469	221	200	215
BORGOFRANCO D'IVREA * (1)	253	2.865	1.383	1.128	1.188
Ex Casermette	253	33	12	12	12
Ivozio	267	84	45	35	37
Paratore	370	26	13	9	11
Case Sparse	-	185	96	67	70
BORGOMASINO	216/396	818	390	385	546
BORGOMASINO *	260	807	387	378	531
Case Sparse	-	11	3	7	15
BORGONE SUSÀ	377/703	2.127	1.038	918	1.142
BORGONE SUSÀ *	394	1.770	859	776	886
SAN VALERIANO (1)	379	306	153	118	132
Case Sparse	-	51	26	24	124
BOSCONERO	215/262	2.811	1.429	985	1.089
BOSCONERO *	240	2.205	1.105	789	868
Mastri (1)	258	90	47	28	29
Mastri Ss.11 (2)	258	33	20	11	11
Respighi	232	114	55	35	39
Case Sparse	-	369	202	122	142
BRANDIZZO	182/196	7.051	3.478	2.532	2.579
BRANDIZZO *	187	6.921	3.409	2.489	2.537
La Pineta	187	51	29	16	16
Lido Malone	187	40	21	14	13
Case Sparse	-	39	19	13	13
BRICHERASIO	328/1161	3.921	1.967	1.546	1.735
BRICHERASIO *	400	1.952	967	789	825
CAPPELLA MERLI	351	20	10	7	7
CAPPELLA MORERI	386	300	149	113	117
SAN MICHELE	398	86	44	29	32
Avaro	342	45	24	13	16
Badariotti	435	13	7	7	7
Ballada	342	15	9	6	6
Basse dei Cesani	419	16	9	6	7
Bolla	384	30	15	11	11
Braide	336	9	3	5	6
Brandin	402	29	16	12	13
Cafferri	442	18	11	7	8
Calliera	425	18	9	9	10
Canavè O Canavero	392	31	18	11	12
Comba	420	20	11	8	11
Corbarano	370	16	9	5	5
Filatura Bruera	351	35	18	13	16
Fomeri	347	18	8	8	8
Gerlero-Giordanetto	346	11	5	5	5
Gioietta	345	25	11	10	11
Madonnina	375	77	38	29	31
Molar	365	15	6	9	9
Pedaggio	379	15	8	10	12
Ponte di Bibiana	425	84	41	30	32
Pron	440	19	8	7	9
Rivà	456	14	6	7	8
Toretti	442	33	17	11	11
Case Sparse	-	957	490	369	490

Tavola 6.3 segue - Altitudine, popolazione residente per sesso, numero delle famiglie e delle abitazioni, per Comune e località abitata

COMUNI E LOCALITÀ ABITATE	POPOLAZIONE RESIDENTE				
	Altitudine (mt)	Totale	Di cui maschi	Famiglie	Abitazioni
BROSSO	627/2031	505	252	240	498
BROSSO *	797	404	196	191	387
Regione More	810	31	15	14	20
Regione Pias	780	32	17	14	26
Case Sparse	-	38	24	21	65
Pianezza (1)	1430/2031	-	-	-	-
BROZOLO	233/434	387	192	180	305
GRISOGLIO *	360	66	36	33	49
LA FABBRICA	304	48	22	17	20
STAZIONE	250	53	24	28	47
Braia	362	29	15	14	28
Peile	276	21	11	8	14
Piai	370	79	41	33	52
Piazzone	334	13	5	7	17
Pirenta	293	48	22	21	32
Vignali	326	7	5	5	15
Case Sparse	-	23	11	14	31
BRUINO	293/329	6.135	3.058	2.098	2.220
BRUINO * (1)	320	5.680	2.831	1.964	2.075
VILLAGGIO LA QUERCIA (2)	304	355	179	102	110
Case Sparse	-	100	48	32	35
BRUSASCO	154/401	1.585	773	620	823
BRUSASCO * (1)	170	1.122	551	428	527
MARCORENGO	320	107	45	42	73
Cadacorte	160	97	47	40	47
Casa Coppa	245	33	18	17	23
Garibaldi	268	13	5	6	27
Ghiaro	161	8	5	5	5
Mogol	192	52	26	18	24
Valle	182	21	12	10	12
Villaggio Maddalena	200	29	11	11	20
Case Sparse	-	103	53	43	65
BRUZOLO	407/2782	1.323	638	542	648
BRUZOLO *	455	1.284	617	527	566
Case Sparse	-	39	21	15	82
Cruino (1)	1686/2782	-	-	-	-
BURIASCO	272/321	1.309	641	444	479
APPENDINI	277	126	65	42	49
BURIASCO *	301	614	284	214	219
RIVASECCA	291	37	19	16	21
Allasini	290	54	22	20	19
Canali	275	25	15	9	10
Circonvallazione	305	20	10	5	5
Maineri	291	15	8	5	7
Rena	301	15	6	6	5
San Bernardo	293	30	16	10	10
Via Macello	305	92	46	29	31
Via Paglieri	301	49	28	18	19
Via Pinerolo	301	38	22	12	12
Case Sparse	-	194	100	58	72
BUROLO	232/660	1.322	645	482	527
BUROLO * (1)	276	846	406	299	323
Butia	248	29	16	9	11
Crotta	236	34	18	12	12
Ferrara	335	37	17	14	18
Germanina	238	175	89	67	73
Rama	237	16	6	7	8
Susa	237	24	14	8	8
Case Sparse	-	161	79	66	74
BUSANO	282/330	1.261	605	475	558
BUSANO *	317	1.131	538	429	500
Case Sparse	-	130	67	46	58
BUSSOLENO	430/2852	6.612	3.181	2.682	3.713
BUSSOLENO * (1)	440	5.440	2.614	2.184	2.618
FORESTO (2)	480	463	224	202	303
Arbrea	470	23	8	10	21
Argiassera-Richettera	630	44	21	20	56
Bari	450	36	18	15	18
Bessetti	603	19	11	8	28
Fornelli	545	9	3	6	22
Meitre	610	17	10	8	43
Roncaglio	520	24	12	11	18
Santa Petronilla	500	21	10	9	35
Tignai	625	19	8	9	54
Case Sparse	-	497	242	200	497

Tavola 6.3 segue - Altitudine, popolazione residente per sesso, numero delle famiglie e delle abitazioni, per Comune e località abitata

COMUNI E LOCALITÀ ABITATE	POPOLAZIONE RESIDENTE				
	Altitudine (mt)	Totale	Di cui maschi	Famiglie	Abitazioni
BUTTIGLIERA ALTA	335/557	6.605	3.235	2.399	2.687
BUTTIGLIERA ALTA * (1)	414	3.445	1.672	1.272	1.482
FERRIERA	340	2.950	1.471	1.060	1.128
Sant'Antonio di Ranverso	336	24	14	7	13
San Tommaso (2)	377	31	1	1	1
Case Sparse	-	155	77	59	63
CAFASSE	375/1227	3.545	1.725	1.459	1.644
CAFASSE *	409	2.203	1.072	906	1.021
MONASTEROLO	463	1.078	512	455	515
Barello (1)	392	30	17	16	19
Cascina Ressia	395	23	13	9	12
Cascina Rubiola	396	22	13	7	8
Funghetto	460	82	37	27	28
Case Sparse	-	107	61	39	41
CALUSO	217/357	7.320	3.554	2.991	3.323
ARE	254	601	276	270	277
CALUSO *	303	5.181	2.497	2.088	2.305
CAROLINA	226	82	40	33	41
RODALLO	250	828	429	348	413
VALLO	240	501	242	204	224
Cascina Nuova	227	17	9	6	7
Caudano	297	29	17	8	9
La Tavalina	268	8	4	5	6
Moiette	225	22	11	9	13
Case Sparse	-	51	29	20	28
CAMBIANO	225/331	5.769	2.807	1.999	2.102
CAMBIANO * (1)	253	5.471	2.649	1.890	1.987
MADONNA DELLA SCALA (2)	269	206	109	77	80
Case Sparse	-	92	49	32	35
CAMPIGLIONE-FENILE	325/423	1.173	592	492	566
CAMPIGLIONE *	365	366	164	147	170
America	370	8	5	5	10
Cascina Godini	344	28	13	9	14
Cascina Peiretti	343	62	34	25	26
Castellani	336	9	2	5	6
Fenile	396	40	22	21	24
Girardi	393	10	4	7	7
Losano	405	11	7	6	6
Masoero	363	14	9	9	9
Merlo	336	12	6	8	12
Rolfo	406	18	12	8	10
San Michele	360	31	15	13	12
Sciasot	334	22	12	8	9
Case Sparse	-	542	287	221	251
CANDIA CANAVESE	226/418	1.319	632	575	681
CANDIA CANAVESE *	285	1.049	497	465	543
Cascina Bigoglio	230	22	13	8	10
Cascine Margherita	231	55	24	25	31
Cascine Rossi	227	16	8	8	16
Cascine Vische	237	19	8	9	11
Case Sparse	-	158	82	60	70
Lago di Candia (1)	226	-	-	-	-
CANDIOLO	234/259	4.417	2.195	1.543	1.598
CANDIOLO * (1)	237	4.241	2.100	1.488	1.539
Parpaglia	250	24	14	6	6
Case Sparse	-	152	81	49	53
CANISCHIO	517/1668	291	143	159	337
MEZZAVILLA *	659	120	57	67	152
Braida (1)	567	22	9	14	33
Ferrero	602	74	37	38	63
Forest	629	20	11	12	20
Sombeilla	831	20	10	10	20
Case Sparse	-	35	19	18	49
CANTALUPA	391/1361	1.750	868	717	1.079
CANTALUPA * (1)	459	1.151	563	479	673
Cumba	482	24	17	8	14
Pianassa	457	24	12	9	19
Saretto	524	17	7	9	17
Via Rossi-Via s. Giusto	420	193	92	81	116
Via Sala	418	83	39	31	43
Case Sparse	-	258	138	100	197
CANTOIRA	682/2345	541	268	281	1.874
CANTOIRA * (1)	750	462	231	234	1.697
Ghitta	804	14	8	7	12
Lities	1143	6	2	6	24
Plagni	800	23	7	10	27
Vrù	1030	20	8	11	40
Case Sparse	-	16	12	13	74
Monte Bellavarda (2)	1000/2345	-	-	-	-

Tavola 6.3 segue - Altitudine, popolazione residente per sesso, numero delle famiglie e delle abitazioni, per Comune e località abitata

COMUNI E LOCALITÀ ABITATE	POPOLAZIONE RESIDENTE				
	Altitudine (mt)	Totale	Di cui maschi	Famiglie	Abitazioni
CAPRIE	349/1923	1.752	861	702	1.111
CAPRIE *	374	651	327	274	356
NOVARETTO	362	737	344	287	388
Campambiardo	742	19	12	8	70
Camparnaldo	1016	14	5	6	31
Case Inferiori	920	24	11	15	33
Condomini Barbara	369	151	75	45	51
Peroldrado	650	9	6	6	12
Piagnolo	400	19	10	8	15
Sala (1)	600	5	3	3	16
Case Sparse	-	123	68	50	139
Cormeano (2)	807/1923	-	-	-	-
CARAVINO	221/456	1.053	520	458	801
CARAVINO *	257	957	472	409	677
MASINO	430	76	36	40	98
Case Sparse	-	20	12	9	26
CAREMA	285/2085	883	428	375	541
AIRALE INFERIORE	289	52	23	19	29
CAREMA * (1)	349	798	388	340	439
Airale Superiore	325	27	14	13	14
Case Sparse	-	6	3	3	59
CARIGNANO	227/244	8.647	4.202	3.346	3.473
BRASSI	232	233	114	79	83
CARIGNANO *	235	6.871	3.290	2.743	2.840
CERETTO	240	182	96	64	73
GORRA (1)	229	148	81	44	47
Brillante	240	59	35	20	24
Campagnino	240	90	41	32	33
Cascina Giumiengo	232	13	6	5	5
Cascina Monfalcone	229	14	7	7	9
Cascina Ravero	240	34	14	8	8
Cascina Rivarolo	238	31	17	10	10
Gorrea	241	26	15	12	10
Pautasso	237	74	39	33	35
Peretti	237	108	53	42	42
Regione degli Olmi (2)	231	21	11	8	7
Regione Ponte Po	240	31	12	12	12
San Vito	239	20	10	7	7
Tetti Bagnolo	239	90	51	29	29
Tetti Faule Nuovo	230	49	26	17	18
Tetti Faule Vecchio	230	36	19	9	9
Tetti Pistonatti	238	15	8	5	5
Tetti Ruffino	240	17	10	6	7
Case Sparse	-	466	237	148	154
Balbo (3)	244/244	19	10	6	6
Balbo (4)	244	19	10	6	6
Case Sparse	-	-	-	-	-
Isole sul Fiume Po ed Oltre (5)	234/236	-	-	-	-
Case Sparse	-	-	-	-	-
CARMAGNOLA	232/273	24.725	12.254	8.811	9.385
CARMAGNOLA *	240	20.158	9.918	7.256	7.704
CASANOVA	252	123	63	46	47
CAVALLERI-FUMERI	251	453	235	160	171
MOTTA	238	201	104	60	66
SAN GIOVANNI	243	324	171	123	145
SAN MICHELE E GRATO	241	598	293	241	257
TUNINETTI	249	286	134	97	121
VALLONGO	233	115	58	41	44
Bossola	244	123	62	44	44
Chiaberti	245	16	7	5	7
Como	240	69	38	26	27
Due Province	247	60	33	19	20
Gaidi	252	145	79	49	52
Madama	234	27	18	9	10
Molinasso	234	39	20	12	13
Morello	238	45	23	13	15
Oselle	248	101	53	30	35
Pocchettino	237	31	18	9	11
Tetti Grandi	242	98	50	31	32
Tetti Vaira	235	19	11	9	11
Case Sparse	-	1.694	866	531	553
Isola di Carmagnola (1)	235/235	-	-	-	-
Case Sparse	-	-	-	-	-
CASALBORGONE	193/562	1.505	735	669	1.014
CASALBORGONE *	205	772	357	327	459
Borganino	257	20	11	10	14
Civignola	350	11	6	6	13
Frascherina	241	10	7	7	11
San Martino	198	20	9	10	11
Scagno	293	38	19	17	22
Case Sparse	-	634	326	292	484

Tavola 6.3 segue - Altitudine, popolazione residente per sesso, numero delle famiglie e delle abitazioni, per Comune e località abitata

COMUNI E LOCALITÀ ABITATE	POPOLAZIONE RESIDENTE				
	Altitudine (mt)	Totale	Di cui maschi	Famiglie	Abitazioni
CASCINETTE D'IVREA	237/299	1.488	739	615	704
CASCINETTE D'IVREA * (1)	239	1.488	739	615	704
Case Sparse	-	-	-	-	-
Lago di Campagna (2)	237	-	-	-	-
CASELETTE	319/1150	2.717	1.354	953	1.022
CASELETTE *	405	2.648	1.321	932	1.000
Grangiotto	343	37	19	12	13
Case Sparse	-	32	14	9	9
CASELLE TORINESE	229/305	13.740	6.790	4.868	5.148
CASELLE TORINESE *	277	9.211	4.464	3.379	3.573
MAPPANO (1)	239	3.203	1.601	1.072	1.110
Albera	269	30	14	10	10
Badini	270	76	34	30	32
Bona Opificio	287	35	20	10	14
Commenda	271	21	11	6	6
Gamba	290	17	8	5	5
Gianotti	291	22	12	8	10
Gisolo	270	12	8	6	6
Grangiotti	292	46	24	15	19
Lavoresco	275	14	7	6	6
Lazzaretto	268	15	8	7	7
Maghina	248	14	6	7	8
Monache	279	27	13	8	9
Prussia	286	26	11	11	12
Reisina (2)	233	37	18	12	12
Rocci	285	18	9	10	14
Sant'Anna	263	61	35	20	21
Silvestro	288	15	7	6	7
Case Sparse	-	840	480	240	267
CASTAGNETO PO	176/585	1.270	648	504	761
CASTAGNETO PO *	473	441	219	189	322
SAN GENESIO	370	125	71	47	51
Alberti	215	41	22	14	14
Baraccone	182	30	16	11	13
Bunis	186	9	3	5	6
Cimenasco	408	73	34	30	38
Coste	400	18	9	8	9
Galleani	190	51	28	17	20
Giaccona	418	15	3	4	6
Pezzana (1)	262	10	9	2	2
Poggio	510	60	24	18	28
Ricca	217	9	4	5	5
Tamagni	350	23	12	10	12
Villanova	408	33	14	17	21
Vogliotti	431	21	10	8	12
Case Sparse	-	311	170	119	202
CASTAGNOLE PIEMONTE	238/248	1.634	819	613	637
CASTAGNOLE PIEMONTE *	244	1.308	639	515	535
Airale	245	22	13	8	8
Oitana	244	61	34	21	24
Pascolo della Croce	244	19	11	6	7
Case Sparse	-	224	122	63	63
CASTELLAMONTE	307/2009	8.976	4.348	3.739	4.447
CAMPO	540	248	121	113	151
CASTELLAMONTE *	343	6.339	3.079	2.554	2.866
FILIA	512	36	15	21	35
MURIAGLIO	543	290	143	146	180
PREPARETTO	344	64	28	26	31
SANT'ANNA BOSCHI	538	95	44	36	47
Canton Belvedere	436	26	12	13	14
Canton Caquatto	323	15	9	8	8
Canton Cresto-Pagliero Valgrand	420	88	41	34	38
Canton Ferrero	375	24	10	11	11
Canton Querio	495	27	14	14	22
Canton Rolando	351	16	10	8	12
Canton Talentino	396	12	4	5	5
Case Barengo	415	26	12	12	13
Case Bugella	370	23	13	8	8
Case Chiria	446	39	19	22	36
Case Crosa	427	53	28	23	26
Case del Marchese	320	15	6	7	7
Case del Masero	330	18	10	8	10
Case Ghione	363	9	3	5	10
Case Giacoma	490	41	16	19	23
Case Marchetti	310	30	15	13	13
Case Morozzo	492	12	7	7	9
Case Nigra	325	33	15	11	11
Case Nigro	343	14	7	7	12
Case Ponzetto	540	23	11	9	10
Case Rantano	313	30	11	14	15
Case Ruffatto	451	13	6	5	12
Case Scavarda	351	12	6	7	9

Tavola 6.3 segue - Altitudine, popolazione residente per sesso, numero delle famiglie e delle abitazioni, per Comune e località abitata

COMUNI E LOCALITÀ ABITATE	POPOLAZIONE RESIDENTE				
	Altitudine (mt)	Totale	Di cui maschi	Famiglie	Abitazioni
Case Serra Alta	683	11	7	7	10
Case Spina (1)	350	41	24	17	21
Case Trinità	337	41	18	13	16
Case Vigna	350	16	8	7	8
Case Vivario	361	55	25	23	32
Case Sparse	-	870	420	377	539
Loetto (2)	1125/2009	-	-	-	-
San Giovanni (3)	350/410	271	131	129	177
SAN GIOVANNI	405	175	83	88	123
Canton Motto	397	18	9	10	10
Canton Pricco	390	24	10	10	14
Case Sparse	-	54	29	21	30
CASTELNUOVO NIGRA	370/2622	492	231	251	567
CASTELNUOVO NIGRA *	828	139	63	74	167
VILLA CASTELNUOVO	676	50	23	30	53
Caretto	925	21	7	10	37
Casa Vaschetti (1)	795	13	-	-	-
Case Vai	580	10	5	6	12
Cicoletto	836	18	9	8	11
Foresta	561	10	4	6	18
Moris	830	32	15	14	18
Pontiglia	801	20	11	12	23
Scandosio	890	24	14	8	12
Trucco Filip	667	27	11	15	36
Truchetto	998	8	5	5	8
Case Sparse	-	95	49	52	157
Carmoniale (2)	775/1350	25	15	11	15
Carmoniale	850	25	15	11	15
Case Sparse	-	-	-	-	-
Verzel (3)	1250/2622	-	-	-	-
CASTIGLIONE TORINESE	197/536	4.940	2.402	1.919	2.190
CASTIGLIONE TORINESE * (1)	216	3.437	1.659	1.302	1.436
PEDAGGIO VECCHIO (2)	201	36	16	16	18
Cordova	471	54	29	26	43
Donaudi	290	67	32	23	24
San Martino	415	45	23	18	21
Tetti Gilardi E Falchero	274	18	8	8	9
Tetti Varetto	341	47	25	19	32
Case Sparse	-	1.236	610	507	607
CAVAGNOLO	155/450	2.281	1.108	902	1.129
POMARETTO * (1)	177	1.878	903	722	819
Are-Casa Ostino	200	119	52	54	84
Bricchetto	175	17	10	8	12
Casa Porta	315	30	14	16	41
Maiaris	322	6	3	5	7
Piana	177	35	19	16	19
Praie	270	11	6	5	10
Punto Verde	227	17	10	6	20
Valminore	260	10	6	5	9
Case Sparse	-	158	85	65	108
CAVOUR	265/462	5.226	2.649	1.982	2.347
CAVOUR *	300	2.577	1.259	1.041	1.162
Abbadia	285	80	39	29	31
Babano	303	116	61	37	45
Caffaro	288	74	41	23	30
Cappella del Bosco	295	31	15	14	16
Cascina Airale Piccolo	288	31	15	11	11
Cascina Baretta	276	24	15	7	7
Cascina Bessone	283	31	20	13	15
Cascina Bonansea	315	180	93	68	83
Cascina Brarda	305	59	31	23	28
Cascina Colombaro	304	70	38	26	48
Cascina Corte	285	19	8	5	6
Cascina dell'Olmo Grosso	280	35	21	12	13
Cascina Finette	308	13	6	5	8
Cascina Genero	284	80	37	27	41
Cascina la Marchera	272	69	35	17	25
Cascina Mandile	290	95	47	36	44
Cascina Masuerie	289	27	17	13	15
Cascina Moresco	287	65	35	24	27
Cascina Odetti	323	61	32	24	27
Cascina Paira	296	68	35	24	27
Cascina Prasecca	280	44	23	14	17
Cascina Rebaudengo	285	135	74	44	64
Cascina Ribotta	266	18	10	6	8
Cascina Sant'Agostino	273	48	31	15	21
Castellani	330	164	80	57	63
Castellazzo	301	193	95	72	87
Fenoglia	319	56	32	16	19
Gemerello	320	57	29	20	23
La Massimina	265	19	9	7	9
Malano	327	78	47	31	36
Mombello	310	58	30	15	19

Tavola 6.3 segue - Altitudine, popolazione residente per sesso, numero delle famiglie e delle abitazioni, per Comune e località abitata

COMUNI E LOCALITÀ ABITATE	POPOLAZIONE RESIDENTE				
	Altitudine (mt)	Totale	Di cui maschi	Famiglie	Abitazioni
Odetti	299	43	25	15	18
Rolando	310	34	16	14	18
Ruata Ribotta	286	36	19	14	23
San Grato	333	44	23	18	23
San Michele	302	52	28	17	21
Sant'Agostino	275	42	19	16	20
Sant'Anna	306	42	20	16	24
Sant'Antonio	277	73	40	25	33
Strop	272	27	14	8	9
Vacci	332	47	22	22	28
Villa Buffa di Perrero	295	41	24	17	26
Case Sparse	-	70	39	24	29
CERCENASCO	244/275	1.632	804	651	691
CERCENASCO *	256	1.584	775	635	669
Case Sparse	-	48	29	16	22
CERES	610/2463	939	477	481	1.919
BRACCHIELLO	834	64	34	37	169
CERES *	704	377	178	194	645
CERNESIO	850	44	19	24	182
CHIAMORIO (1)	734	37	21	16	99
FÈ	722	72	36	31	103
PROCARIA	683	113	59	64	228
VORAGNO	756	85	52	46	204
Almesio	760	14	6	7	43
Centrale	692	22	14	8	47
Chiampernotto	941	35	15	17	75
Ponti	658	13	8	5	9
Vana	692	16	7	9	31
Case Sparse	-	47	28	23	84
Monte Doubia (2)	1100/2463	-	-	-	-
Stura di Ala (3)	651/937	-	-	-	-
Stura di Lanzo (3)	605/651	-	-	-	-
Stura di Valgrande (3)	651/685	-	-	-	-
CERESOLE REALE	1270/3619	167	85	88	565
CERESOLE REALE *	1620	50	29	28	124
PRESE-MONTONE	1501	86	40	43	285
Villa (1)	1583	12	8	4	35
Case Sparse	-	19	8	13	121
Gallsia (2)	1362/3619	-	-	-	-
Laghi (3)	1582/2765	-	-	-	-
CESANA TORINESE	1207/3303	937	468	411	4.370
BOUSSON	1428	70	41	36	441
CESANA TORINESE *	1354	614	303	251	1.746
CHAMPLAS SEGUIN	1776	31	18	14	152
FENILS	1276	51	25	30	139
MOLLIERES	1356	66	33	31	106
SAGNA LONGA (1)	2001	13	6	6	104
SAN SICARIO	1570	43	19	17	420
SAN SICARIO ALTO (1)	1625	22	10	11	1.030
THURES (1)	1615	12	7	6	62
Colle Bercia (2)	2220	2	1	2	35
Solomiac (2)	1379	5	2	3	29
Case Sparse	-	8	3	4	106
Chaniers (3)	1450/3047	-	-	-	-
Mercentaira (3)	2071/3303	-	-	-	-
Monte Fraitve (3)	2100/2701	-	-	-	-
CHIALAMBERTO	804/2908	353	184	162	1.283
CHIALAMBERTO *	851	146	72	63	426
Breno	932	84	47	37	381
Candiela	1141	7	4	5	50
Gabbi	844	20	10	11	72
Prati della Via	812	43	22	22	121
Volpetta	858	41	23	17	163
Vonzo (1)	1231	6	2	4	48
Case Sparse	-	6	4	3	22
Monte Bessun (2)	1025/2908	-	-	-	-
CHIANOCCO	420/2666	1.501	749	660	978
CHIANOCCO *	550	199	90	95	128
VINDROLERE	490	220	110	96	134
ZOIE-VERNETTO-GRANGIA (1)	440	919	462	381	424
Barmafeissard	470	21	11	10	11
Combette	620	12	9	5	9
Lorano	944	16	10	5	12
Molè	889	16	8	8	28
Pavaglione	1000	27	16	19	115
Case Sparse	-	71	33	41	117

Tavola 6.3 segue - Altitudine, popolazione residente per sesso, numero delle famiglie e delle abitazioni, per Comune e località abitata

COMUNI E LOCALITÀ ABITATE	POPOLAZIONE RESIDENTE				
	Altitudine (mt)	Totale	Di cui maschi	Famiglie	Abitazioni
CHIAVERANO	237/792	2.225	1.071	879	1.019
BIENCA-TOMALINO	395	310	149	121	146
CHIAVERANO *	329	1.338	628	535	614
PRAFAGIOLO (1)	275	50	27	20	22
Casali Bacciana	278	111	55	34	36
Casali Giordana	308	12	7	7	8
Casali Montresco	443	33	17	9	11
Casali Nassio	373	37	16	17	17
Casali Serra	450	40	21	15	17
Casali Sirio	278	38	17	16	19
Casali Terrico	500	20	10	9	14
Case Sparse	-	236	124	96	115
Lago Sirio (2)	271	-	-	-	-
Lago di Campagna (3)	237	-	-	-	-
CHIERI	245/416	31.292	15.153	11.413	12.039
CHIERI * (1)	283	27.923	13.461	10.284	10.785
MADONNA DELLA SCALA (2)	269	85	46	28	32
PESSIONE	248	1.048	510	370	395
Airali	374	76	33	28	34
Baita Falcettini	266	69	38	25	31
Cascina Monza	264	29	14	11	11
Fontaneto	262	26	14	9	9
Istituto Bonafous (3)	313	13	7	4	5
Livorna	256	102	52	31	33
Mosetti	260	24	10	8	8
Mosi	254	43	22	11	11
Tetti Borri	342	16	7	5	7
Tetti Canarone	300	31	16	10	12
Tetti Cochis	305	24	12	8	10
Tetti Fasano	261	45	17	13	14
Case Sparse	-	1.738	894	568	642
CHIESANUOVA	425/1400	208	102	104	228
CHIESANUOVA *	664	63	26	32	48
Crosio	597	28	14	14	31
Piloni	730	32	17	13	36
Strole	709	24	13	13	40
Case Sparse	-	61	32	32	73
CHIOMONTE	600/2849	1.015	513	444	1.946
CHIOMONTE *	750	829	411	364	1.195
FRAIS	1490	40	24	20	542
SANT'ANTONIO	980	93	51	38	108
Maison-Baccon	950	30	15	12	29
Case Sparse	-	23	12	10	72
Cresta Mezzodi (1)	2000/2849	-	-	-	-
CHIUSSA DI SAN MICHELE	359/1312	1.492	726	613	774
CHIUSSA DI SAN MICHELE *	378	1.407	681	586	679
Basinatto (1)	920	5	2	3	38
Bennale (1)	924	-	-	-	28
Ponte Rosso	367	51	27	16	17
Case Sparse	-	29	16	8	12
CHIVASSO	172/223	24.758	12.121	9.121	9.640
BETLEMME	196	309	146	109	118
BOSCHETTO	214	384	178	146	156
CASTELROSSO-TORASSI (1)	188	1.967	935	767	830
CHIVASSO *	183	20.387	10.018	7.475	7.854
MANDRIA	213	70	33	27	32
MONTEGIOVE	193	304	149	112	124
MOSCHE	207	265	120	99	110
POGLIANI (2)	214	110	54	40	46
PRATOREGIO	192	142	66	62	60
Borghetto	198	183	96	68	76
Campagna	214	90	42	29	32
Chiabotti	195	30	15	9	10
Crova	210	14	8	8	8
Ex Fornace	204	24	11	8	8
Laietto	187	21	12	7	8
Molinetto Rosso	222	26	11	5	5
Neirole	221	11	6	5	6
Poasso	174	18	9	7	7
Pozzo	197	18	8	7	7
Prato del Signore	198	36	16	11	11
Speranza	206	33	18	11	11
Case Sparse	-	316	170	109	121
CICONIO	269/280	347	167	150	174
CICONIO *	273	274	134	117	140
DeLaurenti	277	73	33	33	34
Case Sparse	-	-	-	-	-
CINTANO	536/1427	265	128	120	205
CINTANO *	646	78	36	40	77
Santuario di Piova	556	74	35	29	37
Case Sparse	-	113	57	51	91

Tavola 6.3 segue - Altitudine, popolazione residente per sesso, numero delle famiglie e delle abitazioni, per Comune e località abitata

COMUNI E LOCALITÀ ABITATE	POPOLAZIONE RESIDENTE				
	Altitudine (mt)	Totale	Di cui maschi	Famiglie	Abitazioni
CINZANO	297/503	308	153	145	280
CINZANO *	495	127	63	60	119
Aprà	423	26	14	14	21
Torrazza	428	46	22	27	39
Case Sparse	-	109	54	44	101
CIRIÈ	300/367	18.151	8.769	6.711	7.337
CIRIÈ * (1)	344	17.246	8.325	6.348	6.924
Balma	337	82	41	32	38
Barbetti	342	63	30	25	25
Bertolone dei Prati	323	35	19	14	16
Carbone	344	36	20	14	16
Cascinetta	346	20	10	9	11
Donit	319	16	6	6	7
Fusiera	342	24	12	10	10
Ghè	320	17	9	8	8
Marietta	307	27	14	12	14
Novero	320	17	7	8	10
Olivetti	320	18	6	8	10
Pich	310	49	24	20	30
Robaronzino	343	30	14	11	11
Tagna	312	23	10	9	10
Vastalla	352	263	130	102	110
Case Sparse	-	185	92	75	87
CLAVIERE	1748/2546	193	119	88	657
CLAVIERE *	1760	193	119	88	657
Case Sparse	-	-	-	-	-
Gimont (1)	1850/2546	-	-	-	-
Case Sparse	-	-	-	-	-
COASSOLO TORINESE	530/2203	1.313	661	591	1.219
CASTIGLIONE	700	63	27	28	59
COASSOLO *	742	302	150	139	283
SAN PIETRO	740	86	42	41	58
Airoia	660	41	20	12	21
Banche	910	8	6	6	21
Benne	750	56	30	27	82
Casassa Vigna	720	44	20	18	21
Case Creus	825	12	5	6	10
Case Piat	770	16	10	10	16
Cochetto	684	27	10	10	23
Curdè	660	26	14	9	13
Demichelis	728	10	6	5	14
Ferrando	790	24	12	11	23
Leitisetto	975	9	5	7	19
March	692	23	11	12	17
Piassa-Togliatti	550	29	15	13	22
Saccona	899	16	12	10	35
Salvini	800	15	8	8	11
San Grato	850	30	15	14	27
Tetti	650	15	7	7	10
Vauda	675	74	41	27	48
Vietti	841	27	9	13	28
Case Sparse	-	360	186	158	358
Castel Balangero (1)	930/2203	-	-	-	-
COAZZE	600/2719	2.547	1.239	1.146	3.777
CERVELLI	879	41	21	20	152
COAZZE *	750	2.226	1.087	987	2.890
FERRIA	959	49	18	23	75
SELVAGGIO (1)	686	37	16	20	74
Benna	668	49	19	19	24
Bosio (2)	1000	2	2	2	10
Brunetti (2)	1000	4	2	2	3
Dirotto-Sangonetto	756	16	8	5	20
Marini	875	10	5	6	27
Marone	956	18	8	6	18
Oliva	1050	20	11	6	11
Rosa	898	7	5	6	35
Rosseria (2)	1097	3	2	3	19
Tiglietto	830	14	6	9	34
Toni (2)	1000	3	1	3	3
Case Sparse	-	48	28	29	382
COLLEGNO	251/316	47.161	23.318	17.455	18.310
BASSE DORA (1)	258	235	117	56	53
COLLEGNO * (2)	302	45.919	22.686	17.013	17.846
SAVONERA (3)	271	572	297	216	222
Baricalla	279	18	9	7	7
Bergera (4)	272	34	14	14	15
Campo Sportivo	273	20	12	10	10
Gay	285	13	9	6	7
Provvidenza	280	16	8	8	9
Ricovero Provinciale	269	131	65	44	50
Serpera	281	22	11	6	7
Case Sparse	-	181	90	75	84

Tavola 6.3 segue - Altitudine, popolazione residente per sesso, numero delle famiglie e delle abitazioni, per Comune e località abitata

COMUNI E LOCALITÀ ABITATE	POPOLAZIONE RESIDENTE				
	Altitudine (mt)	Totale	Di cui maschi	Famiglie	Abitazioni
COLLERETTO CASTELNUOVO	490/2231	311	146	151	374
COLLERETTO CASTELNUOVO *	585	228	107	113	218
Castelletto	546	30	12	12	24
Cervera	683	16	7	6	14
Santa Elisabetta (1)	1211	1	1	1	57
Case Sparse	-	36	19	19	61
COLLERETTO GIACOSA	239/364	572	268	239	294
CAMPANA (1)	243	39	18	15	16
COLLERETTO GIACOSA * (2)	280	494	231	211	262
Case Sparse	-	39	19	13	16
CONDOVE	363/2772	4.258	2.077	1.902	2.849
CONDOVE *	376	3.676	1.770	1.604	1.720
MOCCHIE	791	24	12	15	70
MOLERE (1)	379	17	9	6	6
Alotti (2)	970	4	3	3	13
Bellafugera (2)	1043	4	3	3	21
Bigliasco	1127	9	6	5	29
Bonaudi	851	8	4	8	33
Campo dell'Alpe (2)	1250	4	2	2	7
Cordole (2)	1189	2	2	2	9
Dravugna (2)	1224	5	3	2	11
Gameri-Magnotti (2)	1150	11	4	3	21
Gazzina	885	10	4	8	24
Giagli	644	31	17	17	40
Grange (2)	1500	13	4	4	52
Lajetto	994	23	14	12	56
Maffiotto (2)	1323	4	3	4	29
Moni (2)	1108	3	1	2	23
Poisatto	382	192	93	80	89
Pralesio	737	16	6	9	24
Pratobottrile	1021	33	15	18	48
Prato del Rio (2)	1363	5	4	3	9
Ravoire (2)	921	2	-	2	10
Reno Inferiore	1100	6	5	5	18
Reno Superiore (2)	1222	9	6	3	15
Rocca	1280	31	19	13	17
Case Sparse	-	116	68	69	455
CORIO	426/2168	3.025	1.491	1.322	3.283
BENNE (1)	502	574	287	233	301
CORIO *	625	1.320	640	566	986
PIAN D'AUDI	865	35	15	20	205
Case Aris	605	9	5	6	16
Case Bianchetta	736	13	7	8	11
Case Bulot	514	13	5	7	11
Case Camossera	496	11	7	5	10
Case del Fiora	551	19	6	10	18
Case del Gallo	776	22	10	10	24
Case del Pià	518	37	18	16	50
Case Florio	866	12	7	6	17
Case Gamba	841	14	11	5	18
Case Giacomino	620	14	7	6	12
Case Macario	832	10	5	6	45
Case Picca	551	56	26	18	31
Case Vergon	612	7	4	5	16
Colle Secchia	605	9	5	5	36
Cudine	736	18	9	8	37
Reg. Malone (2)	461	15	8	6	9
Reg. Pratolanzo	461	23	11	11	22
Reg. Rio della Prussa	521	27	10	10	24
Ritornato	870	24	11	14	79
San Pietro	537	27	11	10	35
Trinità	901	6	2	5	15
Case Sparse	-	710	364	326	1.255
Cima dell'Angiolino (3)	1400/2168	-	-	-	-
COSSANO CANAVESE	228/450	528	249	245	310
COSSANO CANAVESE *	346	389	181	179	215
Avetta	340	72	32	33	46
Casale	355	47	25	23	36
Francia	340	20	11	10	13
Case Sparse	-	-	-	-	-
CUCEGLIO	290/501	843	404	363	451
CUCEGLIO *	375	766	375	329	406
Cuffia	354	40	14	17	19
Case Sparse	-	37	15	17	26
CUMIANA	261/1445	6.182	3.049	2.445	3.092
ALLIVELLATORI	327	185	93	62	84
CUMIANA *	377	3.917	1.904	1.581	1.871
TAVERNETTE	374	180	97	80	109
Ardissoni	380	17	5	7	11
Baite	281	36	18	15	16
Berga	562	18	9	7	16
Burdini-Dagheri	485	43	22	18	22
Camussi	515	11	5	6	7
Canali Bassi	430	33	14	12	12

Tavola 6.3 segue - Altitudine, popolazione residente per sesso, numero delle famiglie e delle abitazioni, per Comune e località abitata

COMUNI E LOCALITÀ ABITATE	POPOLAZIONE RESIDENTE				
	Altitudine (mt)	Totale	Di cui maschi	Famiglie	Abitazioni
Cascina Nuova (1)	289	24	24	-	-
Colombaro	350	17	7	6	7
Enta	310	13	6	8	9
Faraudi	505	40	18	13	26
Felice	310	15	6	7	9
Fiola	607	40	21	17	30
Galli	549	62	33	22	37
Guardia	405	15	8	9	10
Luisetti	277	39	22	14	17
Madonna della Neve-Tetti Moretta	295	238	123	83	90
Moncalarda (2)	870	3	3	3	22
Morelli	840	22	12	9	18
Paschero	367	58	28	23	28
Piane	275	58	28	22	26
Picchetta	330	12	4	5	5
Picchi	537	60	29	27	69
Raimondi	570	16	6	5	5
Ravera (2)	801	3	1	2	46
Ruata Ponsino	327	15	6	8	8
San Giacomo	345	19	9	7	7
Tetti San Martino	320	41	20	14	14
Trucco Levrino	340	25	12	12	17
Villar	400	72	37	30	50
<i>Case Sparse</i>	-	835	419	311	394
CUORGNÈ	357/1451	10.248	4.988	4.043	4.968
CUORGNÈ * (1)	414	8.620	4.202	3.374	3.954
NAVA	615	31	17	16	45
PRIACCO	429	109	50	50	66
SAN BERNARDO	525	236	119	103	137
SANT'ANNA DI CAMPORE	417	60	25	28	43
Belvedere	465	10	4	6	8
Fantini	560	43	21	16	21
Feie	530	21	11	9	9
Fornengo	434	44	25	12	17
Giannone	413	19	9	7	7
Giaudrone	635	70	34	32	41
Goriti	390	38	18	15	15
Grangia	424	17	11	5	13
La Maddalena	481	20	7	10	12
Navetta	643	22	11	12	53
Parrocchia-Ciochetti	400	63	34	24	27
Piova	376	36	16	15	15
Raschiotti	516	31	10	14	18
Ronchi Inferiore	625	28	13	14	27
San Giuseppe	408	14	7	6	8
Santa Lucia-Cornetto	480	82	39	27	38
Taboletto	408	31	15	13	14
Trione	570	32	16	13	19
Turina	388	45	19	18	24
Vasetto	425	19	10	8	9
Vena	804	20	9	11	31
Verneti	600	17	7	8	12
<i>Case Sparse</i>	-	470	229	177	280
Nero (2)	980/1243	-	-	-	5
<i>Case Sparse</i>	-	-	-	-	5
DRUENTO	259/366	7.567	3.733	2.729	2.890
DRUENTO *	285	7.376	3.638	2.663	2.812
Peppinella	326	14	6	6	6
Rubianetta	280	30	17	8	12
<i>Case Sparse</i>	-	147	72	52	60
EXILLES	700/3365	261	125	146	838
EXILLES *	870	119	57	69	329
MORLIERE	955	58	25	30	157
SAN COLOMBANO	1302	31	15	20	110
Deveys (1)	1035	19	10	10	39
Ruinas	961	24	12	13	39
<i>Case Sparse</i>	-	10	6	4	164
Niblè (2)	1849/3365	-	-	-	-
Testa dell'Assietta (2)	2000/2566	-	-	-	-
FAVRIA	255/326	4.225	2.095	1.550	1.732
FAVRIA * (1)	316	3.667	1.806	1.339	1.467
Bottini	295	18	9	7	9
Canavetti	303	74	36	27	36
Chiarabaglia	300	43	25	18	23
Manesco	265	31	16	11	17
San Giuseppe	290	34	18	16	16
Sant'Antonio	306	40	20	15	21
<i>Case Sparse</i>	-	318	165	117	143
FELETTO	236/279	2.482	1.214	917	1.007
FELETTO * (1)	275	2.372	1.162	882	971
Chiara (2)	258	55	26	15	15
<i>Case Sparse</i>	-	55	26	20	21

Tavola 6.3 segue - Altitudine, popolazione residente per sesso, numero delle famiglie e delle abitazioni, per Comune e località abitata

COMUNI E LOCALITÀ ABITATE	POPOLAZIONE RESIDENTE				
	Altitudine (mt)	Totale	Di cui maschi	Famiglie	Abitazioni
FENESTRELLE	980/3043	678	335	343	1.745
FENESTRELLE *	1154	354	178	167	954
MENTOULLES	1071	164	79	88	307
Chambons	1065	117	57	63	298
Granges	1059	38	19	21	81
Case Sparse	-	5	2	4	105
Monte Albergian (1)	1247/3043	-	-	-	-
Monte Pelvo (1)	1840/2878	-	-	-	-
FIANO	347/1227	2.432	1.200	946	1.083
FIANO *	429	1.593	765	615	685
Arata	417	29	15	11	12
Barello (1)	392	9	6	6	9
Borla	411	80	39	27	28
Frà	422	53	27	23	25
Grange	406	81	44	39	50
Moretti	387	36	19	15	18
Pinardi	414	84	43	31	32
Case Sparse	-	467	242	179	224
Lago Risera (2)	369	-	-	-	-
Monte Corno (3)	502/1227	-	-	-	-
FIORANO CANAVESE	239/361	837	409	344	347
FIORANO CANAVESE *	256	829	404	340	343
Case Sparse	-	8	5	4	4
FOGLIZZO	214/267	2.146	1.073	868	999
FOGLIZZO *	247	2.085	1.039	847	981
Case Sparse	-	61	34	21	18
FORNO CANAVESE	380/1971	4.039	1.972	1.542	1.899
FORNO CANAVESE * (1)	585	2.990	1.456	1.139	1.304
Bosonetti	665	76	36	30	55
Chiagnotti	503	190	99	65	73
Cimapiasole	661	123	62	47	77
Fopa	755	18	8	6	9
Giorgio	501	18	10	8	13
Grosso	534	24	10	11	14
Macchia	511	150	73	57	63
Milani	844	20	10	11	25
Rolle	520	51	25	18	20
Turali	446	58	23	21	22
Vignetti	684	52	24	24	43
Villafranca	656	35	19	19	34
Case Sparse	-	234	117	86	147
FRASSINETTO	710/2784	316	165	154	696
FRASSINETTO *	1048	148	73	69	239
Balma (1)	1100	7	3	4	15
Berchiotto	1162	16	9	7	51
Cereser (1)	1092	6	3	4	18
Chiapinetto	1071	19	13	12	43
Lassere	1134	26	14	12	18
Molini (1)	1002	6	5	4	11
Pacchiola	1071	17	9	7	16
Puetti (1)	996	8	3	3	22
Tetti	999	13	5	7	39
Case Sparse	-	50	28	25	224
Cima di Pai (2)	1700/2784	-	-	-	-
FRONT	245/376	1.536	758	594	693
CERETTI	372	227	115	88	101
FRONT *	270	637	312	252	295
GRANGE (1)	257	297	147	118	144
Rivera	273	62	28	21	23
Case Sparse	-	238	117	82	95
Grange (2)	247/250	75	39	33	35
GRANGE (3)	250	31	17	14	14
Case Sparse	-	44	22	19	21
FROSSASCO	287/1451	2.585	1.265	951	1.015
FROSSASCO * (1)	376	2.226	1.083	824	880
PASCARETTO (2)	303	72	35	25	28
San Giusto	391	24	11	10	10
Case Sparse	-	263	136	92	97
Monte Freidour (3)	602/1451	-	-	-	-
GARZIGLIANA	300/336	519	265	200	239
GARZIGLIANA *	314	194	94	79	88
Alberetti	334	22	10	9	14
Alberetti Inferiore	330	19	9	6	8
Casenuove	314	56	33	20	8
Conti (1)	332	8	2	4	23
Conti I (2)	334	10	5	5	5
San Martino	321	42	20	17	18
Case Sparse	-	168	92	60	75

Tavola 6.3 segue - Altitudine, popolazione residente per sesso, numero delle famiglie e delle abitazioni, per Comune e località abitata

COMUNI E LOCALITÀ ABITATE	POPOLAZIONE RESIDENTE				
	Altitudine (mt)	Totale	Di cui maschi	Famiglie	Abitazioni
GASSINO TORINESE	190/506	8.470	4.180	3.184	3.555
BARDASSANO	452	38	18	22	41
BUSSOLINO	335	44	20	19	24
GASSINO TORINESE * (1)	230	7.133	3.499	2.667	2.890
PEDAGGIO	236	128	68	45	52
La Rezza di Bardassano	400	190	96	75	103
Ranch	275	42	22	16	20
Temenga	221	46	19	15	17
Variglia	216	28	13	11	13
Case Sparse	-	821	425	314	395
GERMAGNANO	455/1355	1.302	627	544	917
GERMAGNANO * (1)	485	978	467	413	564
Borgo	670	14	6	7	25
Castagnole	656	30	12	13	58
Colbeltramo	670	21	11	10	20
Funghera	514	73	40	29	48
Gias (2)	630	14	5	5	17
Gritlera (3)	738	4	1	2	8
Plan Bausano	550	83	40	34	75
Plan Castagna	565	28	12	10	26
Case Sparse	-	57	33	21	76
Turu (4)	850/1355	-	-	-	-
GIAGLIONE	550/3378	665	346	294	605
GIAGLIONE *	771	560	291	250	445
Pradonio (1)	575	24	12	8	8
San Gregorio	646	12	6	5	9
Santo Stefano	631	57	31	27	51
Case Sparse	-	12	6	4	92
Toasso Bianco (2)	1300/3378	-	-	-	-
GIAVENO	403/2158	12.864	6.149	5.137	6.625
GIAVENO *	506	9.334	4.418	3.677	4.293
MADDALENA	761	178	88	82	144
MOLLAR DEI FRANCHI	565	50	20	20	40
PONTEPIETRA	573	436	205	181	205
SELVAGGIO (1)	686	562	286	229	317
Barolà Colpastore	467	24	15	9	12
Baronera	684	23	9	10	18
Brancard	440	13	7	6	9
Brancard Monterossino	680	11	5	5	16
Brossa	465	80	36	29	34
Cascinassa	450	34	17	14	14
Case Tetti Brandol	509	21	12	10	15
Ciausi	475	35	20	14	16
Coccorda	433	43	23	19	24
Dalmassi	420	49	24	25	34
Fornello	625	24	9	11	14
Fratelli Piol-Pogolotti	471	98	54	43	52
Girella Villa	444	47	22	23	28
Gischia Villa	467	73	35	33	44
Giùè	587	139	55	53	64
Levra Sotto	467	17	7	9	9
Mut	617	12	5	6	8
Piampaschetto	620	18	8	8	9
Pomeri	687	29	14	14	22
Rocchette	802	52	25	25	37
Rossa	480	34	19	11	14
Tetti Via	490	53	29	24	33
Tonni	478	54	25	19	19
Verna-Chiarretta	882	15	10	8	52
Via Caduti sul Lavoro	485	53	25	19	19
Via (Case)	510	16	9	7	10
Viretta	777	14	7	5	15
Case Sparse	-	1.223	606	489	985
Monte Uja (2)	1050/2158	-	-	-	-
GIVOLETTO	305/1350	1.987	1.006	736	782
GIVOLETTO *	398	1.904	970	707	753
Zona Industriale	320	30	11	10	10
Case Sparse	-	53	25	19	19
GRAVERE	600/2691	617	335	294	1.151
GRAVERE *	821	465	244	214	832
Armona	791	11	5	6	25
Amodera	701	64	33	27	80
Bastia	893	28	17	16	42
Madonna della Losa (1)	1201	-	-	-	50
Morelli	715	29	22	21	29
Case Sparse	-	20	14	10	83
Mezzodi (2)	870/2691	-	-	-	-

Tavola 6.3 segue - Altitudine, popolazione residente per sesso, numero delle famiglie e delle abitazioni, per Comune e località abitata

COMUNI E LOCALITÀ ABITATE	POPOLAZIONE RESIDENTE				
	Altitudine (mt)	Totale	Di cui maschi	Famiglie	Abitazioni
GROSCAVALLO	948/3637	261	138	129	1.192
PIALPETTA *	1110	64	35	31	333
Bonzo	960	46	26	24	221
Campo della Pietra (1)	1175	5	2	2	34
Forno Alpi Graie	1226	20	10	15	133
Groscavallo	1110	22	9	12	59
Migliere	1062	39	18	22	159
Ricchiardi	1073	42	24	15	148
Case Sparse	-	23	14	8	105
Martellot (2)	1145/3637	-	-	-	-
GROSSO	384/490	845	385	344	369
GROSSO * (1)	394	672	306	278	301
MACIURLAT (2)	488	46	21	19	18
VIGNA (3)	417	35	14	15	18
Case Sparse	-	92	44	32	32
GRUGLIASCO	259/310	41.115	20.317	14.214	14.964
GERBIDO (1)	293	2.771	1.369	990	1.050
GRUGLIASCO * (2)	293	35.910	17.759	12.407	13.034
LESNA (1)	267	2.068	1.002	686	731
Certezza	275	31	20	13	21
Mandina	270	30	17	10	10
Mulino	286	39	21	14	16
San Vincenzo	277	24	11	11	11
Case Sparse	-	242	118	83	91
INGRIA	619/2720	82	35	39	348
INGRIA *	816	19	6	9	53
Bech (1)	985	2	1	2	17
Bettassa (1)	925	11	5	3	19
Camprovarado (2)	966	2	-	2	47
Monteu (1)	1238	5	4	3	10
Pasturera	996	12	6	4	27
Rivoira (2)	927	3	-	3	46
Case Sparse	-	28	13	13	129
Verdassa (3)	2000/2720	-	-	-	-
INVERSO PINASCA	498/7653	655	320	267	407
CLOT	610	93	45	33	55
FLECCIA *	560	171	78	66	79
GRANGE	514	90	45	35	44
Chianavasso	570	51	25	18	25
Chianaviere	575	12	5	5	7
Faiola	645	14	8	8	13
Reynaud	600	24	13	10	12
Serre	724	15	9	8	17
Vivian	582	50	25	21	32
Case Sparse	-	135	67	63	123
ISOLABELLA	247/272	279	141	116	143
ISOLABELLA *	256	265	134	109	136
Nucleo Case Sparse	267	14	7	7	7
Case Sparse	-	-	-	-	-
ISSIGLIO	469/930	435	216	193	366
ISSIGLIO *	485	257	119	118	201
Case Sparse	-	178	97	75	165
IVREA	222/354	24.704	11.875	9.922	10.713
IVREA * (1)	253	24.416	11.735	9.806	10.582
Canton Stimozzo	234	10	5	5	6
Gillio	235	29	14	13	13
La Rossa	234	53	25	17	25
Meina	234	24	13	11	11
Moretti (2)	235	15	10	9	9
Parise	234	21	8	11	11
Regione Campasso	234	21	9	10	11
Case Sparse	-	115	56	40	45
Lago San Michele (3)	236	-	-	-	-
Lago Sirio (4)	271	-	-	-	-
LA CASSA	298/1078	1.056	522	443	537
LA CASSA *	374	784	381	331	384
TRUC DI MIOLA	394	95	47	44	61
Colverso	365	85	48	33	37
Mattodera	391	36	17	13	23
Case Sparse	-	56	29	22	32
LA LOGGIA	224/236	6.303	3.155	2.170	2.268
BARAUDINA (1)	226	16	7	7	9
LA LOGGIA *	230	5.862	2.927	2.015	2.103
Cascina Madonna degli Olmi (2)	231	11	6	5	5
Sabbioni	233	172	91	62	65
Tetti Griffa	228	72	36	24	25
Tetti Sagrini	226	35	16	12	12
Case Sparse	-	135	72	45	49

Tavola 6.3 segue - Altitudine, popolazione residente per sesso, numero delle famiglie e delle abitazioni, per Comune e località abitata

COMUNI E LOCALITÀ ABITATE	POPOLAZIONE RESIDENTE				
	Altitudine (mt)	Totale	Di cui maschi	Famiglie	Abitazioni
LANZO TORINESE	440/1054	5.228	2.499	2.248	2.710
LANZO TORINESE * (1)	515	4.794	2.286	2.064	2.372
Case Pieri	534	10	3	6	15
Case Togliatto	512	13	7	6	11
Eremo (2)	533	-	-	-	-
Fontana del Monte	527	18	7	7	9
La Foa	557	36	17	15	22
Margaula	600	44	21	18	35
Momello	600	91	48	30	35
Ovaio	625	18	8	13	27
Praile	582	24	13	10	12
San Grato	612	27	12	7	9
Case Sparse	-	153	77	72	163
LAURIANO	161/439	1.316	614	504	743
LAURIANO *	175	800	373	322	411
PIAZZO	342	320	147	108	187
Località Berna	306	35	16	11	26
Novarese	254	12	6	7	14
Pietra (1)	318	31	14	12	30
Case Sparse	-	118	58	44	75
LEINI	218/295	12.159	6.029	4.348	4.629
FORNACINO (1)	224	299	153	101	103
LEINI *	245	9.323	4.581	3.343	3.540
TEDESCHI	252	395	187	138	148
Auture	264	23	13	11	12
Canova	275	38	22	17	17
Cascinotta	273	49	23	17	17
Castaudia	226	26	14	9	11
Centrale Enel	247	42	23	16	16
Fрати	271	29	17	11	11
Grangiotto	259	30	15	8	9
Grivetta	259	73	38	23	25
Maffei	275	21	12	7	9
Montegrappa	243	30	15	10	10
Muzio	248	24	16	9	10
Pogliani	275	14	8	5	7
Pratonuovo	266	29	18	11	11
Ranera	241	24	12	8	8
Reisina (2)	233	132	66	44	46
Ruffini	235	36	20	17	16
Santarosa	238	35	17	15	16
Settimo	237	19	11	6	6
Siberia	222	37	17	14	18
Torino	264	76	33	24	24
Vastamia	270	22	9	9	12
Case Sparse	-	1.333	689	475	527
LEMIE	834/2920	271	131	136	880
LEMIE *	957	130	58	51	282
VILLA	860	51	26	29	152
Chiampetto (1)	1050	5	3	4	44
Chianusseglio	960	21	10	14	104
Forno	840	12	6	6	49
Saletta	1057	13	8	9	81
Villaretti	1140	14	6	10	51
Case Sparse	-	25	14	13	117
Clorveva (2)	1150/2920	-	-	-	-
Matolda (2)	1000/2404	-	-	-	-
LESSOLO	245/480	1.991	945	829	865
CALEA	254	416	190	179	177
LESSOLO *	277	1.396	663	583	610
Ronchi	300	43	23	16	17
Case Sparse	-	136	69	51	61
LEVONE	312/925	445	211	211	335
LEVONE *	353	411	191	197	309
Borgata Crosaroglio (1)	340	4	3	1	4
Case Sparse	-	30	17	13	22
LOCANA	545/3692	1.983	962	919	2.599
BOSCO	554	27	11	12	39
CASSETTI-ROSONE	672	398	192	172	342
FORNOLOSA	742	39	18	18	35
LOCANA *	613	918	452	401	1.005
PRAIE	565	64	26	31	68
SAN LORENZO	1045	51	25	24	38
Bardonetto	571	70	34	29	82
Boschietto	580	23	13	12	35
Chironio	761	39	23	19	49
Costa Bugni	879	11	6	5	13
Fey	800	19	10	10	31
Foere	609	22	11	9	48
Fornello	625	23	11	8	28
Ghiglieri (1)	1095	8	4	4	12

Tavola 6.3 segue - Altitudine, popolazione residente per sesso, numero delle famiglie e delle abitazioni, per Comune e località abitata

COMUNI E LOCALITÀ ABITATE	POPOLAZIONE RESIDENTE				
	Altitudine (mt)	Totale	Di cui maschi	Famiglie	Abitazioni
Gurgo	585	27	12	14	76
Montepiano	772	11	6	9	74
Montigli	781	13	4	9	63
Piandemma	1105	13	8	7	19
Piatour	977	7	3	7	23
Rocci	1269	6	1	5	10
Roncore	668	32	14	18	41
San Giacomo (1)	1124	3	2	3	12
Case Sparse	-	159	76	93	456
Giardonera (2)	995/2779	-	-	-	-
Rocchia Viva (2)	1222/3692	-	-	-	-
LOMBARDORE	215/306	1.431	732	562	670
LOMBARDORE *	268	1.025	518	403	489
Bossolo	226	29	14	12	16
Case Bertolina	275	72	37	26	27
Polligono	271	47	25	18	21
Case Sparse	-	258	138	103	117
LOMBRIASCO	235/243	937	459	360	396
LOMBRIASCO *	241	884	433	342	376
Case Sparse	-	53	26	18	20
LORANZÈ	239/530	1.062	524	442	508
LORANZÈ * (1)	243	754	374	303	326
LORANZÈ ALTO	404	198	90	97	128
Case Sparse	-	110	60	42	54
LUGNACCO	245/2009	349	178	154	357
LUGNACCO *	540	244	126	106	158
Buracco	630	17	8	8	12
Raghetto	600	25	12	12	21
Case Sparse	-	63	32	28	165
Moriondo-Saler (1)	1050/2009	-	-	-	1
Case Sparse	-	-	-	-	1
LUSERNA SAN GIOVANNI	420/1369	8.054	3.783	3.394	4.294
AIRALI * (1)	474	5.600	2.629	2.426	2.848
BAUSSAN (2)	535	95	46	50	71
LUSERNA (3)	491	1.143	495	438	546
Boer	524	39	20	15	21
Jailà	505	26	12	10	14
Pecoul	423	26	14	9	16
Ricoun	538	19	6	7	8
Saret	520	16	7	7	11
Case Sparse	-	1.090	554	432	759
LUSERNETTA	436/1000	497	245	213	303
LUSERNETTA * (1)	507	227	113	97	116
Cascina Gepard	512	69	33	31	42
Possetti	535	136	70	55	94
San Bernardino	492	17	6	6	8
Case Sparse	-	48	23	24	43
LUSIGLIÈ	243/271	494	246	203	215
LUSIGLIÈ *	268	470	234	193	205
Case Sparse	-	24	12	10	10
MACELLO	277/317	1.143	568	438	518
BAULERI (1)	316	35	17	11	12
CAPPELLA STELLA	278	36	17	16	18
DELLE COMBE (1)	315	24	11	9	9
MACELLO *	301	440	214	179	211
STELLA	284	143	65	52	61
VIA NOVA (1)	317	26	13	9	9
Berga	281	53	27	20	25
Boschi	296	52	25	19	23
Chiarbonelle	285	21	10	7	10
Faule	295	28	15	11	12
Malpensata	303	16	9	7	10
Miglioretti	294	19	11	6	7
Case Sparse	-	250	134	92	111
MAGLIONE	250/376	495	231	218	287
MAGLIONE *	310	459	214	203	271
Case Sparse	-	36	17	15	16
Lago di Maglione (1)	251	-	-	-	-
Case Sparse	-	-	-	-	-
MARENTINO	289/458	975	492	355	424
AVUGLIONE	411	101	47	42	53
MARENTINO *	383	307	153	131	143
VERNONE	411	121	62	27	35
Corniglia	396	11	6	5	9
Cremera	314	46	25	14	16
Monplaisir	314	20	8	9	10
Piorà	397	33	18	11	17
Verbia	396	14	6	5	6
Case Sparse	-	322	167	111	135

Tavola 6.3 segue - Altitudine, popolazione residente per sesso, numero delle famiglie e delle abitazioni, per Comune e località abitata

COMUNI E LOCALITÀ ABITATE	POPOLAZIONE RESIDENTE				
	Altitudine (mt)	Totale	Di cui maschi	Famiglie	Abitazioni
MASSELLO	1063/3037	88	45	53	214
ROBERSO *	1188	9	4	5	23
Balziglia (1)	1370	2	-	2	23
Brua la Comba (1)	1209	3	2	2	6
Campolasalza	1128	14	8	10	26
Centrale (2)	1118	6	4	4	5
Ciaberso	1215	10	6	7	18
Grangiadidiero (1)	1250	6	5	3	11
Gros Passet (1)	1320	5	2	2	15
Porince (1)	1252	6	3	3	12
Porte (1)	1386	7	2	4	12
Roccias (1)	1228	3	1	2	12
Case Sparse	-	17	8	9	51
Mezzogiorno (3)	1560/3037	-	-	-	-
MATHI	380/898	4.090	1.958	1.654	1.736
CASE VIVENZA (1)	394	60	34	22	22
MATHI * (2)	410	3.715	1.764	1.515	1.592
Bernardassa	449	14	9	5	10
Case Rocchietti	401	49	25	25	23
Margaria	418	24	12	11	11
Moletto	441	61	28	26	24
Case Sparse	-	167	86	53	54
MATTIE	500/2852	662	326	327	1.012
MATTIE *	730	600	295	294	807
Combe	590	21	11	9	36
Grandi Tanze	634	25	11	15	62
Piccole Tanze-Vallone	634	12	7	7	100
Case Sparse	-	4	2	2	7
Monte Orsiera (1)	850/2852	-	-	-	-
MAZZÈ	190/346	3.770	1.837	1.551	1.899
BARENGO	294	111	54	45	66
MAZZE *	323	1.446	660	600	780
TONENGO-CASALE	248	1.952	994	808	936
Cascina Motta	274	25	9	9	10
Cascina Vallo	283	18	9	6	7
Case Sparse	-	218	111	83	100
MEANA DI SUSÀ	509/2770	858	430	443	1.392
MEANA DI SUSÀ *	681	702	350	359	1.120
Borgata Assiere	1000	20	8	14	87
Borgata Bassa Meana	551	24	16	12	26
Borgata Rodetti	590	10	5	6	14
Borgata Sarette	600	63	31	33	78
Case Sparse	-	39	20	19	67
Monte Pelvo (1)	1060/2770	-	-	-	-
MERCENASCO	229/424	1.191	576	543	590
MERCENASCO *	249	814	399	370	401
VILLATE-CASETTI	309	355	165	164	180
Case Sparse	-	22	12	9	9
MEUGLIANO	627/2009	123	65	55	120
MEUGLIANO * (1)	680	59	28	23	63
Case Sparse	-	57	34	29	54
Fraschella (2)	890/2009	7	3	3	3
Case Sparse	-	7	3	3	3
Lago di Meugliano (3)	710	-	-	-	-
MEZZENILE	540/2313	917	458	465	1.444
MEZZENILE * (1)	650	535	265	269	733
PUGNETTO	837	102	51	51	132
Bogliano	819	35	15	20	95
Conce	701	12	9	8	13
Goletto	823	10	6	7	27
Lazetta	604	16	10	7	19
Monti	1124	29	17	19	67
Murasse	710	65	33	31	73
Prot	769	6	2	5	11
Rangiroidi (2)	1077	1	-	1	39
Stazione	605	31	14	12	24
Case Sparse	-	75	36	35	211
Moross (3)	900/2313	-	-	-	-
MOMBELLO DI TORINO	275/383	344	167	138	190
MOMBELLO DI TORINO *	336	235	118	96	141
Tetti Cambiano	309	27	12	10	12
Case Sparse	-	82	37	32	37
MOMPANTERO (1)	481/3538	635	318	296	630
SAN GIUSEPPE * (2)	838	382	195	178	221
URBIANO (2)	531	244	117	112	191
Seghino	729	9	6	6	153
Case Sparse	-	-	-	-	65
Rocciamelone (3)	600/3538	-	-	-	-

Tavola 6.3 segue - Altitudine, popolazione residente per sesso, numero delle famiglie e delle abitazioni, per Comune e località abitata

COMUNI E LOCALITÀ ABITATE	POPOLAZIONE RESIDENTE				
	Altitudine (mt)	Totale	Di cui maschi	Famiglie	Abitazioni
MONASTERO DI LANZO	560/2253	434	216	208	927
CHIAVES	1049	154	72	76	457
MONASTERO DI LANZO *	825	37	19	15	34
Benale	1129	28	14	17	137
Fornelli	976	33	19	16	80
Mecca	917	16	9	9	39
Monastero di Sotto	716	36	19	14	50
San Giorgio	986	20	10	7	12
Scioldi	854	24	12	11	22
Tuglie	768	44	18	18	40
Case Sparse	-	42	24	25	56
Marsaglia (1)	1629/2253	-	-	-	-
MONCALIERI	217/715	59.700	29.246	22.317	23.409
BARAUDA (1)	227	413	198	155	160
BAUDUCCHI	224	278	132	95	99
GORRA (2)	229	1	-	1	1
MONCALIERI * (3)	219	53.283	26.089	20.078	21.055
REVIGLIASCO	397	2.190	1.105	776	833
TETTI ROLLE	225	251	117	96	94
TETTI SAPINI	226	96	45	28	30
TAGLIAFERRO	226	1.865	947	649	671
Ceresole	225	22	12	6	6
Colle della Maddalena (4)	685	29	9	9	10
Gorree	346	27	16	7	8
Marsè	224	32	19	11	10
Pecenasco	226	34	17	13	14
Pomaretto	228	19	8	8	7
Case Sparse	-	1.160	532	385	411
MONCENISIO	1175/1907	42	21	24	78
MONCENISIO *	1461	42	21	24	78
Case Sparse	-	-	-	-	-
MONTALDO TORINESE	286/441	494	253	218	293
MONTALDO TORINESE *	375	197	96	90	125
Tetti Biesta	350	49	26	19	22
Tetti Gaffolo	383	29	15	14	23
Tetti Roccati	401	48	26	20	27
Tetti Trinità	386	46	23	23	30
Tetti Vernai	331	21	10	7	11
Case Sparse	-	104	57	45	55
MONTALENGHE	280/436	827	400	341	394
MONTALENGHE *	360	806	393	331	384
Case Sparse	-	21	7	10	10
MONTALTO DORA	243/521	3.559	1.770	1.336	1.439
MONTALDO DORA *	247	3.476	1.727	1.310	1.407
Case Sparse	-	83	43	26	32
Lago Nero E Lago Pistono (1)	281/305	-	-	-	-
Case Sparse	-	-	-	-	-
MONTANARO	196/236	5.283	2.587	2.074	2.365
MONTANARO *	209	5.128	2.509	2.014	2.299
POGLIANI (1)	214	50	27	21	22
Case Sparse	-	105	51	39	44
MONTEU DA PO	160/329	764	378	307	449
MONTEU DA PO *	177	362	181	156	230
Fontanera	175	37	20	14	18
La Pietra (1)	318	15	8	5	10
Mezzana	180	93	41	42	65
San Giovanni	177	180	88	65	80
Case Sparse	-	77	40	25	46
MORIONDO TORINESE	275/350	718	347	279	338
BAUSONE	296	212	107	83	97
MORIONDO TORINESE *	323	440	211	168	204
Lovencito	300	60	26	25	32
Case Sparse	-	6	3	3	5
NICHELINO	221/249	44.069	22.065	15.166	15.787
NICHELINO * (1)	229	43.544	21.822	14.981	15.580
STUPINIGI	244	286	133	117	138
Case Sparse	-	239	110	68	69
NOASCA	841/4026	267	132	164	527
GRUSINER	895	31	17	22	49
NOASCA *	1062	81	40	43	92
Fè	880	18	6	8	25
Frera Inferiore	841	14	7	7	11
Frera Superiore	870	10	4	6	14
Gere	1061	24	11	16	32
Gere Eredi	952	16	9	10	38
Jerener	859	9	4	7	45
Pian	1167	10	5	7	17
Pianchette	1188	13	6	8	31
Case Sparse	-	41	23	30	173
Gran Paradiso (1)	841/4026	-	-	-	-

Tavola 6.3 segue - Altitudine, popolazione residente per sesso, numero delle famiglie e delle abitazioni, per Comune e località abitata

COMUNI E LOCALITÀ ABITATE	POPOLAZIONE RESIDENTE				
	Altitudine (mt)	Totale	Di cui maschi	Famiglie	Abitazioni
Unghiasse (1)	1194/2939	-	-	-	-
NOLE	342/481	6.496	3.090	2.366	2.537
GRANGE	363	292	148	102	121
NOLE * (1)	372	5.011	2.348	1.831	1.937
SAN GIOVANNI (2)	410	720	361	260	283
Banna	375	32	17	10	11
Casa del Padre (3)	442	32	14	11	13
Favero	370	56	33	27	30
Fornace	405	19	11	5	5
Maddaleno	361	16	8	8	10
San Friolo	381	22	10	7	7
Case Sparse	-	296	140	105	120
NOMAGLIO	510/1433	360	173	165	229
NOMAGLIO *	575	354	169	162	225
Case Sparse	-	6	4	3	4
NONE	232/259	7.722	3.883	2.691	2.856
NONE *	246	7.309	3.648	2.552	2.705
Cravario	245	18	9	6	6
Palmero	250	68	40	26	30
Patagna	252	19	10	7	8
San Dalmazzo	255	76	42	28	30
San Ponzio	243	22	11	8	9
Case Sparse	-	210	123	64	68
NOVALESA	682/3538	556	270	229	423
NOVALESA *	828	392	188	160	271
Ronelle	854	15	6	6	12
San Rocco	758	14	6	5	13
Sant'Anna	838	39	20	18	35
Villaretto	786	82	38	34	75
Case Sparse	-	14	12	6	17
Rocciamelone (1)	1120/3538	-	-	-	-
OGLIANICO	249/340	1.209	584	470	530
OGLIANICO * (1)	326	907	428	358	395
Borgo Nuovo	334	85	41	28	32
San Grato	329	33	16	11	15
Case Sparse	-	71	37	25	34
San Francesco (2)	249/277	113	62	48	54
San Francesco	274	80	42	36	39
Case Sparse	-	33	20	12	15
ORBASSANO	245/285	20.650	10.234	7.263	7.568
BORGARETTO (1)	245	109	59	40	40
CASCINA MELLANO (2)	257	76	38	27	28
ORBASSANO * (3)	273	19.795	9.769	6.967	7.262
Cascina Bronzina	272	54	27	17	18
Sanatorio San Luigi	280	16	9	5	5
Tetti Nina	279	52	31	15	15
Tetti Valfrè	253	166	93	57	57
Case Sparse	-	382	208	135	143
ORIO CANAVESE	275/430	790	388	348	407
ORIO CANAVESE *	327	785	384	345	404
Case Sparse	-	5	4	3	3
OSASCO	310/353	884	453	333	357
OSASCO *	344	341	170	140	153
Bivio (1)	334	27	14	9	9
Bussonrondo	336	20	6	7	7
Calliera	343	18	9	6	6
Cascinetta	319	13	7	5	5
Conti (2)	332	4	3	2	2
Mirasole	349	34	20	9	9
Pontetto	337	34	19	12	12
Rovina	319	26	14	7	7
Simondetti	350	27	15	9	9
Viassa	332	51	26	19	20
Case Sparse	-	289	150	108	118
OSASIO	240/244	593	310	214	251
OSASIO *	241	545	280	200	228
Balbo (1)	244	41	24	11	14
Case Sparse	-	7	6	3	9
OULX	1025/3217	2.202	1.112	924	3.992
BEAULARD	1200	245	136	102	868
GAD	1068	181	84	74	135
OULX *	1100	1.339	654	549	1.960
SAVOULX	1116	257	137	113	548
Amazas (1)	1180	8	4	3	29
Beaume	1100	15	9	8	14
Casermette	1127	20	13	6	7
Chateau	1388	19	14	13	85
Moretta	1115	11	4	6	6
Puys	1451	11	6	6	29
Royeres	1200	16	11	10	24
San Marco	1198	66	34	27	232
Case Sparse	-	14	6	7	55

Tavola 6.3 segue - Altitudine, popolazione residente per sesso, numero delle famiglie e delle abitazioni, per Comune e località abitata

COMUNI E LOCALITÀ ABITATE	POPOLAZIONE RESIDENTE				
	Altitudine (mt)	Totale	Di cui maschi	Famiglie	Abitazioni
Arbour (2)	1189/2872	-	-	-	-
Monte Triplex (2)	1900/2492	-	-	-	-
Valfredda (2)	1025/3217	-	-	-	-
OZEGNA	277/307	1.157	555	489	525
OZEGNA *	300	1.044	501	440	473
Luisetta	307	20	10	12	12
Risera	284	17	9	6	5
Case Sparse	-	76	35	31	35
PALAZZO CANAVESE	234/560	801	398	319	378
PALAZZO CANAVESE *	248	801	398	319	378
Case Sparse	-	-	-	-	-
PANCALIERI	239/255	1.797	870	657	698
PANCALIERI * (1)	243	1.665	800	614	650
Castel Rainero	241	20	7	7	7
Case Sparse	-	112	63	36	41
PARELLA	240/430	484	225	210	241
PARELLA * (1)	330	435	201	190	215
Chioso-Ronchi	356	14	7	6	6
Peronetto	257	18	9	8	12
Case Sparse	-	17	8	6	8
PAVAROLO	290/487	836	395	315	373
PAVAROLO *	363	377	176	145	172
Cascina di Sotto	341	39	20	15	18
Tetti Aprà	400	40	20	16	17
Tetti Fantini	339	11	6	5	6
Tetti Pesatori	334	21	10	8	9
Tetti San Defendente	400	26	10	11	15
Tetti Varetti	416	75	33	28	33
Tetti Viora	330	22	10	11	11
Case Sparse	-	225	110	76	92
PAVONE CANAVESE	226/356	4.060	2.200	1.496	1.638
DOSSI SAN BERNARDO (1)	236	303	192	122	140
PAVONE CANAVESE * (1)	262	3.580	1.917	1.306	1.415
Chiusellaro-Verna	228	118	57	47	59
Solliatti	237	31	18	13	13
Case Sparse	-	28	16	8	11
PECCO	550/1312	252	119	117	209
PECCO *	650	241	115	112	201
Case Sparse	-	-	-	-	-
Giassetto (1)	1100/1312	11	4	5	8
Case Sparse	-	11	4	5	8
PECETTO TORINESE	254/715	3.438	1.676	1.252	1.377
EREMO (1)	254	74	43	31	36
PECETTO *	407	1.834	889	681	748
SAN PIETRO	315	625	304	222	236
Colle della Maddalena (2)	670	112	51	47	57
San Luca	650	109	48	43	48
Borgo San Martino	296	50	23	17	17
Tetti Rosero	450	154	86	57	63
Case Sparse	-	480	232	154	172
PEROSA ARGENTINA	594/2213	3.929	1.848	1.646	2.299
JARTOUSIERE	691	118	62	51	103
PEROSA ARGENTINA * (1)	608	3.453	1.613	1.434	1.711
Brandoneugna	705	69	37	31	35
Chialme	731	30	16	11	27
Ciabot	721	21	7	10	18
Ciampano	780	27	13	12	21
Ciapella	795	9	4	4	36
Lageard	790	10	5	7	29
Passoir	834	12	7	6	20
Prageria	767	15	6	6	14
Rio Agrevo	788	15	6	7	32
Selvaggio	757	34	17	15	34
Case Sparse	-	116	55	52	219
PEROSA CANAVESE	232/365	473	237	201	223
PEROSA CANAVESE *	265	393	195	169	188
Coggiola	239	15	8	6	7
Gerbine	237	20	12	9	11
Giache	238	21	11	5	5
Vignolina	238	15	6	7	7
Case Sparse	-	9	5	5	5
PERRERO	639/2855	902	459	426	1.168
BAISSA	1127	12	7	7	27
CHIABRANO	1065	19	9	8	18
CHIOTTI SUPERIORI	732	89	44	38	55
PERRERO *	844	273	143	124	287
SAN MARTINO	1081	17	10	8	23
TROSSIERI	747	45	27	23	34
Airassa	900	31	16	11	22
Balbencia	928	8	6	5	16
Barneo (1)	1040	11	4	3	10

Tavola 6.3 segue - Altitudine, popolazione residente per sesso, numero delle famiglie e delle abitazioni, per Comune e località abitata

COMUNI E LOCALITÀ ABITATE	POPOLAZIONE RESIDENTE				
	Altitudine (mt)	Totale	Di cui maschi	Famiglie	Abitazioni
Cassas	878	17	7	8	13
Chiotti Inferiori	710	13	8	7	19
Clot (1)	1016	6	4	4	9
Clotes (1)	906	4	3	3	9
Forengo	1190	14	5	8	25
Granero	1130	17	9	7	23
Grange	1322	11	7	6	14
Grasso (1)	880	3	2	2	3
Lorenzo	1202	7	3	5	14
Maisetta (1)	1060	5	2	2	10
Morasso (1)	875	5	2	2	5
Mortaria	1080	12	5	6	20
Peyrone (1)	1420	2	2	2	15
Plan Faetto	845	40	21	17	27
Ribetti (1)	1075	8	5	3	11
Rivoira (1)	1139	6	1	4	16
Saretto (1)	1197	8	3	4	10
Serre (1)	1131	8	5	4	14
Serre Giors	934	19	9	12	18
Serre Marco	776	20	9	7	11
Traverse	1083	31	14	13	40
Trussan	1002	15	7	6	20
Villasecca Inferiore	830	14	8	8	23
Villasecca Superiore (1)	978	10	6	4	13
Vrocchi	1222	13	6	7	35
Case Sparse	-	89	40	48	259
Cialancia (2)	974/2855	-	-	-	-
PERTUSIO	336/707	652	320	259	355
PERTUSIO *	364	242	124	96	130
Case Aia	342	43	21	16	21
Case Falletti	366	15	6	5	9
Case Giovannoni	342	18	9	7	11
Case Nicolini	355	9	4	5	5
Case Piandane	482	41	22	16	34
Case Riva	372	21	12	8	16
Case Rossetto	337	22	7	9	12
Chianala	350	19	10	8	9
Morarda (1)	370	9	5	6	9
Case Sparse	-	213	100	83	99
PESSINETTO	547/1179	667	310	352	969
PESSINETTO * (1)	590	512	236	267	586
Bernucchio (2)	847	2	-	2	15
Gisola	860	21	9	17	114
Laietto	748	15	6	8	21
La Losa	547	21	12	10	19
Rivere	638	32	17	14	21
Tortore	913	16	6	9	95
Case Sparse	-	48	24	25	98
PIANEZZA	274/342	11.416	5.604	4.077	4.266
PIANEZZA * (1)	325	10.860	5.317	3.879	4.040
Casa di Cura	320	21	10	9	11
Cascina Merli	301	25	17	7	8
Cascina Muradora	308	96	45	32	38
Via Druento	308	30	14	11	11
Case Sparse	-	384	201	139	158
PINASCA	500/2115	2.836	1.391	1.180	1.862
BORGO SOULLIER (1)	530	317	163	121	144
CASTELNUOVO-COMBALERE (2)	600	448	227	190	245
PINASCA-DUBBIONE *	560	1.773	846	722	877
Albarea (3)	818	2	-	1	29
Bernard	640	19	8	12	27
Bert	846	15	6	7	28
Gialetto	774	13	6	9	35
Giborgo (4)	903	2	2	2	23
Giustetti	800	10	5	5	23
Grangetta	750	19	12	7	14
Marotera	715	9	5	5	12
Maurin	660	24	12	11	15
Rocceria	1002	10	6	7	37
Rossetto	720	24	11	10	21
Serre	581	20	9	10	19
Serremarchetto (3)	1126	7	5	4	27
Sollieri	702	13	6	6	15
Case Sparse	-	111	62	51	271
Cugno dell'Alpe (5)	1000/2115	-	-	-	-

Tavola 6.3 segue - Altitudine, popolazione residente per sesso, numero delle famiglie e delle abitazioni, per Comune e località abitata

COMUNI E LOCALITÀ ABITATE	POPOLAZIONE RESIDENTE				
	Altitudine (mt)	Totale	Di cui maschi	Famiglie	Abitazioni
PINEROLO	292/1376	35.331	16.751	14.114	15.232
BAUDENASCA (1)	317	260	131	100	108
PASCARETTO (2)	303	65	34	26	29
PINEROLO *	376	31.447	14.742	12.661	13.563
RIVA	314	925	458	359	406
TALUCCO	758	18	10	11	14
Ainana	335	27	14	8	8
Avaro/Tron	347	38	24	11	13
Bacchiasso	436	30	15	12	13
Batur	398	11	5	5	5
Biscometto	340	13	5	6	8
Bogliette	350	25	12	10	12
Borgata Colombaio	292	17	8	7	9
Borgata Orba	314	15	6	8	8
Cascina della Cappella	328	35	14	8	9
Cascina Ghiotta	327	15	8	6	6
Cascina Gili	353	14	8	6	7
Cascina Nuova	327	11	5	5	6
Cascina Pol	568	24	15	8	17
Case Bianche	317	36	20	15	20
Case Nuove	300	27	14	10	10
C.E.P.	332	36	23	11	11
Coa	361	10	4	6	6
Colletto (3)	396	23	12	7	8
Gerbido di Costagrande	556	26	14	9	11
Gerbido di Riva	313	87	46	33	33
Graniera	426	18	7	7	8
Losani	453	14	6	5	7
Martini del Xxi Dal 108 al 112	349	24	14	7	7
Monte Oliveto (4)	405	12	8	-	-
Motta Grossa	333	86	39	21	22
Pilone Ghidetti	420	17	9	8	8
Riauna	374	17	8	8	8
Rubiani	324	29	16	9	10
Salera	317	15	8	5	5
San Martino (5)	415	118	61	50	55
Stazione di Riva (3)	326	7	4	2	2
Torione	349	15	5	6	8
Villa Motta Rasini	328	27	15	10	10
Case Sparse	-	1.697	904	628	742
PINO TORINESE	297/631	8.428	4.085	3.124	3.521
PINO TORINESE * (1)	495	7.039	3.389	2.610	2.925
VALLE CEPPI	383	107	54	36	41
La Roglia	375	39	18	12	15
Monte Aman	603	28	13	12	14
Pian Mongino	522	13	6	5	5
San Felice	335	36	22	12	12
Tetti Civera	410	24	12	8	12
Tetti Gariglio	336	23	13	8	10
Tetti Miglioretti	370	151	71	60	69
Tetti Paletti	465	17	13	6	10
Tetti Ravotto	350	45	23	15	17
Case Sparse	-	906	451	340	391
PIOBESI TORINESE	232/243	2.838	1.396	983	1.031
PIOBESI TORINESE *	233	2.326	1.134	828	870
Boschetto	235	31	16	10	10
Cascina Castelletto	237	20	9	6	6
Cascina Respagliette	236	22	11	7	7
Masolina-Cascinetta	232	85	42	27	28
Tetti Cavalloni	241	33	13	10	14
Tetti Respetrino	242	43	23	10	11
Case Sparse	-	278	148	85	85
PIOSSASCO	260/892	15.554	7.759	5.383	5.681
GAROLA	304	455	219	152	159
PIOSSASCO * (1)	304	14.278	7.108	4.941	5.191
Brentatori	271	33	21	11	10
Giorda	307	18	7	8	8
Maritani	319	72	35	26	28
Tetti Scaglia	274	61	24	20	25
Villaggio Nuovo	277	159	83	52	54
Case Sparse	-	478	262	173	206
PISCINA	271/305	2.936	1.432	1.106	1.165
PISCINA *	288	2.160	1.041	814	848
Baudi	282	33	20	12	16
Bella	295	14	8	5	5
Benne	286	13	8	7	7
Bruera	275	85	38	39	39
Casevecchie	271	180	88	70	78
Crotti	300	36	15	10	10
Gabellieri (1)	271	8	4	4	5
Gastaldi	295	71	34	26	29
Martini	275	158	84	60	63
Case Sparse	-	178	92	59	65

Tavola 6.3 segue - Altitudine, popolazione residente per sesso, numero delle famiglie e delle abitazioni, per Comune e località abitata

COMUNI E LOCALITÀ ABITATE	POPOLAZIONE RESIDENTE				
	Altitudine (mt)	Totale	Di cui maschi	Famiglie	Abitazioni
PIVERONE	230/527	1.144	543	471	605
ANZASCO (1)	235	41	18	15	20
PIVERONE *	295	797	378	336	429
Torrone	357	44	25	17	19
Case Sparse	-	262	122	103	137
POIRINO	234/305	8.750	4.433	3.101	3.446
FAVARI-AVATANEI	248	693	363	225	237
MAROCCHI	241	1.089	556	366	385
POIRINO *	249	5.861	2.933	2.157	2.385
Appendini	250	31	17	12	16
Becchio	272	31	17	9	9
Brossa	257	28	13	11	13
Cacceri	234	16	9	7	8
Cereaglio	265	12	7	6	7
Masio	246	121	60	42	51
Palazzo Valgorrera	252	28	14	10	13
Riasso	237	20	11	7	7
Rubina	234	36	20	10	10
Stuerda	260	29	12	11	11
Ternavasso	282	13	5	7	14
Tetti Elia	241	28	16	10	10
Tetto Cellaro	246	41	18	13	13
Torre Valgorrera	258	18	13	6	9
Case Sparse	-	655	349	192	248
Lago di Ternavasso (1)	278	-	-	-	-
POMARETTO	594/1681	1.128	538	518	748
CHIANAVASSO (1)	615	10	5	5	7
POMARETTO * (1)	630	920	440	416	507
Blegieri (2)	873	7	3	3	9
Cerisieri (2)	1047	6	2	2	15
Chiabriera	620	34	17	20	27
Clot di Boulard (2)	807	3	1	2	30
Enfous (2)	815	9	5	3	17
Gilli	697	13	5	7	13
Lausa	632	70	34	27	44
Pons	677	29	14	18	22
Rey (2)	1090	3	1	2	3
Case Sparse	-	24	11	13	54
PONT-CANAVESE	425/1921	3.879	1.787	1.799	2.754
PONT-CANAVESE *	451	3.352	1.533	1.544	2.150
Bausano Inferiore	670	10	7	5	10
Bausano Superiore	692	15	5	10	19
Boetti	490	24	11	11	23
Configliè	693	8	2	7	22
Falallo	803	32	13	14	21
Fasane	487	13	7	6	17
Formiero (1)	786	4	3	3	59
Lantigliera (2)	487	42	25	18	25
Navetta	760	47	22	22	35
Panier	530	21	12	10	16
Piancerese	957	12	7	5	13
Pianseretto	631	64	30	32	51
Poetti	1040	12	5	9	18
Santa Maria	486	25	10	12	19
Truccà	631	10	4	7	16
Truch Bertot	575	21	9	12	16
Truch Bonet	610	15	7	5	7
Case Sparse	-	152	75	67	217
PORTE	412/1035	936	444	406	482
PORTE * (1)	436	541	260	237	265
Giai	580	22	11	10	18
Malanaggio	453	37	17	14	18
Motta	489	31	16	16	18
San Martino (2)	415	191	83	77	85
Case Sparse	-	114	57	52	78
PRAGELATO	1454/3280	454	236	235	3.018
PRAGELATO-RUÀ *	1524	319	162	156	2.312
SOUCHERES-BASSES	1482	36	20	19	215
TRAVERSES	1603	42	24	22	121
Duc A Valle	1723	7	5	6	40
Grand Puy	1831	10	5	6	48
Pattemouche (1)	1600	5	3	3	82
Plan	1582	27	12	17	139
Villarmond (1)	1773	3	2	3	24
Case Sparse	-	5	3	3	37
Gran Costa (2)	1800/1285	-	-	-	-
Punta Rognosa (2)	1770/3280	-	-	-	-

Tavola 6.3 segue - Altitudine, popolazione residente per sesso, numero delle famiglie e delle abitazioni, per Comune e località abitata

COMUNI E LOCALITÀ ABITATE	POPOLAZIONE RESIDENTE				
	Altitudine (mt)	Totale	Di cui maschi	Famiglie	Abitazioni
PRALI	960/3060	350	180	147	1.470
GHIGO *	1455	141	71	58	906
RODORETTO	1432	20	11	10	58
VILLA	1392	55	32	23	87
Bounous (1)	1491	8	6	2	9
Campo del Clot (1)	1500	3	2	2	28
Indritti (1)	1623	5	2	3	32
Malzat	1490	38	19	15	89
Orgiere	1484	21	11	8	19
Pomieri	1511	16	8	6	16
Case Sparse	-	43	18	20	226
Grand Queyron (2)	1861/3060	-	-	-	-
PRALORMO	260/350	1.616	821	608	786
PRALORMO *	303	728	366	313	399
Benne del Cavallo	280	24	14	9	11
Borgo Nuovo	266	95	45	38	38
Cavallo	278	27	11	9	12
Gariassa	297	20	13	7	11
Madonna della Spina	321	55	12	7	14
Maresco	302	27	13	8	9
Praccioni	323	33	17	11	18
Roncaglia	282	47	22	15	15
Scaravaglio	292	64	31	18	21
Scarrone	298	112	59	45	46
Spina I	307	31	18	10	19
Spina II	326	23	13	8	10
Case Sparse	-	330	187	110	163
Lago della Spina (1)	285	-	-	-	-
PRAMOLLO	569/2126	285	152	148	502
PELLENCHI	1071	65	33	33	70
RUATA	1124	30	14	15	46
RUE	678	24	12	13	18
Bocchiardi	1181	11	7	6	16
Bocchiardoni (1)	1241	2	1	1	48
Bosi	1144	19	7	10	21
Case Nuove Pellenchi	1070	13	6	5	9
Ciaurenchi (2)	1167	3	2	2	8
Clotti	866	15	9	8	23
Cortii	580	13	7	6	12
Costabella	580	6	3	5	22
Ferrieri	600	20	13	10	19
Lussie * (3)	600	5	3	2	4
Pomeano	1028	14	9	10	53
Ramate (2)	760	6	5	4	13
Ribetti	1280	8	4	5	12
Sapiatti	1200	14	7	5	12
Tornini (2)	950	6	3	3	24
Case Sparse	-	11	7	5	72
Rocca Renier (4)	1197/2126	-	-	-	-
PRAROSTINO	425/1325	1.054	545	442	670
ROCCO	520	35	17	14	21
SAN BARTOLOMEO *	732	37	19	15	28
Allamanda	695	11	6	5	9
Baraviera	432	12	5	5	10
Barbè (1)	480	61	31	20	22
Cardonatti	509	24	15	9	14
Case Nuove	475	10	7	5	8
Cavoretto	510	23	13	9	10
Chiarvetto	500	36	21	16	17
Collaretto	718	44	21	21	33
Colombini	574	13	7	7	10
Gay	490	24	11	13	17
Godina	555	22	10	7	6
Grigli	785	20	9	5	15
Milone	690	14	8	5	7
Mole	507	26	13	10	9
Ruata	570	101	50	42	41
Ruata Cornera	780	15	9	7	10
Ser	520	19	10	8	9
Taccagno	484	50	25	20	22
Case Sparse	-	457	238	199	352
PRASCORSANO	360/1122	636	332	272	339
PRASCORSANO *	590	257	141	108	135
Cà Dana	485	26	14	12	13
Cattianetti	399	51	27	24	30
Cerialdo	702	70	32	29	44
Galassola	408	13	5	8	10
Pemonte	600	52	25	21	25
Prabasone	553	75	40	33	38
Tetti	448	92	48	37	40
Case Sparse	-	-	-	-	4
Santo Stefano (1)	800/1122	-	-	-	-
Case Sparse	-	-	-	-	-

Tavola 6.3 segue - Altitudine, popolazione residente per sesso, numero delle famiglie e delle abitazioni, per Comune e località abitata

COMUNI E LOCALITÀ ABITATE	POPOLAZIONE RESIDENTE				
	Altitudine (mt)	Totale	Di cui maschi	Famiglie	Abitazioni
PRATIGLIONE	375/1971	619	305	276	426
PRATIGLIONE *	611	345	170	155	221
Carella	780	80	39	34	61
Case Buffi	438	5	2	5	8
Chiappignolo	610	45	22	19	36
Santi	480	70	36	35	54
Tellari	474	21	12	9	19
Valtorta	428	53	24	19	27
Case Sparse	-	-	-	-	-
QUAGLIUZZO	267/550	320	162	137	155
QUAGLIUZZO *	334	247	122	105	118
SCALA (1)	350	38	20	20	22
Piana	330	14	7	6	9
Case Sparse	-	21	13	6	6
QUASSOLO	262/1200	406	184	170	251
QUASSOLO * (1)	275	406	184	170	251
Case Sparse	-	-	-	-	-
QUINCINETTO	270/2516	1.135	571	469	711
QUINCINETTO *	295	1.135	571	469	539
Case Sparse	-	-	-	-	172
Cima di Bonze (1)	1150/2516	-	-	-	-
REANO	390/641	1.347	639	606	754
REANO *	470	1.303	616	586	717
Fontanelle (1)	467	33	16	13	19
Case Sparse	-	11	7	7	18
RIBORDONE	750/3270	118	45	86	823
RIBORDONE *	1023	18	7	12	57
TALOSIO	1225	24	13	15	74
Ceresa	991	5	3	5	53
Costa (1)	1153	3	-	3	14
Crosa	1086	8	4	6	43
Posio	1350	10	4	5	48
Riva	1145	12	6	8	81
Rongarborgno (1)	1043	2	-	2	30
Schiaroglio	1360	9	1	9	73
Verlucca (1)	980	2	-	2	93
Case Sparse	-	25	7	19	257
Laghi (2)	1860/2946	-	-	-	-
Monte Colombo (3)	1525/3270	-	-	-	-
RIVALBA	225/572	933	464	341	442
RIVALBA *	328	268	117	89	122
Casale	275	68	35	27	27
Molinasso	225	33	20	10	13
San Martino	230	22	13	9	10
San Rocco	250	79	44	27	29
Case Sparse	-	463	235	179	241
RIVALTA DI TORINO	259/414	15.971	8.017	5.399	5.731
GERBOLE	286	3.637	1.872	1.193	1.255
HELLA (1)	281	1.635	820	570	597
PASTA (1)	267	2.155	1.090	702	738
RIVALTA DI TORINO * (2)	294	8.154	4.050	2.802	2.992
TETTI GABRILOTTI (3)	293	21	10	7	8
Blangiotto	302	149	71	53	53
Doirone	292	26	12	9	10
Prabemasca	290	48	21	18	22
Tetti Pereno	274	14	8	5	5
Case Sparse	-	132	63	40	51
RIVA PRESSO CHIERI	242/287	3.563	1.784	1.181	1.311
RIVA PRESSO CHIERI *	262	2.904	1.459	978	1.060
SAN GIOVANNI	275	172	81	62	72
Cascina Argentero	262	20	12	7	8
Cascina Balbiano	275	20	11	6	7
Cascina Casassa	254	23	15	5	5
Cascina Oviglia	272	22	11	5	7
Cascina Rivassola	265	35	12	8	10
Cascina Ronello	258	34	19	11	13
Madonna della Fontana (1)	261	9	5	3	3
Madonna della Rovere	250	19	11	6	6
Tamagnone	257	39	17	13	17
Case Sparse	-	266	131	77	103
RIVARA	289/625	2.509	1.242	952	1.249
BORGATA MASSUCCO (1)	425	8	4	3	10
RIVARA *	392	1.953	955	741	926
Borgata Bel Boschetto	453	11	4	8	16
Borgata Crósaroglio (2)	340	21	13	8	18
Borgata Mantello	359	26	12	8	10
Borgata Montiglio	400	16	9	7	11
Borgata Piano Primefoglie	405	20	12	13	27
Borgata Ponte	323	30	16	11	19
Casale Palazzo	305	32	19	12	13
Case Sparse	-	357	179	130	183

Tavola 6.3 segue - Altitudine, popolazione residente per sesso, numero delle famiglie e delle abitazioni, per Comune e località abitata

COMUNI E LOCALITÀ ABITATE	POPOLAZIONE RESIDENTE				
	Altitudine (mt)	Totale	Di cui maschi	Famiglie	Abitazioni
Le Moie I (3)	541/625	35	19	11	16
LE MOIE (4)	569	35	19	11	16
Case Sparse	-	-	-	-	-
Le Moie II (3)	436/440	-	-	-	-
Case Sparse	-	-	-	-	-
RIVAROLO CANAVESE	231/324	11.737	5.619	4.347	4.871
ARGENTERA	270	179	87	72	78
RIVAROLO CANAVESE * (1)	304	10.445	4.962	3.866	4.308
Bonaudi	277	59	30	25	30
Canton Bassetto	272	13	7	7	11
Canton Baudini	271	40	21	19	23
Canton Cittadella	293	24	9	8	8
Canton Clare	266	107	53	39	46
Canton Cucela	265	24	10	9	10
Cascina Vittoria	242	98	46	28	30
Mastri (2)	262	79	36	27	34
Obiano	305	41	21	17	17
Paglie	292	47	26	20	26
Sant'Anna	283	60	32	26	28
Case Sparse	-	521	279	184	222
RIVAROSSA	227/340	1.211	603	479	628
LA DILETTA	302	99	56	36	59
PARADISO	293	211	100	68	70
RIVAROSSA *	286	757	374	320	429
Chiantora	325	14	6	6	5
Ferro	244	16	9	6	6
Grange Basolo	293	11	4	5	9
Case Sparse	-	85	44	29	39
Grange (1)	247/250	18	10	9	11
GRANGE (2)	250	13	8	7	7
Case Sparse	-	5	2	2	4
RIVOLI	277/524	52.683	25.936	18.570	19.401
BRUERE (1)	320	298	148	105	111
RIVOLI * (2)	390	49.507	24.325	17.427	18.204
TETTI NEIROTTI	310	1.183	606	435	446
VILLAGGIO AURORA (3)	315	55	26	20	22
Bessaneisa	360	55	27	17	17
Brandizzo	385	30	14	10	11
Corso Susa	380	40	20	16	17
Generala	350	133	63	41	40
Genola	325	94	52	26	26
Santa Maria	366	17	10	7	13
Strada Santa Maria "Due"	380	31	19	11	13
Strada Santa Maria "Tre"	360	33	12	10	10
Stresa	325	48	30	17	16
Via Cambiano	335	57	28	20	23
Villarbasse	352	20	8	8	8
Case Sparse	-	1.082	548	400	424
ROBASSOMERO	293/400	2.911	1.432	1.014	1.098
ROBASSOMERO *	360	2.197	1.071	770	827
Brando	390	53	29	15	16
Colombè	320	89	48	27	27
Cotonificio	384	259	133	89	106
Durinera	353	101	50	39	42
Genesia	342	40	16	15	18
Giacotto	370	12	7	6	6
Picono	301	26	10	10	9
Verde	331	29	16	9	11
Zona Industriale	320	31	15	11	11
Case Sparse	-	74	37	23	25
ROCCA CANAVESE	350/1352	1.466	698	684	1.289
ROCCA CANAVESE *	421	494	232	225	364
Ariet	454	16	7	7	11
Arsun	500	25	8	12	15
Avvocat	442	15	6	8	17
Borgno	500	41	18	17	27
Buretta (1)	442	13	8	7	16
Ciamà	515	28	10	10	21
Ferrando	490	37	20	14	31
Mathi	410	10	4	6	15
Min	545	10	3	6	18
Moie	389	16	8	8	15
Monsignore	515	22	12	8	12
Montiglio	381	74	37	35	56
Nepote	455	12	8	10	17
Peroglio	525	11	5	6	15
Piana	383	55	25	31	52
Pit	369	16	8	6	11
Remondato	440	75	32	35	75
Ruvera	547	13	6	9	23
San Rocco (2)	552	35	16	15	18

Tavola 6.3 segue - Altitudine, popolazione residente per sesso, numero delle famiglie e delle abitazioni, per Comune e località abitata

COMUNI E LOCALITÀ ABITATE	POPOLAZIONE RESIDENTE				
	Altitudine (mt)	Totale	Di cui maschi	Famiglie	Abitazioni
Trucco	456	14	8	7	17
Vallossera	475	53	23	30	59
Vauda di Rocca	480	71	33	32	41
Verna	385	26	13	12	22
Vinardi	400	51	26	22	28
Case Sparse	-	233	122	106	293
ROLETTO	320/1034	1.708	867	654	806
ROLETTO *	412	418	214	176	194
Allodio	431	28	14	11	18
Bastida	401	73	38	26	31
Bianciotta	360	48	25	18	18
Colletto (1)	396	73	37	28	32
Favero	325	32	12	10	13
La Fiorita	335	29	18	10	9
La Grangia	560	44	24	17	24
Loc. Pons	510	36	17	16	24
Palestrina	510	42	21	16	21
Petrarca	400	125	65	45	52
Rivetti	339	37	18	15	16
Roncaglia	371	157	80	55	64
Rostagno-Costagrande	441	120	59	43	59
Santa Brigida	334	20	10	7	8
Stazione Riva (1)	326	27	15	11	12
Tetti	336	34	17	14	16
Torino	327	24	12	11	11
Verdi	591	69	31	26	48
Vivaldi	412	41	17	18	21
Case Sparse	-	231	123	81	115
ROMANO CANAVESE	225/275	3.011	1.492	1.126	1.241
ROMANO CANAVESE * (1)	270	2.804	1.390	1.048	1.158
Canton Moretti (2)	235	30	16	13	13
Croce di Castelletto	248	166	82	61	66
Case Sparse	-	11	4	4	4
RONCO CANAVESE	774/3408	477	236	230	1.433
RONCO CANAVESE *	956	259	125	96	434
Alpetta	961	24	12	15	50
Bosco	900	21	10	11	64
Convento	912	14	7	9	69
Fucina	900	8	4	5	29
Lilla	847	13	8	7	14
Molino di Forzo	1159	11	7	5	23
Pessetto	1096	19	9	10	35
Pinera	930	7	3	5	28
Puntagliera	1022	16	8	10	36
Quandin	974	9	4	6	35
Scandosio	1049	14	8	11	70
Tressi	1165	12	6	7	52
Case Sparse	-	50	25	33	494
Canaussa (1)	1258/2720	-	-	-	-
Sengie (1)	1200/3408	-	-	-	-
RONDISSONE	178/225	1.737	862	663	759
RONDISSONE *	211	1.592	788	620	708
Complesso "2001"	211	97	50	27	34
Case Sparse	-	48	24	16	17
RORÀ	604/2153	261	138	111	366
RORÀ *	967	98	52	38	112
Ruà	698	14	8	7	17
Case Sparse	-	149	78	66	237
ROSTA	322/522	3.630	1.810	1.362	1.477
ROSTA *	399	3.275	1.629	1.235	1.329
Corso Moncenisio	329	141	74	48	51
Ponata	356	22	12	11	14
Case Sparse	-	192	95	68	83
ROURE	744/2878	1.019	496	493	1.683
BALMA *	860	204	100	94	214
RORETO	820	452	222	207	548
VILLARETTO	1007	322	156	165	593
Gran Faetto	1270	9	2	9	71
Piccolo Faetto (1)	1070	6	3	4	28
Vignal	850	23	11	11	31
Case Sparse	-	3	2	3	198
Orsiera (2)	1000/2878	-	-	-	-
RUBIANA	525/2234	1.572	776	678	2.458
FAVELLA-TABONE	951	31	19	17	114
MOMPELLATO	1096	12	5	7	74
MONTECOMPOSTO (1)	700	71	42	25	65
RUBIANA * (2)	640	1.207	576	516	1.558
Ciarma	600	32	15	14	52
Ciametta	700	21	13	9	24
Ferro Raimondo	800	27	17	14	67
Mollarbrunatto	790	38	21	16	81
Case Sparse	-	133	68	60	423

Tavola 6.3 segue - Altitudine, popolazione residente per sesso, numero delle famiglie e delle abitazioni, per Comune e località abitata

COMUNI E LOCALITÀ ABITATE	POPOLAZIONE RESIDENTE				
	Altitudine (mt)	Totale	Di cui maschi	Famiglie	Abitazioni
Punta della Croce (3)	1180/2234	-	-	-	-
RUEGLIO	540/1509	791	369	405	614
RUEGLIO *	675	670	310	342	480
Case Sparse	-	121	59	63	134
SALASSA	310/362	1.490	724	619	742
SALASSA * (1)	349	1.469	712	612	735
Case Sparse	-	21	12	7	7
SALBERTRAND	994/3217	441	250	200	706
SALBERTRAND *	1032	374	211	162	502
Deveys (1)	1035	8	5	5	18
Eclause	1383	26	15	15	59
Moncellier	1332	9	5	5	13
Case Sparse	-	24	14	13	114
Monte Blegier (2)	2000/2615	-	-	-	-
Vallonetto (2)	2144/3217	-	-	-	-
SALERANO CANAVESE	245/342	550	268	230	220
SALERANO CANAVESE * (1)	247	541	263	222	212
Case Sparse	-	9	5	8	8
Gerbi Dora (2)	245/247	-	-	-	-
Case Sparse	-	-	-	-	-
SALZA DI PINEROLO	1008/2886	92	46	54	206
DIDIERO *	1210	29	16	19	46
FONTANE	1412	25	10	16	55
Campoforano	1245	16	8	6	22
Case Sparse	-	22	12	13	83
Monte Pinerol (1)	1688/2886	-	-	-	-
SAMONE	233/343	1.493	732	604	622
SAMONE * (1)	247	1.493	732	604	622
Case Sparse	-	-	-	-	-
Dora Alta (2)	244/247	-	-	-	-
Case Sparse	-	-	-	-	-
SAN BENIGNO CANAVESE	194/267	5.160	2.569	1.842	2.000
SAN BENIGNO CANAVESE *	213	4.595	2.275	1.664	1.801
Cascina Bruciata	198	47	22	19	29
Mure	200	19	11	5	6
Vauda	212	39	16	13	14
Via Rivarossa	213	109	56	31	31
Via Volpiano	209	133	76	39	40
Case Sparse	-	218	113	71	79
SAN CARLO CANAVESE	324/442	3.368	1.655	1.212	1.331
INDRITTI FISCA (1)	330	11	4	5	7
SAN CARLO CANAVESE * (2)	370	2.465	1.205	875	962
SAN FIRMINO (3)	395	27	13	11	11
SAN GIOVANNI (4)	403	35	17	15	15
SEDIME (5)	349	281	146	100	106
Buratto	374	122	55	49	52
La Piè	367	32	15	14	14
Poligono	365	31	17	12	13
Sarolda	356	19	8	9	12
Case Sparse	-	345	175	122	139
SAN COLOMBANO BELMONTE	448/1451	341	176	161	271
SAN COLOMBANO BELMONTE *	550	130	71	62	86
Buasca	450	95	49	42	54
Cresto	600	29	15	17	53
Sale (1)	555	35	16	16	36
Case Sparse	-	52	25	24	42
SAN DIDERO	401/951	352	176	166	214
SAN DIDERO *	430	310	152	144	186
Case Sparse	-	42	24	22	28
SAN FRANCESCO AL CAMPO	270/345	3.849	1.903	1.532	1.611
CENTRO (1)	336	246	110	115	112
SAN FRANCESCO AL CAMPO * (2)	327	3.346	1.656	1.321	1.394
Banni	272	46	24	15	16
Bonini (3)	317	41	24	19	22
Ghetto	326	76	39	29	28
Case Sparse	-	94	50	33	39
SANGANO	320/928	3.238	1.565	1.118	1.215
CASCINA NUOVA (1)	320	76	38	30	32
CASE DEVESIO (1)	320	336	159	104	113
SANGANO *	340	2.641	1.272	932	1.001
Merlino	330	99	54	28	30
Pilone	320	13	6	5	5
Case Sparse	-	73	36	19	34

Tavola 6.3 segue - Altitudine, popolazione residente per sesso, numero delle famiglie e delle abitazioni, per Comune e località abitata

COMUNI E LOCALITÀ ABITATE	POPOLAZIONE RESIDENTE				
	Altitudine (mt)	Totale	Di cui maschi	Famiglie	Abitazioni
SAN GERMANO CHISONE	436/1579	1.710	825	773	1.269
PONTE PALESTRO (1)	450	67	28	26	31
SAN GERMANO CHISONE *	486	1.144	539	513	702
TURINA	526	46	22	18	30
Azzari	540	26	13	10	12
Balmassi	672	16	8	8	23
Bert	500	13	5	8	13
Bleynat (2)	759	7	6	3	3
Burno	585	11	5	6	11
Campasso	534	14	9	6	6
Chiabrandi	502	14	7	9	18
Chiotasso (2)	807	5	4	2	12
Ciampetti	692	24	10	14	21
Colombatti	572	13	8	5	8
Fossat	462	15	9	8	18
Gaido	560	17	7	6	10
Garde	655	21	11	8	18
Garossini	650	17	9	7	15
Grisse	640	14	6	6	16
Martinat	780	9	6	6	12
Pralarossa	910	18	9	7	14
Ronchi	515	52	28	27	37
Rosbello	853	11	6	5	8
Sagna	848	8	5	5	22
Tagliaretto (2)	819	2	2	2	2
Case Sparse	-	126	63	58	207
SAN GILLIO	292/360	2.317	1.148	816	836
BOGGIALLA	336	25	13	7	9
SAN GILLIO *	320	2.162	1.073	761	780
TETTI NEGRI	337	19	11	6	6
Case Sparse	-	111	51	42	41
Lago Borgarino (1)	334	-	-	-	-
SAN GIORGIO CANAVESE	234/376	2.294	1.125	1.002	1.078
CORTEREGGIO	249	176	81	84	78
SAN GIORGIO CANAVESE *	300	1.867	911	819	896
Congregazione	248	28	14	12	12
Mondroglio	297	53	28	20	22
Ruale	285	11	4	6	6
Case Sparse	-	159	87	61	64
SAN GIORIO DI SUSÀ	306/2801	905	444	412	1.049
MARTINETTI-VIETTI	564	77	35	37	119
SAN GIORIO *	420	689	327	307	473
Città (1)	1075	6	3	3	95
La Balma	520	25	15	11	47
Malpasso	309	36	22	18	34
Pognant-Grangia	640	55	33	28	71
Case Sparse	-	17	9	8	210
Cormetti (2)	1550/2801	-	-	-	-
SAN GIUSTO CANAVESE	231/285	2.861	1.359	1.143	1.229
SAN GIUSTO CANAVESE *	264	2.853	1.355	1.141	1.227
Case Sparse	-	8	4	2	2
SAN MARTINO CANAVESE	238/488	763	363	325	369
PRANZALITO	281	108	53	49	62
SAN MARTINO CANAVESE *	385	458	213	190	208
SILVA	440	158	75	69	81
Cesare	410	21	12	9	6
Gatto	367	16	9	7	11
Case Sparse	-	2	1	1	1
SAN MAURIZIO CANAVESE	270/325	6.600	3.199	2.468	2.619
MAFFEI (1)	310	36	20	17	18
MALANGHERO	293	280	148	109	117
SAN MAURIZIO * (2)	317	5.843	2.820	2.171	2.294
Bonini (3)	317	5	3	3	3
Colombretto	297	12	6	5	9
Favorita	317	14	11	8	8
Novaire	311	20	12	9	9
Santa Lucia	287	94	42	37	42
Sorti	301	15	6	7	7
Case Sparse	-	281	131	102	112
SAN MAURO TORINESE	199/670	16.746	8.221	6.077	6.484
SAN MAURO TORINESE * (1)	211	16.076	7.891	5.828	6.187
Collegio Orfani Carabinieri (2)	370	4	4	-	-
Guala	431	27	13	10	12
Pescarito	205	54	29	24	46
Tetti Chianale	267	21	6	10	11
Case Sparse	-	564	278	205	228
Basilica di Soperga (3)	640/670	-	-	-	-
SOPERGA (4)	669	-	-	-	-
Case Sparse	-	-	-	-	-

Tavola 6.3 segue - Altitudine, popolazione residente per sesso, numero delle famiglie e delle abitazioni, per Comune e località abitata

COMUNI E LOCALITÀ ABITATE	POPOLAZIONE RESIDENTE				
	Altitudine (mt)	Totale	Di cui maschi	Famiglie	Abitazioni
SAN PIETRO VAL LEMINA	401/1386	1.310	657	498	751
SAN PIETRO VAL LEMINA *	451	967	479	361	396
Bonetto	513	45	20	16	16
Crò (1)	1103	6	3	4	81
Dairino (2)	1080	4	2	2	8
Giorsatera	658	13	7	6	11
Sarea	543	49	25	18	20
Case Sparse	-	226	121	91	219
SAN PONSO	332/347	246	114	107	139
SAN PONSO *	347	218	102	94	115
Braia	343	18	7	8	12
Case Sparse	-	10	5	5	12
SAN RAFFAELE CIMENA	183/500	2.384	1.168	904	1.048
CIMENA	209	211	103	72	81
PIANA SAN RAFFAELE *	195	1.240	613	481	525
SAN RAFFAELE	438	162	76	62	73
Raccone	426	107	54	40	53
Ritana	240	33	15	11	11
Tetti Dematteis	225	53	33	20	29
Val Baudana	229	65	29	25	28
Villa Suore (1)	379	34	3	1	1
Case Sparse	-	479	242	192	247
SAN SEBASTIANO DA PO	164/420	1.633	812	626	942
MORIONDO	257	138	68	59	99
SAN SEBASTIANO DA PO *	175	550	276	230	284
SARONSELLA	198	112	56	39	62
Abate	178	63	28	19	27
Bellavalle	248	41	20	10	13
Brichetto	199	52	30	17	32
La Frascheia	254	14	7	6	9
Milane	266	23	12	8	10
Navigliano Alto	273	21	9	9	12
Nosma	324	13	4	6	11
Pieve	188	75	41	28	36
Rottenga	230	45	23	18	27
San Lorenzo	240	20	9	8	14
Serra Alta	283	38	18	7	11
Torreri	204	59	28	20	31
Viani	224	24	12	8	16
Villa	313	24	11	12	24
Case Sparse	-	321	160	122	224
SAN SECONDO DI PINEROLO	348/880	3.270	1.626	1.268	1.435
AIRALI	364	411	202	167	175
MIRADOLO	385	531	261	221	240
SAN SECONDO DI PINEROLO *	413	809	377	302	358
Airali Sottani	350	20	11	7	7
Beilis	380	59	30	21	21
Camussi	406	43	22	18	18
Cardonata	372	18	10	7	8
Costagallina (1)	445	61	32	20	22
C. Smeriglio	360	23	14	11	11
Lombarda	411	24	11	9	10
Luganera	450	48	28	20	26
Marino	373	50	25	18	22
San Rocco	390	77	37	27	27
San Sebastiano	383	33	15	12	13
Villa Caramora	420	25	11	9	10
Case Sparse	-	1.038	540	399	467
SANT'AMBROGIO DI TORINO	339/1141	3.993	1.985	1.506	1.663
BERTASSI (1)	350	147	73	60	78
SANT'AMBROGIO DI TORINO * (2)	356	3.597	1.781	1.348	1.468
Cascina Bertini	354	31	14	13	14
Cascina Gariglio	352	22	11	8	10
La Verdina	351	24	12	9	9
San Pietro	790	29	17	14	22
Case Sparse	-	143	77	54	62
SANT'ANTONINO DI SUSÀ	374/1659	3.930	1.880	1.548	1.924
SANT'ANTONINO DI SUSÀ * (1)	380	3.820	1.828	1.498	1.732
Cresto	518	11	4	5	47
Mareschi	400	15	8	7	8
Vignassa	450	50	26	23	35
Case Sparse	-	34	14	15	102
SANTENA	225/258	10.369	5.189	3.523	3.675
SANTENA * (1)	237	9.950	4.965	3.380	3.513
Alberassa	237	26	13	8	9
Luserna	237	39	19	10	10
San Salvà	245	22	10	8	11
Tetti Agostino	236	37	17	11	13
Tetti Busso	237	51	26	22	24
Case Sparse	-	244	139	84	95

Tavola 6.3 segue - Altitudine, popolazione residente per sesso, numero delle famiglie e delle abitazioni, per Comune e località abitata

COMUNI E LOCALITÀ ABITATE	POPOLAZIONE RESIDENTE				
	Altitudine (mt)	Totale	Di cui maschi	Famiglie	Abitazioni
SAUZE DI CESANA	1448/3303	153	80	71	965
ROLLIERES	1480	41	22	19	96
SAUZE DI CESANA *	1560	67	35	31	150
Bessè Alto (1)	1863	3	3	2	11
Bessè Basso (1)	1746	8	5	4	9
Grange Sises	1839	34	15	15	699
Case Sparse	-	-	-	-	-
Rognosa (2)	1700/3303	-	-	-	-
SAUZE D'OULX	1240/2498	938	489	397	5.684
SAUZE D'OULX *	1509	930	484	391	5.673
Sportinia (1)	2137	3	2	3	4
Case Sparse	-	5	3	3	7
Monte Triplex (2)	2000/2498	-	-	-	-
SCALENGHE	242/303	2.740	1.391	1.069	1.123
MURISENGHI	289	103	53	38	38
SCALENGHE *	262	1.353	675	541	560
VIOTTO	279	478	244	188	195
Benne Bicocca	271	19	12	9	12
Benne Murisenghi	290	15	10	8	8
Bicocca	271	27	13	13	14
Botteghe	288	23	14	8	8
Campolungo	244	26	15	7	7
Casale	277	22	9	9	11
Cascinassa	264	20	9	8	8
David	280	32	15	12	14
Infermera	267	44	22	18	19
Mombello	280	24	12	8	10
Pilone Merle	284	106	50	40	41
Raineri	274	35	22	11	12
Trotta	276	14	9	6	7
Case Sparse	-	399	207	145	159
SCARMAGNO	236/432	776	356	302	352
BESSOLO	307	201	82	78	92
CROCE CASTELLO	248	67	38	25	28
MASERO	245	89	42	33	47
SCARMAGNO *	278	355	163	142	159
Santa Maria	255	19	9	7	7
Case Sparse	-	45	22	17	19
SCIOLZE	225/481	1.375	687	528	684
SCIOLZE *	436	313	150	137	189
Tetti Alassio	309	75	42	25	32
Tetti Bavento	422	59	30	18	23
Tetti Fasella	404	13	6	7	11
Tetti Garavaglia	345	75	33	29	34
Tetti Mondesio	271	60	30	22	22
Tetti Montariolo	350	69	33	28	36
Tetti Sachero	415	53	31	20	25
Torre	240	52	22	19	21
Case Sparse	-	606	310	223	291
SESTRIERE	1540/3280	796	416	331	4.247
BORGATA SESTRIERE	1840	105	54	42	547
CHAMPLAS DU COL	1786	66	34	34	100
COLLE SESTRIERE *	2035	605	316	246	3.507
Champlas Janvier	1784	16	9	7	24
Case Sparse	-	4	3	2	69
Monte Fraiteve (1)	2100/2701	-	-	-	-
Punta Rognosa (1)	2200/3280	-	-	-	-
SETTIMO ROTTARO	228/315	543	267	224	303
SETTIMO ROTTARO *	258	524	256	215	291
Case Sparse	-	19	11	9	12
SETTIMO TORINESE	188/229	45.984	22.929	16.038	16.755
BORGATA PARADISO (1)	205	150	78	50	53
CASCINA PETTITI (1)	203	57	26	21	21
FORNACINO (2)	224	66	32	26	31
MEZZI PO	188	83	42	24	32
OLIMPIA (3)	220	1.087	549	341	354
SETTIMO TORINESE *	207	42.826	21.304	14.973	15.617
Boggia	195	73	34	29	33
Cascina Isola	199	39	16	12	14
Cascina San Giorgio	211	33	18	13	13
Le Villette	213	195	110	64	65
Motel Agip	221	22	14	6	7
Peroda	191	37	22	15	17
Regio Parco 98/112 (4)	215	175	90	63	68
Case Sparse	-	1.141	594	401	430

Tavola 6.3 segue - Altitudine, popolazione residente per sesso, numero delle famiglie e delle abitazioni, per Comune e località abitata

COMUNI E LOCALITÀ ABITATE	POPOLAZIONE RESIDENTE				
	Altitudine (mt)	Totale	Di cui maschi	Famiglie	Abitazioni
SETTIMO VITONE	259/2371	1.684	831	705	853
CESNOLA	313	79	41	36	43
MONTESTRUTTO	262	166	82	71	78
SETTIMO VITONE * (1)	282	884	427	358	402
TORREDANIELE	278	183	90	80	88
Cornaley	606	34	16	8	11
Sengie	410	19	11	9	14
Case Sparse	-	319	164	143	217
Cavalgrosso (2)	1433/2371	-	-	-	-
SPARONE	493/2142	1.223	589	583	885
FRACHIAMO	980	29	14	16	24
SPARONE *	552	819	385	385	619
Apparè	529	49	31	24	35
Bisdonio	560	52	28	26	30
Bose	1066	16	11	9	9
Calsazio	553	29	14	13	17
Feilongo	623	27	13	13	19
Nosè	550	20	10	10	10
Piani	550	67	22	33	33
Pra Prete	527	31	14	15	18
Russa	615	18	9	7	11
Torre	513	28	13	14	18
Torre Antiglieria (1)	535	19	10	7	10
Vasario	1017	5	2	5	15
Case Sparse	-	14	13	6	17
Cima dell'Uia (2)	1200/2142	-	-	-	-
STRAMBINELLO	275/502	239	113	106	132
STRAMBINELLO * (1)	356	188	88	84	106
Ponte Preti	300	44	20	16	19
Case Sparse	-	7	5	6	7
STRAMBINO	217/304	6.041	2.891	2.430	2.446
CARRONE	228	322	144	137	135
CERONE	227	746	371	315	318
REALIZIO	232	286	138	116	136
STRAMBINO * (1)	240	4.562	2.176	1.812	1.800
Florana	224	15	8	7	9
Case Sparse	-	110	54	43	48
SUSA	430/705	6.691	3.260	2.682	2.897
COLDIMOSSO	501	144	68	60	72
FORESTO (1)	480	7	4	2	2
SAN GIULIANO	464	188	88	76	83
SUSA * (2)	503	5.614	2.733	2.259	2.401
TRADUERIVI	483	118	62	51	62
Braide	475	35	19	14	20
Cordera	492	35	18	10	11
Crotte	470	24	9	9	16
Garelli	480	28	12	10	10
Polveriera	456	19	10	7	7
Pradonio (3)	575	14	7	5	5
San Giacomo (4)	481	30	9	1	1
Case Sparse	-	435	221	178	207
TAVAGNASCO	260/1982	843	423	355	476
TAVAGNASCO * (1)	270	832	418	349	408
Case Sparse	-	11	5	6	68
TORINO	204/715	962.507	460.188	405.852	429.518
EREMO (1)	625	68	33	29	32
MONGRENO	454	176	75	68	63
ROSTIA (2)	240	116	65	41	43
SOPERGA (3)	669	141	71	61	83
TORINO * (4)	239	959.704	458.605	404.953	428.538
VILLARETTO (5)	234	85	45	35	45
Bertoglio-Brusà-Lencia	343	265	129	109	113
Città dei Ragazzi (6)	341	59	30	22	19
La Missione	300	144	66	58	65
Pian del Lot-Villa Molinaro	525	168	85	68	75
Villa Cristina (7)	272	602	484	71	78
Case Sparse	-	928	469	324	351
Basilica di Soperga (8)	640/670	8	8	1	1
SOPERGA (9)	669	8	8	1	1
Case Sparse	-	-	-	-	-
Famolenta (10)	215/217	43	23	12	12
Famolenta (11)	216	43	23	12	12
Case Sparse	-	-	-	-	-
TORRAZZA PIEMONTE	171/208	2.194	1.084	848	889
TORRAZZA PIEMONTE *	197	2.103	1.030	820	860
Cascina Goretta	197	14	9	5	5
Case Sparse	-	77	45	23	24

Tavola 6.3 segue - Altitudine, popolazione residente per sesso, numero delle famiglie e delle abitazioni, per Comune e località abitata

COMUNI E LOCALITÀ ABITATE	POPOLAZIONE RESIDENTE				
	Altitudine (mt)	Totale	Di cui maschi	Famiglie	Abitazioni
TORRE CANAVESE	344/487	604	293	253	335
TORRE CANAVESE * (1)	417	440	214	192	260
Valia	417	15	9	6	10
Case Sparse	-	149	70	55	65
TORRE PELLICE	500/2269	4.601	2.145	2.140	3.016
CHABRIOLS INFERIORE (1)	650	105	53	42	64
TORRE PELLICE * (2)	516	4.106	1.885	1.921	2.547
Muris	638	15	7	8	9
Tagliaretto	771	19	8	6	13
Case Sparse	-	356	192	163	383
Monte Vandalino (3)	1030/2269	-	-	-	-
TRANA	345/926	3.083	1.516	1.231	1.520
SAN BERNARDINO	400	469	220	210	266
TRANA *	372	1.428	716	572	659
Biellese-Belvedere	442	213	105	81	96
Colombe Inferiore	385	31	17	12	34
Colombe Superiore	402	59	26	25	29
Cordero	397	58	24	29	36
Durando	430	39	19	17	22
Galletto	400	52	26	17	19
Moranda	400	174	87	59	62
Pianca	440	161	78	57	96
San Giovanni	452	65	32	31	42
Zona Industriale	372	20	10	6	6
Case Sparse	-	314	156	115	153
TRAUSELLA	627/2544	141	77	73	165
TRAUSELLA *	654	90	45	44	102
Case Sparse	-	45	28	26	52
Busun (1)	1077/1362	1	-	1	2
Case Sparse	-	1	-	1	2
Cantoncello (1)	887/2429	5	4	2	9
Case Sparse	-	5	4	2	9
Colle Finestra (2)	1530/2544	-	-	-	-
TRAVERSELLA	684/2820	460	223	221	310
TRAVERSELLA *	827	220	100	111	162
Cappia (1)	1179	9	5	3	3
Fondo	1074	12	7	6	11
Succinto	1164	9	7	7	14
Tissone (1)	1307	6	4	2	4
Case Sparse	-	204	100	92	116
Monfanti (2)	1316/2820	-	-	-	-
Muande (3)	1530/2472	-	-	-	-
Case Sparse	-	-	-	-	-
TRAVES	506/1614	506	248	231	457
GRANGIA	544	30	14	15	25
IL BIÒ	520	45	21	24	38
LA VILLA *	628	373	187	166	306
Lusiana	700	13	8	5	20
Rozello	525	29	10	14	25
Tese	633	15	8	6	31
Case Sparse	-	1	-	1	12
TROFARELLO	224/323	8.905	4.334	3.247	3.487
TROFARELLO * (1)	276	8.732	4.248	3.189	3.423
Rivera	231	47	26	12	17
Case Sparse	-	126	60	46	47
USSEAUX	1210/2996	231	122	117	472
USSEAUX *	1416	69	35	40	136
Balboutet	1557	47	26	20	68
Fraisse	1421	47	27	25	109
Laux	1381	18	9	11	59
Pourrieres	1418	49	25	21	98
Case Sparse	-	1	-	-	2
Assietta (1)	1746/2849	-	-	-	-
Monte Ciabertas (1)	1430/2996	-	-	-	-
Monte Pelvo (1)	1900/2770	-	-	-	-
USSEGLIO	1200/3566	309	148	151	709
MARGONE	1410	27	17	17	125
PERINERA	1398	39	25	17	82
PIAZZETTE	1240	37	17	18	85
USSEGLIO *	1265	173	78	90	385
Crot	1290	23	8	6	21
Quagliera (1)	1385	6	2	2	10
Case Sparse	-	4	1	1	1
Laghi (2)	1805/2718	-	-	-	-
Rocciamelone (3)	1276/3566	-	-	-	-

Tavola 6.3 segue - Altitudine, popolazione residente per sesso, numero delle famiglie e delle abitazioni, per Comune e località abitata

COMUNI E LOCALITÀ ABITATE	POPOLAZIONE RESIDENTE				
	Altitudine (mt)	Totale	Di cui maschi	Famiglie	Abitazioni
VAIE	368/1484	1.123	552	482	727
SAUZI (1)	379	24	12	8	9
VAIE * (1)	381	1.047	512	457	630
Case Sparse	-	52	28	17	88
VAL DELLA TORRE	330/1650	3.021	1.542	1.182	1.689
BRIONE	359	286	153	102	109
MONTELEERA *	510	1.160	593	453	667
Balegno	358	22	13	9	8
Betulle	455	59	28	25	40
Borgo Nuovo	402	106	57	40	55
Buffa	377	23	11	9	19
Casas	434	45	17	16	16
Cascina Monache	342	15	6	6	8
Castello	630	17	9	9	10
Ciaine	672	23	11	10	13
Giachero	530	41	21	16	27
Grange di Brione	358	115	60	42	50
Grangia	520	25	12	9	20
Pragranero	404	51	24	21	23
Santa Apollonia	450	42	22	19	27
Trucco di Brione	360	94	46	42	45
Trucco Rossato	640	77	40	29	54
Tuberga	475	12	6	5	9
Verna	474	81	38	35	46
Case Sparse	-	727	375	285	443
VALGIOIE	300/1312	587	312	265	995
VALGIOIE *	870	117	61	60	296
Borgata Bussone	750	147	78	62	195
Borgata Colle Braida	1000	11	6	6	90
Borgata Combravino	807	52	26	29	75
Borgata Molino	600	194	108	81	144
Borgata Ruata Gioana	730	7	4	5	36
Borgata Tortorello	897	39	16	14	89
Case Sparse	-	20	13	8	70
VALLO TORINESE	400/1516	721	347	295	425
VALLO TORINESE * (1)	508	700	334	284	409
Case Sparse	-	21	13	11	16
VALPERGA	336/727	3.403	1.586	1.326	1.608
VALPERGA * (1)	385	2.298	1.040	895	1.025
Beltrami	365	59	27	24	24
Beneitone	374	46	24	20	26
Bertotti	363	89	44	30	34
Boriglioni	356	26	14	10	12
Braidacroce	358	42	17	20	26
Convento (2)	727	7	7	-	-
Filippini	355	45	25	15	18
Giaudrone	357	32	17	11	12
Ottini	370	65	34	21	25
Piancapietra (3)	370	16	8	8	13
Quassasco	353	29	10	12	15
Riborgo	445	31	17	12	20
Rivarotta	348	36	17	13	15
Rolandi	365	23	12	9	11
San Martino	371	44	24	17	18
Case Sparse	-	397	194	154	209
Cumunie (4)	408/596	118	55	55	105
Case Sparse	-	118	55	55	105
VALPRATO SOANA	1063/3308	176	75	115	783
CAMPIGLIA SOANA	1350	30	10	21	125
PIAMPRATO	1551	37	21	24	127
PIANETTO	1350	6	2	5	43
VALPRATO SOANA *	1113	51	20	36	198
Chiapetto	1143	13	4	7	37
Fontanetta (1)	1320	5	1	4	43
Picatti	1137	15	6	5	50
Case Sparse	-	19	11	13	160
Torre di Lavinia (2)	1511/3308	-	-	-	-
VARISELLA	338/1658	668	330	289	444
VARISELLA * (1)	521	608	299	256	375
Baratonìa	451	13	8	7	20
Crosa	432	16	6	8	14
Moncolombone	575	10	5	7	19
Case Sparse	-	21	12	11	16
VAUDA CANAVESE	260/425	1.273	649	546	667
PALAZZO GROSSO	342	219	109	83	104
VAUDA CANAVESE INFERIORE	375	217	110	108	126
VAUDA CANAVESE SUPERIORE *	396	815	421	345	424
Rio Verdeis	329	14	6	7	10
Case Sparse	-	8	3	3	3

Tavola 6.3 segue - Altitudine, popolazione residente per sesso, numero delle famiglie e delle abitazioni, per Comune e località abitata

COMUNI E LOCALITÀ ABITATE	POPOLAZIONE RESIDENTE				
	Altitudine (mt)	Totale	Di cui maschi	Famiglie	Abitazioni
VENARIA	247/324	30.614	15.136	10.661	11.186
VENARIA REALE * (1)	262	30.277	15.006	10.570	11.089
Madonnina I	275	31	15	10	11
Madonnina II	275	18	9	7	7
Medico Inferiore	288	28	16	13	13
Case Sparse	-	260	90	61	66
VENAUS	538/2702	984	496	397	730
BAR CENISIO (1)	1483	8	5	4	169
BERNO (2)	550	12	5	6	10
VENAUS *	604	946	477	381	484
Case Sparse	-	18	9	6	67
Avanzà (1)	1600/2702	-	-	-	-
VEROLENGO	160/210	4.415	2.130	1.846	1.981
ARBOREA	175	151	73	61	68
BORGO REVEL	167	774	389	344	377
BUSIGNETTO	193	206	95	79	88
CASABIANCA	198	438	209	184	191
ROLANDINI-SBARRO (1)	177	334	170	124	130
VEROLENGO *	169	2.195	1.029	946	1.007
Cà Rotta	178	17	11	5	6
Gerbido	198	9	5	5	5
Valentino	178	30	13	11	13
Case Sparse	-	261	136	87	96
VERRUA SAVOIA	142/387	1.282	615	550	791
MEZZI	145	65	38	24	33
SULPIANO	175	69	32	32	44
VALENTINO *	287	280	111	117	158
Bazzoli	155	12	5	6	13
Camorano	228	46	24	22	34
Campasso	225	35	17	17	30
Carbignano	259	35	19	17	33
Cascine	216	89	44	33	38
Case Cocetti	160	78	36	31	36
Casetto	190	56	31	25	30
Cervoto	150	45	22	21	44
Collegna	364	17	10	8	15
Fravagnano	260	44	23	21	27
Mompioia	287	12	8	6	6
Montaldo	240	26	11	10	13
Rivalta	216	25	12	11	11
Rocca	180	20	8	8	11
Sbarrea	167	28	15	8	11
Scandolera	235	15	9	6	10
Siberia	160	37	15	13	20
Tabbia	225	99	50	40	55
Trucco	200	25	13	11	13
Case Sparse	-	124	62	63	106
VESTIGNÈ	215/425	900	432	374	467
VESTIGNÈ *	235	570	272	243	304
Case Sparse	-	30	16	11	16
Tina (1)	221/275	300	144	120	147
TINA	225	293	140	118	145
Case Sparse	-	7	4	2	2
VIALFRÈ	360/500	214	101	98	125
VIALFRÈ *	470	176	82	82	103
Case Sparse	-	38	19	16	22
VICO CANAVESE	500/2778	933	461	457	850
DRUSACCO	733	156	69	83	119
INVERSO	775	57	29	25	33
VICO CANAVESE * (1)	738	443	217	219	348
Case Sparse	-	255	132	119	305
Avranco (2)	1000/2160	-	-	-	-
Bora di Vico (2)	1350/2778	-	-	-	-
Costa di Vico (3)	500/740	20	13	10	28
Case Sparse	-	20	13	10	28
Novaregilia (3)	610/870	2	1	1	17
Case Sparse	-	2	1	1	17
VIDRACCO	440/737	417	213	141	204
VIDRACCO *	481	305	154	109	148
Case Sparse	-	112	59	32	56
Torre Cives (1)	450/581	-	-	-	-
Case Sparse	-	-	-	-	-

Tavola 6.3 segue - Altitudine, popolazione residente per sesso, numero delle famiglie e delle abitazioni, per Comune e località abitata

COMUNI E LOCALITÀ ABITATE	POPOLAZIONE RESIDENTE				
	Altitudine (mt)	Totale	Di cui maschi	Famiglie	Abitazioni
VIGONE	247/284	5.081	2.517	1.929	2.196
VIGONE *	260	3.897	1.881	1.535	1.698
Angiale Bassa	256	29	15	9	12
Graneris	264	33	18	11	15
Gunia Alta	256	20	11	7	9
Maniciarda	252	24	11	6	6
Quintanello	251	46	23	14	23
Ruscala	253	24	13	6	7
Trepellice	257	69	38	24	25
Via Vecchia	254	17	9	6	14
Zucchea	275	52	29	18	20
Case Sparse	-	870	469	293	367
VILLAFRANCA PIEMONTE	245/282	4.746	2.314	1.773	2.077
VILLAFRANCA PIEMONTE *	253	3.069	1.453	1.214	1.382
Airaudi	264	21	9	7	17
Battaglia Davanti	256	26	16	8	8
Benne Alte	254	13	8	6	6
Bussi	252	38	20	15	14
Cantogno	252	65	31	18	19
Cerutti	253	87	39	31	34
Madonna Orti	255	92	53	27	32
Miglioretti	264	29	14	12	17
Mottura	253	179	106	71	101
Musinasco	252	21	10	7	7
Palot	272	24	12	7	9
Pradone	253	27	13	6	7
Roncalermo	261	21	15	6	8
San Giovanni	265	45	21	15	28
San Luca	275	20	9	7	9
San Michele	262	46	24	15	16
San Nicola	261	73	37	24	28
Toa	275	28	10	11	15
Vignoli	265	23	10	8	9
Case Sparse	-	799	404	258	311
VILLANOVA CANAVESE	367/390	992	473	426	470
VILLANOVA CANAVESE * (1)	380	867	407	374	413
Case Sparse	-	125	66	52	57
VILLARBASSE	325/529	2.711	1.355	991	1.132
CORBIGLIA	365	502	241	191	207
VILLARBASSE *	381	1.698	852	615	694
Carignano (1)	467	23	11	10	12
Roncaglia	376	92	46	36	41
Tavolada	365	143	75	46	47
Vigne	435	49	25	16	22
Case Sparse	-	204	105	77	109
VILLAR DORA	330/1508	2.151	1.052	857	1.139
BORGIONERA (1)	520	84	46	28	51
MONTECOMPOSTO (2)	700	158	75	64	154
VILLAR DORA * (3)	367	1.679	823	673	807
Vindrola	582	30	16	17	27
Case Sparse	-	200	92	75	100
VILLAREGGIA	195/350	993	475	459	526
VILLAREGGIA *	274	743	354	357	409
Gerbido	241	67	36	29	34
Rocca	228	41	20	20	23
Case Sparse	-	142	65	53	60
VILLAR FOCCHIARDO	338/2632	2.009	990	881	1.536
BARATTE *	450	1.863	913	813	1.135
Comboira	399	12	5	6	10
Lanzore	400	21	12	10	19
Case Sparse	-	113	60	52	372
Pian Reale (1)	750/2632	-	-	-	-
VILLAR PELLICE	587/2868	1.207	602	535	915
SUBIASCO-PIANTÀ (1)	732	98	47	48	95
VILLAR PELLICE * (2)	664	922	457	401	611
Cuccuruc	951	12	3	5	5
Inverso Buffa	705	40	25	16	38
Inverso Cogneetti-Fiemminuto	678	65	31	35	70
Case Sparse	-	70	39	30	96
Cornour (3)	948/2868	-	-	-	-
Sea Bianca (3)	1018/2712	-	-	-	-
VILLAR PEROSA	456/1239	4.241	2.125	1.730	2.054
VILLAR PEROSA * (1)	530	4.092	2.046	1.661	1.826
Didiera	756	13	6	5	5
Frieri	675	13	8	5	15
Molliere	670	15	8	9	10
Muretti	740	15	7	6	12
Prietti	780	21	11	11	18
Vincon	620	12	6	5	13
Case Sparse	-	60	33	28	155

Tavola 6.3 segue - Altitudine, popolazione residente per sesso, numero delle famiglie e delle abitazioni, per Comune e località abitata

COMUNI E LOCALITÀ ABITATE	POPOLAZIONE RESIDENTE				
	Altitudine (mt)	Totale	Di cui maschi	Famiglie	Abitazioni
VILLASTELLONE	222/248	4.657	2.302	1.715	1.781
BORGO CORNALESE	234	33	20	12	16
VILLASTELLONE *	234	4.430	2.174	1.639	1.697
Cascina Monache	228	17	10	7	7
Fontanacervo	243	33	20	9	11
Fortepasso	234	13	7	5	6
Tetti Mauriti	229	33	16	12	12
Case Sparse	-	98	55	31	32
VINOVO	226/240	13.435	6.703	4.645	4.874
GARINO (1)	234	3.861	1.947	1.285	1.356
VINOVO *	232	9.376	4.653	3.295	3.446
Tetti Borno	227	69	32	21	25
Tetti Cagliari	228	10	6	5	6
Case Sparse	-	119	65	39	41
VIRLE PIEMONTE	242/252	919	467	315	338
VIRLE PIEMONTE *	246	810	412	284	307
Cascina Gorre	246	35	18	10	10
Cascina Miglia	246	28	15	7	7
Case Sparse	-	46	22	14	14
VISCHE	212/298	1.345	654	594	711
VISCHE *	243	1.085	523	470	551
Cascina Cafasso	231	11	5	6	5
Cascina Deserta	229	11	6	6	3
Cascina Gerbido	219	18	11	8	15
Cascina Luisina	221	23	10	10	18
Cascina Mombello	229	24	10	12	13
Cascina Moncucco	231	21	9	9	8
Cascina Ova	231	21	10	10	14
Cascina Pratoferro	231	64	33	31	41
Cascina Viscano Inferiore	224	25	14	11	14
Cascina Viscano Superiore	256	22	12	13	17
Case Sparse	-	20	11	8	12
VISTRORIO	440/1450	426	203	221	311
VISTRORIO *	480	410	196	213	293
Case Sparse	-	16	7	8	14
Laves (1)	510/620	-	-	-	-
Case Sparse	-	-	-	-	-
Masuglio (1)	875/1450	-	-	-	2
Case Sparse	-	-	-	-	2
Volpiano (1)	560/780	-	-	-	2
Case Sparse	-	-	-	-	2
VIÙ	600/2390	1.273	638	623	2.719
BERTESSENO	1110	16	10	11	53
COL SAN GIOVANNI	1116	62	33	31	88
FUBINA	720	56	26	22	105
MOLLAR	780	102	51	44	124
POLPRESA	1138	30	19	21	119
TORNETTI	1170	12	9	7	68
VIÙ *	774	515	235	241	881
Aires	775	9	6	5	31
Balma	1205	9	4	7	31
Chiaberge	793	13	8	9	40
Colletto	1141	14	9	6	30
Cramoletti (1)	1080	4	2	4	42
Falcheria	620	16	11	10	21
Giet	1138	9	4	6	12
Guicciardera	765	8	5	6	16
Il Dazio	630	15	6	11	17
Maddalene (2)	616	27	12	11	41
Mondrezza	750	47	23	18	56
Niquidetto	1180	20	9	6	69
Oldri	783	22	8	8	19
Pessinea (1)	1016	6	3	4	48
Richiaglio	736	28	10	11	30
Salvagnengo	932	5	5	5	5
Trichera	906	10	6	5	31
Venera	800	8	4	6	37
Vernai	778	13	7	7	37
Case Sparse	-	197	113	101	668
Colombano (3)	619/2302	-	-	-	-
Pian delle Alpi (3)	840/2390	-	-	-	-
VOLPIANO	191/269	12.536	6.328	4.452	4.724
VOLPIANO *	219	12.014	6.065	4.277	4.528
Casne	217	29	18	11	13
Malone	197	52	22	19	25
Papurella	238	17	8	8	8
Rosanina	261	21	13	6	10
Rostagno	200	30	13	12	13
Case Sparse	-	373	189	119	127

Tavola 6.3 segue - Altitudine, popolazione residente per sesso, numero delle famiglie e delle abitazioni, per Comune e località abitata

COMUNI E LOCALITÀ ABITATE	POPOLAZIONE RESIDENTE				
	Altitudine (mt)	Totale	Di cui maschi	Famiglie	Abitazioni
VOLVERA	246/280	6.894	3.454	2.246	2.339
GERBOLE-ZUCCHE	262	1.477	728	481	501
VOLVERA *	251	4.692	2.354	1.521	1.586
Baruta	260	24	15	9	9
Gerbole Alte	275	247	127	80	81
Panealba	260	24	11	9	9
<i>Case Sparse</i>	-	430	219	146	153

NOTE ALLA TAVOLA 6.3

(*) LA LOCALITÀ ABITATA OVE È SITUATA LA CASA COMUNALE (GENERALMENTE IL CENTRO CAPOLUOGO) È CONTRASSEGNAZIONE DA UN ASTERISCO.

AIRASCA

(1) NUCLEO CONTIGUO AL NUCLEO OMONIMO DEL COMUNE DI PISCINA.

ALA DI STURA

(1) AREA SPECIALE: MONTAGNA DISABITATA.

ALICE SUPERIORE

(1) AREA SPECIALE: ISOLA AMMINISTRATIVA.

ALMESE

(1) CENTRO CONTIGUO AI CENTRI RUBIANA E VILLAR DORA DEI COMUNI OMONIMI.

ALPETTE

(1) TERRITORIO IN CONTESTAZIONE CON IL COMUNE DI CUORGNÈ.

ALPIGNANO

(1) CENTRI CONTIGUI AI CENTRI RIVOLI E PIANEZZA DEI COMUNI OMONIMI.
(2) CENTRO CONTIGUO AL CENTRO OMONIMO DEL COMUNE DI RIVOLI.

ANDRATE

(1) AREA SPECIALE: MONTAGNA DISABITATA.

ANGROGNA

(1) CENTRO CONTIGUO AI CENTRI TORRE PELLICE DEL COMUNE OMONIMO E BAUSSAN DEL COMUNE DI LUSERNA SAN GIOVANNI.
(2) NUCLEO SPECIALE MONTANO.
(3) NUCLEO SPECIALE: GIÀ CENTRO ORA SPOPOLATO.
(4) AREA SPECIALE: MONTAGNA DISABITATA.

ARIGNANO

(1) NUCLEO CONTIGUO AL NUCLEO BRICCO DEL COMUNE DI MONCUCCO TORINESE (AT).

AVIGLIANA

(1) CENTRO CONTIGUO AL CENTRO OMONIMO DEL COMUNE DI SANT'AMBROGIO DI TORINO.
(2) CENTRO CONTIGUO AL CENTRO BUTTIGLIERA ALTA DEL COMUNE OMONIMO.
(3) NUCLEO SPECIALE: CONVENTO.
(4) AREA SPECIALE: LETTO DI FIUME.
(5) AREA SPECIALE: LAGO GRANDE E LAGO PICCOLO.

AZEGLIO

(1) AREA SPECIALE: ISOLA AMMINISTRATIVA.
(2) AREA SPECIALE: PARTE DI LAGO DIVISO CON IL COMUNE DI VIVERONE (VC).

BAIRO

(1) CENTRO CONTIGUO AL CENTRO TORRE CANAVESE DEL COMUNE OMONIMO.

BALANGERO

(1) CENTRO CONTIGUO AI CENTRI MATHI E LANZO TORINESE DEI COMUNI OMONIMI.

BALDISSERO CANAVESE

(1) NUCLEO CONTIGUO AL NUCLEO OMONIMO DEL COMUNE DI CASTELLAMONTE.
(2) AREA SPECIALE: TERRITORIO IN CONTESTAZIONE CON IL COMUNE DI VIDRACCO.

BALDISSERO TORINESE

(1) CENTRO CONTIGUO AL CENTRO OMONIMO DEL COMUNE DI TORINO E CHE SI ESTENDE NEL TERRITORIO IN CONTESTAZIONE CON I COMUNI DI SAN MAURO TORINESE E TORINO.
(2) TERRITORIO IN CONTESTAZIONE CON IL COMUNE DI TORINO.
(3) PARTE DI CENTRO CHE RICADE NEL TERRITORIO IN CONTESTAZIONE CON I COMUNI DI TORINO E DI SAN MAURO TORINESE.

BALME

(1) NUCLEO SPECIALE: INSEDIAMENTO RESIDENZIALE CON POPOLAZIONE NON STABILE.
(2) AREA SPECIALE: MONTAGNA DISABITATA.

BANCHETTE

(1) CENTRO CONTIGUO AI CENTRI SAMONE, IVREA E SALERANO CANAVESE DEI COMUNI OMONIMI.
(2) AREA SPECIALE: ISOLA AMMINISTRATIVA COSTITUITA DA TRE ELEMENTI TERRITORIALI.

BARDONECCHIA

(1) NUCLEO SPECIALE MONTANO.
(2) AREA SPECIALE: LAGO ARTIFICIALE.

BEINASCO

(1) CENTRO CONTIGUO AL CENTRO TORINO DEL COMUNE OMONIMO E AL CENTRO CASINA MELLANA DEL COMUNE DI ORBASSANO.
(2) CENTRO CONTIGUO AL CENTRO OMONIMO DEL COMUNE DI ORBASSANO ED AL CENTRO TORINO DEL COMUNE OMONIMO.

BOBBIO PELLICE

(1) CENTRO CONTIGUO AL CENTRO SUBIASCO-PIANTÀ DEL COMUNE DI VILLAR PELLICE.
(2) AREA SPECIALE: MONTAGNA DISABITATA.

BOLLENGO

(1) CENTRO CONTIGUO AL CENTRO BUROLO DEL COMUNE OMONIMO.
(2) NUCLEO CONTIGUO AL NUCLEO OMONIMO DEL COMUNE DI MAGNANO (VC).

BORGARO TORINESE

(1) CENTRO CONTIGUO AL CENTRO ROSTIA DEL COMUNE DI TORINO.
(2) CENTRO CONTIGUO AL CENTRO VILLARETTO DEL COMUNE DI TORINO.
(3) CENTRO CONTIGUO AL CENTRO MAPPANO DEL COMUNE DI CASELLE TORINESE.

BORGOFRANCO D'IVREA

(1) CENTRO CONTIGUO AL CENTRO QUASSOLO DEL COMUNE OMONIMO.

BORGONE SUSA

(1) CENTRO CONTIGUO AL CENTRO MOLERE DEL COMUNE DI CONDOVE.

BOSCONERO

(1) NUCLEO CONTIGUO AL NUCLEO OMONIMO DEL COMUNE DI RIVAROLO CANAVESE.
(2) NUCLEO CONTIGUO AL NUCLEO CHIARA DEL COMUNE DI FELETTO.

BROSSO

(1) AREA SPECIALE: ISOLA AMMINISTRATIVA, MONTAGNA DISABITATA.

BRUINO

(1) CENTRO CONTIGUO AI CENTRI CASE DEVESIO E CASCINA NUOVA DEL COMUNE DI SANGANO E AL CENTRO TETTI GABRILOTTI DEL COMUNE DI RIVALTA DI TORINO.
(2) CENTRO CONTIGUO AL CENTRO PIOSSASCO DEL COMUNE OMONIMO.

BRUSASCO

(1) CENTRO CONTIGUO AL CENTRO POMARETTO DEL COMUNE DI CAVAGNOLO.

segue NOTE ALLA TAVOLA 6.3

BRUZOLO

- (1) AREA SPECIALE: MONTAGNA DISABITATA.

BUROLO

- (1) CENTRO CONTIGUO AL CENTRO BOLLENGO DEL COMUNE OMONIMO.

BUSSOLENO

- (1) CENTRO CONTIGUO AL CENTRO ZOIE-VERNETTO-GRANGIA DEL COMUNE DI CHIANOCCHO.
- (2) CENTRO CONTIGUO AL CENTRO OMONIMO DEL COMUNE DI SUSÀ.

BUTTIGLIERA ALTA

- (1) CENTRO CONTIGUO AL CENTRO SANT'AGOSTINO DEL COMUNE DI AVIGLIANA.
- (2) NUCLEO SPECIALE: SCUOLA.

CAFASSE

- (1) NUCLEO CONTIGUO AL NUCLEO OMONIMO DEL COMUNE DI FIANO.

CAMBIANO

- (1) CENTRO CONTIGUO AL CENTRO SANTENA DEL COMUNE OMONIMO.
- (2) CENTRO CONTIGUO AL CENTRO OMONIMO DEL COMUNE DI CHIERI.

CANDIA CANAVESE

- (1) AREA SPECIALE: LAGO.

CANDIOLO

- (1) CENTRO CONTIGUO AL CENTRO GARINO DEL COMUNE DI VINOVO.

CANISCHIO

- (1) NUCLEO CONTIGUO AL NUCLEO SALE DEL COMUNE DI SAN COLOM-BANO BELMONTE.

CANTALUPA

- (1) CENTRO CONTIGUO AL CENTRO FROSSASCO DEL COMUNE OMONIMO.

CANTOIRA

- (1) CENTRO CONTIGUO AL CENTRO CHIAMORIO DEL COMUNE DI CERES.
- (2) AREA SPECIALE: MONTAGNA DISABITATA.

CAPRIE

- (1) NUCLEO SPECIALE: CHIESA.
- (2) AREA SPECIALE: MONTAGNA DISABITATA.

CAREMA

- (1) CENTRO CONTIGUO AL CENTRO PONT SAINT MARTIN DEL COMUNE OMONIMO (AO).

CARIGNANO

- (1) CENTRO CONTIGUO AL CENTRO OMONIMO DEL COMUNE DI MONCALIERI.
- (2) NUCLEO CONTIGUO AL NUCLEO OMONIMO DEL COMUNE DI LA LOGGIA.
- (3) AREA SPECIALE: ISOLA AMMINISTRATIVA.
- (4) NUCLEO CONTIGUO AL NUCLEO OMONIMO DEL COMUNE DI OSASIO.
- (5) AREA SPECIALE: ISOLA AMMINISTRATIVA COSTITUITA DA TRE ELEMENTI TERRITORIALI.

CARMAGNOLA

- (1) AREA SPECIALE: ISOLA AMMINISTRATIVA.

CASCINETTE D'IVREA

- (1) CENTRO CONTIGUO AL CENTRO IVREA DEL COMUNE OMONIMO.
- (2) AREA SPECIALE: PARTE DI LAGO DIVISO CON IL COMUNE DI CHIAVERANO.

CASELLE TORINESE

- (1) CENTRO CONTIGUO AI CENTRI MAPPANO E TETTO DELL'OLEO DEL COMUNE DI BORGARO TORINESE.
- (2) NUCLEO CONTIGUO AL NUCLEO OMONIMO DEL COMUNE DI LEINI.

CASTAGNETO PO

- (1) NUCLEO SPECIALE: COMUNITÀ TERAPEUTICA.

CASTELLAMONTE

- (1) NUCLEO CONTIGUO AL NUCLEO CASCINA SPINA DEL COMUNE DI BALDISSERO CANAVESE.
- (2) AREA SPECIALE: ISOLA AMMINISTRATIVA; MONTAGNA DISABITATA.
- (3) AREA SPECIALE: ISOLA AMMINISTRATIVA.

CASTELNUOVO NIGRA

- (1) NUCLEO SPECIALE: CONVENTO.
- (2) AREA SPECIALE: ISOLA AMMINISTRATIVA COSTITUITA DA DUE ELEMENTI TERRITORIALI.
- (3) AREA SPECIALE: MONTAGNA DISABITATA.

CASTIGLIONE TORINESE

- (1) CENTRO CONTIGUO AI CENTRI DI GASSINO TORINESE E SAN MAURO TORINESE DEI COMUNI OMONIMI.
- (2) CENTRO CONTIGUO AL CENTRO SAN MAURO TORINESE DEL COMUNE OMONIMO.

CAVAGNOLO

- (1) CENTRO CONTIGUO AL CENTRO BRUSASCO DEL COMUNE OMONIMO.

CERES

- (1) CENTRO CONTIGUO AL CENTRO CANTOIRA DEL COMUNE OMONIMO.
- (2) AREA SPECIALE: MONTAGNA DISABITATA.
- (3) AREA SPECIALE: LETTO DI FIUME.

CERESOLE REALE

- (1) INSEDIAMENTO RESIDENZIALE CON POPOLAZIONE NON STABILE.
- (2) AREA SPECIALE: MONTAGNA DISABITATA.
- (3) AREA SPECIALE: LAGHI DI SERRÙ, AGNEL, CERESOLE REALE, ROSSETTI E MINORI.

CESANA TORINESE

- (1) CENTRO TEMPORANEO.
- (2) NUCLEO SPECIALE: INSEDIAMENTO RESIDENZIALE CON POPOLAZIONE NON STABILE.
- (3) AREA SPECIALE: MONTAGNA DISABITATA.

segue NOTE ALLA TAVOLA 6.3

CHIALAMBERTO

- (1) INSEDIAMENTO RESIDENZIALE CON POPOLAZIONE NON STABILE.
- (2) AREA SPECIALE: MONTAGNA DISABITATA.

CHIANOCCO

- (1) CENTRO CONTIGUO AL CENTRO BUSSOLENO DEL COMUNE OMONIMO.

CHIAVERANO

- (1) CENTRO CONTIGUO AL CENTRO IVREA DEL COMUNE OMONIMO.
- (2) AREA SPECIALE: PARTE DI LAGO DIVISO CON IL COMUNE D'IVREA.
- (3) AREA SPECIALE: PARTE DI LAGO DIVISO CON IL COMUNE DI CASINETTE D'IVREA.

CHIERI

- (1) CENTRO CONTIGUO AL CENTRO PINO TORINESE DEL COMUNE OMONIMO.
- (2) CENTRO CONTIGUO AL CENTRO OMONIMO DEL COMUNE DI CAMBIANO.
- (3) NUCLEO SPECIALE: SCUOLA.

CHIOMONTE

- (1) AREA SPECIALE: MONTAGNA DISABITATA.

CHIUSA DI SAN MICHELE

- (1) NUCLEO SPECIALE: INSEDIAMENTO RESIDENZIALE CON POPOLAZIONE NON STABILE.

CHIVASSO

- (1) CENTRO CONTIGUO AL CENTRO ROLANDINI-SBARRO DEL COMUNE DI VEROLENGO.
- (2) CENTRO CONTIGUO AL CENTRO OMONIMO DEL COMUNE DI MONTANARO.

CIRIÉ'

- (1) CENTRO CONTIGUO AI CENTRI NOLE E SAN CARLO CANAVESE DEI COMUNI OMONIMI ED AL CENTRO MAFFEI DEL COMUNE DI SAN MAURIZIO CANAVESE.

CLAVIERE

- (1) AREA SPECIALE: ISOLA AMMINISTRATIVA.

COASSOLO TORINESE

- (1) AREA SPECIALE: MONTAGNA DISABITATA.

COAZZE

- (1) CENTRO CONTIGUO AL CENTRO OMONIMO DEL COMUNE DI GIAVENO.
- (2) NUCLEO SPECIALE MONTANO.

COLLEGNO

- (1) CENTRO CONTIGUO AL CENTRO TORINO DEL COMUNE OMONIMO.
- (2) CENTRO CONTIGUO AI CENTRI GRUGLIASCO, RIVOLI, PIANEZZA E TORINO DEI COMUNI OMONIMI ED AL CENTRO PARADISO DEL COMUNE DI GRUGLIASCO.
- (3) CENTRO CONTIGUO AL CENTRO VENARIA REALE DEL COMUNE OMONIMO.
- (4) NUCLEO CONTIGUO AL NUCLEO VILLA CRISTINA DEL COMUNE DI TORINO.

COLLERETTO CASTELNUOVO

- (1) NUCLEO SPECIALE: INSEDIAMENTO RESIDENZIALE CON POPOLAZIONE NON STABILE.

COLLERETTO GIACOSA

- (1) CENTRO CONTIGUO AL CENTRO LORENZÈ PIANO DEL COMUNE DI LORANZÈ.
- (2) CENTRO CONTIGUO AL CENTRO PARELLA DEL COMUNE OMONIMO.

CONDOVE

- (1) CENTRO CONTIGUO AL CENTRO SAN VALERIANO DEL COMUNE DI BORGONE SUSA.
- (2) NUCLEO SPECIALE MONTANO.

CORIO

- (1) CENTRO CONTIGUO AL CENTRO MACIURLAT DEL COMUNE DI GROSSO.
- (2) NUCLEO CONTIGUO AL NUCLEO SAN ROCCO DEL COMUNE DI ROCCA CANAVESE.
- (3) AREA SPECIALE: MONTAGNA DISABITATA.

CUMIANA

- (1) NUCLEO SPECIALE: CONVITTO.
- (2) NUCLEO SPECIALE: INSEDIAMENTO RESIDENZIALE CON POPOLAZIONE NON STABILE.

CUORGNÈ

- (1) CENTRO CONTIGUO AL CENTRO VALPERGA DEL COMUNE OMONIMO.
- (2) AREA SPECIALE: TERRITORIO IN CONTESTAZIONE CON IL COMUNE DI ALPETTE.

EXILLES

- (1) NUCLEO CONTIGUO AL NUCLEO OMONIMO DEL COMUNE DI SALBERTRAND.
- (2) AREA SPECIALE: MONTAGNA DISABITATA.

FAVRIA

- (1) CENTRO CONTIGUO AL CENTRO OGLIANICO DEL COMUNE OMONIMO.

FELETTO

- (1) CENTRO CONTIGUO AL CENTRO RIVAROLO CANAVESE DEL COMUNE OMONIMO.
- (2) NUCLEO CONTIGUO AL NUCLEO MASTRI SS.11 DEL COMUNE DI BOSCONERO.

FENESTRELLE

- (1) AREA SPECIALE: MONTAGNA DISABITATA.

FIANO

- (1) NUCLEO CONTIGUO AL NUCLEO OMONIMO DEL COMUNE DI CAFASSE.
- (2) AREA SPECIALE: LAGO.
- (3) AREA SPECIALE: MONTAGNA DISABITATA.

FORNO CANAVESE

- (1) CENTRO CONTIGUO AI CENTRI LEMOIE E BORGATA MASUCCO DEL COMUNE DI RIVARA.

segue NOTE ALLA TAVOLA 6.3

FRASSINETTO

- (1) NUCLEO SPECIALE MONTANO.
- (2) AREA SPECIALE: MONTAGNA DISABITATA.

FRONT

- (1) CENTRO CHE SI ESTENDE NEL TERRITORIO IN CONTESTAZIONE CON IL COMUNE DI RIVAROSSA.
- (2) AREA SPECIALE: TERRITORIO IN CONTESTAZIONE CON IL COMUNE DI RIVAROSSA.
- (3) PARTE DI CENTRO CHE RICADE NEL TERRITORIO IN CONTESTAZIONE CON IL COMUNE DI RIVAROSSA.

FROSSASCO

- (1) CENTRO CONTIGUO AL CENTRO CANTALUPA DEL COMUNE OMONIMO.
- (2) CENTRO CONTIGUO AL CENTRO OMONIMO DEL COMUNE DI PINE-ROLO.
- (3) AREA SPECIALE: ISOLA AMMINISTRATIVA, MONTAGNA DISABITATA.

GARZIGLIANA

- (1) NUCLEO CONTIGUO AL NUCLEO OMONIMO DEL COMUNE DI OSACCO.
- (2) NUCLEO CONTIGUO AL NUCLEO BIVIO DEL COMUNE DI OSSASCO.

GASSINO TORINESE

- (1) CENTRO CONTIGUO AL CENTRO CASTIGLIONE TORINESE DEL COMUNE OMONIMO.

GERMAGNANO

- (1) CENTRO CONTIGUO AL CENTRO LANZO TORINESE DEL COMUNE OMONIMO.
- (2) NUCLEO CONTIGUO AL NUCLEO MADDALENE DEL COMUNE DI VIÙ.
- (3) NUCLEO SPECIALE MONTANO.
- (4) AREA SPECIALE: MONTAGNA DISABITATA.

GIAGLIONE

- (1) NUCLEO CONTIGUO AL NUCLEO OMONIMO DEL COMUNE DI SUSÀ.
- (2) AREA SPECIALE: MONTAGNA DISABITATA.

GIAVENO

- (1) CENTRO CONTIGUO AL CENTRO OMONIMO DEL COMUNE DI COAZZE.
- (2) AREA SPECIALE: MONTAGNA DISABITATA.

GRAVERE

- (1) AREA SPECIALE: INSEDIAMENTO RESIDENZIALE CON POPOLAZIONE NON STABILE.
- (2) AREA SPECIALE: MONTAGNA DISABITATA.

GROSCAVALLO

- (1) NUCLEO SPECIALE: INSEDIAMENTO RESIDENZIALE CON POPOLAZIONE NON STABILE.
- (2) AREA SPECIALE: MONTAGNA DISABITATA.

GROSSO

- (1) CENTRO CONTIGUO AL CENTRO CASE VIVENZA DEL COMUNE DI MATHI.
- (2) CENTRO CONTIGUO AL CENTRO BENNE DEL COMUNE DI CORIO.
- (3) CENTRO CONTIGUO AL CENTRO SAN GIOVANNI DEL COMUNE DI NOLE.

GRUGLIASCO

- (1) CENTRO CONTIGUO AL CENTRO TORINO DEL COMUNE OMONIMO.
- (2) CENTRO CONTIGUO AI CENTRI RIVOLI E COLLEGNO DEI COMUNI OMONIMI.

INGRIA

- (1) NUCLEO SPECIALE MONTANO.
- (2) NUCLEO SPECIALE: INSEDIAMENTO RESIDENZIALE CON POPOLAZIONE NON STABILE.
- (3) AREA SPECIALE: MONTAGNA DISABITATA.

IVREA

- (1) CENTRO CONTIGUO AI CENTRI CASCINETTE D'IVREA E BANCHETTE DEI COMUNI OMONIMI E AI CENTRI PAVONE CANAVESE E DOSSI DEL COMUNE DI PAVONE CANAVESE E AL CENTRO PRAFAGIOLO DEL COMUNE DI CHIAVERANO.
- (2) NUCLEO CONTIGUO AL NUCLEO CANTON MORETTI DEL COMUNE DI ROMANO CANAVESE.
- (3) AREA SPECIALE: LAGO.
- (4) AREA SPECIALE: PARTE DI LAGO DIVISO CON IL COMUNE DI CHIAVERANO.

LA LOGGIA

- (1) CENTRO CONTIGUO AL CENTRO BARANDA DEL COMUNE DI MONCALIERI.
- (2) NUCLEO CONTIGUO AL NUCLEO OMONIMO DEL COMUNE DI CARIGNANO.

LANZO TORINESE

- (1) CENTRO CONTIGUO AI CENTRI GERMAGNANO E BALANGERO DEI COMUNI OMONIMI.
- (2) NUCLEO SPECIALE: CASA DI CURA.

LAURIANO

- (1) NUCLEO CONTIGUO AL NUCLEO OMONIMO DEL COMUNE MONTEU DA PO.

LEINI

- (1) CENTRO CONTIGUO AL CENTRO OMONIMO DEL COMUNE DI SETTIMO TORINESE.
- (2) NUCLEO CONTIGUO AL NUCLEO OMONIMO DEL COMUNE DI CASELLE TORINESE.

LEMIE

- (1) INSEDIAMENTO RESIDENZIALE CON POPOLAZIONE NON STABILE.
- (2) AREA SPECIALE: MONTAGNA DISABITATA.

LEVONE

- (1) NUCLEO CONTIGUO AL NUCLEO OMONIMO DEL COMUNE DI RIVARA.

LOCANA

- (1) NUCLEO SPECIALE MONTANO.
- (2) AREA SPECIALE: MONTAGNA DISABITATA.

LORANZÈ

- (1) CENTRO CONTIGUO AL CENTRO CAMPANA DEL COMUNE DI COLLETTO GIACOSA.

segue NOTE ALLA TAVOLA 6.3

LUGNACCO

- (1) AREA SPECIALE: ISOLA AMMINISTRATIVA.

LUSERNA SAN GIOVANNI

- (1) CENTRO CONTIGUO AL CENTRO TORRE PELLICE DEL COMUNE OMONIMO.
- (2) CENTRO CONTIGUO AL CENTRO TORRE PELLICE DEL COMUNE OMONIMO ED AL CENTRO BAUSSAN-GIOVO DEL COMUNE DI ANGROGNA.
- (3) CENTRO CONTIGUO AL CENTRO LUSERNETTA DEL COMUNE OMONIMO.

LUSERNETTA

- (1) CENTRO CONTIGUO AL CENTRO LUSERNA DEL COMUNE DI LUSERNA SAN GIOVANNI.

MACELLO

- (1) CENTRO CONTIGUO AL CENTRO BAUDENASCA DEL COMUNE DI PINEROLO.

MAGLIONE

- (1) AREA SPECIALE: LAGO.

MASSELLO

- (1) NUCLEO SPECIALE: MONTANO.
- (2) NUCLEO SPECIALE: CENTRALE IDROELETTRICA.
- (3) AREA SPECIALE: MONTAGNA DISABITATA.

MATHI

- (1) CENTRO CONTIGUO AL CENTRO GROSSO DEL COMUNE OMONIMO.
- (2) CENTRO CONTIGUO AI CENTRI VILLANOVA E BALANGERO DEI COMUNI OMONIMI.

MATTIE

- (1) AREA SPECIALE: MONTAGNA DISABITATA.

MEANA DI SUSÀ

- (1) AREA SPECIALE: MONTAGNA DISABITATA.

MEUGLIANO

- (1) CENTRO CONTIGUO AL CENTRO VICO CANAVESE DEL COMUNE OMONIMO.
- (2) AREA SPECIALE: ISOLA AMMINISTRATIVA.
- (3) AREA SPECIALE: LAGO.

MEZZENILE

- (1) CENTRO CONTIGUO AL CENTRO PESSINETTO DEL COMUNE OMONIMO.
- (2) NUCLEO SPECIALE: INSEDIAMENTO RESIDENZIALE CON POPOLAZIONE NON STABILE.
- (3) AREA SPECIALE: MONTAGNA DISABITATA.

MONPANTERO

- (1) LA CASA COMUNALE SI TROVA NEL COMUNE DI SUSÀ.
- (2) CENTRO CONTIGUO AI CENTRI BERNO DEL COMUNE DI VENAUS E SUSÀ DEL COMUNE OMONIMO.
- (3) AREA SPECIALE: MONTAGNA DISABITATA.

MONASTERO DI LANZO

- (1) AREA SPECIALE: MONTAGNA DISABITATA.

MONCALIERI

- (1) CENTRO CONTIGUO AL CENTRO BARADUINA DEL COMUNE LA LOGGIA.
- (2) CENTRO CONTIGUO AL CENTRO OMONIMO DEL COMUNE DI CARIGNANO.
- (3) CENTRO CONTIGUO AI CENTRI NICHELINO, TORINO, TROFARELLO, DEI COMUNI OMONIMI.
- (4) NUCLEO CONTIGUO AL NUCLEO OMONIMO DEL COMUNE DI PECETTO TORINESE.

MONTALTO DORA

- (1) AREA SPECIALE: LAGHI.

MONTANARO

- (1) CENTRO CONTIGUO AL CENTRO OMONIMO DEL COMUNE DI CHIVASSO.

MONTEU DA PO

- (1) NUCLEO CONTIGUO AL NUCLEO OMONIMO DEL COMUNE DI LAURIANO.

NICHELINO

- (1) CENTRO CONTIGUO AI CENTRI MONCALIERI E TORINO DEI COMUNI OMONIMI ED AL CENTRO GARINO DEL COMUNE DI VINOVO.

NOASCA

- (1) AREA SPECIALE: MONTAGNA DISABITATA.

NOLE

- (1) CENTRO CONTIGUO AI CENTRI VILLANOVA CANAVESE E CIRIÈ DEI COMUNI OMONIMI.
- (2) CENTRO CONTIGUO AI CENTRI VIGNA DEL COMUNE DI GROSSO, SAN FIRMINO E SAN GIOVANNI DEL COMUNE DI SAN CARLO CANAVESE.
- (3) NUCLEO CONTIGUO AL NUCLEO BURETTA DEL COMUNE DI ROCCA CANAVESE.

NOVALESA

- (1) AREA SPECIALE: MONTAGNA DISABITATA.

OGLIANICO

- (1) CENTRO CONTIGUO AL CENTRO FAVRIA DEL COMUNE OMONIMO.
- (2) AREA SPECIALE: ISOLA AMMINISTRATIVA.

ORBASSANO

- (1) CENTRO CONTIGUO AL CENTRO OMONIMO DEL COMUNE DI BEINASCIO.
- (2) CENTRO CONTIGUO AL CENTRO BEINASCIO DEL COMUNE OMONIMO.
- (3) CENTRO CONTIGUO AI CENTRI PASTA ED HELLA DEL COMUNE DI RIVALTA DI TORINO.

OSASCO

- (1) NUCLEO CONTIGUO AL NUCLEO CONTI I DEL COMUNE DI GARZIGLIANA.
- (2) NUCLEO CONTIGUO AL NUCLEO OMONIMO DEL COMUNE DI GARZIGLIANA.

OSASIO

- (1) NUCLEO CONTIGUO AL NUCLEO OMONIMO DEL COMUNE DI CARIGNANO.

OULX

- (1) NUCLEO SPECIALE MONTANO.
- (2) AREA SPECIALE: MONTAGNA DISABITATA.

segue NOTE ALLA TAVOLA 6.3

PANCALIERI

- (1) CENTRO CONTIGUO AL CENTRO OMONIMO DEL COMUNE DI CASAL GRASSO (CN).

PARELLA

- (1) CENTRO CONTIGUO AL CENTRO COLLERETTO GIACOSA DEL COMUNE OMONIMO.

PAVONE CANAVESE

- (1) CENTRO CONTIGUO AL CENTRO IVREA DEL COMUNE OMONIMO.

PAVONE CANAVESE

- (1) CENTRO CONTIGUO AL CENTRO IVREA DEL COMUNE OMONIMO.

PECCO

- (1) AREA SPECIALE: ISOLA AMMINISTRATIVA.

PECETTO TORINESE

- (1) CENTRO CONTIGUO AL CENTRO OMONIMO DEL COMUNE DI TORINO.
- (2) NUCLEO CONTIGUO AL NUCLEO OMONIMO DEL COMUNE DI MONCALIERI.

PEROSA ARGENTINA

- (1) CENTRO CONTIGUO AI CENTRI POMARETTO E CHIANAVASSO DEL COMUNE DI POMARETTO E AL CENTRO CASTELNUOVO-COMBALERE DEL COMUNE DI PINASCA.

PERRERO

- (1) NUCLEO SPECIALE MONTANO.
- (2) AREA SPECIALE: MONTAGNA DISABITATA.

PERTUSIO

- (1) NUCLEO CONTIGUO AL NUCLEO PIANCAPIETRA DEL COMUNE DI VALPERGA.

PESSINETTO

- (1) CENTRO CONTIGUO AL CENTRO MEZZENILE DEL COMUNE OMONIMO.
- (2) NUCLEO SPECIALE MONTANO.

PIANEZZA

- (1) CENTRO CONTIGUO AI CENTRI ALPIGNANO E COLLEGNO DEI COMUNI OMONIMI.

PINASCA

- (1) CENTRO CONTIGUO AL CENTRO VILLAR PEROSA DEL COMUNE OMONIMO.
- (2) CENTRO CONTIGUO AL CENTRO PEROSA ARGENTINA DEL COMUNE OMONIMO.
- (3) NUCLEO SPECIALE: INSEDIAMENTO RESIDENZIALE CON POPOLAZIONE NON STABILE.
- (4) NUCLEO SPECIALE: MONTANO.
- (5) AREA SPECIALE: MONTAGNA DISABITATA.

PINEROLO

- (1) CENTRO CONTIGUO AI CENTRI BAULERI, DELLE COMBE E VIA NOVA DEL COMUNE DI MACELLO.
- (2) CENTRO CONTIGUO AL CENTRO OMONIMO DEL COMUNE DI FROSSASCO.
- (3) NUCLEO CONTIGUO AL NUCLEO OMONIMO DEL COMUNE DI ROLETTO.
- (4) NUCLEO SPECIALE: SEMINARIO.
- (5) NUCLEO CONTIGUO AL NUCLEO OMONIMO DEL COMUNE DI PORTE.

PINO TORINESE

- (1) CENTRO CONTIGUO AI CENTRI CHIERI E TORINO DEI COMUNI OMONIMI.

PIOSSASCO

- (1) CENTRO CONTIGUO AL CENTRO VILLAGGIO LA QUERCIA DEL COMUNE DI BRUINO.

PISCINA

- (1) NUCLEO CONTIGUO AL NUCLEO OMONIMO DEL COMUNE DI AIRASCA.

PIVERONE

- (1) CENTRO CONTIGUO AL CENTRO VIVERONE DEL COMUNE OMONIMO (VC).

POIRINO

- (1) AREA SPECIALE: LAGO.

POMARETTO

- (1) CENTRO CONTIGUO AL CENTRO PEROSA ARGENTINA DEL COMUNE OMONIMO.
- (2) NUCLEO SPECIALE MONTANO.

PONT-CANAVESE

- (1) NUCLEO SPECIALE: INSEDIAMENTO RESIDENZIALE CON POPOLAZIONE NON STABILE.
- (2) NUCLEO CONTIGUO AL NUCLEO TORRE ANTIGLIERA DEL COMUNE DI SPARONE.

PORTE

- (1) CENTRO CONTIGUO AL CENTRO PONTE PALESTRO DEL COMUNE DI SAN GERMANO CHISONE.
- (2) NUCLEO CONTIGUO AL NUCLEO OMONIMO DEL COMUNE DI PINEROLO.

PRAGELATO

- (1) NUCLEO SPECIALE MONTANO.
- (2) AREA SPECIALE: MONTAGNA DISABITATA.

PRALI

- (1) NUCLEO SPECIALE MONTANO.
- (2) AREA SPECIALE: MONTAGNA DISABITATA.

PRALORMO

- (1) AREA SPECIALE: LAGO.

PRAMOLLO

- (1) INSEDIAMENTO RESIDENZIALE CON POPOLAZIONE NON STABILE.
- (2) NUCLEO SPECIALE MONTANO.
- (3) NUCLEO SPECIALE: CASA COMUNALE.
- (4) AREA SPECIALE: MONTAGNA DISABITATA.

PRAROSTINO

- (1) NUCLEO CONTIGUO AL NUCLEO COSTAGALLINA DEL COMUNE DI SAN SECONDO DI PINEROLO.

PRASCORSANO

- (1) AREA SPECIALE: ISOLA AMMINISTRATIVA.

segue NOTE ALLA TAVOLA 6.3

QUAGLIUZZO

- (1) CENTRO CONTIGUO AL CENTRO STRAMBINELLO DEL COMUNE OMONIMO.

QUASSOLO

- (1) CENTRO CONTIGUO AL CENTRO BORGOFRANCO D'IVREA DEL COMUNE OMONIMO.

QUINCINETTO

- (1) AREA SPECIALE: MONTAGNA DISABITATA.

REANO

- (1) NUCLEO CONTIGUO AL NUCLEO CARIGNANO DEL COMUNE DI VILLARBASSE.

RIBORDONE

- (1) NUCLEO SPECIALE MONTANO.
- (2) AREA SPECIALE: LAGO GELATO E MINORI.
- (3) AREA SPECIALE: MONTAGNA DISABITATA.

RIVALTA DI TORINO

- (1) CENTRO CONTIGUO AL CENTRO ORBASSANO DEL COMUNE OMONIMO.
- (2) CENTRO CONTIGUO AL CENTRO VILLAGGIO AURORA DEL COMUNE DI RIVOLI.
- (3) CENTRO CONTIGUO AL CENTRO BRUINO DEL COMUNE OMONIMO.

RIVA PRESSO CHIERI

- (1) NUCLEO SPECIALE: CHIESA.

RIVARA

- (1) CENTRO CONTIGUO AL CENTRO FORNO CANAVESE DEL COMUNE OMONIMO.
- (2) NUCLEO CONTIGUO AL NUCLEO OMONIMO DEL COMUNE DI LEVONE.
- (3) AREA SPECIALE: ISOLA AMMINISTRATIVA.
- (4) CENTRO CONTIGUO AL CENTRO FORNO CANAVESE DEL COMUNE OMONIMO.

RIVAROLO CANAVESE

- (1) CENTRO CONTIGUO AL CENTRO FELETTO DEL COMUNE OMONIMO.
- (2) NUCLEO CONTIGUO AL NUCLEO OMONIMO DEL COMUNE DI BOSCONERO.

RIVAROSSA

- (1) TERRITORIO IN CONTESTAZIONE CON IL COMUNE DI FRONT.
- (2) PARTE DI CENTRO CHE RICADE NEL TERRITORIO IN CONTESTAZIONE CON IL COMUNE DI FRONT.

RIVOLI

- (1) CENTRO CONTIGUO AL CENTRO OMONIMO DEL COMUNE DI ALPIGNANO.
- (2) CENTRO CONTIGUO AI CENTRI ALPIGNANO, COLLEGNO E GRUGLIASCO DEI COMUNI OMONIMI.
- (3) CENTRO CONTIGUO AL CENTRO RIVALTA DI TORINO DEL COMUNE OMONIMO.

ROCCA CANAVESE

- (1) NUCLEO CONTIGUO AL NUCLEO OMONIMO DEL COMUNE DI NOLE.
- (2) NUCLEO CONTIGUO AL NUCLEO REG. MALONE DEL COMUNE DI CORIO.

ROLETTO

- (1) NUCLEO CONTIGUO AL NUCLEO OMONIMO DEL COMUNE DI PINEROLO.

ROMANO CANAVESE

- (1) CENTRO CONTIGUO AL CENTRO STRAMBINO DEL COMUNE OMONIMO.
- (2) NUCLEO CONTIGUO AL NUCLEO MORETTI DEL COMUNE DI IVREA.

RONCO CANAVESE

- (1) AREA SPECIALE: MONTAGNA DISABITATA.

ROURE

- (1) NUCLEO SPECIALE MONTANO.
- (2) AREA SPECIALE: MONTAGNA DISABITATA.

RUBIANA

- (1) CENTRO CONTIGUO AL CENTRO OMONIMO DEL COMUNE DI VILLAR DORA.
- (2) CENTRO CONTIGUO AL CENTRO BORGIONERA DEL COMUNE DI VILLAR DORA ED AL CENTRO ALMESE-RIVERA DEL COMUNE DI ALMESE.
- (3) AREA SPECIALE: MONTAGNA DISABITATA.

SALASSA

- (1) CENTRO CONTIGUO AL CENTRO VALPERGA DEL COMUNE OMONIMO.

SALBERTRAND

- (1) NUCLEO CONTIGUO AL NUCLEO OMONIMO DEL COMUNE DI EXILLES.
- (2) AREA SPECIALE: MONTAGNA DISABITATA.

SALERANO CANAVESE

- (1) CENTRO CONTIGUO AI CENTRI BANCHETTE E SAMONE DEI COMUNI OMONIMI.

SALZA DI PINEROLO

- (1) AREA SPECIALE: MONTAGNA DISABITATA.

SAMONE

- (1) CENTRO CONTIGUO AI CENTRI BANCHETTE E SALERANO CANAVESE DEI COMUNI OMONIMI.
- (2) AREA SPECIALE: ISOLA AMMINISTRATIVA.

SAN CARLO CANAVESE

- (1) CENTRO CONTIGUO AL CENTRO CENTRO DEL COMUNE DI SAN FRANCESCO AL CAMPO.
- (2) CENTRO CONTIGUO AL CENTRO CIRIÈ DEL COMUNE OMONIMO.
- (3) CENTRO CONTIGUO AL CENTRO SAN GIOVANNI DEL COMUNE DI NOLE.
- (4) CENTRO CONTIGUO AL CENTRO OMONIMO DEL COMUNE DI NOLE.
- (5) CENTRO CONTIGUO AL CENTRO SAN FRANCESCO AL CAMPO DEL COMUNE OMONIMO.

SAN COLOMBANO BELMONTE

- (1) NUCLEO CONTIGUO AL NUCLEO BRAGLIA DEL COMUNE DI CANISCHIO.

segue NOTE ALLA TAVOLA 6.3

SAN FRANCESCO AL CAMPO

- (1) CENTRO CONTIGUO AL CENTRO INDRITTI FISCA DEL COMUNE DI SAN CARLO CANAVESE.
- (2) CENTRO CONTIGUO AI CENTRI SEDIME DEL COMUNE DI SAN CARLO CANAVESE E SAN MAURIZIO DEL COMUNE DI SAN MAURIZIO CANAVESE.
- (3) NUCLEO CONTIGUO AL NUCLEO OMONIMO DEL COMUNE DI SA MAURIZIO CANAVESE.

SANGANO

- (1) CENTRO CONTIGUO AL CENTRO BRUINO DEL COMUNE OMONIMO.

SAN GERMANO CHISONE

- (1) CENTRO CONTIGUO AL CENTRO PORTE DEL COMUNE OMONIMO.
- (2) NUCLEO SPECIALE MONTANO.

SAN GILLIO

- (1) AREA SPECIALE: LAGO.

SAN GIORIO DI SUSÀ

- (1) NUCLEO SPECIALE: CENTRO ORA SPOPOLATO.
- (2) AREA SPECIALE: MONTAGNA DISABITATA.

SAN MAURIZIO CANAVESE

- (1) CENTRO CONTIGUO AL CENTRO CIRIÈ DEL COMUNE OMONIMO.
- (2) CENTRO CONTIGUO AL CENTRO SAN FRANCESCO AL CAMPO DEL COMUNE OMONIMO.
- (3) NUCLEO CONTIGUO AL NUCLEO OMONIMO DEL COMUNE DI SAN FRANCESCO AL CAMPO.

SAN MAURO TORINESE

- (1) CENTRO CONTIGUO AI CENTRI DI TORINO E CASTIGLIONE TORINESE DEI COMUNI OMONIMI E AI CENTRI CASCINA PETTITTI E BORGATA PARADISO DEL COMUNE DI SETTIMO TORINESE ED AL CENTRO PEDAGGIO VECCHIO DEL COMUNE DI CASTIGLIONE TORINESE.
- (2) NUCLEO SPECIALE: COLLEGIO.
- (3) TERRITORIO IN CONTESTAZIONE CON I COMUNI DI BALDISSERO TORINESE E TORINO.
- (4) PARTE DI CENTRO CHE RICADE NEL TERRITORIO IN CONTESTAZIONE CON I COMUNI DI BALDISSERO TORINESE E TORINO.

SAN PIETRO VAL LEMINA

- (1) NUCLEO SPECIALE: INSEDIAMENTO RESIDENZIALE CON POPOLAZIONE NON STABILE.
- (2) NUCLEO SPECIALE MONTANO.

SAN RAFFAELE CIMENA

- (1) NUCLEO SPECIALE: CONVENTO.

SAN SECONDO DI PINEROLO

- (1) NUCLEO CONTIGUO AL NUCLEO BARBÈ DEL COMUNE DI PRAROSTINO.

SANT'AMBROGIO DI TORINO

- (1) CENTRO CONTIGUO AL CENTRO OMONIMO DEL COMUNE DI AVIGLIANA.
- (2) CENTRO CONTIGUO AL CENTRO VILLAR DORA DEL COMUNE OMONIMO.

SANT'ANTONINO DI SUSÀ

- (1) CENTRO CONTIGUO AL CENTRO VAIE DEL COMUNE OMONIMO.

SANTENA

- (1) CENTRO CONTIGUO AL CENTRO CAMBIANO DEL COMUNE OMONIMO.

SAUZE DI CESANA

- (1) NUCLEO SPECIALE MONTANO.
- (2) AREA SPECIALE: MONTAGNA DISABITATA.

SAUZE D'OUXX

- (1) NUCLEO SPECIALE: ESERCIZIO PUBBLICO.
- (2) AREA SPECIALE: MONTAGNA DISABITATA.

SESTRIERE

- (1) AREA SPECIALE: MONTAGNA DISABITATA.

SETTIMO TORINESE

- (1) CENTRO CONTIGUO AL CENTRO SAN MAURO TORINESE DEL COMUNE OMONIMO.
- (2) CENTRO CONTIGUO AL CENTRO OMONIMO DEL COMUNE DI LEINI.
- (3) CENTRO CONTIGUO AL CENTRO TORINO DEL COMUNE OMONIMO.
- (4) NUCLEO CONTIGUO AL NUCLEO FAMOLENTA DEL COMUNE DI TORINO.

SETTIMO VITTORE

- (1) CENTRO CONTIGUO AL CENTRO TAVAGNASCO DEL COMUNE OMONIMO.
- (2) AREA SPECIALE: MONTAGNA DISABITATA.

SPARONE

- (1) NUCLEO CONTIGUO AL NUCLEO LANTIGLIERA DEL COMUNE DI PONT-CANAVESE.
- (2) AREA SPECIALE: MONTAGNA DISABITATA.

STRAMBINELLO

- (1) CENTRO CONTIGUO AL CENTRO SCALA DEL COMUNE DI QUAGLIUZZO.

STRAMBINO

- (1) CENTRO CONTIGUO AL CENTRO ROMANO CANAVESE DEL COMUNE OMONIMO.

SUSÀ

- (1) CENTRO CONTIGUO AL CENTRO OMONIMO DEL COMUNE DI BUSSOLENO.
- (2) CENTRO CONTIGUO AI CENTRI SAN GIUSEPPE ED URBANO DEL COMUNE DI MOMPANERO.
- (3) NUCLEO CONTIGUO AL NUCLEO OMONIMO DEL COMUNE DI GIAGLIONE.
- (4) NUCLEO SPECIALE: CASA DI CURA.

TAVAGNASCO

- (1) CENTRO CONTIGUO AL CENTRO SETTIMO VITTORE DEL COMUNE OMONIMO.

TORINO

- (1) CENTRO CONTIGUO AL CENTRO OMONIMO DEL COMUNE DI PECETTO TORINESE.
- (2) CENTRO CONTIGUO AL CENTRO BORGARO TORINESE DEL COMUNE OMONIMO.
- (3) CENTRO CONTIGUO AL CENTRO OMONIMO DEL COMUNE DI BALDISSERO TORINESE E CHE SI ESTENDE NEL TERRITORIO IN CONTESTAZIONE CON I COMUNI DI BALDISSERO TORINESE E SAN MAURO TORINESE.
- (4) CENTRO CONTIGUO AI CENTRI PARADISO, PRONDA, LESNA, GERBIDO DEL COMUNE DI GRUGLIASCO, OLIMPIADEL COMUNE DI SETTIMO TORINESE E MONCALIERI, VENARIA REALE, PINO TORINESE, SAN MAURO TORINESE, COLLEGNO, BEINASCO E NICHELINO DEI COMUNI OMONIMI.
- (5) CENTRO CONTIGUO AL CENTRO CASCINA CAVAGLIA DEL COMUNE DI BORGARO TORINESE.

segue NOTE ALLA TAVOLA 6.3

- (6) NUCLEO SPECIALE: COLLEGIO.
- (7) NUCLEO CONTIGUO AL NUCLEO BERGERA DEL COMUNE DI COLLEGGNO.
- (8) AREA SPECIALE: TERRITORIO IN CONTESTAZIONE CON I COMUNI DI BALDISSERO TORINESE E SAN MAURO TORINESE.
- (9) PARTE DI CENTRO CHE RICADE NEL TERRITORIO IN CONTESTAZIONE CON I COMUNI DI BALDISSERO TORINESE.
- (10) AREA SPECIALE: ISOLA AMMINISTRATIVA.
- (11) NUCLEO CONTIGUO AL NUCLEO REGIO PARCO DEL COMUNE DI SETTIMO TORINESE.

TORRE CANAVESE

- (1) CENTRO CONTIGUO AL CENTRO BAIRO DEL COMUNE OMONIMO.

TORRE PELLICE

- (1) CENTRO CONTIGUO AL CENTRO VILLAR PELLICE DEL COMUNE OMONIMO.
- (2) CENTRO CONTIGUO AI CENTRI BAUSSAN ED AIRALI DEL COMUNE DI LUSERNA SAN GIOVANNI ED AL CENTRO BAUSSAN-GIOVO DEL COMUNE DI ANGROGNA.
- (3) AREA SPECIALE: MONTAGNA DISABITATA.

TRAUSELLA

- (1) AREA SPECIALE: ISOLA AMMINISTRATIVA.
- (2) AREA SPECIALE: ISOLA AMMINISTRATIVA, MONTAGNA DISABITATA.

TRAVERSELLA

- (1) NUCLEO SPECIALE MONTANO.
- (2) AREA SPECIALE: MONTAGNA DISABITATA.
- (3) AREA SPECIALE: ISOLA AMMINISTRATIVA.

TROFARELLO

- (1) CENTRO CONTIGUO AL CENTRO MONCALIERI DEL COMUNE OMONIMO.

USSEAUX

- (1) AREA SPECIALE: MONTAGNA DISABITATA.

USSEGLIO

- (1) NUCLEO SPECIALE MONTANO.
- (2) AREA SPECIALE: LAGHI DI MALCIAUSSIA E DELLA ROSSA.
- (3) AREA SPECIALE: MONTAGNA DISABITATA.

VAIE

- (1) CENTRO CONTIGUO AL CENTRO SANT'ANTONINO DI SUSÀ DEL COMUNE OMONIMO.

VALLO TORINESE

- (1) CENTRO CONTIGUO AL CENTRO VARISELLA DEL COMUNE OMONIMO.

VALPERGA

- (1) CENTRO CONTIGUO AI CENTRI SALASSA E CUORGNÈ DEI COMUNI OMONIMI.
- (2) NUCLEO SPECIALE: CONVENTO.
- (3) NUCLEO CONTIGUO AL NUCLEO MORARDA DEL COMUNE DI PERTUSSIO.
- (4) AREA SPECIALE: ISOLA AMMINISTRATIVA.

VALPRATO SOANA

- (1) NUCLEO SPECIALE: INSEDIAMENTO RESIDENZIALE CON POPOLAZIONE NON STABILE.
- (2) AREA SPECIALE: MONTAGNA DISABITATA.

VARISELLA

- (1) CENTRO CONTIGUO AL CENTRO VALLO TORINESE DEL COMUNE OMONIMO.

VENAUS

- (1) CENTRO TEMPORANEO.
- (2) CENTRO CONTIGUO AL CENTRO SAN GIUSEPPE DEL COMUNE DI MOMPANTERO.
- (3) AREA SPECIALE: MONTAGNA DISABITATA.

VENARIA REALE

- (1) CENTRO CONTIGUO AL CENTRO TORINO DEL COMUNE OMONIMO ED AL CENTRO SAVONERA DEL COMUNE DI COLLEGGNO.

VEROLENGO

- (1) CENTRO CONTIGUO AL CENTRO CASTELROSSO-TORRASSI DEL COMUNE DI CHIVASSO.

VESTIGNÈ

- (1) AREA SPECIALE: ISOLA AMMINISTRATIVA.

VICO CANAVESE

- (1) CENTRO CONTIGUO AL CENTRO MEUGLIANO DEL COMUNE OMONIMO.
- (2) AREA SPECIALE: ISOLA AMMINISTRATIVA, MONTAGNA DISABITATA.
- (3) AREA SPECIALE: ISOLA AMMINISTRATIVA.

VIDRACCO

- (1) TERRITORIO IN CONTESTAZIONE CON IL COMUNE DI BALDISSERO CANAVESE.

VILLANOVA CANAVESE

- (1) CENTRO CONTIGUO AI CENTRI NOLE E MATHI DEI COMUNI OMONIMI.

VILLARBASSE

- (1) NUCLEO CONTIGUO AL NUCLEO FONTANELLE DEL COMUNE DI REANO.

VILLAR DORA

- (1) CENTRO CONTIGUO AL CENTRO RUBIANA DEL COMUNE OMONIMO.
- (2) CENTRO CONTIGUO AL CENTRO OMONIMO DEL COMUNE DI RUBIANA.
- (3) CENTRO CONTIGUO AI CENTRI ALMESE-RIVERA DEL COMUNE DI ALMESE E AL CENTRO SANT'AMBROGIO DI TORINO DEL COMUNE OMONIMO.

VILLAR FOCCHIARDO

- (1) AREA SPECIALE: MONTAGNA DISABITATA.

VILLAR PELLICE

- (1) CENTRO CONTIGUO AL CENTRO BOBBIO PELLICE DEL COMUNE OMONIMO.
- (2) CENTRO CONTIGUO AL CENTRO CHABRIOLS INFERIORE DEL COMUNE DI TORRE PELLICE.
- (3) AREA SPECIALE: MONTAGNA DISABITATA.

VILLAR PEROSA

- (1) CENTRO CONTIGUO AL CENTRO BORGO SOULLIER DEL COMUNE DI PINASCA.

VINOVO

- (1) CENTRO CONTIGUO AI CENTRI CANDIOLO E NICHELINO DEI COMUNI OMONIMI.

VISTRORIO

- (1) AREA SPECIALE: ISOLA AMMINISTRATIVA.

VIÙ

- (1) INSEDIAMENTO RESIDENZIALE CON POPOLAZIONE NON STABILE.
- (2) NUCLEO CONTIGUO AL NUCLEO GIAS DEL COMUNE DI GERMAGNANO.
- (3) AREA SPECIALE: MONTAGNA DISABITATA.



Appendice





Tavola A - Variazioni territoriali e di nome dei Comuni dal 25 ottobre 1981 al 20 ottobre 1991

COMUNI	Superficie e popolazione riferite al censimento del 25 ottobre 1981 (Situazione prima della variazione)		V A R I A Z I O N I				Superficie e popolazione riferite al censimento del 25 ottobre 1981 (Situazione dopo la variazione)		
	Popolazione		Specie e relativo provvedimento	Superficie e popolazione oggetto della variazione		Popolazione			
	Superficie (ha)	resi-dente		Superficie (ha)	Popolazione		Superficie (ha)	resi-dente	pre-sente
					pre-sente	resi-dente			
Provincia di Torino Negativo									

Tavola B - Zone di territorio in contestazione tra Comuni

PROV.	COM.	DENOMINAZIONE DELLA ZONA	Popolazione residente	Superficie (kmq)	Epoca contestazione	COMUNI INTERESSATI
001	017	Torre Cives	—	0,07	1971	Baldissero Canavese Vidracco
001	098	Nero	—	0,47	1991	Cuornè Alpette
001	109	Grange	93	0,21	1961	Front Rivarossa
001	272	Basilica di Soperga	8	0,03	1951	Torino Baldissero Torinese San mauro Torinese

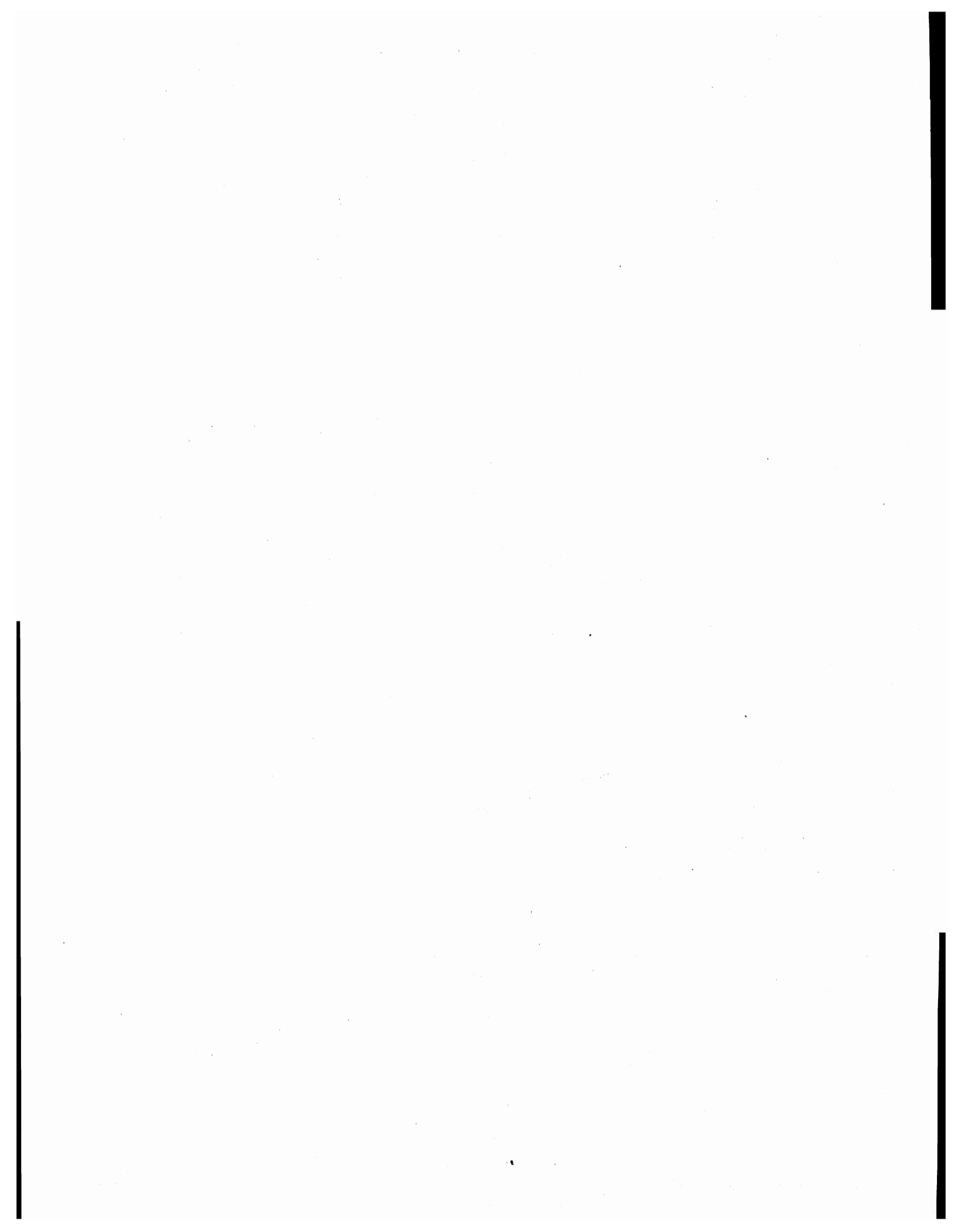
Tavola C - Popolazione residente per Comune: confronto tra risultanze anagrafiche al 19 ottobre 1991 e risultati censuari provvisori e definitivi

COMUNI	POPOLAZIONE RESIDENTE					Confronto censimento anagrafe	
	Iscritti in anagrafe	CENSITA		DIFFERENZE			
		Dato provvisorio	Dato definitivo	3-1	3-2		
1	2	3	3-1	3-2			
001	Agliè	2.630	2.625	2.623	-7	-2	SI
002	Airasca	3.298	3.252	3.252	-46	-	SI
003	Ala di Stura	517	502	503	-14	1	
004	Albiano d'Ivrea	1.695	1.689	1.701	6	12	SI
005	Alice Superiore	606	603	601	-5	-2	SI
006	Almese	5.234	5.235	5.240	6	5	SI
007	Alpette	328	337	329	1	-8	
008	Alpignano	16.687	16.744	16.739	52	-5	SI
009	Andezeno	1.704	1.693	1.693	-11	-	
010	Andrate	471	469	469	-2	-	SI
011	Angrogna	747	717	724	-23	7	SI
012	Arignano	857	840	840	-17	-	SI
013	Avigliana	9.945	10.030	10.032	87	2	SI
014	Azeglio	1.188	1.186	1.186	-2	-	SI
015	Bairo	769	768	768	-1	-	SI
016	Balangero	2.876	2.890	2.891	15	1	SI
017	Baldissero Canavese	549	522	547	-2	25	
018	Baldissero Torinese	2.851	2.866	2.876	25	10	SI
019	Balme	106	98	98	-8	-	
020	Banchette	3.972	3.775	3.784	-188	9	SI
021	Barbania	1.387	1.393	1.391	4	-2	
022	Bardonecchia	3.248	3.200	3.186	-62	-14	SI
023	Barone Canavese	567	563	563	-4	-	SI
024	Beinasco	19.088	18.715	18.744	-344	29	SI
025	Bibiana	2.646	2.570	2.616	-30	46	SI
026	Bobbio Pellice	601	608	608	7	-	
027	Bollengo	1.949	1.939	1.941	-8	2	SI
028	Borgaro Torinese	10.631	10.533	10.544	-87	11	SI
029	Borgiallo	461	454	454	-7	-	SI
030	Borgofranco d'Ivrea	3.684	3.662	3.662	-22	-	SI
031	Borgomasino	809	819	818	9	-1	SI
032	Borgone Susa	2.118	2.119	2.127	9	8	SI
033	Bosconero	2.836	2.804	2.811	-25	7	SI
034	Brandizzo	7.056	7.005	7.051	-5	46	SI
035	Bricherasio	3.922	3.919	3.921	-1	2	SI
036	Brosso	509	502	505	-4	3	
037	Brozolo	392	387	387	-5	-	SI
038	Bruino	6.115	6.111	6.135	20	24	SI
039	Brusasco	1.595	1.581	1.585	-10	4	SI
040	Bruzolo	1.327	1.323	1.323	-4	-	SI
041	Buriasco	1.309	1.309	1.309	-	-	SI
042	Burolo	1.332	1.322	1.322	-10	-	SI
043	Busano	1.256	1.258	1.261	5	3	SI
044	Bussoleno	6.734	6.616	6.612	-122	-4	SI
045	Buttigliera Alta	6.591	6.605	6.605	14	-	SI
046	Cafasse	3.589	3.543	3.545	-44	2	SI
047	Caluso	7.311	7.375	7.320	9	-55	SI
048	Cambiano	5.772	5.769	5.769	-3	-	SI
049	Campiglione-Fenile	1.178	1.173	1.173	-5	-	SI
050	Candia Canavese	1.320	1.315	1.319	-1	4	SI
051	Candiolo	4.470	4.416	4.417	-53	1	SI
052	Canischio	304	291	291	-13	-	
053	Cantalupa	1.769	1.745	1.750	-19	5	SI
054	Cantoira	545	545	541	-4	-4	SI
055	Caprie	1.763	1.752	1.752	-11	-	SI
056	Caravino	1.046	1.052	1.053	7	1	SI
057	Carema	875	875	883	8	8	
058	Carignano	8.685	8.498	8.647	-38	149	SI
059	Carmagnola	24.885	24.662	24.725	-160	63	SI
060	Casalborgone	1.521	1.502	1.505	-16	3	SI
061	Cascinette d'Ivrea	1.474	1.488	1.488	14	-	
062	Caselette	2.684	2.717	2.717	33	-	SI
063	Caselle Torinese	14.005	13.739	13.740	-265	1	SI
064	Castagneto Po	1.224	1.263	1.270	46	7	SI
065	Castagnole Piemonte	1.642	1.634	1.634	-8	-	SI

Tavola C - segue Popolazione residente per Comune: confronto tra risultanze anagrafiche al 19 ottobre 1991 e risultati censuari provvisori e definitivi

COMUNI	POPOLAZIONE RESIDENTE						
	CENSITA			DIFFERENZE		Confronto censimento anagrafe	
	Iscritti in anagrafe	Dato provvisorio	Dato definitivo	3-1	3-2		
1	2	3					
066	Castellamonte	8.935	8.981	8.976	41	-5	SI
067	Castelnuovo Nigra	491	494	492	1	-2	
068	Castiglione Torinese	4.849	4.940	4.940	91	-	SI
069	Cavagnolo	2.299	2.280	2.281	-18	1	SI
070	Cavour	5.216	5.218	5.226	10	8	SI
071	Cercenasco	1.666	1.633	1.632	-34	-1	SI
072	Ceres	950	894	939	-11	45	SI
073	Ceresole Reale	168	166	167	-1	1	
074	Cesana Torinese	955	928	937	-18	9	SI
075	Chialamberto	353	353	353	-	-	SI
076	Chianocco	1.499	1.481	1.501	2	20	SI
077	Chiaverano	2.239	2.225	2.225	-14	-	SI
078	Chieri	31.538	31.123	31.292	-246	169	SI
079	Chiesanuova	210	208	208	-2	-	SI
080	Chiomonte	1.037	1.016	1.015	-22	-1	SI
081	Chiusa di San Michele	1.490	1.485	1.492	2	7	
082	Chivasso	25.034	24.453	24.758	-276	305	SI
083	Ciconio	349	346	347	-2	1	SI
084	Cintano	261	265	265	4	-	SI
085	Cinzano	322	308	308	-14	-	SI
086	Ciriè	18.294	18.129	18.151	-143	22	
087	Claviere	209	198	193	-16	-5	SI
088	Coassolo Torinese	1.354	1.307	1.313	-41	6	SI
089	Coazze	2.529	2.543	2.547	18	4	SI
090	Collegno	47.915	47.192	47.161	-754	-31	
091	Colleretto Castelnuovo	318	311	311	-7	-	SI
092	Colleretto Giacosa	577	572	572	-5	-	SI
093	Condove	4.269	4.259	4.258	-11	-1	SI
094	Corio	3.050	3.029	3.025	-25	-4	SI
095	Cossano Canavese	525	528	528	3	-	
096	Cuceglio	846	843	843	-3	-	SI
097	Cumiana	6.279	6.192	6.182	-97	-10	SI
098	Cuornè	10.290	10.221	10.248	-42	27	SI
099	Druento	7.571	7.565	7.567	-4	2	SI
100	Exilles	266	259	261	-5	-2	SI
101	Favria	4.194	4.215	4.225	31	10	SI
102	Feletto	2.494	2.468	2.482	-12	14	SI
103	Fenestrelle	686	677	678	-8	1	SI
104	Fiano	2.431	2.432	2.432	1	-	SI
105	Fiorano Canavese	877	833	837	-40	4	SI
106	Fogizzo	2.134	2.140	2.146	12	6	SI
107	Forno Canavese	4.058	4.075	4.039	-19	-36	
108	Frassinetto	318	316	316	-2	-	
109	Front	1.557	1.536	1.536	-21	-	SI
110	Frossasco	2.630	2.591	2.585	-45	-6	SI
111	Garzigliana	521	519	519	-2	-	SI
112	Gassino Torinese	8.594	8.472	8.470	-124	-2	SI
113	Germagnano	1.302	1.304	1.302	-	-2	SI
114	Giaglione	661	665	665	4	-	SI
115	Giaveno	12.959	12.679	12.864	-95	185	SI
116	Givoletto	2.017	1.985	1.987	-30	2	SI
117	Gravere	629	617	617	-12	-	SI
118	Groscavallo	261	260	261	-	1	SI
119	Grosso	842	845	845	3	-	SI
120	Grugliasco	41.145	40.575	41.115	-30	540	
121	Ingria	92	82	82	-10	-	SI
122	Inverso Pinasca	654	653	655	1	2	SI
123	Isolabella	284	278	279	-5	1	SI
124	Issiglio	442	425	435	-7	10	
125	Ivrea	25.605	24.546	24.704	-901	158	SI
126	La Cassa	1.067	1.058	1.056	-11	-2	
127	La Loggia	6.251	6.303	6.303	52	-	SI
128	Lanzo Torinese	5.168	5.217	5.228	60	11	SI
129	Lauriano	1.336	1.314	1.316	-20	2	
130	Leini	12.396	12.160	12.159	-237	-1	SI

Tavola C - segue Popolazione residente per Comune: confronto tra risultanze anagrafiche al 19 ottobre 1991 e risultati censuari provvisori e definitivi

		POPOLAZIONE RESIDENTE					
COMUNI		CENSITA			DIFFERENZE		Confronto censimento anagrafe
		Iscritti in anagrafe	Dato provvisorio	Dato definitivo	3-1	3-2	
131	Lemie	289	270	271	-18	1	SI
132	Lessolo	2.009	1.957	1.991	-18	34	SI
133	Levone	445	445	445	-	-	SI
134	Locana	1.999	1.981	1.983	-16	2	SI
135	Lombardore	1.455	1.435	1.431	-24	-4	SI
136	Lombriasco	931	937	937	6	-	SI
137	Loranzè	1.063	1.062	1.062	-1	-	
138	Lugnacco	360	288	349	-11	61	
139	Lusema San Giovanni	8.087	8.057	8.054	-33	-3	SI
140	Lusermetta	496	491	497	1	6	
141	Lusigliè	492	494	494	2	-	SI
142	Macello	1.130	1.143	1.143	13	-	SI
143	Maglione	505	494	495	-10	1	SI
144	Marentino	978	975	975	-3	-	SI
145	Massello	93	88	88	-5	-	SI
146	Mathi	4.040	4.090	4.090	50	-	SI
147	Mattie	668	655	662	-6	7	SI
148	Mazzè	3.800	3.780	3.770	-30	-10	SI
149	Meana di Susa	860	839	858	-2	19	
150	Mercenasco	1.182	1.184	1.191	9	7	SI
151	Meugliano	131	123	123	-8	-	SI
152	Mezzenile	912	913	917	5	4	SI
153	Mombello di Torino	341	344	344	3	-	SI
154	Mompantero	647	613	635	-12	22	SI
155	Monastero di Lanzo	430	428	434	4	6	SI
156	Moncalieri	60.743	58.433	59.700	-1.043	1.267	SI
157	Moncenisio	43	42	42	-1	-	SI
158	Montaldo Torinese	499	493	494	-5	1	
159	Montalenghe	826	828	827	1	-1	SI
160	Montalto Dora	3.573	3.553	3.559	-14	6	
161	Montanaro	5.294	5.227	5.283	-11	56	SI
162	Monteu da Po	772	756	764	-8	8	
163	Moriondo Torinese	723	718	718	-5	-	SI
164	Nichelino	44.948	44.068	44.069	-879	1	SI
165	Noasca	280	277	267	-13	-10	
166	Nole	6.496	6.491	6.496	-	5	SI
167	Nomaglio	365	360	360	-5	-	SI
168	None	7.904	7.641	7.722	-182	81	
169	Novalesa	541	554	556	15	2	SI
170	Oglianico	1.221	1.208	1.209	-12	1	SI
171	Orbassano	20.845	20.468	20.650	-195	182	SI
172	Orio Canavese	793	787	790	-3	3	SI
173	Osasco	887	884	884	-3	-	SI
174	Osasio	595	593	593	-2	-	SI
175	Oulx	2.291	2.243	2.202	-89	-41	SI
176	Ozegna	1.186	1.157	1.157	-29	-	SI
177	Palazzo Canavese	808	801	801	-7	-	SI
178	Pancalieri	1.875	1.796	1.797	-78	1	
179	Parella	474	480	484	10	4	
180	Pavarolo	827	836	836	9	-	
181	Pavone Canavese	4.092	4.062	4.060	-32	-2	SI
182	Pecco	254	254	252	-2	-2	SI
183	Pecetto Torinese	3.435	3.370	3.438	3	68	
184	Perosa Argentina	3.948	3.932	3.929	-19	-3	SI
185	Perosa Canavese	471	473	473	2	-	SI
186	Perrero	907	907	902	-5	-5	SI
187	Pertusio	651	643	652	1	9	SI
188	Pessinetto	674	666	667	-7	1	SI
189	Pianezza	11.406	11.423	11.416	10	-7	SI
190	Pinasca	2.824	2.836	2.836	12	-	SI
191	Pinerolo	35.832	35.112	35.331	-501	219	SI
192	Pino Torinese	8.670	8.419	8.428	-242	9	
193	Piobesi Torinese	2.866	2.838	2.838	-28	-	SI
194	Piossasco	15.547	15.542	15.554	7	12	SI
195	Piscina	2.917	2.934	2.936	19	2	SI

Tavola C - segue Popolazione residente per Comune: confronto tra risultanze anagrafiche al 19 ottobre 1991 e risultati censuari provvisori e definitivi

COMUNI	POPOLAZIONE RESIDENTE						Confronto censimento anagrafe
	CENSITA			DIFFERENZE			
	Iscritti in anagrafe	Dato provvisorio	Dato definitivo	3-1	3-2		
	1	2	3				
196	Piverone	1.176	1.088	1.144	-32	56	SI
197	Poirino	8.726	8.787	8.750	24	-37	SI
198	Pomaretto	1.138	1.128	1.128	-10	-	SI
199	Pont-Canavese	3.905	3.881	3.879	-26	-2	SI
200	Porte	941	933	936	-5	3	
201	Pragelato	458	422	454	-4	32	
202	Prali	346	350	350	4	-	SI
203	Pralormo	1.618	1.615	1.616	-2	1	SI
204	Pramollo	284	285	285	1	-	SI
205	Prarostino	1.037	1.053	1.054	17	1	SI
206	Prascorsano	641	637	636	-5	-1	SI
207	Pratiglione	610	617	619	9	2	SI
208	Quagliuzzo	318	320	320	2	-	SI
209	Quassolo	417	406	406	-11	-	SI
210	Quincinetto	1.122	1.150	1.135	13	-15	SI
211	Reano	1.363	1.339	1.347	-16	8	
212	Ribordone	118	118	118	-	-	SI
213	Rivalba	931	931	933	2	2	SI
214	Rivalta di Torino	16.168	15.958	15.971	-197	13	SI
215	Riva presso Chieri	3.561	3.562	3.563	2	1	SI
216	Rivara	2.550	2.515	2.509	-41	-6	SI
217	Rivarolo Canavese	11.884	11.723	11.737	-147	14	SI
218	Rivarossa	1.237	1.211	1.211	-26	-	SI
219	Rivoli	53.995	51.884	52.683	-1.312	799	SI
220	Robassomero	2.908	2.911	2.911	3	-	SI
221	Rocca Canavese	1.469	1.463	1.466	-3	3	
222	Roletto	1.718	1.705	1.708	-10	3	SI
223	Romano Canavese	2.919	3.011	3.011	92	-	SI
224	Ronco Canavese	498	480	477	-21	-3	
225	Rondissone	1.761	1.737	1.737	-24	-	SI
226	Rorà	259	261	261	2	-	SI
228	Rosta	3.648	3.640	3.630	-18	-10	SI
227	Roure	1.020	1.019	1.019	-1	-	SI
229	Rubiana	1.618	1.570	1.572	-46	2	SI
230	Rueglio	795	791	791	-4	-	SI
231	Salassa	1.503	1.490	1.490	-13	-	SI
232	Salbertrand	433	441	441	8	-	SI
233	Salerano Canavese	530	547	550	20	3	SI
234	Salza di Pinerolo	95	92	92	-3	-	SI
235	Samone	1.507	1.493	1.493	-14	-	
236	San Benigno Canavese	5.177	5.160	5.160	-17	-	SI
237	San Carlo Canavese	3.357	3.361	3.368	11	7	
238	San Colombano Belmonte	347	338	341	-6	3	SI
239	San Didero	356	352	352	-4	-	SI
240	San Francesco al Campo	3.902	3.849	3.849	-53	-	
241	Sangano	3.207	3.201	3.238	31	37	
242	San Germano Chisone	1.677	1.710	1.710	33	-	SI
243	San Gillio	2.309	2.316	2.317	8	1	SI
244	San Giorgio Canavese	2.292	2.295	2.294	2	-1	SI
245	San Giorio di Susa	936	905	905	-31	-	
246	San Giusto Canavese	2.866	2.846	2.861	-5	15	SI
247	San Martino Canavese	763	763	763	-	-	SI
248	San Maurizio Canavese	6.634	6.595	6.600	-34	5	SI
249	San Mauro Torinese	16.725	16.786	16.746	21	-40	SI
250	San Pietro Val Lemina	1.312	1.306	1.310	-2	4	SI
251	San Ponso	251	246	246	-5	-	SI
252	San Raffaele Cimena	2.462	2.366	2.384	-78	18	
253	San Sebastiano da Po	1.639	1.631	1.633	-6	2	SI
254	San Secondo di Pinerolo	3.317	3.270	3.270	-47	-	SI
255	Sant'Ambrogio di Torino	4.066	3.997	3.993	-73	-4	SI
256	Sant'Antonino di Susa	3.937	3.889	3.930	-7	41	SI
257	Santena	10.320	10.267	10.369	49	102	
258	Sauze di Cesana	187	153	153	-34	-	SI
259	Sauze d'Oulx	1.001	943	938	-63	-5	SI
260	Scalenghe	2.750	2.744	2.740	-10	-4	SI

Tavola C - segue Popolazione residente per Comune: confronto tra risultanze anagrafiche al 19 ottobre 1991 e risultati censuari provvisori e definitivi

COMUNI	POPOLAZIONE RESIDENTE					Confronto censimento anagrafe	
	CENSITA			DIFFERENZE			
	Iscritti in anagrafe	Dato provvisorio	Dato definitivo	3-1	3-2		
	1	2	3				
261	Scarmagno	779	776	776	-3	-	SI
262	Sciolze	1.385	1.235	1.375	-10	140	
263	Sestriere	837	797	796	-41	-1	SI
264	Settimo Rottaro	551	543	543	-8	-	SI
265	Settimo Torinese	45.935	45.409	45.984	49	575	SI
266	Settimo Vittone	1.679	1.685	1.684	5	-1	SI
267	Sparone	1.234	1.224	1.223	-11	-1	SI
268	Strambinello	240	239	239	-1	-	
269	Strambino	6.075	6.041	6.041	-34	-	SI
270	Susa	6.752	6.709	6.691	-61	-18	SI
271	Tavagnasco	826	855	843	17	-12	
272	Torino	982.750	961.916	962.507	-20.243	591	
273	Torrazza Piemonte	2.225	2.192	2.194	-31	2	SI
274	Torre Canavese	615	604	604	-11	-	SI
275	Torre Pellice	4.597	4.603	4.601	4	-2	SI
276	Trana	3.099	3.061	3.083	-16	22	
277	Trausella	139	141	141	2	-	SI
278	Traversella	488	460	460	-28	-	SI
279	Traves	540	505	506	-34	1	
280	Trofarello	9.032	8.907	8.905	-127	-2	
281	Usseaux	218	228	231	13	3	SI
282	Usseglio	317	306	309	-8	3	SI
283	Vaie	1.103	1.123	1.123	20	-	
284	Val della Torre	3.031	3.018	3.021	-10	3	SI
285	Valgioie	581	577	587	6	10	SI
286	Vallo Torinese	724	715	721	-3	6	SI
287	Valperga	3.408	3.403	3.403	-5	-	SI
288	Valprato Soana	182	176	176	-6	-	SI
289	Varisella	653	666	668	15	2	SI
290	Vauda Canavese	1.279	1.273	1.273	-6	-	SI
292	Venaria Reale	31.168	30.442	30.614	-554	172	SI
291	Venaus	995	984	984	-11	-	SI
293	Verolengo	4.426	4.417	4.415	-11	-2	SI
294	Verrua Savoia	1.278	1.282	1.282	4	-	SI
295	Vestignè	909	895	900	-9	5	SI
296	Vialfrè	214	214	214	-	-	SI
297	Vico Canavese	946	932	933	-13	1	SI
298	Vidracco	418	417	417	-1	-	
299	Vigone	5.065	5.083	5.081	16	-2	
300	Villafranca Piemonte	4.728	4.677	4.746	18	69	
301	Villanova Canavese	988	992	992	4	-	SI
302	Villarbasse	2.756	2.705	2.711	-45	6	SI
303	Villar Dora	2.164	2.151	2.151	-13	-	SI
304	Villareggia	997	993	993	-4	-	SI
305	Villar Focchiardo	2.018	2.009	2.009	-9	-	SI
306	Villar Pellice	1.210	1.206	1.207	-3	1	SI
307	Villar Perosa	4.235	4.243	4.241	6	-2	SI
308	Villastellone	4.665	4.659	4.657	-8	-2	SI
309	Vinovo	13.409	13.328	13.435	26	107	
310	Virie Piemonte	914	919	919	5	-	SI
311	Vische	1.341	1.344	1.345	4	1	
312	Vistrorio	444	425	426	-18	1	SI
313	Viù	1.275	1.275	1.273	-2	-2	SI
314	Volpiano	12.542	12.557	12.536	-6	-21	SI
315	Volvera	6.929	6.892	6.894	-35	2	
	TOTALE PROVINCIA	2.267.982	2.230.169	2.236.765	-31.217	6.596	

Tavola D - Tavole disponibili

- Tavola 7.1** - Popolazione residente per classe di età, sesso e Comune
- Tavola 7.2** - Popolazione residente per singolo anno di età, sesso e stato civile
- Tavola 7.3** - Popolazione presente per singolo anno di età, sesso e stato civile
- Tavola 7.4** - Donne con figli per numero di figli conviventi e anno di nascita
- Tavola 7.5** - Persone nate dal 1976 al 1990 conviventi con la madre per anno di nascita e anno di nascita della madre
- Tavola 7.6** - Persone nate nel 1991 conviventi con la madre per numero di fratelli conviventi nati prima del 1991 e anno di nascita della madre
- Tavola 7.7** - Occupati per classe di età, sezione di attività economica e posizione nella professione
- Tavola 7.8** - Occupati per sesso, stato civile, sezione di attività economica e posizione nella professione
- Tavola 7.9** - Occupati per posizione nella professione, sezione, sottosezione, divisione, gruppo di attività economica e sesso
- Tavola 7.10** - Occupati per sesso e professione
- Tavola 7.11** - Popolazione residente occupata per ore lavorate, sezione, sottosezione, divisione di attività economica e posizione nella professione
- Tavola 7.12** - Popolazione residente in età da 14 anni in poi non occupata, per sesso, numero di ore lavorate e classe di età
- Tavola 7.13** - Famiglie residenti e componenti per ampiezza, stato civile, classe di età e sesso della persona di riferimento della famiglia di censimento
- Tavola 7.14** - Abitazioni non occupate per numero di stanze, motivo della non occupazione, disponibilità, tipo e numero di abitazioni del fabbricato, figura giuridica del proprietario ed epoca di costruzione

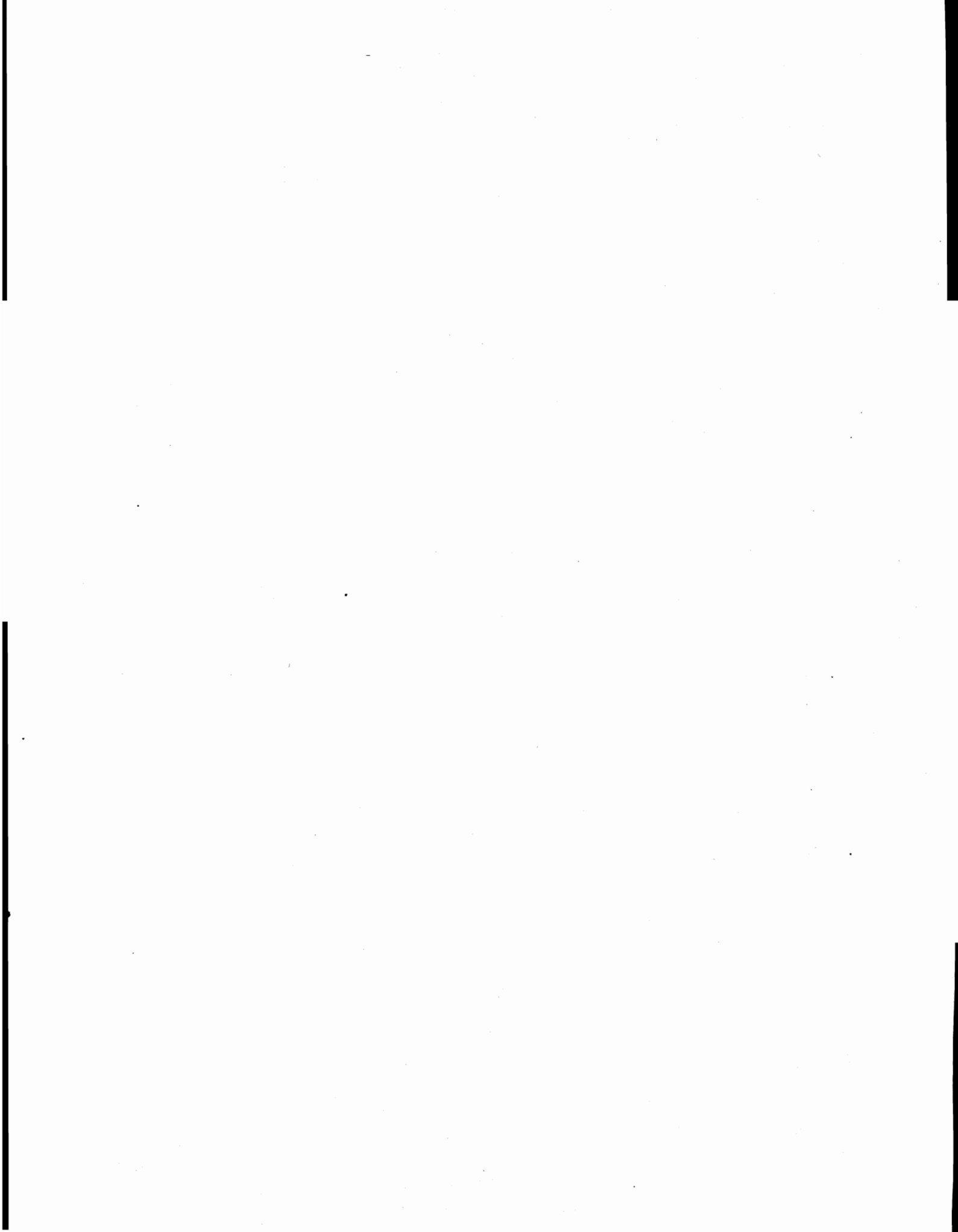



istat

Istituto nazionale di statistica

13° CENSIMENTO GENERALE DELLA POPOLAZIONE

20 ottobre 1991

(Legge 9 gennaio 1991, n. 11)

FOGLIO DI FAMIGLIA

Comune	A NUMERO DI CODICE	B SEZIONE DI CENSIMENTO N° _____
	Provincia	
C NUMERO D'ORDINE		
Provisorio	Definitivo	

D TIPO DI LOCALITÀ
Centro abitato 1 <input type="checkbox"/> Nucleo abitato 2 <input type="checkbox"/> Case sparse 3 <input type="checkbox"/>

E FAMIGLIA PRINCIPALE									
- senza famiglia coabitante ... 1 <input type="checkbox"/>									
- con famiglia coabitante 2 <input type="checkbox"/>	<table border="1"> <tr> <th colspan="2">NUMERO D'ORDINE</th> </tr> <tr> <th>Provisorio</th> <th>Definitivo</th> </tr> <tr> <td> </td> <td> </td> </tr> <tr> <td> </td> <td> </td> </tr> </table>	NUMERO D'ORDINE		Provisorio	Definitivo				
NUMERO D'ORDINE									
Provisorio	Definitivo								
FAMIGLIA COABITANTE 3 <input type="checkbox"/>									
FAMIGLIA SENZA TETTO O SENZA ABITAZIONE 4 <input type="checkbox"/>									
ABITAZIONE NON OCCUPATA 5 <input type="checkbox"/>									

F DATI RIASSUNTIVI
Persone della famiglia (Sez. II) N. <input type="text"/>
Persone temporaneamente presenti nell'abitazione (Sez. III) N. <input type="text"/>

SEGRETO STATISTICO E OBBLIGO DI RISPOSTA

Al sensi dell'art. 9 della legge 9 gennaio 1991, n. 11, sulle notizie raccolte in occasione del censimento si applicano le disposizioni sul segreto d'ufficio e sulla tutela del segreto statistico di cui agli artt. 8 e 9 del Decreto Legislativo 6 settembre 1989, n. 322.

I dati raccolti con il presente questionario non potranno essere diffusi se non in forma aggregata, in modo che non se ne possa trarre alcun riferimento individuale.

Al sensi dell'art. 10 della legge sopra citata, è fatto obbligo alle persone fisiche ed ai legali rappresentanti delle persone giuridiche, delle amministrazioni, enti ed organismi oggetto del censimento, di rispondere con precisione ed esattezza alle domande contenute nel questionario.

Coloro che non forniscono le notizie richieste, ovvero le forniscano scientemente errate o incomplete, sono soggetti alle sanzioni amministrative pecuniarie previste dall'art. 11 del Decreto Legislativo 6 settembre 1989, n. 322 (da lire quattrocentomila a lire quattro milioni, per violazioni da parte di persone fisiche, da lire un milione a lire dieci milioni, per violazioni da parte di enti e società) che verranno applicate con il procedimento ivi previsto.

Data della consegna _____ 1991

FIRMA DEL RILEVATORE

INTESTATARIO DEL FOGLIO DI FAMIGLIA

(Cognome e nome) _____

N. _____

(via, piazza, viale, località ecc.) _____

Scala _____ Piano _____ Interno N° _____ Tel. _____

Comune	A NUMERO DI CODICE	B SEZIONE DI CENSIMENTO N° _____
	Provincia	
C NUMERO D'ORDINE		
Provisorio	Definitivo	

AVVERTENZE

Il modello va compilato, con riferimento al 20 ottobre 1991, dall'intestatario del foglio di famiglia o, se ciò non fosse possibile, da un'altra persona della famiglia, nelle seguenti parti:

- "Notizie riassuntive sulla famiglia"
- Sezione I - Notizie sull'abitazione, quesiti da ③ a ⑬
- Sezione II - Notizie sulle persone della famiglia
- Sezione III - Notizie sulle persone non dimoranti abitualmente ma temporaneamente presenti nell'abitazione

La Sezione III deve essere compilata solo nel caso in cui alla data del 20 ottobre 1991 siano presenti nell'abitazione persone non dimoranti abitualmente nella stessa.

Per la compilazione usare penna a sfera scrivendo con grafia ben nitida e chiara, possibilmente in stampatello.

Per le domande seguite da quadratino barrare così la risposta che fa al caso.

I riquadri in rosso NON devono essere compilati dalla famiglia, ma dal rilevatore.

Le caselle in azzurro NON devono essere compilate.

Per facilitare la compilazione delle singole parti del "Foglio di Famiglia", vengono forniti alcuni chiarimenti nella GUIDA, inserita nel foglio stesso.



Istat

Istituto nazionale di statistica

13° CENSIMENTO GENERALE DELLA POPOLAZIONE

20 ottobre 1991
(Legge 9 gennaio 1991, n. 11)

NOTIZIE RIASSUNTIVE SULLA FAMIGLIA

DA STACCARSI A CURA DEL COMUNE

N. d'ordine	COGNOME E NOME (scrivere in stampatello)	SESSO	LUOGO DI NASCITA	DATA DI NASCITA
1	2	3	4	5
1		M <input type="checkbox"/>		giorno mese
		F <input type="checkbox"/>		anno
2		M <input type="checkbox"/>		giorno mese
		F <input type="checkbox"/>		anno
3		M <input type="checkbox"/>		giorno mese
		F <input type="checkbox"/>		anno
4		M <input type="checkbox"/>		giorno mese
		F <input type="checkbox"/>		anno
5		M <input type="checkbox"/>		giorno mese
		F <input type="checkbox"/>		anno
6		M <input type="checkbox"/>		giorno mese
		F <input type="checkbox"/>		anno
7		M <input type="checkbox"/>		giorno mese
		F <input type="checkbox"/>		anno
8		M <input type="checkbox"/>		giorno mese
		F <input type="checkbox"/>		anno
9		M <input type="checkbox"/>		giorno mese
		F <input type="checkbox"/>		anno
10		M <input type="checkbox"/>		giorno mese
		F <input type="checkbox"/>		anno

AVVERTENZE

A norma del vigente «Regolamento Anagrafico», le notizie contenute in questo prospetto saranno utilizzate per la revisione dell'anagrafe comunale della popolazione residente.

Data della compilazione _____ 1991

FIRMA DEL RILEVATORE

Nel riquadro a fianco, relativo alle "Notizie riassuntive sulla famiglia", devono essere indicati per ciascun componente della famiglia: cognome, nome, sesso, luogo e data di nascita.

Ai fini del censimento, per famiglia si intende un insieme di persone legate da vincoli di matrimonio, parentela, affinità, adozione, tutela o da vincoli affettivi, coabitanti ed aventi dimora abituale nello stesso Comune (anche se non sono ancora iscritte nell'anagrafe della popolazione residente del Comune medesimo).

Una famiglia può essere costituita anche da una sola persona.

Nell'elencare le singole persone della famiglia, deve essere scrupolosamente osservato il seguente ordine:

- Intestataro del foglio di famiglia (indicare preferibilmente la persona a cui è intestata la scheda di famiglia in anagrafe);
- Coniuge o convivente coniugalmente con l'intestataro del foglio di famiglia;
- Figli non sposati (in ordine decrescente di età);
- Figli sposati e loro familiari;
- Altri parenti o affini dell'intestataro del foglio di famiglia (padre, fratello, suocero, zio, nipote, cognato, ecc.);
- Altre persone conviventi (al riguardo si fa presente che il personale di servizio della famiglia - domestici, collaboratori familiari, ecc. - che dimori abitualmente nell'abitazione dovrà compilare un altro foglio di famiglia).

Per ciascuna delle persone elencate nel riquadro deve essere compilato un "foglio individuale" (Sezione II) rispettando l'ordine dell'elenco.

Sezione I - NOTIZIE SULL'ABITAZIONE

DA COMPILARSI A CURA DEL RILEVATORE

<p>1 SPECIE DI ALLOGGIO</p> <p>1.1 Abitazione occupata <input type="checkbox"/> 1</p> <p>1.2 Altro tipo di alloggio occupato: <input type="checkbox"/> 2 <small>(specificare)</small></p> <p>1.3 Abitazione non occupata</p> <p>a) Indicare il motivo della non occupazione:</p> <p>utilizzata per vacanza <input type="checkbox"/> 3</p> <p>utilizzata per lavoro e/o studio <input type="checkbox"/> 4</p> <p>utilizzata per altri motivi <input type="checkbox"/> 5 <small>(specificare)</small></p> <p>non utilizzata <input type="checkbox"/> 6</p> <p>b) Indicare se l'abitazione non occupata è disponibile:</p> <p>solo per la vendita <input type="checkbox"/> 1</p> <p>solo per l'affitto <input type="checkbox"/> 2</p> <p>sia per la vendita che per l'affitto <input type="checkbox"/> 3</p> <p>nè per la vendita nè per l'affitto <input type="checkbox"/> 4</p>	<p>2 CARATTERISTICHE DEL FABBRICATO IN CUI È SITUATA L'ABITAZIONE</p> <p>2.1 Destinazione d'uso del fabbricato:</p> <p>esclusivamente ad uso abitativo <input type="checkbox"/> 1</p> <p>prevalentemente ad uso abitativo <input type="checkbox"/> 2</p> <p>prevalentemente ad uso non abitativo <input type="checkbox"/> 3</p> <p>edificio rurale (situato entro i confini dell'azienda agricola) <input type="checkbox"/> 4</p> <p>2.2 Indicare se il fabbricato è completamente separato da altre costruzioni.</p> <p style="text-align: center;"><input type="checkbox"/> SI 5 <input type="checkbox"/> NO 6</p> <p>2.3 Struttura portante del fabbricato:</p> <p>cemento armato:</p> <p> a piano terra aperto <input type="checkbox"/> 1</p> <p> a piano terra chiuso con muratura <input type="checkbox"/> 2</p> <p>pietra e mattoni <input type="checkbox"/> 3</p> <p>altro tipo <input type="checkbox"/> 4</p> <p>non individuato <input type="checkbox"/> 5</p> <p>2.4 Anno di costruzione del fabbricato</p> <p>prima del 1919 <input type="checkbox"/> 1</p> <p>tra il 1919 e il 1945 <input type="checkbox"/> 2</p> <p>tra il 1946 e il 1960 <input type="checkbox"/> 3</p> <p>tra il 1961 e il 1971 <input type="checkbox"/> 4</p> <p>tra il 1972 e il 1981 <input type="checkbox"/> 5</p> <p>dopo il 1981 <input type="checkbox"/> 6</p> <p>Se è stato barrato il quadratino numero 6 indicare l'anno <input style="width: 20px; border: 1px solid black; text-align: center; font-size: small;"/>1 <input style="width: 20px; border: 1px solid black; text-align: center; font-size: small;"/>9 <input style="width: 20px; border: 1px solid black; text-align: center; font-size: small;"/> <input style="width: 20px; border: 1px solid black; text-align: center; font-size: small;"/> </p>	<p>2.5 Numero delle abitazioni del fabbricato (comprese le abitazioni non occupate)</p> <p>1 abitazione <input type="checkbox"/> 1</p> <p>2 abitazioni <input type="checkbox"/> 2</p> <p>3 o 4 abitazioni <input type="checkbox"/> 3</p> <p>da 5 a 8 abitazioni <input type="checkbox"/> 4</p> <p>da 9 a 15 abitazioni <input type="checkbox"/> 5</p> <p>da 16 a 30 abitazioni <input type="checkbox"/> 6</p> <p>31 abitazioni e più <input type="checkbox"/> 7</p> <p>2.6 Numero dei piani fuori terra del fabbricato (compreso il seminterrato e il piano terra):</p> <p>1 piano <input type="checkbox"/> 1</p> <p>2 piani <input type="checkbox"/> 2</p> <p>da 3 a 5 piani <input type="checkbox"/> 3</p> <p>da 6 a 10 piani <input type="checkbox"/> 4</p> <p>oltre 10 piani <input type="checkbox"/> 5</p> <p>2.7 Indicare se il fabbricato dispone di ascensore</p> <p style="text-align: center;"><input type="checkbox"/> SI 6 <input type="checkbox"/> NO 7</p>
---	---	---

<p>3 PROPRIETARIO</p> <p>Indicare se l'abitazione è di proprietà di:</p> <p>Persona fisica <input type="checkbox"/> 1</p> <p>Impresa bancaria o assicuratrice <input type="checkbox"/> 2</p> <p>Impresa di costruzioni o immobiliare <input type="checkbox"/> 3</p> <p>Altra impresa (industriale, commerciale, ecc.) <input type="checkbox"/> 4</p> <p>Cooperativa edilizia di abitazione <input type="checkbox"/> 5</p> <p>Stato, Regione, Provincia, Comune <input type="checkbox"/> 6</p> <p>Ente previdenziale (INPS, INPDAI, ecc.) <input type="checkbox"/> 7</p> <p>Istituto Autonomo Case Popolari (I.A.C.P.) <input type="checkbox"/> 8</p> <p>Altro <input type="checkbox"/> 9 <small>(specificare)</small></p>	<p>8 SUPERFICIE TOTALE DELL'ABITAZIONE</p> <p>Indicare la superficie in metri quadrati: (interi e senza decimali): <input style="width: 40px; border: 1px solid black; text-align: center; font-size: small;"/> <input style="width: 40px; border: 1px solid black; text-align: center; font-size: small;"/> <input style="width: 40px; border: 1px solid black; text-align: center; font-size: small;"/> </p> <p>9 ACQUA POTABILE</p> <p>Indicare se l'abitazione:</p> <p>dispone di acqua corrente potabile di acquedotto:</p> <p> all'interno dell'abitazione <input type="checkbox"/> 1</p> <p> fuori dell'abitazione <input type="checkbox"/> 2</p> <p>dispone di acqua potabile di pozzo o di cisterna <input type="checkbox"/> 3</p> <p>non dispone di acqua potabile (né di acquedotto, né di pozzo o di cisterna)..... <input type="checkbox"/> 4</p>	<p>11 RISCALDAMENTO</p> <p>11.1 Indicare se l'abitazione:</p> <p>dispone di riscaldamento:</p> <p> fornito di impianto centralizzato ad uso di più abitazioni <input type="checkbox"/> 4</p> <p> fornito di impianto fisso autonomo ad uso esclusivo dell'abitazione <input type="checkbox"/> 5</p> <p> fornito di apparecchi singoli fissi (stufa, caminetto, ecc.) che consentono il riscaldamento:</p> <p> di tutta o della maggior parte dell'abitazione <input type="checkbox"/> 6</p> <p> di alcune parti dell'abitazione <input type="checkbox"/> 7</p> <p> non dispone né di impianto di riscaldamento né viene riscaldata con apparecchi singoli fissi <input type="checkbox"/> 8</p> <p>11.2 Se l'abitazione dispone di riscaldamento indicare il tipo di combustibile o di energia prevalentemente usato:</p> <p style="text-align: center; border: 1px solid black; padding: 2px; font-size: small;">Rispondere solo per le abitazioni occupate</p> <p>combustibile liquido (olio combustibile, gasolio, ecc.) <input type="checkbox"/> 1</p> <p>combustibile solido (carbone, legna, ecc.) <input type="checkbox"/> 2</p> <p>combustibile gassoso (gas di città, metano, ecc.) <input type="checkbox"/> 3</p> <p>energia elettrica <input type="checkbox"/> 4</p> <p>altro (specificare) <input type="checkbox"/> 5</p>
<p>4 TITOLO DI GODIMENTO</p> <p>Indicare il titolo in base al quale la famiglia dispone dell'abitazione:</p> <p>Proprietà, usufrutto o riscatto <input type="checkbox"/> 1</p> <p>Affitto o subaffitto <input type="checkbox"/> 2</p> <p>Altro titolo (uso gratuito, prestazioni di servizio ecc.) <input type="checkbox"/> 3</p>	<p>10 IMPIANTI IGIENICO-SANITARI</p> <p>10.1 Indicare se l'abitazione:</p> <p>dispone di gabinetto all'interno dell'abitazione:</p> <p> uno <input type="checkbox"/> 5</p> <p> due o più <input type="checkbox"/> 6</p> <p>dispone di gabinetto fuori dell'abitazione <input type="checkbox"/> 7</p> <p>non dispone di gabinetto <input type="checkbox"/> 8</p> <p>10.2 Se l'abitazione dispone di gabinetto, indicare se:</p> <p>a) è fornito di impianto (cassetta, vaschetta, ecc.) per lo scarico dell'acqua</p> <p style="text-align: center;"><input type="checkbox"/> SI 1 <input type="checkbox"/> NO 2</p> <p>b) è collegato alla rete fognaria</p> <p style="text-align: center;"><input type="checkbox"/> SI 3 <input type="checkbox"/> NO 4</p> <p>10.3 Indicare se l'abitazione:</p> <p>dispone di vasca da bagno e/o impianto di doccia:</p> <p> uno <input type="checkbox"/> 1</p> <p> due o più <input type="checkbox"/> 2</p> <p>non dispone di vasca da bagno né di impianto di doccia <input type="checkbox"/> 3</p>	<p>12 ACQUA CALDA</p> <p>Indicare se l'abitazione dispone di impianto per la produzione di acqua calda per uso igienico sanitario</p> <p style="text-align: center;"><input type="checkbox"/> SI 6 <input type="checkbox"/> NO 7</p> <p>In caso di risposta affermativa indicare se l'impianto di produzione è comune con quello del riscaldamento</p> <p style="text-align: center;"><input type="checkbox"/> SI 8 <input type="checkbox"/> NO 9</p>
<p>5 ANNO DI RISTRUTTURAZIONE</p> <p>Se dopo il 1981 sono state eseguite «opere di rinnovo» che hanno interessato l'intera abitazione o gran parte di essa e che abbiano fatto aumentare sensibilmente il suo valore, indicare l'anno. <input style="width: 20px; border: 1px solid black; text-align: center; font-size: small;"/>1 <input style="width: 20px; border: 1px solid black; text-align: center; font-size: small;"/>9 <input style="width: 20px; border: 1px solid black; text-align: center; font-size: small;"/> <input style="width: 20px; border: 1px solid black; text-align: center; font-size: small;"/> </p>	<p>6 STANZE (esclusa la cucina e vani accessori) stanze adibite ad abitazione o promiscuamente anche ad altro uso .. N. <input style="width: 20px; border: 1px solid black; text-align: center; font-size: small;"/> <input style="width: 20px; border: 1px solid black; text-align: center; font-size: small;"/> </p> <p>stanze adibite esclusivamente ad altro uso (ufficio, studio professionale, laboratorio, ecc.) .. N. <input style="width: 20px; border: 1px solid black; text-align: center; font-size: small;"/> <input style="width: 20px; border: 1px solid black; text-align: center; font-size: small;"/> </p>	<p>13 TELEFONO</p> <p>Indicare se l'abitazione dispone di telefono</p> <p style="text-align: center;"><input type="checkbox"/> SI 1 <input type="checkbox"/> NO 2</p>
<p>7 CUCINA</p> <p>Indicare se l'abitazione dispone di cucina (con caratteristiche di stanza come indicato nella guida)</p> <p style="text-align: center;"><input type="checkbox"/> SI 1 N. <input style="width: 20px; border: 1px solid black; text-align: center; font-size: small;"/> <input style="width: 20px; border: 1px solid black; text-align: center; font-size: small;"/> <input type="checkbox"/> NO 2</p> <p>In caso di risposta negativa indicare se l'abitazione dispone di un vano senza le caratteristiche di stanza o di una parte di stanza, stabilmente adibita alla cottura delle vivande ed alla rigovernatura delle stoviglie.</p> <p style="text-align: center;"><input type="checkbox"/> SI 1 <input type="checkbox"/> NO 2</p>		

Sezione II - NOTIZIE SULLE FOGLIO INDIVIDUALE

1

Intestatario del foglio di famiglia 1

2 **SESSO**

Maschio 1

Femmina 2

3 **LUOGO DI NASCITA**

Nel Comune di attuale dimora abituale 1

In altro Comune italiano 2

.....
(specificare il Comune) PROV. COM.

.....
(specificare la Provincia)

All'estero 3

.....
(specificare lo Stato estero) ST. EST.

4 **DATA DI NASCITA**

giorno mese anno

1 9

5 **STATO CIVILE**
Indicare se la persona è:

celibe o nubile 1

coniugata 2

separata di fatto 3

separata legalmente 4

divorziata 5

vedova 6

6 **DATA DEL MATRIMONIO**
Indicare la data del matrimonio (nel caso sia stato contratto più di un matrimonio indicare la data dell'ultimo)

.....
mese anno

1 9

7 **CITTADINANZA**

Italiana 100

Straniera o nessuna cittadinanza

.....
(specificare) ST. EST.

se straniero (o apolide) indicare l'anno di trasferimento della dimora abituale in Italia..... 1 9

8 **LUOGO DI PRESENZA ALLA DATA DEL CENSIMENTO**

8.1 Indicare il luogo di presenza alla data del censimento:

nel Comune di attuale dimora abituale 1

In altro Comune italiano 2

.....
(specificare il Comune) PROV.

.....
(specificare la Provincia)

all'estero 3

.....
(specificare lo Stato estero) ST. EST.

8.2 Se la persona è temporaneamente assente dal Comune di dimora abituale, indicarne il motivo:

lavoro 1

studio 2

turismo 3

altro 4

9 **LUOGO DI DIMORA ABITUALE NELL'OTTOBRE 1986**

Rispondere solo se la persona è nata prima del 20 ottobre 1986

Nel Comune di attuale dimora abituale:

- in questa abitazione 5

- in altra abitazione o in altra situazione abitativa 6

In altro Comune italiano 7

.....
(specificare il Comune) PROV. COM.

.....
(specificare la Provincia)

All'estero 8

.....
(specificare lo Stato estero) ST. EST.

10 **ISTRUZIONE**

10.1 Indicare il titolo di studio più elevato conseguito:

laurea (specificare)

diploma universitario o equipollente (specificare)

diploma che permette l'accesso all'università (specificare)

diploma che non permette l'accesso all'università (specificare)

..... TIT. STU.

licenza di scuola media inferiore o licenza di avviamento professionale 600

licenza elementare 700

nessun titolo di studio - sa leggere e/o scrivere 800

- non sa leggere né scrivere 900

10.2 Per i laureati indicare se in possesso di eventuale specializzazione post laurea o di dottorato di ricerca: SI 5 NO 6

10.3 Indicare se la persona frequenta:

l'asilo nido 1

la scuola materna 2

un corso regolare di studi 3

nessuno dei corsi di studio precedentemente segnalati 4

10.4 Indicare se frequenta un corso di formazione professionale: SI 5 NO 6

PERSONE DELLA FAMIGLIA

DELLA PERSONA N. 1

11 CONDIZIONE PROFESSIONALE O NON PROFESSIONALE NELLA SETTIMANA PRECEDENTE ALLA DATA DEL CENSIMENTO

Rispondere solo se la persona è nata prima del 20 ottobre 1977

11.1 Indicare se la persona è:

- occupata 1
 disoccupata alla ricerca di nuova occupazione 2
 in cerca di prima occupazione 3
 casalinga 4
 studente 5
 ritirata dal lavoro 6
 in servizio di leva 7
 in altra condizione 8

11.2 Indipendentemente dalla risposta fornita al punto 11.1, indicare le ore effettivamente lavorate dalla persona nella settimana presso un datore di lavoro o nell'azienda familiare N.

Al seguenti punti da 11.3 a 11.6 deve rispondere solo la persona che al punto 11.1 ha dichiarato di essere «occupata» o «disoccupata alla ricerca di nuova occupazione» facendo riferimento all'ultima attività lavorativa svolta.

11.3 Indicare quale tipo di lavoro la persona svolge (ad es.: insegnante di scuola media, agricoltore, tecnico elettronico, architetto, segretaria, programmatore informatico, elettricista, ecc. evitando termini generici quali impiegato e operaio)

(specificare)

11.4 Indicare quali sono le principali attività o mansioni svolte dalla persona durante il lavoro (ad es.: insegnamento della matematica, coltivazione della vite, controllo di radar, progettazione di interni, gestione di segreteria, scrittura programmi, riparazione impianti elettrici delle automobili, ecc.)

(specificare)

11.5 Indicare se la persona esercita tali attività

- a) alle dipendenze come:
- dirigente 1
 direttivo, quadro 2
 impiegato 3
 appartenente alle categorie speciali (intermedio) ... 4
 capo operaio, operaio (specializzato, qualificato e comune) 5
 altro lavoratore dipendente (uscieri, guardiano, bidello, ecc.) 6
 apprendista 7
 lavorante a domicilio per conto di imprese 8
 graduato o militare di carriera delle FF.AA. o similari 9
- b) in modo autonomo come:
- imprenditore 10 } indicare se ha lavoratori retribuiti o apprendisti alle proprie dipendenze
 lavoratore in proprio 11 }
 libero professionista 12 } SI NO
- socio di cooperativa di produzione di beni e/o prestazione di servizi 13
 coadiuvante 14

11.6 Indicare l'attività esclusiva o principale dello stabilimento, azienda agricola, negozio, ufficio, ente, ecc., presso cui la persona lavora

(specificare)

AT. ECO.

12 CONDIZIONE PROFESSIONALE O NON PROFESSIONALE NELL'OCTOBRE 1986

Rispondere solo se la persona è nata prima del 20 ottobre 1972

12.1 Indicare se nell'ottobre 1986 la persona era:

- occupata 1
 disoccupata alla ricerca di nuova occupazione 2
 in cerca di prima occupazione 3
 casalinga 4
 studente 5
 in altra condizione 6

12.2 Se la persona era occupata:

- a) indicare se lavorava:
- alle dipendenze 7
 in modo autonomo 8
- b) indicare il settore di attività economica:
- agricoltura 1
 industria 2
 commercio, pubblici esercizi e alberghi 3
 pubblica amministrazione e servizi pubblici o privati 4

13 LUOGO DI STUDIO O DI LAVORO, TEMPO IMPIEGATO E MEZZO UTILIZZATO PER GLI SPOSTAMENTI

13.1 Indicare la denominazione e l'indirizzo del luogo di studio o di lavoro:

(nome dell'azienda, ufficio, ente, scuola, istituto, ecc.)

(indirizzo: via, piazza, numero civico, località)

(CAP, Comune, Provincia o Stato estero)

PROV. COM.

13.2 Indicare se la persona rientra giornalmente dal luogo di studio o di lavoro nella sua dimora abituale

SI NO

13.3 In caso di risposta affermativa, se la persona si è recata mercoledì ultimo scorso al luogo di studio o di lavoro precisato al punto 13.1, indicare:

- a) l'orario di uscita da casa:
- prima delle 6,15 1
 dalle 6,15 alle 6,44 2
 dalle 6,45 alle 7,14 3
 dalle 7,15 alle 7,44 4
 dalle 7,45 alle 8,14 5
 dalle 8,15 alle 8,44 6
 dalle 8,45 alle 9,14 7
 dalle 9,15 in poi 8
- b) il tempo impiegato per recarsi (solo andata) da casa al luogo di studio o di lavoro:
- fino a 15 minuti 1
 da 16 a 30 minuti 2
 da 31 a 60 minuti 3
 oltre 60 minuti 4
- c) il mezzo di trasporto utilizzato per compiere il tratto più lungo (in termini di distanza e non di tempo) del tragitto casa/luogo di studio o di lavoro:
- nessun mezzo (a piedi) 1
 treno 2
 tram, metropolitana 3
 autobus, filobus, corriera 4
 autobus aziendale o scolastico 5
 auto privata (come conducente) 6
 auto privata (come passeggero) 7
 motocicletta, ciclomotore, scooter 8
 bicicletta 9
 altro mezzo (battello, funivia, ecc.) 10

SEZ. CENS.

Sezione II - NOTIZIE SULLE FOGLIO INDIVIDUALE

1 RELAZIONE DI PARENTELA O DI CONVIVENZA CON L'INTESTATARIO DEL FOGLIO DI FAMIGLIA

Coniuge 02
 Convivente coniugalmente 03
 Figlio (figliastro, figlio adottivo) 04
 Genitore 05
 Suocero/a 06
 Fratello, sorella 07
 Cognato/a 08
 Genero, nuora 09
 Nipote (figlio di un figlio) 10
 Nipote (figlio di un fratello o di una sorella) 11
 Altro parente o affine 12
 Altra persona convivente 13

2 SESSO

Maschio 1
 Femmina 2

3 LUOGO DI NASCITA

Nel Comune di attuale dimora abituale 1
 In altro Comune italiano 2

.....
(specificare il Comune)

.....
(specificare la Provincia)

All'estero 3

(specificare lo Stato estero)

4 DATA DI NASCITA

_____ giorno _____ mese _____ anno

5 STATO CIVILE
Indicare se la persona è:

celibe o nubile 1
 coniugata 2
 separata di fatto 3
 separata legalmente 4
 divorziata 5
 vedova 6

6 DATA DEL MATRIMONIO
Indicare la data del matrimonio (nel caso sia stato contratto più di un matrimonio indicare la data dell'ultimo)

_____ mese _____ anno

7 CITTADINANZA

Italiana 100
 Straniera o nessuna cittadinanza

.....
(specificare) ST. EST.

se straniero (o apolide) indicare l'anno di trasferimento della dimora abituale in Italia.....
1 9 _____

8 LUOGO DI PRESENZA ALLA DATA DEL CENSIMENTO

8.1 Indicare il luogo di presenza alla data del censimento:

nel Comune di attuale dimora abituale 1
 in altro Comune italiano 2

.....
(specificare il Comune) PROV.

.....
(specificare la Provincia)

all'estero 3

(specificare lo Stato estero) ST. EST.

8.2 Se la persona è temporaneamente assente dal Comune di dimora abituale, indicarne il motivo:

lavoro 1
 studio 2
 turismo 3
 altro 4

9 LUOGO DI DIMORA ABITUALE NELL'OCTOBRE 1986

Rispondere solo se la persona è nata prima del 20 ottobre 1986

Nel Comune di attuale dimora abituale:
 - in questa abitazione 5
 - in altra abitazione o in altra situazione abitativa 6
 In altro Comune italiano 7

.....
(specificare il Comune) PROV. COM.

.....
(specificare la Provincia)

All'estero 8

(specificare lo Stato estero) ST. EST.

10 ISTRUZIONE

10.1 Indicare il titolo di studio più elevato conseguito:

laurea
(specificare)
 diploma universitario o equipollente
(specificare)
 diploma che permette l'accesso all'università
(specificare)
 diploma che non permette l'accesso all'università
(specificare) TIT. STU.

licenza di scuola media inferiore o licenza di avviamento professionale 600
 licenza elementare 700
 nessun titolo di studio 800
 - sa leggere e/o scrivere 800
 - non sa leggere né scrivere 900

10.2 Per i laureati indicare se in possesso di eventuale specializzazione post laurea o di dottorato di ricerca:

SI 5 NO 6

10.3 Indicare se la persona frequenta:

l'asilo nido 1
 la scuola materna 2
 un corso regolare di studi 3
 nessuno dei corsi di studio precedentemente segnalati 4

10.4 Indicare se frequenta un corso di formazione professionale:

SI 5 NO 6

PERSONE DELLA FAMIGLIA

DELLA PERSONA N. 2

11 CONDIZIONE PROFESSIONALE O NON PROFESSIONALE NELLA SETTIMANA PRECEDENTE ALLA DATA DEL CENSIMENTO

Rispondere solo se la persona è nata prima del 20 ottobre 1977

11.1 Indicare se la persona è:

- occupata 1
- disoccupata alla ricerca di nuova occupazione 2
- in cerca di prima occupazione 3
- casalinga 4
- studente 5
- ritirata dal lavoro 6
- in servizio di leva 7
- in altra condizione 8

11.2 Indipendentemente dalla risposta fornita al punto 11.1, indicare le ore effettivamente lavorate dalla persona nella settimana presso un datore di lavoro o nell'azienda familiare N.

Al seguenti punti da 11.3 a 11.6 deve rispondere solo la persona che al punto 11.1 ha dichiarato di essere «occupata» o «disoccupata alla ricerca di nuova occupazione» facendo riferimento all'ultima attività lavorativa svolta.

11.3 Indicare quale tipo di lavoro la persona svolge (ad es.: insegnante di scuola media, agricoltore, tecnico elettronico, architetto, segretaria, programmatore informatico, elettricista, ecc. evitando termini generici quali impiegato e operaio)

.....
(specificare)

11.4 Indicare quali sono le principali attività o mansioni svolte dalla persona durante il lavoro (ad es.: insegnamento della matematica, coltivazione della vite, controllo di radar, progettazione di interni, gestione di segreteria, scrittura programmi, riparazione impianti elettrici delle automobili, ecc.)

.....
(specificare)

11.5 Indicare se la persona esercita tali attività

- a) alle dipendenze come:
- dirigente 1
 - direttivo, quadro 2
 - impiegato 3
 - appartenente alle categorie speciali (intermedio) 4
 - capo operaio, operaio (specializzato, qualificato e comune) 5
 - altro lavoratore dipendente (uscieri, guardiano, bidello, ecc.) 6
 - apprendista 7
 - lavorante a domicilio per conto di imprese 8
 - graduato o militare di carriera delle FF.AA. o similari 9
- b) in modo autonomo come:
- imprenditore 10
 - lavoratore in proprio 11
 - libero professionista 12
- SI 1 NO 2
- socio di cooperativa di produzione di beni e/o prestazione di servizi 13
- coadiuvante 14

11.6 Indicare l'attività esclusiva o principale dello stabilimento, azienda agricola, negozio, ufficio, ente, ecc., presso cui la persona lavora

.....
(specificare)

AT. ECO.

12 CONDIZIONE PROFESSIONALE O NON PROFESSIONALE NELL'OTTOBRE 1986

Rispondere solo se la persona è nata prima del 20 ottobre 1972

12.1 Indicare se nell'ottobre 1986 la persona era:

- occupata 1
- disoccupata alla ricerca di nuova occupazione 2
- in cerca di prima occupazione 3
- casalinga 4
- studente 5
- in altra condizione 6

12.2 Se la persona era occupata:

- a) indicare se lavorava:
- alle dipendenze 7
 - in modo autonomo 8
- b) indicare il settore di attività economica:
- agricoltura 1
 - industria 2
 - commercio, pubblici esercizi e alberghi 3
 - pubblica amministrazione e servizi pubblici o privati 4

13 LUOGO DI STUDIO O DI LAVORO, TEMPO IMPIEGATO E MEZZO UTILIZZATO PER GLI SPOSTAMENTI

13.1 Indicare la denominazione e l'indirizzo del luogo di studio o di lavoro:

.....
(nome dell'azienda, ufficio, ente, scuola, istituto, ecc.)

.....
(indirizzo: via, piazza, numero civico, località)

.....
(CAP, Comune, Provincia o Stato estero)

PROV. COM.

13.2 Indicare se la persona rientra giornalmente dal luogo di studio o di lavoro nella sua dimora abituale

SI 1 NO 2

13.3 In caso di risposta affermativa, se la persona si è recata mercoledì ultimo scorso al luogo di studio o di lavoro precisato al punto 13.1, indicare:

- a) l'orario di uscita da casa:
- prima delle 6,15 1
 - dalle 6,15 alle 6,44 2
 - dalle 6,45 alle 7,14 3
 - dalle 7,15 alle 7,44 4
 - dalle 7,45 alle 8,14 5
 - dalle 8,15 alle 8,44 6
 - dalle 8,45 alle 9,14 7
 - dalle 9,15 in poi 8
- b) il tempo impiegato per recarsi (solo andata) da casa al luogo di studio o di lavoro:
- fino a 15 minuti 1
 - da 16 a 30 minuti 2
 - da 31 a 60 minuti 3
 - oltre 60 minuti 4
- c) il mezzo di trasporto utilizzato per compiere il tratto più lungo (in termini di distanza e non di tempo) del tragitto casa/luogo di studio o di lavoro:
- nessun mezzo (a piedi) 1
 - treno 2
 - tram, metropolitana 3
 - autobus, filobus, corriera 4
 - autobus aziendale o scolastico 5
 - auto privata (come conducente) 6
 - auto privata (come passeggero) 7
 - motocicletta, ciclomotore, scooter 8
 - bicicletta 9
 - altro mezzo (battello, funivia, ecc.) 10

SEZ. CENS.

Sezione III - NOTIZIE SULLE PERSONE NON DIMORANTI ABITUALMENTE MA TEMPORANEAMENTE PRESENTI NELL'ABITAZIONE

P E R S O N A N ° 1	1. DIMORA ABITUALE Indicare se la persona dimora abitualmente: In questo Comune <input type="checkbox"/> 1 In altro Comune Italiano..... <input type="checkbox"/> 2 all'estero..... <input type="checkbox"/> 3	2. CITTADINANZA Indicare se la persona ha cittadinanza italiana..... <input type="checkbox"/> 1 straniera o nessuna cittadinanza..... <input type="checkbox"/> 2	Se la persona è dimorante abitualmente all'estero e ha cittadinanza straniera o è apolide compilare il modello ISTAT CP. 3 altrimenti rispondere ai punti 3, 4 e 5	RISPONDERE SOLO SE LA PERSONA È DIMORANTE ABITUALMENTE IN ITALIA O HA CITTADINANZA ITALIANA		
	3. SESSO Maschio..... <input type="checkbox"/> 1 Femmina..... <input type="checkbox"/> 2	4. DATA DI NASCITA ____/____/____ (giorno) (mese) 1____ (anno)	5. STATO CIVILE Indicare se la persona è: celibe o nubile..... <input type="checkbox"/> 1 coniugata..... <input type="checkbox"/> 2 separata di fatto..... <input type="checkbox"/> 3 separata legalmente..... <input type="checkbox"/> 4 divorziata..... <input type="checkbox"/> 5 vedova..... <input type="checkbox"/> 6			
P E R S O N A N ° 2	1. DIMORA ABITUALE Indicare se la persona dimora abitualmente: In questo Comune <input type="checkbox"/> 1 In altro Comune Italiano..... <input type="checkbox"/> 2 all'estero..... <input type="checkbox"/> 3	2. CITTADINANZA Indicare se la persona ha cittadinanza italiana..... <input type="checkbox"/> 1 straniera o nessuna cittadinanza..... <input type="checkbox"/> 2	Se la persona è dimorante abitualmente all'estero e ha cittadinanza straniera o è apolide compilare il modello ISTAT CP. 3 altrimenti rispondere ai punti 3, 4 e 5	RISPONDERE SOLO SE LA PERSONA È DIMORANTE ABITUALMENTE IN ITALIA O HA CITTADINANZA ITALIANA		
	3. SESSO Maschio..... <input type="checkbox"/> 1 Femmina..... <input type="checkbox"/> 2	4. DATA DI NASCITA ____/____/____ (giorno) (mese) 1____ (anno)	5. STATO CIVILE Indicare se la persona è: celibe o nubile..... <input type="checkbox"/> 1 coniugata..... <input type="checkbox"/> 2 separata di fatto..... <input type="checkbox"/> 3 separata legalmente..... <input type="checkbox"/> 4 divorziata..... <input type="checkbox"/> 5 vedova..... <input type="checkbox"/> 6			
P E R S O N A N ° 3	1. DIMORA ABITUALE Indicare se la persona dimora abitualmente: In questo Comune <input type="checkbox"/> 1 In altro Comune Italiano..... <input type="checkbox"/> 2 all'estero..... <input type="checkbox"/> 3	2. CITTADINANZA Indicare se la persona ha cittadinanza italiana..... <input type="checkbox"/> 1 straniera o nessuna cittadinanza..... <input type="checkbox"/> 2	Se la persona è dimorante abitualmente all'estero e ha cittadinanza straniera o è apolide compilare il modello ISTAT CP. 3 altrimenti rispondere ai punti 3, 4 e 5	RISPONDERE SOLO SE LA PERSONA È DIMORANTE ABITUALMENTE IN ITALIA O HA CITTADINANZA ITALIANA		
	3. SESSO Maschio..... <input type="checkbox"/> 1 Femmina..... <input type="checkbox"/> 2	4. DATA DI NASCITA ____/____/____ (giorno) (mese) 1____ (anno)	5. STATO CIVILE Indicare se la persona è: celibe o nubile..... <input type="checkbox"/> 1 coniugata..... <input type="checkbox"/> 2 separata di fatto..... <input type="checkbox"/> 3 separata legalmente..... <input type="checkbox"/> 4 divorziata..... <input type="checkbox"/> 5 vedova..... <input type="checkbox"/> 6			
P E R S O N A N ° 4	1. DIMORA ABITUALE Indicare se la persona dimora abitualmente: In questo Comune <input type="checkbox"/> 1 In altro Comune Italiano..... <input type="checkbox"/> 2 all'estero..... <input type="checkbox"/> 3	2. CITTADINANZA Indicare se la persona ha cittadinanza italiana..... <input type="checkbox"/> 1 straniera o nessuna cittadinanza..... <input type="checkbox"/> 2	Se la persona è dimorante abitualmente all'estero e ha cittadinanza straniera o è apolide compilare il modello ISTAT CP. 3 altrimenti rispondere ai punti 3, 4 e 5	RISPONDERE SOLO SE LA PERSONA È DIMORANTE ABITUALMENTE IN ITALIA O HA CITTADINANZA ITALIANA		
	3. SESSO Maschio..... <input type="checkbox"/> 1 Femmina..... <input type="checkbox"/> 2	4. DATA DI NASCITA ____/____/____ (giorno) (mese) 1____ (anno)	5. STATO CIVILE Indicare se la persona è: celibe o nubile..... <input type="checkbox"/> 1 coniugata..... <input type="checkbox"/> 2 separata di fatto..... <input type="checkbox"/> 3 separata legalmente..... <input type="checkbox"/> 4 divorziata..... <input type="checkbox"/> 5 vedova..... <input type="checkbox"/> 6			
P E R S O N A N ° 5	1. DIMORA ABITUALE Indicare se la persona dimora abitualmente: In questo Comune <input type="checkbox"/> 1 In altro Comune Italiano..... <input type="checkbox"/> 2 all'estero..... <input type="checkbox"/> 3	2. CITTADINANZA Indicare se la persona ha cittadinanza italiana..... <input type="checkbox"/> 1 straniera o nessuna cittadinanza..... <input type="checkbox"/> 2	Se la persona è dimorante abitualmente all'estero e ha cittadinanza straniera o è apolide compilare il modello ISTAT CP. 3 altrimenti rispondere ai punti 3, 4 e 5	RISPONDERE SOLO SE LA PERSONA È DIMORANTE ABITUALMENTE IN ITALIA O HA CITTADINANZA ITALIANA		
	3. SESSO Maschio..... <input type="checkbox"/> 1 Femmina..... <input type="checkbox"/> 2	4. DATA DI NASCITA ____/____/____ (giorno) (mese) 1____ (anno)	5. STATO CIVILE Indicare se la persona è: celibe o nubile..... <input type="checkbox"/> 1 coniugata..... <input type="checkbox"/> 2 separata di fatto..... <input type="checkbox"/> 3 separata legalmente..... <input type="checkbox"/> 4 divorziata..... <input type="checkbox"/> 5 vedova..... <input type="checkbox"/> 6			



istat

istituto nazionale di statistica

13° CENSIMENTO GENERALE DELLA POPOLAZIONE

20 ottobre 1991
(Legge 9 gennaio 1991, n. 11)

FOGLIO DI CONVIVENZA

A	NUMERO DI CODICE	B	SEZIONE DI CENSIMENTO
	Comune		N°
C	NUMERO D'ORDINE	D	TIPO DI LOCALITÀ
	Provisorio		Definitivo

D	TIPO DI LOCALITÀ
Centro abitato	1 <input type="checkbox"/>
Nucleo abitato	2 <input type="checkbox"/>
Case sparse	3 <input type="checkbox"/>

E	TIPO DI CONVIVENZA
Istituti di istruzione 01	<input type="checkbox"/>
Istituti assistenziali	
- Orfanotrofi, Brevotrofi e colonie permanenti 02	<input type="checkbox"/>
- Per minorati fisici e psichici (ciechi, sordomuti, ecc.) 03	<input type="checkbox"/>
- Ospizi, case di riposo per adulti inabili ed anziani 04	<input type="checkbox"/>
- Comunità terapeutiche e di recupero (centri di accoglienza per tossicodipendenti, ecc.) 05	<input type="checkbox"/>
- Altri istituti assistenziali (dormitori, centri di accoglienza per immigrati, ecc) 06	<input type="checkbox"/>
Istituti di cura	
- Pubblici 07	<input type="checkbox"/>
- Privati 08	<input type="checkbox"/>
Istituti di prevenzione e di pena 09	<input type="checkbox"/>
Convivenze ecclesiastiche 10	<input type="checkbox"/>
Convivenze militari e di altri corpi accasermati 11	<input type="checkbox"/>
Alberghi, pensioni, locande e simili 12	<input type="checkbox"/>
Navi mercantili 13	<input type="checkbox"/>
Altre 14	<input type="checkbox"/>

SEGRETO STATISTICO E OBBLIGO DI RISPOSTA

Al sensi dell'art. 9 della legge 9 gennaio 1991, n. 11, sulle notizie raccolte in occasione del censimento si applicano le disposizioni sul segreto d'ufficio e sulla tutela del segreto statistico di cui agli artt. 8 e 9 del Decreto Legislativo 6 settembre 1989, n. 322.

I dati raccolti con il presente questionario non potranno essere diffusi se non in forma aggregata, in modo che non se ne possa trarre alcun riferimento individuale.

Al sensi dell'art. 10 della legge sopra citata, è fatto obbligo alle persone fisiche ed ai legali rappresentanti delle persone giuridiche, delle amministrazioni, enti ed organismi oggetto del censimento, di rispondere con precisione ed esattezza alle domande contenute nel questionario.

Coloro che non forniscano le notizie richieste, ovvero le forniscano scientemente errate o incomplete, sono soggetti alle sanzioni amministrative pecuniarie previste dall'art. 11 del Decreto Legislativo 6 settembre 1989, n. 322 (da lire quattrocentomila a lire quattro milioni, per violazioni da parte di persone fisiche, da lire un milione a lire dieci milioni, per violazioni da parte di enti e società) che verranno applicate con il procedimento ivi previsto.

Data della consegna _____ 1991

FIRMA DEL RILEVATORE

CONVIVENZA
Tipo e denominazione _____
Indirizzo _____ N. _____ <small>(via, piazza, viale, località, ecc.)</small>
Tel. _____
DIRIGENTE LA CONVIVENZA
Cognome e Nome _____

A	NUMERO DI CODICE	B	SEZIONE DI CENSIMENTO
	Comune		N°
C	NUMERO D'ORDINE	D	TIPO DI LOCALITÀ
	Provisorio		Definitivo

AVVERTENZE

Il Foglio di Convivenza va compilato, con riferimento al 20 ottobre 1991, dal dirigente la convivenza o, se ciò non fosse possibile, da una persona da questi incaricata. Il Foglio di Convivenza è composto dalle seguenti parti:

- "Elenco dei membri permanenti della convivenza"
- Sezione I - Notizie sui membri permanenti della convivenza. Per ciascuno di essi deve essere compilato un "foglio individuale" rispettando l'ordine secondo il quale sono indicati nell'« Elenco » alla pagina seguente.
- Sezione II - Notizie sui membri temporanei della convivenza presenti presso la convivenza il 20 ottobre 1991.

Le persone che vivono nella convivenza, ma che costituiscono famiglia a sè stante, non vanno comprese nel presente foglio, ma devono compilare il "Foglio di famiglia" ISTAT CP.1.

Per la compilazione usare penna a sfera scrivendo con grafia ben nitida e chiara possibilmente in stampatello.

Per le domande seguite da quadratino barrare così la risposta che fa al caso.

I riquadri in rosso devono essere compilati dal rilevatore.

Le caselle in verde NON devono essere compilate.

Per facilitare la compilazione delle singole parti del "Foglio di Convivenza", vengono forniti alcuni chiarimenti nella GUIDA inserita nel foglio stesso.

istat

istituto nazionale di statistica

13° CENSIMENTO GENERALE DELLA POPOLAZIONE

20 ottobre 1991

(Legge 9 gennaio 1991, n. 11)

ELENCO DEI MEMBRI PERMANENTI DELLA CONVIVENZA

DA STACCARSI A CURA DEL COMUNE

N. d'ordine	COGNOME E NOME (scrivere in stampatello)	SESSO	LUOGO DI NASCITA	DATA DI NASCITA
1	2	3	4	5
1		M <input type="checkbox"/>		giorno mese
		F <input type="checkbox"/>		giorno mese anno
2		M <input type="checkbox"/>		giorno mese
		F <input type="checkbox"/>		giorno mese anno
3		M <input type="checkbox"/>		giorno mese
		F <input type="checkbox"/>		giorno mese anno
4		M <input type="checkbox"/>		giorno mese
		F <input type="checkbox"/>		giorno mese anno
5		M <input type="checkbox"/>		giorno mese
		F <input type="checkbox"/>		giorno mese anno
6		M <input type="checkbox"/>		giorno mese
		F <input type="checkbox"/>		giorno mese anno
7		M <input type="checkbox"/>		giorno mese
		F <input type="checkbox"/>		giorno mese anno
8		M <input type="checkbox"/>		giorno mese
		F <input type="checkbox"/>		giorno mese anno

AVVERTENZE

A norma del vigente «Regolamento Anagrafico», le notizie contenute in questo prospetto saranno utilizzate per la revisione dell'anagrafe comunale della popolazione residente.

Data della compilazione _____ 1991

 FIRMA DEL RILEVATORE

Nell'elenco a fianco devono essere indicati cognome, nome, sesso, luogo e data di nascita di ciascun membro permanente della convivenza.

Ai fini del censimento, **per convivenza** si intende un insieme di persone **non** legate da vincoli di matrimonio, parentela, affinità e simili, normalmente coabitanti per motivi religiosi, di cura, di assistenza, militari, di pena e simili aventi dimora nello stesso Comune (**anche se non sono ancora iscritte nell'anagrafe della popolazione del Comune medesimo**).

Le persone addette alla convivenza per ragioni d'impiego o di lavoro, se vi convivono abitualmente, sono considerati membri della convivenza, purché non costituiscano famiglia a se stante.

Indicare nell'ordine i membri con mansioni direttive, di amministrazione, di assistenza, di servizio, ecc. poi le altre persone (militare, suora, ricoverato, detenuto, ecc.).

Per le donne coniugate o vedove scrivere prima il cognome da nubile, poi il nome e infine il cognome del marito.

Non devono essere elencate le persone temporaneamente od occasionalmente presenti presso la convivenza; ad esse è riservata infatti la sezione II.

PERSONE DA ISCRIVERE NEL FOGLIO DI CONVIVENZA

SEZIONE I - MEMBRI PERMANENTI

SEZIONE II - MEMBRI TEMPORANEI

ISTITUTI D'ISTRUZIONE

Collegi, convitti, seminari, centri di formazione

Persone addette alla direzione, amministrazione, insegnamento e servizio, che vivono stabilmente nella convivenza.

Collegiali, convittori, seminaristi; persone occasionalmente presenti.

ISTITUZIONI ASSISTENZIALI

Orfanotrofi, brefotrofi, colonie permanenti, istituti per minorati fisici e psichici, ospizi, case di riposo per adulti inabili ed anziani, comunità terapeutiche e di recupero, dormitori, centri di accoglienza per immigrati e simili.

Persone addette alla direzione, amministrazione, assistenza e servizio, che vivono stabilmente nella convivenza; bambini ricoverati permanentemente (anche se dati a balia); adulti ricoverati od ospitati permanentemente.

Bambini ricoverati temporaneamente; adulti ricoverati od ospitati temporaneamente; persone occasionalmente presenti.

ISTITUTI DI CURA

Pubblici e privati

Persone addette alla direzione, amministrazione, assistenza e servizio, che vivono stabilmente nella convivenza; ricoverati permanentemente in istituti e case di cura purché la permanenza nella convivenza duri da due anni o più.

Ricoverati temporaneamente la cui permanenza nella convivenza non abbia raggiunto i due anni; persone occasionalmente presenti.

ISTITUTI DI PREVENZIONE E DI PENA

Istituti di custodia cautelare, istituti per l'esecuzione delle pene, istituti per l'esecuzione delle misure di sicurezza detentive, istituti di custodia cautelare per minorenni, prigioni scuola, riformatori giudiziari, istituti di rieducazione per minori.

Persone addette alla direzione, amministrazione, istruzione, custodia e servizio, che vivono stabilmente nella convivenza; detenuti condannati a pena di 5 anni e più.

Detenuti a disposizione dell'Autorità; detenuti condannati a pena inferiore a 5 anni; rieducandi.

CONVIVENZE ECCLESIASTICHE

Persone appartenenti ad ordini e congregazioni religiosi; sacerdoti secolari e personale laico facenti parte permanentemente della convivenza.

Religiosi, sacerdoti secolari e altro personale, temporaneamente od occasionalmente presenti nella convivenza.

CONVIVENZE MILITARI E DI ALTRI CORPI ACCASERMATI

Militari e assimilati, di carriera o che abbiano contratto una ferma, in forza alla convivenza (escluso l'equipaggio di navi della marina militare); personale civile (impiegati, capi operai, ecc.) che vive stabilmente nella convivenza.

Militari di leva e assimilati, in forza alla convivenza; equipaggio di navi della marina militare; personale civile occasionalmente presente.

ALBERGHI, PENSIONI, LOCANDE E SIMILI

Persone addette alla direzione, amministrazione e servizio, che vivono stabilmente nella convivenza (escluso il personale occupato stagionalmente).

Personale addetto stagionalmente alla convivenza; ospiti temporanei (clienti).

NAVI MERCANTILI

Componenti l'equipaggio; passeggeri.

Sezione I - NOTIZIE SUI MEMBRI

FOGLIO INDIVIDUALE

1 POSIZIONE NELLA CONVIVENZA

- 01 Persona che dirige la convivenza o direttore
 03 Orfano, minore in colonia permanente e simili
 04 Adulto inabile, anziano in istituto assistenziale
 05 Assistito in comunità terapeutiche
 06 Ricoverato, malato e simili
 08 Detenuto condannato
 09 Religioso (sacerdote, suora, frate e simili)
 10 Militare, agente e simili
 14 Persona addetta all'assistenza sanitaria (medico, infermiere, ecc.)
 15 Persona addetta ai servizi della convivenza (amministrazione, insegnamento, custodia, ecc.)
 16 Altra (specificare)

2 SESSO

- 1 Maschio
 2 Femmina

3 LUOGO DI NASCITA

- 1 Nel Comune di attuale dimora abituale
 2 In altro Comune italiano
 (specificare il Comune)
 (specificare la Provincia)
 3 All'estero (specificare lo Stato estero)

4 DATA DI NASCITA

| |

giorno mese anno

5 STATO CIVILE

- Indicare se la persona è:
- 1 celibe o nubile
 2 coniugata
 3 separata di fatto
 4 separata legalmente
 5 divorziata
 6 vedova

6 DATA DEL MATRIMONIO

Indicare la data del matrimonio (nel caso sia stato contratto più di un matrimonio indicare la data dell'ultimo)

|

mese anno

7 CITTADINANZA

- 100 Italiana
 Straniera o nessuna cittadinanza
 (specificare)
 se straniero (o apolide) indicare l'anno di trasferimento della dimora abituale in Italia

8 LUOGO DI PRESENZA ALLA DATA DEL CENSIMENTO

- 8.1** Indicare il luogo di presenza alla data del censimento:
 1 nel Comune di attuale dimora abituale
 2 in altro Comune italiano
 (specificare il Comune)
 (specificare la Provincia)
 3 all'estero (specificare lo Stato estero)
8.2 Se la persona è temporaneamente assente dal Comune di dimora abituale, indicarne il motivo:
 1 lavoro
 2 studio
 3 turismo
 4 altro

9 LUOGO DI DIMORA ABITUALE NELL'OTTOBRE 1986

Rispondere solo se la persona è nata prima del 20 ottobre 1986

- 9.1** Indicare il luogo di dimora abituale nell'ottobre 1986:
 5 nel Comune di attuale dimora abituale
 7 in altro Comune italiano
 (specificare il Comune)
 (specificare la Provincia)
 8 all'estero (specificare lo Stato estero)
9.2 Indicare se la persona dimorava:
 1 in questa convivenza
 2 in altra convivenza
 3 in famiglia

10 ISTRUZIONE

10.1 Indicare il titolo di studio più elevato conseguito:

- laurea (specificare)
 diploma universitario o equipollente (specificare)
 diploma che permette l'accesso all'università (specificare)
 diploma che non permette l'accesso all'università (specificare)
 licenza di scuola media inferiore o licenza di avviamento professionale 600
 licenza elementare 700
 nessun titolo di studio - sa leggere e/o scrivere 800
 - non sa leggere né scrivere 900

10.2 Per i laureati indicare se in possesso di eventuale specializzazione post laurea o di dottorato di ricerca:

SI 5 NO 6

10.3 Indicare se la persona frequenta:

- 1 l'asilo nido
 2 la scuola materna
 3 un corso regolare di studi
 4 nessuno dei corsi di studio precedentemente segnalati

10.4 Indicare se frequenta un corso di formazione professionale:

SI 5 NO 6

PERMANENTI DELLA CONVIVENZA

DELLA PERSONA N. 1

11 CONDIZIONE PROFESSIONALE O NON PROFESSIONALE NELLA SETTIMANA PRECEDENTE ALLA DATA DEL CENSIMENTO

Rispondere solo se la persona è nata prima del 20 ottobre 1977

11.1 Indicare se la persona è:

- occupata 1
- disoccupata alla ricerca di nuova occupazione 2
- in cerca di prima occupazione 3
- casalinga 4
- studente 5
- ritirata dal lavoro 6
- in servizio di leva 7
- in altra condizione 8

11.2 Indipendentemente dalla risposta fornita al punto 11.1, indicare le ore effettivamente lavorate dalla persona nella settimana presso un datore di lavoro o nell'azienda familiare N.

Al seguenti punti da 11.3 a 11.5 deve rispondere solo la persona che al punto 11.1 ha dichiarato di essere «occupata» o «disoccupata alla ricerca di nuova occupazione» facendo riferimento all'ultima attività lavorativa svolta.

11.3 Indicare quale tipo di lavoro la persona svolge (ad es.: insegnante di scuola media, agricoltore, tecnico elettronico, architetto, segretaria, programmatore informatico, elettricista, ecc., evitando termini generici quali impiegato e operaio)

.....
(specificare)

11.4 Indicare quali sono le principali attività o mansioni svolte dalla persona durante il lavoro (ad es.: insegnamento della matematica, coltivazione della vite, controllore di radar, progettazione di interni, gestione di segreteria, scrittura programmi, riparazione impianti elettrici delle automobili)

.....
(specificare)

PROF.

11.5 Indicare se la persona esercita tali attività

- a) alle dipendenze come:
- dirigente 1
 - direttivo, quadro 2
 - impiegato 3
 - appartenente alle categorie speciali (intermedio) .. 4
 - capo operaio, operaio (specializzato, qualificato e comune) 5
 - altro lavoratore dipendente (usciere, guardiano, bidello, ecc.) 6
 - apprendista 7
 - lavorante a domicilio per conto di imprese 8
 - graduato o militare di carriera delle FF.AA. o similari 9
- b) in modo autonomo come:
- imprenditore 10
 - lavoratore in proprio 11
 - libero professionista 12
- } indicare se ha lavoratori retribuiti o apprendisti alle proprie dipendenze
- SI NO 2
- socio di cooperativa di produzione di beni e/o prestazioni di servizi 13
 - coadiuvante 14

11.6 Indicare l'attività esclusiva o principale dello stabilimento, azienda agricola, negozio, ufficio, ente, ecc., presso cui la persona lavora

.....
(specificare)

AT. ECO.

12 CONDIZIONE PROFESSIONALE O NON PROFESSIONALE NELL'OTTOBRE 1986

Rispondere solo se la persona è nata prima del 20 ottobre 1972

12.1 Indicare se nell'ottobre 1986 la persona era:

- occupata 1
- disoccupata alla ricerca di nuova occupazione 2
- in cerca di prima occupazione 3
- casalinga 4
- studente 5
- in altra condizione 6

12.2 Se la persona era occupata:

- a) indicare se lavorava:
- alle dipendenze 7
 - in modo autonomo 8
- b) indicare il settore di attività economica:
- agricoltura 1
 - industria 2
 - commercio, pubblici esercizi e alberghi 3
 - pubblica amministrazione e servizi pubblici o privati 4

13 PERMANENZA IN CONVIVENZA

Indicare da quanto tempo la persona dimora abitualmente in convivenza (in questa o in altre):

(anni) (mesi)

14 PRESENZA E DIMORA ABITUALE DEI FAMILIARI

Rispondere solo se al quesito 1 la persona ha barrato uno dei quadratini numero 03,04, 05 o 06

14.1 Indicare se la persona ha i seguenti parenti in vita:

- coniuge SI NO 1 SI NO 2
- genitore/i SI NO 1 SI NO 2
- figlio/i SI NO 1 SI NO 2
- fratello/sorella SI NO 1 SI NO 2

14.2 Se al punto 14.1 è stata fornita almeno una risposta affermativa, indicare il luogo di dimora abituale del parente (o dei parenti) geograficamente più vicino/i:

- in questo Comune 1
- in altro Comune della stessa Provincia 2
- in Comune di altra Provincia della stessa Regione 3
- in Comune di altra Regione 4
- all'estero 5

SEZIONE II - NOTIZIE SUI MEMBRI TEMPORANEI DELLA CONVIVENZA

Per rispondere alle domande barrare con il quadratino

PERSONA	1. POSIZIONE NELLA CONVIVENZA		2. DIMORA ABITUALE			
	1	2	3			
	<table style="width: 100%; border-collapse: collapse;"> <tr> <td style="width: 50%; vertical-align: top;"> Collegiale, seminarista, convittore e simili 02 Orfano, minore in colonia permanente e simili 03 Adulto inabile, anziano in istituto assistenziale 04 Assistito in comunità terapeutiche 05 Ricoverato, malato e simili 06 Detenuto a disposizione della Autorità 07 Detenuto condannato 08 Religioso (sacerdote, suora, frate e simili) 09 </td> <td style="width: 50%; vertical-align: top;"> Militare, agente e simili 10 Ospite (cliente) 11 Componente l'equipaggio 12 Passeggero 13 Persona addetta all'assistenza sanitaria (medico, infermiere ecc.) 14 Persona addetta ai servizi della convivenza (amministrazione, insegnamento, custodia, ecc.) 15 Altra 16 </td> </tr> </table>		Collegiale, seminarista, convittore e simili 02 Orfano, minore in colonia permanente e simili 03 Adulto inabile, anziano in istituto assistenziale 04 Assistito in comunità terapeutiche 05 Ricoverato, malato e simili 06 Detenuto a disposizione della Autorità 07 Detenuto condannato 08 Religioso (sacerdote, suora, frate e simili) 09	Militare, agente e simili 10 Ospite (cliente) 11 Componente l'equipaggio 12 Passeggero 13 Persona addetta all'assistenza sanitaria (medico, infermiere ecc.) 14 Persona addetta ai servizi della convivenza (amministrazione, insegnamento, custodia, ecc.) 15 Altra 16	INDICARE IL LUOGO DI DIMORA ABITUALE - nello stesso Comune 1 - in altro Comune italiano 2 - all'estero 3	
Collegiale, seminarista, convittore e simili 02 Orfano, minore in colonia permanente e simili 03 Adulto inabile, anziano in istituto assistenziale 04 Assistito in comunità terapeutiche 05 Ricoverato, malato e simili 06 Detenuto a disposizione della Autorità 07 Detenuto condannato 08 Religioso (sacerdote, suora, frate e simili) 09	Militare, agente e simili 10 Ospite (cliente) 11 Componente l'equipaggio 12 Passeggero 13 Persona addetta all'assistenza sanitaria (medico, infermiere ecc.) 14 Persona addetta ai servizi della convivenza (amministrazione, insegnamento, custodia, ecc.) 15 Altra 16					
1	<input type="checkbox"/> 02 <input type="checkbox"/> 03 <input type="checkbox"/> 04 <input type="checkbox"/> 05 <input type="checkbox"/> 06 <input type="checkbox"/> 07 <input type="checkbox"/> 08 <input type="checkbox"/> 09 <input type="checkbox"/> 10 <input type="checkbox"/> 11 <input type="checkbox"/> 12 <input type="checkbox"/> 13 <input type="checkbox"/> 14 <input type="checkbox"/> 15 <input type="checkbox"/> 16	<input type="checkbox"/> 1 <input type="checkbox"/> 2 <input type="checkbox"/> 3 Specificare il Comune e la Provincia PROV. COM.			
2	<input type="checkbox"/> 02 <input type="checkbox"/> 03 <input type="checkbox"/> 04 <input type="checkbox"/> 05 <input type="checkbox"/> 06 <input type="checkbox"/> 07 <input type="checkbox"/> 08 <input type="checkbox"/> 09 <input type="checkbox"/> 10 <input type="checkbox"/> 11 <input type="checkbox"/> 12 <input type="checkbox"/> 13 <input type="checkbox"/> 14 <input type="checkbox"/> 15 <input type="checkbox"/> 16	<input type="checkbox"/> 1 <input type="checkbox"/> 2 <input type="checkbox"/> 3 Specificare il Comune e la Provincia PROV. COM.			
3	<input type="checkbox"/> 02 <input type="checkbox"/> 03 <input type="checkbox"/> 04 <input type="checkbox"/> 05 <input type="checkbox"/> 06 <input type="checkbox"/> 07 <input type="checkbox"/> 08 <input type="checkbox"/> 09 <input type="checkbox"/> 10 <input type="checkbox"/> 11 <input type="checkbox"/> 12 <input type="checkbox"/> 13 <input type="checkbox"/> 14 <input type="checkbox"/> 15 <input type="checkbox"/> 16	<input type="checkbox"/> 1 <input type="checkbox"/> 2 <input type="checkbox"/> 3 Specificare il Comune e la Provincia PROV. COM.			
4	<input type="checkbox"/> 02 <input type="checkbox"/> 03 <input type="checkbox"/> 04 <input type="checkbox"/> 05 <input type="checkbox"/> 06 <input type="checkbox"/> 07 <input type="checkbox"/> 08 <input type="checkbox"/> 09 <input type="checkbox"/> 10 <input type="checkbox"/> 11 <input type="checkbox"/> 12 <input type="checkbox"/> 13 <input type="checkbox"/> 14 <input type="checkbox"/> 15 <input type="checkbox"/> 16	<input type="checkbox"/> 1 <input type="checkbox"/> 2 <input type="checkbox"/> 3 Specificare il Comune e la Provincia PROV. COM.			
5	<input type="checkbox"/> 02 <input type="checkbox"/> 03 <input type="checkbox"/> 04 <input type="checkbox"/> 05 <input type="checkbox"/> 06 <input type="checkbox"/> 07 <input type="checkbox"/> 08 <input type="checkbox"/> 09 <input type="checkbox"/> 10 <input type="checkbox"/> 11 <input type="checkbox"/> 12 <input type="checkbox"/> 13 <input type="checkbox"/> 14 <input type="checkbox"/> 15 <input type="checkbox"/> 16	<input type="checkbox"/> 1 <input type="checkbox"/> 2 <input type="checkbox"/> 3 Specificare il Comune e la Provincia PROV. COM.			
6	<input type="checkbox"/> 02 <input type="checkbox"/> 03 <input type="checkbox"/> 04 <input type="checkbox"/> 05 <input type="checkbox"/> 06 <input type="checkbox"/> 07 <input type="checkbox"/> 08 <input type="checkbox"/> 09 <input type="checkbox"/> 10 <input type="checkbox"/> 11 <input type="checkbox"/> 12 <input type="checkbox"/> 13 <input type="checkbox"/> 14 <input type="checkbox"/> 15 <input type="checkbox"/> 16	<input type="checkbox"/> 1 <input type="checkbox"/> 2 <input type="checkbox"/> 3 Specificare il Comune e la Provincia PROV. COM.			
7	<input type="checkbox"/> 02 <input type="checkbox"/> 03 <input type="checkbox"/> 04 <input type="checkbox"/> 05 <input type="checkbox"/> 06 <input type="checkbox"/> 07 <input type="checkbox"/> 08 <input type="checkbox"/> 09 <input type="checkbox"/> 10 <input type="checkbox"/> 11 <input type="checkbox"/> 12 <input type="checkbox"/> 13 <input type="checkbox"/> 14 <input type="checkbox"/> 15 <input type="checkbox"/> 16	<input type="checkbox"/> 1 <input type="checkbox"/> 2 <input type="checkbox"/> 3 Specificare il Comune e la Provincia PROV. COM.			
8	<input type="checkbox"/> 02 <input type="checkbox"/> 03 <input type="checkbox"/> 04 <input type="checkbox"/> 05 <input type="checkbox"/> 06 <input type="checkbox"/> 07 <input type="checkbox"/> 08 <input type="checkbox"/> 09 <input type="checkbox"/> 10 <input type="checkbox"/> 11 <input type="checkbox"/> 12 <input type="checkbox"/> 13 <input type="checkbox"/> 14 <input type="checkbox"/> 15 <input type="checkbox"/> 16	<input type="checkbox"/> 1 <input type="checkbox"/> 2 <input type="checkbox"/> 3 Specificare il Comune e la Provincia PROV. COM.			
9	<input type="checkbox"/> 02 <input type="checkbox"/> 03 <input type="checkbox"/> 04 <input type="checkbox"/> 05 <input type="checkbox"/> 06 <input type="checkbox"/> 07 <input type="checkbox"/> 08 <input type="checkbox"/> 09 <input type="checkbox"/> 10 <input type="checkbox"/> 11 <input type="checkbox"/> 12 <input type="checkbox"/> 13 <input type="checkbox"/> 14 <input type="checkbox"/> 15 <input type="checkbox"/> 16	<input type="checkbox"/> 1 <input type="checkbox"/> 2 <input type="checkbox"/> 3 Specificare il Comune e la Provincia PROV. COM.			
10	<input type="checkbox"/> 02 <input type="checkbox"/> 03 <input type="checkbox"/> 04 <input type="checkbox"/> 05 <input type="checkbox"/> 06 <input type="checkbox"/> 07 <input type="checkbox"/> 08 <input type="checkbox"/> 09 <input type="checkbox"/> 10 <input type="checkbox"/> 11 <input type="checkbox"/> 12 <input type="checkbox"/> 13 <input type="checkbox"/> 14 <input type="checkbox"/> 15 <input type="checkbox"/> 16	<input type="checkbox"/> 1 <input type="checkbox"/> 2 <input type="checkbox"/> 3 Specificare il Comune e la Provincia PROV. COM.			

PRESENTI PRESSO LA CONVIVENZA IL 20 OTTOBRE 1991

contrassegnato con il numero corrispondente a quello di una delle voci riportate in alto, in ciascuna colonna

3. CITTADINANZA		RISPONDERE SOLO SE LA PERSONA È DIMORANTE ABITUALMENTE IN ITALIA O HA CITTADINANZA ITALIANA		
		4. SESSO	5. DATA DI NASCITA	6. STATO CIVILE
Italiana 1		Maschio 1	Scrivere il giorno il mese e l'anno di nascita in cifre	Indicare se la persona è: celibe o nubile 1 coniugata 2 separata di fatto 3 separata legalmente 4 divorziata 5 vedova 6
Straniera o nessuna cittadinanza 2		Femmina 2		
	4		5	6
	<input type="checkbox"/> 1 <input type="checkbox"/> 2	<input type="checkbox"/> 1 <input type="checkbox"/> 2	<input type="text"/> <input type="text"/> <input type="text"/> 1 <input type="text"/> <input type="text"/> <input type="text"/> (giorno) (mese) (anno)	<input type="checkbox"/> 1 <input type="checkbox"/> 2 <input type="checkbox"/> 3 <input type="checkbox"/> 4 <input type="checkbox"/> 5 <input type="checkbox"/> 6
	<input type="checkbox"/> 1 <input type="checkbox"/> 2	<input type="checkbox"/> 1 <input type="checkbox"/> 2	<input type="text"/> <input type="text"/> <input type="text"/> 1 <input type="text"/> <input type="text"/> <input type="text"/> (giorno) (mese) (anno)	<input type="checkbox"/> 1 <input type="checkbox"/> 2 <input type="checkbox"/> 3 <input type="checkbox"/> 4 <input type="checkbox"/> 5 <input type="checkbox"/> 6
	<input type="checkbox"/> 1 <input type="checkbox"/> 2	<input type="checkbox"/> 1 <input type="checkbox"/> 2	<input type="text"/> <input type="text"/> <input type="text"/> 1 <input type="text"/> <input type="text"/> <input type="text"/> (giorno) (mese) (anno)	<input type="checkbox"/> 1 <input type="checkbox"/> 2 <input type="checkbox"/> 3 <input type="checkbox"/> 4 <input type="checkbox"/> 5 <input type="checkbox"/> 6
	<input type="checkbox"/> 1 <input type="checkbox"/> 2	<input type="checkbox"/> 1 <input type="checkbox"/> 2	<input type="text"/> <input type="text"/> <input type="text"/> 1 <input type="text"/> <input type="text"/> <input type="text"/> (giorno) (mese) (anno)	<input type="checkbox"/> 1 <input type="checkbox"/> 2 <input type="checkbox"/> 3 <input type="checkbox"/> 4 <input type="checkbox"/> 5 <input type="checkbox"/> 6
	<input type="checkbox"/> 1 <input type="checkbox"/> 2	<input type="checkbox"/> 1 <input type="checkbox"/> 2	<input type="text"/> <input type="text"/> <input type="text"/> 1 <input type="text"/> <input type="text"/> <input type="text"/> (giorno) (mese) (anno)	<input type="checkbox"/> 1 <input type="checkbox"/> 2 <input type="checkbox"/> 3 <input type="checkbox"/> 4 <input type="checkbox"/> 5 <input type="checkbox"/> 6
	<input type="checkbox"/> 1 <input type="checkbox"/> 2	<input type="checkbox"/> 1 <input type="checkbox"/> 2	<input type="text"/> <input type="text"/> <input type="text"/> 1 <input type="text"/> <input type="text"/> <input type="text"/> (giorno) (mese) (anno)	<input type="checkbox"/> 1 <input type="checkbox"/> 2 <input type="checkbox"/> 3 <input type="checkbox"/> 4 <input type="checkbox"/> 5 <input type="checkbox"/> 6
	<input type="checkbox"/> 1 <input type="checkbox"/> 2	<input type="checkbox"/> 1 <input type="checkbox"/> 2	<input type="text"/> <input type="text"/> <input type="text"/> 1 <input type="text"/> <input type="text"/> <input type="text"/> (giorno) (mese) (anno)	<input type="checkbox"/> 1 <input type="checkbox"/> 2 <input type="checkbox"/> 3 <input type="checkbox"/> 4 <input type="checkbox"/> 5 <input type="checkbox"/> 6
	<input type="checkbox"/> 1 <input type="checkbox"/> 2	<input type="checkbox"/> 1 <input type="checkbox"/> 2	<input type="text"/> <input type="text"/> <input type="text"/> 1 <input type="text"/> <input type="text"/> <input type="text"/> (giorno) (mese) (anno)	<input type="checkbox"/> 1 <input type="checkbox"/> 2 <input type="checkbox"/> 3 <input type="checkbox"/> 4 <input type="checkbox"/> 5 <input type="checkbox"/> 6
	<input type="checkbox"/> 1 <input type="checkbox"/> 2	<input type="checkbox"/> 1 <input type="checkbox"/> 2	<input type="text"/> <input type="text"/> <input type="text"/> 1 <input type="text"/> <input type="text"/> <input type="text"/> (giorno) (mese) (anno)	<input type="checkbox"/> 1 <input type="checkbox"/> 2 <input type="checkbox"/> 3 <input type="checkbox"/> 4 <input type="checkbox"/> 5 <input type="checkbox"/> 6
	<input type="checkbox"/> 1 <input type="checkbox"/> 2	<input type="checkbox"/> 1 <input type="checkbox"/> 2	<input type="text"/> <input type="text"/> <input type="text"/> 1 <input type="text"/> <input type="text"/> <input type="text"/> (giorno) (mese) (anno)	<input type="checkbox"/> 1 <input type="checkbox"/> 2 <input type="checkbox"/> 3 <input type="checkbox"/> 4 <input type="checkbox"/> 5 <input type="checkbox"/> 6

Se la persona è dimorante abitualmente all'estero e ha cittadinanza straniera o è apolide compilare il modello ISTAT CP. 3 altrimenti rispondere ai punti da 4 a 6



istat

istituto nazionale di statistica

**13° CENSIMENTO GENERALE
DELLA POPOLAZIONE**

20 ottobre 1991

(Legge 9 gennaio 1991, n. 11)

ISTAT CP. 3

**FOGLIO INDIVIDUALE
PER STRANIERO NON RESIDENTE IN ITALIA**

ITALIANO FOGLIO INDIVIDUALE PER STRANIERO NON RESIDENTE IN ITALIA	1
TEDESCO FRAGEBOGEN FÜR DEN EINZELNEN, NICHT IN ITALIEN SESSHAFTEN AUSLÄNDER	2
INGLESE INDIVIDUAL FORM FOR FOREIGNERS NOT RESIDING IN ITALY	3
FRANCESE FICHE PERSONELLE POUR LES ETRANGERS NON RESIDANTS EN ITALIE	4
SPAGNOLO FORMULARIO INDIVIDUAL PARA EXTRANJEROS NO RESIDENTES EN ITALIA	5
PORTOGHESE FICHA INDIVIDUAL PARA ESTRANGEIROS SEN RESIDENCIA NA ITÁLIA	6
ARABO البطاقة الشخصية للأجنبي غير المقيم بإيطاليا	7



istat

istituto nazionale di statistica

13° CENSIMENTO GENERALE DELLA POPOLAZIONE

20 ottobre 1991

(Legge 9 gennaio 1991, n. 11)

ISTAT CP. 3

1

A	NUMERO DI CODICE	B	SEZIONE DI CENSIMENTO
	Comune		N.
Provincia		C	NUMERO D'ORDINE
			Provvisorio

FOGLIO INDIVIDUALE PER STRANIERO NON RESIDENTE IN ITALIA

(Prima di compilare il foglio leggere le avvertenze riportate sul retro)

Parte - A

DA COMPILARE A CURA DEL RILEVATORE

1 CONDIZIONE ABITATIVA

- Presso un'abitazione 1
- Presso un'altro tipo di alloggio 2
- In convivenza (rispondere al quesito 2) 3
- Senza tetto 4

2 POSIZIONE NELLA CONVIVENZA

- Collegiale, seminarista, convittore e simili 2
- Orfano, minore in colonia permanente e simili 3
- Adulto inabile, anziano in istituto assistenziale 4
- Assistito in comunità terapeutiche 5
- Ricoverato, malato e simili 6
- Detenuto a disposizione dell'Autorità 7
- Detenuto condannato 8
- Religioso (sacerdote, suora, frate e simili) 9
- Militare, agente e simili 10
- Ospite (cliente) di esercizio alberghiero 11
- Componente l'equipaggio 12
- Passeggero 13
- Persona addetta all'assistenza sanitaria (medico, infermiere, ecc.) 14
- Persona addetta ai servizi della convivenza (amministrazione, insegnamento, custodia, ecc.) 15
- Altra 16

3 SESSO

- Maschio 1
- Femmina 2

4 DATA DI NASCITA

(giorno) (mese) (anno)

5 STATO CIVILE

Indicare se la persona è:

- celibe o nubile 1
- coniugata 2
- separata 3
- divorziata 4
- vedova 5

6 CITTADINANZA

.....

(specificare lo stato estero utilizzando caratteri latini)

7 DURATA DELLA PRESENZA IN ITALIA

- meno di 1 mese 1
- da 1 a meno di 4 mesi 2
- da 4 a meno di 8 mesi 3
- da 8 a meno di 12 mesi 4
- da 1 anno a meno di 2 anni 5
- 2 anni o più 6

Firma del rilevatore

TAGLIANDO DA CONSEGNARE AL CENSITO

Si dichiara che ...l... Sig./a

è stato censito/a nel Comune di

Data

(firma del rilevatore)



N.B. Il presente tagliando serve esclusivamente a comprovare l'effettuata compilazione del foglio e deve essere conservato fino al 30 novembre 1991.

Parte - B La presente parte non deve essere compilata dall'ospite (cliente) di albergo (codice 11 al quesito 2) che è presente in Italia da meno di 1 mese (codice 1 al quesito 7)

<p>8 ISTRUZIONE</p> <p>8.1 Indicare se la persona ha completato almeno 8 anni di studio:</p> <p><input type="checkbox"/> SI 1 <input type="checkbox"/> NO 2</p> <p>8.2 In caso di risposta negativa al punto precedente, indicare se la persona sa leggere e scrivere nella propria lingua:</p> <p><input type="checkbox"/> SI 3 <input type="checkbox"/> NO 4</p> <p>8.3 Indicare se la persona ha della lingua italiana una conoscenza:</p> <p>buona <input type="checkbox"/> 1</p> <p>sufficiente <input type="checkbox"/> 2</p> <p>insufficiente <input type="checkbox"/> 3</p>	<p>10 PRESENZA DI PARENTI IN ITALIA</p> <p>Coniuge <input type="checkbox"/> SI 1 <input type="checkbox"/> NO 2</p> <p>Genitore/i <input type="checkbox"/> SI 3 <input type="checkbox"/> NO 4</p> <p>Figlio/i <input type="checkbox"/> SI 5 <input type="checkbox"/> NO 6</p> <p>Fratello/sorella <input type="checkbox"/> SI 7 <input type="checkbox"/> NO 8</p> <p>Altri parenti <input type="checkbox"/> SI 1 <input type="checkbox"/> NO 2</p>
<p>9 MOTIVO PREVALENTE DELLA PRESENZA IN ITALIA</p> <p>Lavoro <input type="checkbox"/> 1</p> <p>Studio <input type="checkbox"/> 2</p> <p>Turismo <input type="checkbox"/> 3</p> <p>Raggiungere familiari <input type="checkbox"/> 4</p> <p>In attesa di ripartire dall'Italia per altro Paese <input type="checkbox"/> 5</p> <p>Altro <input type="checkbox"/> 6</p>	<p>11 SITUAZIONE LAVORATIVA O NON LAVORATIVA IN ITALIA NELLA SETTIMANA PRECEDENTE LA DATA DI CENSIMENTO</p> <p>Indicare se la persona è:</p> <p><i>Occupata alle dipendenze</i></p> <p>- nell'agricoltura o pesca <input type="checkbox"/> 1</p> <p>- nell'industria (esclusa l'edilizia) <input type="checkbox"/> 2</p> <p>- nell'edilizia <input type="checkbox"/> 3</p> <p>- nel commercio e nei servizi <input type="checkbox"/> 4</p> <p>in modo autonomo <input type="checkbox"/> 5</p> <p>in cerca di occupazione <input type="checkbox"/> 6</p> <p>studente <input type="checkbox"/> 7</p> <p>in altra condizione <input type="checkbox"/> 8</p>