



SISTEMA STATISTICO NAZIONALE  
ISTITUTO NAZIONALE DI STATISTICA

# POPOLAZIONE E ABITAZIONI

FASCICOLO REGIONALE  
**PIEMONTE**

13° CENSIMENTO GENERALE DELLA POPOLAZIONE E DELLE ABITAZIONI  
20 ottobre 1991



**I DATI PUBBLICATI IN QUESTO VOLUME  
SONO DISPONIBILI ANCHE SU FLOPPY DISK**

**Istat, Roma 1994**

*Si autorizza la riproduzione, la diffusione e l'utilizzazione  
del contenuto del volume con la citazione della fonte.*

## Indice

Presentazione .....	<i>Pag.</i>	13
Introduzione .....	»	17
Definizioni .....	»	33
Avvertenze alle tavole .....	»	44
Grafici .....	»	49
Caratteri presenti nelle tavole .....	»	59

### PARTE PRIMA — I CARATTERI GENERALI

#### CAPITOLO 1 — IL PIEMONTE NEGLI ULTIMI 30 ANNI ATTRAVERSO I CENSIMENTI

Tavola 1.1 - Popolazione residente e famiglie .....	<i>Pag.</i>	67
Tavola 1.2 - Istruzione .....	»	67
Tavola 1.3 - Lavoro .....	»	68
Tavola 1.4 - Tipi di alloggio .....	»	68

#### CAPITOLO 2 — IL PIEMONTE OGGI: IMMAGINI DELLA REGIONE

##### *LA POPOLAZIONE*

Tavola 2.1 - Popolazione residente per sesso, stato civile e singolo anno di età .....	<i>Pag.</i>	69
Tavola 2.2 - Popolazione presente per sesso, stato civile e singolo anno di età .....	»	71
Tavola 2.3 - Popolazione residente per grado di istruzione, condizione, classe di età e sesso .....	»	73

##### *LE FAMIGLIE E I NUCLEI FAMILIARI*

Tavola 2.4 - Famiglie residenti e componenti per ampiezza e tipologia della famiglia .....	»	76
Tavola 2.5 - Nuclei familiari per numero di figli, tipo di nucleo ed età dei figli .....	»	77
Tavola 2.6 - Popolazione residente per classe di età e ruolo nel nucleo familiare .....	»	77

### LE CONVIVENZE

Tavola 2.7 - Convivenze secondo il numero dei componenti presenti per sesso e tipo della convivenza . . . . .	Pag.	78
Tavola 2.8 - Popolazione residente in convivenza per classe di età, condizione professionale, tipo di convivenza e sesso . . . . .	»	79
Tavola 2.9 - Persone temporaneamente presenti in convivenza per classe di età, tipo di convivenza e sesso . . . . .	»	80
Tavola 2.10 - Persone residenti e temporaneamente presenti in particolari convivenze per posizione nella convivenza, sesso, luogo di nascita, stato civile, grado di istruzione, cittadinanza e luogo di dimora abituale nell'ottobre '86 . . . . .	»	81
Tavola 2.11 - Ricoverati temporaneamente presenti negli istituti di cura per tipo di istituto e Regione di dimora abituale . . . . .	»	82

### GLI STRANIERI

Tavola 2.12 - Stranieri residenti per classe di età, Paese di cittadinanza e sesso . . .	Pag.	83
Tavola 2.13 - Stranieri temporaneamente presenti e residenti all'estero per classe di età, Paese di cittadinanza e sesso . . . . .	»	84
Tavola 2.14 - Stranieri residenti e stranieri temporaneamente presenti per condizione abitativa e Paese di cittadinanza . . . . .	»	85
Tavola 2.15 - Gli stranieri nella Regione: indicatori per cittadinanza . . . . .	»	85

### LE ABITAZIONI

Tavola 2.16 - Abitazioni occupate e non occupate per epoca di costruzione, destinazione d'uso del fabbricato e numero di abitazioni . . . . .	Pag.	86
Tavola 2.17 - Abitazioni per numero di stanze e presenza di servizi nell'abitazione	»	88
Tavola 2.18 - Abitazioni occupate per numero di persone, numero di stanze e titolo di godimento . . . . .	»	89
Tavola 2.19 - Abitazioni non occupate per numero di stanze, tipo di utilizzazione, eventuale disponibilità per la vendita e/o l'affitto . . . . .	»	90

### LE CONDIZIONI ABITATIVE

Tavola 2.20 - Famiglie residenti per numero di componenti e specie di alloggio in cui vivono . . . . .	Pag.	90
Tavola 2.21 - Famiglie residenti per numero di componenti e tipo di servizi presenti nell'abitazione . . . . .	»	90
Tavola 2.22 - Persone residenti in altro tipo di alloggio e senza abitazione per sesso, situazione abitativa e luogo di dimora nel 1986, stato civile, grado di istruzione, condizione professionale e cittadinanza . . .	»	91



## *L'ISTRUZIONE*

Tavola 2.23 - Popolazione residente in età da 6 anni in poi per classe di età, grado di istruzione e sesso . . . . .	<i>Pag.</i>	92
Tavola 2.24 - Persone che frequentano asilo nido, scuola materna o un corso regolare di studi, tasso di scolarità, tasso di non conseguimento della scuola dell'obbligo, per sesso ed età . . . . .	»	98

## *GLI OCCUPATI, LE ATTIVITÀ ECONOMICHE E LE PROFESSIONI*

Tavola 2.25 - Occupati per classe di età, attività economica, posizione nella professione e sesso . . . . .	<i>Pag.</i>	99
Tavola 2.26 - Occupati per classe di età, professione e sesso . . . . .	»	100

## *I GIOVANI E GLI ANZIANI*

Tavola 2.27 - Bambini e ragazzi fino a 17 anni in famiglia per numero di fratelli, di genitori, presenza di parenti e condizione dei genitori . . . . .	<i>Pag.</i>	103
Tavola 2.28 - Popolazione residente in età da 18 a 34 anni per classe di età, tipo di famiglia o di convivenza in cui vive e sesso . . . . .	»	104
Tavola 2.29 - Popolazione residente da 65 anni in poi per classe di età, numero di componenti della famiglia, relazioni di parentela e sesso . . . . .	»	106

## *LE DONNE: LA FAMIGLIA ED IL LAVORO*

Tavola 2.30 - Donne coniugate in età da 15 a 44 anni per durata dell'ultimo matrimonio, età, numero di figli conviventi e condizione della donna . . . . .	<i>Pag.</i>	107
Tavola 2.31 - Casalinghe e donne occupate per numero di componenti della famiglia e numero di componenti minori di 6 anni, minori di 14 anni e maggiori di 74 anni . . . . .	»	109
Tavola 2.32 - Donne per classe di età, condizione e numero di figli conviventi . . . . .	»	111
Tavola 2.33 - Donne con figli conviventi per classe di età della donna, età del figlio più piccolo, numero di figli e condizione della donna . . . . .	»	113

## *I RITIRATI DAL LAVORO*

Tavola 2.34 - Ritirati dal lavoro per sesso, istruzione, classe di età e stato civile . . . . .	<i>Pag.</i>	115
---	-------------	-----

## *GLI SPOSTAMENTI VERSO IL LUOGO DI STUDIO O DI LAVORO*

Tavola 2.35 - Studenti per mezzo utilizzato, luogo di studio e tempo impiegato . . . . .	<i>Pag.</i>	116
Tavola 2.36 - Occupati per mezzo utilizzato, luogo di lavoro e tempo impiegato . . . . .	»	117

### 1986-1991: LA MOBILITÀ NEL LAVORO E NEL TERRITORIO

Tavola 2.37 - Popolazione residente in età da 19 anni in poi per condizione, attività economica nel 1986, nel 1991 e sesso . . . . .	Pag.	118
Tavola 2.38 - Popolazione residente in età da 6 anni in poi per luogo di residenza nel 1986, classe di età e sesso . . . . .	»	119

### CAPITOLO 3 – IL PIEMONTE E LE SUE PROVINCE

Tavola 3.1 - Aggregati per Provincia . . . . .	Pag.	120
Tavola 3.2 - Indicatori relativi alla popolazione per Provincia . . . . .	»	120
Tavola 3.3 - Indicatori relativi alle famiglie per Provincia . . . . .	»	121
Tavola 3.4 - Indicatori relativi a popolazione e istruzione per Provincia . . . . .	»	121
Tavola 3.5 - Indicatori relativi a popolazione e lavoro per Provincia . . . . .	»	122
Tavola 3.6 - Indicatori relativi alle abitazioni per Provincia . . . . .	»	122

### PARTE SECONDA — IL PIEMONTE NEL DETTAGLIO

#### CAPITOLO 4 – DATI REGIONALI

Tavola 4.1 - Popolazione residente in età da 6 anni in poi per grado di istruzione, classe di età, condizione professionale o non professionale e sesso . . . . .	Pag.	125
Tavola 4.2 - Popolazione residente attiva e non attiva per classe di età e sesso; attiva per sezione di attività economica e posizione nella professione; non attiva per condizione non professionale . . . . .	»	128
Tavola 4.3 - Popolazione residente attiva e non attiva per stato civile e sesso; attiva per sezione di attività economica e posizione nella professione; non attiva per condizione non professionale . . . . .	»	137
Tavola 4.4 - Popolazione residente attiva in condizione professionale per posizione nella professione, sezione, sottosezione, divisione e gruppo di attività economica . . . . .	»	146
Tavola 4.5 - Popolazione residente attiva in condizione professionale per sesso e professione . . . . .	»	154
Tavola 4.6 - Popolazione residente disoccupata per classe di età, settore di attività economica, grado di istruzione e sesso . . . . .	»	157
Tavola 4.7 - Popolazione residente in cerca di prima occupazione per classe di età, grado di istruzione e sesso . . . . .	»	160
Tavola 4.8 - Popolazione residente attiva in condizione professionale per sezione di attività economica, singolo anno di età e sesso . . . . .	»	163
Tavola 4.9 - Popolazione residente da 6 anni in poi in condizione non professionale per singolo anno di età e sesso . . . . .	»	169

Tavola 4.10 - Popolazione residente in condizione professionale per posizione nella professione, singolo anno di età e settore di attività economica . . . . .	Pag.	172
Tavola 4.11 - Popolazione residente in età da 5 anni in poi per classe di età, luogo di residenza nel 1986 e sesso . . . . .	»	175
Tavola 4.12 - Popolazione residente in età da 19 anni in poi per condizione e attività economica nel 1986, nel 1991, luogo di residenza nel 1986 e sesso . . . . .	»	181
Tavola 4.13 - Popolazione residente in età da 19 anni in poi per condizione e attività economica nel 1986, nel 1991, classe di età nel 1991 e sesso . . . . .	»	184
Tavola 4.14 - Occupati per mezzo utilizzato, luogo di lavoro, tempo impiegato e attività economica . . . . .	»	187
Tavola 4.15 - Famiglie residenti e componenti per ampiezza e numero di componenti occupati, in cerca di nuova occupazione, in età inferiore a 6 anni, in età di 60 anni e più, in età di 75 anni e più . . . . .	»	190
Tavola 4.16 - Famiglie residenti e componenti per condizione professionale o non professionale dei componenti, attività economica e condizione della persona di riferimento della famiglia . . . . .	»	191
Tavola 4.17 - Persone sole per stato civile, sesso, classe di età e condizione abitativa . . . . .	»	192
Tavola 4.18 - Nuclei familiari costituiti da coppie, sposate o conviventi coniugalmente con o senza figli, per classe di età e presenza di figli minorenni . . . . .	»	194
Tavola 4.19 - Nuclei familiari costituiti da coppie, sposate o conviventi coniugalmente con o senza figli, per classe di età della donna, numero dei componenti occupati e numero dei figli conviventi . . . . .	»	195
Tavola 4.20 - Nuclei familiari costituiti da solo genitore e figli per sesso, numero di figli, età, stato civile e condizione del genitore . . . . .	»	196
Tavola 4.21 - Coppie coniugate per durata dell'ultimo matrimonio, numero di figli, età del più piccolo e condizione professionale dei componenti la coppia . . . . .	»	197
Tavola 4.22 - Coppie per stato civile dei partner e numero di figli . . . . .	»	199
Tavola 4.23 - Coppie per condizione dei partner e numero di figli . . . . .	»	200
Tavola 4.24 - Coppie per grado di istruzione dei partner e classe di età della donna . . . . .	»	203
Tavola 4.25 - Nuclei monogenitore per sesso, classe di età, stato civile, condizione, grado di istruzione e numero di figli . . . . .	»	205
Tavola 4.26 - Nuclei monogenitore con almeno un figlio a carico minorenni o in età fino a 30 anni per sesso, condizione del genitore ed età del figlio più piccolo . . . . .	»	207

Tavola 4.27 - Popolazione residente in convivenza per permanenza in convivenza, età e posizione nella convivenza . . . . .	Pag.	208
Tavola 4.28 - Convivenze e componenti permanenti, attivi e non attivi, per tipo di convivenza e sesso . . . . .	»	209
Tavola 4.29 - Stranieri residenti per sesso, stato civile e Paese di cittadinanza . . . . .	»	210
Tavola 4.30 - Stranieri residenti per classe di età, stato civile e sesso . . . . .	»	210
Tavola 4.31 - Stranieri residenti per classe di età, condizione professionale per attività economica, posizione nella professione, condizione non professionale e sesso . . . . .	»	211
Tavola 4.32 - Stranieri residenti occupati per classe di età, Paese di cittadinanza e sesso . . . . .	»	212
Tavola 4.33 - Stranieri residenti da 5 anni in poi per classe di età, luogo di residenza nel 1986 e sesso . . . . .	»	213
Tavola 4.34 - Famiglie con almeno uno straniero residente per numero di componenti della famiglia e numero di stranieri . . . . .	»	219
Tavola 4.35 - Famiglie con almeno uno straniero residente per numero di componenti stranieri, condizione abitativa, titolo di godimento dell'abitazione, numero di stanze e presenza di servizi . . . . .	»	219
Tavola 4.36 - Stranieri temporaneamente presenti e residenti all'estero per sesso, stato civile e Paese di cittadinanza . . . . .	»	219
Tavola 4.37 - Stranieri temporaneamente presenti e residenti all'estero per classe di età e situazione lavorativa o non lavorativa in Italia nella settimana precedente la data del censimento . . . . .	»	220
Tavola 4.38 - Stranieri temporaneamente presenti e residenti all'estero occupati per classe di età, Paese di cittadinanza e sesso . . . . .	»	220
Tavola 4.39 - Stranieri temporaneamente presenti e residenti all'estero per durata della presenza in Italia, Paese di cittadinanza e sesso . . . . .	»	221
Tavola 4.40 - Stranieri temporaneamente presenti e residenti all'estero per motivo prevalente della presenza in Italia, Paese di cittadinanza e sesso . . . . .	»	222
Tavola 4.41 - Stranieri temporaneamente presenti in abitazioni occupate e non occupate per numero di stranieri, numero di stanze e presenza di servizi . . . . .	»	223
Tavola 4.42 - Abitazioni occupate per numero di stanze, numero di famiglie, figura giuridica del proprietario, epoca di costruzione e titolo di godimento . . . . .	»	224
Tavola 4.43 - Abitazioni occupate per figura giuridica del proprietario, epoca di costruzione e titolo di godimento . . . . .	»	225
Tavola 4.44 - Abitazioni occupate in fabbricato utilizzato esclusivamente ad uso abitativo per numero di stanze e servizi installati . . . . .	»	226

Tavola 4.45 - Abitazioni occupate in fabbricato utilizzato prevalentemente ad uso abitativo e non abitativo e in fabbricato rurale per numero di abitazioni, numero di stanze e servizi installati . . . . .	Pag.	226
Tavola 4.46 - Abitazioni occupate per numero di occupanti, classe di superficie e titolo di godimento . . . . .	»	227
Tavola 4.47 - Abitazioni occupate per numero di stanze, famiglie, componenti e condizione occupazionale dei componenti . . . . .	»	227
Tavola 4.48 - Abitazioni occupate fornite di impianti igienico-sanitari per numero di abitazioni, stanze, famiglie, occupanti, titolo di godimento, figura giuridica del proprietario ed epoca di costruzione . . . . .	»	228
Tavola 4.49 - Abitazioni occupate fornite di acqua potabile, riscaldamento, acqua calda e telefono, per numero di abitazioni, stanze, famiglie, occupanti, titolo di godimento, figura giuridica del proprietario ed epoca di costruzione . . . . .	»	230

#### CAPITOLO 5 – DATI PER AGGREGAZIONI COMUNALI E PER LOCALITÀ ABITATE

Tavola 5.1 - Numero dei Comuni, popolazione residente per classe di altitudine del centro principale dei Comuni e classe di superficie territoriale . . .	Pag.	232
Tavola 5.2 - Località abitate e popolazione residente per classe di altitudine del centro principale del Comune e classe di ampiezza demografica delle località abitate . . . . .	»	233
Tavola 5.3 - Centri abitati e relativa popolazione residente per classe di ampiezza demografica dei centri abitati e classe di ampiezza demografica dei Comuni . . . . .	»	235
Tavola 5.4 - Popolazione residente per classe di età, stato civile, sesso, classe di ampiezza demografica dei Comuni, tipo di località abitata e relativa classe di altitudine . . . . .	»	237
Tavola 5.5 - Popolazione residente in età da 6 anni in poi per grado di istruzione, sesso, classe di ampiezza demografica dei Comuni, tipo di località abitata e relativa classe di altitudine . . . . .	»	240
Tavola 5.6 - Studenti per mezzo utilizzato e tempo impiegato per raggiungere il luogo di studio per classe di ampiezza demografica dei Comuni, tipo di località abitata e relativa classe di altitudine . . . . .	»	243
Tavola 5.7 - Popolazione residente in età da 14 anni in poi per condizione, sesso, classe di ampiezza demografica dei Comuni, tipo di località abitata e relativa classe di altitudine . . . . .	»	244
Tavola 5.8 - Occupati per mezzo utilizzato e tempo impiegato per raggiungere il luogo di lavoro per classe di ampiezza demografica dei Comuni, tipo di località abitata e relativa classe di altitudine . . . . .	»	247

Tavola 5.9 - Famiglie residenti e componenti secondo la tipologia della famiglia per classe di ampiezza demografica dei Comuni, tipo di località abitata e relativa classe di altitudine . . . . .	Pag.	248
Tavola 5.10 - Abitazioni, numero di stanze, occupanti per numero e classe di ampiezza demografica dei Comuni, numero e tipo di località abitata e relativa classe di altitudine . . . . .	»	250
Tavola 5.11 - Abitazioni occupate per epoca di costruzione del fabbricato, classe di ampiezza demografica dei Comuni, tipo di località abitata e relativa classe di altitudine . . . . .	»	251
Tavola 5.12 - Abitazioni non occupate per motivo della non occupazione, disponibilità, classe di ampiezza demografica dei Comuni, tipo di località abitata e relativa classe di altitudine . . . . .	»	252
Tavola 5.13 - Famiglie in abitazione per numero di componenti, classe demografica del Comune di residenza, tipo di località abitata e servizi presenti nell'abitazione . . . . .	»	253
Tavola 5.14 - Famiglie in abitazione per condizione e posizione professionale della persona di riferimento, classe demografica del Comune di residenza, tipo di località abitata e servizi presenti nell'abitazione .	»	255

#### APPENDICE

Tavole disponibili solo su floppy disk . . . . .	»	259
--	---	-----

Fac simile dei questionari di rilevazione:

Mod. Istat CP.1: Foglio di famiglia

Mod. Istat CP.2: Foglio di convivenza

Mod. Istat CP.3: Foglio individuale per straniero non residente in Italia

## Presentazione

Nel Fascicolo sono riportati i dati definitivi del 13° Censimento generale della popolazione e del Censimento generale delle abitazioni relativi al Piemonte. Le tavole in esso contenute forniscono un'immagine delle principali caratteristiche strutturali della popolazione e delle abitazioni.

Per la messa a punto del piano della rilevazione si è tenuto conto delle proposte formulate da un'apposita Commissione di studio istituita presso l'Istituto Nazionale di Statistica della quale hanno fatto parte docenti universitari e rappresentanti di Amministrazioni pubbliche e di vari Enti interessati all'utilizzazione dei dati censuari; naturalmente la Commissione ha tenuto in debito conto, dedicandovi più sessioni di lavoro, anche delle necessità conoscitive di carattere internazionale, in particolare di quelle espresse dalla Comunità Europea.

Dopo brevi cenni storici sui Censimenti della popolazione e delle abitazioni effettuati in Italia, vengono fornite indicazioni sulle basi giuridiche del Censimento, sulla struttura organizzativa adottata, sulle unità di rilevazione e sugli strumenti classificatori.

La determinazione delle basi territoriali ha registrato delle importanti novità. Al fine di semplificare le procedure adottate nei passati Censimenti è infatti maturato il proposito di ricorrere al tele-rilevamento che ha tra l'altro consentito di lavorare su carte aggiornate.

Ai Comuni sono stati inviati supporti cartografici sui quali le località abitate erano state già individuate sulla scorta dei segnali inviati dal satellite e ad essi è spettato di «validarne» le risultanze. In tal modo il lavoro degli organi periferici è stato agevolato, i tempi per lo svolgimento di tutte le operazioni sono stati compressi, vi sono inoltre state maggiori garanzie sulla completa enumerazione di tutti gli insediamenti. Il programma censuario ha previsto la costruzione di un *data base* geografico che amplia le potenzialità informative dei risultati censuari: su questo archivio confluiscono anche i dati relativi alle sezioni di Censimento e allo stradario informatizzato.

Per ulteriori e più approfondite informazioni si rimanda alle pubblicazioni dell'Istat *Anagrafe della popolazione*, Metodi e Norme, Serie B, Edizione 1992, e al Fascicolo 1 del volume *La progettazione dei Censimenti 1991*.

Al fine di facilitare l'interpretazione delle notizie riportate nelle tavole sono state redatte delle apposite Avvertenze nelle quali viene chiarito il significato e il contenuto dei dati indicati in ciascuna di esse, mentre, per una più agevole lettura, le tavole stesse sono state raggruppate in due Parti secondo il grado di approfondimento dell'analisi: nella Parte prima (Capitoli 1, 2 e 3) sono stati considerati gli aspetti generali, nella Parte seconda (Capitoli 4 e 5) aspetti sempre più particolareggiati.

In particolare:

il Capitolo 1 - IL PIEMONTE NEGLI ULTIMI 30 ANNI ATTRAVERSO I CENSIMENTI riporta, per i principali caratteri rilevati, i confronti con i Censimenti del 1961, 1971 e 1981 in termini di valori assoluti e percentuali;

il Capitolo 2 - IL PIEMONTE OGGI: IMMAGINI DELLA REGIONE contiene i risultati di elaborazioni riferite alle principali caratteristiche demografico-sociali: tali elaborazioni consentono, con immediatezza, di avere una immagine generale della Regione alla data del Censimento;

il Capitolo 3 - IL PIEMONTE E LE SUE PROVINCE riporta per ciascuna Provincia della Regione i dati relativi ai principali caratteri demografico-sociali rilevati;

il Capitolo 4 - DATI REGIONALI fornisce una serie di tavole nelle quali sono stati considerati, in dettaglio, alcuni aspetti di ordine demografico, sociale o economico;

il Capitolo 5 - DATI PER AGGREGAZIONI COMUNALI E PER LOCALITÀ ABITATE contiene elaborazioni dettagliate su alcuni caratteri a livello di Provincia.

Tenuto conto che le tavole sono in parte identiche a quelle del fascicolo provinciale (ottenute infatti come semplici aggregazioni) ed in parte sono nuove, è evidenziata nel Prospetto 1 l'esatta rispondenza nella loro numerazione.

Per una più completa conoscenza delle modalità tecniche seguite per l'esecuzione del Censimento, vedasi il volume dell'Istat *13° Censimento generale della popolazione e 7° Censimento generale dell'industria e dei servizi, 20-21 ottobre 1991 - Disposizioni per gli Organi periferici e Istruzioni per il rilevatore*, Edizione 1991, ed inoltre *La progettazione dei Censimenti 1991*, Fascicolo n. 2 - *Censimento della popolazione: Il piano di rilevazione*.



**Prospetto 1 - Rispondenza nella numerazione delle tavole tra Fascicolo regionale e Fascicolo provinciale (a)**

Fascicolo regionale	Fascicolo provinciale	Fascicolo regionale	Fascicolo provinciale	Fascicolo regionale	Fascicolo provinciale
Tav. 1.1	Tav. 1.1	Tav. 3.1	—	Tav. 4.38	Tav. 4.25
Tav. 1.2	Tav. 1.2	Tav. 3.2	—	Tav. 4.39	Tav. 4.26
Tav. 1.3	Tav. 1.3	Tav. 3.3	—	Tav. 4.40	Tav. 4.27
Tav. 1.4	Tav. 1.4	Tav. 3.4	—	Tav. 4.41	Tav. 4.28
Tav. 2.1	Tav. 7.2	Tav. 3.5	—	Tav. 4.42	Tav. 4.29
Tav. 2.2	Tav. 7.3	Tav. 3.6	—	Tav. 4.43	Tav. 4.30
Tav. 2.3	—	Tav. 4.1	Tav. 4.2	Tav. 4.44	Tav. 4.31
Tav. 2.4	Tav. 2.4	Tav. 4.2	Tav. 4.3	Tav. 4.45	Tav. 4.32
Tav. 2.5	Tav. 2.5	Tav. 4.3	Tav. 4.4	Tav. 4.46	Tav. 4.33
Tav. 2.6	Tav. 2.6	Tav. 4.4	Tav. 4.5	Tav. 4.47	Tav. 4.34
Tav. 2.7	Tav. 2.7	Tav. 4.5	Tav. 4.6	Tav. 4.48	Tav. 4.35
Tav. 2.8	Tav. 2.8	Tav. 4.6	—	Tav. 4.49	Tav. 4.36
Tav. 2.9	Tav. 2.9	Tav. 4.7	—	Tav. 5.1	—
Tav. 2.10	—	Tav. 4.8	—	Tav. 5.2	—
Tav. 2.11	—	Tav. 4.9	—	Tav. 5.3	—
Tav. 2.12	Tav. 2.10	Tav. 4.10	—	Tav. 5.4	—
Tav. 2.13	Tav. 2.11	Tav. 4.11	—	Tav. 5.5	—
Tav. 2.14	Tav. 2.12	Tav. 4.12	Tav. 4.7	Tav. 5.6	—
Tav. 2.15	Tav. 2.13	Tav. 4.13	—	Tav. 5.7	—
Tav. 2.16	Tav. 2.14	Tav. 4.14	Tav. 4.8	Tav. 5.8	—
Tav. 2.17	Tav. 2.15	Tav. 4.15	Tav. 4.9	Tav. 5.9	—
Tav. 2.18	Tav. 2.16	Tav. 4.16	Tav. 4.10	Tav. 5.10	—
Tav. 2.19	Tav. 2.17	Tav. 4.17	Tav. 4.11	Tav. 5.11	—
Tav. 2.20	Tav. 2.18	Tav. 4.18	Tav. 4.12	Tav. 5.12	—
Tav. 2.21	Tav. 2.18	Tav. 4.19	Tav. 4.13	Tav. 5.13	—
Tav. 2.22	Tav. 2.19	Tav. 4.20	Tav. 4.14	Tav. 5.14	—
Tav. 2.23	—	Tav. 4.21	—	Tav. 6.1	—
Tav. 2.24	—	Tav. 4.22	—	Tav. 6.2	—
Tav. 2.24	Tav. 2.21	Tav. 4.23	—	Tav. 6.3	Tav. 7.4
Tav. 2.25	Tav. 2.22	Tav. 4.24	—	Tav. 6.4	Tav. 7.5
Tav. 2.26	Tav. 2.23	Tav. 4.25	—	Tav. 6.5	Tav. 7.6
Tav. 2.27	Tav. 2.24	Tav. 4.26	—	Tav. 6.6	—
Tav. 2.28	Tav. 2.25	Tav. 4.27	—	Tav. 6.7	—
Tav. 2.29	Tav. 2.26	Tav. 4.28	Tav. 4.15	Tav. 6.8	—
Tav. 2.30	Tav. 2.27	Tav. 4.29	Tav. 4.16	Tav. 6.9	Tav. 7.7
Tav. 2.31	Tav. 2.28	Tav. 4.30	Tav. 4.17	Tav. 6.10	Tav. 7.8
Tav. 2.32	—	Tav. 4.31	Tav. 4.18	Tav. 6.11	Tav. 7.9
Tav. 2.33	—	Tav. 4.32	Tav. 4.19	Tav. 6.12	Tav. 7.10
Tav. 2.34	Tav. 2.29	Tav. 4.33	Tav. 4.20	Tav. 6.13	Tav. 7.11
Tav. 2.35	Tav. 2.30	Tav. 4.34	—	Tav. 6.14	Tav. 7.12
Tav. 2.36	Tav. 2.31	Tav. 4.35	Tav. 4.21	Tav. 6.15	—
Tav. 2.37	Tav. 2.32	Tav. 4.36	Tav. 4.22	Tav. 6.16	—
Tav. 2.38	Tav. 2.33	Tav. 4.37	Tav. 4.23	Tav. 6.17	—
			Tav. 4.24	Tav. 6.18	Tav. 7.13
				Tav. 6.19	Tav. 7.14

(a) Le tavole dei capitoli 6 e 7 sono disponibili solo su floppy disk.



# Introduzione

## 1 - Cenni storici

I Censimenti generali della popolazione e delle abitazioni hanno una storia ormai lunga nel nostro Paese.

Infatti, per quanto riguarda il Censimento della popolazione, dall'unificazione ad oggi sono state effettuate tredici rilevazioni: l'ultimo Censimento del 20 ottobre 1991 è il quinto dal dopoguerra ed il settimo effettuato dall'Istat (l'Istat è stato istituito con la Legge 9 luglio 1926 n. 1162).

Il primo Censimento demografico fu effettuato nel 1861; il secondo a dieci anni di distanza, nel 1871, in attuazione di una legge che stabiliva, tra l'altro, l'esecuzione del Censimento ogni dieci anni. I Censimenti successivi seguirono ad intervalli decennali negli anni terminanti con 1 sino al 1931, ad eccezione del 1891, anno in cui non fu eseguito per difficoltà di carattere finanziario.

Innovazioni furono poi introdotte dai decreti riguardanti i Censimenti del 1931 e del 1936. L'Istat infatti, pochi anni dopo la sua istituzione, si fece promotore di una riforma intesa a stabilire una prefissata periodicità e successione nel tempo dei vari Censimenti demografici. L'art. 1 del R.D. 6 novembre 1930, n. 1503, stabilì che i Censimenti generali della popolazione dovessero effettuarsi ogni 5 anni. La periodicità quinquennale fu ribadita dalla Legge 4 luglio 1941, n. 766, la quale precisava che «La data del Censimento generale della popolazione successivo alla emanazione della presente legge sarà stabilita con apposito provvedimento».

Si è così verificato che con le ultime cinque rilevazioni censuarie fosse ripristinata la cadenza decennale tanto che la norma del 1941, concernente la periodicità quinquennale, può ritenersi in un certo senso implicitamente abrogata.

Per quanto riguarda le abitazioni, il primo Censimento (abbinato a quello della popolazione) fu eseguito nel 1951. In precedenza, in occasione dei Censimenti della popolazione, erano stati rilevati solamente alcuni caratteri concernenti le abitazioni. Una particolare indagine sulle abitazioni fu comunque attuata nel 1931, con il 7° Censimento demografico, in 422 Comuni (nei Comuni capoluogo e in quelli con 20.000 e più abitanti). Dal 1951 l'abbinamento dei due Censimenti è proseguito come avviene, peraltro, nella quasi totalità degli altri Paesi.

## 2 - Basi giuridiche

Il 13° Censimento generale della popolazione e il Censimento generale delle abitazioni hanno avuto luogo, con riferimento alla data del 20 ottobre 1991, in attuazione della Legge 9 gennaio 1991, n. 11 e del relativo Regolamento di esecuzione del 23 luglio 1991, n. 254 emanato con Decreto del Presidente della Repubblica.

### 3 - Rete di rilevazione

L'organizzazione periferica per l'esecuzione dei Censimenti è stata costituita dai seguenti organi:

- *Commissione regionale di Censimento*, costituita con provvedimento del Presidente dell'Istat in ogni Regione escluso il Trentino-Alto Adige, avente il compito di agevolare nell'ambito regionale il regolare e corretto adempimento delle funzioni attribuite agli altri organi di Censimento locali, nonché di svolgere opera informativa e divulgativa sulle finalità dei Censimenti stessi;

- *Comitato provinciale di Censimento*, istituito in ogni Provincia con provvedimento del Prefetto, avente il compito di fornire indicazioni circa la regolare e uniforme applicazione delle disposizioni previste dal Regolamento di esecuzione dei Censimenti e delle istruzioni emanate dall'Istat; vigilare sulla corretta e tempestiva esecuzione dei compiti affidati agli Uffici comunali di Censimento, sulla base delle indicazioni fornite dal responsabile dell'Ufficio provinciale di Censimento; di adottare, nei casi di non regolare svolgimento delle operazioni censuarie da parte degli Uffici comunali di Censimento, le iniziative necessarie per rimuoverne le cause;

- *Ufficio provinciale di Censimento*, con il compito di vigilare per assicurare il tempestivo e regolare svolgimento delle operazioni affidate agli Uffici comunali di Censimento, secondo le modalità e il calendario stabiliti dall'Istat e, nel caso di irregolarità, proporre al Comitato provinciale di Censimento gli interventi ritenuti necessari; inviare all'Istat, con le modalità e i tempi indicati dall'Istituto stesso, rapporti sullo stato delle operazioni censuarie, tenendo conto delle relazioni degli ispettori provinciali e dei rapporti inviati dagli Uffici comunali di Censimento; effettuare gli adempimenti amministrativi e contabili demandati dall'Istat con apposite istruzioni;

- *Ufficio comunale di Censimento*, con l'incarico di svolgere numerose operazioni, secondo le disposizioni impartite dall'Istat, riguardanti la ripartizione del territorio comunale in sezioni di Censimento, la selezione e la formazione dei rilevatori e dei coordinatori e il controllo della loro attività, l'invio all'Ufficio provinciale di Censimento di rapporti periodici sullo svolgimento delle operazioni censuarie;

- *Prefetto*, in quanto responsabile del buon andamento delle operazioni di Censimento nella Provincia, secondo quanto previsto dal Regolamento di esecuzione del Censimento;

- *Sindaco*, coadiuvato dal Segretario comunale, in quanto responsabile del buon andamento delle operazioni di Censimento nell'ambito del Comune.

Altri componenti della rete di rilevazione sono stati:

- *Coordinatore*, previsto per i Comuni che alla data del 31 dicembre 1990 avevano una popolazione superiore ai 10.000 abitanti e scelto preferibilmente tra il personale dipendente del Comune o il personale civile di altre Amministrazioni ed Enti pubblici, con l'incarico di controllare giornalmente l'attività di raccolta dei dati effettuata dai rilevatori nonché di fornire agli stessi la necessaria assistenza ai fini del regolare svolgimento delle operazioni censuarie;

- *Rilevatore*, scelto preferibilmente tra il personale dipendente del Comune o il personale civile di altre Amministrazioni ed Enti pubblici, con l'incarico di effettuare la raccolta dei dati nell'ambito di una o più sezioni di Censimento assegnategli.

A complemento dell'illustrazione delle componenti in cui si è articolata la rete di rilevazione, si riportano nel prospetto che segue alcuni dati sulle caratteristiche socio-demografiche dei rilevatori e dei coordinatori utilizzati dai Comuni.

**Prospetto 1 – Caratteristiche socio-demografiche dei rilevatori e coordinatori nominati nel Piemonte**

MODALITÀ	RILEVATORI		COORDINATORI	
	Numero	%	Numero	%
<b>TOTALE</b>	<b>8.117</b>	<b>100,0</b>	<b>522</b>	<b>100,0</b>
<b>Sesso</b>				
Maschi	3.202	39,4	264	50,6
Femmine	4.915	60,6	258	49,4
<b>Classe d'età (anni)</b>				
Meno di 25	4.686	57,7	56	10,7
25-29	1.314	16,2	66	12,6
30-39	1.370	16,9	187	35,8
40-49	553	6,8	97	18,6
50-59	169	2,1	79	15,1
60 e più	25	0,3	37	7,1
<b>Grado d'istruzione</b>				
Laureati	289	3,6	37	7,1
Diplomati	6.623	81,6	425	81,4
Non diplomati	1.205	14,8	60	11,5
<b>Condizione abituale</b>				
Occupati	2.539	31,3	346	66,3
Di cui dipendenti comunali	1.386	17,1	318	60,9
Disoccupati e in cerca di prima occupazione	2.440	30,1	42	8,0
Studenti	2.857	35,2	42	8,0
Altre condizioni non professionali	281	3,5	92	17,6
<b>Precedenti esperienze come rilevatore</b>				
SI	1.602	19,7	348	66,7
NO	6.515	80,3	174	33,3

#### 4 - Unità di rilevazione e strumenti classificatori

Le unità di rilevazione per il Censimento della popolazione sono la famiglia e la convivenza; per il Censimento delle abitazioni sono l'abitazione occupata o non occupata e l'altro tipo di alloggio.

Le profonde trasformazioni economico-sociali avvenute negli anni '80 e i mutamenti tecnologici previsti negli anni '90 hanno comportato la necessità di effettuare un radicale rinnovamento degli strumenti classificatori utilizzati per il Censimento. Tale operazione, effettuata in particolare modo per le fondamentali classificazioni delle professioni e delle attività economiche, ha riguardato anche quelle degli Stati esteri e dei titoli di studio.

## 5 - Qualità dei dati

Assicurare un adeguato standard qualitativo ai risultati prodotti è stato assunto come uno degli obiettivi strategici del Censimento 1991; è così possibile utilizzare pienamente il patrimonio informativo dei Censimenti generali, raggiungendo livelli «sostanziosi» di analisi.

Il perseguimento di tale obiettivo è risultato particolarmente oneroso e complesso. Infatti, anche se da un punto di vista logico il Censimento è assimilabile ad una qualsiasi indagine statistica, la dimensione delle popolazioni e dei relativi archivi di dati, i legami con molteplici statistiche, oltre che le stesse modalità di rilevazione (in cui devono anche essere individuate sul territorio le unità), rendono le operazioni di controllo particolarmente impegnative e delicate.

A tale complessità si è tentato di dare soluzione analizzando approfonditamente le operazioni necessarie al processo produttivo dei dati e, su tale base, integrando i singoli controlli e le azioni di correzione in un complesso unitario ed interdipendente, ovvero in un sistema di controllo finalizzato a prevenire, individuare, correggere e valutare gli errori che possono insorgere nelle fasi di progettazione, rilevazione ed elaborazione del Censimento.

Si fornisce di seguito un quadro riassuntivo di tale sistema, ripercorrendo le singole fasi dell'indagine, ed i principali parametri per la valutazione della qualità dei dati, rimandando ad altre pubblicazioni per una più esauriente ed analitica documentazione dei singoli controlli e dei risultati da essi prodotti.

### FASE DI PROGETTAZIONE

Nella fase di progettazione sono state effettuate le operazioni necessarie a prevenire eventuali insufficienze nella formulazione e nella sequenza dei quesiti del questionario, a correggere i possibili errori nelle norme di rilevazione, a risolvere eventuali contraddizioni tra i diversi piani di lavoro in cui si articola il Censimento.

In particolare, l'indagine pilota condotta su un campione di circa 7.800 famiglie e 1.300 abitazioni non occupate ha permesso di selezionare tra due differenti versioni del questionario provvisorio e di rivedere le norme di rilevazione. La versione prescelta è stata quindi resa definitiva dopo avere apportato gli opportuni cambiamenti ed essere stata analizzata sotto il profilo logico formale mediante gli schemi della metodologia Entità - Relazioni.

L'esame delle coerenze tra i piani di rilevazione, codifica e revisione, di compatibilità e correzione, di elaborazione e diffusione ha permesso di fondere in un sistema integrato le diverse normative e protocolli.

### RACCOLTA DEI DATI

Nella fase di rilevazione ciascuna delle diverse figure (rispondenti, rilevatori e coordinatori) e delle differenti operazioni (dall'individuazione delle unità alla compilazione ed al ritiro dei questionari) che concorrono alla fase di rilevazione dei dati può originare errori di vario tipo ed intensità.

Allo scopo di ridurre e prevenire tali errori si è agito sulle fonti principali, da un lato sollecitando la collaborazione dei rispondenti e dall'altro curando in modo particolare l'organizzazione della rete di rilevazione.

La campagna di informazione ha permesso di raggiungere ampi strati della popolazione indagata poiché è stata condotta capillarmente utilizzando diversi mezzi di comunicazione di massa e sollecitando la collaborazione delle comunità straniere ed i centri di assistenza agli immigrati e ad altre particolari subpopolazioni.

Durante la fase di rilevazione sul campo, l'assistenza fornita ai cittadini mediante il «numero verde» e direttamente, dalle stesse strutture dell'Istat per sciogliere eventuali dubbi nella compilazione del questionario, ha anch'essa contribuito a ridurre l'errore di rilevazione.

I chiarimenti chiesti dai rispondenti costituiscono, da un lato una testimonianza della collaborazione dei cittadini (circa 200.000 chiamate in tutto il Paese), dall'altro costituiscono un indicatore delle difficoltà riscontrate dai rispondenti nella compilazione del questionario.

L'obiettivo di garantire un soddisfacente standard qualitativo alla rete di rilevazione è stato perseguito operando da un lato sulla selezione e l'addestramento del personale e dall'altro sull'organizzazione delle funzioni di controllo ed assistenza nelle operazioni sul campo.

Per migliorare la preparazione della rete di rilevazione e quindi prevenire gli errori dovuti all'osservanza delle disposizioni e quelli relativi al contatto e all'assistenza dei rispondenti, una particolare attenzione è stata posta nella formazione e nell'addestramento, anche mediante nuove tecniche, dei diversi livelli dell'organizzazione periferica di supervisione e di rilevazione. Sono stati predisposti manuali e videocassette contenenti non solo le norme ma anche le modalità più idonee all'approccio con le differenti unità di rilevazione. Le funzioni di controllo e di assistenza sono state assicurate, a livello periferico, dagli Uffici provinciali di Censimento, dagli Uffici comunali di Censimento e dai coordinatori. Questa nuova figura, in particolare, è stata prevista dal D.P.R. 23 luglio 1991, n. 254 nei Comuni con più di 10.000 abitanti, con il compito di controllare giornalmente l'operato dei rilevatori e fornire agli stessi la necessaria assistenza al fine di garantire il regolare svolgimento delle operazioni censuarie. In ambito provinciale hanno, inoltre, operato ispettori dell'Istat, con il compito di garantire l'osservanza delle norme e fornire assistenza alla rete periferica.

Ai Comuni con più di 7.000 abitanti è stato fornito un terminale telematico con il quale, attraverso la rete Videotel, sono stati in grado di colloquiare agevolmente con le strutture centrali. Ciò ha permesso di realizzare, nel corso stesso del processo, un controllo centralizzato della fase di rilevazione dei dati nonché di rispondere tempestivamente ai chiarimenti richiesti dagli Uffici comunali e di intervenire in modo rapido ed efficace.

Per ulteriori dettagli su questa ed altre fasi di lavoro si rinvia al già citato Fascicolo 1 del volume *La progettazione dei Censimenti 1991*.

## FASE DI REVISIONE E CODIFICA

Prima di essere inviati ai centri di registrazione, i questionari raccolti sono stati sottoposti, presso i Comuni, ad operazioni di revisione e di codifica. La codifica di alcune informazioni non precodificate (ad esempio la professione od il titolo di studio) è stata svolta da personale specializzato preferibilmente dai coordinatori come previsto dall'art. 30 del Regolamento di esecuzione del Censimento, assicurando in tal modo, l'omogeneità ed un adeguato standard qualitativo a tali operazioni.

Per agevolare la fase di revisione e codifica e per assicurare una omogenea interpretazione delle norme, oltre ai manuali di rilevazione, sono state utilizzate, quale materiale di formazione, anche videocassette contenenti numerose esemplificazioni pratiche. Una prima revisione è stata effettuata dai coordinatori al momento della raccolta dei questionari; controlli quantitativi e qualitativi sono stati condotti dagli Uffici comunali prima dell'invio dei questionari ai centri di registrazione.

## CONFRONTO TRA I RISULTATI CENSUARI E LA SITUAZIONE ANAGRAFICA

A norma dell'art. 46 del D.P.R. n. 223 del 30 maggio 1989, regolamento di esecuzione della Legge n. 1228 del 24 dicembre 1954 sull'ordinamento delle Anagrafi della popolazione residente, i Comuni devono provvedere alla revisione dell'Anagrafe in base alle risultanze del Censimento generale della popolazione. L'Istat ha stabilito che tale operazione condotta sulla base del confronto con la situazione anagrafica, venisse effettuata nel corso stesso della raccolta dei modelli in modo da ottenere un immediato riscontro del grado di copertura del Censimento.

Nella regione Piemonte, i Comuni che hanno adempiuto a tale obbligo sono stati, al 28 febbraio 1993, 1.030 su un totale di 1.209 (in termini di popolazione il 60,8% di quella residente nella Regione).

## FASE DI REGISTRAZIONE

Dopo le operazioni di revisione e codifica, i fogli di Censimento sono stati registrati su supporto informatico. Tale fase di lavoro è particolarmente delicata nel caso dei Censimenti, perché la gran massa dei dati rende oneroso l'eventuale ritorno ai documenti cartacei nella successiva fase di controllo e di elaborazione dei dati.

Il complesso dei questionari è stato suddiviso in 7 lotti interregionali registrati da ditte esterne, con l'eccezione di 18 lotti che, avvalendosi dell'art. 8 della Legge 9 gennaio 1991, n. 11 sono



stati registrati in proprio da Comuni o consorzi di Comuni; ogni lotto è stato ripartito in più «invii», in linea di massima uno per ciascuna Provincia o, comunque, Comuni completi della singola Provincia.

Come misura precauzionale, alle ditte ed ai centri di registrazione comunali o intercomunali è stata richiesta una capacità tecnologica e logistica adeguata alla massa dei dati da trattare.

Numerosi controlli in loco sono stati effettuati per verificare la capacità tecnica dichiarata e, successivamente, il rispetto delle norme contrattuali.

Per prevenire gli errori ed agevolarne il controllo, è stato utilizzato un sistema di precodifica dei quesiti del questionario (sistema posizionale dei codici), atto a ridurre il verificarsi di sequenze di codici uguali e, quindi, la possibilità di errori dell'operatore. Per controllare, inoltre, l'effettiva presenza di modalità rare è stata adottata per talune variabili un tipo di registrazione (registrazione controllata) che impone all'operatore di controllare e ribattere il valore sospetto e, contemporaneamente, segnala in un apposito campo del record tale operazione.

L'accettazione del materiale registrato del singolo invio è stata subordinata ad una procedura di «accettazione» posta in essere al momento dell'acquisizione dei supporti informatici (nastri) da parte del Centro Unificato Servizi, struttura predisposta per l'occasione presso l'Istat. La procedura è stata strutturata in tre passi (controllo dei requisiti informatici, controllo quantitativo, controllo qualitativo) in ciascuno dei quali l'Istituto poteva rifiutarsi di accettare il nastro (con conseguente obbligo di nuova lavorazione da parte del centro di registrazione) se non avesse rispettato determinati parametri di qualità, fissati contrattualmente.

Il primo obiettivo è stata la verifica dei requisiti informatici del file prodotto (quali, ad esempio, la lunghezza dei vari tipi record o gli eventuali record doppi) e la compatibilità della registrazione con le caratteristiche dell'hardware usato dall'Istat.

Nel secondo controllo è stata verificata l'uguaglianza tra il numero di questionari rilevati ed inviati alla ditta e quello contenuto nel file. A tale scopo sono state utilizzate le informazioni contenute nei documenti che accompagnano il materiale cartaceo (dai Comuni al centro di registrazione e da questo all'Istat) ed i dati di consistenza a livello di singolo Comune o sezione di Censimento forniti direttamente all'Istat dagli Uffici comunali di Censimento. Contemporaneamente sono stati calcolati alcuni indicatori di coerenza tra i diversi tipi record, cui corrispondono differenti tipi di unità (ad esempio il rapporto tra i record corrispondenti alla famiglia e quelli relativi all'abitazione occupata, i record degli individui e quelli della famiglia, ecc.).

Il terzo controllo, infine, era volto a verificare la rispondenza tra le informazioni registrate sul singolo record e quelle contenute nel relativo supporto informatico; per ragioni di economicità e tempestività, tale controllo è stato effettuato su base campionaria.

Da ogni invio è stato selezionato, contemporaneamente, un campione di modelli ed i corrispondenti record; i questionari sono stati nuovamente registrati dalla struttura interna Istat ed i record del file così ottenuto sono stati collegati, mediante i codici identificativi, a quelli originariamente selezionati. Si è calcolato quindi l'errore medio di registrazione come rapporto tra il numero di byte differenti riscontrati in ogni coppia di record ed il numero complessivo di byte.

Tale errore medio, poiché calcolato su un campione, non può essere immediatamente confrontato con l'errore teorico ammissibile (pari al 5 per mille) ma deve essere comparato con un determinato valore di accettazione, fissato in funzione della numerosità del campione, del rischio del committente (ovvero la probabilità di accettare un file con un errore medio non tollerabile) e del rischio del fornitore (ovvero la probabilità di vedersi rifiutare un file che in realtà rientra negli standard di qualità prefissati nel contratto).

I parametri più significativi del controllo della registrazione per il Piemonte sono riportati nel seguente prospetto:

<b>Prospetto 2 - Fase di registrazione</b>	
<b>PRINCIPALI PARAMETRI</b>	<b>Valori</b>
Numero invii	19
Numero invii rifiutati	2
Errore medio campionario in byte (per mille)	7,9
Tasso di campionamento (per mille)	1,5
Numero medio di byte per record	54,7

## CONTROLLO DELLE BASI TERRITORIALI

La suddivisione del territorio nazionale in sezioni di Censimento è stata alla base dell'organizzazione della rilevazione e svolge un ruolo fondamentale nelle analisi territoriali che vengono condotte sui risultati censuari. Il reticolo delle sezioni, inoltre, usato come base geografica di riferimento degli archivi statistici costituisce uno dei prodotti più rilevanti dell'operazione censuaria.

È stato, quindi, necessario verificare in modo approfondito la rispondenza delle operazioni effettuate dai Comuni alla normativa predisposta dall'Istat per la delimitazione delle sezioni di Censimento e delle località abitate e per la loro integrazione e coerenza.

La procedura di controllo ha riguardato, innanzitutto, la completezza del materiale inviato e l'accuratezza delle informazioni trasmesse. In presenza di eventuali lacune od omissioni, i Comuni sono stati sollecitati ad adempiere le norme e gli Ispettori dell'Istat o degli UPC sono intervenuti in loco per sanare le situazioni più complesse.

Sono stati oggetto di approfondito esame comparativo i seguenti elaborati:

- i supporti di carta lucida con la delimitazione delle località abitate modificate dai Comuni, ottenuti dal telerilevamento e dalla digitalizzazione dei confini amministrativi definiti in occasione dei Censimenti generali del 1981 ed aggiornati al 1991, in scala 1:25.000;
- la cartografia contenente la delimitazione delle sezioni di Censimento costituita dagli stessi supporti cartografici utilizzati per la definizione delle località abitate o da planimetrie a scala maggiore;
- i tabulati contenenti i toponimi delle località abitate con i relativi dati di altitudine;
- gli stati di sezione definitivi, ovvero i modelli ISTAT CP.9 contenenti l'elenco dei Fogli di famiglia e di convivenza, compilati dall'Ufficio comunale di Censimento;

- i tabulati contenenti alcune sintetiche notizie per sezione di Censimento e tipo di località abitata.

Le informazioni relative alla denominazione delle località abitate ed i relativi codici di sezione di Censimento sono state, infine, trasferite su supporto informatico.

## FASE DI CONTROLLO E CORREZIONE

I singoli invii, una volta accettati, sono stati aggregati a livello di Provincia ed il relativo file è stato sottoposto ad una procedura di controllo e correzione dei dati. Tale procedura è risultata complessa sia a causa del numero di unità statistiche presenti e dei rapporti logici che intercorrono tra esse, sia per la sequenza di operazioni e di metodi utilizzati.

I questionari utilizzati nella raccolta dei dati sono stati trasposti su supporto informatico nei seguenti tipi record:

- le abitazioni;
- le persone residenti in famiglia;
- le persone temporaneamente presenti in famiglia;
- le persone residenti in convivenza;
- le persone temporaneamente presenti in convivenza;
- gli stranieri.

Le suddette unità statistiche risultano collegate tra loro mediante il sistema dei codici identificativi; lo stesso sistema di identificatori, inoltre, definisce unità statistiche non direttamente rappresentate da un tipo record (la famiglia e la convivenza) od ambiti territoriali differenti (la sezione di Censimento, il Comune, ecc.). A complicare ulteriormente il quadro, c'è da sottolineare che i legami tra unità non sono rappresentati soltanto dai codici identificativi, ma anche da variabili individuali (ad esempio la relazione di parentela) a loro volta in relazione diretta od indiretta con altre variabili delle singole persone (età, sesso, professione, ecc.). La procedura di controllo e correzione doveva, quindi, garantire contemporaneamente la coerenza interna ai singoli record ma anche il collegamento e la coerenza tra record differenti sia dello stesso tipo che di tipo diverso.

La sequenza di operazioni che sono state effettuate sui dati può essere concettualmente suddivisa nei seguenti controlli, cui potevano corrispondere azioni di correzione di tipo diverso:

- controllo quantitativo delle unità;
- riallocazione delle unità nelle sezioni di Censimento;
- controllo qualitativo dei singoli tipi record;
- aggancio tra record;
- controllo qualitativo delle relazioni tra record.

L'intera procedura può essere immaginata come un serbatoio che si suddivide, dopo i controlli quantitativi, in flussi paralleli di informazioni omogenee (tipi record), filtrati da una sequenza di controlli; essi si ricongiungono dando origine a nuovi flussi (ad esempio gli individui residenti e presenti in famiglie, le famiglie e le rispettive abitazioni), a loro volta filtrati da altri controlli, fino a confluire in un nuovo serbatoio, ovvero l'archivio finale dei dati che verrà elaborato in tavole, indicatori statistici, ecc.

### *Il controllo quantitativo*

Il file registrato è costituito da una sequenza di record che possono essere individuati, come appartenenti ad una determinata tipologia, in base ad un codice identificativo e alla lunghezza in byte, e come appartenenti ad un determinato questionario mediante altri identificatori.

Il sistema dei codici identificativi, individua, quindi, il tipo di unità (abitazioni, individui, ecc.) e le relazioni tra unità dello stesso tipo (individui appartenenti alla stessa famiglia, famiglia principale e coabitante, ecc.) o di tipo diverso (individui ed abitazione).

Con il controllo quantitativo sono stati perseguiti i seguenti obiettivi:

- appurare il tipo di unità cui corrisponde ciascun record esaminato;
- verificare l'effettiva appartenenza del gruppo dei record identificati dal medesimo codice ad un unico questionario;
- verificare che le differenti unità rilevate sul campo siano presenti su supporto informatico al livello territoriale minimo (le sezioni di Censimento).

Tali controlli sono stati condotti contemporaneamente con due metodi diversi ma complementari: mediante il confronto tra il file ed informazioni esterne e mediante l'analisi dei diversi tipi record, degli identificatori e di alcune variabili rilevate a questi collegate (ad esempio la presenza di un solo capofamiglia tra i record individuati da un unico codice identificativo di famiglia). Per la prima operazione è stato costituito su supporto informatico un archivio contenente, a livello comunale, i dati provvisori e quelli del Censimento precedente e, a livello di sezione di Censimento, le informazioni relative alla consistenza delle diverse unità censite contenute nei documenti di rilevazione. Per la seconda operazione si è fatto ricorso ad un insieme di tavole ed indicatori statistici che, opportunamente collegati tra loro, sono stati d'aiuto nell'individuare gli errori nei codici identificativi e nella tipologia delle unità.

Le suddette verifiche hanno originato azioni correttive che sono consistite in inserimenti o cancellazioni di record (ad esempio se sono stati riscontrati record doppi, oppure correzioni di codici identificativi, nel caso ad esempio che due sezioni siano state registrate erroneamente con lo stesso identificatore); tali operazioni sono state condotte in modo interattivo da personale appositamente formato.

### *La riallocazione delle unità nelle sezioni di Censimento*

Il controllo quantitativo ricostruiva le numerosità all'interno del reticolo delle sezioni di Censimento effettivamente utilizzate in sede di rilevazione dei dati, che, però, poteva non essere con-

forme alla normativa dettata dall'Istat. Si è, quindi, resa necessaria una fase di riallocazione territoriale delle unità sulla base della revisione cartografica condotta dall'Istat.

Tale riallocazione è stata effettuata correggendo i codici di località abitata e di sezione di Censimento delle singole unità statistiche, utilizzando, per tale operazione, le informazioni contenute negli stati di sezione definitivi inviati all'Istat dagli Uffici comunali di Censimento.

### *Il controllo qualitativo dei singoli tipi record*

Gli errori generati nelle diverse fasi dell'indagine da differenti operazioni e fonti, e che non è stato possibile individuare e rimuovere mediante i controlli precedenti, si manifestano, in questa fase, come incompleta compilazione dei quesiti o come risposte contraddittorie a quesiti differenti. L'obiettivo del controllo qualitativo è determinare e correggere tali errori.

A tal fine, i file provinciali sono stati suddivisi in archivi omogenei secondo l'unità statistica rappresentata (le abitazioni, le persone residenti, presenti, i membri permanenti delle convivenze e quelli temporanei) che sono stati sottoposti, in modo indipendente, a procedure informatiche che, per ciascun record, automaticamente determinano le incongruenze logiche e le correggono sulla base di «regole di incompatibilità».

Tali condizioni di errore possono derivare dalle istruzioni esplicitate nei modelli di rilevazione (ad esempio non compilare la seconda parte del questionario se l'individuo ha un'età inferiore a 14 anni) o da relazioni che non possono verificarsi nella realtà indagata (ad esempio una donna che risulti militare di leva).

Le procedure utilizzate fanno riferimento a due metodi diversi: il metodo deterministico e quello probabilistico.

Nel primo caso la procedura risulta composta da un insieme di regole, per ciascuna delle quali si deve indicare l'azione correttiva da effettuare in conseguenza dell'accertamento di una condizione di incompatibilità logica tra i valori assunti da una o più variabili. La correzione consiste nella modificazione del valore assunto dalle medesime o da altre variabili; la scelta delle variabili e dei valori che devono essere modificate viene generalmente effettuata ex ante dall'esperto, indipendentemente dai dati raccolti.

Nel secondo procedimento (basato sulla *metodologia di Fellegi-Holt*), invece, le regole di errore vengono ancora fornite dall'esperto mentre l'azione correttiva viene stabilita automaticamente dalla procedura, utilizzando solo informazioni desunte dalla rilevazione in oggetto.

In un primo passo la procedura discrimina i record per i quali non è stata determinata alcuna condizione di errore (record «corretti») da quelli che invece hanno infranto almeno una regola (record «errati»); questi ultimi vengono corretti nel secondo passo mediante un algoritmo di ricerca delle variabili e dei valori da attribuire. La rimozione di una o più condizioni di errore, infatti, non è univocamente determinata: ad esempio per rendere logicamente coerente un record errato in cui si è verificata una condizione di errore che lega tre variabili, è generalmente possibile raggiungere il risultato modificando una o due o tutte e tre le variabili.

L'algoritmo della procedura determina il numero minimo di variabili da modificare ed il campo di variazione dei valori da imporre, mediante il vincolo che i nuovi valori non attivino nessuna delle regole di errore stabilite. All'interno del campo di variazione così determinato, i singoli valori vengono infine attribuiti copiandoli da un record, il più simile, tra quelli presenti nel serbatoio dei record «corretti».

È largamente noto in letteratura che i procedimenti deterministici sono più efficienti nella correzione di errori sistematici, mentre quelli probabilistici risultano migliori per il trattamento di errori stocastici.

Per ciascuna tipologia di record la procedura di controllo e correzione ha utilizzato in sequenza ambedue i metodi, per rispondere a situazioni ed obiettivi diversi. In generale, i procedimenti deterministici sono stati utilizzati all'inizio della sequenza per imporre un codice significativo per le mancate risposte alle variabili più importanti o per modificare i valori di variabili affette da errori sistematici noti, mentre ai procedimenti probabilistici è stato demandato il compito di completare la correzione delle rimanenti variabili.

#### *Il collegamento ed il controllo qualitativo tra tipi record diversi*

Dopo la fase del controllo qualitativo dei singoli tipi record, questi sono stati riagganciati per ricostruire le unità statistiche di ordine superiore (ad esempio i singoli individui sono stati ricondotti alla famiglia ed all'abitazione) mediante il sistema dei codici identificativi precedentemente controllati e corretti.

Tuttavia, alcune variabili sui singoli tipi record hanno rilevanza anche per le relazioni inter-record (ad esempio, per gli individui, la relazione con il capofamiglia, lo stato civile, l'età, ecc.); tali variabili, pur coerenti rispetto alle regole di errore per il singolo record, possono generare incompatibilità logiche nelle relazioni tra record. Per correggere tali incongruenze si è fatto ricorso ad ulteriori moduli deterministici che operavano sotto il vincolo di non introdurre modificazioni che potessero riattivare una delle regole utilizzate nel controllo qualitativo dei singoli record.

La complessità della procedura di controllo ha richiesto una approfondita analisi per rendere coerente ed integrata la concatenazione dei vari passi, in modo da assicurare la coerenza logica delle informazioni ed evitare la possibilità che modificazioni attuate in passi successivi implicassero un ritorno a moduli precedenti della procedura.

Nel Prospetto 3 si forniscono, a livello regionale, i principali risultati delle modificazioni che sono state apportate nel file, rispetto alla fase di controllo qualitativo sia dei singoli record che tra record; per informazioni più analitiche si rimanda al volume *I controlli di qualità*.

Ai fini di una corretta lettura dei dati riportati nel prospetto occorre tenere presente che:

- le variabili inserite nella fiancata sono quelle direttamente derivabili dai programmi di compatibilità e dalle relative statistiche di controllo, aggregate in funzione delle regole che le legano;

- i dati delle differenti colonne sono riportati in forma analitica per singole fasi della procedura; potendo essi riferirsi a modificazioni successive che interessano la stessa variabile, non sono sommabili tra loro;

- le percentuali sono calcolate ponendo a denominatore il totale dei record elaborati, non potendosi sempre distinguere le risposte dovute da quelle non dovute.

L'analisi dei risultati ha evidenziato come la gran parte delle modificazioni sono dovute ad errori di tipo sistematico. Tali errori hanno comportato o risposte incomplete, soprattutto rispetto alle regole «formali» di compilazione (ad esempio la frequenza al corso di formazione non barrata per la modalità NO), o la compilazione di quesiti dove non si doveva dare risposta (ad esempio la condizione professionale «studente» nel caso di persona di età inferiore a 14 anni).

**Prospetto 3 - Modificazioni apportate nel file del Piemonte (valori medi per variabile in percentuale)**

QUESITI	Di tipo deterministico	Di tipo probabilistico	Di tipo deterministico derivate dall'analisi tra record
<b>Quesiti sulla struttura della popolazione</b>			
Sesso, Età, Stato civile	—	0,61	1,39
<b>Principali quesiti socio-economici</b>			
Titolo di studio, Condizione professionale e Posizione nella professione	2,84	2,04	—
<b>Altri quesiti socio-economici</b>			
Professione e Attività economica	0,90	7,65	—
<b>Quesiti sul «pendolarismo»</b>			
Luogo, tempi e mezzi di trasporto	3,04	1,63	—
<b>Quesiti sulle abitazioni: dati di struttura</b>			
Specie di alloggio, Caratteristiche del fabbricato, Stanze, Superficie	1,62	2,06	—
<b>Quesiti sulle abitazioni: dati complementari</b>			
Proprietà, servizi	0,39	1,93	—
<b>Quesiti sulle convivenze</b>			
Tipo e posizione nella convivenza, durata della permanenza, presenza e dimora abituale dei familiari	7,94	3,51	0,14
<b>Quesiti sugli stranieri temporaneamente presenti non residenti in Italia</b>	17,00	10,99	—

## LA VALIDAZIONE DEI DATI

Il controllo della qualità dei dati viene assicurato, nella procedura fin qui descritta, facendo riferimento, generalmente, alle informazioni rilevate ed al modello di relazioni tra i dati esplicitamente assunto nell'indagine censuaria.

I legami tra dati di Censimento ed altre statistiche, costituiscono ulteriori verifiche per la validazione sostanziale dei risultati ottenuti. Tuttavia anche se logicamente distinta, l'attività di validazione è strettamente collegata alla procedura dei controlli; in taluni casi, infatti, è stata inserita operativamente in quest'ultima (ad esempio nel caso dei controlli di consistenza della popolazione o delle abitazioni).

La fase di validazione dei dati si è giovata di una procedura basata su un archivio di informazioni esterne, integrate con quelle derivanti dai dati di Censimento, a diversi livelli territoriali, da cui è stato possibile calcolare indicatori e stime utilizzati per il confronto critico dei risultati.

L'integrazione dei dati è stata realizzata esplicitando, per aree informative (ad esempio la casa, la popolazione, ecc.), le relazioni tra i dati provenienti dalle diverse fonti utilizzate (i Censimenti precedenti, l'attività edilizia, le statistiche demografiche, ecc.).

## IL CONTROLLO DELLE TAVOLE

In sede di definizione operativa dei diversi aggregati e della stesura dei programmi informatici per la loro tabulazione, è possibile che insorgano errori di tipo diverso, concettuali o formali, in funzione della complessità e della dimensione del piano di diffusione. È stato quindi necessario pianificare, anche per questa fase di lavoro, un insieme di controlli che possono essere ridotti a due tipologie fondamentali: il controllo della coerenza interna di ciascuna tavola e la verifica della coerenza tra tavole diverse. In quest'ultimo caso sono state esplicitate le relazioni più significative tra aggregati ed indicatori che compaiono in più tavole per verificarne le condizioni di coerenza (uguale, maggiore, minore, somma o differenza di aggregati parziali, ecc.).

## LA VALUTAZIONE DEI PRINCIPALI ERRORI DEL CENSIMENTO

L'analisi dei risultati della procedura descritta fornisce numerose informazioni sulla qualità dei dati raccolti e dei risultati prodotti che, tuttavia, per alcuni dei principali errori censuari, risultano indicatori approssimati ed indiretti. Per una valutazione più puntuale ed approfondita si è quindi fatto ricorso a due indagini di controllo, condotte a stretto ridosso del Censimento.

### *L'indagine di copertura*

Obiettivo della prima indagine è stato la stima delle unità sfuggite alla fase di rilevazione, sulla base di un campione di circa 700 sezioni di Censimento scelte casualmente in 85 Comuni.

Il rilevatore doveva ripercorrere la sezione di Censimento assegnatagli, seguendo lo stesso itinerario dell'indagine principale e intervistando tutte le unità individuate.

L'indagine è stata condotta, contemporaneamente, sulle unità di rilevazione del Censimento della popolazione e di quello dell'industria. Tale scelta è stata motivata sia dalla tecnica d'indagine adottata sia per cogliere eventuali unità «economiche», sfuggite al Censimento dell'industria, più facilmente raggiungibili mediante l'intervista alla famiglia (lavoratori nell'edilizia, liberi professionisti, ecc.). Nel corso delle operazioni, sono state intervistate circa 64.000 unità comprese nel campo di osservazione del Censimento della popolazione e circa 12.000 unità in quello dell'industria e dei servizi.



## *L'indagine di qualità*

L'indagine è stata mirata a valutare la qualità dei dati raccolti con il Censimento della popolazione. Si è voluto stimare l'effetto rispondente vale a dire quanto abbiano inciso sui risultati censuari, gli errori determinati, principalmente, dal fraintendimento dei quesiti, dalle risposte fornite da un altro componente della famiglia (*effetto proxy*) e da problemi di memoria, per quanto riguarda le risposte ai quesiti retrospettivi.

L'indagine si è basata su un campione di circa 9000 famiglie intervistate in 27 Comuni, con metodi diversi:

- autocompilazione del questionario (ovvero ripetizione della rilevazione censuaria);
- intervista da parte del rilevatore;
- intervista affidata al rilevatore con riconciliazione delle risposte (ovvero l'intervistatore era munito delle risposte date al Censimento ed in caso di discordanza ha provveduto ad appurare quale fosse la risposta esatta).

## **6 - Piano di diffusione dei risultati**

Con il piano di diffusione dei risultati definitivi del 13° Censimento generale della popolazione e delle abitazioni si è inteso valorizzare al massimo il contenuto informativo dei dati rilevati garantendo il tradizionale dettaglio dell'informazione e la confrontabilità con i passati Censimenti. Le pubblicazioni sono finalizzate alla conoscenza dei fenomeni sociali ed economici senza avere lo scopo di affrontare in maniera esaustiva tutti i problemi. Ulteriori approfondimenti ed analisi potranno essere effettuate con i dati messi a disposizione degli utenti su nastro magnetico o su floppy disk. Per ogni Fascicolo viene, ad esempio, reso disponibile un floppy disk che contiene le tavole pubblicate e quelle di cui alla Tavola A dell'Appendice.

Ulteriori forme di diffusione saranno costituite dalle banche dati dell'Istat e da tavole che saranno rese disponibili a richiesta di singoli utenti. Le richieste vanno inoltrate all'Istituto Nazionale di Statistica - Dipartimento Diffusione e Banche Dati - Via Cesare Balbo, 16 - 00100 Roma.

Il piano delle pubblicazioni risulta così articolato:

### **LA PROGETTAZIONE DEI CENSIMENTI 1991**

1. Basi territoriali, organizzazione, campagna di informazione, piano dei controlli.
2. Censimento della popolazione: il piano di rilevazione.
3. Censimento dell'industria e dei servizi: il piano di rilevazione.
4. I documenti.

*Nel volume sono riportati gli aspetti fondamentali di progettazione tecnica di indagine e piano dei controlli dei due Censimenti. È presente una parte di documentazione (circolari, leggi, ecc.) particolarmente utile ai fini di una ricostruzione completa dell'impostazione dei Censimenti.*

## I CONTROLLI DI QUALITÀ

*Nel volume sono riportati gli aspetti fondamentali dell'analisi dei risultati dei controlli di qualità effettuati sul Censimento della popolazione relativamente alle principali fasi di lavorazione e tipologia di errore. In particolare si riporteranno i dati e le valutazioni rispetto alle fasi di registrazione e di elaborazione dei dati e le informazioni desunte dall'indagine di qualità e dalle indagini di copertura.*

## RISULTATI PROVVISORI PROVINCIALI E COMUNALI SULLA POPOLAZIONE E SULLE ABITAZIONI

### POPOLAZIONE LEGALE

*Nel volume sono riportati i dati relativi alla popolazione residente legale di ciascun Comune.*

### POPOLAZIONE E ABITAZIONI

Fascicoli provinciali

Fascicoli regionali

Fascicolo nazionale

I grandi Comuni

### LA POPOLAZIONE RESIDENTE DEI COMUNI - Censimenti dal 1861 al 1991 - Circoscrizioni territoriali al 20 ottobre 1991

*Nel volume sono raccolti i dati relativi alla popolazione residente dei Comuni ai Censimenti succedutisi dal 1861 al 1991, riferiti ai confini risultanti alla data del Censimento demografico del 1991, cioè a dire ai «confini territoriali attuali».*

### ATLANTE TEMATICO DEMOGRAFICO ED ECONOMICO

*Il volume, attraverso cartogrammi ed altre rappresentazioni grafiche, fornisce una conoscenza generale e sintetica delle caratteristiche delle distribuzioni territoriali dei fenomeni demografici, sociali ed economici. I diversi cartogrammi, inoltre, confrontati fra di loro, offrono una sintesi dei legami fra i vari fenomeni considerati ed il territorio.*

È, altresì, prevista la pubblicazione di un volume che anticipa la disponibilità, su base campionaria, di alcuni dati sulle principali caratteristiche strutturali della popolazione e delle abitazioni.

## Definizioni

### Famiglia

Ai fini del Censimento, per *famiglia* si intende un insieme di persone legate da vincolo di matrimonio, parentela, affinità, adozione, tutela o da vincoli affettivi, dimoranti abitualmente nella stessa unità abitativa.

Una famiglia può essere costituita anche da una sola persona.

È considerata intestatario del *Foglio di famiglia*, preferibilmente, la persona a cui è intestata la scheda di famiglia in Anagrafe.

Il personale di servizio della famiglia (domestici, collaboratori familiari, ecc.) che dimori abitualmente nella abitazione costituisce famiglia a sè stante semprechè tra i componenti la famiglia e il personale suddetto non vi siano legami di alcun tipo fra quelli compresi nella definizione già citata.

È opportuno ricordare che la definizione di famiglia adottata per il Censimento, recependo quella data dal nuovo Regolamento anagrafico (art. 4 del D.P.R. 223/1989), differisce da quella adottata nei passati Censimenti poiché è stato abolito quello che rappresentava il terzo elemento costitutivo della famiglia anagrafica e cioè l'unicità del bilancio corrispondente alla messa in comune del reddito da parte dei componenti la famiglia. Con il nuovo Regolamento anagrafico il legislatore ha inteso porre un argine al proliferare delle famiglie.

La classificazione più disaggregata della relazione di parentela introdotta con il Censimento del 1991 ha permesso di individuare nuove tipologie familiari che si basano sulla presenza-assenza all'interno della famiglia di nuclei familiari e sulla loro diversa composizione.

Analogamente agli spogli effettuati in occasione dei Censimenti del 1961, 1971 e 1981, si è avuto modo comunque di ricostruire le seguenti tipologie familiari:

- *Famiglie di tipo A*, se composte dal solo intestatario del *Foglio di famiglia*, con o senza membri aggregati;
- *Famiglie di tipo B*, se composte dall'intestatario del *Foglio di famiglia* e dal coniuge, con o senza membri aggregati;

- *Famiglie di tipo C*, se composte dall'intestatario del *Foglio di famiglia*, coniuge e figli, con o senza membri aggregati (sono considerate di tipo C anche le famiglie in cui manca il coniuge, cioè composte dall'intestatario del *Foglio di famiglia* e figli, con o senza membri aggregati);
- *Famiglie di tipo D*, se composte dall'intestatario del *Foglio di famiglia*, coniuge, figli, ascendenti e/o altri parenti, con o senza membri aggregati (sono considerate di tipo D anche le famiglie composte dall'intestatario del *Foglio di famiglia*, figli, ascendenti e/o altri parenti o dall'intestatario del *Foglio di famiglia*, coniuge, ascendenti e/o altri parenti o dall'intestatario del *Foglio di famiglia*, ascendenti e/o altri parenti).

### **Nucleo familiare**

Ai fini del Censimento per *nucleo familiare* si intende la coppia coniugata o convivente, senza figli o con figli mai sposati, o anche un solo genitore assieme ad uno o più figli mai sposati. Appare evidente che quello di nucleo familiare è un concetto normalmente più restrittivo rispetto a quello di famiglia; infatti nell'ambito di una famiglia possono esistere uno o più nuclei familiari. Può non esservene nessuno come è nel caso ad esempio delle famiglie unipersonali.

### **Convivenza**

Ai fini del Censimento si intende per *convivenza* un insieme di persone che, senza essere legate da vincoli di matrimonio, parentela, affinità e simili, conducono vita in comune per motivi religiosi, di cura, di assistenza, militari, di pena e simili.

Le persone addette alla convivenza per ragioni di lavoro, se vi convivono abitualmente, sono considerate membri permanenti della convivenza purchè non costituiscano famiglia a sè stante. I principali tipi di convivenza possono essere così distinti:

- istituti d'istruzione (collegi, convitti, seminari);
- istituti assistenziali (per minorati fisici e psichici, orfanotrofi, brefotrofi, colonie permanenti, ospizi, case di riposo per adulti inabili ed anziani, Comunità terapeutiche e di recupero, dormitori, centri di accoglienza per immigrati e simili);
- istituti di cura pubblici e privati;
- istituti di prevenzione e di pena (istituti di custodia cautelare, istituti per l'esecuzione delle pene, istituti per l'esecuzione delle misure di sicurezza, istituti di custodia cautelare per minorenni, prigioni scuola, riformatori giudiziari, istituti di rieducazione per minori);
- conventi, case ed istituti ecclesiastici e religiosi;
- caserme ed analoghe sedi, ad uso degli appartenenti alle forze armate e ad altri corpi armati e assimilati, dello Stato e degli Enti locali;
- alberghi, pensioni, locande, e simili;
- navi mercantili.

## **Abitazione, stanza, altro tipo di alloggio**

Ai fini del Censimento per *abitazione* si intende un insieme di vani, o anche un vano solo, destinato funzionalmente ad uso di alloggio, che dispone di un ingresso indipendente su strada, pianerottolo, cortile, terrazza, ballatoio e simili e che alla data del Censimento è occupato o è destinato ad essere occupato da una famiglia o da più famiglie coabitanti. Caratteri distintivi dell'abitazione sono pertanto:

- le stanze ed i vani accessori costituenti un unico corpo distinto dalle altre abitazioni eventualmente esistenti nel fabbricato;
- la destinazione funzionale all'uso di una o più famiglie (non sono oggetto di rilevazione le abitazioni adibite esclusivamente a studi professionali, laboratori artigiani, ecc.);
- l'esistenza di un ingresso indipendente.

È importante notare che le abitazioni di recente costruzione o i locali di recente trasformati in abitazioni sono stati censiti soltanto se già pronti per essere abitati (cioè forniti anche degli infissi e rifiniti internamente) indipendentemente dall'avvenuta richiesta del permesso di abitabilità.

La distinzione che assume notevole importanza ai fini del Censimento è quella tra abitazioni occupate e non occupate.

Un'abitazione è considerata *occupata* quando in essa abitano una o più famiglie le cui persone abbiano dimora abituale nell'abitazione, anche se temporaneamente assenti alla data del Censimento.

Un'abitazione è considerata *non occupata* quando essa non è abitata da alcuna persona oppure è abitata solamente da persone temporaneamente presenti che, cioè, non hanno la dimora abituale in quell'abitazione (ad esempio, è il caso di studenti fuori sede che frequentano un corso di studi nel Comune di Censimento).

Il titolo di godimento fa riferimento al titolo in base al quale la famiglia dispone dell'abitazione stessa. I titoli di godimento considerati sono:

- proprietà, alla quale è stato assimilato l'usufrutto (sotto tale voce sono comprese anche le abitazioni a riscatto);
- affitto, che comprende anche il sub-affitto;
- altro titolo, per i casi di uso gratuito dell'abitazione, di godimento per prestazione di servizi, ecc.

Per *stanza* si intende un ambiente o locale, facente parte di un'abitazione, che riceve aria e luce dall'esterno ed ha dimensioni tali da consentire l'installazione di almeno un letto lasciando lo spazio utile per il movimento di una persona. La cucina, se possiede tali caratteristiche, è considerata stanza.

Gli *altri tipi di alloggio*, vale a dire i locali che, pur non essendo funzionalmente destinati ad abitazione di una famiglia (cantina, soffitta, magazzino, negozio, ufficio, stanza di albergo, stanza di convivenza, ecc.) sono stati censiti solamente se alla data del Censimento risultavano di fatto occupati da una o più famiglie.

## **Fabbricato**

Per *fabbricato* si intende qualsiasi costruzione, comprendente almeno un'abitazione, isolata da vie o spazi vuoti oppure separata da altre costruzioni mediante muri maestri che si elevano, senza soluzione di continuità, dalle fondamenta al tetto, che disponga di uno o più accessi all'esterno e che possa avere una o più scale autonome.

## **Cittadini stranieri**

L'espressione «cittadini stranieri» si riferisce ovviamente alle persone che non hanno la cittadinanza italiana: sono inclusi gli apolidi mentre le persone con doppia cittadinanza (italiana e straniera) sono, a tutti gli effetti, considerate cittadini italiani.

Non rientrano nel campo di osservazione del Censimento i cittadini stranieri facenti parte del Corpo Diplomatico e Consolare accreditato presso lo Stato Italiano e la Santa Sede. Tale esclusione riguarda solo il personale munito di passaporto diplomatico. Il restante personale straniero, anche se alloggia presso i locali della sede diplomatica o consolare, rientra nel campo di osservazione. Sono esclusi anche i militari della NATO alloggiati presso le basi esistenti in Italia.

Il Censimento prende in considerazione sia gli stranieri residenti che quelli temporaneamente presenti. Qualora sia stata accertata la condizione di persona che dimori abitualmente nel nostro Paese (la residenza è uno stato di fatto da riconoscersi anche se la persona non è iscritta nell'Anagrafe comunale della popolazione residente) lo straniero viene censito come tale. Gli stranieri che dimorano abitualmente all'estero sono stati censiti come temporaneamente presenti.

Per quanto riguarda i Paesi di cittadinanza e i loro raggruppamenti, sono state prese in considerazione, congiuntamente, sia la lista proposta dall'Eurostat (Proposed List of Countries) che la Geonomenclatura dell'O.N.U. 1989.

Si riporta l'elenco dei Paesi compresi nei seguenti gruppi:

*EUROPA 12*, comprende: Belgio, Danimarca, Germania, Grecia, Spagna, Francia, Irlanda, Italia, Lussemburgo, Paesi Bassi, Portogallo, Regno Unito;

*EUROPA CENTRALE E ORIENTALE*, comprende: Bulgaria, Cecoslovacchia, Ungheria, Polonia, Romania, Unione Sovietica;

*EUROPA EFTA*, comprende: Svizzera, Austria, Svezia, Finlandia, Islanda, Liechtenstein, Norvegia;

*NORD AFRICA*, comprende: Marocco, Tunisia, Egitto, Algeria, Libia, Sudan;

*AMERICA DEL NORD*, comprende: Canada, USA.

## Popolazione residente

La *popolazione residente* di ciascun Comune è costituita dalle persone aventi dimora abituale nel Comune e ivi presenti alla data del Censimento e dalle persone aventi anch'esse dimora abituale nel Comune, ma che alla data del Censimento risultavano assenti per uno dei seguenti motivi:

- emigrazione in altro Comune o all'estero, nel caso si tratti di emigrazione per l'esercizio di occupazioni stagionali o temporanee;
- servizio di leva, di richiamo alle armi, di volontariato;
- istruzione, noviziato religioso;
- ricovero in istituti di cura, di qualsiasi natura, purchè l'assenza dal Comune non superi i due anni (tale periodo di tempo decorre dal giorno dell'allontanamento dal Comune di iscrizione anagrafica);
- detenzione in attesa di giudizio, condanna inferiore a cinque anni, obbligo di soggiorno per misura cautelare, rieducazione, purchè la permanenza nel Comune di soggiorno non superi i cinque anni;
  - affari, turismo, breve cura, e simili;
  - servizio statale all'estero;
  - missione fuori sede, compresa la frequenza di corsi di qualificazione o aggiornamento professionali, nonchè di avanzamento;
  - imbarco su navi della marina militare e mercantile.

## Popolazione presente

La *popolazione presente* di ciascun Comune è costituita dalle persone presenti nel Comune alla data del Censimento ed aventi in esso dimora abituale nonchè dalle persone presenti nel Comune alla data del Censimento ma aventi dimora abituale in altro Comune o all'estero.

## Età

L'età è computata in anni compiuti. Così ad esempio:

- 0 anni: dalla nascita al giorno precedente il 1° compleanno;
- 1 anno: dal giorno del 1° compleanno al giorno precedente il 2° compleanno;
- meno di 5 anni: dalla nascita al giorno precedente il 5° compleanno;
- 5-9 anni: dal giorno del 5° compleanno al giorno precedente il 10° compleanno.

## Grado di istruzione

Il *grado di istruzione* si riferisce al più alto titolo di studio conseguito in qualsiasi scuola (pubblica o privata, italiana o straniera, anche all'estero) e non alla più alta classe o al più alto corso

frequentato con successo. Le persone in possesso di due o più titoli di studio dello stesso grado dovevano indicare quello ritenuto più importante in relazione all'eventuale attività professionale esercitata.

Si riportano le seguenti definizioni:

*laureati* sono coloro che, avendo seguito un corso completo di studi universitari (della durata minima di quattro anni), hanno conseguito un diploma di laurea;

*forniti di diploma universitario o equipollente* sono coloro che hanno conseguito una abilitazione specifica dopo un corso di studi universitari della durata inferiore a quattro anni (diploma di statistica, di vigilanza alle scuole elementari, ISEF, ecc.);

*forniti di diploma che permette l'accesso all'università* sono coloro che hanno conseguito un diploma che permette l'iscrizione ad un corso di studi universitari (ad esempio, maturità di Istituto professionale, maturità di Istituto tecnico, diploma di Istituto magistrale, diploma di Liceo classico, scientifico, linguistico, artistico, ecc.);

*forniti di diploma che non permette l'accesso all'università* sono coloro che hanno conseguito un diploma, dopo un ciclo di studi della durata inferiore a cinque anni, che non permette l'iscrizione ad un corso di studi universitari (ad esempio, qualifica di Istituto Professionale, diploma di Conservatorio o Istituto di musica, diploma di Scuola magistrale, ecc.);

*forniti di licenza media inferiore* sono coloro che hanno conseguito una licenza di scuola secondaria di primo grado che consente l'accesso alle scuole secondarie di secondo grado (alla licenza di scuola media inferiore è assimilata la licenza di avviamento professionale);

*forniti di licenza elementare* sono coloro che hanno conseguito la licenza elementare o il certificato rilasciato dopo un corso di scuola popolare di tipo C;

*alfabeti privi di titolo di studio* sono coloro che hanno dichiarato di saper leggere e/o scrivere, pur non avendo conseguito la licenza elementare; gli scolari (anche se iscritti, alla data del Censimento, alla prima elementare) e le persone che hanno conseguito il certificato di proscioglimento (terza elementare) fino al 1955, anno nel quale tale certificato è stato abolito;

*analfabeti* sono coloro che hanno dichiarato di non sapere leggere e scrivere. Questa definizione non coincide con quella adottata dall'UNESCO che, utilizzando il concetto di alfabetizzazione funzionale, fenomeno impossibile da rilevare con lo strumento censuario, considera analfabeta non solo chi non sa né leggere né scrivere, ma anche chi non è in grado di «leggere e scrivere, comprendendolo, un semplice testo relativo alla vita di tutti i giorni».

### **Condizione professionale o non professionale**

La *popolazione in condizione professionale* è costituita dalle persone che, nella settimana precedente la data del Censimento, risultavano occupate o disoccupate alla ricerca di nuova occupazione.

Sono considerate *occupate* le persone che possiedono un'occupazione (in proprio o alle dipendenze) da cui traggono una retribuzione o un profitto, comprese le persone che collaborano,



senza avere un regolare contratto di lavoro, con un familiare che svolge un'attività lavorativa in modo autonomo (coadiuvanti).

Sono considerate *disoccupate alla ricerca di nuova occupazione* le persone che hanno perduto una precedente occupazione alle dipendenze e sono alla ricerca attiva di una nuova occupazione sempre che siano in grado di accettarla se viene loro offerta.

La *popolazione in condizione non professionale* è costituita:

- da tutti i bambini e ragazzi con meno di 14 anni;
- dalle persone in cerca di prima occupazione;
- dalle casalinghe;
- dagli studenti;
- dalle persone ritirate dal lavoro;
- dagli altri censiti in età da 14 anni e oltre che non rientrano nelle quattro voci precedenti, compresi coloro che stanno assolvendo gli obblighi di leva.

Si riportano di seguito alcune definizioni:

*persone in cerca di prima occupazione*, sono coloro che non hanno mai esercitato un'attività lavorativa o hanno cessato un'attività lavorativa in proprio e sono alla ricerca attiva di un'occupazione sempre che siano in grado di accettarla se viene loro offerta;

*casalinghe*, sono coloro che si dedicano prevalentemente alla cura della propria famiglia e della propria casa;

*studenti*, sono coloro che si dedicano prevalentemente allo studio;

*persone ritirate dal lavoro*, sono coloro che hanno cessato un'attività lavorativa per raggiunti limiti di età o altra causa.

È il caso di precisare che le persone in condizione professionale e quelle in cerca di prima occupazione confluiscono nella cosiddetta *popolazione attiva*; la popolazione in condizione non professionale depurata dalle persone in cerca di prima occupazione costituisce invece la *popolazione non attiva*.

## **Professione**

Per *professione* si intende l'attività individuale esercitata dalle persone costituenti la popolazione attiva, ad esclusione delle persone in cerca di prima occupazione.

La specificazione della professione è determinata dal tipo di lavoro e dalle principali attività o mansioni svolte durante lo stesso e viene identificata attraverso le seguenti tre componenti: il livello di autonomia/responsabilità nei processi decisionali, l'area di specializzazione e la «funzione».

Per le persone addette al culto esercitanti una professione non inerente all'esercizio del culto è stata considerata l'attività di tipo civile da esse svolta (ad esempio: per un sacerdote esercitante

la professione di insegnante presso una scuola pubblica o privata si è considerata la professione di insegnante; per una suora infermiera si è considerata la professione di infermiera, e così via).

Per le persone disoccupate è stata considerata la professione esercitata prima della disoccupazione.

Per notizie più analitiche si rinvia al volume dell'Istat *Classificazione delle professioni, Metodi e Norme, Serie C, Edizione 1991*, utilizzato per il Censimento del 1991. A tal fine è opportuno precisare che esistono difficoltà di comparazione con la classificazione Istat adottata nei Censimenti precedenti, essendo molto diversi i criteri classificatori utilizzati. Si rimanda per i confronti all'appendice del fascicolo suddetto in cui sono riportate le Tabelle di ragguglio tra la Classificazione delle professioni 1991 e quella del 1981 e tra la Classificazione italiana e la Classificazione Isco-88.

Per la professione e i due caratteri seguenti (posizione nella professione e attività economica) è necessario tener presente che le persone con più di una attività lavorativa hanno fornito le notizie facendo riferimento alla principale attività svolta, cioè a quella che, per continuità di lavoro, per importanza economica o altre considerazioni era ritenuta la prevalente.

### **Posizione nella professione**

Per *posizione nella professione* si intende il livello di autonomia/responsabilità e la «funzione» di ciascuna persona espletante un'attività economica in rapporto all'unità locale in cui viene svolta l'attività stessa (per unità locale si intende lo stabilimento, azienda agricola, officina, laboratorio, cava, miniera, cantiere, bottega, ente, istituto, ufficio, associazione, ecc.).

Nel Fascicolo le posizioni nella professione risultano raggruppate nel modo seguente:

#### *Imprenditori, liberi professionisti:*

- imprenditori: coloro che gestiscono in proprio un'impresa (azienda agricola, industriale, commerciale, ecc.) nella quale non impiegano l'opera manuale propria, ma quella di dipendenti;
- liberi professionisti: coloro che esercitano in conto proprio una professione o arte liberale (ad esempio: notaio, avvocato, medico dentista, ingegnere edile, ecc.);

#### *Lavoratori in proprio:*

- coloro che gestiscono un'azienda agricola, una piccola azienda industriale, una bottega artigiana, un negozio o un esercizio pubblico, partecipandovi col proprio lavoro manuale (in tale posizione sono compresi anche i coltivatori diretti, i mezzadri e simili, nonché chi lavora nel proprio domicilio direttamente per conto di consumatori e non su commissione di imprese);

#### *Soci di cooperative:*

- i membri attivi di cooperative di produzione di beni e/o produzione di servizi indipendentemente dalla specie di attività in cui la cooperativa è operante, cioè coloro che, come corrispettivo dell'opera prestata, non percepiscono una remunerazione regolata da contratti di lavoro, ma un compenso proporzionato alla prestazione, nonché una quota parte degli utili dell'impresa;

#### *Coadiuvanti:*

- coloro che collaborano con un familiare che svolge un'attività lavorativa per conto proprio, senza avere un rapporto di lavoro regolato da contratto;

#### *Dirigenti:*

- coloro che ricoprono un ruolo caratterizzato da un elevato grado di professionalità, autonomia e potere decisionale ed esplicano la loro funzione al fine di promuovere, coordinare e gestire la realizzazione degli obiettivi dell'impresa o dell'ente presso cui lavora. Per le Amministrazioni sono da considerarsi come «dirigente» le qualifiche previste dal D.P.R. 30 giugno 1972, n.748; per tutte le altre Amministrazioni pubbliche, siano esse a carattere centrale o locale, si considerano le qualifiche equivalenti. Per gli appartenenti alle FF.AA. e corpi simili sono considerati «dirigenti» gli ufficiali con grado superiore a quello di tenente colonnello o posizioni assimilate;

#### *Direttivi, quadri, impiegati:*

- direttivi, quadri: coloro che esercitano funzioni direttive e di coordinamento siano esse tecniche, scientifiche o amministrative. Per gli appartenenti alle FF.AA. e corpi simili sono considerati «direttivi-quadri» gli ufficiali con grado inferiore a quello di colonnello o posizioni assimilate. Sono altresì considerati «direttivi-quadri» i presidi e i professori di scuola media superiore e inferiore;

- impiegati: coloro che esercitano funzioni di concetto o esecutive siano esse tecniche, scientifiche o amministrative. Per quanto riguarda gli appartenenti alle FF.AA. e corpi simili sono considerati impiegati i sottufficiali o posizioni assimilate;

#### *Altri lavoratori dipendenti:*

- appartenenti alle categorie speciali (intermedi): coloro che guidano e controllano, con apporto di adeguata competenza tecnico-pratica, gruppi di altri lavoratori;
- capi operai e operai specializzati, qualificati e comuni: coloro che esercitano un'attività per la cui esecuzione si richiedono conoscenze specialistiche o cognizioni tecnico-pratiche, con eventuale guida e controllo di altri operai;
- altri lavoratori dipendenti: coloro che esercitano mansioni di sorveglianza e di custodia come ad esempio: usciere, bidello, guardiano e simili;
- apprendisti: coloro che esercitano un'attività lavorativa per l'apprendimento di un mestiere o professione al fine di effettuare l'addestramento necessario per conseguire una specifica qualificazione professionale;
- lavoranti a domicilio per conto di imprese: coloro che lavorano nel proprio domicilio esclusivamente o prevalentemente su commissione di imprese industriali, commerciali, artigiane e non direttamente per conto di consumatori;
- graduati o militari di carriera delle FF.AA. o simili: con grado fino a caporal maggiore o assimilati, nonché i vigili urbani e del fuoco e le guardie giurate.

## Sezioni di attività economica

Per *sezione di attività economica* si intende il campo di attività in cui viene esercitata la professione. Essa è determinata, di norma, in base all'attività esclusiva o principale delle singole unità locali presso cui il censito lavora.

Le sezioni in cui si articola la classificazione delle attività economiche sono le seguenti:

- A - Agricoltura, caccia e silvicoltura
- B - Pesca, piscicoltura e servizi connessi
- C - Estrazione di minerali
- D - Attività manifatturiere
- E - Produzione e distribuzione di energia elettrica, gas e acqua
- F - Costruzioni
- G - Commercio all'ingrosso e al dettaglio; riparazioni di autoveicoli, motocicli e di beni di consumo personali e per la casa
- H - Alberghi e ristoranti
- I - Trasporti, magazzinaggio e comunicazioni
- J - Intermediazione monetaria e finanziaria
- K - Attività immobiliari, noleggio, informatica, ricerca, altre attività professionali ed imprenditoriali
- L - Pubblica Amministrazione e Difesa; assicurazione sociale obbligatoria
- M - Istruzione
- N - Sanità e altri servizi sociali
- O - Altri servizi pubblici, sociali e personali
- P - Servizi domestici presso famiglie e convivenze
- Q - Organizzazioni ed organismi extraterritoriali

Poiché la nuova classificazione delle attività economiche, predisposta per il Censimento del 1991 (*Istat Classificazione delle attività economiche, Metodi e Norme, Serie C, n.11*) ha subito una profonda revisione rispetto a quella adottata nel Censimento precedente, si rinvia al fascicolo suddetto per ulteriori analitiche notizie, per la tabella di ragguaglio tra la classificazione del 1991 e quella del 1981 e la tabella di corrispondenza tra la classificazione italiana e quelle internazionali.

## Località abitata

Per *località abitata* si intende un'area più o meno vasta di territorio, conosciuta di norma con un nome proprio, sulla quale sono situate una o più case raggruppate o sparse.

I tipi di località abitate considerate agli effetti del Censimento sono: il centro abitato, il nucleo abitato, le case sparse.

Per *centro abitato* si intende un aggregato di case contigue o vicine con interposte strade, piazze e simili, o comunque brevi soluzioni di continuità, caratterizzato dall'esistenza di servizi od esercizi pubblici (quali, ad esempio, una chiesa regolarmente officiata, una scuola, una stazione ferroviaria, tramviaria o automobilistica, un ufficio pubblico, una rivendita di generi di privativa, una farmacia od un dispensario farmaceutico, un negozio e simili) costituenti la condizione di una forma autonoma di vita sociale, e generalmente determinanti un luogo di raccolta ove sogliono concorrere anche gli abitanti dei luoghi vicini per ragioni di culto, istruzione, affari, approvvigionamento e simili, in modo da manifestare l'esistenza di una forma di vita sociale coordinata dal centro stesso.

Per *nucleo abitato* si intende la località abitata, priva del luogo di raccolta che caratterizza il centro abitato, costituita da un gruppo di case continue o vicine, con almeno cinque famiglie e con interposte strade, sentieri, spiazzi, aie, piccoli orti, piccoli incolti e simili, purchè l'intervallo tra casa e casa non superi una trentina di metri e sia in ogni modo inferiore a quello intercorrente tra il nucleo stesso e la più vicina delle case manifestamente sparse.

Per *case sparse* si intendono quelle disseminate nel territorio comunale a distanza tale tra loro da non poter costituire nemmeno un nucleo abitato.

Costituiscono inoltre *aree speciali*:

- le isole amministrative ovvero le parti del territorio comunale circondate interamente dal territorio di altro o altri Comuni;
- le isole marittime e lacuali;
- le aree di alta montagna situate sopra il limite dei pascoli completamente disabitate, purchè di una certa ampiezza;
- le paludi e gli acquitrini, purchè di una certa ampiezza;
- i laghi compresi in un solo Comune, purchè di una certa ampiezza;
- la parte di lago diviso tra più Comuni;
- le zone di territorio in contestazione con altri Comuni.

## Avvertenze alle tavole

A seguito dell'utilizzazione di programmi informatici per l'elaborazione dei dati, nel calcolo delle composizioni percentuali gli arrotondamenti sono determinati automaticamente. Pertanto le quadrature previste a livello dei totali di alcune tavole possono non corrispondere esattamente al 100,0 previsto dalle elaborazioni.

Alcuni dati contenuti nelle tavole dei fascicoli provinciali, in fase di approntamento dei files regionali, possono aver subito variazioni peraltro già riportate nel relativo floppy disk.

Per tale motivo i dati di questo fascicolo in alcuni casi non risultano come somma dei dati provinciali.

Le sezioni in cui si articola la classificazione delle attività economiche risultano così raggruppate:

- *Agricoltura*: sezioni A e B;
- *Industria*: sezioni C, D, E e F;
- *Commercio, pubblici servizi, alberghi*: sezioni G e H;
- *Pubblica amministrazione, servizi pubblici e privati*: I, J, K, L, M, N, O, P e Q.
- *Altre attività*: in alcune tavole sotto questa voce vengono raggruppate sia le sezioni G e H (*Commercio, pubblici servizi, alberghi*) che le sezioni I, J, K, L, M, N, O, P e Q (*Pubblica amministrazione, servizi pubblici e privati*).

### Tavola 1.1

Per *Indice di vecchiaia* si deve intendere il rapporto percentuale tra la popolazione di 65 anni e più e quella con meno di 14 anni.

Per *Indice di dipendenza* si deve intendere il rapporto percentuale avente a numeratore la somma tra la popolazione con meno di 14 anni e quella di 65 anni e più e a denominatore la popolazione in età da 14 a 64 anni.

Per *Anziani per un bambino* si deve intendere il numero di persone di 65 anni e più per ciascuna con meno di 6 anni.

### Tavole 1.2, 2.23, 2.34 e 5.5

Sono considerati in possesso di diploma tutti coloro che hanno conseguito un qualsiasi diploma sia esso universitario o equipollente, che permette l'accesso all'università o che non permette l'accesso all'università.

Nel Censimento del 1961 le persone fornite di certificato di proscioglimento sono state comprese tra le persone in possesso di licenza di scuola elementare.

### **Tavola 1.3**

Nel Censimento del 1971 le persone che stavano assolvendo gli obblighi di leva sono state attribuite alla popolazione in condizione professionale o non professionale sulla base della condizione nella quale si trovavano prima dell'inizio del servizio di leva.

### **Tavole 2.1, 2.2 e 2.34**

I *separati di fatto* rappresentano un «di cui» dei coniugati in quanto, pur non vivendo con il proprio coniuge per uno stato di crisi della coppia, mantengono lo stato civile di coniugati.

### **Tavole 2.7, 2.8, 2.9 e 4.28**

Nella voce *altre convivenze* sono comprese le convivenze militari e di altri corpi accasermati.

### **Tavola 2.12**

Nella voce *di cui minorenni* sono compresi gli stranieri con meno di 18 anni indipendentemente, quindi, dalla maggiore età stabilita per legge dai rispettivi Paesi di cittadinanza.

### **Tavola 2.15**

Per *Rapporto di mascolinità* si deve intendere il numero di maschi per cento femmine.

Per *Tasso di attività* si deve intendere il rapporto percentuale tra la popolazione attiva e il totale della popolazione.

### **Tavole 2.16, 4.44 e 4.45**

Un fabbricato è stato considerato esclusivamente ad uso abitativo anche se, al di fuori dell'accesso o degli accessi alle abitazioni, ha negozi, uffici, imprese commerciali, ecc.

### **Tavola 2.17**

Per *angolo cottura* si intende un vano che non ha le caratteristiche di stanza o una parte di stanza, stabilmente adibito alla cottura delle vivande e alla rigovernatura delle stoviglie.

### **Tavola 2.24**

È stata considerata l'età massima di 42 anni perché solo nel 1949 l'età fino a cui doveva essere frequentata la scuola dell'obbligo è stata elevata a 14 anni.

### **Tavole 2.35, 2.36, 4.14, 5.6 e 5.8**

I dati fanno riferimento agli studenti e alle persone occupate che, il mercoledì precedente la data del Censimento, si sono recate a scuola o al lavoro rientrando nella stessa giornata alla propria dimora abituale.

Ai fini di una corretta interpretazione dei dati occorre tener presente che:

- i lavoratori-studenti hanno fatto riferimento al luogo di lavoro;
- coloro che esercitano la professione su mezzi di trasporto (autisti, ferrovieri, tramvieri, piloti, marittimi, ecc.) hanno indicato il luogo da cui prendono servizio (posteggio, stazione, deposito, aeroporto, porto, ecc.);
- il mezzo di trasporto utilizzato è quello utilizzato per compiere il tratto più lungo (in termini di distanza e non di tempo) del tragitto casa/luogo di studio o di lavoro.

### **Tavola 3.2**

Per *Indice di ricambio* si deve intendere il rapporto percentuale tra la popolazione della classe 60-64 anni e della classe 15-19 anni.

### **Tavola 3.4**

Per *Tasso di non conseguimento della scuola dell'obbligo* si deve intendere il rapporto percentuale che ha a numeratore le persone della classe 15-42 anni che non hanno conseguito il diploma di scuola media inferiore e a denominatore il totale della popolazione della stessa classe.

### **Tavola 3.5**

Per *Tasso di disoccupazione giovanile* si deve intendere il rapporto percentuale che ha a numeratore i giovani della classe 14-29 anni in cerca di prima occupazione o disoccupati alla ricerca di nuova occupazione e a denominatore la popolazione attiva della stessa classe 14-29 anni.

### **Tavole 3.6, 4.46 e 5.10**

La superficie dell'abitazione fa riferimento alla superficie dei pavimenti delle stanze e dei vani accessori, al netto dei muri perimetrali, murature e scale interne, pilastri, tramezzi, vani di porte e finestre. Inoltre, sono state escluse dal computo le superfici di eventuali balconi, terrazze, verande, cantine, autorimesse, portici, loggiati, solai, cortili, ecc.

### **Tavola 4.1**

Fra le persone laureate in possesso di specializzazione post laurea o di dottorato di ricerca sono comprese anche quelle che hanno conseguito un diploma di «laurea speciale» (secondo diploma di laurea a completamento degli studi: esempio Ingegneria spaziale).



#### **Tavola 4.43**

Per abitazione ristrutturata si deve intendere che essa ha subito alcuni interventi rivolti a trasformarla mediante un insieme sistematico di opere che hanno portato ad una abitazione, in tutto o nella maggior parte di essa, diversa dalla precedente.

#### **Tavola 4.49, 5.13 e 5.14**

Per abitazioni che dispongono di apparecchi singoli fissi per il riscaldamento si devono intendere quelle fornite di stufa fissa, caminetto, ecc.

#### **Tavola 5.6**

Per mezzo ad uso collettivo si deve intendere treno, tram, metropolitana, autobus, filobus, corriera, autobus aziendale o scolastico e altro mezzo (battello, funivia etc.); per auto privata si deve intendere anche motocicletta, ciclomotore e scooter; per altro infine si deve intendere bicicletta e nessun mezzo.

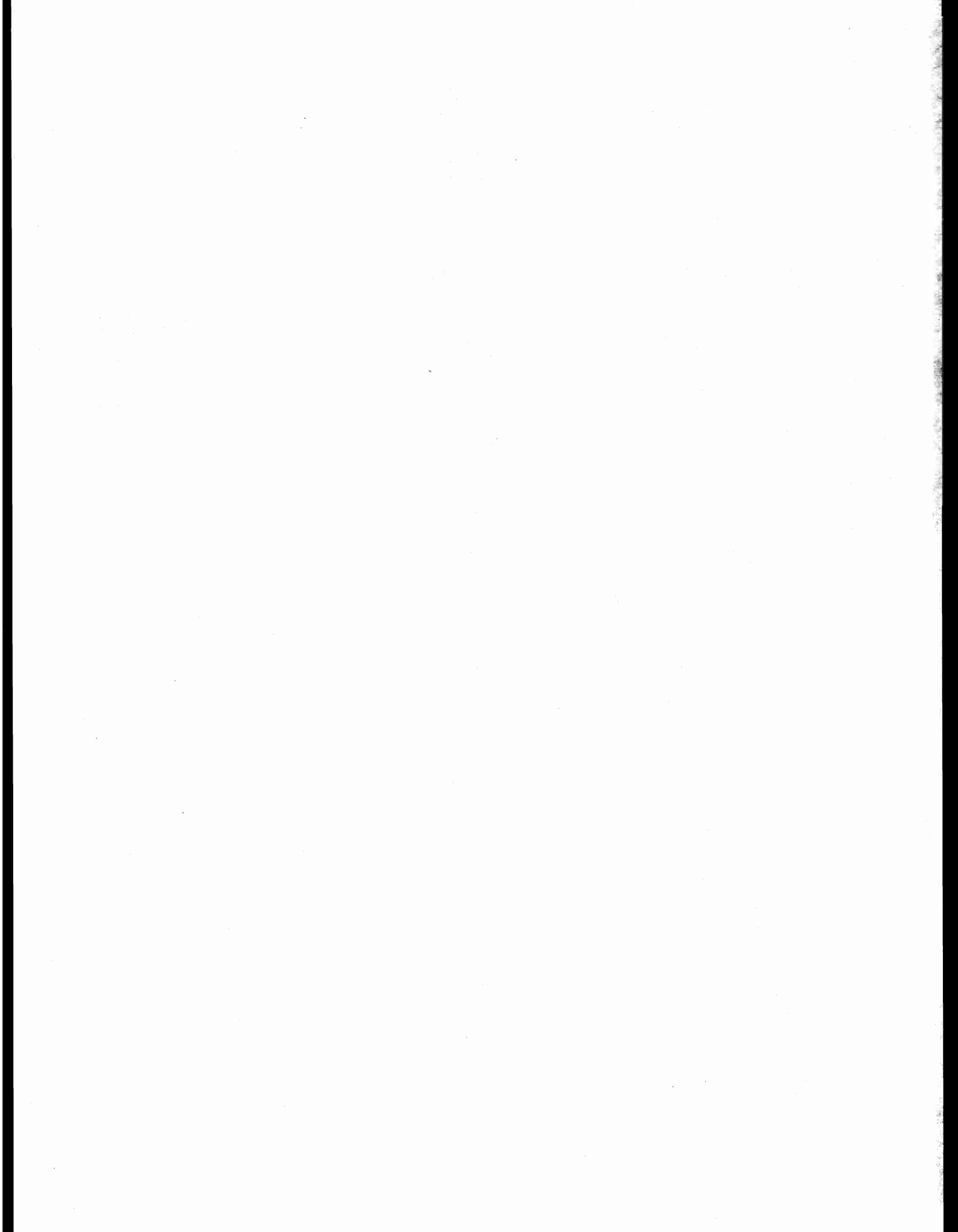

# Grafici

P

*[The page contains extremely faint, illegible text, likely bleed-through from the reverse side of the document. The text is too light to transcribe accurately.]*

**Grafico 1 - Popolazione residente dal 1961 al 1991**

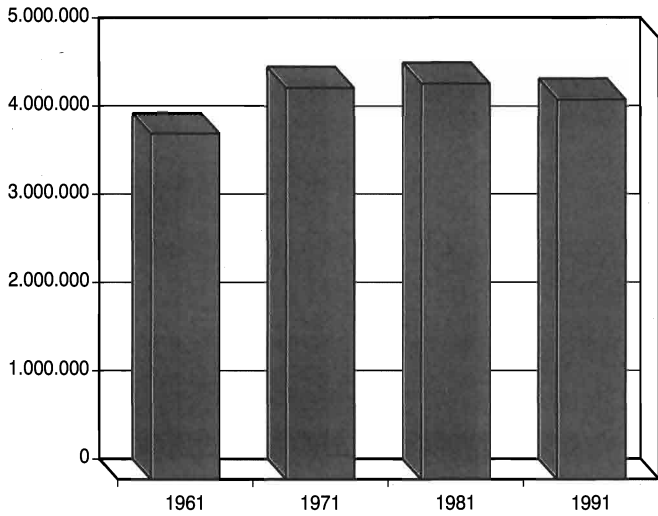

**Grafico 2 - Rapporto di mascolinità dal 1961 al 1991 (maschi x 100 femmine)**

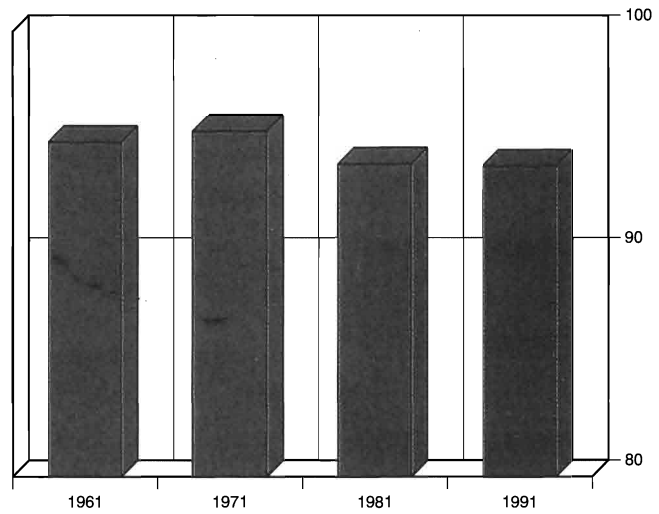

**Grafico 3 - Popolazione per classe di età dal 1961 al 1991 (composizione percentuale)**

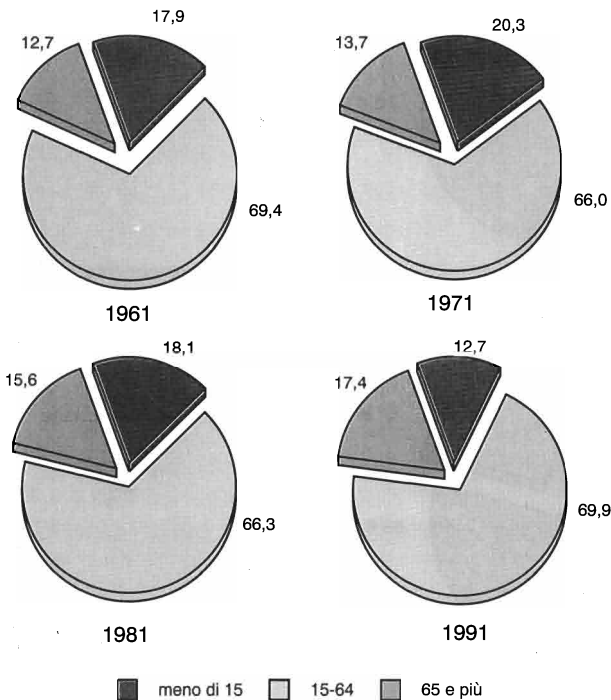

**Grafico 4 - Popolazione per classe di ampiezza demografica dei Comuni dal 1961 al 1991 ai confini dell'epoca (composizione percentuale)**

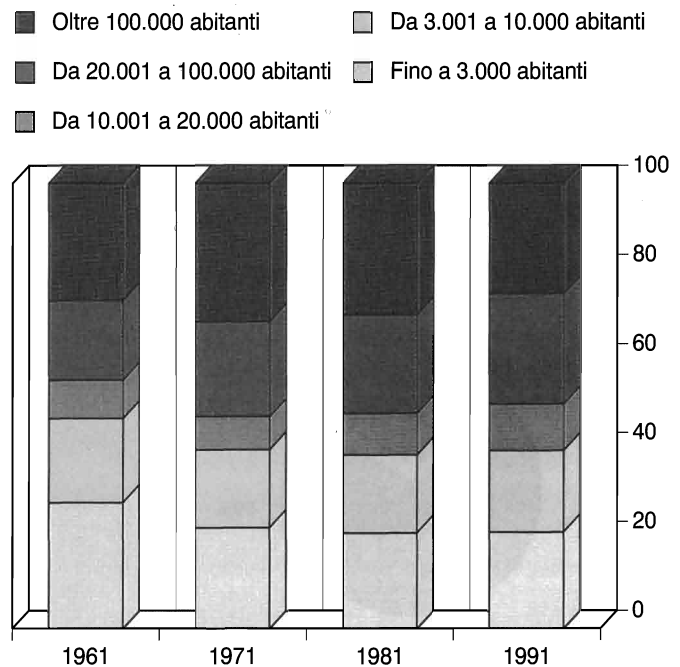

**Grafico 5 - Numero di famiglie dal 1961 al 1991**

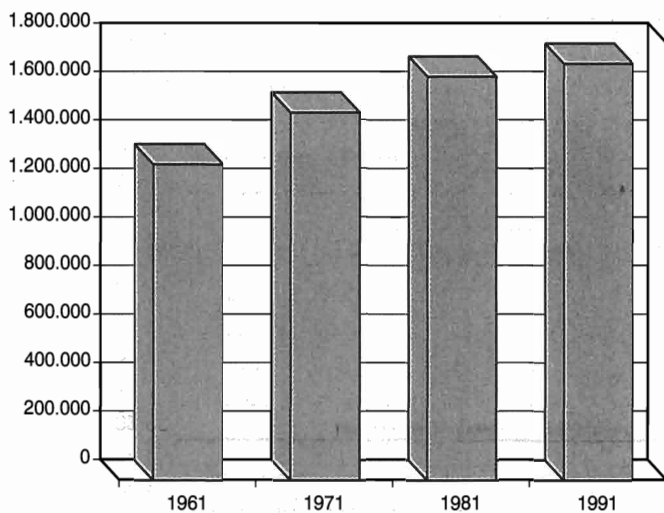

**Grafico 6 - Numero medio dei componenti per famiglia dal 1961 al 1991**

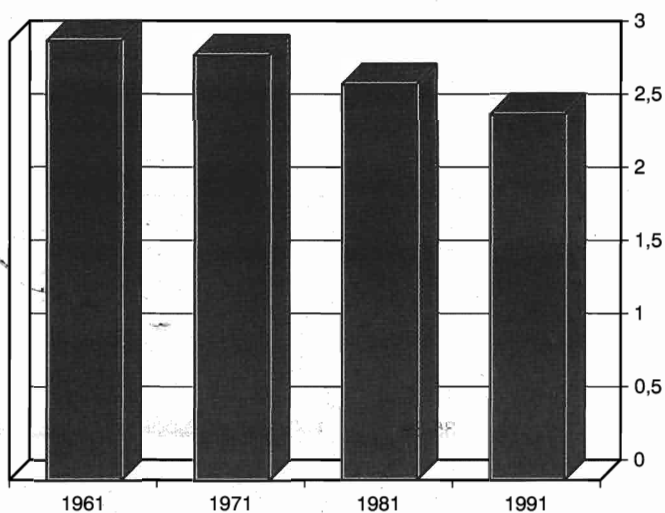

**Grafico 7 - Famiglie secondo il numero dei componenti dal 1961 al 1991 (composizione percentuale)**

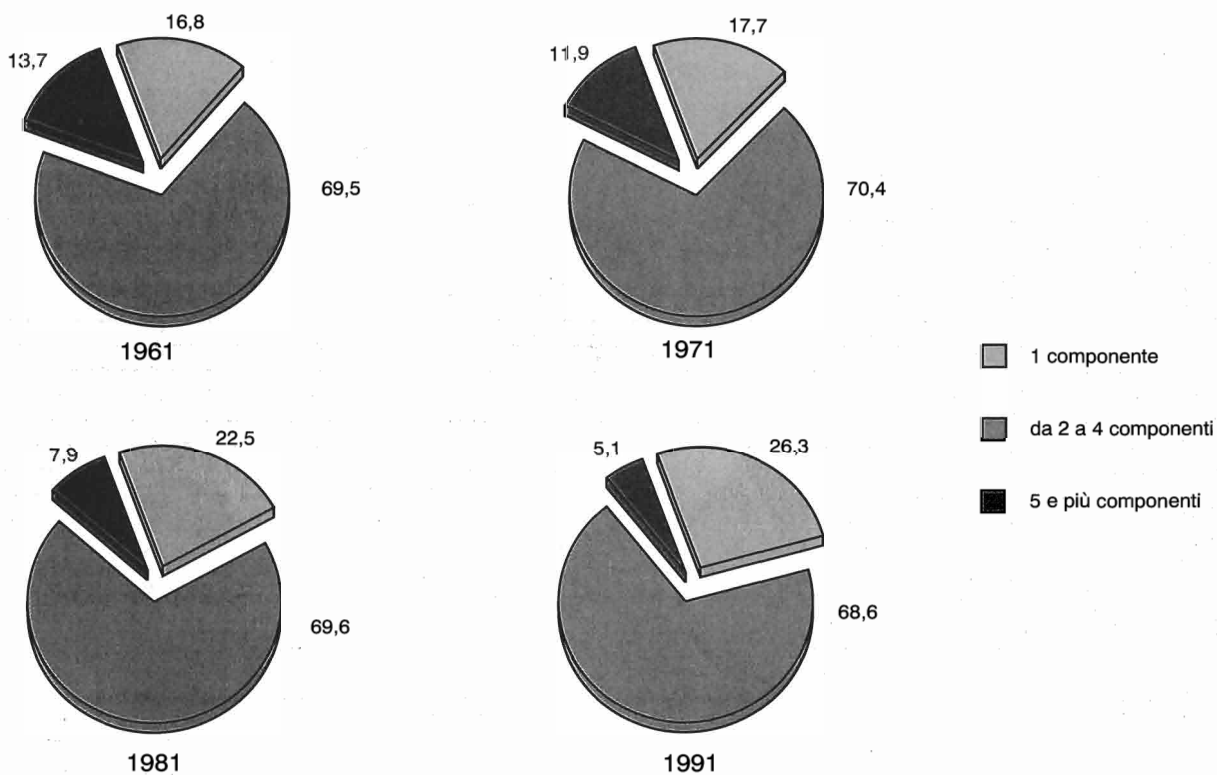

**Grafico 8 - Distribuzione per sesso, classe di età e stato civile della popolazione residente al Censimento del 1991 (valori percentuali)**

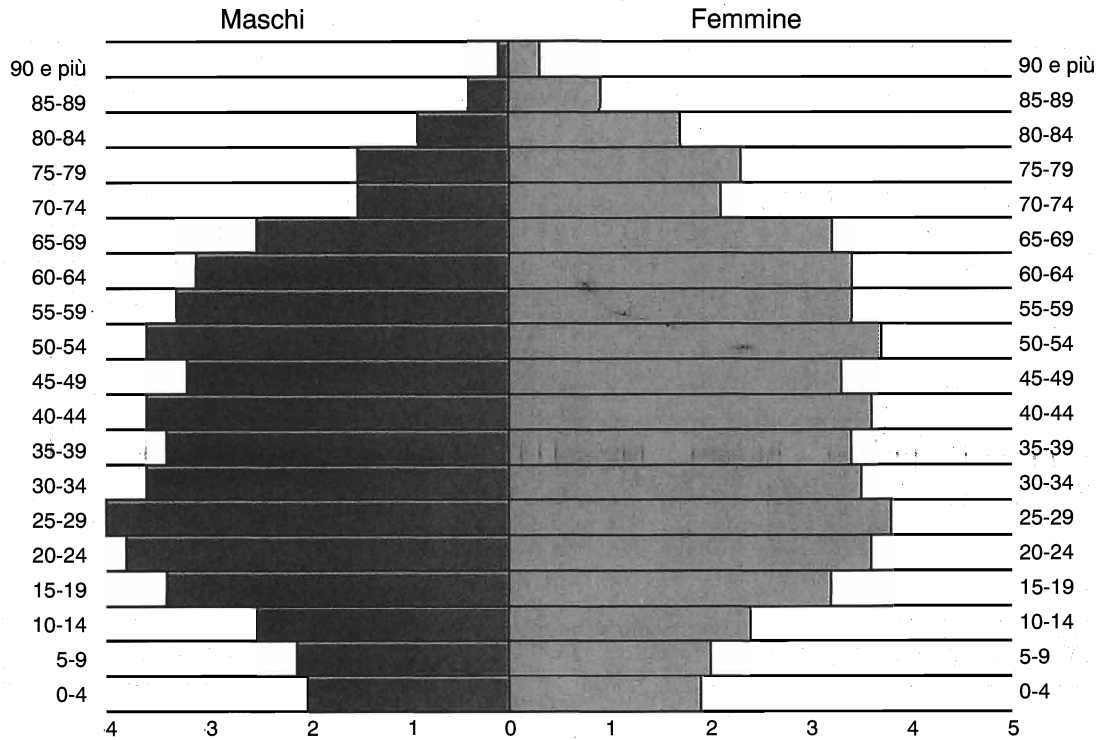

**POPOLAZIONE PER STATO CIVILE**

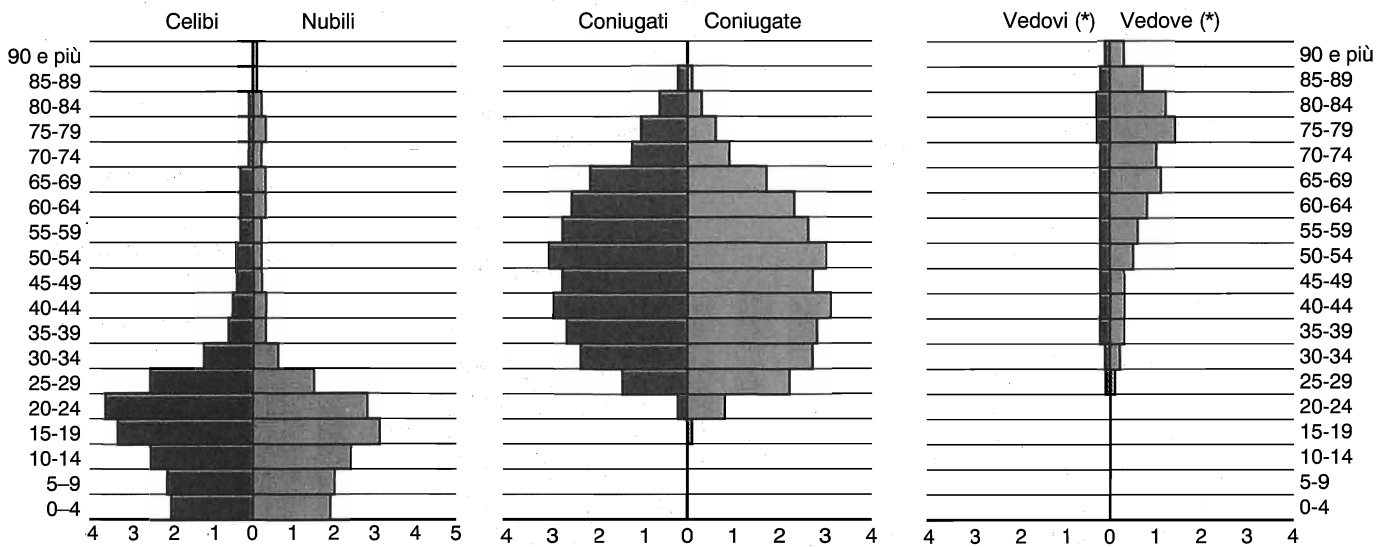

(\*) Inclusi divorziati/e e separati/e

**Grafico 9 - Popolazione in età da 6 anni in poi per grado di istruzione dal 1961 al 1991 (valori percentuali) (\*)**

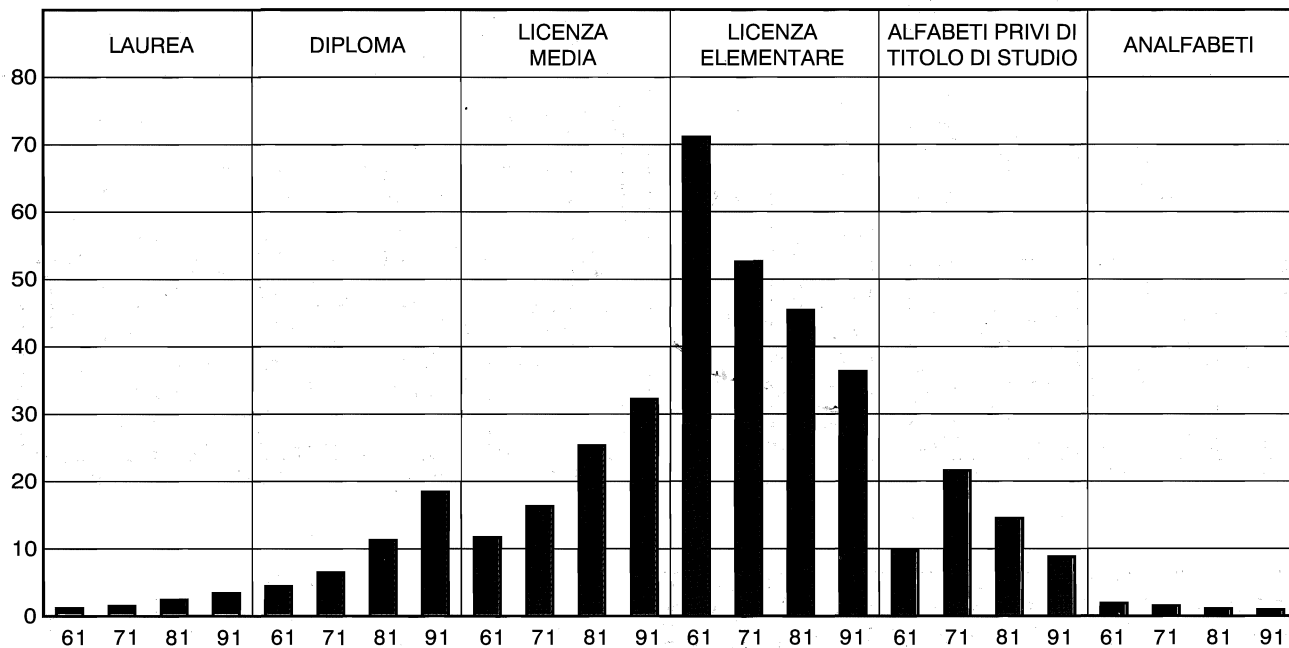

(\*) Per la corretta lettura del grafico si faccia riferimento alle avvertenze alla Tavola 1.2 pag. 44

**Grafico 10 - Percentuale di donne nei diversi gradi di istruzione dal 1961 al 1991**

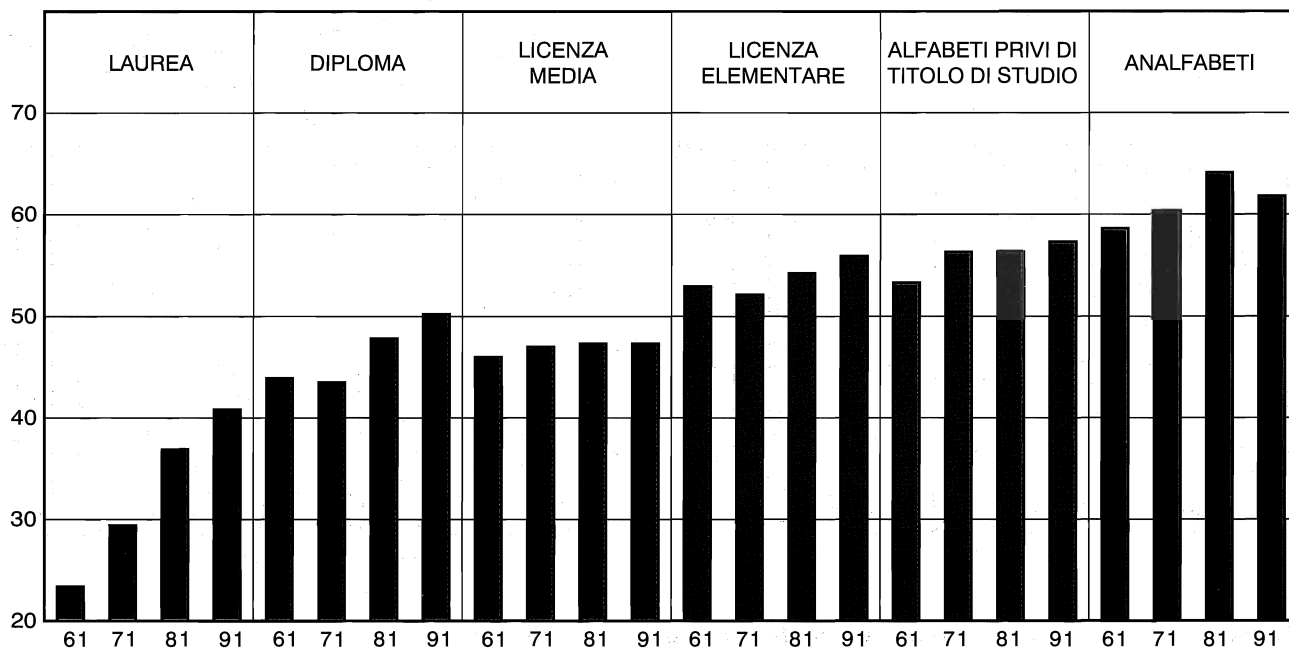



**Grafico 11 - Popolazione attiva dal 1961 al 1991**

PERCENTUALE SUL TOTALE DELLA POPOLAZIONE RESIDENTE IN ETÀ DI 14 ANNI E PIÙ

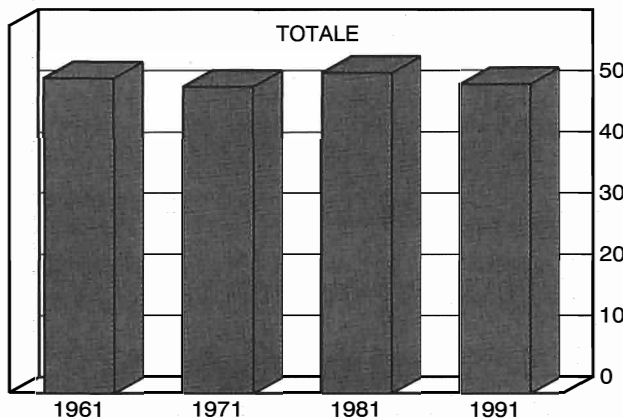

COMPOSIZIONE PERCENTUALE PER SESSO

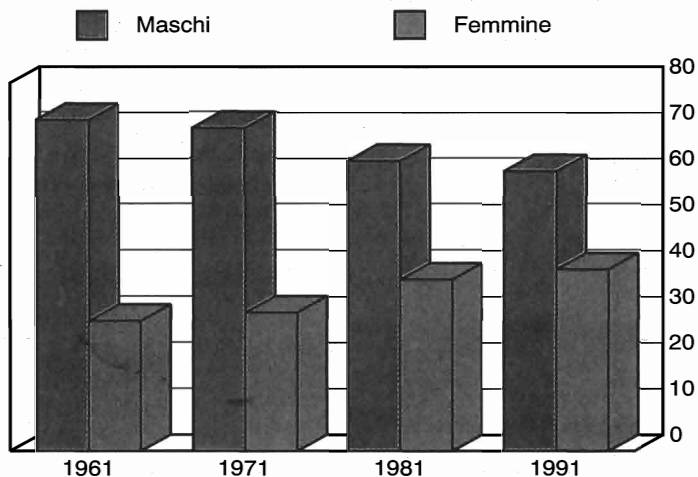

**Grafico 12 - Popolazione attiva in condizione professionale per ramo di attività economica dal 1961 al 1991 (\*) (composizione percentuale)**

Altre attività    Industria    Agricoltura

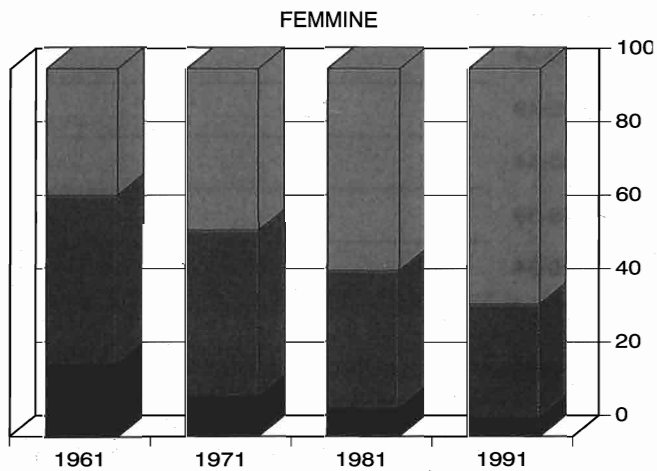
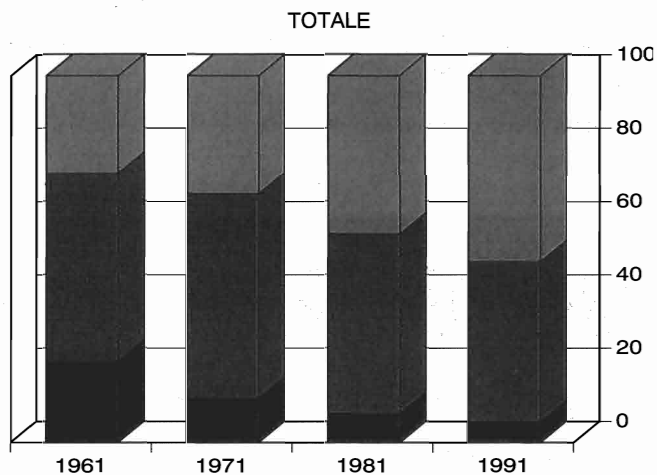
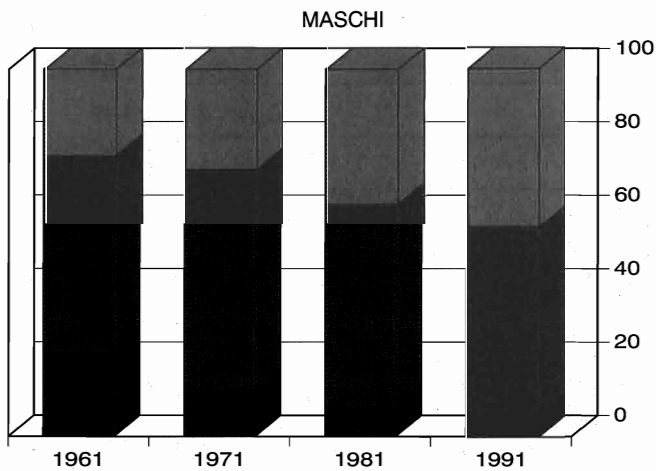

(\*) Viene considerata la popolazione residente attiva da 10 anni in poi solo per il 1961

**Grafico 13 - Popolazione attiva e non attiva al Censimento del 1991**

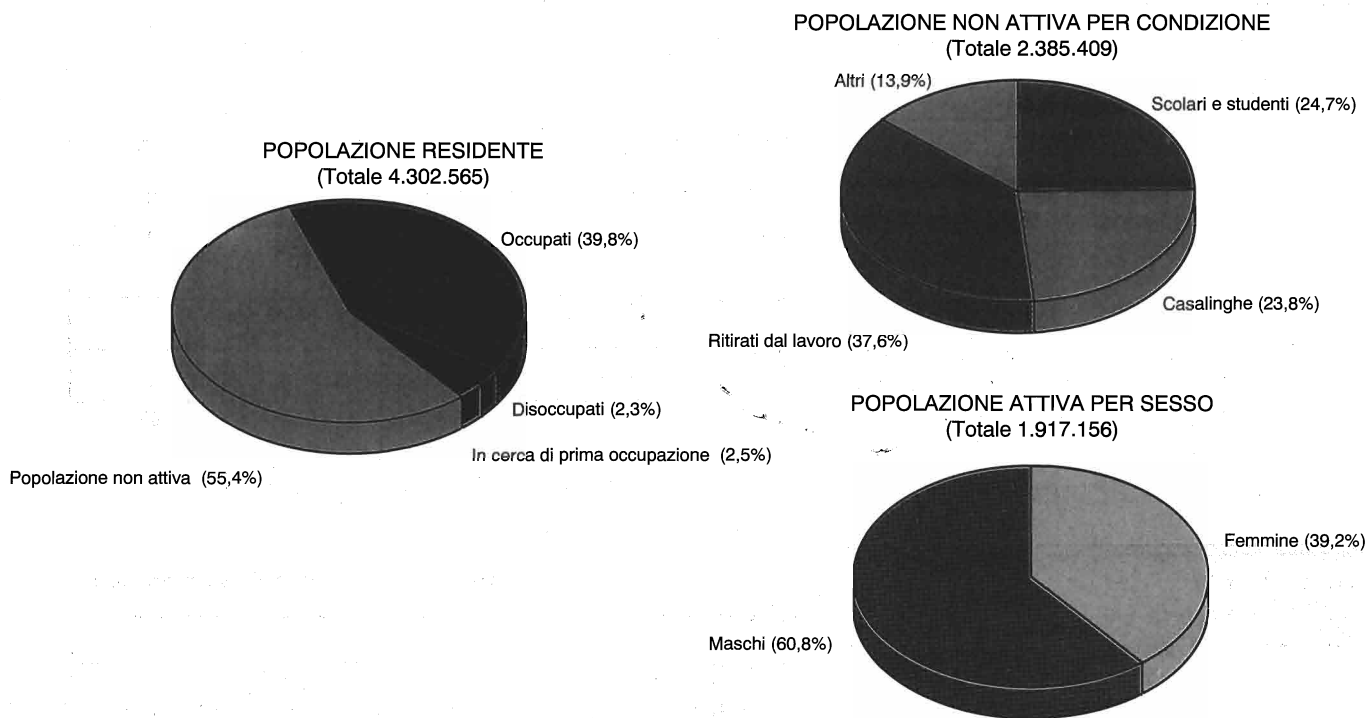

**Grafico 14 - Disoccupati e persone in cerca di prima occupazione per sesso e classe di età al Censimento del 1991 (valori percentuali)**

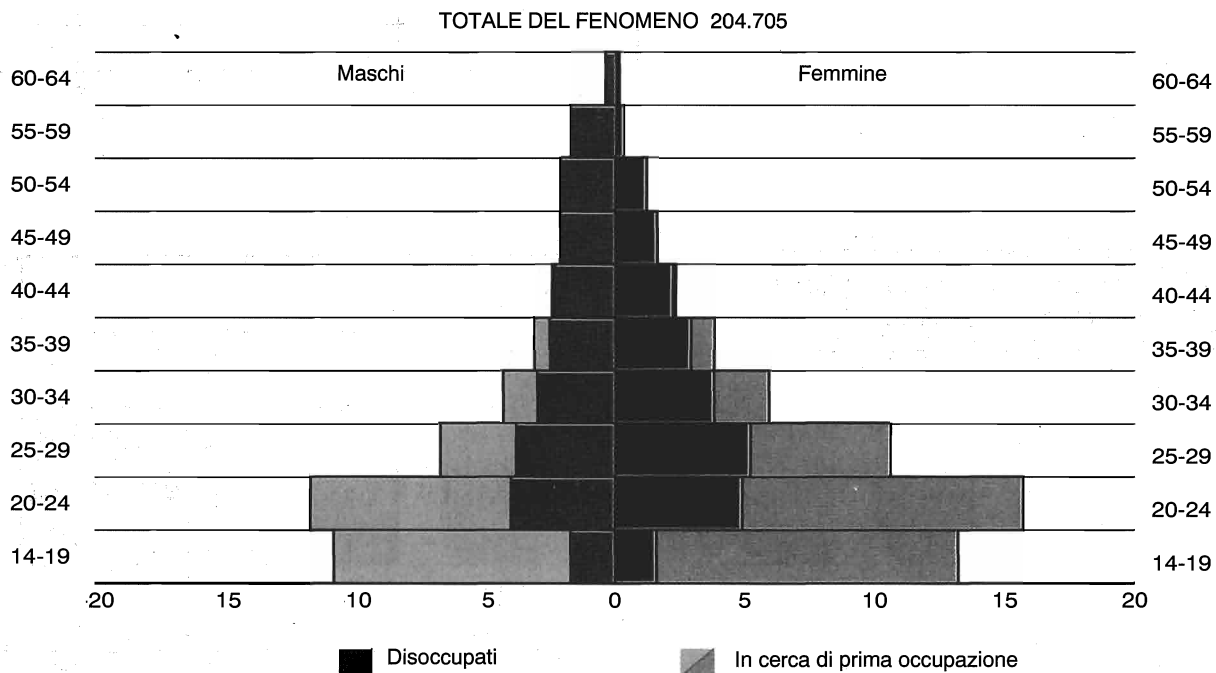

**Grafico 15 - Numero delle abitazioni dal 1961 al 1991**

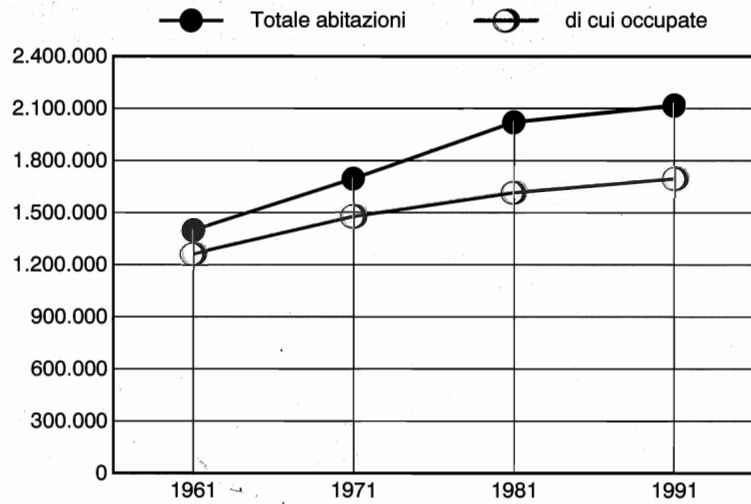

**Grafico 16 - Numero delle stanze dal 1961 al 1991**

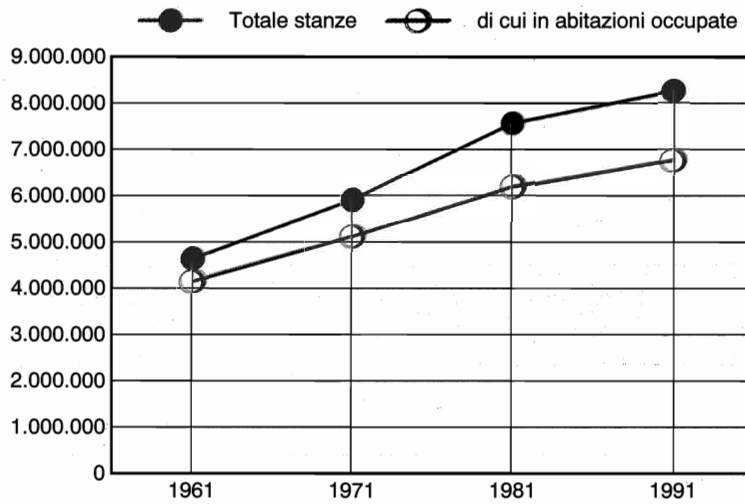

**Grafico 17 - Numero medio di occupanti per stanza dal 1961 al 1991**

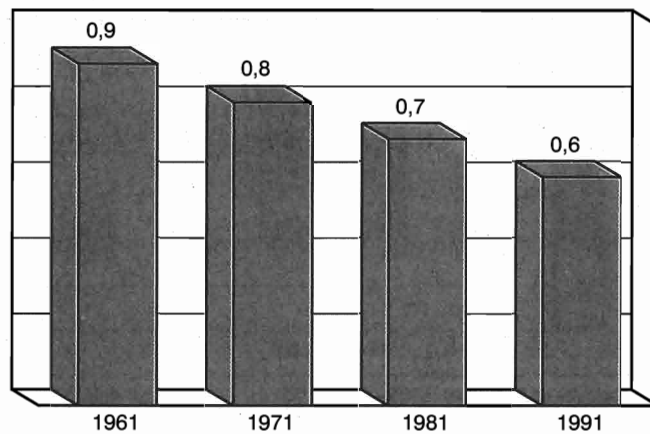

**Grafico 18 - Abitazioni occupate per titolo di godimento al Censimento 1991 (composizione percentuale)**

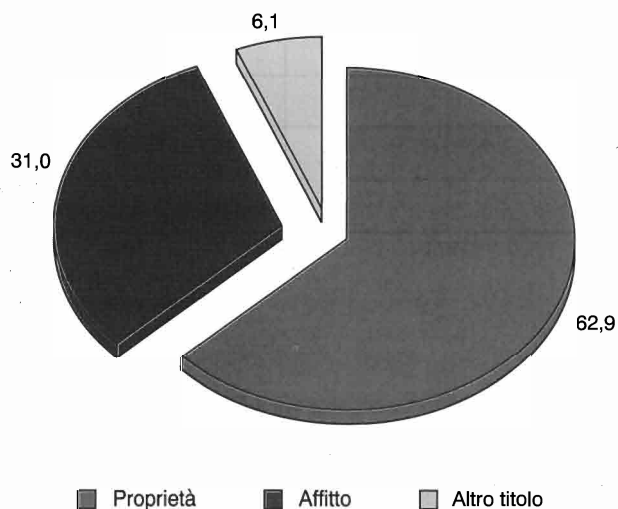

**Grafico 19 - Abitazioni non occupate da residenti per motivo della non occupazione al Censimento 1991 (composizione percentuale)**

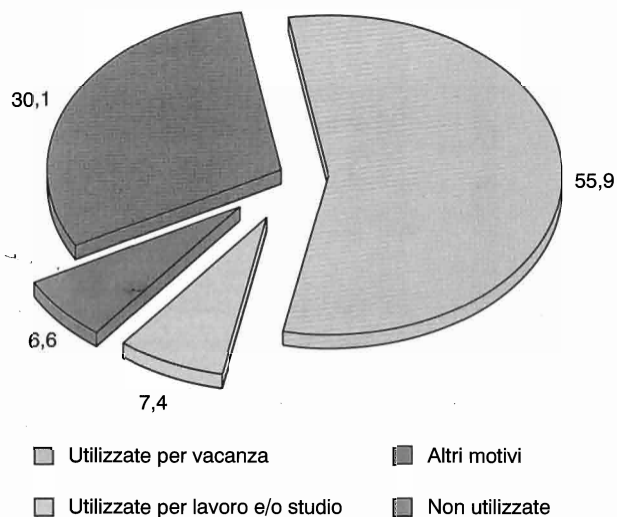

**Grafico 20 - Abitazioni occupate e non occupate da residenti per epoca di costruzione**

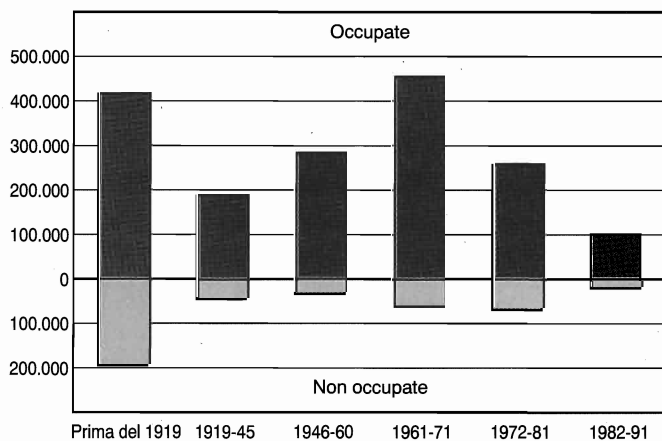

**Grafico 21 - Abitazioni occupate per numero di stanze e costruite negli ultimi due decenni (composizione percentuale nel periodo)**

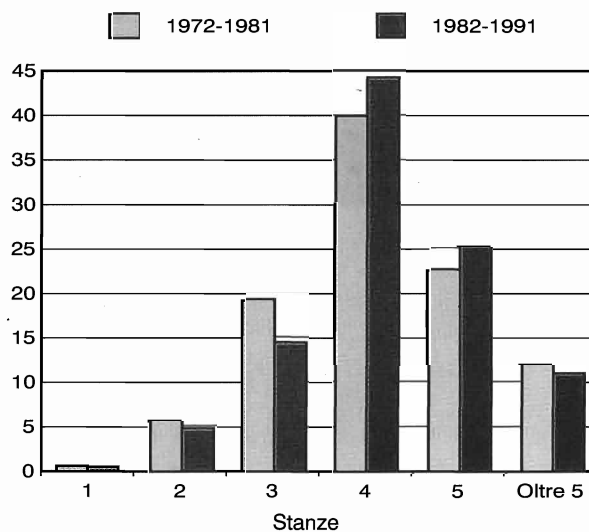

**Caratteri presenti  
nelle tavole**

The first part of the document discusses the importance of maintaining accurate records of all transactions. It emphasizes that every entry should be supported by a valid receipt or invoice. This ensures transparency and allows for easy verification of the data.

In the second section, the author outlines the various methods used to collect and analyze the data. This includes both primary and secondary data collection techniques. The analysis focuses on identifying trends and patterns over time.

The third section provides a detailed breakdown of the results. It shows that there has been a significant increase in sales volume over the period studied. This is attributed to several factors, including improved marketing strategies and a growing customer base.

Conclusion and Recommendations

In conclusion, the findings of this study indicate that the current business model is effective but requires continuous improvement. The data shows that while sales are growing, profit margins are being squeezed by rising costs.

The following recommendations are based on the analysis:

- 1. Implement cost-cutting measures in non-core areas to improve profitability.
- 2. Invest in research and development to create new products that meet market demand.
- 3. Strengthen customer loyalty programs to reduce churn and increase repeat business.
- 4. Regularly review and update marketing strategies to stay competitive.

It is recommended that these actions be implemented in a phased manner to minimize disruption to current operations.

## CARATTERI PRESENTI NELLE TAVOLE

CARATTERI	Capitolo 1	Capitolo 2	Capitolo 3	Capitolo 4	Capitolo 5	Tavole disponibili solo su floppy disk
Abitazioni (destinazione d'uso fabbricato)		16		44, 45		
Abitazioni (disp. vendita o affitto)		19			12	
Abitazioni (epoca costruzione)		16		42, 43, 48, 49	11	19
Abitazioni (proprietario)				42, 43, 48, 49		19
Abitazioni (servizi installati)		17, 21		35, 41, 44, 45, 48, 49	13, 14	
Abitazioni (titolo di godimento)	4	18, 20		35, 42, 43, 46, 48, 49		
Abitazioni non occupate	4	16, 19	1, 6	41	10, 12	19
Abitazioni occupate	4	16, 17, 18	1, 6	41, 42, 43, 44, 45, 46, 47, 48, 49	10, 11	
Altri tipi di alloggio	4		1			
Attività economica (gruppi)			4		11, 13	
Attività economica (sezione)				2, 3, 4, 8		6, 7, 9, 10, 11, 13
Attività economica (settore)	3	3, 25, 37		1, 6, 10, 12, 13, 14, 16, 31, 37	7	15, 17
Casalinghe		3, 30, 31, 33, 37		16	7	14
Cittadinanza		10, 12, 13, 14, 15, 22		29, 32, 36, 38, 39, 40		
Classe di età (0-5)	1	27				
Classe di età (5-oltre)				11, 33		
Classe di età (6-13)		27				
Classe di età (6-oltre)	2	23, 38		1	5	
Classe di età (14-17)		27				
Classe di età (14-oltre)	3			8, 10	7	14
Classe di età (18-34)		28				
Classe di età (19-oltre)		37		12, 13		15
Classe di età (65-oltre)	1	29				
Classi altitudine					1, 2, 4, 5, 6, 7, 8, 9, 10, 11, 12	
Classi ampiezza demografica					2, 3, 4, 5, 6, 7, 8, 9, 10, 11, 12, 13, 14	



## CARATTERI PRESENTI NELLE TAVOLE

CARATTERI	Capitolo 1	Capitolo 2	Capitolo 3	Capitolo 4	Capitolo 5	Tavole disponibili solo su floppy disk
Classi di età		1, 2, 3, 4, 6,		1, 2, 6, 7, 8, 9, 10, 13, 14, 23, 24, 25, 26, 28, 29, 30, 31, 32, 33, 34, 38	4	9, 14, 16, 18 9, 10, 11, 18, 19, 20, 24, 25, 27, 30, 31, 32, 33, 37, 38
Componenti della famiglia	1	4, 18, 20, 21		15, 16, 42, 46, 47	9, 10, 13	18
Componenti permanenti in convivenza		8, 10		27, 28		
Componenti presenti in convivenze		7				
Componenti temporaneamente presenti in convivenza	9, 10					
Condizione dei genitori		27				
Condizione nel 1986		37		12, 13		
Condizione non professionale		3, 32, 37		1, 2, 3, 9, 12, 13, 25, 26, 31, 37	7, 14	14, 15, 17
Condizione professionale	3	3, 8, 22, 32, 37		1, 2, 3, 4, 5, 8, 10, 23, 25, 26, 31		6, 7, 8, 15, 17
Convivenze		7		28		
Convivenze (tipo delle)		7, 8, 9, 28		28		
Dimora abituale (pop. temp. presente)	10, 11					
Disoccupati		3, 37	5	6, 8, 12, 13, 15, 16	7, 14	7, 14
Donne		32				
Donne con figli (madri)		33				3, 4, 5
Donne coniugate		30				
Donne occupate		30, 31, 33				
Durata ultimo matrimonio		30		21		
Età (singolo anno)		1, 2, 24		8, 9, 10		1, 2, 3, 4, 5
Famiglie (ampiezza delle)	1	4, 20, 21, 27, 29, 31	3	15, 34, 47	13	18
Famiglie in coabitazione		4, 20				
Famiglie in altri tipi di alloggio		20				
Famiglie nelle abitazioni		18, 20, 21		42, 44, 45, 46, 47, 48, 49	10, 13, 14	
Famiglie residenti		4, 20, 21		15, 16	9	18
Famiglie senza abitazione		20				
Famiglie (tipo delle)	1	4, 28		34, 35	9	



## CARATTERI PRESENTI NELLE TAVOLE

CARATTERI	Capitolo 1	Capitolo 2	Capitolo 3	Capitolo 4	Capitolo 5	Tavole disponibili solo su floppy disk
Figli		5, 30, 32, 33		18, 19, 20, 21, 22, 23, 25, 26		3, 5
Figli (anno di nascita o età)		5, 33		21, 26		4
Indicatori	1, 2, 3, 4	15, 24	2, 3, 4, 5, 6			
Istruzione	2	3, 10, 22, 23, 24, 34		1, 6, 7, 15, 24, 25	5	6, 8
Località abitate (tipo delle)					2, 3, 4, 5, 6, 7, 8, 9, 10, 11, 12, 13, 14	
Luogo di lavoro		36		14		
Luogo di nascita		10				16, 17
Luogo di residenza nel 1986		10, 22, 38		11, 12, 33		
Luogo di studio		35				
Mezzo utilizzato per spostamento		35, 36		14	6, 8	
Motivo della non occupazione della abitazione		19			12	19
Nuclei familiari (ruolo nel)		6				
Nuclei familiari (tipo dei)		4, 5, 6	3	18, 19, 21, 22, 23, 24	9	
Nuclei monogenitori		4, 5, 27, 28		20, 25, 26	9	
Numero Comuni			1		1, 10	
Occupanti delle abitazioni	4	18		43, 44, 45, 46, 48, 49	10	
Occupati		3, 8, 25, 26, 28, 36, 37	5	13, 14, 15, 16, 19, 28, 32, 37, 38, 47	7, 8, 14, 12, 13	9, 10, 11,
Ore lavorate						13, 14
Permanenza in convivenza				27		
Persone in altro tipo di alloggio	4	22				
Persone in cerca di prima occupazione		3, 37		7, 16, 28	7, 14	14
Persone in convivenza				28		
Persone senza abitazione		22				
Persone sole		6		17		
Popolazione attiva	3			2, 3, 4, 5, 8, 28		6, 7, 8
Popolazione non attiva				2, 3, 9, 28		
Popolazione presente		2	1			2

## CARATTERI PRESENTI NELLE TAVOLE

CARATTERI	Capitolo 1	Capitolo 2	Capitolo 3	Capitolo 4	Capitolo 5	Tavole disponibili solo su floppy disk
Popolazione residente	1, 2, 3	1, 3, 6, 16, 22, 23, 28, 29, 37, 38	1, 2	1, 2, 3, 4, 5, 6, 7, 8, 9, 10, 11, 12, 13	1, 2, 3, 4, 5	1, 6, 7, 8, 14, 15, 16, 17
Posizione nella convivenza		10		27		
Posizione nella professione		25, 32		1, 2, 3, 4, 10, 16, 31, 37	14	6, 9, 10, 11, 13, 15, 17
Professione		26		5		7, 8, 12
Relazioni di parentela		29				
Ricoverati		11				
Riferimento censimenti precedenti	1, 2, 3, 4					
Ritirati dal lavoro		3, 34, 37		16	14	14
Scolari studenti		3, 24, 35, 37		16	6, 7	14
Sesso	2, 3	1, 2, 3, 7, 8, 9, 10, 12, 13, 22, 23, 24, 25, 26, 28, 29, 34, 37, 38	1	1, 2, 3, 4, 5, 6, 7, 8, 9, 11, 12, 13, 17, 20, 25, 26, 28, 29, 30, 31, 32, 33, 36, 38, 39, 40	4, 5, 7	1, 2, 6, 7, 9, 10, 11, 12, 14, 15, 16, 17, 18
Stanze	4	17, 18, 19		35, 41, 42, 44, 45, 47, 48, 49	10	19
Stato civile		1, 2, 10, 22, 34		3, 17, 20, 22, 25, 29, 30, 36	4	1, 2, 10, 18
Stranieri per condizione abitativa		14		35		
Stranieri residenti		12, 14, 15	1	29, 30, 31, 32, 33, 34, 35		
Stranieri temporaneamente presenti		13, 14, 15	1	36, 37, 38, 39, 40, 41		
Stranieri temporaneamente presenti (durata della presenza)				39		
Stranieri temporaneamente presenti (motivo della presenza)				40		
Superficie		17		46	1, 10	
Tempo impiegato (per spostamenti)		35, 36		14	6, 8	
Tipo località abitata					2, 3, 4, 5, 6, 7, 8, 9, 10, 11, 12, 13, 14	

**Parte prima**

**I caratteri generali**

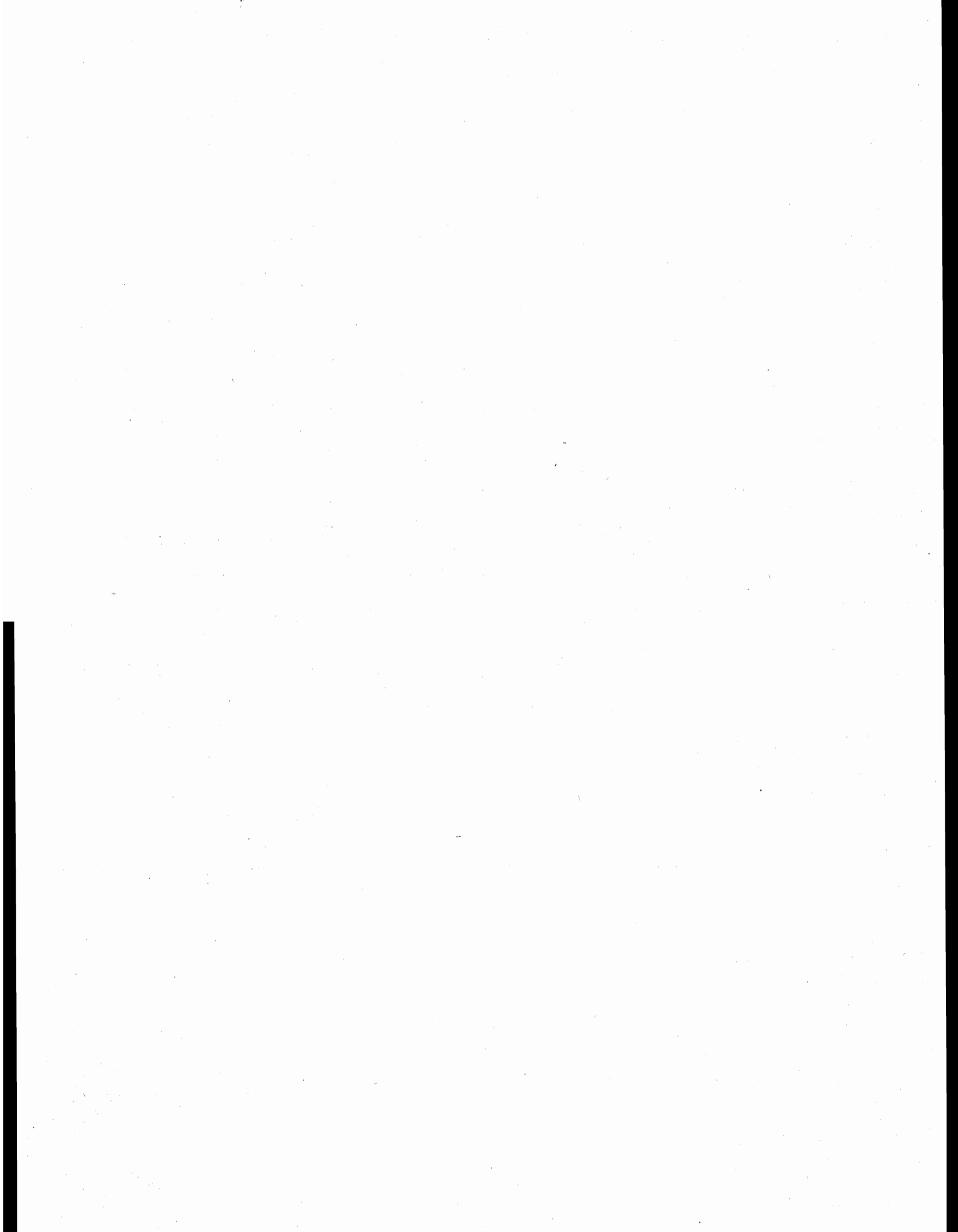

# CAPITOLO 1 - IL PIEMONTE NEGLI ULTIMI 30 ANNI ATTRAVERSO I CENSIMENTI

## Tavola 1.1 - Popolazione residente e famiglie

AGGREGATI	CENSIMENTI			
	1961	1971	1981	1991
<b>POPOLAZIONE RESIDENTE</b>	<b>3.914.250</b>	<b>4.432.313</b>	<b>4.479.031</b>	<b>4.302.565</b>
Popolazione residente con meno di 6 anni	281.658	375.904	264.750	197.657
% POPOLAZIONE RESIDENTE CON MENO DI 6 ANNI	7,2	8,5	5,9	4,6
Popolazione residente di 65 anni e più	495.839	607.782	699.910	750.021
% POPOLAZIONE RESIDENTE DI 65 ANNI E PIÙ	12,7	13,7	15,6	17,4
% DI DONNE TRA LA POPOLAZIONE RESIDENTE DI 65 ANNI E PIÙ	58,0	58,7	60,1	60,4
Popolazione residente di 75 anni e più	170.942	212.968	268.243	349.798
% POPOLAZIONE RESIDENTE DI 75 ANNI E PIÙ	4,4	4,8	6,0	8,1
% DI DONNE TRA LA POPOLAZIONE RESIDENTE DI 75 ANNI E PIÙ	59,3	62,5	65,0	64,8
<b>INDICE DI VECCHIAIA</b>	<b>76,3</b>	<b>71,8</b>	<b>93,9</b>	<b>150,2</b>
<b>INDICE DI DIPENDENZA</b>	<b>41,4</b>	<b>48,8</b>	<b>47,6</b>	<b>40,9</b>
<b>ANZIANI PER 1 BAMBINO</b>	<b>1,8</b>	<b>1,6</b>	<b>2,6</b>	<b>3,8</b>
<b>FAMIGLIE</b>	<b>1.298.498</b>	<b>1.513.781</b>	<b>1.661.546</b>	<b>1.713.094</b>
Numero di componenti per famiglia	3,0	2,9	2,7	2,5
FAMIGLIE CON 1 COMPONENTE	217.791	267.640	373.739	450.487
% famiglie con 1 componente	16,8	17,7	22,5	26,3
FAMIGLIE CON 5 COMPONENTI E PIÙ	177.261	179.856	131.543	86.825
% famiglie con 5 componenti e più	13,7	11,9	7,9	5,1
<b>Famiglie di tipo A</b>	<b>229.579</b>	<b>278.681</b>	<b>384.765</b>	<b>461.710</b>
% FAMIGLIE DI TIPO A	17,7	18,4	23,2	27,0
<b>Famiglie di tipo B</b>	<b>236.000</b>	<b>292.503</b>	<b>328.400</b>	<b>347.043</b>
% FAMIGLIE DI TIPO B	18,2	19,3	19,8	20,3
<b>Famiglie di tipo C</b>	<b>602.952</b>	<b>715.881</b>	<b>785.587</b>	<b>764.787</b>
% FAMIGLIE DI TIPO C	46,4	47,3	47,3	44,6
<b>Famiglie di tipo D</b>	<b>229.967</b>	<b>226.716</b>	<b>162.794</b>	<b>139.554</b>
% FAMIGLIE DI TIPO D	17,7	15,0	9,8	8,1

## Tavola 1.2 - Istruzione

AGGREGATI	CENSIMENTI			
	1961	1971	1981	1991
<b>POPOLAZIONE RESIDENTE DI 6 ANNI E PIÙ</b>	<b>3.632.592</b>	<b>4.056.409</b>	<b>4.214.281</b>	<b>4.104.908</b>
Maschi	1.748.715	1.972.196	2.034.944	1.981.883
Femmine	1.883.877	2.084.213	2.179.337	2.123.025
<b>Laureati</b>	<b>45.138</b>	<b>61.283</b>	<b>101.880</b>	<b>140.642</b>
% LAUREATI	1,2	1,5	2,4	3,4
% di donne tra i laureati	23,4	29,4	36,9	40,8
<b>Diplomati</b>	<b>158.361</b>	<b>264.752</b>	<b>476.431</b>	<b>756.353</b>
% DIPLOMATI	4,4	6,5	11,3	18,4
% di donne tra i diplomati	43,9	43,5	47,8	50,2
<b>Con licenza media inferiore</b>	<b>426.451</b>	<b>662.469</b>	<b>1.068.057</b>	<b>1.321.336</b>
% CON LICENZA MEDIA INFERIORE	11,7	16,3	25,3	32,2
% di donne tra le persone con licenza media inferiore	46,0	47,0	47,3	47,3
<b>Con licenza elementare</b>	<b>2.580.235</b>	<b>2.130.942</b>	<b>1.911.874</b>	<b>1.486.203</b>
% CON LICENZA ELEMENTARE	71,0	52,5	45,4	36,2
% di donne tra le persone con licenza elementare	52,9	52,1	54,2	55,9
<b>Alfabeti senza titolo di studio</b>	<b>352.444</b>	<b>876.324</b>	<b>611.602</b>	<b>363.121</b>
% ALFABETI	9,7	21,6	14,5	8,8
% di donne tra gli alfabeti	53,3	56,3	56,3	57,3
<b>Analfabeti</b>	<b>69.963</b>	<b>60.639</b>	<b>44.437</b>	<b>37.253</b>
% ANALFABETI	1,9	1,5	1,1	0,9
% di donne tra gli analfabeti	58,6	60,3	64,1	61,8

Tavola 1.3 - Lavoro

AGGREGATI	CENSIMENTI			
	1961	1971	1981	1991
<b>POPOLAZIONE RESIDENTE DI 14 ANNI E PIÙ</b>	<b>3.264.094</b>	<b>3.585.925</b>	<b>3.733.628</b>	<b>3.803.162</b>
Popolazione residente attiva (a)	1.775.956	1.793.457	1.952.621	1.917.156
% popolazione residente attiva	51,4	50,0	52,3	50,4
% popolazione residente attiva femminile	14,5	15,0	19,4	19,8
<b>Popolazione residente attiva in condizione professionale</b>	<b>1.753.255</b>	<b>1.744.375</b>	<b>1.829.253</b>	<b>1.809.272</b>
Popolazione in condizione professionale in agricoltura	389.043	212.121	146.447	102.708
% popolazione in condizione professionale in agricoltura	22,2	12,2	8,0	5,7
Popolazione in condizione professionale nell'industria	899.566	971.380	893.546	785.655
% popolazione in condizione professionale nell'industria	51,3	55,7	48,8	43,4
Popolazione in condizione professionale nelle altre attività	464.646	560.874	789.260	920.909
% popolazione in condizione professionale nelle altre attività	26,5	32,2	43,1	50,9
<b>Maschi in condizione professionale</b>	<b>1.260.566</b>	<b>1.230.812</b>	<b>1.177.245</b>	<b>1.120.560</b>
Maschi in condizione professionale in agricoltura	291.698	156.311	95.964	66.566
% maschi in condizione professionale in agricoltura	23,1	12,7	8,2	5,9
Maschi in condizione professionale nell'industria	672.729	739.581	650.157	573.972
% maschi in condizione professionale nell'industria	53,4	60,1	55,2	51,2
Maschi in condizione professionale nelle altre attività	296.139	334.920	431.124	480.022
% maschi in condizione professionale nelle altre attività	23,5	27,2	36,6	42,8
<b>Femmine in condizione professionale</b>	<b>492.689</b>	<b>513.563</b>	<b>652.008</b>	<b>688.712</b>
Femmine in condizione professionale in agricoltura	97.345	55.810	50.483	36.142
% femmine in condizione professionale in agricoltura	19,8	10,9	7,7	5,2
Femmine in condizione professionale nell'industria	226.837	231.799	243.389	211.683
% femmine in condizione professionale nell'industria	46,0	45,1	37,3	30,7
Femmine in condizione professionale nelle altre attività	168.507	225.954	358.136	440.887
% femmine in condizione professionale nelle altre attività	34,2	44,0	54,9	64,0

(a) Viene considerata la popolazione residente attiva da 10 anni in poi solo per il 1961.

Tavola 1.4 - Tipi di alloggio

AGGREGATI	CENSIMENTI			
	1961	1971	1981	1991
<b>ABITAZIONI</b>	<b>1.399.606</b>	<b>1.697.436</b>	<b>2.022.260</b>	<b>2.119.244</b>
<b>STANZE</b>	<b>4.621.884</b>	<b>5.899.240</b>	<b>7.560.668</b>	<b>8.252.279</b>
<b>NUMERO DI STANZE PER ABITAZIONE</b>	<b>3,3</b>	<b>3,5</b>	<b>3,7</b>	<b>3,9</b>
Abitazioni occupate	1.265.042	1.480.102	1.618.163	1.696.506
% abitazioni occupate	90,4	87,2	80,0	80,1
Stanze delle abitazioni occupate	4.142.099	5.122.461	6.184.594	6.766.184
Numero di stanze per abitazione occupata	3,3	3,5	3,8	4,0
Numero di occupanti per stanza	0,9	0,8	0,7	0,6
Abitazioni occupate in proprietà	551.814	672.591	864.835	1.067.851
% abitazioni occupate in proprietà	43,6	45,4	53,4	62,9
Stanze delle abitazioni occupate in proprietà	2.092.694	2.655.655	3.655.038	4.561.319
Numero di stanze per abitazione occupata in proprietà	3,8	3,9	4,2	4,3
Numero di occupanti per stanza in abitazione in proprietà	0,8	0,7	0,6	0,6
Abitazioni occupate in affitto	640.414	745.955	679.797	525.673
% abitazioni occupate in affitto	50,6	50,4	42,0	31,0
Stanze delle abitazioni occupate in affitto	1.818.268	2.258.776	2.251.884	1.808.831
Numero di stanze per abitazione occupata in affitto	2,8	3,0	3,3	3,4
Numero di occupanti per stanza in abitazione in affitto	1,1	1,0	0,8	0,7
<b>Abitazioni non occupate</b>	<b>134.564</b>	<b>217.334</b>	<b>404.097</b>	<b>422.738</b>
% abitazioni non occupate	9,6	12,8	20,0	19,9
Stanze delle abitazioni non occupate	479.785	776.779	1.376.074	1.486.095
Numero di stanze per abitazione non occupata	3,6	3,6	3,4	3,5
<b>ALTRI TIPI DI ALLOGGIO</b>	<b>4.104</b>	<b>3.475</b>	<b>3.736</b>	<b>678</b>
Altri tipi di alloggio (per 100 abitazioni occupate)	0,32	0,23	0,23	0,04
Numero di occupanti per altro tipo di alloggio	2,4	2,3	1,9	2,0



# CAPITOLO 2 - IL PIEMONTE OGGI: IMMAGINI DELLA REGIONE

## La Popolazione

Tavola 2.1 - Popolazione residente per sesso, stato civile e singolo anno di età

ETÀ	MASCHI						FEMMINE								
	CONIUGATI					Vedovi	TOTALE	CONIUGATE							
	Celibi	Totale	Di cui separati di fatto	Separati legalmente	Divorziati			Nubili	Totale	Di cui separate di fatto	Separate legalmente	Divorziate	Vedove	Totale	
0	17.099	-	-	-	-	-	17.099	16.189	-	-	-	-	-	-	16.189
1	17.199	-	-	-	-	-	17.199	16.130	-	-	-	-	-	-	16.130
2	16.919	-	-	-	-	-	16.919	15.834	-	-	-	-	-	-	15.834
3	17.158	-	-	-	-	-	17.158	16.086	-	-	-	-	-	-	16.086
4	16.652	-	-	-	-	-	16.652	15.602	-	-	-	-	-	-	15.602
Meno di 5	85.027	-	-	-	-	-	85.027	79.841	-	-	-	-	-	-	79.841
5	16.956	-	-	-	-	-	16.956	15.833	-	-	-	-	-	-	15.833
6	17.402	-	-	-	-	-	17.402	16.545	-	-	-	-	-	-	16.545
7	17.505	-	-	-	-	-	17.505	16.720	-	-	-	-	-	-	16.720
8	18.345	-	-	-	-	-	18.345	17.410	-	-	-	-	-	-	17.410
9	19.044	-	-	-	-	-	19.044	18.024	-	-	-	-	-	-	18.024
5-9	89.252	-	-	-	-	-	89.252	84.532	-	-	-	-	-	-	84.532
10	19.181	-	-	-	-	-	19.181	18.223	-	-	-	-	-	-	18.223
11	19.507	-	-	-	-	-	19.507	18.559	-	-	-	-	-	-	18.559
12	21.122	-	-	-	-	-	21.122	19.627	-	-	-	-	-	-	19.627
13	22.870	-	-	-	-	-	22.870	21.662	-	-	-	-	-	-	21.662
14	23.928	-	-	-	-	-	23.928	23.177	3	-	-	-	-	-	23.180
10-14	106.608	-	-	-	-	-	106.608	101.248	3	-	-	-	-	-	101.251
15	25.564	66	4	6	-	12	25.648	24.683	280	7	5	-	21	24.989	
16	27.698	73	1	4	-	25	27.800	26.345	171	3	2	-	32	26.550	
17	29.362	119	5	3	-	29	29.513	27.705	358	8	18	-	55	28.136	
18	30.278	214	13	13	33	54	30.592	27.943	701	6	11	19	137	28.811	
19	30.636	135	10	5	8	6	30.790	27.863	992	14	5	6	16	28.882	
15-19	143.538	607	33	31	41	126	144.343	134.539	2.502	38	41	25	261	137.368	
20	31.710	274	5	4	4	11	32.003	28.080	2.121	22	23	2	27	30.253	
21	31.038	605	12	21	5	7	31.676	26.234	3.722	23	66	14	31	30.067	
22	31.551	1.449	13	22	5	8	33.035	24.987	6.168	32	114	14	28	31.311	
23	30.528	2.667	15	42	6	12	33.255	22.325	8.935	55	182	11	43	31.496	
24	29.316	4.512	21	62	11	13	33.914	19.817	11.627	75	275	29	53	31.801	
20-24	154.143	9.507	66	151	31	51	163.883	121.443	32.573	207	660	70	182	154.928	
25	27.491	7.151	39	97	23	13	34.775	17.920	14.985	105	375	49	66	33.395	
26	24.845	10.201	60	186	38	25	35.295	15.054	17.947	127	492	104	77	33.674	
27	22.125	13.077	87	256	41	25	35.524	12.559	20.389	147	663	145	99	33.855	
28	17.876	14.915	104	371	80	26	33.268	9.877	21.130	160	796	207	141	32.151	
29	15.086	16.546	125	481	97	38	32.248	7.741	22.027	179	913	288	130	31.099	
25-29	107.423	61.890	415	1.391	279	127	171.110	63.151	96.478	718	3.239	793	513	164.174	
30	13.105	18.206	149	528	126	28	31.993	6.649	23.110	206	1.015	367	178	31.319	
31	11.108	19.373	139	630	203	40	31.354	5.332	23.147	162	998	476	182	30.135	
32	9.580	20.287	180	659	243	44	30.813	4.821	23.111	182	1.062	629	203	29.826	
33	8.410	20.674	176	751	324	59	30.218	3.995	23.218	201	1.021	687	223	29.144	
34	7.399	21.379	160	836	422	69	30.105	3.768	23.636	193	1.020	758	237	29.419	
30-34	49.602	99.919	804	3.404	1.318	240	154.483	24.565	116.222	944	5.116	2.917	1.023	149.843	
35	6.704	22.199	163	896	475	79	30.353	3.289	23.898	179	1.140	773	261	29.361	
36	5.902	22.249	172	863	506	71	29.591	3.078	23.990	193	1.050	862	333	29.313	
37	5.474	22.178	180	863	531	79	29.125	2.742	23.920	193	1.048	784	394	28.888	
38	4.977	22.453	183	882	638	97	29.047	2.509	23.865	184	984	812	404	28.574	
39	4.629	22.833	172	890	595	108	29.055	2.403	23.824	193	1.014	805	498	28.544	
35-39	27.686	111.912	870	4.394	2.745	434	147.171	14.021	119.497	942	5.236	4.036	1.890	144.680	
40	4.495	23.099	190	888	608	130	29.220	2.338	25.029	199	1.001	818	552	29.738	
41	4.117	24.252	188	893	674	148	30.084	2.121	25.667	203	980	827	601	30.196	
42	4.098	25.494	197	893	695	150	31.330	2.143	26.824	200	994	802	714	31.477	
43	4.094	27.045	193	918	705	175	32.937	2.161	27.990	204	1.012	888	866	32.917	
44	3.800	26.893	197	952	725	195	32.565	2.088	27.654	205	970	872	972	32.556	
40-44	20.604	126.783	965	4.544	3.407	798	156.136	10.851	133.164	1.011	4.957	4.207	3.705	156.884	
45	3.448	26.087	164	895	684	222	31.336	1.834	26.330	187	942	796	1.041	30.943	
46	2.799	20.927	167	692	520	185	25.123	1.579	21.466	156	692	654	1.001	25.392	
47	3.002	23.071	177	686	536	249	27.544	1.680	23.353	167	736	637	1.147	27.553	
48	3.022	22.645	167	710	496	276	27.149	1.673	23.396	163	723	663	1.396	27.851	
49	3.072	23.030	184	662	521	347	27.632	1.711	23.678	168	686	634	1.496	28.205	
45-49	15.343	115.760	859	3.645	2.757	1.279	138.784	8.477	118.223	841	3.779	3.384	6.081	139.944	

Tavola 2.1 segue - Popolazione residente per sesso, stato civile e singolo anno di età

ETÀ	MASCHI							FEMMINE						
	CONIUGATI							CONIUGATE						
	Cellibi	Totale	Di cui se- parati di fatto	Separati legal- mente	Divorziati	Vedovi	TOTALE	Nubili	Totale	Di cui se- parate di fatto	Separate legal- mente	Divorziate	Vedove	Totale
50	3.323	25.049	182	753	551	389	30.065	1.961	25.337	172	677	668	1.869	30.512
51	3.424	26.790	207	674	592	492	31.972	2.045	26.868	196	684	642	2.222	32.461
52	3.346	27.192	198	688	512	515	32.253	2.180	27.183	189	634	621	2.521	33.139
53	3.352	27.012	205	646	523	574	32.107	2.113	26.378	204	625	636	2.898	32.650
54	3.002	24.681	173	524	453	565	29.225	1.962	23.674	209	533	493	2.793	29.455
50-54	16.447	130.724	965	3.285	2.631	2.535	155.622	10.261	129.440	970	3.153	3.060	12.303	158.217
55	2.970	24.706	165	511	404	703	29.294	2.069	23.197	183	438	478	3.219	29.401
56	3.004	24.295	140	508	387	707	28.901	2.134	23.259	162	397	462	3.672	29.924
57	2.884	23.665	151	453	354	810	28.166	2.043	22.465	172	387	445	4.179	29.510
58	3.014	22.937	140	408	339	854	27.552	2.144	21.757	178	351	395	4.393	29.049
59	2.883	22.903	167	391	367	938	27.482	2.362	21.321	146	348	401	4.972	29.404
55-59	14.755	118.506	763	2.271	1.851	4.012	141.395	10.752	111.999	841	1.921	2.181	20.435	147.288
60	2.912	23.499	160	392	314	1.044	28.161	2.500	21.466	173	317	365	5.590	30.238
61	2.991	23.451	142	352	357	1.116	28.267	2.749	21.401	181	260	376	6.202	30.988
62	2.840	21.600	135	306	274	1.170	26.190	2.750	19.150	163	234	331	6.564	29.029
63	2.768	21.170	149	250	255	1.290	25.733	2.721	18.400	147	223	339	6.990	28.673
64	2.611	19.924	133	250	223	1.337	24.345	2.755	17.453	145	206	327	7.415	28.156
60-64	14.122	109.644	719	1.550	1.423	5.957	132.696	13.475	97.870	809	1.240	1.738	32.761	147.084
65	2.534	19.227	126	231	221	1.388	23.601	2.732	16.661	152	183	302	7.976	27.854
66	2.343	18.204	122	196	190	1.449	22.382	2.870	15.480	147	175	317	8.336	27.178
67	2.237	17.558	112	172	171	1.555	21.693	2.820	14.560	130	156	247	8.719	26.502
68	2.061	17.029	97	169	177	1.666	21.102	2.871	13.701	129	161	256	9.617	26.606
69	1.989	16.828	122	152	179	1.666	20.814	2.989	13.422	128	149	266	10.824	27.650
65-69	11.164	88.846	579	920	938	7.724	109.592	14.282	73.824	686	824	1.388	45.472	135.790
70	1.692	15.071	91	122	150	1.706	18.741	2.578	11.708	120	85	230	10.808	25.409
71	1.700	14.654	104	101	111	1.811	18.377	2.577	10.912	122	88	218	11.555	25.350
72	1.010	7.410	35	71	73	1.034	9.598	1.510	5.345	66	56	123	6.509	13.543
73	868	6.486	41	54	50	1.074	8.532	1.333	4.660	46	39	66	6.198	12.296
74	928	7.149	50	58	69	1.196	9.400	1.559	4.686	59	43	87	7.220	13.595
70-74	6.198	50.770	321	406	453	6.821	64.648	9.557	37.311	413	311	724	42.290	90.193
75	1.197	8.550	58	49	66	1.689	11.551	2.044	5.507	77	40	93	9.682	17.366
76	1.360	10.113	63	73	68	2.202	13.816	2.436	6.415	64	53	90	12.254	21.248
77	1.254	9.597	70	55	58	2.354	13.318	2.552	5.657	61	27	98	12.385	20.719
78	1.156	8.720	62	56	58	2.583	12.573	2.420	5.125	63	37	97	12.720	20.399
79	1.127	8.114	59	49	53	2.544	11.887	2.398	4.339	38	26	72	12.558	19.393
75-79	6.094	45.094	312	282	303	11.372	63.145	11.850	27.043	303	183	450	59.599	99.125
80	938	6.655	44	23	35	2.373	10.024	2.266	3.459	35	20	56	11.851	17.652
81	820	5.861	51	31	28	2.384	9.124	2.253	2.913	42	29	54	11.464	16.713
82	749	4.992	36	31	18	2.338	8.128	1.911	2.367	41	11	51	10.933	15.273
83	611	4.111	22	16	14	2.162	6.914	1.822	1.821	30	10	31	10.081	13.765
84	539	3.155	22	10	19	1.890	5.613	1.698	1.342	25	9	29	8.700	11.778
80-84	3.657	24.774	175	111	114	11.147	39.803	9.950	11.902	173	79	221	53.029	75.181
85	427	2.499	20	11	17	1.710	4.664	1.409	966	28	15	20	7.864	10.274
86	298	1.912	9	11	15	1.530	3.766	1.229	722	11	10	16	6.867	8.844
87	268	1.417	7	6	11	1.326	3.028	1.032	512	14	6	21	5.976	7.547
88	187	1.065	6	2	7	1.076	2.337	889	360	6	4	13	4.792	6.058
89	165	714	2	3	5	932	1.819	740	259	6	3	6	4.038	5.046
85-89	1.345	7.607	44	33	55	6.574	15.614	5.299	2.819	65	38	76	29.537	37.769
90-94	322	1.319	9	2	7	2.352	4.002	1.886	413	11	4	18	9.888	12.209
95-99	36	103	1	-	1	362	502	352	51	5	1	3	1.784	2.191
100 e più	7	7	-	-	1	35	50	49	6	-	-	-	152	207
<b>TOTALE</b>	<b>873.373</b>	<b>1.103.772</b>	<b>7.900</b>	<b>26.420</b>	<b>18.355</b>	<b>61.946</b>	<b>2.083.866</b>	<b>730.381</b>	<b>1.111.340</b>	<b>8.977</b>	<b>30.782</b>	<b>25.291</b>	<b>320.905</b>	<b>2.218.699</b>



Tavola 2.2 - Popolazione presente per sesso, stato civile e singolo anno di età

ETÀ	MASCHI						FEMMINE					
	Celibi	Coniugati	Separati legalmente	Divorziati	Vedovi	Totale	Nubili	Coniugate	Separate legalmente	Divorziate	Vedove	Totale
0	17.129	-	-	-	-	17.129	16.177	-	-	-	-	16.177
1	17.159	-	-	-	-	17.159	16.116	-	-	-	-	16.116
2	16.899	-	-	-	-	16.899	15.818	-	-	-	-	15.818
3	17.135	-	-	-	-	17.135	16.055	-	-	-	-	16.055
4	16.615	-	-	-	-	16.615	15.587	-	-	-	-	15.587
Meno di 5	84.937	-	-	-	-	84.937	79.753	-	-	-	-	79.753
5	16.946	-	-	-	-	16.946	15.815	-	-	-	-	15.815
6	17.377	-	-	-	-	17.377	16.535	-	-	-	-	16.535
7	17.478	-	-	-	-	17.478	16.681	-	-	-	-	16.681
8	18.337	-	-	-	-	18.337	17.368	-	-	-	-	17.368
9	19.028	-	-	-	-	19.028	18.000	-	-	-	-	18.000
5-9	89.166	-	-	-	-	89.166	84.399	-	-	-	-	84.399
10	19.165	-	-	-	-	19.165	18.196	-	-	-	-	18.196
11	19.513	-	-	-	-	19.513	18.539	-	-	-	-	18.539
12	21.084	2	-	-	-	21.086	19.560	-	-	-	-	19.560
13	22.833	1	-	-	-	22.834	21.635	-	-	-	-	21.635
14	23.931	4	-	-	-	23.935	23.122	3	-	-	-	23.125
10-14	106.526	7	-	-	-	106.533	101.052	3	-	-	-	101.055
15	25.530	67	7	-	11	25.615	24.630	272	5	-	22	24.929
16	27.716	67	4	-	24	27.811	26.291	169	1	-	31	26.492
17	29.339	115	2	-	29	29.485	27.580	346	18	-	55	27.999
18	29.974	200	13	32	50	30.269	27.849	687	11	18	129	28.694
19	30.378	154	6	7	6	30.551	27.789	1.007	5	6	16	28.823
15-19	142.937	603	32	39	120	143.731	134.139	2.481	40	24	253	136.937
20	31.667	308	4	4	10	31.993	28.064	2.129	23	2	27	30.245
21	31.134	629	20	9	8	31.800	26.230	3.720	66	15	30	30.061
22	31.665	1.466	23	7	9	33.170	24.920	6.155	113	16	29	31.233
23	30.737	2.672	45	7	11	33.472	22.192	8.908	183	12	44	31.339
24	29.382	4.539	59	11	14	34.005	19.661	11.597	273	28	58	31.617
20-24	154.585	9.614	151	38	52	164.440	121.067	32.509	658	73	188	154.495
25	27.601	7.166	96	24	16	34.903	17.761	14.956	377	49	63	33.206
26	24.870	10.221	186	39	27	35.343	14.886	17.916	484	103	79	33.468
27	22.116	13.066	256	43	27	35.508	12.463	20.331	671	153	102	33.720
28	17.863	14.926	359	81	29	33.258	9.754	21.121	793	208	136	32.012
29	15.105	16.542	474	98	39	32.258	7.663	21.968	914	287	133	30.965
25-29	107.555	61.921	1.371	285	138	171.270	62.527	96.292	3.239	800	513	163.371
30	13.126	18.215	528	129	29	32.027	6.558	23.105	1.015	367	179	31.224
31	11.213	19.418	625	198	44	31.498	5.340	23.085	997	480	181	30.083
32	9.592	20.276	652	244	46	30.810	4.790	23.072	1.057	626	203	29.748
33	8.396	20.682	741	318	59	30.196	4.009	23.180	1.016	680	219	29.104
34	7.379	21.396	823	413	71	30.082	3.781	23.636	1.022	756	239	29.434
30-34	49.706	99.987	3.369	1.302	249	154.613	24.478	116.078	5.107	2.909	1.021	149.593
35	6.702	22.166	898	469	80	30.315	3.285	23.872	1.130	767	266	29.320
36	5.849	22.271	859	507	74	29.560	3.093	23.947	1.051	846	336	29.273
37	5.456	22.154	865	524	76	29.075	2.754	23.887	1.047	784	390	28.862
38	4.962	22.422	866	632	101	28.983	2.518	23.862	984	813	397	28.574
39	4.611	22.757	881	584	113	28.946	2.399	23.802	1.007	800	498	28.506
35-39	27.580	111.770	4.369	2.716	444	146.879	14.049	119.370	5.219	4.010	1.887	144.535
40	4.485	23.071	881	592	131	29.160	2.316	25.007	1.002	819	549	29.693
41	4.119	24.256	877	660	160	30.072	2.126	25.666	975	824	606	30.197
42	4.109	25.440	865	691	149	31.254	2.151	26.807	999	803	710	31.470
43	4.072	26.999	913	687	177	32.848	2.133	27.954	1.013	884	867	32.851
44	3.804	26.852	944	705	197	32.502	2.094	27.669	970	857	972	32.562
40-44	20.589	126.618	4.480	3.335	814	155.836	10.820	133.103	4.959	4.187	3.704	156.773
45	3.448	25.999	870	677	226	31.220	1.838	26.329	942	794	1.032	30.935
46	2.779	20.931	677	514	187	25.088	1.577	21.448	692	653	1.000	25.370
47	3.000	22.995	685	519	254	27.453	1.675	23.342	736	636	1.151	27.540
48	3.028	22.610	698	488	279	27.103	1.682	23.390	718	658	1.393	27.841
49	3.049	22.945	657	499	348	27.498	1.709	23.662	688	623	1.495	28.177
45-49	15.304	115.480	3.587	2.697	1.294	138.362	8.481	118.171	3.776	3.364	6.071	139.863

Tavola 2.2 segue - Popolazione presente per sesso, stato civile e singolo anno di età

ETÀ	MASCHI						FEMMINE					
	Cellibi	Coniugati	Separati le- galmente	Divorziati	Vedovi	Totale	Nubili	Coniugate	Separate le- galmente	Divorziate	Vedove	Totale
50	3.311	25.004	741	549	389	29.994	1.936	25.273	676	659	1.866	30.410
51	3.411	26.723	660	589	490	31.873	2.026	26.888	679	634	2.216	32.443
52	3.348	27.156	687	510	513	32.214	2.169	27.206	630	610	2.519	33.134
53	3.349	26.945	633	517	568	32.012	2.116	26.373	623	623	2.885	32.620
54	3.003	24.680	514	454	567	29.218	1.958	23.702	531	490	2.787	29.468
50-54	16.422	130.508	3.235	2.619	2.527	155.311	10.205	129.442	3.139	3.016	12.273	158.075
55	2.958	24.675	510	395	702	29.240	2.069	23.169	438	477	3.218	29.371
56	3.019	24.295	501	381	711	28.907	2.133	23.221	392	457	3.665	29.868
57	2.881	23.671	446	349	803	28.150	2.043	22.458	383	445	4.165	29.494
58	3.014	22.941	398	334	845	27.532	2.147	21.717	348	394	4.388	28.994
59	2.876	22.819	378	365	930	27.368	2.353	21.280	340	397	4.975	29.345
55-59	14.748	118.401	2.233	1.824	3.991	141.197	10.745	111.845	1.901	2.170	20.411	147.072
60	2.893	23.461	386	313	1.038	28.091	2.496	21.422	313	364	5.568	30.163
61	3.010	23.386	344	351	1.104	28.195	2.732	21.355	257	376	6.207	30.927
62	2.822	21.595	302	277	1.166	26.162	2.739	19.064	236	328	6.544	28.911
63	2.763	21.139	241	255	1.274	25.672	2.714	18.373	223	338	7.003	28.651
64	2.607	19.881	242	222	1.332	24.284	2.754	17.445	205	331	7.406	28.141
60-64	14.095	109.462	1.515	1.418	5.914	132.404	13.435	97.659	1.234	1.737	32.728	146.793
65	2.528	19.215	226	213	1.375	23.557	2.716	16.635	180	300	7.955	27.786
66	2.361	18.209	194	193	1.439	22.396	2.836	15.462	170	311	8.369	27.148
67	2.242	17.589	174	171	1.544	21.720	2.841	14.559	154	244	8.720	26.518
68	2.066	17.005	169	180	1.660	21.080	2.895	13.673	162	251	9.594	26.575
69	1.994	16.774	149	179	1.661	20.757	2.981	13.417	151	265	10.815	27.629
65-69	11.191	88.792	912	936	7.679	109.510	14.269	73.746	817	1.371	45.453	135.656
70	1.695	15.074	120	148	1.705	18.742	2.575	11.708	86	225	10.809	25.403
71	1.721	14.633	99	109	1.818	18.380	2.578	10.872	86	216	11.558	25.310
72	1.018	7.412	69	73	1.039	9.611	1.527	5.350	56	120	6.506	13.559
73	869	6.480	52	50	1.082	8.533	1.344	4.659	38	68	6.210	12.319
74	939	7.156	58	69	1.190	9.412	1.568	4.695	41	87	7.233	13.624
70-74	6.242	50.755	398	449	6.834	64.678	9.592	37.284	307	716	42.316	90.215
75	1.219	8.558	50	66	1.698	11.591	2.043	5.527	40	94	9.754	17.458
76	1.369	10.118	74	69	2.206	13.836	2.442	6.458	54	90	12.274	21.318
77	1.276	9.609	55	59	2.357	13.356	2.561	5.656	28	100	12.417	20.762
78	1.153	8.716	57	60	2.584	12.570	2.431	5.129	36	93	12.780	20.469
79	1.135	8.134	49	53	2.560	11.931	2.417	4.349	26	71	12.626	19.489
75-79	6.152	45.135	285	307	11.405	63.284	11.894	27.119	184	448	59.851	99.496
80	958	6.659	24	35	2.406	10.082	2.287	3.492	21	57	11.923	17.780
81	826	5.870	33	26	2.398	9.153	2.281	2.924	28	55	11.568	16.856
82	764	5.005	31	18	2.342	8.160	1.935	2.388	12	53	10.992	15.380
83	620	4.110	18	15	2.186	6.949	1.844	1.840	10	31	10.145	13.870
84	560	3.168	12	20	1.917	5.677	1.738	1.352	9	30	8.713	11.842
80-84	3.728	24.812	118	114	11.249	40.021	10.085	11.996	80	226	53.341	75.728
85	444	2.521	11	17	1.713	4.706	1.423	992	15	19	7.923	10.372
86	310	1.913	11	17	1.553	3.804	1.261	745	10	18	6.963	8.997
87	271	1.435	8	13	1.320	3.047	1.054	522	6	21	6.013	7.616
88	189	1.075	2	8	1.087	2.361	881	372	3	13	4.840	6.109
89	177	713	3	5	937	1.835	753	267	3	9	4.091	5.123
85-89	1.391	7.657	35	60	6.610	15.753	5.372	2.898	37	80	29.830	38.217
90-94	327	1.315	2	8	2.354	4.006	1.912	432	6	18	9.998	12.366
95-99	37	105	-	1	374	517	358	47	1	2	1.798	2.206
100 e più	8	7	-	1	36	52	45	7	-	-	153	205
<b>TOTALE</b>	<b>873.226</b>	<b>1.102.949</b>	<b>26.092</b>	<b>18.149</b>	<b>62.084</b>	<b>2.082.500</b>	<b>728.677</b>	<b>1.110.482</b>	<b>30.704</b>	<b>25.151</b>	<b>321.789</b>	<b>2.216.803</b>

**Tavola 2.3 - Popolazione residente per grado di istruzione, condizione, classe di età e sesso**

CONDIZIONE CLASSI DI ETÀ	GRADO DI ISTRUZIONE											
	LAUREA			DIPLOMA			Totale	Licenza di scuola me- dia	Licenza di scuola ele- mentare	Alfabeti privi di titolo di studio	Analfabeti	Totale
	Totale	Di cui con specializ- post lau- rea o dot- torato di ricerca	Universitario o equipol- lente	Che per- mette l'ac- cesso al- l'università	Che non per- mette l'ac- cesso al- l'università	Totale						
<b>MASCHI</b>												
<b>OCCUPATI</b>	<b>67.778</b>	<b>13.611</b>	<b>4.789</b>	<b>227.958</b>	<b>42.105</b>	<b>274.852</b>	<b>445.922</b>	<b>265.769</b>	<b>15.069</b>	<b>2.942</b>	<b>1.072.332</b>	
14-19	-	-	-	1.013	1.308	2.321	25.546	2.200	143	66	30.276	
20-29	6.286	465	1.012	66.956	13.637	81.605	143.138	13.995	894	264	246.182	
30-44	36.725	7.696	2.564	107.759	18.885	129.208	177.435	76.554	3.143	686	423.751	
45-54	14.950	2.597	821	37.844	6.565	45.230	76.000	106.220	5.440	1.024	248.864	
55-64	6.957	1.967	296	12.246	1.446	13.988	21.242	59.258	4.861	861	107.167	
65 e più	2.860	886	96	2.140	264	2.500	2.561	7.542	588	41	16.092	
Agricoltura	649	62	39	4.710	966	5.715	18.698	37.044	2.225	272	64.603	
14-19	-	-	-	44	39	83	1.366	118	4	4	1.575	
20-29	63	4	7	1.542	344	1.893	6.327	778	33	27	9.121	
30-44	340	34	15	2.184	438	2.637	6.957	5.694	174	53	15.855	
45-54	101	9	12	519	91	622	2.116	10.421	432	77	13.769	
55-64	79	6	4	305	42	351	1.608	16.144	1.186	96	19.464	
65 e più	66	9	1	116	12	129	324	3.889	396	15	4.819	
Industria	15.007	1.152	1.104	91.450	22.339	114.893	253.081	151.883	9.810	2.179	546.853	
14-19	-	-	-	544	940	1.484	18.130	1.585	109	51	21.359	
20-29	1.789	108	311	29.001	7.613	36.925	87.722	9.427	617	184	136.664	
30-44	7.791	581	489	40.860	9.548	50.897	95.344	48.144	2.235	505	204.916	
45-54	3.880	296	216	16.085	3.531	19.832	42.031	65.775	4.061	800	136.379	
55-64	1.234	142	69	4.262	613	4.944	8.897	25.614	2.727	627	44.043	
65 e più	313	25	19	698	94	811	957	1.338	61	12	3.492	
Altre attività	52.122	12.397	3.646	131.798	18.800	154.244	174.143	76.842	3.034	491	460.876	
14-19	-	-	-	425	329	754	6.050	497	30	11	7.342	
20-29	4.434	353	694	36.413	5.680	42.787	49.089	3.790	244	53	100.397	
30-44	28.594	7.081	2.060	64.715	8.899	75.674	75.134	22.716	734	128	202.980	
45-54	10.969	2.292	593	21.240	2.943	24.776	31.853	30.024	947	147	98.716	
55-64	5.644	1.819	223	7.679	791	8.693	10.737	17.500	948	138	43.660	
65 e più	2.481	852	76	1.326	158	1.560	1.280	2.315	131	14	7.781	
<b>DISOCCUPATI</b>	<b>657</b>	<b>74</b>	<b>160</b>	<b>5.262</b>	<b>1.425</b>	<b>6.847</b>	<b>23.336</b>	<b>15.103</b>	<b>1.725</b>	<b>560</b>	<b>48.228</b>	
14-19	-	-	-	118	143	261	2.700	469	21	3	3.454	
20-29	140	10	65	2.193	670	2.928	10.325	2.242	161	51	15.847	
30-44	351	40	72	2.084	473	2.629	7.191	5.214	499	171	16.055	
45-54	115	13	21	637	110	768	2.376	4.575	582	166	8.582	
55-64	50	11	2	227	29	258	733	2.579	462	169	4.251	
65 e più	1	-	-	3	-	3	11	24	-	-	39	
<b>IN CERCA DI PRIMA OCCUPAZIONE</b>	<b>1.699</b>	<b>89</b>	<b>254</b>	<b>9.899</b>	<b>1.763</b>	<b>11.916</b>	<b>24.919</b>	<b>4.739</b>	<b>710</b>	<b>314</b>	<b>44.297</b>	
14-19	-	-	-	2.012	748	2.760	13.610	1.965	177	80	18.592	
20-29	1.270	47	211	7.244	936	8.391	9.808	1.850	258	102	21.679	
30-44	429	42	43	643	79	765	1.501	924	275	132	4.026	
45-54	-	-	-	-	-	-	-	-	-	-	-	
55-64	-	-	-	-	-	-	-	-	-	-	-	
65 e più	-	-	-	-	-	-	-	-	-	-	-	
<b>STUDENTI</b>	<b>621</b>	<b>100</b>	<b>125</b>	<b>38.555</b>	<b>1.470</b>	<b>40.150</b>	<b>91.599</b>	<b>6.527</b>	<b>421</b>	<b>-</b>	<b>139.318</b>	
14-19	-	-	-	7.137	977	8.114	88.156	6.142	341	-	102.753	
20-29	451	56	113	30.278	469	30.860	3.282	332	62	-	34.987	
30-44	170	44	12	1.140	24	1.176	161	53	18	-	1.578	
45-54	-	-	-	-	-	-	-	-	-	-	-	
55-64	-	-	-	-	-	-	-	-	-	-	-	
65 e più	-	-	-	-	-	-	-	-	-	-	-	
<b>CASALINGHE</b>	<b>-</b>	<b>-</b>	<b>-</b>	<b>-</b>	<b>-</b>	<b>-</b>	<b>-</b>	<b>-</b>	<b>-</b>	<b>-</b>	<b>-</b>	
14-19	-	-	-	-	-	-	-	-	-	-	-	
20-29	-	-	-	-	-	-	-	-	-	-	-	
30-44	-	-	-	-	-	-	-	-	-	-	-	
45-54	-	-	-	-	-	-	-	-	-	-	-	
55-64	-	-	-	-	-	-	-	-	-	-	-	
65 e più	-	-	-	-	-	-	-	-	-	-	-	
<b>RITIRATI DAL LAVORO</b>	<b>9.613</b>	<b>1.450</b>	<b>458</b>	<b>25.477</b>	<b>4.577</b>	<b>30.512</b>	<b>83.125</b>	<b>276.719</b>	<b>43.536</b>	<b>6.487</b>	<b>449.992</b>	
14-19	-	-	-	172	42	214	1.381	896	240	152	2.883	
20-29	51	7	6	368	32	406	608	311	40	26	1.442	
30-44	136	17	19	443	92	554	1.634	1.707	227	103	4.361	
45-54	378	41	41	1.685	504	2.230	9.741	15.565	929	285	29.128	
55-64	2.128	226	106	9.312	1.654	11.072	32.954	91.721	9.748	1.925	149.548	
65 e più	6.920	1.159	286	13.497	2.253	16.036	36.807	166.519	32.352	3.996	262.630	
<b>SCOLARI</b>	<b>-</b>	<b>-</b>	<b>-</b>	<b>-</b>	<b>-</b>	<b>-</b>	<b>5.465</b>	<b>60.709</b>	<b>88.446</b>	<b>356</b>	<b>154.976</b>	
6-10	-	-	-	-	-	-	-	4.454	86.741	282	91.477	
11-13	-	-	-	-	-	-	5.465	56.255	1.705	74	63.499	
<b>ALTRI</b>	<b>2.874</b>	<b>222</b>	<b>272</b>	<b>10.543</b>	<b>1.728</b>	<b>12.543</b>	<b>22.633</b>	<b>26.152</b>	<b>4.975</b>	<b>3.563</b>	<b>72.740</b>	
6-10	-	-	-	-	-	-	-	-	-	-	-	
11-13	-	-	-	-	-	-	-	-	-	-	-	
14-19	-	-	-	803	548	1.351	7.951	734	85	192	10.313	
20-29	974	46	88	6.558	583	7.229	5.002	947	160	544	14.856	
30-44	338	39	42	900	157	1.099	2.919	2.273	446	944	8.019	
45-54	260	20	30	532	135	697	2.009	3.823	510	533	7.832	
55-64	331	29	19	680	134	833	2.307	7.791	1.267	596	13.125	
65 e più	971	88	93	1.070	171	1.334	2.445	10.584	2.507	754	18.595	
<b>TOTALE</b>	<b>83.242</b>	<b>15.546</b>	<b>6.058</b>	<b>317.694</b>	<b>53.068</b>	<b>376.820</b>	<b>696.999</b>	<b>655.718</b>	<b>154.882</b>	<b>14.222</b>	<b>1.981.883</b>	

Tavola 2.3 segue - Popolazione residente per grado di istruzione, condizione, classe di età e sesso

CONDIZIONE CLASSI DI ETÀ	GRADO DI ISTRUZIONE											
	LAUREA			DIPLOMA			Totale	Licenza di scuola media	Licenza di scuola elementare	Alfabeti privi di titolo di studio	Analfabeti	Totale
	Totale	Di cui con specializ. post laurea o dottorato di ricerca	Universitario o equipollente	Che permette l'accesso all'università	Che non permette l'accesso all'università	Totale						
<b>FEMMINE</b>												
<b>OCCUPATI</b>	41.711	6.112	6.259	151.934	58.565	216.758	238.492	134.264	7.745	1.099	640.069	
14-19	-	-	-	1.415	1.392	2.807	14.854	638	50	30	18.379	
20-29	6.329	434	2.186	65.200	22.373	89.759	79.474	4.857	272	75	180.766	
30-44	27.073	4.471	3.201	67.801	28.413	99.415	101.511	47.784	1.848	220	277.851	
45-54	6.132	824	644	13.574	4.881	19.099	34.523	59.133	3.784	514	123.185	
55-64	1.811	316	184	3.346	1.115	4.645	6.962	19.076	1.587	247	34.328	
65 e più	366	67	44	598	391	1.033	1.168	2.776	204	13	5.560	
<b>Agricoltura</b>	244	32	33	1.749	947	2.729	9.067	21.182	1.197	156	34.575	
14-19	-	-	-	20	17	37	494	33	1	5	570	
20-29	44	4	10	645	356	1.011	2.789	292	16	13	4.165	
30-44	135	20	17	782	458	1.257	3.936	4.647	115	20	10.110	
45-54	36	7	4	188	64	256	1.217	8.980	416	63	10.968	
55-64	19	-	1	87	43	131	558	6.596	573	51	7.928	
65 e più	10	1	1	27	9	37	73	634	76	4	834	
<b>Industria</b>	3.292	271	540	30.467	14.342	45.349	87.271	51.336	3.209	456	190.913	
14-19	-	-	-	347	436	783	7.275	352	19	20	8.449	
20-29	995	63	260	15.771	5.475	21.506	32.346	2.192	93	33	57.165	
30-44	1.862	165	207	11.485	7.226	18.918	35.322	22.716	921	104	79.843	
45-54	301	33	56	2.393	1.082	3.531	10.948	23.399	1.884	224	40.287	
55-64	106	9	11	395	101	507	1.180	2.423	276	71	4.563	
65 e più	28	1	6	76	22	104	200	254	16	4	606	
<b>Altre attività</b>	38.175	5.809	5.686	119.718	43.276	168.680	142.154	61.746	3.339	487	414.581	
14-19	-	-	-	1.048	939	1.987	7.085	253	30	5	9.360	
20-29	5.290	367	1.916	48.784	16.542	67.242	44.339	2.373	163	29	119.436	
30-44	25.076	4.286	2.977	55.534	20.729	79.240	62.253	20.421	812	96	187.898	
45-54	5.795	784	584	10.993	3.735	15.312	22.358	26.754	1.484	227	71.930	
55-64	1.686	307	172	2.864	971	4.007	5.224	10.057	738	125	21.837	
65 e più	328	65	37	495	360	892	895	1.888	112	5	4.120	
<b>DISOCCUPATI</b>	1.060	88	295	7.183	4.001	11.479	25.799	9.373	783	149	48.643	
14-19	-	-	-	180	226	406	2.649	179	20	5	3.259	
20-29	421	25	168	4.472	2.175	6.815	12.315	1.046	51	16	20.664	
30-44	586	56	114	2.241	1.427	3.782	9.136	4.393	290	35	18.222	
45-54	44	5	13	264	150	427	1.568	3.378	351	72	5.840	
55-64	9	2	-	26	23	49	128	371	69	21	647	
65 e più	-	-	-	-	-	-	3	6	2	-	11	
<b>IN CERCA DI PRIMA OCCUPAZIONE</b>	2.811	136	582	15.814	4.881	21.277	34.624	4.137	495	243	63.587	
14-19	-	-	-	4.091	1.616	5.707	16.609	1.178	154	110	23.758	
20-29	2.261	88	521	10.567	2.866	13.954	15.190	1.639	166	74	33.284	
30-44	550	48	61	1.156	399	1.616	2.825	1.320	175	59	6.545	
45-54	-	-	-	-	-	-	-	-	-	-	-	
55-64	-	-	-	-	-	-	-	-	-	-	-	
65 e più	-	-	-	-	-	-	-	-	-	-	-	
<b>STUDENTI</b>	599	74	232	43.851	3.232	47.315	94.516	4.233	401	-	147.064	
14-19	-	-	-	9.622	2.091	11.713	91.377	3.842	307	-	107.239	
20-29	476	42	219	33.195	1.075	34.489	2.895	329	69	-	38.258	
30-44	123	32	13	1.034	66	1.113	244	62	25	-	1.567	
45-54	-	-	-	-	-	-	-	-	-	-	-	
55-64	-	-	-	-	-	-	-	-	-	-	-	
65 e più	-	-	-	-	-	-	-	-	-	-	-	
<b>CASALINGHE</b>	4.332	232	812	34.951	17.044	52.807	161.263	299.097	41.806	9.063	568.368	
14-19	-	-	-	202	90	292	2.739	924	185	79	4.219	
20-29	319	16	117	4.967	2.944	8.028	26.393	5.648	468	168	41.024	
30-44	1.749	113	318	12.970	7.833	21.121	55.326	51.616	3.375	638	133.825	
45-54	801	54	164	6.861	3.079	10.104	33.705	84.943	8.131	1.544	139.228	
55-64	641	23	123	5.017	1.404	6.544	22.944	78.846	12.957	3.287	125.219	
65 e più	822	26	90	4.934	1.694	6.718	20.156	77.120	16.690	3.347	124.853	
<b>RITIRATI DAL LAVORO</b>	5.827	488	688	16.975	6.539	24.202	53.034	289.098	64.407	8.143	444.711	
14-19	-	-	-	126	40	166	816	792	235	153	2.162	
20-29	37	4	10	264	69	343	481	329	50	21	1.261	
30-44	564	43	73	1.281	786	2.140	2.434	1.934	234	91	7.397	
45-54	1.060	102	170	2.492	1.056	3.718	6.043	11.928	1.075	232	24.056	
55-64	1.516	125	148	5.372	1.757	7.277	18.481	81.767	11.135	1.871	122.047	
65 e più	2.650	214	287	7.440	2.831	10.558	24.779	192.348	51.678	5.775	287.788	
<b>SCOLARI</b>	-	-	-	-	-	-	5.736	57.077	83.690	267	146.770	
6-10	-	-	-	-	-	-	-	4.429	82.296	197	86.922	
11-13	-	-	-	-	-	-	5.736	52.648	1.394	70	59.848	
<b>ALTRI</b>	1.060	99	164	3.431	2.100	5.695	10.873	33.206	8.912	4.067	63.813	
6-10	-	-	-	-	-	-	-	-	-	-	-	
11-13	-	-	-	-	-	-	-	-	-	-	-	
14-19	-	-	-	128	39	167	961	213	45	146	1.532	
20-29	222	18	39	743	297	1.079	1.633	397	109	405	3.845	
30-44	315	47	39	723	392	1.154	1.848	1.582	341	760	6.000	
45-54	125	5	24	369	284	677	1.232	2.816	488	514	5.852	
55-64	140	10	23	444	327	794	1.762	7.365	1.383	687	12.131	
65 e più	258	19	39	1.024	761	1.824	3.437	20.833	6.546	1.555	34.453	
<b>TOTALE</b>	<b>57.400</b>	<b>7.229</b>	<b>9.032</b>	<b>274.139</b>	<b>96.362</b>	<b>379.533</b>	<b>624.337</b>	<b>830.485</b>	<b>208.239</b>	<b>23.031</b>	<b>2.123.025</b>	

Tavola 2.3 segue - Popolazione residente per grado di istruzione, condizione, classe di età e sesso

CONDIZIONE CLASSI DI ETÀ	GRADO DI ISTRUZIONE											
	LAUREA			DIPLOMA			Totale	Licenza di scuola media	Licenza di scuola elementare	Alfabeti privi di titolo di studio	Analfabeti	Totale
	Totale	Di cui con specializ. post laurea o dottorato di ricerca	Universitario o equipollente	Che permette l'accesso all'università	Che non permette l'accesso all'università	Totale						
<b>TOTALE</b>												
<b>OCCUPATI</b>	109.489	19.723	11.048	379.892	100.670	491.610	684.414	400.033	22.814	4.041	1.712.401	
14-19	-	-	-	2.428	2.700	5.128	40.400	2.838	193	96	48.655	
20-29	12.615	899	3.198	132.156	36.010	171.364	222.612	18.852	1.166	339	426.948	
30-44	63.798	12.167	5.765	175.560	47.298	228.623	278.946	124.338	4.991	906	701.602	
45-54	21.082	3.421	1.465	51.418	11.446	64.329	110.523	165.353	9.224	1.538	372.049	
55-64	8.768	2.283	480	15.592	2.561	18.633	28.204	78.334	6.448	1.108	141.495	
65 e più	3.226	953	140	2.738	655	3.533	3.729	10.318	792	54	21.652	
Agricoltura	893	94	72	6.459	1.913	8.444	27.765	58.226	3.422	428	99.178	
14-19	-	-	-	64	56	120	1.860	151	5	9	2.145	
20-29	107	8	17	2.187	700	2.904	9.116	1.070	49	40	13.286	
30-44	475	54	32	2.966	896	3.894	10.893	10.341	289	73	25.965	
45-54	137	16	16	707	155	878	3.333	19.401	848	140	24.737	
55-64	98	6	5	392	85	482	2.166	22.740	1.759	147	27.392	
65 e più	76	10	2	143	21	166	397	4.523	472	19	5.653	
Industria	18.299	1.423	1.644	121.917	36.681	160.242	340.352	203.219	13.019	2.635	737.766	
14-19	-	-	-	891	1.376	2.267	25.405	1.937	128	71	29.808	
20-29	2.784	171	571	44.772	13.088	58.431	120.068	11.619	710	217	193.829	
30-44	9.653	746	696	52.345	16.774	69.815	130.666	70.860	3.156	609	284.759	
45-54	4.181	329	272	18.478	4.613	23.363	52.979	89.174	5.945	1.024	176.666	
55-64	1.340	151	80	4.657	714	5.451	10.077	28.037	3.003	698	48.606	
65 e più	341	26	25	774	116	915	1.157	1.592	77	16	4.098	
Altre attività	90.297	18.206	9.332	251.516	62.076	322.924	316.297	138.588	6.373	978	875.457	
14-19	-	-	-	1.473	1.268	2.741	13.135	750	60	16	16.702	
20-29	9.724	720	2.610	85.197	22.222	110.029	93.428	6.163	407	82	219.833	
30-44	53.670	11.367	5.037	120.249	29.628	154.914	137.387	43.137	1.546	224	390.878	
45-54	16.764	3.076	1.177	32.233	6.678	40.088	54.211	56.778	2.431	374	170.646	
55-64	7.330	2.126	395	10.543	1.762	12.700	15.961	27.557	1.686	263	65.497	
65 e più	2.809	917	113	1.821	518	2.452	2.175	4.203	243	19	11.901	
<b>DISOCCUPATI</b>	1.717	162	455	12.445	5.426	18.326	49.135	24.476	2.508	709	96.871	
14-19	-	-	-	298	369	667	5.349	648	41	8	6.713	
20-29	561	35	233	6.665	2.845	9.743	22.640	3.288	212	67	36.511	
30-44	937	96	186	4.325	1.900	6.411	16.327	9.607	789	206	34.277	
45-54	159	18	34	901	260	1.195	3.944	7.953	933	238	14.422	
55-64	59	13	2	253	52	307	861	2.950	531	190	4.898	
65 e più	1	-	-	3	-	3	14	30	2	-	50	
<b>IN CERCA DI PRIMA OCCUPAZIONE</b>	4.510	225	836	25.713	6.644	33.193	59.543	8.876	1.205	557	107.884	
14-19	-	-	-	6.103	2.364	8.467	30.219	3.143	331	190	42.350	
20-29	3.531	135	732	17.811	3.802	22.345	24.998	3.489	424	176	54.963	
30-44	979	90	104	1.799	478	2.381	4.326	2.244	450	191	10.571	
45-54	-	-	-	-	-	-	-	-	-	-	-	
55-64	-	-	-	-	-	-	-	-	-	-	-	
65 e più	-	-	-	-	-	-	-	-	-	-	-	
<b>STUDENTI</b>	1.220	174	357	82.406	4.702	87.465	186.115	10.760	822	-	286.382	
14-19	-	-	-	16.759	3.068	19.827	179.533	9.984	648	-	209.992	
20-29	927	98	332	63.473	1.544	65.349	6.177	661	131	-	73.245	
30-44	293	76	25	2.174	90	2.289	405	115	43	-	3.145	
45-54	-	-	-	-	-	-	-	-	-	-	-	
55-64	-	-	-	-	-	-	-	-	-	-	-	
65 e più	-	-	-	-	-	-	-	-	-	-	-	
<b>CASALINGHE</b>	4.332	232	812	34.951	17.044	52.807	161.263	299.097	41.806	9.063	568.368	
14-19	-	-	-	202	90	292	2.739	924	185	79	4.219	
20-29	319	16	117	4.967	2.944	8.028	26.393	5.648	468	168	41.024	
30-44	1.749	113	318	12.970	7.833	21.121	55.326	51.616	3.375	638	133.825	
45-54	801	54	164	6.861	3.079	10.104	33.705	84.943	8.131	1.544	139.228	
55-64	641	23	123	5.017	1.404	6.544	22.944	78.846	12.957	3.287	125.219	
65 e più	822	26	90	4.934	1.694	6.718	20.156	77.120	16.690	3.347	124.853	
<b>RITIRATI DAL LAVORO</b>	15.440	1.938	1.146	42.452	11.116	54.714	136.159	565.817	107.943	14.630	894.703	
14-19	-	-	-	298	82	380	2.197	1.688	475	305	5.045	
20-29	88	11	16	632	101	749	1.089	640	90	47	2.703	
30-44	700	60	92	1.724	878	2.694	4.068	3.641	461	194	11.758	
45-54	1.438	143	211	4.177	1.560	5.948	15.784	27.493	2.004	517	53.184	
55-64	3.644	351	254	14.684	3.411	18.349	51.435	173.488	20.883	3.796	271.595	
65 e più	9.570	1.373	573	20.937	5.084	26.594	61.586	358.867	84.030	9.771	550.418	
<b>SCOLARI</b>	-	-	-	-	-	-	11.201	117.786	172.136	623	301.746	
6-10	-	-	-	-	-	-	-	8.883	169.037	479	178.399	
11-13	-	-	-	-	-	-	11.201	108.903	3.099	144	123.347	
<b>ALTRI</b>	3.934	321	436	13.974	3.828	18.238	33.506	59.358	13.887	7.630	136.553	
6-10	-	-	-	-	-	-	-	-	-	-	-	
11-13	-	-	-	-	-	-	-	-	-	-	-	
14-19	-	-	-	931	587	1.518	8.912	947	130	338	11.845	
20-29	1.196	64	127	7.301	880	8.308	6.635	1.344	269	949	18.701	
30-44	653	86	81	1.623	549	2.253	4.767	3.855	787	1.704	14.019	
45-54	385	25	54	901	419	1.374	3.241	6.639	998	1.047	13.684	
55-64	471	39	42	1.124	461	1.627	4.069	15.156	2.650	1.283	25.256	
65 e più	1.229	107	132	2.094	932	3.158	5.882	31.417	9.053	2.309	53.048	
<b>TOTALE</b>	<b>140.642</b>	<b>22.775</b>	<b>15.090</b>	<b>591.833</b>	<b>149.430</b>	<b>756.353</b>	<b>1.321.336</b>	<b>1.486.203</b>	<b>363.121</b>	<b>37.253</b>	<b>4.104.908</b>	

# Le Famiglie e i Nuclei Familiari

**Tavola 2.4 - Famiglie residenti e componenti per ampiezza e tipologia della famiglia**

TIPO DELLA FAMIGLIA	FAMIGLIE CON COMPONENTI									
							7 O PIÙ		TOTALE	
	1	2	3	4	5	6	Famiglie	Componenti	Famiglie	Componenti
<b>Famiglie senza nuclei</b>	<b>450.487</b>	<b>38.222</b>	<b>5.002</b>	<b>1.044</b>	<b>281</b>	<b>88</b>	<b>31</b>	<b>251</b>	<b>495.155</b>	<b>548.297</b>
FAMIGLIE UNIPERSONALI	450.487	-	-	-	-	-	-	-	450.487	450.487
Non in coabitazione	432.234	-	-	-	-	-	-	-	432.234	432.234
Giovane (meno di 35 anni)	54.432	-	-	-	-	-	-	-	54.432	54.432
Adulto (35-64 anni)	144.319	-	-	-	-	-	-	-	144.319	144.319
Anziano (65 anni e più)	233.483	-	-	-	-	-	-	-	233.483	233.483
In coabitazione	18.253	-	-	-	-	-	-	-	18.253	18.253
<b>ALTRE FAMIGLIE</b>	-	<b>38.222</b>	<b>5.002</b>	<b>1.044</b>	<b>281</b>	<b>88</b>	<b>31</b>	<b>251</b>	<b>44.668</b>	<b>97.810</b>
<b>Famiglie con un solo nucleo</b>	-	<b>443.034</b>	<b>397.338</b>	<b>287.741</b>	<b>62.347</b>	<b>11.540</b>	<b>3.556</b>	<b>26.609</b>	<b>1.205.556</b>	<b>3.636.630</b>
CON MEMBRI ISOLATI	-	-	31.558	27.689	16.444	3.950	1.242	9.337	80.883	320.687
Coppia con figli	-	-	-	20.470	14.783	3.498	1.033	7.713	39.784	184.496
Coppia giovane (moglie < 35 anni)	-	-	-	3.339	2.312	509	146	1.097	6.306	29.067
Coppia adulta (moglie 35-64 anni)	-	-	-	16.395	12.295	2.945	870	6.484	32.505	151.209
Coppia anziana (moglie 65 a. e più)	-	-	-	736	176	44	17	132	973	4.220
Coppia senza figli	-	-	21.345	1.755	252	82	21	175	23.455	72.982
Coppia giovane	-	-	2.688	291	47	12	6	44	3.044	9.579
Coppia adulta	-	-	14.053	1.184	156	41	14	124	15.448	48.045
Coppia anziana	-	-	4.604	280	49	29	7	4.963	15.358	
Padre con figli	-	-	4.169	3.061	854	218	120	933	8.422	31.262
Padre giovane	-	-	618	420	109	25	15	119	1.187	4.348
Padre adulto	-	-	2.954	2.453	695	186	98	763	6.386	24.028
Padre anziano	-	-	597	188	50	7	7	51	849	2.886
Madre con figli	-	-	6.044	2.403	555	152	68	516	9.222	31.947
Madre giovane	-	-	767	330	68	11	7	53	1.183	4.080
Madre adulta	-	-	3.985	1.773	424	115	58	442	6.355	22.299
Madre anziana	-	-	1.292	300	63	26	3	21	1.684	5.568
SENZA MEMBRI ISOLATI	-	443.034	365.780	260.052	45.903	7.590	2.314	17.272	1.124.673	3.315.943
Coppia con figli	-	-	337.124	254.786	44.826	7.348	2.187	16.320	646.271	2.315.054
Coppia giovane	-	-	90.983	56.172	6.653	842	190	1.386	154.840	537.340
Coppia adulta	-	-	228.571	195.965	37.813	6.437	1.979	14.798	470.765	1.712.058
Coppia anziana	-	-	17.570	2.649	360	69	18	136	20.666	65.656
Coppia senza figli	-	358.266	-	-	-	-	-	-	358.266	716.532
Coppia giovane	-	75.761	-	-	-	-	-	-	75.761	151.522
Coppia adulta	-	167.013	-	-	-	-	-	-	167.013	334.026
Coppia anziana	-	115.492	-	-	-	-	-	-	115.492	230.984
Padre con figli	-	15.431	5.478	990	182	34	23	168	22.138	52.538
Padre giovane	-	594	164	23	5	1	-	-	787	1.803
Padre adulto	-	9.260	4.444	827	151	31	20	147	14.733	36.248
Padre anziano	-	5.577	870	140	26	2	3	21	6.618	14.487
Madre con figli	-	69.337	23.178	4.276	895	208	104	784	97.998	231.819
Madre giovane	-	5.802	2.076	278	44	2	8	57	8.210	19.233
Madre adulta	-	37.166	17.542	3.519	780	193	92	697	59.292	146.789
Madre anziana	-	26.369	3.560	479	71	13	4	30	30.496	65.797
Famiglie con due o più nuclei	-	-	-	3.401	4.180	3.103	1.699	13.159	12.383	66.281
<b>TOTALE</b>	<b>450.487</b>	<b>481.256</b>	<b>402.340</b>	<b>292.186</b>	<b>66.808</b>	<b>14.731</b>	<b>5.286</b>	<b>40.019</b>	<b>1.713.094</b>	<b>4.251.208</b>

**Tavola 2.5 - Nuclei familiari per numero di figli, tipo di nucleo ed età dei figli**

TIPO DI NUCLEO	NUMERO DI FIGLI							Totale
	0	1	2	3	4	5	6 o più	
<b>Copple senza figli</b>	<b>391.858</b>	-	-	-	-	-	-	<b>391.858</b>
<i>Di cui coppie non coniugate</i>	<i>12.582</i>	-	-	-	-	-	-	<i>12.582</i>
<b>Copple con figli</b>	-	<b>363.851</b>	<b>271.831</b>	<b>48.315</b>	<b>8.022</b>	<b>1.704</b>	<b>744</b>	<b>694.467</b>
<i>Di cui coppie non coniugate</i>	-	<i>7.114</i>	<i>3.296</i>	<i>856</i>	<i>264</i>	<i>48</i>	<i>41</i>	<i>11.619</i>
Tutti (uno o più) i figli di età inferiore a 18 anni	-	192.165	139.920	18.365	2.255	375	118	353.198
Uno o più figli di età inferiore a 18 anni e uno o più figli di 18 anni e più	-	-	56.788	19.659	4.385	1.115	577	82.524
Tutti (uno o più) i figli di 18 anni e più	-	171.686	75.123	10.291	1.382	214	49	258.745
<b>Padre con figli</b>	-	<b>21.532</b>	<b>8.461</b>	<b>1.642</b>	<b>342</b>	<b>82</b>	<b>54</b>	<b>32.113</b>
Tutti (uno o più) i figli di età inferiore a 18 anni	-	6.552	2.686	387	70	19	10	9.724
Uno o più figli di età inferiore a 18 anni e uno o più figli di 18 anni e più	-	-	1.701	636	176	52	36	2.601
Tutti (uno o più) i figli di 18 anni e più	-	14.980	4.074	619	96	11	8	19.788
<b>Madre con figli</b>	-	<b>79.945</b>	<b>25.890</b>	<b>4.793</b>	<b>1.023</b>	<b>256</b>	<b>127</b>	<b>112.034</b>
Tutti (uno o più) i figli di età inferiore a 18 anni	-	20.285	6.897	868	146	33	14	28.243
Uno o più figli di età inferiore a 18 anni e uno o più figli di 18 anni e più	-	-	4.647	1.625	505	154	96	7.027
Tutti (uno o più) i figli di 18 anni e più	-	59.660	14.346	2.300	372	69	17	76.764
<b>TOTALE</b>	<b>391.858</b>	<b>465.328</b>	<b>306.182</b>	<b>54.750</b>	<b>9.387</b>	<b>2.042</b>	<b>925</b>	<b>1.230.472</b>

**Tavola 2.6 - Popolazione residente per classe di età e ruolo nel nucleo familiare**

PERSONE	CLASSI DI ETÀ (anni)								Totale
	Meno di 15	15-24	25-34	35-44	45-54	55-64	65-74	75 e più	
<b>Persone che vivono in famiglia con nuclei</b>	<b>544.602</b>	<b>573.029</b>	<b>573.474</b>	<b>554.168</b>	<b>538.877</b>	<b>474.439</b>	<b>275.393</b>	<b>168.929</b>	<b>3.702.911</b>
MARITO	4	9.677	159.148	237.053	243.581	223.845	136.462	76.555	1.086.325
Marito con figli	3	3.398	96.559	209.427	209.721	130.095	35.425	9.839	694.467
Marito senza figli	1	6.279	62.589	27.626	33.860	93.750	101.037	66.716	391.858
MOGLIE	16	33.906	210.579	249.474	242.207	203.946	107.098	39.099	1.086.325
Moglie con figli	8	13.213	150.602	226.549	192.576	89.576	17.873	4.070	694.467
Moglie senza figli	8	20.693	59.977	22.925	49.631	114.370	89.225	35.029	391.858
GENITORE SOLO	-	1.478	12.516	26.011	31.974	31.383	18.958	21.827	144.147
Maschio	-	327	2.233	5.764	8.416	7.683	3.846	3.844	32.113
Femmina	-	1.151	10.283	20.247	23.558	23.700	15.112	17.983	112.034
FIGLIO	541.118	516.757	178.721	34.086	16.044	7.850	1.142	21	1.295.739
Con entrambi i genitori	496.959	445.247	135.765	16.009	3.313	612	18	-	1.097.923
Con un solo genitore	44.159	71.510	42.956	18.077	12.731	7.238	1.124	21	197.816
PERSONA NON APPARTENENTE AL NUCLEO	3.464	11.211	12.510	7.544	5.071	7.415	11.733	31.427	90.375
<b>Persone che vivono in famiglie senza nuclei</b>	<b>1.295</b>	<b>23.455</b>	<b>61.746</b>	<b>48.605</b>	<b>50.147</b>	<b>88.637</b>	<b>117.338</b>	<b>157.074</b>	<b>548.297</b>
PERSONE SOLE	-	13.129	47.453	39.271	39.607	71.910	101.207	137.910	450.487
<i>Di cui in famiglia non coabitante</i>	-	<i>11.392</i>	<i>43.040</i>	<i>36.713</i>	<i>37.774</i>	<i>69.833</i>	<i>98.913</i>	<i>134.569</i>	<i>432.234</i>
CON ALTRE PERSONE	1.295	10.326	14.293	9.334	10.540	16.727	16.131	19.164	97.810
<b>TOTALE</b>	<b>545.897</b>	<b>596.484</b>	<b>635.220</b>	<b>602.773</b>	<b>589.024</b>	<b>563.076</b>	<b>392.731</b>	<b>326.003</b>	<b>4.251.208</b>

## Le Convivenze

**Tavola 2.7 - Convivenze secondo il numero dei componenti presenti per sesso e tipo della convivenza**

TIPO DI CONVIVENZA	TOTALE			da 1 a 15			da 16 a 25			
	COMPONENTI			COMPONENTI			COMPONENTI			
	Convivenze	M	F	MF	Convivenze	MF	M	Convivenze	MF	M
<b>Convivenze ecclesastiche</b>	<b>985</b>	<b>3.821</b>	<b>10.506</b>	<b>14.327</b>	<b>783</b>	<b>4.027</b>	<b>1.330</b>	<b>73</b>	<b>1.413</b>	<b>452</b>
<b>Istituti di Istruzione</b>	<b>174</b>	<b>1.659</b>	<b>1.189</b>	<b>2.848</b>	<b>131</b>	<b>728</b>	<b>251</b>	<b>18</b>	<b>359</b>	<b>195</b>
<b>Istituti assistenziali</b>	<b>905</b>	<b>11.080</b>	<b>23.165</b>	<b>34.245</b>	<b>345</b>	<b>2.632</b>	<b>1.214</b>	<b>140</b>	<b>2.873</b>	<b>897</b>
Orfanotrofi, brefotrofi, ecc.	51	321	411	732	36	264	134	10	207	64
Ospizi, case di riposo, ecc.	614	7.194	19.889	27.083	160	1.226	333	95	1.953	455
Comunità terapeutiche e di recupero	143	1.846	1.585	3.431	88	712	482	21	419	243
Altri istituti assistenziali	97	1.719	1.280	2.999	61	430	265	14	294	135
<b>Istituti di cura pubblici e privati</b>	<b>218</b>	<b>7.369</b>	<b>11.321</b>	<b>18.690</b>	<b>36</b>	<b>268</b>	<b>85</b>	<b>18</b>	<b>372</b>	<b>118</b>
<b>Istituti di prevenzione e pena</b>	<b>17</b>	<b>3.963</b>	<b>248</b>	<b>4.211</b>	<b>1</b>	<b>4</b>	<b>4</b>	<b>-</b>	<b>-</b>	<b>-</b>
<b>Alberghi, pensioni, locande</b>	<b>586</b>	<b>5.527</b>	<b>3.460</b>	<b>8.987</b>	<b>436</b>	<b>2.763</b>	<b>1.877</b>	<b>69</b>	<b>1.342</b>	<b>849</b>
<b>Navi mercantili</b>	<b>-</b>	<b>-</b>	<b>-</b>	<b>-</b>	<b>-</b>	<b>-</b>	<b>-</b>	<b>-</b>	<b>-</b>	<b>-</b>
<b>Altre convivenze</b>	<b>1.202</b>	<b>17.963</b>	<b>2.339</b>	<b>20.302</b>	<b>957</b>	<b>4.563</b>	<b>4.118</b>	<b>45</b>	<b>897</b>	<b>722</b>
<b>TOTALE</b>	<b>4.087</b>	<b>51.382</b>	<b>52.228</b>	<b>103.610</b>	<b>2.689</b>	<b>14.985</b>	<b>8.879</b>	<b>363</b>	<b>7.256</b>	<b>3.233</b>

**Tavola 2.7 segue - Convivenze secondo il numero dei componenti presenti per sesso e tipo della convivenza**

TIPO DI CONVIVENZA	da 26 a 50			da 51 a 75			da 76 a 100			oltre 100		
	COMPONENTI			COMPONENTI			COMPONENTI			COMPONENTI		
	Convivenze	MF	M	Convivenze	MF	M	Convivenze	MF	M	Convivenze	MF	M
<b>Convivenze ecclesastiche</b>	<b>84</b>	<b>2.935</b>	<b>591</b>	<b>21</b>	<b>1.246</b>	<b>335</b>	<b>9</b>	<b>755</b>	<b>162</b>	<b>15</b>	<b>3.951</b>	<b>951</b>
<b>Istituti di Istruzione</b>	<b>13</b>	<b>427</b>	<b>141</b>	<b>3</b>	<b>164</b>	<b>158</b>	<b>1</b>	<b>77</b>	<b>77</b>	<b>8</b>	<b>1.093</b>	<b>837</b>
<b>Istituti assistenziali</b>	<b>204</b>	<b>7.795</b>	<b>2.209</b>	<b>96</b>	<b>5.762</b>	<b>1.644</b>	<b>63</b>	<b>5.451</b>	<b>1.911</b>	<b>57</b>	<b>9.732</b>	<b>3.205</b>
Orfanotrofi, brefotrofi, ecc.	3	100	40	1	74	36	1	87	47	-	-	-
Ospizi, case di riposo, ecc.	174	6.687	1.752	86	5.136	1.325	55	4.751	1.438	44	7.330	1.891
Comunità terapeutiche e di recupero	17	617	226	7	435	200	5	443	280	5	805	415
Altri istituti assistenziali	10	391	191	2	117	83	2	170	146	8	1.597	899
<b>Istituti di cura pubblici e privati</b>	<b>51</b>	<b>1.904</b>	<b>568</b>	<b>36</b>	<b>2.211</b>	<b>761</b>	<b>24</b>	<b>2.111</b>	<b>743</b>	<b>53</b>	<b>11.824</b>	<b>5.094</b>
<b>Istituti di prevenzione e pena</b>	<b>2</b>	<b>82</b>	<b>72</b>	<b>-</b>	<b>-</b>	<b>-</b>	<b>3</b>	<b>248</b>	<b>232</b>	<b>11</b>	<b>3.877</b>	<b>3.655</b>
<b>Alberghi, pensioni, locande</b>	<b>52</b>	<b>1.737</b>	<b>1.048</b>	<b>12</b>	<b>752</b>	<b>419</b>	<b>4</b>	<b>341</b>	<b>191</b>	<b>13</b>	<b>2.052</b>	<b>1.143</b>
<b>Navi mercantili</b>	<b>-</b>	<b>-</b>	<b>-</b>	<b>-</b>	<b>-</b>	<b>-</b>	<b>-</b>	<b>-</b>	<b>-</b>	<b>-</b>	<b>-</b>	<b>-</b>
<b>Altre convivenze</b>	<b>171</b>	<b>6.850</b>	<b>6.605</b>	<b>9</b>	<b>536</b>	<b>343</b>	<b>5</b>	<b>412</b>	<b>345</b>	<b>15</b>	<b>7.044</b>	<b>5.830</b>
<b>TOTALE</b>	<b>577</b>	<b>21.730</b>	<b>11.234</b>	<b>177</b>	<b>10.671</b>	<b>3.660</b>	<b>109</b>	<b>9.395</b>	<b>3.661</b>	<b>172</b>	<b>39.573</b>	<b>20.715</b>



**Tavola 2.8 - Popolazione residente in convivenza per classe di età, condizione professionale, tipo di convivenza e sesso**

TIPO DI CONVIVENZA	CLASSI DI ETÀ (anni)								Totale	di cui occupati
	Meno di 15	15 - 19	20 - 24	25 - 34	35 - 44	45 - 54	55 - 64	65 e più		
<b>MASCHI</b>										
Convivenze ecclesastiche	64	23	47	228	285	498	539	1.202	2.886	930
Istituti di istruzione	-	-	4	12	26	45	48	134	269	154
Istituti assistenziali	188	46	112	359	386	469	846	4.730	7.136	235
Orfanotrofi, brefotrofi, ecc.	126	22	3	7	2	1	2	2	165	11
Ospizi, case di riposo, ecc.	21	6	20	42	111	197	537	4.300	5.234	47
Comunità terapeutiche e di recupero	7	4	21	89	102	132	162	229	746	55
Altri istituti assistenziali	34	14	68	221	171	139	145	199	991	122
Istituti di cura	2	4	7	16	59	122	239	1.008	1.457	35
Istituti di prevenzione e pena	1	10	382	680	192	69	19	4	1.357	1.057
Alberghi, pensioni, locande e simili	1	10	22	39	31	24	13	24	164	123
Altre convivenze	90	194	2.792	2.257	176	59	34	41	5.643	5.288
<b>TOTALE</b>	<b>346</b>	<b>287</b>	<b>3.366</b>	<b>3.591</b>	<b>1.155</b>	<b>1.286</b>	<b>1.738</b>	<b>7.143</b>	<b>18.912</b>	<b>7.822</b>
<b>FEMMINE</b>										
Convivenze ecclesastiche	18	51	99	371	478	1.284	1.914	5.772	9.987	1.926
Istituti di istruzione	4	12	6	23	45	132	159	351	732	374
Istituti assistenziali	155	44	35	192	288	562	1.154	14.674	17.104	692
Orfanotrofi, brefotrofi, ecc.	96	24	9	8	10	19	25	41	232	64
Ospizi, case di riposo, ecc.	36	7	10	72	156	352	840	13.866	15.339	518
Comunità terapeutiche e di recupero	13	2	4	38	49	66	113	349	634	60
Altri istituti assistenziali	10	11	12	74	73	125	176	418	899	50
Istituti di cura	8	1	9	26	61	169	313	2.988	3.575	218
Istituti di prevenzione e pena	2	1	1	8	2	3	2	2	21	16
Alberghi, pensioni, locande e simili	3	6	14	16	15	23	11	40	128	88
Altre convivenze	78	26	80	163	54	84	96	317	898	361
<b>TOTALE</b>	<b>268</b>	<b>141</b>	<b>244</b>	<b>799</b>	<b>943</b>	<b>2.257</b>	<b>3.649</b>	<b>24.144</b>	<b>32.445</b>	<b>3.675</b>
<b>TOTALE</b>										
Convivenze ecclesastiche	82	74	146	599	763	1.782	2.453	6.974	12.873	2.856
Istituti di istruzione	4	12	10	35	71	177	207	485	1.001	528
Istituti assistenziali	343	90	147	551	674	1.031	2.000	19.404	24.240	927
Orfanotrofi, brefotrofi, ecc.	222	46	12	15	12	20	27	43	397	75
Ospizi, case di riposo, ecc.	57	13	30	114	267	549	1.377	18.166	20.573	565
Comunità terapeutiche e di recupero	20	6	25	127	151	198	275	578	1.380	115
Altri istituti assistenziali	44	25	80	295	244	264	321	617	1.890	172
Istituti di cura	10	5	16	42	120	291	552	3.996	5.032	253
Istituti di prevenzione e pena	3	11	383	688	194	72	21	6	1.378	1.073
Alberghi, pensioni, locande e simili	4	16	36	55	46	47	24	64	292	211
Altre convivenze	168	220	2.872	2.420	230	143	130	358	6.541	5.649
<b>TOTALE</b>	<b>614</b>	<b>428</b>	<b>3.610</b>	<b>4.390</b>	<b>2.098</b>	<b>3.543</b>	<b>5.387</b>	<b>31.287</b>	<b>51.357</b>	<b>11.497</b>

**Tavola 2.9 - Persone temporaneamente presenti in convivenza per classe di età, tipo di convivenza e sesso**

TIPO DI CONVIVENZA	CLASSI DI ETÀ (anni)								Totale
	Meno di 15	15 - 19	20 - 24	25 - 34	35 - 44	45 - 54	55 - 64	65 e più	
<b>MASCHI</b>									
Convivenze ecclesastiche	156	268	175	180	69	53	70	148	1.119
Istituti di istruzione	241	426	511	75	117	16	3	7	1.396
Istituti assistenziali	211	169	413	693	216	219	325	1.779	4.025
Orfanotrofi, brefotrofi, ecc.	123	30	7	9	3	-	1	1	174
Ospizi, case di riposo, ecc.	7	25	49	58	63	114	190	1.485	1.991
Comunità terapeutiche e di recupero	40	35	211	431	90	57	63	186	1.113
Altri istituti assistenziali	41	79	146	195	60	48	71	107	747
Istituti di cura	447	170	208	440	396	633	1.079	2.550	5.923
Istituti di prevenzione e pena	5	105	506	1.344	498	156	47	7	2.668
Alberghi, pensioni, locande e simili	85	159	662	1.454	1.095	953	563	397	5.368
Navi mercantili	-	-	-	-	-	-	-	-	-
Altre convivenze	75	4.878	5.490	1.216	215	275	351	522	13.022
<b>TOTALE</b>	<b>1.220</b>	<b>6.175</b>	<b>7.965</b>	<b>5.402</b>	<b>2.606</b>	<b>2.305</b>	<b>2.438</b>	<b>5.410</b>	<b>33.521</b>
<b>FEMMINE</b>									
Convivenze ecclesastiche	62	113	119	124	50	79	99	273	919
Istituti di istruzione	56	103	238	39	10	9	3	9	467
Istituti assistenziali	182	109	139	241	158	174	292	4.894	6.189
Orfanotrofi, brefotrofi, ecc.	101	41	15	24	9	3	-	3	196
Ospizi, case di riposo, ecc.	13	10	20	48	60	103	204	4.189	4.647
Comunità terapeutiche e di recupero	30	25	50	91	50	45	49	615	955
Altri istituti assistenziali	38	33	54	78	39	23	39	87	391
Istituti di cura	349	121	271	655	533	654	1.000	4.181	7.764
Istituti di prevenzione e pena	1	18	38	113	39	15	3	2	229
Alberghi, pensioni, locande e simili	68	91	453	860	518	511	348	488	3.337
Navi mercantili	-	-	-	-	-	-	-	-	-
Altre convivenze	62	46	92	154	127	150	217	635	1.483
<b>TOTALE</b>	<b>780</b>	<b>601</b>	<b>1.350</b>	<b>2.186</b>	<b>1.435</b>	<b>1.592</b>	<b>1.962</b>	<b>10.482</b>	<b>20.388</b>
<b>TOTALE</b>									
Convivenze ecclesastiche	218	381	294	304	119	132	169	421	2.038
Istituti di istruzione	297	529	749	114	127	25	6	16	1.863
Istituti assistenziali	393	278	552	934	374	393	617	6.673	10.214
Orfanotrofi, brefotrofi, ecc.	224	71	22	33	12	3	1	4	370
Ospizi, case di riposo, ecc.	20	35	69	106	123	217	394	5.674	6.638
Comunità terapeutiche e di recupero	70	60	261	522	140	102	112	801	2.068
Altri istituti assistenziali	79	112	200	273	99	71	110	194	1.138
Istituti di cura	796	291	479	1.095	929	1.287	2.079	6.731	13.687
Istituti di prevenzione e pena	6	123	544	1.457	537	171	50	9	2.897
Alberghi, pensioni, locande e simili	153	250	1.115	2.314	1.613	1.464	911	885	8.705
Navi mercantili	-	-	-	-	-	-	-	-	-
Altre convivenze	137	4.924	5.582	1.370	342	425	568	1.157	14.505
<b>TOTALE</b>	<b>2.000</b>	<b>6.776</b>	<b>9.315</b>	<b>7.588</b>	<b>4.041</b>	<b>3.897</b>	<b>4.400</b>	<b>15.892</b>	<b>53.909</b>

**Tavola 2.10 - Persone residenti e temporaneamente presenti in particolari convivenze, per posizione nella convivenza, sesso, luogo di nascita, stato civile, grado di istruzione, cittadinanza e luogo di dimora abituale nell'ottobre '86.**

AGGREGATI	POSIZIONE NELLA CONVIVENZA						
	Orfani, minori in colonia permanente e simili	Adulti inabili, anziani in istituti assistenziali	Assistiti in comunità terapeutiche	RICOVERATI, MALATI E SIMILI		Totale	Detenuti
In istituti pubblici				In istituti privati			
<b>PERSONE RESIDENTI</b>	<b>317</b>	<b>20.596</b>	<b>1.002</b>	<b>3.356</b>	<b>93</b>	<b>3.449</b>	<b>610</b>
Maschi	177	5.623	612	1.108	32	1.140	596
Femmine	140	14.973	390	2.248	61	2.309	14
<b>LUOGO DI NASCITA</b>							
Nello stesso Comune	164	5.550	90	891	15	906	34
In altro Comune della stessa Provincia	57	7.214	487	1.309	25	1.334	24
In altra Provincia della stessa Regione	35	2.870	116	469	10	479	64
In altra Regione	36	4.360	273	597	41	638	471
All'Estero	25	602	36	90	2	92	17
<b>STATO CIVILE</b>							
Cellibi/Nubili	316	8.088	879	1.678	46	1.724	400
Coniugati	-	759	26	137	5	142	149
<i>Di cui separati di fatto</i>	-	87	5	7	1	8	6
Separati legalmente	-	32	9	11	-	11	15
Divorziati	-	127	8	16	-	16	27
Vedovi	1	11.503	75	1.507	41	1.548	13
<b>GRADO DI ISTRUZIONE</b>							
Laurea	-	88	1	13	1	14	3
Diploma	2	548	30	73	6	79	103
Licenza media	46	1.541	161	198	21	219	307
Licenza elementare	67	10.886	375	1.791	61	1.852	177
Alfabeti privi di titolo di studio	43	5.905	169	964	2	966	18
Analfabeti	159	1.628	266	317	2	319	2
<b>CITTADINANZA</b>							
Italiana	305	20.572	993	3.355	93	3.448	607
Straniera	12	24	9	1	-	1	3
<b>LUOGO DI DIMORA ABITUALE NELL'OTTOBRE '86</b>							
Nello stesso Comune	112	15.391	872	2.810	50	2.860	195
In altro Comune della stessa Provincia	27	3.623	56	410	12	422	35
In altra Provincia della stessa Regione	7	923	21	88	7	95	127
In altra Regione	10	635	36	41	23	64	249
All'Estero	13	24	9	3	-	3	4
<b>PERSONE TEMPORANEAMENTE PRESENTI</b>	<b>319</b>	<b>7.151</b>	<b>1.757</b>	<b>9.374</b>	<b>3.439</b>	<b>12.813</b>	<b>1.050</b>
Maschi	169	2.130	860	4.284	1.407	5.691	948
Femmine	150	5.021	897	5.090	2.032	7.122	102
<b>CITTADINANZA</b>							
Italiana	305	7.120	1.724	9.272	3.420	12.692	988
Straniera	14	31	33	102	19	121	62
<b>LUOGO DI DIMORA ABITUALE</b>							
Nello stesso Comune	132	2.397	612	3.765	707	4.472	312
In altro Comune della stessa Provincia	92	2.950	380	3.605	1.615	5.220	178
In altra Provincia della stessa Regione	42	906	451	1.297	354	1.651	352
In altra Regione	44	878	287	622	755	1.377	155
All'Estero	9	20	27	85	8	93	53
<b>TOTALE</b>	<b>636</b>	<b>27.747</b>	<b>2.759</b>	<b>12.730</b>	<b>3.532</b>	<b>16.262</b>	<b>1.660</b>

**Tavola 2.11 - Ricoverati temporaneamente presenti negli istituti di cura per tipo di istituto e Regione di dimora abituale**

REGIONE DI DIMORA ABITUALE	RICOVERATI, MALATI E SIMILI		
	In istituti pubblici	In istituti privati	Totale
Piemonte	8.942	2.828	11.770
Valle d'Aosta	14	15	29
Lombardia	94	372	466
Trentino-Alto Adige	5	-	5
<i>    Bolzano-Bozen</i>	-	-	-
<i>    Trento</i>	5	-	5
Veneto	16	9	25
Friuli-Venezia Giulia	2	3	5
Liguria	61	63	124
Emilia-Romagna	7	20	27
Toscana	8	13	21
Umbria	3	2	5
Marche	1	5	6
Lazio	5	8	13
Abruzzo	1	2	3
Molise	1	-	1
Campania	15	18	33
Puglia	29	24	53
Basilicata	8	2	10
Calabria	32	19	51
Sicilia	41	25	66
Sardegna	4	3	7
<b>TOTALE</b>	<b>9.289</b>	<b>3.431</b>	<b>12.720</b>

# Gli Stranieri

Tavola 2.12 - Stranieri residenti per classe di età, Paese di cittadinanza e sesso

PAESI DI CITTADINANZA	CLASSI DI ETÀ (anni)							Totale	di cui minorenni
	Meno di 15	15-24	25-34	35-44	45-54	55-64	65 e più		
<b>TOTALE</b>									
<b>Europa</b>	<b>1.232</b>	<b>1.508</b>	<b>2.872</b>	<b>1.497</b>	<b>869</b>	<b>600</b>	<b>835</b>	<b>9.413</b>	<b>1.454</b>
Europa 12	396	655	1.589	855	493	346	492	4.826	461
Europa Centrale e Orientale	166	177	344	184	62	27	53	1.013	192
Europa EFTA	140	130	281	199	178	135	193	1.256	168
Altri Europa	530	546	658	259	136	92	97	2.318	633
<b>Africa</b>	<b>799</b>	<b>1.662</b>	<b>4.631</b>	<b>1.616</b>	<b>338</b>	<b>110</b>	<b>88</b>	<b>9.244</b>	<b>948</b>
Nord Africa	633	1.245	3.281	1.185	248	92	65	6.749	748
Altri Africa	166	417	1.350	431	90	18	23	2.495	200
<b>America</b>	<b>489</b>	<b>420</b>	<b>1.014</b>	<b>508</b>	<b>176</b>	<b>91</b>	<b>155</b>	<b>2.853</b>	<b>557</b>
America del Nord	91	45	135	95	55	25	89	535	105
America Centrale e Meridionale	398	375	879	413	121	66	66	2.318	452
<b>Asia</b>	<b>367</b>	<b>518</b>	<b>1.228</b>	<b>643</b>	<b>174</b>	<b>74</b>	<b>75</b>	<b>3.079</b>	<b>452</b>
<b>Oceania</b>	<b>14</b>	<b>9</b>	<b>32</b>	<b>20</b>	<b>12</b>	<b>5</b>	<b>11</b>	<b>103</b>	<b>14</b>
<b>Apolidi</b>	<b>2</b>	<b>1</b>	<b>2</b>	<b>4</b>	<b>3</b>	<b>-</b>	<b>5</b>	<b>17</b>	<b>2</b>
<b>TOTALE</b>	<b>2.903</b>	<b>4.118</b>	<b>9.779</b>	<b>4.288</b>	<b>1.572</b>	<b>880</b>	<b>1.169</b>	<b>24.709</b>	<b>3.427</b>
<b>MASCHI</b>									
<b>Europa</b>	<b>627</b>	<b>685</b>	<b>1.078</b>	<b>683</b>	<b>382</b>	<b>280</b>	<b>311</b>	<b>4.046</b>	<b>749</b>
Europa 12	192	227	488	372	223	145	184	1.831	225
Europa Centrale e Orientale	81	47	70	56	22	13	14	303	95
Europa EFTA	70	58	90	103	68	67	78	534	86
Altri Europa	284	353	430	152	69	55	35	1.378	343
<b>Africa</b>	<b>445</b>	<b>1.269</b>	<b>3.768</b>	<b>1.313</b>	<b>240</b>	<b>75</b>	<b>47</b>	<b>7.157</b>	<b>545</b>
Nord Africa	357	1.020	2.787	1.008	198	66	36	5.472	439
Altri Africa	88	249	981	305	42	9	11	1.685	106
<b>America</b>	<b>231</b>	<b>146</b>	<b>334</b>	<b>152</b>	<b>62</b>	<b>38</b>	<b>61</b>	<b>1.024</b>	<b>265</b>
America del Nord	46	25	56	40	26	12	36	241	53
America Centrale e Meridionale	185	121	278	112	36	26	25	783	212
<b>Asia</b>	<b>200</b>	<b>251</b>	<b>653</b>	<b>312</b>	<b>88</b>	<b>35</b>	<b>35</b>	<b>1.574</b>	<b>239</b>
<b>Oceania</b>	<b>7</b>	<b>4</b>	<b>9</b>	<b>9</b>	<b>8</b>	<b>3</b>	<b>7</b>	<b>47</b>	<b>7</b>
<b>Apolidi</b>	<b>-</b>	<b>-</b>	<b>2</b>	<b>3</b>	<b>1</b>	<b>-</b>	<b>3</b>	<b>9</b>	<b>-</b>
<b>TOTALE</b>	<b>1.510</b>	<b>2.355</b>	<b>5.844</b>	<b>2.472</b>	<b>781</b>	<b>431</b>	<b>464</b>	<b>13.857</b>	<b>1.805</b>
<b>FEMMINE</b>									
<b>Europa</b>	<b>605</b>	<b>823</b>	<b>1.794</b>	<b>814</b>	<b>487</b>	<b>320</b>	<b>524</b>	<b>5.367</b>	<b>705</b>
Europa 12	204	428	1.101	483	270	201	308	2.995	236
Europa Centrale e Orientale	85	130	274	128	40	14	39	710	97
Europa EFTA	70	72	191	96	110	68	115	722	82
Altri Europa	246	193	228	107	67	37	62	940	290
<b>Africa</b>	<b>354</b>	<b>393</b>	<b>863</b>	<b>303</b>	<b>98</b>	<b>35</b>	<b>41</b>	<b>2.087</b>	<b>403</b>
Nord Africa	276	225	494	177	50	26	29	1.277	309
Altri Africa	78	168	369	126	48	9	12	810	94
<b>America</b>	<b>258</b>	<b>274</b>	<b>680</b>	<b>356</b>	<b>114</b>	<b>53</b>	<b>94</b>	<b>1.829</b>	<b>292</b>
America del Nord	45	20	79	55	29	13	53	294	52
America Centrale e Meridionale	213	254	601	301	85	40	41	1.535	240
<b>Asia</b>	<b>167</b>	<b>267</b>	<b>575</b>	<b>331</b>	<b>86</b>	<b>39</b>	<b>40</b>	<b>1.505</b>	<b>213</b>
<b>Oceania</b>	<b>7</b>	<b>5</b>	<b>23</b>	<b>11</b>	<b>4</b>	<b>2</b>	<b>4</b>	<b>56</b>	<b>7</b>
<b>Apolidi</b>	<b>2</b>	<b>1</b>	<b>-</b>	<b>1</b>	<b>2</b>	<b>-</b>	<b>2</b>	<b>8</b>	<b>2</b>
<b>TOTALE</b>	<b>1.393</b>	<b>1.763</b>	<b>3.935</b>	<b>1.816</b>	<b>791</b>	<b>449</b>	<b>705</b>	<b>10.852</b>	<b>1.622</b>
<b>TOTALE (composizione percentuale)</b>									
<b>Europa</b>	<b>42,43</b>	<b>36,61</b>	<b>29,36</b>	<b>34,91</b>	<b>55,27</b>	<b>68,18</b>	<b>71,42</b>	<b>38,09</b>	<b>42,42</b>
Europa 12	32,14	43,43	55,32	57,11	56,73	57,66	58,92	51,26	31,70
Europa Centrale e Orientale	13,47	11,73	11,97	12,29	7,13	4,50	6,34	10,76	13,20
Europa EFTA	11,36	8,62	9,78	13,29	20,48	22,50	23,11	13,34	11,55
Altri Europa	43,01	36,20	22,91	17,30	15,65	15,33	11,61	24,62	43,53
<b>Africa</b>	<b>27,52</b>	<b>40,35</b>	<b>47,35</b>	<b>37,68</b>	<b>21,50</b>	<b>12,50</b>	<b>7,52</b>	<b>37,41</b>	<b>27,66</b>
Nord Africa	79,22	74,90	70,84	73,32	73,37	83,63	73,86	73,00	78,90
Altri Africa	20,77	25,09	29,15	26,67	26,62	16,36	26,13	26,99	21,09
<b>America</b>	<b>16,84</b>	<b>10,19</b>	<b>10,36</b>	<b>11,84</b>	<b>11,19</b>	<b>10,34</b>	<b>13,25</b>	<b>11,54</b>	<b>16,25</b>
America del Nord	18,60	10,71	13,31	18,70	31,25	27,47	57,41	18,75	18,85
America Centrale e Meridionale	81,39	89,28	86,68	81,29	68,75	72,52	42,58	81,24	81,14
<b>Asia</b>	<b>12,64</b>	<b>12,57</b>	<b>12,55</b>	<b>14,99</b>	<b>11,06</b>	<b>8,40</b>	<b>6,41</b>	<b>12,46</b>	<b>13,18</b>
<b>Oceania</b>	<b>0,48</b>	<b>0,21</b>	<b>0,32</b>	<b>0,46</b>	<b>0,76</b>	<b>0,56</b>	<b>0,94</b>	<b>0,41</b>	<b>0,40</b>
<b>Apolidi</b>	<b>0,06</b>	<b>0,02</b>	<b>0,02</b>	<b>0,09</b>	<b>0,19</b>	<b>-</b>	<b>0,42</b>	<b>0,06</b>	<b>0,05</b>
<b>TOTALE</b>	<b>100,00</b>	<b>100,00</b>	<b>100,00</b>	<b>100,00</b>	<b>100,00</b>	<b>100,00</b>	<b>100,00</b>	<b>100,00</b>	<b>100,00</b>

**Tavola 2.13 - Stranieri temporaneamente presenti e residenti all'estero per classe di età, Paese di cittadinanza e sesso**

PAESI DI CITTADINANZA	CLASSI DI ETÀ (anni)							Totale
	Meno di 15	15-24	25-34	35-44	45-54	55-64	65 e più	
<b>TOTALE</b>								
Europa	471	967	1.018	622	455	359	360	4.252
Europa 12	111	282	388	289	267	229	249	1.815
Europa Centrale e Orientale	86	219	214	121	54	44	21	759
Europa EFTA	33	44	119	115	99	64	64	538
Altri Europa	241	422	297	97	35	22	26	1.140
Africa	195	1.094	2.179	584	127	103	339	4.621
Nord Africa	151	916	1.749	432	111	91	309	3.759
Altri Africa	44	178	430	152	16	12	30	862
America	61	251	408	170	118	110	85	1.203
America del Nord	11	61	99	60	67	86	62	446
America Centrale e Meridionale	50	190	309	110	51	24	23	757
Asia	25	98	239	122	34	16	8	542
Oceania	1	3	7	5	8	14	9	47
Apolidi	-	4	-	-	-	-	-	4
<b>TOTALE</b>	<b>753</b>	<b>2.417</b>	<b>3.851</b>	<b>1.503</b>	<b>742</b>	<b>602</b>	<b>801</b>	<b>10.669</b>
<b>MASCHI</b>								
Europa	275	522	637	385	270	178	181	2.448
Europa 12	63	133	214	172	159	113	126	980
Europa Centrale e Orientale	40	72	111	80	30	18	10	361
Europa EFTA	25	20	74	63	58	34	34	308
Altri Europa	147	297	238	70	23	13	11	799
Africa	122	921	1.844	509	107	85	305	3.893
Nord Africa	97	849	1.637	403	98	80	290	3.454
Altri Africa	25	72	207	106	9	5	15	439
America	34	118	187	71	58	52	47	567
America del Nord	6	40	52	29	37	43	35	242
America Centrale e Meridionale	28	78	135	42	21	9	12	325
Asia	16	56	157	89	21	9	5	353
Oceania	1	2	4	1	5	9	7	29
Apolidi	-	2	-	-	-	-	-	2
<b>TOTALE</b>	<b>448</b>	<b>1.621</b>	<b>2.829</b>	<b>1.055</b>	<b>461</b>	<b>333</b>	<b>545</b>	<b>7.292</b>
<b>FEMMINE</b>								
Europa	196	445	381	237	185	181	179	1.804
Europa 12	48	149	174	117	108	116	123	835
Europa Centrale e Orientale	46	147	103	41	24	26	11	398
Europa EFTA	8	24	45	52	41	30	30	230
Altri Europa	94	125	59	27	12	9	15	341
Africa	73	173	335	75	20	18	34	728
Nord Africa	54	67	112	29	13	11	19	305
Altri Africa	19	106	223	46	7	7	15	423
America	27	133	221	99	60	58	38	636
America del Nord	5	21	47	31	30	43	27	204
America Centrale e Meridionale	22	112	174	68	30	15	11	432
Asia	9	42	82	33	13	7	3	189
Oceania	-	1	3	4	3	5	2	18
Apolidi	-	2	-	-	-	-	-	2
<b>TOTALE</b>	<b>305</b>	<b>796</b>	<b>1.022</b>	<b>448</b>	<b>281</b>	<b>269</b>	<b>256</b>	<b>3.377</b>
<b>TOTALE (composizione percentuale)</b>								
Europa	62,54	40,00	26,43	41,38	61,32	59,63	44,94	39,85
Europa 12	23,56	29,16	38,11	46,46	58,68	63,78	69,16	42,68
Europa Centrale e Orientale	18,25	22,64	21,02	19,45	11,86	12,25	5,83	17,85
Europa EFTA	7,00	4,55	11,68	18,48	21,75	17,82	17,77	12,65
Altri Europa	51,16	43,64	29,17	15,59	7,69	6,12	7,22	26,81
Africa	25,89	45,26	56,58	38,85	17,11	17,10	42,32	43,31
Nord Africa	77,43	83,72	80,26	73,97	87,40	88,34	91,15	81,34
Altri Africa	22,56	16,27	19,73	26,02	12,59	11,65	8,84	18,65
America	8,10	10,38	10,59	11,31	15,90	18,27	10,61	11,27
America del Nord	18,03	24,30	24,26	35,29	56,77	78,18	72,94	37,07
America Centrale e Meridionale	81,96	75,69	75,73	64,70	43,22	21,81	27,05	62,92
Asia	3,32	4,05	6,20	8,11	4,58	2,65	0,99	5,08
Oceania	0,13	0,12	0,18	0,33	1,07	2,32	1,12	0,44
Apolidi	-	0,16	-	-	-	-	-	0,03
<b>TOTALE</b>	<b>100,00</b>	<b>100,00</b>	<b>100,00</b>	<b>100,00</b>	<b>100,00</b>	<b>100,00</b>	<b>100,00</b>	<b>100,00</b>

**Tavola 2.14 - Stranieri residenti e stranieri temporaneamente presenti per condizione abitativa e Paese di cittadinanza**

PAESI DI CITTADINANZA	STRANIERI RESIDENTI				STRANIERI TEMPORANEAMENTE PRESENTI E RESIDENTI ALL'ESTERO					
	In abitazione	In altro tipo di alloggio	In convivenza	Senza tetto	Totale	In abitazione	In altro tipo di alloggio	In convivenza	Senza tetto	Totale
<b>Europa</b>	<b>9.092</b>	<b>55</b>	<b>264</b>	<b>2</b>	<b>9.413</b>	<b>2.366</b>	<b>130</b>	<b>1.722</b>	<b>34</b>	<b>4.252</b>
Europa 12	4.748	1	77	-	4.826	937	-	870	8	1.815
Europa Centrale e Orientale	988	4	21	-	1.013	371	113	261	14	759
Europa EFTA	1.227	-	29	-	1.256	260	-	278	-	538
Altri Europa	2.129	50	137	2	2.318	798	17	313	12	1.140
<b>Africa</b>	<b>8.894</b>	<b>80</b>	<b>246</b>	<b>24</b>	<b>9.244</b>	<b>3.719</b>	<b>16</b>	<b>802</b>	<b>84</b>	<b>4.621</b>
Nord Africa	6.539	70	119	21	6.749	3.248	12	426	73	3.759
Altri Africa	2.355	10	127	3	2.495	471	4	376	11	862
<b>America</b>	<b>2.758</b>	<b>-</b>	<b>95</b>	<b>-</b>	<b>2.853</b>	<b>750</b>	<b>2</b>	<b>443</b>	<b>8</b>	<b>1.203</b>
America del Nord	531	-	4	-	535	187	-	258	1	446
America Centrale e Meridionale	2.227	-	91	-	2.318	563	2	185	7	757
<b>Asia</b>	<b>2.964</b>	<b>2</b>	<b>113</b>	<b>-</b>	<b>3.079</b>	<b>314</b>	<b>-</b>	<b>227</b>	<b>1</b>	<b>542</b>
<b>Oceania</b>	<b>100</b>	<b>1</b>	<b>2</b>	<b>-</b>	<b>103</b>	<b>31</b>	<b>-</b>	<b>16</b>	<b>-</b>	<b>47</b>
<b>Apolidi</b>	<b>17</b>	<b>-</b>	<b>-</b>	<b>-</b>	<b>17</b>	<b>4</b>	<b>-</b>	<b>-</b>	<b>-</b>	<b>4</b>
<b>TOTALE</b>	<b>23.825</b>	<b>138</b>	<b>720</b>	<b>26</b>	<b>24.709</b>	<b>7.184</b>	<b>148</b>	<b>3.210</b>	<b>127</b>	<b>10.669</b>

**Tavola 2.15 - Gli stranieri nella Regione: indicatori per cittadinanza**

PAESI DI CITTADINANZA	RESIDENTI				TEMPORANEAMENTE PRESENTI					
	% sul totale	Rapporto di mascolinità	Tasso di attività	% dei coniugati	% sul totale	% sui residenti della stessa cittadinanza	Rapporto di mascolinità	Tasso di attività	% dei presenti per motivi di lavoro	% dei presenti da più di due anni
<b>Europa</b>	<b>38,09</b>	<b>75,38</b>	<b>50,17</b>	<b>44,07</b>	<b>39,85</b>	<b>45,17</b>	<b>135,69</b>	<b>22,41</b>	<b>27,46</b>	<b>16,32</b>
Europa 12	19,53	61,13	52,07	48,96	17,01	37,60	117,36	15,26	18,40	10,63
Europa Centrale e Orientale	4,09	42,67	44,12	50,93	7,11	74,92	90,70	25,55	38,33	20,55
Europa EFTA	5,08	73,96	39,64	50,79	5,04	42,83	133,91	15,61	12,82	5,01
Altri Europa	9,33	147,79	54,70	27,13	10,66	49,32	234,70	34,97	41,65	27,94
<b>Africa</b>	<b>37,41</b>	<b>342,93</b>	<b>76,78</b>	<b>38,41</b>	<b>43,31</b>	<b>49,98</b>	<b>534,75</b>	<b>37,11</b>	<b>75,61</b>	<b>24,21</b>
Nord Africa	27,31	428,50	77,35	38,06	35,23	55,69	1.132,45	39,90	82,30	23,57
Altri Africa	10,09	208,02	75,23	39,35	8,07	34,54	103,78	24,94	46,40	27,03
<b>America</b>	<b>11,54</b>	<b>55,98</b>	<b>47,21</b>	<b>42,13</b>	<b>11,27</b>	<b>42,16</b>	<b>89,15</b>	<b>19,61</b>	<b>30,34</b>	<b>10,72</b>
America del Nord	2,16	81,97	42,80	48,41	4,18	83,36	118,62	12,10	16,59	7,17
America Centrale e Meridionale	9,38	51,00	48,23	40,68	7,09	32,65	75,23	24,04	38,44	12,81
<b>Asia</b>	<b>12,46</b>	<b>104,58</b>	<b>55,50</b>	<b>44,33</b>	<b>5,08</b>	<b>17,60</b>	<b>186,77</b>	<b>27,85</b>	<b>46,86</b>	<b>18,81</b>
<b>Oceania</b>	<b>0,41</b>	<b>83,92</b>	<b>48,54</b>	<b>44,66</b>	<b>0,44</b>	<b>45,63</b>	<b>161,11</b>	<b>23,40</b>	<b>14,89</b>	<b>19,14</b>
<b>Apolidi</b>	<b>0,06</b>	<b>112,50</b>	<b>47,05</b>	<b>52,94</b>	<b>0,03</b>	<b>23,52</b>	<b>100,00</b>	<b>50,00</b>	<b>50,00</b>	<b>50,00</b>
<b>TOTALE</b>	<b>100,00</b>	<b>127,69</b>	<b>60,44</b>	<b>41,77</b>	<b>100,00</b>	<b>43,17</b>	<b>215,93</b>	<b>28,75</b>	<b>49,58</b>	<b>19,26</b>

## Le Abitazioni

**Tavola 2.16 - Abitazioni occupate e non occupate per epoca di costruzione, destinazione d'uso del fabbricato e numero di abitazioni**

DESTINAZIONE D'USO DEL FABBRICATO	EPOCA DI COSTRUZIONE							Totale
	Prima del 1919	1919-1945	1946-1960	1961-1971	1972-1981	1982-1986	Dopo il 1986	
<b>ABITAZIONI OCCUPATE</b>								
<b>In fabbricato esclusivamente abitativo</b>	<b>330.278</b>	<b>152.398</b>	<b>237.112</b>	<b>381.670</b>	<b>231.727</b>	<b>54.761</b>	<b>37.910</b>	<b>1.425.856</b>
1 abitazione	157.122	43.869	38.138	52.955	47.321	10.857	10.074	360.336
2 abitazioni	66.589	26.889	29.357	45.576	32.427	4.949	3.679	209.466
Da 3 a 4 abitazioni	43.324	17.653	18.271	26.892	19.854	3.491	2.776	132.261
Da 5 a 8 abitazioni	26.954	19.060	33.707	44.797	33.429	7.736	5.565	171.248
Da 9 a 15 abitazioni	18.040	28.856	57.747	87.916	41.626	9.100	6.463	249.748
Da 16 a 30 abitazioni	12.640	12.930	47.499	80.006	34.045	9.830	5.038	201.988
31 e più abitazioni	5.609	3.141	12.393	43.528	23.025	8.798	4.315	100.809
<b>In fabbricato prevalentemente abitativo</b>	<b>53.571</b>	<b>27.551</b>	<b>42.237</b>	<b>67.200</b>	<b>20.480</b>	<b>4.010</b>	<b>2.214</b>	<b>217.263</b>
1 abitazione	14.346	4.023	2.999	4.196	3.722	721	534	30.541
2 abitazioni	7.334	2.600	2.273	3.467	2.341	362	207	18.584
Da 3 a 4 abitazioni	6.690	2.255	2.217	2.833	1.421	229	185	15.830
Da 5 a 8 abitazioni	7.562	3.901	4.426	5.314	2.319	526	367	24.415
Da 9 a 15 abitazioni	7.970	7.880	12.849	17.582	3.915	701	509	51.406
Da 16 a 30 abitazioni	6.680	5.445	12.887	20.620	3.817	656	242	50.347
31 e più abitazioni	2.989	1.447	4.586	13.188	2.945	815	170	26.140
<b>In fabbricato prevalentemente non abitativo</b>	<b>2.695</b>	<b>1.063</b>	<b>1.042</b>	<b>1.599</b>	<b>1.250</b>	<b>208</b>	<b>212</b>	<b>8.069</b>
1 abitazione	1.365	526	559	891	759	127	129	4.356
2 abitazioni	432	192	197	305	271	45	42	1.484
Da 3 a 4 abitazioni	322	110	90	146	105	14	17	804
Da 5 a 8 abitazioni	246	102	63	74	49	2	4	540
Da 9 a 15 abitazioni	180	66	71	64	26	12	11	430
Da 16 a 30 abitazioni	114	54	47	85	32	7	5	344
31 e più abitazioni	36	13	15	34	8	1	4	111
<b>In fabbricato rurale</b>	<b>29.352</b>	<b>5.781</b>	<b>2.352</b>	<b>2.890</b>	<b>3.471</b>	<b>950</b>	<b>522</b>	<b>45.318</b>
<b>TOTALE</b>	<b>415.896</b>	<b>186.793</b>	<b>282.743</b>	<b>453.359</b>	<b>256.928</b>	<b>59.929</b>	<b>40.858</b>	<b>1.696.506</b>
<b>ABITAZIONI NON OCCUPATE</b>								
<b>In fabbricato esclusivamente abitativo</b>	<b>150.986</b>	<b>36.185</b>	<b>27.555</b>	<b>51.950</b>	<b>63.445</b>	<b>9.730</b>	<b>8.481</b>	<b>348.332</b>
1 abitazione	92.615	17.418	7.796	11.630	12.517	1.924	2.167	146.067
2 abitazioni	22.541	5.556	3.524	4.951	4.718	733	708	42.731
Da 3 a 4 abitazioni	19.297	4.875	3.284	4.629	4.006	648	636	37.375
Da 5 a 8 abitazioni	8.941	3.381	3.285	5.474	6.397	1.008	1.224	29.710
Da 9 a 15 abitazioni	3.796	3.103	4.404	7.713	9.999	1.459	1.456	31.930
Da 16 a 30 abitazioni	2.367	1.406	3.512	8.580	11.258	2.227	1.022	30.372
31 e più abitazioni	1.429	446	1.750	8.973	14.550	1.731	1.268	30.147
<b>In fabbricato prevalentemente abitativo</b>	<b>22.235</b>	<b>6.017</b>	<b>4.869</b>	<b>7.070</b>	<b>4.441</b>	<b>629</b>	<b>650</b>	<b>45.911</b>
1 abitazione	10.533	1.970	593	594	547	106	121	14.464
2 abitazioni	2.618	571	315	334	256	52	42	4.188
Da 3 a 4 abitazioni	2.534	629	456	449	243	45	48	4.404
Da 5 a 8 abitazioni	2.289	764	579	718	420	86	85	4.941
Da 9 a 15 abitazioni	1.738	1.118	1.178	1.642	642	101	116	6.535
Da 16 a 30 abitazioni	1.719	718	1.341	1.876	894	149	135	6.832
31 e più abitazioni	804	247	407	1.457	1.439	90	103	4.547
<b>In fabbricato prevalentemente non abitativo</b>	<b>7.679</b>	<b>1.202</b>	<b>658</b>	<b>766</b>	<b>867</b>	<b>210</b>	<b>225</b>	<b>11.607</b>
1 abitazione	5.730	778	339	316	325	83	67	7.638
2 abitazioni	787	158	88	118	110	13	27	1.301
Da 3 a 4 abitazioni	587	101	76	94	64	8	10	940
Da 5 a 8 abitazioni	277	78	45	57	74	12	30	573
Da 9 a 15 abitazioni	178	54	64	70	109	32	21	528
Da 16 a 30 abitazioni	89	30	34	64	170	56	57	500
31 e più abitazioni	31	3	12	47	15	6	13	127
<b>In fabbricato rurale</b>	<b>13.636</b>	<b>1.708</b>	<b>472</b>	<b>383</b>	<b>421</b>	<b>140</b>	<b>128</b>	<b>16.888</b>
<b>TOTALE</b>	<b>194.536</b>	<b>45.112</b>	<b>33.554</b>	<b>60.169</b>	<b>69.174</b>	<b>10.709</b>	<b>9.484</b>	<b>422.738</b>



**Tavola 2.16 segue - Abitazioni occupate e non occupate per epoca di costruzione, destinazione d'uso del fabbricato e numero di abitazioni**

DESTINAZIONE D'USO DEL FABBRICATO	EPOCA DI COSTRUZIONE							Totale
	Prima del 1919	1919-1945	1946-1960	1961-1971	1972-1981	1982-1986	Dopo il 1986	
<b>ABITAZIONI</b>								
<b>In fabbricato esclusivamente abitativo</b>	<b>481.264</b>	<b>188.583</b>	<b>264.667</b>	<b>433.620</b>	<b>295.172</b>	<b>64.491</b>	<b>46.391</b>	<b>1.774.188</b>
1 abitazione	249.737	61.287	45.934	64.585	59.838	12.781	12.241	506.403
2 abitazioni	89.130	32.445	32.881	50.527	37.145	5.682	4.387	252.197
Da 3 a 4 abitazioni	62.621	22.528	21.555	31.521	23.860	4.139	3.412	169.636
Da 5 a 8 abitazioni	35.895	22.441	36.992	50.271	39.826	8.744	6.789	200.958
Da 9 a 15 abitazioni	21.836	31.959	62.151	95.629	51.625	10.559	7.919	281.678
Da 16 a 30 abitazioni	15.007	14.336	51.011	88.586	45.303	12.057	6.060	232.360
31 e più abitazioni	7.038	3.587	14.143	52.501	37.575	10.529	5.583	130.956
<b>In fabbricato prevalentemente abitativo</b>	<b>75.806</b>	<b>33.568</b>	<b>47.106</b>	<b>74.270</b>	<b>24.921</b>	<b>4.639</b>	<b>2.864</b>	<b>263.174</b>
1 abitazione	24.879	5.993	3.592	4.790	4.269	827	655	45.005
2 abitazioni	9.952	3.171	2.588	3.801	2.597	414	249	22.772
Da 3 a 4 abitazioni	9.224	2.884	2.673	3.282	1.664	274	233	20.234
Da 5 a 8 abitazioni	9.851	4.665	5.005	6.032	2.739	612	452	29.356
Da 9 a 15 abitazioni	9.708	8.998	14.027	19.224	4.557	802	625	57.941
Da 16 a 30 abitazioni	8.399	6.163	14.228	22.496	4.711	805	377	57.179
31 e più abitazioni	3.793	1.694	4.993	14.645	4.384	905	273	30.687
<b>In fabbricato prevalentemente non abitativo</b>	<b>10.374</b>	<b>2.265</b>	<b>1.700</b>	<b>2.365</b>	<b>2.117</b>	<b>418</b>	<b>437</b>	<b>19.676</b>
1 abitazione	7.095	1.304	898	1.207	1.084	210	196	11.994
2 abitazioni	1.219	350	285	423	381	58	69	2.785
Da 3 a 4 abitazioni	909	211	166	240	169	22	27	1.744
Da 5 a 8 abitazioni	523	180	108	131	123	14	34	1.113
Da 9 a 15 abitazioni	358	120	135	134	135	44	32	958
Da 16 a 30 abitazioni	203	84	81	149	202	63	62	844
31 e più abitazioni	67	16	27	81	23	7	17	238
<b>In fabbricato rurale</b>	<b>42.988</b>	<b>7.489</b>	<b>2.824</b>	<b>3.273</b>	<b>3.892</b>	<b>1.090</b>	<b>650</b>	<b>62.206</b>
<b>TOTALE</b>	<b>610.432</b>	<b>231.905</b>	<b>316.297</b>	<b>513.528</b>	<b>326.102</b>	<b>70.638</b>	<b>50.342</b>	<b>2.119.244</b>
<b>POPOLAZIONE</b>								
<b>In fabbricato esclusivamente abitativo</b>	<b>738.154</b>	<b>356.012</b>	<b>555.263</b>	<b>984.996</b>	<b>666.860</b>	<b>166.612</b>	<b>113.150</b>	<b>3.581.047</b>
1 abitazione	351.230	108.293	94.150	143.814	142.284	34.381	31.571	905.723
2 abitazioni	148.593	62.433	69.851	116.870	88.549	14.081	10.334	510.711
Da 3 a 4 abitazioni	94.892	40.019	42.939	69.152	54.636	9.937	7.800	319.375
Da 5 a 8 abitazioni	60.260	43.339	78.193	115.615	94.522	23.270	16.383	431.582
Da 9 a 15 abitazioni	41.175	65.546	133.610	223.722	118.664	26.717	18.814	628.248
Da 16 a 30 abitazioni	28.932	29.281	108.059	202.118	99.165	30.343	15.152	513.050
31 e più abitazioni	13.072	7.101	28.461	113.705	69.040	27.883	13.096	272.358
<b>In fabbricato prevalentemente abitativo</b>	<b>122.966</b>	<b>64.573</b>	<b>97.180</b>	<b>166.392</b>	<b>57.409</b>	<b>11.397</b>	<b>6.230</b>	<b>526.147</b>
1 abitazione	34.925	10.781	8.008	12.456	12.033	2.365	1.714	82.282
2 abitazioni	17.287	6.432	5.708	9.215	6.818	1.044	580	47.084
Da 3 a 4 abitazioni	15.005	5.242	5.273	7.214	3.871	646	492	37.743
Da 5 a 8 abitazioni	16.683	9.020	10.157	12.910	6.199	1.409	972	57.350
Da 9 a 15 abitazioni	17.631	17.683	29.199	42.535	10.214	1.864	1.376	120.502
Da 16 a 30 abitazioni	14.608	12.182	28.597	49.886	10.288	1.856	655	118.072
31 e più abitazioni	6.827	3.233	10.238	32.176	7.986	2.213	441	63.114
<b>In fabbricato prevalentemente non abitativo</b>	<b>6.221</b>	<b>2.642</b>	<b>2.664</b>	<b>4.348</b>	<b>3.700</b>	<b>650</b>	<b>617</b>	<b>20.842</b>
1 abitazione	3.230	1.378	1.547	2.577	2.390	410	402	11.934
2 abitazioni	1.022	488	489	840	773	145	119	3.876
Da 3 a 4 abitazioni	761	262	215	369	285	39	43	1.974
Da 5 a 8 abitazioni	536	230	145	161	115	10	9	1.206
Da 9 a 15 abitazioni	364	135	156	141	53	29	26	904
Da 16 a 30 abitazioni	238	121	81	174	70	16	9	709
31 e più abitazioni	70	28	31	86	14	1	9	239
<b>In fabbricato rurale</b>	<b>74.649</b>	<b>15.708</b>	<b>6.523</b>	<b>8.685</b>	<b>11.193</b>	<b>3.140</b>	<b>1.698</b>	<b>121.596</b>
<b>TOTALE</b>	<b>941.990</b>	<b>438.935</b>	<b>661.630</b>	<b>1.164.421</b>	<b>739.162</b>	<b>181.799</b>	<b>121.695</b>	<b>4.249.632</b>

**Tavola 2.17 - Abitazioni per numero di stanze e presenza di servizi nell'abitazione**

PRESENZA DI SERVIZI	NUMERO DI STANZE									
	1	2	3	4	5	6	7 O PIÙ		Totale	Superficie media
							Abitazioni	Stanze		
<b>ABITAZIONI</b>										
Acqua potabile, 2 o più gabinetti, 2 o più bagni o docce, riscaldamento, acqua calda, telefono	63	695	5.626	53.746	74.722	42.500	51.995	434.446	229.347	139,5
Acqua potabile, 1 gabinetto, 1 bagno o doccia, riscaldamento, acqua calda, telefono	10.246	140.143	345.620	410.509	150.385	40.802	23.034	190.823	1.120.739	80,7
Acqua potabile, 1 gabinetto, 1 bagno o doccia, acqua calda	309	2.124	2.818	2.397	915	355	291	2.397	9.209	69,3
Acqua potabile, 1 gabinetto, 1 bagno o doccia	178	1.369	2.357	2.418	1.154	447	395	3.257	8.318	76,5
Acqua potabile, 1 gabinetto, acqua calda	239	780	667	498	208	95	77	641	2.564	61,9
Acqua potabile, riscaldamento, 1 gabinetto, 1 bagno o doccia, acqua calda	12.408	62.580	88.958	72.296	25.772	7.769	4.682	39.645	274.465	68,5
Solo acqua potabile	442	1.744	1.850	1.282	542	238	229	2.022	6.327	66,6
Solo gabinetto	297	678	542	420	189	103	86	737	2.315	65,1
Altre combinazioni	14.554	81.166	105.860	123.218	76.029	31.543	27.858	234.295	460.228	83,4
<b>Totale</b>	<b>38.736</b>	<b>291.279</b>	<b>554.298</b>	<b>666.784</b>	<b>329.916</b>	<b>123.852</b>	<b>108.647</b>	<b>908.263</b>	<b>2.113.512</b>	<b>85,9</b>
<i>Con angolo cottura</i>	30.221	124.772	127.234	46.701	13.157	4.668	3.377	29.389	350.130	69,4
<i>Con 1 cucina</i>	1.109	156.578	419.967	616.184	315.569	118.451	102.172	837.585	1.730.030	89,5
<i>Con 2 o più cucine</i>	-	-	1	2	5	-	2.279	33.254	2.287	326,4
<b>ABITAZIONI OCCUPATE</b>										
Acqua potabile, 2 o più gabinetti, 2 o più bagni o docce, riscaldamento, acqua calda, telefono	32	558	5.173	51.873	72.067	40.508	47.964	395.979	218.175	138,6
Acqua potabile, 1 gabinetto, 1 bagno o doccia, riscaldamento, acqua calda, telefono	8.141	132.141	331.723	395.625	143.700	38.305	21.279	176.490	1.070.914	80,8
Acqua potabile, 1 gabinetto, 1 bagno o doccia, acqua calda	137	510	604	459	180	62	41	344	1.993	66,7
Acqua potabile, 1 gabinetto, 1 bagno o doccia	77	287	359	253	129	52	40	334	1.197	67,7
Acqua potabile, 1 gabinetto, acqua calda	95	168	87	38	25	13	5	41	431	48,7
Acqua potabile, riscaldamento, 1 gabinetto, 1 bagno o doccia, acqua calda	3.497	24.053	36.839	30.363	10.221	2.697	1.554	13.908	109.224	70,0
Solo acqua potabile	69	182	599	124	54	21	18	141	1.067	59,3
Solo gabinetto	37	43	23	20	3	4	4	29	134	49,9
Altre combinazioni	6.452	41.551	61.197	85.990	57.250	22.882	18.049	147.194	293.371	89,2
<b>Totale</b>	<b>18.537</b>	<b>199.493</b>	<b>436.604</b>	<b>564.745</b>	<b>283.629</b>	<b>104.544</b>	<b>88.954</b>	<b>734.460</b>	<b>1.696.506</b>	<b>88,9</b>
<i>Con angolo cottura</i>	15.203	89.979	106.516	40.907	11.597	4.000	2.862	24.674	271.064	73,3
<i>Con 1 cucina</i>	-	106.006	327.070	522.523	271.616	100.342	84.362	686.319	1.411.919	91,9
<i>Con 2 o più cucine</i>	-	-	1	2	5	-	1.547	21.642	1.555	316,2

Tavola 2.18 - Abitazioni occupate per numero di persone, numero di stanze e titolo di godimento

NUMERO DI STANZE E TITOLO DI GODIMENTO	ABITAZIONI OCCUPATE PER NUMERO DI PERSONE						TOTALE					
	1	2	3	4	5	6	7 O PIÙ		Abitazioni	Stanze	Famiglie	Componenti
							N.	Occupanti				
<b>Abitazioni occupate</b>	<b>431.615</b>	<b>479.859</b>	<b>402.508</b>	<b>292.806</b>	<b>68.376</b>	<b>15.484</b>	<b>5.858</b>	<b>44.767</b>	<b>1.696.506</b>	<b>6.766.184</b>	<b>1.712.240</b>	<b>4.249.632</b>
1	12.749	3.165	1.606	807	154	36	20	179	18.537	18.537	18.851	28.290
2	98.669	54.727	27.457	15.197	2.736	519	188	1.504	199.493	398.986	201.909	369.580
3	137.706	138.143	89.776	57.358	10.906	2.087	628	4.885	436.604	1.309.812	440.635	984.689
4	108.527	165.888	156.796	106.847	21.195	4.052	1.440	10.910	564.745	2.258.980	568.838	1.479.276
5	43.998	72.948	77.552	66.352	17.222	4.043	1.514	11.374	283.629	1.418.145	285.948	809.700
6	16.090	25.575	27.634	24.502	7.795	2.120	828	6.290	104.544	627.264	105.726	306.135
7 o più	13.876	19.413	21.687	21.743	8.368	2.627	1.240	9.625	88.954	734.460	90.333	271.962
<i>Di cui in proprietà</i>	<i>250.987</i>	<i>314.622</i>	<i>258.117</i>	<i>188.064</i>	<i>43.247</i>	<i>9.531</i>	<i>3.283</i>	<i>25.050</i>	<i>1.067.851</i>	<i>4.561.319</i>	<i>1.076.762</i>	<i>2.705.309</i>
1	3.795	1.175	464	229	48	9	6	57	5.726	5.726	5.787	8.804
2	42.077	26.157	10.694	5.662	946	151	65	507	85.752	171.504	86.508	155.264
3	73.205	77.713	45.142	28.517	5.019	864	239	1.888	230.699	692.097	232.600	510.292
4	73.940	113.836	101.337	65.657	11.873	2.035	612	4.634	369.290	1.477.160	371.807	944.460
5	33.799	57.063	58.365	48.896	11.663	2.478	749	5.615	213.013	1.065.065	214.726	597.402
6	13.181	21.746	22.972	20.075	6.273	1.674	565	4.283	86.486	518.916	87.400	251.581
7 o più	10.990	16.932	19.143	19.028	7.425	2.320	1.047	8.066	76.885	648.851	77.934	237.506
<i>Di cui in affitto</i>	<i>143.678</i>	<i>139.550</i>	<i>121.906</i>	<i>90.148</i>	<i>22.511</i>	<i>5.484</i>	<i>2.396</i>	<i>18.343</i>	<i>525.673</i>	<i>1.808.831</i>	<i>531.617</i>	<i>1.312.890</i>
1	7.016	1.740	1.033	530	98	25	13	109	10.455	10.455	10.693	16.464
2	47.207	25.130	15.109	8.882	1.695	351	120	972	98.494	196.988	100.025	189.875
3	53.772	52.880	39.579	26.237	5.493	1.141	367	2.824	179.469	538.407	181.353	420.352
4	26.409	43.270	46.166	35.228	8.367	1.876	768	5.822	362.084	648.336	163.447	451.272
5	6.610	12.344	14.978	14.104	4.932	1.441	729	5.495	55.138	275.690	55.618	171.449
6	1.547	2.721	3.337	3.272	1.246	399	240	1.827	12.762	76.572	12.989	40.539
7 o più	1.117	1.465	1.704	1.895	680	251	159	1.294	7.271	62.383	7.492	22.939
<b>Abitazioni occupate senza stanze esclusivamente ad altro uso</b>	<b>423.118</b>	<b>468.881</b>	<b>391.110</b>	<b>282.993</b>	<b>65.572</b>	<b>14.811</b>	<b>5.593</b>	<b>42.746</b>	<b>1.652.078</b>	<b>6.462.074</b>	<b>1.667.360</b>	<b>4.125.654</b>
1	12.749	3.165	1.606	807	154	36	20	179	18.537	18.537	18.851	28.290
2	98.464	54.693	27.440	15.187	2.733	518	188	1.504	199.223	398.446	201.633	369.195
3	136.921	137.759	89.587	57.263	10.893	2.086	627	4.878	435.136	1.305.408	439.150	982.111
4	107.023	164.474	155.933	106.296	21.086	4.036	1.429	10.821	560.277	2.241.108	564.339	1.469.421
5	42.322	70.480	75.133	64.614	16.888	3.979	1.493	11.216	274.909	1.374.545	277.161	786.667
6	14.625	23.127	24.896	22.179	7.201	2.001	787	5.982	94.816	568.896	95.929	278.276
7 o più	11.014	15.183	16.515	16.647	6.617	2.155	1.049	8.166	69.180	555.134	70.297	211.694
<i>Di cui in proprietà</i>	<i>245.808</i>	<i>306.119</i>	<i>248.997</i>	<i>180.092</i>	<i>40.910</i>	<i>8.965</i>	<i>3.080</i>	<i>23.513</i>	<i>1.033.971</i>	<i>4.324.390</i>	<i>1.042.601</i>	<i>2.607.258</i>
1	3.795	1.175	464	229	48	9	6	57	5.726	5.726	5.787	8.804
2	42.008	26.139	10.689	5.659	944	151	65	507	85.655	171.310	86.410	155.122
3	72.847	77.496	45.045	28.473	5.012	864	238	1.881	229.975	689.925	231.868	508.991
4	73.063	112.885	100.838	65.331	11.813	2.026	609	4.607	366.565	1.466.260	369.068	938.499
5	32.724	55.193	56.559	47.604	11.431	2.432	738	5.532	206.681	1.033.405	208.345	580.482
6	12.175	19.763	20.739	18.182	5.787	1.579	532	4.033	78.577	472.542	79.626	229.088
7 o più	9.196	13.468	14.663	14.614	5.875	1.904	892	6.896	60.612	485.222	61.497	186.272
<i>Di cui in affitto</i>	<i>141.783</i>	<i>137.872</i>	<i>120.352</i>	<i>88.825</i>	<i>22.172</i>	<i>5.393</i>	<i>2.348</i>	<i>17.962</i>	<i>518.745</i>	<i>1.766.260</i>	<i>524.579</i>	<i>1.295.063</i>
1	7.016	1.740	1.033	530	98	25	13	109	10.455	10.455	10.693	16.464
2	47.113	25.115	15.100	8.877	1.694	350	120	972	98.369	196.738	99.896	189.693
3	53.450	52.755	39.510	26.196	5.488	1.140	367	2.824	178.906	536.718	180.783	419.378
4	25.940	42.916	45.903	35.045	8.331	1.870	762	5.774	160.767	643.068	162.118	448.310
5	6.252	11.924	14.570	13.779	4.857	1.425	721	5.434	53.528	267.640	53.996	167.195
6	1.282	2.397	3.001	2.981	1.162	377	233	1.776	11.433	68.598	11.643	36.851
7 o più	730	1.025	1.235	1.417	542	206	132	1.073	5.287	43.043	5.451	17.172
<b>Abitazioni occupate senza stanze esclusivamente ad altro uso e senza cucine</b>	<b>82.742</b>	<b>80.680</b>	<b>61.656</b>	<b>42.055</b>	<b>8.828</b>	<b>1.908</b>	<b>668</b>	<b>5.179</b>	<b>278.437</b>	<b>789.508</b>	<b>281.353</b>	<b>657.457</b>
1	12.749	3.165	1.606	807	154	36	20	179	18.537	18.537	18.851	28.290
2	37.505	28.709	15.870	9.205	1.575	258	95	752	93.217	186.434	94.220	189.528
3	22.452	32.705	28.728	20.231	3.832	720	239	1.836	108.907	326.721	109.905	280.286
4	7.368	11.860	11.155	8.180	2.038	462	199	1.515	41.262	165.048	41.659	111.750
5	1.761	2.900	2.942	2.401	756	180	70	542	11.010	55.050	11.129	31.393
6	556	874	873	767	290	91	23	181	3.474	20.844	3.530	10.168
7 o più	351	467	482	464	183	61	22	174	2.030	16.874	2.059	6.042
<i>Di cui in proprietà</i>	<i>40.409</i>	<i>47.018</i>	<i>34.004</i>	<i>22.901</i>	<i>4.548</i>	<i>847</i>	<i>251</i>	<i>1.962</i>	<i>149.978</i>	<i>462.696</i>	<i>151.293</i>	<i>357.845</i>
1	3.795	1.175	464	229	48	9	6	57	5.726	5.726	5.787	8.804
2	16.099	13.981	6.615	3.712	579	84	31	242	41.101	82.202	41.441	82.395
3	12.815	19.195	15.477	10.682	1.718	272	74	581	60.233	180.699	60.729	151.167
4	5.501	8.981	7.832	5.275	1.191	223	65	498	29.068	116.272	29.327	75.850
5	1.436	2.492	2.404	1.920	592	127	41	312	9.012	45.060	9.105	25.346
6	477	783	778	682	259	78	16	127	3.073	18.438	3.121	8.995
7 o più	286	411	434	401	161	54	18	145	1.765	14.299	1.783	5.288
<i>Di cui in affitto</i>	<i>35.223</i>	<i>30.046</i>	<i>24.805</i>	<i>17.476</i>	<i>3.988</i>	<i>917</i>	<i>400</i>	<i>3.082</i>	<i>112.855</i>	<i>265.846</i>	<i>114.311</i>	<i>268.158</i>
1	7.016	1.740	1.033	530	98	25	13	109	10.455	10.455	10.693	16.464
2	18.592	13.319	8.518	5.177	947	168	63	503	46.784	93.568	47.402	97.738
3	8.085	12.221	12.024	8.817	1.994	426	161	1.222	43.728	131.184	44.173	117.615
4	1.280	2.384	2.734	2.465	778	231	130	987	10.002	40.008	10.122	30.373
5	177	292	399	372	133	49	24	193	1.446	7.230	1.465	4.598
6	34	54	70	70	20	13	5	39	266	1.596	274	849
7 o più	39	36	27	45	18	5	4	29	174	1.805	182	521

**Tavola 2.19 - Abitazioni non occupate per numero di stanze, tipo di utilizzazione, eventuale disponibilità per la vendita e/o l'affitto (a)**

TIPO DI UTILIZZAZIONE	NUMERO DI STANZE							
	1	2	3	4	5	6	7 o più	Totale
Utilizzate per vacanze	11.143	53.068	66.740	54.626	25.409	11.314	11.684	233.984
Utilizzate per lavoro e/o studio	2.336	7.506	8.256	6.713	3.138	1.298	1.351	30.598
Altro motivo	6.720	31.212	42.698	40.700	17.740	6.696	6.658	152.424
<b>Totale</b>	<b>20.199</b>	<b>91.786</b>	<b>117.694</b>	<b>102.039</b>	<b>46.287</b>	<b>19.308</b>	<b>19.693</b>	<b>417.006</b>
Disponibili solo per la vendita	642	3.107	4.428	4.539	2.194	904	1.069	16.883
Disponibili solo per l'affitto	3.306	15.548	17.115	11.327	3.903	1.247	1.184	53.630
Disponibili sia per la vendita che per l'affitto	1.120	4.050	5.344	4.176	1.551	571	581	17.393

(a) Non sono comprese le abitazioni prive di indicazioni sul numero di stanze.

## Le Condizioni Abitative

**Tavola 2.20 - Famiglie residenti per numero di componenti e specie di alloggio in cui vivono**

FAMIGLIE E SPECIE DI ALLOGGIO	FAMIGLIE CON COMPONENTI									
							7 O PIÙ		TOTALE	
	1	2	3	4	5	6	Famiglie	Componenti	Famiglie	Componenti
Famiglie che occupano un'abitazione	437.663	479.307	401.313	291.614	66.676	14.687	5.246	39.661	1.696.506	4.227.835
<i>In proprietà</i>	253.955	315.034	257.544	187.279	42.125	9.004	2.910	22.005	1.067.851	2.692.425
<i>In affitto</i>	146.335	138.713	121.397	89.777	22.018	5.247	2.186	16.521	525.673	1.305.153
<i>Ad altro titolo</i>	37.373	25.560	22.372	14.558	2.533	436	150	1.135	102.982	230.257
Famiglie che occupano un altro tipo di alloggio	465	54	45	47	21	18	28	266	678	1.375
Famiglie in coabitazione	12.202	1.889	980	523	111	25	12	92	15.742	21.809
Famiglie senza abitazione	157	6	2	2	-	1	-	-	168	189
<b>Totale</b>	<b>450.487</b>	<b>481.256</b>	<b>402.340</b>	<b>292.186</b>	<b>66.808</b>	<b>14.731</b>	<b>5.286</b>	<b>40.019</b>	<b>1.713.094</b>	<b>4.251.208</b>

**Tavola 2.21 - Famiglie residenti per numero di componenti e tipo di servizi presenti nell'abitazione**

TIPO DI SERVIZI	FAMIGLIE CON COMPONENTI									
							7 O PIÙ		TOTALE	
	1	2	3	4	5	6	Famiglie	Componenti	Famiglie	Componenti
Acqua potabile, 2 o più gabinetti, 2 o più bagni o docce, riscaldamento, acqua calda, telefono	12.433	22.712	24.533	21.077	5.574	1.272	495	3.730	88.096	254.996
Acqua potabile, 1 gabinetto, 1 bagno o doccia, riscaldamento, acqua calda, telefono	257.525	330.781	264.325	179.660	37.902	7.733	2.506	18.764	1.080.432	2.685.374
Acqua potabile, 1 gabinetto, 1 bagno o doccia, acqua calda	1.269	376	192	135	41	11	7	52	2.031	3.460
Acqua potabile, 1 gabinetto, 1 bagno o doccia	875	209	90	46	18	4	3	23	1.245	1.884
Acqua potabile, 1 gabinetto, acqua calda	345	75	16	19	5	2	-	-	462	656
Acqua potabile, riscaldamento, 1 gabinetto, 1 bagno o doccia, acqua calda	59.546	25.965	13.942	8.083	1.844	512	233	1.753	110.125	199.679
Solo acqua potabile	769	164	85	41	16	8	6	44	1.089	1.688
Solo gabinetto	101	12	9	8	3	-	1	7	134	206
Altre combinazioni	116.996	100.902	99.099	83.068	21.384	5.170	2.007	15.380	428.626	1.101.689
<b>Totale</b>	<b>449.859</b>	<b>481.196</b>	<b>402.291</b>	<b>292.137</b>	<b>66.787</b>	<b>14.712</b>	<b>5.258</b>	<b>39.753</b>	<b>1.712.240</b>	<b>4.249.632</b>

**Tavola 2.22 - Persone residenti in altro tipo di alloggio e senza abitazione per sesso, situazione abitativa e luogo di dimora nel 1986, stato civile, grado di istruzione, condizione professionale e cittadinanza**

AGGREGATI	PERSONE RESIDENTI		
	In altro tipo di alloggio	Senza abitazione	Totale
<b>PERSONE RESIDENTI</b>	<b>1.375</b>	<b>189</b>	<b>1.564</b>
<i>Maschi</i>	<i>828</i>	<i>151</i>	<i>979</i>
<i>Femmine</i>	<i>547</i>	<i>38</i>	<i>585</i>
<b>SITUAZIONE ABITATIVA E LUOGO DI DIMORA NEL 1986</b>			
<b>Stessa situazione abitativa</b>	<b>835</b>	<b>77</b>	<b>912</b>
<b>Altra situazione abitativa</b>	<b>440</b>	<b>111</b>	<b>551</b>
Nello stesso Comune di residenza	193	60	253
In altro Comune della stessa Provincia	42	9	51
In altra Provincia della Regione	54	2	56
In altra Regione	59	22	81
All'Estero	92	18	110
<b>STATO CIVILE</b>			
Celibi / Nubili	986	126	1.112
Coniugati	273	28	301
Separati di fatto	17	7	24
Separati legalmente	27	15	42
Divorziati	22	8	30
Vedovi	50	5	55
<b>GRADO DI ISTRUZIONE</b>			
Laurea	14	1	15
Diploma	74	4	78
Licenza media	264	57	321
Licenza elementare	409	88	497
Alfabeti privi di titolo di studio	372	32	404
Analfabeti	242	7	249
<b>CONDIZIONE PROFESSIONALE</b>			
Occupato	327	32	359
Non occupato	1.048	157	1.205
<b>CITTADINANZA</b>			
Italiana	1.237	163	1.400
Straniera	138	26	164

# L'Istruzione

Tavola 2.23 - Popolazione residente in età da 6 anni in poi per classe di età, grado di istruzione e sesso

GRADO DI ISTRUZIONE	CLASSI DI ETÀ (anni)											Totale
	6-10	11-13	14-18	19-24	25-29	30-34	35-44	45-54	55-64	65-74	75 e più	
<b>TOTALE</b>												
<b>LAUREA</b>	-	-	-	<b>1.425</b>	<b>17.812</b>	<b>23.328</b>	<b>45.781</b>	<b>23.865</b>	<b>13.583</b>	<b>10.637</b>	<b>4.211</b>	<b>140.642</b>
<i>Di cui con specializzazione o dottorato</i>	-	-	-	-	1.258	3.843	8.845	3.661	2.709	1.850	609	22.775
<b>Gruppo scientifico</b>	-	-	-	<b>334</b>	<b>3.127</b>	<b>3.807</b>	<b>6.646</b>	<b>3.566</b>	<b>2.576</b>	<b>1.514</b>	<b>496</b>	<b>22.066</b>
Chimica, chimica industriale	-	-	-	26	202	301	611	641	566	380	117	2.844
Farmacia, chimica e tecnologia farmaceutiche	-	-	-	56	580	796	1.079	599	1.081	651	224	5.066
Matematica, fisica, astronomia	-	-	-	88	710	955	2.198	1.398	585	340	109	6.383
Scienze naturali, scienze geologiche, scienze biologiche, scienze ambientali	-	-	-	125	860	1.194	2.328	885	340	140	45	5.917
Scienze dell'informazione	-	-	-	37	771	557	419	34	3	1	-	1.822
Discipline nautiche	-	-	-	2	4	4	11	9	1	2	1	34
<b>Gruppo medico</b>	-	-	-	<b>50</b>	<b>1.721</b>	<b>3.740</b>	<b>7.621</b>	<b>1.927</b>	<b>1.816</b>	<b>1.531</b>	<b>549</b>	<b>18.955</b>
Medicina e chirurgia	-	-	-	35	1.543	3.632	7.563	1.902	1.805	1.519	546	18.545
Odontoiatria	-	-	-	15	178	108	58	25	11	12	3	410
<b>Gruppo Ingegneria</b>	-	-	-	<b>141</b>	<b>3.050</b>	<b>4.380</b>	<b>8.656</b>	<b>4.264</b>	<b>2.091</b>	<b>1.410</b>	<b>477</b>	<b>24.469</b>
Ingegneria	-	-	-	115	2.017	2.822	5.684	3.194	1.679	1.262	426	17.199
Architettura, urbanistica	-	-	-	26	1.033	1.558	2.972	1.070	412	148	51	7.270
<b>Gruppo agrario</b>	-	-	-	<b>25</b>	<b>531</b>	<b>1.154</b>	<b>1.076</b>	<b>323</b>	<b>288</b>	<b>398</b>	<b>99</b>	<b>3.894</b>
Scienze agrarie, scienze forestali	-	-	-	13	264	552	531	215	161	139	45	1.920
Medicina veterinaria	-	-	-	8	248	559	506	104	123	256	52	1.856
Scienze delle preparazioni alimentari, scienze della produzione animale	-	-	-	4	19	43	39	4	4	3	2	118
<b>Gruppo economico</b>	-	-	-	<b>197</b>	<b>2.441</b>	<b>2.172</b>	<b>2.364</b>	<b>2.927</b>	<b>1.141</b>	<b>872</b>	<b>683</b>	<b>12.797</b>
Discipline economiche e sociali, economia aziendale, economia e commercio, economia marittima e trasporti, commercio internazionale e mercati valutari, economia politica, scienze economiche, scienze economiche e bancarie, scienze bancarie ed assicurative, scienze economico-marittime, scienze economiche e sociali	-	-	-	194	2.426	2.149	2.337	2.899	1.133	865	680	12.683
Scienze statistiche ed attuariali, scienze statistiche ed economiche, scienze statistiche e demografiche	-	-	-	3	15	23	27	28	8	7	3	114
<b>Gruppo politico-sociale</b>	-	-	-	<b>41</b>	<b>675</b>	<b>756</b>	<b>2.245</b>	<b>1.681</b>	<b>497</b>	<b>116</b>	<b>42</b>	<b>6.053</b>
Scienze politiche	-	-	-	40	651	681	2.064	1.576	468	108	42	5.630
Sociologia	-	-	-	1	24	75	181	105	29	8	-	423
<b>Gruppo giuridico</b>	-	-	-	<b>122</b>	<b>1.965</b>	<b>2.261</b>	<b>3.354</b>	<b>2.397</b>	<b>2.008</b>	<b>1.166</b>	<b>605</b>	<b>13.878</b>
Giurisprudenza	-	-	-	120	1.950	2.251	3.315	2.380	2.004	1.161	599	13.780
Scienze dell'Amministrazione	-	-	-	2	15	10	39	17	4	5	6	98
<b>Gruppo letterario</b>	-	-	-	<b>444</b>	<b>3.904</b>	<b>4.706</b>	<b>13.323</b>	<b>6.523</b>	<b>3.030</b>	<b>3.505</b>	<b>1.190</b>	<b>36.625</b>
Lettere, geografia, materie letterarie, discipline arti, musica e spettacolo	-	-	-	144	1.327	1.646	5.974	3.131	1.471	1.990	657	16.340
Filosofia, storia, teologia, pedagogia	-	-	-	103	870	1.123	3.926	1.774	918	1.050	412	10.176
Psicologia	-	-	-	20	218	273	434	119	33	12	5	1.114
Lingue e letterature straniere, lingue e letterature straniere moderne, lingue e civiltà orientali, lingue e letterature orientali, scuola lingue moderne, interpreti e traduttori, studi islamici	-	-	-	177	1.489	1.664	2.989	1.499	608	453	116	8.995
<b>Altra laurea</b>	-	-	-	<b>71</b>	<b>398</b>	<b>352</b>	<b>496</b>	<b>257</b>	<b>136</b>	<b>125</b>	<b>70</b>	<b>1.905</b>
<b>DIPLOMA UNIVERSITARIO O EQUIPOLLENTE</b>	-	-	-	<b>1.513</b>	<b>3.242</b>	<b>2.964</b>	<b>3.607</b>	<b>1.928</b>	<b>901</b>	<b>583</b>	<b>352</b>	<b>15.090</b>
<b>Educazione fisica</b>	-	-	-	<b>187</b>	<b>839</b>	<b>907</b>	<b>1.072</b>	<b>483</b>	<b>93</b>	<b>97</b>	<b>37</b>	<b>3.715</b>
<b>Statistica</b>	-	-	-	<b>3</b>	<b>8</b>	<b>3</b>	<b>9</b>	<b>6</b>	<b>2</b>	<b>3</b>	<b>-</b>	<b>34</b>
<b>Vigilanza scuole elementari</b>	-	-	-	<b>27</b>	<b>42</b>	<b>34</b>	<b>40</b>	<b>34</b>	<b>28</b>	<b>22</b>	<b>12</b>	<b>239</b>
<b>Altro diploma</b>	-	-	-	<b>1.296</b>	<b>2.353</b>	<b>2.020</b>	<b>2.486</b>	<b>1.405</b>	<b>778</b>	<b>461</b>	<b>303</b>	<b>11.102</b>

Tavola 2.23 segue - Popolazione residente in età da 6 anni in poi per classe di età, grado di istruzione e sesso

GRADO DI ISTRUZIONE	CLASSI DI ETÀ (anni)											
	6-10	11-13	14-18	19-24	25-29	30-34	35-44	45-54	55-64	65-74	75 e più	Totale
	TOTALE											
<b>DIPLOMA</b>	-	-	11.679	175.232	130.499	106.771	152.430	81.022	44.559	26.791	12.280	741.263
<b>Istituto professionale</b>	-	-	547	13.419	9.809	7.796	9.908	4.719	2.055	950	431	49.634
Agrario	-	-	25	887	772	494	496	235	146	88	46	3.189
Industriale	-	-	72	2.159	1.749	1.693	2.694	1.220	472	214	84	10.357
Marinaro	-	-	1	16	13	9	23	18	12	9	3	104
Commerciale	-	-	141	4.008	2.818	2.159	2.500	1.327	602	247	106	13.908
Alberghiero	-	-	67	896	362	201	215	76	23	13	5	1.858
Femminile	-	-	4	113	122	133	217	146	47	27	14	823
Altro diploma professionale	-	-	237	5.340	3.973	3.107	3.763	1.697	753	352	173	19.395
<b>Istituto tecnico</b>	-	-	2.105	75.037	60.436	50.267	70.765	42.115	20.980	9.398	3.889	334.992
Agrario	-	-	36	1.692	1.566	1.023	1.133	570	334	165	54	6.573
Industriale	-	-	343	14.397	11.649	11.050	17.239	8.463	3.454	1.592	524	68.711
Nautico	-	-	4	84	97	108	170	175	135	34	20	827
Commerciale	-	-	845	28.608	24.114	18.957	24.752	18.100	8.909	3.885	2.000	130.170
Per geometri	-	-	220	9.297	8.151	6.905	12.536	7.963	5.317	2.626	782	53.797
Per turismo	-	-	38	833	315	142	108	42	21	7	2	1.508
Per perito aziendale	-	-	214	6.311	4.593	3.549	3.194	778	147	59	19	18.864
Femminile	-	-	11	354	281	407	648	426	122	38	19	2.306
Altro diploma tecnico	-	-	394	13.461	9.670	8.126	10.985	5.598	2.541	992	469	52.236
<b>Scuola magistrale</b>	-	-	334	2.482	3.024	2.544	4.268	1.704	1.348	1.472	897	18.073
<b>Istituto magistrale</b>	-	-	1.005	11.288	10.697	9.101	19.262	9.509	7.180	7.394	3.419	78.855
Liceo classico	-	-	460	10.526	5.135	3.248	5.058	3.393	3.739	2.494	678	34.731
Liceo scientifico	-	-	1.072	28.592	12.258	8.530	6.937	2.092	1.628	773	225	62.107
Liceo linguistico	-	-	201	5.046	2.571	1.136	966	679	117	58	44	10.818
Liceo artistico	-	-	314	2.406	1.409	1.512	1.818	633	360	227	79	8.758
Istituto d'arte	-	-	83	1.177	623	530	694	263	94	59	21	3.544
Altro diploma	-	-	5.558	25.259	24.537	22.107	32.754	15.915	7.058	3.966	2.597	139.751
<b>LICENZA SCUOLA MEDIA INFERIORE</b>	-	11.201	236.612	182.862	160.419	135.230	228.935	167.197	107.513	61.620	29.747	1.321.336
<b>LICENZA SCUOLA ELEMENTARE</b>	8.883	108.903	18.115	15.488	20.491	32.340	163.076	292.381	348.774	276.140	201.612	1.486.203
<b>ALFABETI</b>	169.037	3.099	1.819	1.211	1.733	2.502	8.394	21.290	43.469	45.518	65.049	363.121
<b>ANALFABETI</b>	479	144	922	752	1.088	1.191	2.648	4.884	9.664	7.851	7.630	37.253

**Tavola 2.23 segue - Popolazione residente in età da 6 anni in poi per classe di età, grado di istruzione e sesso**

GRADO DI ISTRUZIONE	CLASSI DI ETÀ (anni)											
	6-10	11-13	14-18	19-24	25-29	30-34	35-44	45-54	55-64	65-74	75 e più	Totale
<b>MASCHI</b>												
<b>LAUREA</b>	-	-	-	<b>562</b>	<b>8.610</b>	<b>12.347</b>	<b>25.802</b>	<b>15.703</b>	<b>9.466</b>	<b>7.561</b>	<b>3.191</b>	<b>83.242</b>
<i>Di cui con specializzazione o dottorato</i>	-	-	-	-	631	2.182	5.696	2.671	2.233	1.592	541	15.546
<b>Gruppo scientifico</b>	-	-	-	<b>133</b>	<b>1.378</b>	<b>1.488</b>	<b>2.940</b>	<b>2.106</b>	<b>1.242</b>	<b>748</b>	<b>260</b>	<b>10.295</b>
Chimica, chimica industriale	-	-	-	20	122	212	465	527	431	279	85	2.141
Farmacia, chimica e tecnologia farmaceutiche	-	-	-	11	186	261	455	291	452	291	105	2.052
Matematica, fisica, astronomia	-	-	-	37	318	365	934	872	235	127	48	2.936
Scienze naturali, scienze geologiche, scienze biologiche, scienze ambientali	-	-	-	40	257	334	752	374	120	49	21	1.947
Scienze dell'informazione	-	-	-	25	493	313	325	33	3	1	-	1.193
Discipline nautiche	-	-	-	-	2	3	9	9	1	1	1	26
<b>Gruppo medico</b>	-	-	-	<b>29</b>	<b>927</b>	<b>2.325</b>	<b>5.437</b>	<b>1.570</b>	<b>1.581</b>	<b>1.402</b>	<b>508</b>	<b>13.779</b>
Medicina e chirurgia	-	-	-	17	807	2.251	5.389	1.549	1.571	1.392	505	13.481
Odontoiatria	-	-	-	12	120	74	48	21	10	10	3	298
<b>Gruppo ingegneria</b>	-	-	-	<b>108</b>	<b>2.275</b>	<b>3.429</b>	<b>7.548</b>	<b>3.951</b>	<b>2.013</b>	<b>1.365</b>	<b>467</b>	<b>21.156</b>
Ingegneria	-	-	-	97	1.826	2.595	5.478	3.126	1.659	1.241	421	16.443
Architettura, urbanistica	-	-	-	11	449	834	2.070	825	354	124	46	4.713
<b>Gruppo agrario</b>	-	-	-	<b>14</b>	<b>333</b>	<b>769</b>	<b>909</b>	<b>306</b>	<b>270</b>	<b>384</b>	<b>94</b>	<b>3.079</b>
Scienze agrarie, scienze forestali	-	-	-	10	171	356	452	207	149	127	41	1.513
Medicina veterinaria	-	-	-	2	152	389	434	96	119	254	52	1.498
Scienze delle preparazioni alimentari, scienze della produzione animale	-	-	-	2	10	24	23	3	2	3	1	68
<b>Gruppo economico</b>	-	-	-	<b>112</b>	<b>1.583</b>	<b>1.446</b>	<b>1.674</b>	<b>2.324</b>	<b>985</b>	<b>768</b>	<b>616</b>	<b>9.508</b>
Discipline economiche e sociali, economia aziendale, economia e commercio, economia marittima e trasporti, commercio internazionale e mercati valutari, economia politica, scienze economiche, scienze economiche e bancarie, scienze bancarie ed assicurative, scienze economico-marittime, scienze economiche e sociali	-	-	-	110	1.576	1.436	1.654	2.299	978	762	614	9.429
Scienze statistiche ed attuariali, scienze statistiche ed economiche, scienze statistiche e demografiche	-	-	-	2	7	10	20	25	7	6	2	79
<b>Gruppo politico-sociale</b>	-	-	-	<b>14</b>	<b>355</b>	<b>475</b>	<b>1.629</b>	<b>1.347</b>	<b>426</b>	<b>98</b>	<b>38</b>	<b>4.382</b>
Scienze politiche	-	-	-	14	344	445	1.534	1.268	407	92	38	4.142
Sociologia	-	-	-	-	11	30	95	79	19	6	-	240
<b>Gruppo giuridico</b>	-	-	-	<b>53</b>	<b>933</b>	<b>1.230</b>	<b>2.304</b>	<b>1.942</b>	<b>1.733</b>	<b>1.083</b>	<b>555</b>	<b>9.833</b>
Giurisprudenza	-	-	-	53	925	1.226	2.271	1.926	1.729	1.078	549	9.757
Scienze dell'Amministrazione	-	-	-	-	8	4	33	16	4	5	6	76
<b>Gruppo letterario</b>	-	-	-	<b>70</b>	<b>627</b>	<b>1.015</b>	<b>3.094</b>	<b>2.002</b>	<b>1.128</b>	<b>1.636</b>	<b>615</b>	<b>10.187</b>
Lettere, geografia, materie letterarie, discipline arti, musica e spettacolo	-	-	-	26	237	448	1.398	810	353	624	222	4.118
Filosofia, storia, teologia, pedagogia	-	-	-	17	220	329	1.148	934	655	880	351	4.534
Psicologia	-	-	-	2	31	62	139	39	11	7	2	293
Lingue e letterature straniere, lingue e letterature straniere moderne, lingue e civiltà orientali, lingue e letterature orientali, scuola lingue moderne, interpreti e traduttori, studi islamici	-	-	-	25	139	176	409	219	109	125	40	1.242
<b>Altra laurea</b>	-	-	-	<b>29</b>	<b>199</b>	<b>170</b>	<b>267</b>	<b>155</b>	<b>88</b>	<b>77</b>	<b>38</b>	<b>1.023</b>
<b>DIPLOMA UNIVERSITARIO O EQUIPOLLENTE</b>	-	-	-	<b>447</b>	<b>1.048</b>	<b>1.137</b>	<b>1.615</b>	<b>913</b>	<b>423</b>	<b>305</b>	<b>170</b>	<b>6.058</b>
<b>Educazione fisica</b>	-	-	-	<b>45</b>	<b>315</b>	<b>415</b>	<b>563</b>	<b>211</b>	<b>52</b>	<b>47</b>	<b>16</b>	<b>1.664</b>
Statistica	-	-	-	2	4	3	6	5	-	3	-	23
Vigilanza scuole elementari	-	-	-	1	2	5	9	12	10	10	6	55
Altro diploma	-	-	-	<b>399</b>	<b>727</b>	<b>714</b>	<b>1.037</b>	<b>685</b>	<b>361</b>	<b>245</b>	<b>148</b>	<b>4.316</b>



Tavola 2.23 segue - Popolazione residente in età da 6 anni in poi per classe di età, grado di istruzione e sesso

GRADO DI ISTRUZIONE	CLASSI DI ETÀ (anni)										Totale	
	6-10	11-13	14-18	19-24	25-29	30-34	35-44	45-54	55-64	65-74		75 e più
<b>MASCHI</b>												
<b>DIPLOMA</b>	-	-	<b>4.561</b>	<b>79.257</b>	<b>61.127</b>	<b>51.962</b>	<b>80.717</b>	<b>48.012</b>	<b>25.728</b>	<b>14.439</b>	<b>4.959</b>	<b>370.762</b>
<b>Istituto professionale</b>	-	-	<b>238</b>	<b>6.350</b>	<b>5.232</b>	<b>4.509</b>	<b>6.473</b>	<b>3.240</b>	<b>1.379</b>	<b>626</b>	<b>243</b>	<b>28.290</b>
Agrario	-	-	15	646	584	395	372	193	109	54	24	2.392
Industriale	-	-	64	1.797	1.554	1.560	2.560	1.155	457	208	73	9.428
Marinaro	-	-	1	9	10	9	22	16	11	7	3	88
Commerciale	-	-	25	902	771	665	1.010	732	329	151	62	4.647
Alberghiero	-	-	28	454	219	131	157	59	16	11	4	1.079
Femminile	-	-	-	9	16	3	10	4	1	2	1	46
Altro diploma professionale	-	-	105	2.533	2.078	1.746	2.342	1.081	456	193	76	10.610
<b>Istituto tecnico</b>	-	-	<b>1.025</b>	<b>41.050</b>	<b>35.328</b>	<b>31.396</b>	<b>50.816</b>	<b>31.619</b>	<b>16.187</b>	<b>7.818</b>	<b>2.809</b>	<b>218.048</b>
Agrario	-	-	26	1.351	1.273	869	970	519	327	154	47	5.536
Industriale	-	-	287	12.282	10.410	10.174	16.338	8.071	3.274	1.530	462	62.828
Nautico	-	-	3	65	83	92	156	171	130	31	19	750
Commerciale	-	-	282	9.748	9.037	7.208	11.936	10.495	5.169	2.653	1.212	57.740
Per geometri	-	-	163	7.435	6.816	6.067	11.689	7.599	5.162	2.580	748	48.259
Per turismo	-	-	8	152	70	44	52	30	18	6	1	381
Per perito aziendale	-	-	22	827	655	565	815	236	85	36	8	3.249
Femminile	-	-	-	18	11	9	16	10	6	5	-	75
Altro diploma tecnico	-	-	234	9.172	6.973	6.368	8.844	4.488	2.016	823	312	39.230
<b>Scuola magistrale</b>	-	-	<b>10</b>	<b>137</b>	<b>126</b>	<b>126</b>	<b>257</b>	<b>142</b>	<b>121</b>	<b>251</b>	<b>56</b>	<b>1.226</b>
<b>Istituto magistrale</b>	-	-	<b>62</b>	<b>880</b>	<b>844</b>	<b>874</b>	<b>2.274</b>	<b>1.358</b>	<b>932</b>	<b>1.711</b>	<b>442</b>	<b>9.377</b>
<b>Liceo classico</b>	-	-	<b>162</b>	<b>4.050</b>	<b>2.434</b>	<b>1.589</b>	<b>2.678</b>	<b>2.167</b>	<b>2.309</b>	<b>1.669</b>	<b>335</b>	<b>17.393</b>
<b>Liceo scientifico</b>	-	-	<b>534</b>	<b>15.336</b>	<b>7.295</b>	<b>5.021</b>	<b>4.460</b>	<b>1.533</b>	<b>1.219</b>	<b>527</b>	<b>114</b>	<b>36.039</b>
<b>Liceo linguistico</b>	-	-	<b>25</b>	<b>502</b>	<b>353</b>	<b>142</b>	<b>120</b>	<b>54</b>	<b>24</b>	<b>6</b>	<b>10</b>	<b>1.236</b>
<b>Liceo artistico</b>	-	-	<b>78</b>	<b>671</b>	<b>434</b>	<b>504</b>	<b>560</b>	<b>184</b>	<b>115</b>	<b>86</b>	<b>36</b>	<b>2.668</b>
<b>Istituto d'arte</b>	-	-	<b>20</b>	<b>304</b>	<b>178</b>	<b>176</b>	<b>223</b>	<b>119</b>	<b>46</b>	<b>25</b>	<b>12</b>	<b>1.103</b>
<b>Altro diploma</b>	-	-	<b>2.407</b>	<b>9.977</b>	<b>8.903</b>	<b>7.625</b>	<b>12.856</b>	<b>7.596</b>	<b>3.396</b>	<b>1.720</b>	<b>902</b>	<b>55.382</b>
<b>LICENZA SCUOLA MEDIA INFERIORE</b>	-	<b>5.465</b>	<b>120.473</b>	<b>103.684</b>	<b>87.350</b>	<b>71.710</b>	<b>119.131</b>	<b>90.126</b>	<b>57.236</b>	<b>30.259</b>	<b>11.565</b>	<b>696.999</b>
<b>LICENZA SCUOLA ELEMENTARE</b>	<b>4.454</b>	<b>56.255</b>	<b>11.107</b>	<b>9.603</b>	<b>11.373</b>	<b>15.394</b>	<b>71.331</b>	<b>130.183</b>	<b>161.349</b>	<b>114.865</b>	<b>69.804</b>	<b>655.718</b>
<b>ALFABETI</b>	<b>86.741</b>	<b>1.705</b>	<b>900</b>	<b>688</b>	<b>994</b>	<b>1.271</b>	<b>3.337</b>	<b>7.461</b>	<b>16.338</b>	<b>15.740</b>	<b>19.707</b>	<b>154.882</b>
<b>ANALFABETI</b>	<b>282</b>	<b>74</b>	<b>440</b>	<b>432</b>	<b>608</b>	<b>662</b>	<b>1.374</b>	<b>2.008</b>	<b>3.551</b>	<b>2.622</b>	<b>2.169</b>	<b>14.222</b>

Tavola 2.23 segue - Popolazione residente in età da 6 anni in poi per classe di età, grado di istruzione e sesso

GRADO DI ISTRUZIONE	CLASSI DI ETÀ (anni)											Totale
	6-10	11-13	14-18	19-24	25-29	30-34	35-44	45-54	55-64	65-74	75 e più	
<b>FEMMINE</b>												
<b>LAUREA</b>	-	-	-	<b>863</b>	<b>9.202</b>	<b>10.981</b>	<b>19.979</b>	<b>8.162</b>	<b>4.117</b>	<b>3.076</b>	<b>1.020</b>	<b>57.400</b>
<i>Di cui con specializzazione o dottorato</i>	-	-	-	-	627	1.661	3.149	990	476	258	68	7.229
<b>Gruppo scientifico</b>	-	-	-	<b>201</b>	<b>1.749</b>	<b>2.319</b>	<b>3.706</b>	<b>1.460</b>	<b>1.334</b>	<b>766</b>	<b>236</b>	<b>11.771</b>
Chimica, chimica industriale	-	-	-	6	80	89	146	114	135	101	32	703
Farmacia, chimica e tecnologia farmaceutiche	-	-	-	45	394	535	624	308	629	360	119	3.014
Matematica, fisica, astronomia	-	-	-	51	392	590	1.264	526	350	213	61	3.447
Scienze naturali, scienze geologiche, scienze biologiche, scienze ambientali	-	-	-	85	603	860	1.576	511	220	91	24	3.970
Scienze dell'informazione	-	-	-	12	278	244	94	1	-	-	-	629
Discipline nautiche	-	-	-	2	2	1	2	-	-	1	-	8
<b>Gruppo medico</b>	-	-	-	<b>21</b>	<b>794</b>	<b>1.415</b>	<b>2.184</b>	<b>357</b>	<b>235</b>	<b>129</b>	<b>41</b>	<b>5.176</b>
Medicina e chirurgia	-	-	-	18	736	1.381	2.174	353	234	127	41	5.064
Odontoiatria	-	-	-	3	58	34	10	4	1	2	-	112
<b>Gruppo ingegneria</b>	-	-	-	<b>33</b>	<b>775</b>	<b>951</b>	<b>1.108</b>	<b>313</b>	<b>78</b>	<b>45</b>	<b>10</b>	<b>3.313</b>
Ingegneria	-	-	-	18	191	227	206	68	20	21	5	756
Architettura, urbanistica	-	-	-	15	584	724	902	245	58	24	5	2.557
<b>Gruppo agrario</b>	-	-	-	<b>11</b>	<b>198</b>	<b>385</b>	<b>167</b>	<b>17</b>	<b>18</b>	<b>14</b>	<b>5</b>	<b>815</b>
Scienze agrarie, scienze forestali	-	-	-	3	93	196	79	8	12	12	4	407
Medicina veterinaria	-	-	-	6	96	170	72	8	4	2	-	358
Scienze delle preparazioni alimentari, scienze della produzione animale	-	-	-	2	9	19	16	1	2	-	1	50
<b>Gruppo economico</b>	-	-	-	<b>85</b>	<b>858</b>	<b>726</b>	<b>690</b>	<b>603</b>	<b>156</b>	<b>104</b>	<b>67</b>	<b>3.289</b>
Discipline economiche e sociali, economia aziendale, economia e commercio, economia marittima e trasporti, commercio internazionale e mercati valutari, economia politica, scienze economiche, scienze economiche e bancarie, scienze bancarie ed assicurative, scienze economico-marittime, scienze economiche e sociali	-	-	-	84	850	713	683	600	155	103	66	3.254
Scienze statistiche ed attuariali, scienze statistiche ed economiche, scienze statistiche e demografiche	-	-	-	1	8	13	7	3	1	1	1	35
<b>Gruppo politico-sociale</b>	-	-	-	<b>27</b>	<b>320</b>	<b>281</b>	<b>616</b>	<b>334</b>	<b>71</b>	<b>18</b>	<b>4</b>	<b>1.671</b>
Scienze politiche	-	-	-	26	307	236	530	308	61	16	4	1.488
Sociologia	-	-	-	1	13	45	86	26	10	2	-	183
<b>Gruppo giuridico</b>	-	-	-	<b>69</b>	<b>1.032</b>	<b>1.031</b>	<b>1.050</b>	<b>455</b>	<b>275</b>	<b>83</b>	<b>50</b>	<b>4.045</b>
Giurisprudenza	-	-	-	67	1.025	1.025	1.044	454	275	83	50	4.023
Scienze dell'Amministrazione	-	-	-	2	7	6	6	1	-	-	-	22
<b>Gruppo letterario</b>	-	-	-	<b>374</b>	<b>3.277</b>	<b>3.691</b>	<b>10.229</b>	<b>4.521</b>	<b>1.902</b>	<b>1.869</b>	<b>575</b>	<b>26.438</b>
Lettere, geografia, materie letterarie, discipline arti, musica e spettacolo	-	-	-	118	1.090	1.198	4.576	2.321	1.118	1.366	435	12.222
Filosofia, storia, teologia, pedagogia	-	-	-	86	650	794	2.778	840	263	170	61	5.642
Psicologia	-	-	-	18	187	211	295	80	22	5	3	821
Lingue e letterature straniere, lingue e letterature straniere moderne, lingue e civiltà orientali, lingue e letterature orientali, scuola lingue moderne, interpreti e traduttori, studi islamici	-	-	-	152	1.350	1.488	2.580	1.280	499	328	76	7.753
<b>Altra laurea</b>	-	-	-	<b>42</b>	<b>199</b>	<b>182</b>	<b>229</b>	<b>102</b>	<b>48</b>	<b>48</b>	<b>32</b>	<b>882</b>
<b>DIPLOMA UNIVERSITARIO O EQUIPOLLENTE</b>	-	-	-	<b>1.066</b>	<b>2.194</b>	<b>1.827</b>	<b>1.992</b>	<b>1.015</b>	<b>478</b>	<b>278</b>	<b>182</b>	<b>9.032</b>
<b>Educazione fisica</b>	-	-	-	<b>142</b>	<b>524</b>	<b>492</b>	<b>509</b>	<b>272</b>	<b>41</b>	<b>50</b>	<b>21</b>	<b>2.051</b>
<b>Statistica</b>	-	-	-	<b>1</b>	<b>4</b>	<b>-</b>	<b>3</b>	<b>1</b>	<b>2</b>	<b>-</b>	<b>-</b>	<b>11</b>
<b>Vigilanza scuole elementari</b>	-	-	-	<b>26</b>	<b>40</b>	<b>29</b>	<b>31</b>	<b>22</b>	<b>18</b>	<b>12</b>	<b>6</b>	<b>184</b>
<b>Altro diploma</b>	-	-	-	<b>897</b>	<b>1.626</b>	<b>1.306</b>	<b>1.449</b>	<b>720</b>	<b>417</b>	<b>216</b>	<b>155</b>	<b>6.786</b>

**Tavola 2.23 segue - Popolazione residente in età da 6 anni in poi per classe di età, grado di istruzione e sesso**

GRADO DI ISTRUZIONE	CLASSI DI ETÀ (anni)											Totale
	6-10	11-13	14-18	19-24	25-29	30-34	35-44	45-54	55-64	65-74	75 e più	
<b>FEMMINE</b>												
<b>DIPLOMA</b>	-	-	<b>7.118</b>	<b>95.975</b>	<b>69.372</b>	<b>54.809</b>	<b>71.713</b>	<b>33.010</b>	<b>18.831</b>	<b>12.352</b>	<b>7.321</b>	<b>370.501</b>
<b>Istituto professionale</b>	-	-	<b>309</b>	<b>7.069</b>	<b>4.577</b>	<b>3.287</b>	<b>3.435</b>	<b>1.479</b>	<b>676</b>	<b>324</b>	<b>188</b>	<b>21.344</b>
Agrario	-	-	10	241	188	99	124	42	37	34	22	797
Industriale	-	-	8	362	195	133	134	65	15	6	11	929
Marinaro	-	-	-	7	3	-	1	2	1	2	-	16
Commerciale	-	-	116	3.106	2.047	1.494	1.490	595	273	96	44	9.261
Alberghiero	-	-	39	442	143	70	58	17	7	2	1	779
Femminile	-	-	4	104	106	130	207	142	46	25	13	777
Altro diploma professionale	-	-	132	2.807	1.895	1.361	1.421	616	297	159	97	8.785
<b>Istituto tecnico</b>	-	-	<b>1.080</b>	<b>33.987</b>	<b>25.108</b>	<b>18.871</b>	<b>19.949</b>	<b>10.496</b>	<b>4.793</b>	<b>1.580</b>	<b>1.080</b>	<b>116.944</b>
Agrario	-	-	10	341	293	154	163	51	7	11	7	1.037
Industriale	-	-	56	2.115	1.239	876	901	392	180	62	62	5.883
Nautico	-	-	1	19	14	16	14	4	5	3	1	77
Commerciale	-	-	563	18.860	15.077	11.749	12.816	7.605	3.740	1.232	788	72.430
Per geometri	-	-	57	1.862	1.335	838	847	364	155	46	34	5.538
Per turismo	-	-	30	681	245	98	56	12	3	1	1	1.127
Per perito aziendale	-	-	192	5.484	3.938	2.984	2.379	542	62	23	11	15.615
Femminile	-	-	11	336	270	398	632	416	116	33	19	2.231
Altro diploma tecnico	-	-	160	4.289	2.697	1.758	2.141	1.110	525	169	157	13.006
<b>Scuola magistrale</b>	-	-	<b>324</b>	<b>2.345</b>	<b>2.898</b>	<b>2.418</b>	<b>4.011</b>	<b>1.562</b>	<b>1.227</b>	<b>1.221</b>	<b>841</b>	<b>16.847</b>
<b>Istituto magistrale</b>	-	-	<b>943</b>	<b>10.408</b>	<b>9.853</b>	<b>8.227</b>	<b>16.988</b>	<b>8.151</b>	<b>6.248</b>	<b>5.683</b>	<b>2.977</b>	<b>69.478</b>
<b>Liceo classico</b>	-	-	<b>298</b>	<b>6.476</b>	<b>2.701</b>	<b>1.659</b>	<b>2.380</b>	<b>1.226</b>	<b>1.430</b>	<b>825</b>	<b>343</b>	<b>17.338</b>
<b>Liceo scientifico</b>	-	-	<b>538</b>	<b>13.256</b>	<b>4.963</b>	<b>3.509</b>	<b>2.477</b>	<b>559</b>	<b>409</b>	<b>246</b>	<b>111</b>	<b>26.068</b>
<b>Liceo linguistico</b>	-	-	<b>176</b>	<b>4.544</b>	<b>2.218</b>	<b>994</b>	<b>846</b>	<b>625</b>	<b>93</b>	<b>52</b>	<b>34</b>	<b>9.582</b>
<b>Liceo artistico</b>	-	-	<b>236</b>	<b>1.735</b>	<b>975</b>	<b>1.008</b>	<b>1.258</b>	<b>449</b>	<b>245</b>	<b>141</b>	<b>43</b>	<b>6.090</b>
<b>Istituto d'arte</b>	-	-	<b>63</b>	<b>873</b>	<b>445</b>	<b>354</b>	<b>471</b>	<b>144</b>	<b>48</b>	<b>34</b>	<b>9</b>	<b>2.441</b>
Altro diploma	-	-	3.151	15.282	15.634	14.482	19.898	8.319	3.662	2.246	1.695	84.369
<b>LICENZA SCUOLA MEDIA INFERIORE</b>	-	<b>5.736</b>	<b>116.139</b>	<b>79.178</b>	<b>73.069</b>	<b>63.520</b>	<b>109.804</b>	<b>77.071</b>	<b>50.277</b>	<b>31.361</b>	<b>18.182</b>	<b>624.337</b>
<b>LICENZA SCUOLA ELEMENTARE</b>	<b>4.429</b>	<b>52.648</b>	<b>7.008</b>	<b>5.885</b>	<b>9.118</b>	<b>16.946</b>	<b>91.745</b>	<b>162.198</b>	<b>187.425</b>	<b>161.275</b>	<b>131.808</b>	<b>830.485</b>
<b>ALFABETI</b>	<b>82.296</b>	<b>1.394</b>	<b>919</b>	<b>523</b>	<b>739</b>	<b>1.231</b>	<b>5.057</b>	<b>13.829</b>	<b>27.131</b>	<b>29.778</b>	<b>45.342</b>	<b>208.239</b>
<b>ANALFABETI</b>	<b>197</b>	<b>70</b>	<b>482</b>	<b>320</b>	<b>480</b>	<b>529</b>	<b>1.274</b>	<b>2.876</b>	<b>6.113</b>	<b>5.229</b>	<b>5.461</b>	<b>23.031</b>
<b>TOTALE</b>	<b>86.922</b>	<b>59.848</b>	<b>131.666</b>	<b>183.810</b>	<b>164.174</b>	<b>149.843</b>	<b>301.564</b>	<b>298.161</b>	<b>294.372</b>	<b>243.349</b>	<b>209.316</b>	<b>2.123.025</b>

**Tavola 2.24 - Persone che frequentano asilo nido, scuola materna o un corso regolare di studi, tasso di scolarità, tasso di non conseguimento della scuola dell'obbligo, per sesso ed età**

ETÀ	PERSONE CHE FREQUENTANO			TASSI DI SCOLARITÀ			TASSI DI NON CONSEGUIMENTO DELLA SCUOLA MEDIA (15-42 anni)		
	Maschi	Femmine	Totale	Maschi	Femmine	Totale	Maschi	Femmine	Totale
0	490	423	913	-	-	-	-	-	-
1	1.517	1.329	2.846	-	-	-	-	-	-
2	3.906	3.668	7.574	-	-	-	-	-	-
<b>0-2</b>	<b>5.913</b>	<b>5.420</b>	<b>11.333</b>	-	-	-	-	-	-
3	11.088	10.504	21.592	-	-	-	-	-	-
4	12.196	11.353	23.549	-	-	-	-	-	-
5	13.644	12.716	26.360	14,96	14,48	14,73	-	-	-
<b>3-5</b>	<b>36.928</b>	<b>34.573</b>	<b>71.501</b>	<b>5,00</b>	<b>4,83</b>	<b>4,91</b>	-	-	-
6	17.155	16.341	33.496	98,58	98,77	98,67	-	-	-
7	17.345	16.591	33.936	99,09	99,23	99,16	-	-	-
8	18.165	17.283	35.448	99,02	99,27	99,14	-	-	-
9	18.875	17.893	36.768	99,11	99,27	99,19	-	-	-
10	18.998	18.070	37.068	99,05	99,16	99,10	-	-	-
<b>6-10</b>	<b>90.538</b>	<b>86.178</b>	<b>176.716</b>	<b>98,97</b>	<b>99,14</b>	<b>99,06</b>	-	-	-
11	19.315	18.406	37.721	99,02	99,18	99,09	-	-	-
12	20.872	19.402	40.274	98,82	98,85	98,83	-	-	-
13	22.444	21.211	43.655	98,14	97,92	98,03	-	-	-
<b>11-13</b>	<b>62.631</b>	<b>59.019</b>	<b>121.650</b>	<b>98,63</b>	<b>98,61</b>	<b>98,62</b>	-	-	-
14	21.749	20.816	42.565	90,89	89,80	90,36	-	-	-
<b>11-14</b>	<b>84.380</b>	<b>79.835</b>	<b>164.215</b>	<b>96,51</b>	<b>96,15</b>	<b>96,34</b>	-	-	-
15	20.488	20.605	41.093	79,88	82,46	81,15	8,32	6,09	7,22
16	19.200	20.168	39.368	69,06	75,96	72,43	6,68	4,75	5,74
17	17.270	19.322	36.592	58,52	68,67	63,47	6,52	5,01	5,79
18	15.159	16.721	31.880	49,55	58,04	53,67	6,43	5,01	5,74
<b>15-18</b>	<b>72.117</b>	<b>76.816</b>	<b>148.933</b>	<b>63,51</b>	<b>70,81</b>	<b>67,08</b>	<b>6,94</b>	<b>5,20</b>	<b>6,09</b>
19	11.457	12.208	23.665	37,21	42,27	39,66	4,74	3,03	3,91
20	8.797	9.782	18.579	27,49	32,33	29,84	4,72	2,88	3,83
21	6.931	7.605	14.536	21,88	25,29	23,54	5,39	3,39	4,42
22	5.955	6.451	12.406	18,03	20,60	19,28	5,63	3,68	4,68
23	5.167	5.473	10.640	15,54	17,38	16,43	6,07	4,12	5,12
24	4.571	4.552	9.123	13,48	14,31	13,88	6,39	4,76	5,60
25	3.617	3.594	7.211	10,40	10,76	10,58	6,79	5,05	5,94
26	2.643	2.579	5.222	7,49	7,66	7,57	7,23	5,53	6,40
<b>19-26</b>	<b>49.138</b>	<b>52.244</b>	<b>101.382</b>	<b>18,56</b>	<b>20,82</b>	<b>19,66</b>	<b>5,91</b>	<b>4,10</b>	<b>5,03</b>
27	2.113	2.017	4.130	5,95	5,96	5,95	7,37	6,01	6,71
28	1.546	1.424	2.970	4,65	4,43	4,54	8,04	7,15	7,60
29	1.119	1.066	2.185	3,47	3,43	3,45	8,58	7,89	8,24
30	936	844	1.780	2,93	2,69	2,81	9,33	9,09	9,21
<b>27-30</b>	<b>5.714</b>	<b>5.351</b>	<b>11.065</b>	<b>4,30</b>	<b>4,17</b>	<b>4,23</b>	<b>8,30</b>	<b>7,50</b>	<b>7,91</b>
31	733	656	1.389	2,34	2,18	2,26	10,01	10,81	10,41
32	605	581	1.186	1,96	1,95	1,96	10,89	12,30	11,58
33	553	502	1.055	1,83	1,72	1,78	12,44	13,96	13,19
34	451	439	890	1,50	1,49	1,50	13,58	16,53	15,04
35	376	361	737	1,24	1,23	1,23	15,99	18,82	17,38
36	384	406	790	1,30	1,39	1,34	17,83	21,59	19,70
37	334	357	691	1,15	1,24	1,19	19,50	23,97	21,73
38	291	280	571	1,00	0,98	0,99	21,81	27,32	24,54
39	265	284	549	0,91	0,99	0,95	23,71	29,62	26,64
40	268	262	530	0,92	0,88	0,90	26,07	33,89	30,01
41	-	-	-	-	-	-	27,90	36,89	32,40
42	-	-	-	-	-	-	29,81	41,33	35,58
<b>31-42</b>	<b>4.260</b>	<b>4.128</b>	<b>8.388</b>	<b>1,18</b>	<b>1,16</b>	<b>1,17</b>	<b>19,07</b>	<b>24,01</b>	<b>21,52</b>

# Gli Occupati, le Attività economiche e le Professioni

Tavola 2.25 - Occupati per classe di età, attività economica, posizione nella professione e sesso

ATTIVITÀ ECONOMICA E POSIZIONE NELLA PROFESSIONE	CLASSI DI ETÀ (anni)				Totale
	14-24	25-34	35-44	45 e più	
<b>TOTALE</b>					
<b>Agricoltura</b>	<b>7.575</b>	<b>15.992</b>	<b>17.829</b>	<b>57.782</b>	<b>99.178</b>
Dipendenti	1.927	3.220	2.511	4.560	12.218
Indipendenti	5.648	12.772	15.318	53.222	86.960
<b>Industria</b>	<b>117.054</b>	<b>197.958</b>	<b>193.384</b>	<b>229.370</b>	<b>737.766</b>
Dipendenti	108.525	168.982	159.685	175.004	612.196
Indipendenti	8.529	28.976	33.699	54.366	125.570
<b>Commercio, pubblici esercizi, alberghi</b>	<b>44.748</b>	<b>82.787</b>	<b>71.115</b>	<b>93.883</b>	<b>292.533</b>
Dipendenti	33.706	43.910	28.055	23.773	129.444
Indipendenti	11.042	38.877	43.060	70.110	163.089
<b>Pubblica amministrazione, servizi pubblici e privati</b>	<b>57.782</b>	<b>190.002</b>	<b>180.979</b>	<b>154.161</b>	<b>582.924</b>
Dipendenti	51.710	159.271	151.013	117.822	479.816
Indipendenti	6.072	30.731	29.966	36.339	103.108
<b>TOTALE</b>	<b>227.159</b>	<b>486.739</b>	<b>463.307</b>	<b>535.196</b>	<b>1.712.401</b>
<b>Dipendenti</b>	<b>195.868</b>	<b>375.383</b>	<b>341.264</b>	<b>321.159</b>	<b>1.233.674</b>
<b>Indipendenti</b>	<b>31.291</b>	<b>111.356</b>	<b>122.043</b>	<b>214.037</b>	<b>478.727</b>
<b>MASCHI</b>					
<b>Agricoltura</b>	<b>5.451</b>	<b>10.521</b>	<b>10.579</b>	<b>38.052</b>	<b>64.603</b>
Dipendenti	1.315	2.212	1.804	3.416	8.747
Indipendenti	4.136	8.309	8.775	34.636	55.856
<b>Industria</b>	<b>81.643</b>	<b>142.112</b>	<b>139.184</b>	<b>183.914</b>	<b>546.853</b>
Dipendenti	74.790	118.217	111.851	137.889	442.747
Indipendenti	6.853	23.895	27.333	46.025	104.106
<b>Commercio, pubblici esercizi, alberghi</b>	<b>22.746</b>	<b>45.311</b>	<b>39.879</b>	<b>55.833</b>	<b>163.769</b>
Dipendenti	16.613	22.415	14.569	13.960	67.557
Indipendenti	6.133	22.896	25.310	41.873	96.212
<b>Pubblica amministrazione, servizi pubblici e privati</b>	<b>21.407</b>	<b>88.360</b>	<b>93.016</b>	<b>94.324</b>	<b>297.107</b>
Dipendenti	18.469	70.571	73.946	68.065	231.051
Indipendenti	2.938	17.789	19.070	26.259	66.056
<b>TOTALE</b>	<b>131.247</b>	<b>286.304</b>	<b>282.658</b>	<b>372.123</b>	<b>1.072.332</b>
<b>Dipendenti</b>	<b>111.187</b>	<b>213.415</b>	<b>202.170</b>	<b>223.330</b>	<b>750.102</b>
<b>Indipendenti</b>	<b>20.060</b>	<b>72.889</b>	<b>80.488</b>	<b>148.793</b>	<b>322.230</b>
<b>FEMMINE</b>					
<b>Agricoltura</b>	<b>2.124</b>	<b>5.471</b>	<b>7.250</b>	<b>19.730</b>	<b>34.575</b>
Dipendenti	612	1.008	707	1.144	3.471
Indipendenti	1.512	4.463	6.543	18.586	31.104
<b>Industria</b>	<b>35.411</b>	<b>55.846</b>	<b>54.200</b>	<b>45.456</b>	<b>190.913</b>
Dipendenti	33.735	50.765	47.834	37.115	169.449
Indipendenti	1.676	5.081	6.366	8.341	21.464
<b>Commercio, pubblici esercizi, alberghi</b>	<b>22.002</b>	<b>37.476</b>	<b>31.236</b>	<b>38.050</b>	<b>128.764</b>
Dipendenti	17.093	21.495	13.486	9.813	61.887
Indipendenti	4.909	15.981	17.750	28.237	66.877
<b>Pubblica amministrazione, servizi pubblici e privati</b>	<b>36.375</b>	<b>101.642</b>	<b>87.963</b>	<b>59.837</b>	<b>285.817</b>
Dipendenti	33.241	88.700	77.067	49.757	248.765
Indipendenti	3.134	12.942	10.896	10.080	37.052
<b>TOTALE</b>	<b>95.912</b>	<b>200.435</b>	<b>180.649</b>	<b>163.073</b>	<b>640.069</b>
<b>Dipendenti</b>	<b>84.681</b>	<b>161.968</b>	<b>139.094</b>	<b>97.829</b>	<b>483.572</b>
<b>Indipendenti</b>	<b>11.231</b>	<b>38.467</b>	<b>41.555</b>	<b>65.244</b>	<b>156.497</b>

**Tavola 2.26 - Occupati per classe di età, professione e sesso**

PROFESSIONI	CLASSI DI ETÀ (anni)					Totale
	14-24	25-34	35-44	45 e più		
<b>TOTALE</b>						
<b>1. Legislatori, dirigenti e imprenditori</b>	<b>662</b>	<b>7.516</b>	<b>14.683</b>	<b>25.998</b>	<b>48.859</b>	
1.1 Membri dei corpi legislativi, dirigenti della pubblica amministrazione e di organismi collettivi	-	564	1.803	3.494	5.861	
1.2 Imprenditori, amministratori, dirigenti e direttori di aziende private	662	6.952	12.880	22.504	42.998	
<b>2. Professioni Intellettuali, scientifiche e di elevata specializzazione</b>	<b>1.326</b>	<b>27.130</b>	<b>34.884</b>	<b>27.159</b>	<b>90.499</b>	
2.1 Specialisti in scienze matematiche, fisiche, naturali ed assimilati	295	2.633	1.709	1.055	5.692	
2.2 Ingegneri ed architetti	22	2.741	2.759	1.918	7.440	
2.3 Specialisti nelle scienze della vita	55	1.987	1.527	1.196	4.765	
2.4 Specialisti della salute	-	3.472	6.200	3.500	13.172	
2.5 Specialisti in scienze dell'uomo	760	8.952	8.753	10.277	28.742	
2.6 Docenti ed assimilati	194	7.345	13.936	9.213	30.688	
<b>3. Professioni Intermedie (tecnici)</b>	<b>29.203</b>	<b>95.437</b>	<b>76.870</b>	<b>52.605</b>	<b>254.115</b>	
3.1 In scienze fisiche, naturali, dell'ingegneria e assimilate	9.292	26.951	18.397	12.653	67.293	
3.2 Nelle scienze della vita	3.905	10.860	7.785	6.273	28.823	
3.3 Professioni intermedie e di ufficio	14.008	45.290	34.742	25.220	119.260	
3.4 Professioni intermedie e dei servizi personali	1.998	12.336	15.946	8.459	38.739	
<b>4. Professioni esecutive relative all'amministrazione e gestione</b>	<b>26.871</b>	<b>70.689</b>	<b>60.701</b>	<b>41.228</b>	<b>199.489</b>	
4.1 Impiegati di ufficio	23.843	62.366	53.994	36.817	177.020	
4.2 Impiegati in contatto diretto con la clientela	3.028	8.323	6.707	4.411	22.469	
<b>5. Professioni relative alle vendite ed ai servizi per le famiglie</b>	<b>40.589</b>	<b>75.036</b>	<b>62.314</b>	<b>80.878</b>	<b>258.817</b>	
5.1 Professioni commerciali	20.377	38.434	33.009	49.431	141.251	
5.2 Professioni nelle attività turistiche ed alberghiere	9.475	13.432	11.539	14.442	48.888	
5.3 Professioni nei servizi di istruzione	264	1.308	622	401	2.595	
5.4 Professioni nei servizi sanitari con particolari specializzazioni	429	2.401	2.001	1.097	5.928	
5.5 Professioni concernenti specifici servizi per le famiglie	10.044	19.461	15.143	15.507	60.155	
<b>6. Artigiani, operai specializzati e agricoltori</b>	<b>74.582</b>	<b>103.930</b>	<b>104.671</b>	<b>169.101</b>	<b>452.284</b>	
6.1 Artigiani ed operai dell'industria estrattiva e dell'edilizia	16.729	20.725	19.214	30.957	87.625	
6.2 Artigiani ed operai metalmeccanici ed assimilati	33.539	45.412	47.176	54.930	181.057	
6.3 Artigiani ed operai della meccanica di precisione, dell'artigianato artistico, della stampa ed assimilati	5.224	7.356	6.860	7.229	26.669	
6.4 Agricoltori e lavoratori agricoli, forestali e zootecnici ed addetti alla pesca ed alla caccia	6.463	13.937	16.169	54.853	91.422	
6.5 Artigiani ed operai delle lavorazioni alimentari, del legno, del tessile, dell'abbigliamento, delle pelli, del cuoio ed assimilati	12.627	16.500	15.252	21.132	65.511	
<b>7. Conduttori di impianti, operatori di macchinari fissi e mobili (anche in agricoltura), operai di montaggio industriale</b>	<b>37.243</b>	<b>67.516</b>	<b>71.189</b>	<b>89.404</b>	<b>265.352</b>	
7.1 Conduttori di impianti industriali	6.126	13.096	14.624	20.436	54.282	
7.2 Operatori di macchinari fissi per la lavorazione in serie ed operai addetti al montaggio (esclusa l'agricoltura e l'industria alimentare)	22.837	29.534	28.898	32.414	113.683	
7.3 Operatori di macchinari fissi in agricoltura e nell'industria alimentare	938	1.612	1.291	1.745	5.586	
7.4 Conduttori di veicoli, di macchinari mobili e di sollevamento	7.342	23.274	26.376	34.809	91.801	
<b>8. Personale non qualificato</b>	<b>13.444</b>	<b>33.420</b>	<b>35.633</b>	<b>47.120</b>	<b>129.617</b>	
8.1 Personale relativo all'amministrazione, gestione e magazzino	5.700	13.215	13.031	15.777	47.723	
8.2 Personale relativo alle vendite ed ai servizi turistici	1.002	3.062	3.245	5.043	12.352	
8.3 Personale addetto a servizi personali	541	4.833	6.761	8.891	21.026	
8.4 Personale in altri servizi	3.230	7.791	8.164	10.855	30.040	
8.5 Personale dell'agricoltura, dell'allevamento, della pesca e della forestazione	175	344	294	628	1.441	
8.6 Personale delle miniere, delle costruzioni e delle attività industriali	2.796	4.175	4.138	5.926	17.035	
<b>9. Forze armate</b>	<b>3.239</b>	<b>6.065</b>	<b>2.362</b>	<b>1.703</b>	<b>13.369</b>	
9.0 Forze armate	3.239	6.065	2.362	1.703	13.369	
<b>TOTALE</b>	<b>227.159</b>	<b>486.739</b>	<b>463.307</b>	<b>535.196</b>	<b>1.712.401</b>	

**Tavola 2.26 segue - Occupati per classe di età, professione e sesso**

PROFESSIONI	CLASSI DI ETÀ (anni)				Totale
	14-24	25-34	35-44	45 e più	
<b>MASCHI</b>					
<b>1. Legislatori, dirigenti e imprenditori</b>	<b>484</b>	<b>5.701</b>	<b>12.194</b>	<b>22.820</b>	<b>41.199</b>
1.1 Membri dei corpi legislativi, dirigenti della pubblica amministrazione e di organismi collettivi	-	358	1.347	2.767	4.472
1.2 Imprenditori, amministratori, dirigenti e direttori di aziende private	484	5.343	10.847	20.053	36.727
<b>2. Professioni intellettuali, scientifiche e di elevata specializzazione</b>	<b>623</b>	<b>14.813</b>	<b>20.607</b>	<b>19.493</b>	<b>55.536</b>
2.1 Specialisti in scienze matematiche, fisiche, naturali ed assimilati	157	1.758	1.404	951	4.270
2.2 Ingegneri ed architetti	16	2.087	2.500	1.792	6.395
2.3 Specialisti nelle scienze della vita	26	1.056	1.021	913	3.016
2.4 Specialisti della salute	-	2.130	4.521	3.082	9.733
2.5 Specialisti in scienze dell'uomo	358	5.404	6.276	8.761	20.799
2.6 Docenti ed assimilati	66	2.378	4.885	3.994	11.323
<b>3. Professioni intermedie (tecnici)</b>	<b>12.499</b>	<b>50.460</b>	<b>43.923</b>	<b>36.333</b>	<b>143.215</b>
3.1 In scienze fisiche, naturali, dell'ingegneria e assimilate	7.111	22.817	16.954	12.112	58.994
3.2 Nelle scienze della vita	602	2.760	2.577	2.328	8.267
3.3 Professioni intermedie e di ufficio	4.474	22.580	21.392	19.581	68.027
3.4 Professioni intermedie e dei servizi personali	312	2.303	3.000	2.312	7.927
<b>4. Professioni esecutive relative all'amministrazione e gestione</b>	<b>8.316</b>	<b>25.321</b>	<b>26.043</b>	<b>24.476</b>	<b>84.156</b>
4.1 Impiegati di ufficio	7.385	21.838	22.314	21.381	72.918
4.2 Impiegati in contatto diretto con la clientela	931	3.483	3.729	3.095	11.238
<b>5. Professioni relative alle vendite ed ai servizi per le famiglie</b>	<b>15.424</b>	<b>34.482</b>	<b>28.531</b>	<b>40.823</b>	<b>119.260</b>
5.1 Professioni commerciali	7.657	16.782	14.795	25.387	64.621
5.2 Professioni nelle attività turistiche ed alberghiere	4.579	6.766	5.354	6.618	23.317
5.3 Professioni nei servizi di istruzione	68	490	315	294	1.167
5.4 Professioni nei servizi sanitari con particolari specializzazioni	65	487	456	379	1.387
5.5 Professioni concernenti specifici servizi per le famiglie	3.055	9.957	7.611	8.145	28.768
<b>6. Artigiani, operai specializzati e agricoltori</b>	<b>58.808</b>	<b>83.095</b>	<b>80.911</b>	<b>132.204</b>	<b>355.018</b>
6.1 Artigiani ed operai dell'industria estrattiva e dell'edilizia	15.764	19.837	18.208	29.568	83.377
6.2 Artigiani ed operai metalmeccanici ed assimilati	28.741	40.194	41.184	48.191	158.310
6.3 Artigiani ed operai della meccanica di precisione, dell'artigianato artistico, della stampa ed assimilati	3.332	5.097	4.782	5.352	18.563
6.4 Agricoltori e lavoratori agricoli, forestali e zootecnici ed addetti alla pesca ed alla caccia	4.739	9.176	9.411	35.874	59.200
6.5 Artigiani ed operai delle lavorazioni alimentari, del legno, del tessile, dell'abbigliamento, delle pelli, del cuoio ed assimilati	6.232	8.791	7.326	13.219	35.568
<b>7. Conduttori di impianti, operatori di macchinari fissi e mobili (anche in agricoltura), operai di montaggio industriale</b>	<b>24.245</b>	<b>48.277</b>	<b>49.637</b>	<b>67.734</b>	<b>189.893</b>
7.1 Conduttori di impianti industriali	4.409	9.903	10.589	16.217	41.118
7.2 Operatori di macchinari fissi per la lavorazione in serie ed operai addetti al montaggio (esclusa l'agricoltura e l'industria alimentare)	13.677	17.718	16.411	20.840	68.646
7.3 Operatori di macchinari fissi in agricoltura e nell'industria alimentare	580	1.092	831	1.254	3.757
7.4 Conduttori di veicoli, di macchinari mobili e di sollevamento	5.579	19.564	21.806	29.423	76.372
<b>8. Personale non qualificato</b>	<b>7.609</b>	<b>18.090</b>	<b>18.451</b>	<b>26.537</b>	<b>70.687</b>
8.1 Personale relativo all'amministrazione, gestione e magazzino	3.703	9.016	8.923	11.888	33.530
8.2 Personale relativo alle vendite ed ai servizi turistici	605	1.855	1.961	3.214	7.635
8.3 Personale addetto a servizi personali	117	987	1.456	2.503	5.063
8.4 Personale in altri servizi	746	2.411	2.377	3.233	8.767
8.5 Personale dell'agricoltura, dell'allevamento, della pesca e della forestazione	120	230	206	504	1.060
8.6 Personale delle miniere, delle costruzioni e delle attività industriali	2.318	3.591	3.528	5.195	14.632
<b>9. Forze armate</b>	<b>3.239</b>	<b>6.065</b>	<b>2.361</b>	<b>1.703</b>	<b>13.368</b>
9.0 Forze armate	3.239	6.065	2.361	1.703	13.368
<b>TOTALE</b>	<b>131.247</b>	<b>286.304</b>	<b>282.658</b>	<b>372.123</b>	<b>1.072.332</b>

Tavola 2.26 segue - Occupati per classe di età, professione e sesso

PROFESSIONI	CLASSI DI ETÀ (anni)				Totale
	14-24	25-34	35-44	45 e più	
<b>FEMMINE</b>					
<b>1. Legislatori, dirigenti e imprenditori</b>	<b>178</b>	<b>1.815</b>	<b>2.489</b>	<b>3.178</b>	<b>7.660</b>
1.1 Membri dei corpi legislativi, dirigenti della pubblica amministrazione e di organismi collettivi	-	206	456	727	1.389
1.2 Imprenditori, amministratori, dirigenti e direttori di aziende private	178	1.609	2.033	2.451	6.271
<b>2. Professioni intellettuali, scientifiche e di elevata specializzazione</b>	<b>703</b>	<b>12.317</b>	<b>14.277</b>	<b>7.666</b>	<b>34.963</b>
2.1 Specialisti in scienze matematiche, fisiche, naturali ed assimilati	138	875	305	104	1.422
2.2 Ingegneri ed architetti	6	654	259	126	1.045
2.3 Specialisti nelle scienze della vita	29	931	506	283	1.749
2.4 Specialisti della salute	-	1.342	1.679	418	3.439
2.5 Specialisti in scienze dell'uomo	402	3.548	2.477	1.516	7.943
2.6 Docenti ed assimilati	128	4.967	9.051	5.219	19.365
<b>3. Professioni intermedie (tecniche)</b>	<b>16.704</b>	<b>44.977</b>	<b>32.947</b>	<b>16.272</b>	<b>110.900</b>
3.1 In scienze fisiche, naturali, dell'ingegneria e assimilate	2.181	4.134	1.443	541	8.299
3.2 Nelle scienze della vita	3.303	8.100	5.208	3.945	20.556
3.3 Professioni intermedie e di ufficio	9.534	22.710	13.350	5.639	51.233
3.4 Professioni intermedie e dei servizi personali	1.686	10.033	12.946	6.147	30.812
<b>4. Professioni esecutive relative all'amministrazione e gestione</b>	<b>18.555</b>	<b>45.368</b>	<b>34.658</b>	<b>16.752</b>	<b>115.333</b>
4.1 Impiegati di ufficio	16.458	40.528	31.680	15.436	104.102
4.2 Impiegati in contatto diretto con la clientela	2.097	4.840	2.978	1.316	11.231
<b>5. Professioni relative alle vendite ed ai servizi per le famiglie</b>	<b>25.165</b>	<b>40.554</b>	<b>33.783</b>	<b>40.055</b>	<b>139.557</b>
5.1 Professioni commerciali	12.720	21.652	18.214	24.044	76.630
5.2 Professioni nelle attività turistiche ed alberghiere	4.896	6.666	6.185	7.824	25.571
5.3 Professioni nei servizi di istruzione	196	818	307	107	1.428
5.4 Professioni nei servizi sanitari con particolari specializzazioni	364	1.914	1.545	718	4.541
5.5 Professioni concernenti specifici servizi per le famiglie	6.989	9.504	7.532	7.362	31.387
<b>6. Artigiani, operai specializzati e agricoltori</b>	<b>15.774</b>	<b>20.835</b>	<b>23.760</b>	<b>36.897</b>	<b>97.266</b>
6.1 Artigiani ed operai dell'industria estrattiva e dell'edilizia	965	888	1.006	1.389	4.248
6.2 Artigiani ed operai metalmeccanici ed assimilati	4.798	5.218	5.992	6.739	22.747
6.3 Artigiani ed operai della meccanica di precisione, dell'artigianato artistico, della stampa ed assimilati	1.892	2.259	2.078	1.877	8.106
6.4 Agricoltori e lavoratori agricoli, forestali e zootecnici ed addetti alla pesca ed alla caccia	1.724	4.761	6.758	18.979	32.222
6.5 Artigiani ed operai delle lavorazioni alimentari, del legno, del tessile, dell'abbigliamento, delle pelli, del cuoio ed assimilati	6.395	7.709	7.926	7.913	29.943
<b>7. Conduttori di impianti, operatori di macchinari fissi e mobili (anche in agricoltura), operai di montaggio industriale</b>	<b>12.998</b>	<b>19.239</b>	<b>21.552</b>	<b>21.670</b>	<b>75.459</b>
7.1 Conduttori di impianti industriali	1.717	3.193	4.035	4.219	13.164
7.2 Operatori di macchinari fissi per la lavorazione in serie ed operai addetti al montaggio (esclusa l'agricoltura e l'industria alimentare)	9.160	11.816	12.487	11.574	45.037
7.3 Operatori di macchinari fissi in agricoltura e nell'industria alimentare	358	520	460	491	1.829
7.4 Conduttori di veicoli, di macchinari mobili e di sollevamento	1.763	3.710	4.570	5.386	15.429
<b>8. Personale non qualificato</b>	<b>5.835</b>	<b>15.330</b>	<b>17.182</b>	<b>20.583</b>	<b>58.930</b>
8.1 Personale relativo all'amministrazione, gestione e magazzino	1.997	4.199	4.108	3.889	14.193
8.2 Personale relativo alle vendite ed ai servizi turistici	397	1.207	1.284	1.829	4.717
8.3 Personale addetto a servizi personali	424	3.846	5.305	6.388	15.963
8.4 Personale in altri servizi	2.484	5.380	5.787	7.622	21.273
8.5 Personale dell'agricoltura, dell'allevamento, della pesca e della forestazione	55	114	88	124	381
8.6 Personale delle miniere, delle costruzioni e delle attività industriali	478	584	610	731	2.403
<b>9. Forze armate</b>	<b>-</b>	<b>-</b>	<b>1</b>	<b>-</b>	<b>1</b>
9.0 Forze armate	-	-	1	-	1
<b>TOTALE</b>	<b>95.912</b>	<b>200.435</b>	<b>180.649</b>	<b>163.073</b>	<b>640.069</b>



## I Giovani e gli Anziani

**Tavola 2.27 - Bambini e ragazzi fino a 17 anni in famiglia per numero di fratelli, di genitori, presenza di parenti e condizione dei genitori**

CONDIZIONE FAMILIARE	NUMERO DI FRATELLI											
	SENZA ALTRI PARENTI				CON ALTRI PARENTI				TOTALE			
	0	1	2 o più	Totale	0	1	2 o più	Totale	0	1	2 o più	Totale
<b>TOTALE</b>												
Con tutti e due i genitori	180.771	318.490	100.036	599.297	11.394	18.259	7.483	37.136	192.165	336.749	107.519	636.433
<i>Di cui ambedue occupati</i>	103.032	153.090	32.316	288.438	5.858	8.736	2.882	17.476	108.890	161.826	35.198	305.914
<i>i cui padre occupato, madre non occupata</i>	66.163	146.901	57.223	270.287	4.439	8.122	3.659	16.220	70.602	155.023	60.882	286.507
Con un solo genitore (padre)	4.232	4.582	1.784	10.598	2.320	2.516	1.220	6.056	6.552	7.098	3.004	16.654
<i>Di cui occupato</i>	3.613	3.986	1.404	9.003	1.748	2.154	998	4.900	5.361	6.140	2.402	13.903
Con un solo genitore (madre)	16.004	16.373	6.363	38.740	4.281	2.099	795	7.175	20.285	18.472	7.158	45.915
<i>Di cui occupato</i>	11.302	10.470	3.035	24.807	2.560	1.185	347	4.092	13.862	11.655	3.382	28.899
Con nessuno dei genitori	1.228	-	-	1.228	8.195	-	-	8.195	9.423	-	-	9.423
<b>TOTALE</b>	<b>202.235</b>	<b>339.445</b>	<b>108.183</b>	<b>649.863</b>	<b>26.190</b>	<b>22.874</b>	<b>9.498</b>	<b>58.562</b>	<b>228.425</b>	<b>362.319</b>	<b>117.681</b>	<b>708.425</b>
<b>0-5 ANNI</b>												
Con tutti e due i genitori	76.661	77.257	19.301	173.219	4.130	4.046	1.449	9.625	80.791	81.303	20.750	182.844
<i>Di cui ambedue occupati</i>	44.648	38.812	6.642	90.102	2.055	1.885	556	4.496	46.703	40.697	7.198	94.598
<i>i cui padre occupato, madre non occupata</i>	28.928	35.271	11.133	75.332	1.768	1.888	754	4.410	30.696	37.159	11.887	79.742
Con un solo genitore (padre)	973	681	229	1.883	847	539	221	1.607	1.820	1.220	450	3.490
<i>Di cui occupato</i>	829	594	176	1.599	604	445	174	1.223	1.433	1.039	350	2.822
Con un solo genitore (madre)	3.870	2.507	875	7.252	1.903	545	142	2.590	5.773	3.052	1.017	9.842
<i>Di cui occupato</i>	2.676	1.594	394	4.664	1.012	274	49	1.335	3.688	1.868	443	5.999
Con nessuno dei genitori	94	-	-	94	1.025	-	-	1.025	1.119	-	-	1.119
<b>TOTALE</b>	<b>81.598</b>	<b>80.445</b>	<b>20.405</b>	<b>182.448</b>	<b>7.905</b>	<b>5.130</b>	<b>1.812</b>	<b>14.847</b>	<b>89.503</b>	<b>85.575</b>	<b>22.217</b>	<b>197.295</b>
<b>6-13 ANNI</b>												
Con tutti e due i genitori	63.568	148.750	44.931	257.249	4.000	8.236	3.315	15.551	67.568	156.986	48.246	272.800
<i>Di cui ambedue occupati</i>	38.293	73.191	14.712	126.196	2.227	4.107	1.296	7.630	40.520	77.298	16.008	133.826
<i>i cui padre occupato, madre non occupata</i>	21.929	68.502	26.025	116.456	1.446	3.614	1.645	6.705	23.375	72.116	27.670	123.161
Con un solo genitore (padre)	1.640	1.927	756	4.323	819	1.072	509	2.400	2.459	2.999	1.265	6.723
<i>Di cui occupato</i>	1.442	1.726	618	3.786	649	936	421	2.006	2.091	2.662	1.039	5.792
Con un solo genitore (madre)	6.847	7.196	2.546	16.589	1.527	882	316	2.725	8.374	8.078	2.862	19.314
<i>Di cui occupato</i>	5.082	4.747	1.221	11.050	1.018	519	144	1.681	6.100	5.266	1.365	12.731
Con nessuno dei genitori	424	-	-	424	2.266	-	-	2.266	2.690	-	-	2.690
<b>TOTALE</b>	<b>72.479</b>	<b>157.873</b>	<b>48.233</b>	<b>278.585</b>	<b>8.612</b>	<b>10.190</b>	<b>4.140</b>	<b>22.942</b>	<b>81.091</b>	<b>168.063</b>	<b>52.373</b>	<b>301.527</b>
<b>14-17 ANNI</b>												
Con tutti e due i genitori	40.542	92.483	35.804	168.829	3.264	5.977	2.719	11.960	43.806	98.460	38.523	180.789
<i>Di cui ambedue occupati</i>	20.091	41.087	10.962	72.140	1.576	2.744	1.030	5.350	21.667	43.831	11.992	77.490
<i>i cui padre occupato, madre non occupata</i>	15.306	43.128	20.065	78.499	1.225	2.620	1.260	5.105	16.531	45.748	21.325	83.604
Con un solo genitore (padre)	1.619	1.974	799	4.392	654	905	490	2.049	2.273	2.879	1.289	6.441
<i>Di cui occupato</i>	1.342	1.666	610	3.618	495	773	403	1.671	1.837	2.439	1.013	5.289
Con un solo genitore (madre)	5.287	6.670	2.942	14.899	851	672	337	1.860	6.138	7.342	3.279	16.759
<i>Di cui occupato</i>	3.544	4.129	1.420	9.093	530	392	154	1.076	4.074	4.521	1.574	10.169
Con nessuno dei genitori	710	-	-	710	4.904	-	-	4.904	5.614	-	-	5.614
<b>TOTALE</b>	<b>48.158</b>	<b>101.127</b>	<b>39.545</b>	<b>188.830</b>	<b>9.673</b>	<b>7.554</b>	<b>3.546</b>	<b>20.773</b>	<b>57.831</b>	<b>108.681</b>	<b>43.091</b>	<b>209.603</b>

**Tavola 2.28 - Popolazione residente in età da 18 a 34 anni per classe di età, tipo di famiglia o di convivenza in cui vive e sesso**

TIPO DI FAMIGLIA O DI CONVIVENZA	CLASSI DI ETÀ (anni)					%
	18-19	20-24	25-29	30-34	Totale	
<b>TOTALE</b>						
Da soli	1.508	11.621	23.369	24.084	60.582	5,62
Non in coabitazione	1.338	10.041	20.919	22.068	54.366	5,05
<b>In coppia con figli come genitori</b>	<b>594</b>	<b>15.878</b>	<b>83.509</b>	<b>163.652</b>	<b>263.633</b>	<b>24,47</b>
Coppia non coniugata	109	952	2.656	4.519	8.236	0,76
<b>In coppia senza figli</b>	<b>999</b>	<b>25.822</b>	<b>72.554</b>	<b>50.012</b>	<b>149.387</b>	<b>13,86</b>
Coppia non coniugata	168	1.662	3.530	3.470	8.830	0,82
<b>In nucleo monogenitore come genitore</b>	<b>170</b>	<b>1.250</b>	<b>4.163</b>	<b>8.353</b>	<b>13.936</b>	<b>1,29</b>
<b>In nucleo come figli</b>	<b>111.465</b>	<b>247.616</b>	<b>133.280</b>	<b>45.441</b>	<b>537.802</b>	<b>49,91</b>
<b>In famiglia come altra persona</b>	<b>4.019</b>	<b>13.014</b>	<b>15.234</b>	<b>11.569</b>	<b>43.836</b>	<b>4,07</b>
<b>In convivenza</b>	<b>320</b>	<b>3.610</b>	<b>3.175</b>	<b>1.215</b>	<b>8.320</b>	<b>0,77</b>
Assistiti in comunità terapeutiche	2	24	55	41	122	0,01
Ricoverati, malati e simili	7	27	57	51	142	0,01
Detenuti condannati	5	77	121	118	321	0,03
<b>TOTALE</b>	<b>119.075</b>	<b>318.811</b>	<b>335.284</b>	<b>304.326</b>	<b>1.077.496</b>	<b>100,00</b>
<b>DI CUI OCCUPATI</b>						
Da soli	415	7.443	18.528	20.381	46.767	6,74
Non in coabitazione	353	6.440	16.794	18.847	42.434	6,11
<b>In coppia con figli come genitori</b>	<b>140</b>	<b>7.106</b>	<b>53.485</b>	<b>122.007</b>	<b>182.738</b>	<b>26,33</b>
Coppia non coniugata	25	365	1.441	2.983	4.814	0,69
<b>In coppia senza figli</b>	<b>345</b>	<b>17.871</b>	<b>61.102</b>	<b>43.982</b>	<b>123.300</b>	<b>17,77</b>
Coppia non coniugata	54	1.030	2.683	2.791	6.558	0,95
<b>In nucleo monogenitore come genitore</b>	<b>48</b>	<b>570</b>	<b>2.690</b>	<b>6.138</b>	<b>9.446</b>	<b>1,36</b>
<b>In nucleo come figli</b>	<b>26.383</b>	<b>134.787</b>	<b>99.454</b>	<b>36.999</b>	<b>297.623</b>	<b>42,89</b>
<b>In famiglia come altra persona</b>	<b>1.182</b>	<b>7.504</b>	<b>10.597</b>	<b>8.098</b>	<b>27.381</b>	<b>3,95</b>
<b>In convivenza</b>	<b>192</b>	<b>3.223</b>	<b>2.588</b>	<b>690</b>	<b>6.693</b>	<b>0,96</b>
Assistiti in comunità terapeutiche	1	4	8	7	20	-
Ricoverati, malati e simili	-	8	20	5	33	-
Detenuti condannati	3	69	69	44	185	0,03
<b>TOTALE</b>	<b>28.705</b>	<b>178.504</b>	<b>248.444</b>	<b>238.295</b>	<b>693.948</b>	<b>100,00</b>
<b>MASCHI</b>						
Da soli	891	7.141	14.786	15.543	38.361	6,96
Non in coabitazione	771	6.040	13.151	14.172	34.134	6,20
<b>In coppia con figli come genitori</b>	<b>89</b>	<b>3.270</b>	<b>27.260</b>	<b>69.299</b>	<b>99.918</b>	<b>18,14</b>
Coppia non coniugata	27	292	973	1.861	3.153	0,57
<b>In coppia senza figli</b>	<b>107</b>	<b>6.108</b>	<b>33.568</b>	<b>29.021</b>	<b>68.804</b>	<b>12,49</b>
Coppia non coniugata	28	516	1.541	1.714	3.799	0,69
<b>In nucleo monogenitore come genitore</b>	<b>53</b>	<b>249</b>	<b>726</b>	<b>1.507</b>	<b>2.535</b>	<b>0,46</b>
<b>In nucleo come figli</b>	<b>58.013</b>	<b>136.818</b>	<b>83.775</b>	<b>31.672</b>	<b>310.278</b>	<b>56,33</b>
<b>In famiglia come altra persona</b>	<b>1.998</b>	<b>6.931</b>	<b>8.262</b>	<b>6.583</b>	<b>23.774</b>	<b>4,32</b>
<b>In convivenza</b>	<b>231</b>	<b>3.366</b>	<b>2.733</b>	<b>858</b>	<b>7.188</b>	<b>1,30</b>
Assistiti in comunità terapeutiche	2	21	43	30	96	0,02
Ricoverati, malati e simili	6	25	44	34	109	0,02
Detenuti condannati	5	77	120	115	317	0,06
<b>TOTALE</b>	<b>61.382</b>	<b>163.883</b>	<b>171.110</b>	<b>154.483</b>	<b>550.858</b>	<b>100,00</b>
<b>DI CUI OCCUPATI</b>						
Da soli	278	4.768	12.018	13.326	30.390	7,53
Non in coabitazione	228	4.049	10.852	12.301	27.430	6,80
<b>In coppia con figli come genitori</b>	<b>54</b>	<b>2.872</b>	<b>25.646</b>	<b>66.424</b>	<b>94.996</b>	<b>23,54</b>
Coppia non coniugata	12	213	761	1.554	2.540	0,63
<b>In coppia senza figli</b>	<b>56</b>	<b>5.663</b>	<b>32.247</b>	<b>27.870</b>	<b>65.836</b>	<b>16,31</b>
Coppia non coniugata	14	425	1.343	1.509	3.291	0,82
<b>In nucleo monogenitore come genitore</b>	<b>27</b>	<b>152</b>	<b>568</b>	<b>1.236</b>	<b>1.983</b>	<b>0,49</b>
<b>In nucleo come figli</b>	<b>15.033</b>	<b>79.920</b>	<b>65.874</b>	<b>26.504</b>	<b>187.331</b>	<b>46,42</b>
<b>In famiglia come altra persona</b>	<b>681</b>	<b>4.488</b>	<b>6.455</b>	<b>5.176</b>	<b>16.800</b>	<b>4,16</b>
<b>In convivenza</b>	<b>181</b>	<b>3.108</b>	<b>2.403</b>	<b>557</b>	<b>6.249</b>	<b>1,55</b>
Assistiti in comunità terapeutiche	1	3	5	5	14	-
Ricoverati, malati e simili	-	8	19	5	32	0,01
Detenuti condannati	3	69	69	41	182	0,05
<b>TOTALE</b>	<b>16.310</b>	<b>100.971</b>	<b>145.211</b>	<b>141.093</b>	<b>403.585</b>	<b>100,00</b>

**Tavola 2.28 segue - Popolazione residente in età da 18 a 34 anni per classe di età, tipo di famiglia o di convivenza in cui vive e sesso**

TIPO DI FAMIGLIA O DI CONVIVENZA	CLASSI DI ETÀ (anni)					%
	18-19	20-24	25-29	30-34	Totale	
<b>FEMMINE</b>						
<b>Da soli</b>	<b>617</b>	<b>4.480</b>	<b>8.583</b>	<b>8.541</b>	<b>22.221</b>	<b>4,22</b>
Non in coabitazione	567	4.001	7.768	7.896	20.232	3,84
<b>In coppia con figli come genitori</b>	<b>505</b>	<b>12.608</b>	<b>56.249</b>	<b>94.353</b>	<b>163.715</b>	<b>31,09</b>
Coppia non coniugata	82	660	1.683	2.658	5.083	0,97
<b>In coppia senza figli</b>	<b>892</b>	<b>19.714</b>	<b>38.986</b>	<b>20.991</b>	<b>80.583</b>	<b>15,30</b>
Coppia non coniugata	140	1.146	1.989	1.756	5.031	0,96
<b>In nucleo monogenitore come genitore</b>	<b>117</b>	<b>1.001</b>	<b>3.437</b>	<b>6.846</b>	<b>11.401</b>	<b>2,16</b>
In nucleo come figli	53.452	110.798	49.505	13.769	227.524	43,20
<b>In famiglia come altra persona</b>	<b>2.021</b>	<b>6.083</b>	<b>6.972</b>	<b>4.986</b>	<b>20.062</b>	<b>3,81</b>
<b>In convivenza</b>	<b>89</b>	<b>244</b>	<b>442</b>	<b>357</b>	<b>1.132</b>	<b>0,21</b>
Assistiti in comunità terapeutiche	-	3	12	11	26	-
Ricoverati, malati e simili	1	2	13	17	33	0,01
Detenuti condannati	-	-	1	3	4	-
<b>TOTALE</b>	<b>57.693</b>	<b>154.928</b>	<b>164.174</b>	<b>149.843</b>	<b>526.638</b>	<b>100,00</b>
<b>DI CUI OCCUPATE</b>						
<b>Da soli</b>	<b>137</b>	<b>2.675</b>	<b>6.510</b>	<b>7.055</b>	<b>16.377</b>	<b>5,64</b>
Non in coabitazione	125	2.391	5.942	6.546	15.004	5,17
<b>In coppia con figli come genitori</b>	<b>86</b>	<b>4.234</b>	<b>27.839</b>	<b>55.583</b>	<b>87.742</b>	<b>30,22</b>
Coppia non coniugata	13	152	680	1.429	2.274	0,78
<b>In coppia senza figli</b>	<b>289</b>	<b>12.208</b>	<b>28.855</b>	<b>16.112</b>	<b>57.464</b>	<b>19,79</b>
Coppia non coniugata	40	605	1.340	1.282	3.267	1,13
<b>In nucleo monogenitore come genitore</b>	<b>21</b>	<b>418</b>	<b>2.122</b>	<b>4.902</b>	<b>7.463</b>	<b>2,57</b>
In nucleo come figli	11.350	54.867	33.580	10.495	110.292	37,98
<b>In famiglia come altra persona</b>	<b>501</b>	<b>3.016</b>	<b>4.142</b>	<b>2.922</b>	<b>10.581</b>	<b>3,64</b>
<b>In convivenza</b>	<b>11</b>	<b>115</b>	<b>185</b>	<b>133</b>	<b>444</b>	<b>0,15</b>
Assistiti in comunità terapeutiche	-	1	3	2	6	-
Ricoverati, malati e simili	-	-	1	-	1	-
Detenuti condannati	-	-	-	3	3	-
<b>TOTALE</b>	<b>12.395</b>	<b>77.533</b>	<b>103.233</b>	<b>97.202</b>	<b>290.363</b>	<b>100,00</b>

**Tavola 2.29 - Popolazione residente da 65 anni in poi per classe di età, numero di componenti della famiglia, relazioni di parentela e sesso**

COMPONENTI DELLA FAMIGLIA RELAZIONI DI PARENTELA	CLASSI DI ETÀ (anni)						Totale
	65-69	70-74	75-79	80-84	85-89	90 e più	
<b>TOTALE</b>							
<b>In famiglia con 1 componente</b>	<b>55.384</b>	<b>45.823</b>	<b>60.124</b>	<b>47.767</b>	<b>22.702</b>	<b>7.317</b>	<b>239.117</b>
Non in coabitazione	54.091	44.822	58.805	46.652	22.065	7.047	233.482
<b>In famiglia con 2 componenti</b>	<b>127.210</b>	<b>77.829</b>	<b>70.209</b>	<b>40.008</b>	<b>14.008</b>	<b>4.021</b>	<b>333.285</b>
Con coniuge	109.889	66.323	56.842	28.624	7.583	1.202	270.463
Con figlio non sposato	9.370	5.867	6.837	5.886	3.388	1.412	32.760
Con parente	7.156	5.092	5.969	5.120	2.877	1.348	27.562
Con altra persona non parente	795	547	561	378	160	59	2.500
<b>In famiglia con 3 componenti</b>	<b>39.762</b>	<b>17.561</b>	<b>13.818</b>	<b>9.325</b>	<b>5.081</b>	<b>2.308</b>	<b>87.855</b>
Con coniuge e figlio non sposato	28.541	11.228	7.039	3.183	901	179	51.071
Con figli non sposati	1.673	786	839	690	422	201	4.611
Con coniuge ed altra persona (parente o no)	5.925	2.781	1.933	926	279	46	11.890
Con figlio non sposato ed altra persona (parente o no)	706	378	338	276	157	72	1.927
Con almeno un parente	2.739	2.276	3.535	4.137	3.237	1.765	17.689
Con persone tutte non parenti	178	112	134	113	85	45	667
<b>In famiglia con 4 componenti o più</b>	<b>19.170</b>	<b>9.992</b>	<b>11.689</b>	<b>10.168</b>	<b>5.468</b>	<b>1.990</b>	<b>58.477</b>
Con coniuge e figli non sposati	7.993	2.254	1.125	520	198	48	12.138
Con figli non sposati	442	185	181	127	110	59	1.104
Con coniuge, figli non sposati ed altre persone (parenti o no)	2.076	688	399	218	58	10	3.449
Con coniuge ed altre persone (parenti o no)	3.324	2.020	2.252	1.415	541	102	9.654
Con figli non sposati ed altre persone (parenti o no)	457	218	285	289	182	97	1.528
Con almeno un parente	4.256	4.390	7.217	7.378	4.278	1.611	29.130
Con persone tutte non parenti	183	140	206	216	99	63	907
<b>TOTALE</b>	<b>241.526</b>	<b>151.205</b>	<b>155.840</b>	<b>107.268</b>	<b>47.259</b>	<b>15.636</b>	<b>718.734</b>
<b>MASCHI</b>							
<b>In famiglia con 1 componente</b>	<b>13.666</b>	<b>9.287</b>	<b>11.937</b>	<b>9.307</b>	<b>4.437</b>	<b>1.516</b>	<b>50.150</b>
Non in coabitazione	13.263	9.041	11.610	9.043	4.307	1.478	48.742
<b>In famiglia con 2 componenti</b>	<b>60.797</b>	<b>39.717</b>	<b>38.348</b>	<b>21.910</b>	<b>6.889</b>	<b>1.479</b>	<b>169.140</b>
Con coniuge	56.074	37.075	35.352	19.679	5.775	1.016	154.971
Con figlio non sposato	1.969	987	1.142	953	581	265	5.897
Con parente	2.447	1.451	1.642	1.147	478	180	7.345
Con altra persona non parente	307	204	212	131	55	18	927
<b>In famiglia con 3 componenti</b>	<b>23.059</b>	<b>10.257</b>	<b>7.273</b>	<b>3.864</b>	<b>1.577</b>	<b>503</b>	<b>46.533</b>
Con coniuge e figlio non sposato	18.010	7.539	4.855	2.279	669	142	33.494
Con figli non sposati	439	141	144	110	86	39	959
Con coniuge ed altra persona (parente o no)	3.354	1.741	1.295	644	214	38	7.286
Con figlio non sposato ed altra persona (parente o no)	252	125	94	80	43	17	611
Con almeno un parente	936	679	845	725	541	257	3.983
Con persone tutte non parenti	68	32	40	26	24	10	200
<b>In famiglia con 4 componenti o più</b>	<b>10.823</b>	<b>4.334</b>	<b>4.012</b>	<b>3.089</b>	<b>1.593</b>	<b>539</b>	<b>24.390</b>
Con coniuge e figli non sposati	5.865	1.682	832	374	139	28	8.920
Con figli non sposati	114	34	35	25	21	8	237
Con coniuge, figli non sposati ed altre persone (parenti o no)	1.410	481	280	159	44	9	2.383
Con coniuge ed altre persone (parenti o no)	1.736	1.057	1.316	907	402	78	5.496
Con figli non sposati ed altre persone (parenti o no)	193	59	74	70	36	27	459
Con almeno un parente	1.073	875	1.382	1.495	919	374	6.118
Con persone tutte non parenti	76	56	70	55	30	15	302
<b>TOTALE</b>	<b>108.345</b>	<b>63.595</b>	<b>61.570</b>	<b>38.170</b>	<b>14.496</b>	<b>4.037</b>	<b>290.213</b>
<b>FEMMINE</b>							
<b>In famiglia con 1 componente</b>	<b>41.718</b>	<b>36.536</b>	<b>48.187</b>	<b>38.460</b>	<b>18.265</b>	<b>5.801</b>	<b>188.967</b>
Non in coabitazione	40.828	35.781	47.195	37.609	17.758	5.569	184.740
<b>In famiglia con 2 componenti</b>	<b>66.413</b>	<b>38.112</b>	<b>31.861</b>	<b>18.098</b>	<b>7.119</b>	<b>2.542</b>	<b>164.145</b>
Con coniuge	53.815	29.248	21.490	8.945	1.808	186	115.492
Con figlio non sposato	7.401	4.880	5.695	4.933	2.807	1.147	26.863
Con parente	4.709	3.641	4.327	3.973	2.399	1.168	20.217
Con altra persona non parente	488	343	349	247	105	41	1.573
<b>In famiglia con 3 componenti</b>	<b>16.703</b>	<b>7.304</b>	<b>6.545</b>	<b>5.461</b>	<b>3.504</b>	<b>1.805</b>	<b>41.322</b>
Con coniuge e figlio non sposato	10.531	3.689	2.184	904	232	37	17.577
Con figli non sposati	1.234	645	695	580	336	162	3.652
Con coniuge ed altra persona (parente o no)	2.571	1.040	638	282	65	8	4.604
Con figlio non sposato ed altra persona (parente o no)	454	253	244	196	114	55	1.316
Con almeno un parente	1.803	1.597	2.690	3.412	2.696	1.508	13.706
Con persone tutte non parenti	110	80	94	87	61	35	467
<b>In famiglia con 4 componenti o più</b>	<b>8.347</b>	<b>5.658</b>	<b>7.677</b>	<b>7.079</b>	<b>3.875</b>	<b>1.451</b>	<b>34.087</b>
Con coniuge e figli non sposati	2.128	572	293	146	59	20	3.218
Con figli non sposati	328	151	146	102	89	51	867
Con coniuge, figli non sposati ed altre persone (parenti o no)	666	207	119	59	14	1	1.066
Con coniuge ed altre persone (parenti o no)	1.588	963	936	508	139	24	4.158
Con figli non sposati ed altre persone (parenti o no)	264	159	211	219	146	70	1.069
Con almeno un parente	3.183	3.515	5.835	5.883	3.359	1.237	23.012
Con persone tutte non parenti	107	84	136	161	69	48	605
<b>TOTALE</b>	<b>133.181</b>	<b>87.610</b>	<b>94.270</b>	<b>69.098</b>	<b>32.763</b>	<b>11.599</b>	<b>428.521</b>

## Le Donne: La Famiglia e il Lavoro

**Tavola 2.30 - Donne coniugate in età da 15 a 44 anni per durata dell'ultimo matrimonio, età, numero di figli conviventi e condizione della donna (a)**

CLASSI DI ETÀ E NUMERO DI FIGLI	DURATA DELL'ULTIMO MATRIMONIO (anni)						Totale
	Meno di 5	5-9	10-14	15-19	20-24	25 e più	
<b>TOTALE</b>							
<b>15-19</b>	<b>1.286</b>	<b>1</b>	-	-	-	-	<b>1.287</b>
0	808	1	-	-	-	-	809
1	445	-	-	-	-	-	445
2	31	-	-	-	-	-	31
3 o più	2	-	-	-	-	-	2
<b>20-24</b>	<b>27.959</b>	<b>2.545</b>	<b>12</b>	-	-	-	<b>30.516</b>
0	18.187	379	2	-	-	-	18.568
1	8.712	1.309	3	-	-	-	10.024
2	1.008	781	6	-	-	-	1.795
3 o più	52	76	1	-	-	-	129
<b>25-29</b>	<b>48.009</b>	<b>38.309</b>	<b>5.236</b>	<b>9</b>	-	-	<b>91.563</b>
0	30.079	6.649	268	1	-	-	36.997
1	15.908	19.549	1.709	4	-	-	37.170
2	1.896	11.202	2.723	2	-	-	15.823
3 o più	126	909	536	2	-	-	1.573
<b>30-34</b>	<b>17.957</b>	<b>38.073</b>	<b>46.184</b>	<b>8.648</b>	<b>68</b>	-	<b>110.930</b>
0	9.087	6.691	3.198	259	-	-	19.235
1	7.172	18.875	17.117	2.164	11	-	45.339
2	1.497	11.517	22.417	4.748	30	-	40.209
3 o più	201	990	3.452	1.477	27	-	6.147
<b>35-39</b>	<b>5.716</b>	<b>11.566</b>	<b>35.852</b>	<b>52.884</b>	<b>8.618</b>	<b>44</b>	<b>114.680</b>
0	2.206	2.205	3.341	2.425	271	4	10.452
1	2.360	5.199	14.321	17.439	1.904	9	41.232
2	943	3.696	15.944	26.916	4.406	20	51.925
3 o più	207	466	2.246	6.104	2.037	11	11.071
<b>40-44</b>	<b>2.578</b>	<b>3.929</b>	<b>10.989</b>	<b>45.028</b>	<b>57.028</b>	<b>8.757</b>	<b>128.309</b>
0	1.020	1.083	1.517	3.032	2.767	834	10.253
1	932	1.691	4.744	17.449	18.838	3.006	46.660
2	486	965	4.047	20.700	27.850	3.373	57.421
3 o più	140	190	681	3.847	7.573	1.544	13.975
<b>TOTALE</b>	<b>103.505</b>	<b>94.423</b>	<b>98.273</b>	<b>106.569</b>	<b>65.714</b>	<b>8.801</b>	<b>477.285</b>
0	61.387	17.008	8.326	5.717	3.038	838	96.314
1	35.529	46.623	37.894	37.056	20.753	3.015	180.870
2	5.861	28.161	45.137	52.366	32.286	3.393	167.204
3 o più	728	2.631	6.916	11.430	9.637	1.555	32.897
<b>OCCUPATE</b>							
<b>15-19</b>	<b>336</b>	-	-	-	-	-	<b>336</b>
0	253	-	-	-	-	-	253
1	80	-	-	-	-	-	80
2	3	-	-	-	-	-	3
3 o più	-	-	-	-	-	-	-
<b>20-24</b>	<b>14.762</b>	<b>917</b>	<b>6</b>	-	-	-	<b>15.685</b>
0	11.382	220	1	-	-	-	11.603
1	3.150	517	2	-	-	-	3.669
2	222	174	3	-	-	-	399
3 o più	8	6	-	-	-	-	14
<b>25-29</b>	<b>32.120</b>	<b>20.332</b>	<b>2.219</b>	<b>3</b>	-	-	<b>54.674</b>
0	22.655	4.707	153	-	-	-	27.515
1	8.707	11.151	951	2	-	-	20.811
2	731	4.251	983	-	-	-	5.965
3 o più	27	223	132	1	-	-	383
<b>30-34</b>	<b>12.813</b>	<b>25.484</b>	<b>26.329</b>	<b>4.324</b>	<b>34</b>	-	<b>68.984</b>
0	7.108	5.276	2.287	159	-	-	14.830
1	4.849	13.260	11.382	1.363	9	-	30.863
2	785	6.531	11.502	2.319	13	-	21.150
3 o più	71	417	1.158	483	12	-	2.141
<b>35-39</b>	<b>3.965</b>	<b>7.911</b>	<b>23.278</b>	<b>30.209</b>	<b>4.317</b>	<b>22</b>	<b>69.702</b>
0	1.670	1.665	2.494	1.640	143	3	7.615
1	1.621	3.683	10.184	11.594	1.132	7	28.221
2	588	2.338	9.576	14.666	2.331	10	29.509
3 o più	86	225	1.024	2.309	711	2	4.357
<b>40-44</b>	<b>1.619</b>	<b>2.292</b>	<b>6.577</b>	<b>25.772</b>	<b>29.684</b>	<b>4.134</b>	<b>70.078</b>
0	684	668	986	1.969	1.560	444	6.311
1	586	1.009	3.000	11.125	11.008	1.547	28.275
2	281	536	2.267	11.104	14.201	1.576	29.965
3 o più	68	79	324	1.574	2.915	567	5.527
<b>TOTALE</b>	<b>65.615</b>	<b>56.936</b>	<b>58.409</b>	<b>60.308</b>	<b>34.035</b>	<b>4.156</b>	<b>279.459</b>
0	43.752	12.536	5.921	3.768	1.703	447	68.127
1	18.993	29.620	25.519	24.084	12.149	1.554	111.919
2	2.610	13.830	24.331	28.089	16.545	1.586	86.991
3 o più	260	950	2.638	4.367	3.638	569	12.422

**Tavola 2.30 segue - Donne coniugate in età da 15 a 44 anni per durata dell'ultimo matrimonio, età, numero di figli conviventi e condizione della donna (a)**

CLASSI DI ETÀ E NUMERO DI FIGLI	DURATA DELL'ULTIMO MATRIMONIO (anni)						Totale
	Meno di 5	5-9	10-14	15-19	20-24	25 e più	
<b>CASALINGHE</b>							
<b>15-19</b>	<b>579</b>	-	-	-	-	-	<b>579</b>
0	304	-	-	-	-	-	304
1	252	-	-	-	-	-	252
2	22	-	-	-	-	-	22
3 o più	1	-	-	-	-	-	1
<b>20-24</b>	<b>8.040</b>	<b>1.208</b>	<b>6</b>	-	-	-	<b>9.254</b>
0	3.426	95	1	-	-	-	3.522
1	3.947	554	1	-	-	-	4.502
2	634	499	3	-	-	-	1.136
3 o più	33	60	1	-	-	-	94
<b>25-29</b>	<b>9.358</b>	<b>13.461</b>	<b>2.416</b>	<b>6</b>	-	-	<b>25.241</b>
0	3.405	1.181	65	1	-	-	4.652
1	4.941	6.055	571	2	-	-	11.569
2	928	5.624	1.423	2	-	-	7.977
3 o più	84	601	357	1	-	-	1.043
<b>30-34</b>	<b>3.419</b>	<b>9.608</b>	<b>16.197</b>	<b>3.649</b>	<b>27</b>	-	<b>32.900</b>
0	1.075	912	656	67	-	-	2.710
1	1.669	4.072	4.520	660	2	-	10.923
2	566	4.110	8.992	2.043	14	-	15.725
3 o più	109	514	2.029	879	11	-	3.542
<b>35-39</b>	<b>1.335</b>	<b>2.852</b>	<b>10.391</b>	<b>19.386</b>	<b>3.725</b>	<b>18</b>	<b>37.707</b>
0	371	362	650	621	105	-	2.109
1	572	1.159	3.293	4.822	653	2	10.501
2	288	1.119	5.363	10.548	1.775	9	19.102
3 o più	104	212	1.085	3.395	1.192	7	5.995
<b>40-44</b>	<b>760</b>	<b>1.314</b>	<b>3.589</b>	<b>16.252</b>	<b>24.257</b>	<b>4.143</b>	<b>50.315</b>
0	265	317	409	828	1.016	328	3.163
1	270	544	1.384	5.231	6.775	1.279	15.483
2	165	358	1.499	8.208	12.194	1.621	24.045
3 o più	60	95	297	1.985	4.272	915	7.624
<b>TOTALE</b>	<b>23.491</b>	<b>28.443</b>	<b>32.599</b>	<b>39.293</b>	<b>28.009</b>	<b>4.161</b>	<b>155.996</b>
0	8.846	2.867	1.781	1.517	1.121	328	16.460
1	11.651	12.384	9.769	10.715	7.430	1.281	53.230
2	2.603	11.710	17.280	20.801	13.983	1.630	68.007
3 o più	391	1.482	3.769	6.260	5.475	922	18.299
<b>ALTRA CONDIZIONE</b>							
<b>15-19</b>	<b>371</b>	<b>1</b>	-	-	-	-	<b>372</b>
0	251	1	-	-	-	-	252
1	113	-	-	-	-	-	113
2	6	-	-	-	-	-	6
3 o più	1	-	-	-	-	-	1
<b>20-24</b>	<b>5.157</b>	<b>420</b>	-	-	-	-	<b>5.577</b>
0	3.379	64	-	-	-	-	3.443
1	1.615	238	-	-	-	-	1.853
2	152	108	-	-	-	-	260
3 o più	11	10	-	-	-	-	21
<b>25-29</b>	<b>6.531</b>	<b>4.516</b>	<b>601</b>	-	-	-	<b>11.648</b>
0	4.019	761	50	-	-	-	4.830
1	2.260	2.343	187	-	-	-	4.790
2	237	1.327	317	-	-	-	1.881
3 o più	15	85	47	-	-	-	147
<b>30-34</b>	<b>1.725</b>	<b>2.981</b>	<b>3.658</b>	<b>675</b>	<b>7</b>	-	<b>9.046</b>
0	904	503	255	33	-	-	1.695
1	654	1.543	1.215	141	-	-	3.553
2	146	876	1.923	386	3	-	3.334
3 o più	21	59	265	115	4	-	464
<b>35-39</b>	<b>416</b>	<b>803</b>	<b>2.183</b>	<b>3.289</b>	<b>576</b>	<b>4</b>	<b>7.271</b>
0	165	178	197	164	23	1	728
1	167	357	844	1.023	119	-	2.510
2	67	239	1.005	1.702	300	1	3.314
3 o più	17	29	137	400	134	2	719
<b>40-44</b>	<b>199</b>	<b>323</b>	<b>823</b>	<b>3.004</b>	<b>3.087</b>	<b>480</b>	<b>7.916</b>
0	71	98	122	235	191	62	779
1	76	138	360	1.093	1.055	180	2.902
2	40	71	281	1.388	1.455	176	3.411
3 o più	12	16	60	288	386	62	824
<b>TOTALE</b>	<b>14.399</b>	<b>9.044</b>	<b>7.265</b>	<b>6.968</b>	<b>3.670</b>	<b>484</b>	<b>41.830</b>
0	8.789	1.605	624	432	214	63	11.727
1	4.885	4.619	2.606	2.257	1.174	180	15.721
2	648	2.621	3.526	3.476	1.758	177	12.206
3 o più	77	199	509	803	524	64	2.176

(a) Sono esclusi i membri permanenti delle convivenze.

**Tavola 2.31 - Casalinghe e donne occupate per numero di componenti della famiglia e numero di componenti minori di 6 anni, minori di 14 anni e maggiori di 74 anni (a)**

COMPONENTI	NUMERO COMPONENTI DELLA FAMIGLIA							
	1	2	3	4	5	6	7 o più	Totale
<b>CASALINGHE (b)</b>								
<b>NUMERO DI COMPONENTI MINORI DI 6 ANNI</b>								
Nessuno	65.286	147.405	113.401	87.014	20.669	4.206	1.238	439.219
1	-	556	22.460	17.646	6.163	1.699	812	49.336
2	-	-	128	7.235	1.597	577	387	9.924
3 o più	-	-	-	11	355	111	173	650
<b>Totale</b>	<b>65.286</b>	<b>147.961</b>	<b>135.989</b>	<b>111.906</b>	<b>28.784</b>	<b>6.593</b>	<b>2.610</b>	<b>499.129</b>
<b>NUMERO DI COMPONENTI MINORI DI 14 ANNI</b>								
Nessuno	65.286	146.544	93.556	52.232	10.932	1.993	486	371.029
1	-	1.417	41.795	24.593	7.833	1.767	563	77.968
2	-	-	638	34.976	5.114	1.521	632	42.881
3 o più	-	-	-	105	4.905	1.312	929	7.251
<b>Totale</b>	<b>65.286</b>	<b>147.961</b>	<b>135.989</b>	<b>111.906</b>	<b>28.784</b>	<b>6.593</b>	<b>2.610</b>	<b>499.129</b>
<b>NUMERO DI COMPONENTI MAGGIORI DI 74 ANNI</b>								
Nessuno	38.889	118.788	126.700	106.253	25.102	5.525	2.246	423.503
1	26.397	19.150	7.556	5.149	3.336	836	293	62.717
2	-	10.023	1.586	452	331	199	66	12.657
3 o più	-	-	147	52	15	33	5	252
<b>TOTALE</b>	<b>65.286</b>	<b>147.961</b>	<b>135.989</b>	<b>111.906</b>	<b>28.784</b>	<b>6.593</b>	<b>2.610</b>	<b>499.129</b>
<b>NUMERO DI COMPONENTI MINORI DI 14 ANNI E MAGGIORI DI 74 ANNI</b>								
Nessuno	38.889	117.382	84.392	47.370	8.468	1.474	386	298.361
1	26.397	20.545	49.111	28.217	9.214	1.822	523	135.829
2	-	10.034	2.329	36.107	5.709	1.713	660	56.552
3 o più	-	-	157	212	5.393	1.584	1.041	8.387
<b>Totale</b>	<b>65.286</b>	<b>147.961</b>	<b>135.989</b>	<b>111.906</b>	<b>28.784</b>	<b>6.593</b>	<b>2.610</b>	<b>499.129</b>
<b>NUMERO DI COMPONENTI MASCHI MAGGIORI DI 14 ANNI</b>								
Nessuno	65.286	9.640	2.128	417	90	33	6	77.600
1	-	138.321	74.340	56.581	10.795	1.654	380	282.071
2	-	-	59.521	35.719	9.053	2.067	637	106.997
3 o più	-	-	-	19.189	8.846	2.839	1.587	32.461
<b>Totale</b>	<b>65.286</b>	<b>147.961</b>	<b>135.989</b>	<b>111.906</b>	<b>28.784</b>	<b>6.593</b>	<b>2.610</b>	<b>499.129</b>
<b>CASALINGHE CHE VIVONO IN FAMIGLIA SENZA ALTRE CASALINGHE (b)</b>								
<b>NUMERO DI COMPONENTI MINORI DI 6 ANNI</b>								
Nessuno	65.286	144.259	108.460	82.521	17.746	3.238	799	422.309
1	-	556	22.416	17.260	5.468	1.282	433	47.415
2	-	-	128	7.231	1.507	446	192	9.504
3 o più	-	-	-	11	355	105	65	536
<b>Totale</b>	<b>65.286</b>	<b>144.815</b>	<b>131.004</b>	<b>107.023</b>	<b>25.076</b>	<b>5.071</b>	<b>1.489</b>	<b>479.764</b>
<b>NUMERO DI COMPONENTI MINORI DI 14 ANNI</b>								
Nessuno	65.286	143.398	88.681	48.444	9.047	1.436	302	356.594
1	-	1.417	41.685	23.536	6.561	1.283	301	74.783
2	-	-	638	34.938	4.571	1.138	319	41.604
3 o più	-	-	-	105	4.897	1.214	567	6.783
<b>Totale</b>	<b>65.286</b>	<b>144.815</b>	<b>131.004</b>	<b>107.023</b>	<b>25.076</b>	<b>5.071</b>	<b>1.489</b>	<b>479.764</b>
<b>NUMERO DI COMPONENTI MAGGIORI DI 74 ANNI</b>								
Nessuno	38.889	117.876	124.167	103.006	22.609	4.351	1.310	412.208
1	26.397	17.416	5.555	3.736	2.257	565	139	56.065
2	-	9.523	1.207	261	205	151	35	11.382
3 o più	-	-	75	20	5	4	5	109
<b>TOTALE</b>	<b>65.286</b>	<b>144.815</b>	<b>131.004</b>	<b>107.023</b>	<b>25.076</b>	<b>5.071</b>	<b>1.489</b>	<b>479.764</b>
<b>NUMERO DI COMPONENTI MINORI DI 14 ANNI E MAGGIORI DI 74 ANNI</b>								
Nessuno	38.889	116.470	81.941	45.040	7.439	1.121	247	291.147
1	26.397	18.811	47.054	26.101	7.470	1.296	294	127.423
2	-	9.534	1.926	35.704	4.903	1.246	328	53.641
3 o più	-	-	83	178	5.264	1.408	620	7.553
<b>Totale</b>	<b>65.286</b>	<b>144.815</b>	<b>131.004</b>	<b>107.023</b>	<b>25.076</b>	<b>5.071</b>	<b>1.489</b>	<b>479.764</b>
<b>NUMERO DI COMPONENTI MASCHI MAGGIORI DI 14 ANNI</b>								
Nessuno	65.286	6.494	1.611	304	55	10	4	73.764
1	-	138.321	69.872	54.429	9.588	1.362	274	273.846
2	-	-	59.521	33.101	7.351	1.404	334	101.711
3 o più	-	-	-	19.189	8.082	2.295	877	30.443
<b>Totale</b>	<b>65.286</b>	<b>144.815</b>	<b>131.004</b>	<b>107.023</b>	<b>25.076</b>	<b>5.071</b>	<b>1.489</b>	<b>479.764</b>

**Tavola 2.31 segue - Casalinge e donne occupate per numero di componenti della famiglia e numero di componenti minori di 6 anni, minori di 14 anni e maggiori di 74 anni (a)**

COMPONENTI	NUMERO COMPONENTI DELLA FAMIGLIA							Totale
	1	2	3	4	5	6	7 o più	
<b>OCCUPATE</b>								
<b>NUMERO DI COMPONENTI MINORI DI 6 ANNI</b>								
Nessuno	42.489	134.222	169.270	145.026	36.802	8.691	3.305	539.805
1	-	2.610	47.412	25.235	6.222	2.002	1.113	84.594
2	-	-	332	9.050	1.373	455	360	11.570
3 o più	-	-	-	10	269	52	94	425
<b>Totale</b>	<b>42.489</b>	<b>136.832</b>	<b>217.014</b>	<b>179.321</b>	<b>44.666</b>	<b>11.200</b>	<b>4.872</b>	<b>636.394</b>
<b>NUMERO DI COMPONENTI MINORI DI 14 ANNI</b>								
Nessuno	42.489	129.224	125.351	98.177	25.151	5.556	1.740	427.688
1	-	7.608	89.533	35.197	10.969	3.137	1.393	147.837
2	-	-	2.130	45.792	5.018	1.796	1.038	55.774
3 o più	-	-	-	155	3.528	711	701	5.095
<b>Totale</b>	<b>42.489</b>	<b>136.832</b>	<b>217.014</b>	<b>179.321</b>	<b>44.666</b>	<b>11.200</b>	<b>4.872</b>	<b>636.394</b>
<b>NUMERO DI COMPONENTI MAGGIORI DI 74 ANNI</b>								
Nessuno	42.210	132.280	210.515	171.999	38.493	8.882	3.868	608.247
1	279	4.477	5.696	6.871	5.672	1.867	753	25.615
2	-	75	799	438	493	447	234	2.486
3 o più	-	-	4	13	8	4	17	46
<b>TOTALE</b>	<b>42.489</b>	<b>136.832</b>	<b>217.014</b>	<b>179.321</b>	<b>44.666</b>	<b>11.200</b>	<b>4.872</b>	<b>636.394</b>
<b>NUMERO DI COMPONENTI MINORI DI 14 ANNI E MAGGIORI DI 74 ANNI</b>								
Nessuno	42.210	124.675	119.033	91.833	20.482	4.088	1.323	403.644
1	279	12.079	94.867	40.180	14.116	3.698	1.384	166.603
2	-	78	3.110	47.072	6.054	2.391	1.188	59.893
3 o più	-	-	4	236	4.014	1.023	977	6.254
<b>Totale</b>	<b>42.489</b>	<b>136.832</b>	<b>217.014</b>	<b>179.321</b>	<b>44.666</b>	<b>11.200</b>	<b>4.872</b>	<b>636.394</b>
<b>NUMERO DI COMPONENTI MASCHI MAGGIORI DI 14 ANNI</b>								
Nessuno	42.489	29.175	10.073	1.771	287	54	18	83.867
1	-	107.657	167.862	101.749	16.168	2.303	522	396.261
2	-	-	39.079	63.717	18.399	4.468	1.354	127.017
3 o più	-	-	-	12.084	9.812	4.375	2.978	29.249
<b>Totale</b>	<b>42.489</b>	<b>136.832</b>	<b>217.014</b>	<b>179.321</b>	<b>44.666</b>	<b>11.200</b>	<b>4.872</b>	<b>636.394</b>
<b>OCCUPATE CHE VIVONO IN FAMIGLIA SENZA CASALINGHE</b>								
<b>NUMERO DI COMPONENTI MINORI DI 6 ANNI</b>								
Nessuno	42.489	129.152	146.889	117.436	25.197	5.348	1.680	468.191
1	-	2.610	47.289	24.642	5.325	1.388	673	81.927
2	-	-	332	9.038	1.285	364	221	11.240
3 o più	-	-	-	10	269	47	61	387
<b>Totale</b>	<b>42.489</b>	<b>131.762</b>	<b>194.510</b>	<b>151.126</b>	<b>32.076</b>	<b>7.147</b>	<b>2.635</b>	<b>561.745</b>
<b>NUMERO DI COMPONENTI MINORI DI 14 ANNI</b>								
Nessuno	42.489	124.154	103.165	72.710	15.959	3.253	820	362.550
1	-	7.608	89.215	32.526	8.205	1.944	743	140.241
2	-	-	2.130	45.735	4.391	1.311	587	54.154
3 o più	-	-	-	155	3.521	639	485	4.800
<b>Totale</b>	<b>42.489</b>	<b>131.762</b>	<b>194.510</b>	<b>151.126</b>	<b>32.076</b>	<b>7.147</b>	<b>2.635</b>	<b>561.745</b>
<b>NUMERO DI COMPONENTI MAGGIORI DI 74 ANNI</b>								
Nessuno	42.210	128.357	189.793	145.712	27.593	5.470	1.966	541.101
1	279	3.331	4.211	5.115	4.109	1.332	495	18.872
2	-	74	503	291	370	342	157	1.737
3 o più	-	-	3	8	4	3	17	35
<b>TOTALE</b>	<b>42.489</b>	<b>131.762</b>	<b>194.510</b>	<b>151.126</b>	<b>32.076</b>	<b>7.147</b>	<b>2.635</b>	<b>561.745</b>
<b>NUMERO DI COMPONENTI MINORI DI 14 ANNI E MAGGIORI DI 74 ANNI</b>								
Nessuno	42.210	120.752	98.598	68.106	12.683	2.215	565	345.129
1	279	10.933	93.126	36.077	10.310	2.317	711	153.753
2	-	77	2.783	46.724	5.152	1.724	664	57.124
3 o più	-	-	3	219	3.931	891	695	5.739
<b>Totale</b>	<b>42.489</b>	<b>131.762</b>	<b>194.510</b>	<b>151.126</b>	<b>32.076</b>	<b>7.147</b>	<b>2.635</b>	<b>561.745</b>
<b>NUMERO DI COMPONENTI MASCHI MAGGIORI DI 14 ANNI</b>								
Nessuno	42.489	24.105	8.094	1.282	188	30	10	76.198
1	-	107.657	147.337	87.900	12.108	1.485	273	356.760
2	-	-	39.079	49.860	12.394	2.794	738	104.865
3 o più	-	-	-	12.084	7.386	2.838	1.614	23.922
<b>Totale</b>	<b>42.489</b>	<b>131.762</b>	<b>194.510</b>	<b>151.126</b>	<b>32.076</b>	<b>7.147</b>	<b>2.635</b>	<b>561.745</b>

(a) Sono esclusi i membri permanenti delle convivenze.

(b) Sono escluse le casalinghe che vivono in famiglie dove sono presenti anche donne occupate.



Tavola 2.32 - Donne per classe di età, condizione e numero di figli conviventi (a)

CONDIZIONE	CLASSI DI ETÀ (anni)										Totale	
	14-19	20-24	25-29	30-34	35-39	40-44	45-49	50-54	55-59	60-64		65 e più
<b>TOTALE</b>												
<b>Occupata</b>	<b>18.361</b>	<b>77.418</b>	<b>103.048</b>	<b>97.069</b>	<b>91.072</b>	<b>89.273</b>	<b>67.242</b>	<b>55.129</b>	<b>24.680</b>	<b>8.675</b>	<b>4.427</b>	<b>636.394</b>
Imprenditori e liberi professionisti	44	1.157	3.558	4.207	3.658	3.318	2.760	2.533	1.589	873	688	24.385
Lavoratori in proprio	538	5.088	10.650	11.162	11.506	13.987	12.747	13.070	9.298	3.369	2.190	93.605
Soci di cooperativa	74	633	861	627	453	424	301	224	104	45	19	3.765
Coadiuvanti	869	2.816	3.785	3.576	3.600	4.560	4.567	5.171	3.681	1.053	527	34.205
Dirigenti	-	30	318	569	804	899	624	527	285	196	57	4.309
Direttivi, quadri, impiegati	2.397	33.403	49.264	47.940	42.495	34.747	19.444	11.689	3.705	1.473	431	246.988
Altri lavoratori dipendenti	14.439	34.291	34.612	28.988	28.556	31.338	26.799	21.915	6.018	1.666	515	229.137
In cerca di nuova occupazione	3.257	10.102	10.556	7.768	5.880	4.568	3.296	2.540	524	120	11	48.622
In cerca di prima occupazione	23.750	22.198	11.083	4.322	1.916	307	-	-	-	-	-	63.576
Casalinga	4.218	12.208	28.807	36.615	41.699	55.493	60.337	78.847	67.785	57.368	124.448	567.825
Studentessa	107.199	30.808	7.355	1.089	400	57	-	-	-	-	-	146.908
Ritirata dal lavoro	2.137	518	738	800	1.794	4.752	6.323	17.561	48.288	73.046	272.791	428.748
Altra condizione	1.476	1.432	2.145	1.823	1.581	1.829	1.872	2.757	4.381	5.856	26.844	51.996
<b>TOTALE</b>	<b>160.398</b>	<b>154.684</b>	<b>163.732</b>	<b>149.486</b>	<b>144.342</b>	<b>156.279</b>	<b>139.070</b>	<b>156.834</b>	<b>145.658</b>	<b>145.065</b>	<b>428.521</b>	<b>1.944.069</b>
<b>NESSUN FIGLIO</b>												
<b>Occupata</b>	<b>18.235</b>	<b>72.766</b>	<b>73.087</b>	<b>36.584</b>	<b>20.801</b>	<b>16.678</b>	<b>15.701</b>	<b>18.949</b>	<b>11.965</b>	<b>5.472</b>	<b>3.412</b>	<b>293.650</b>
Imprenditori e liberi professionisti	44	1.081	2.852	2.210	1.144	777	614	770	772	572	561	11.397
Lavoratori in proprio	526	4.487	6.589	3.544	2.137	2.082	2.550	4.250	4.610	2.121	1.732	34.628
Soci di cooperativa	74	579	587	235	98	66	56	63	49	29	16	1.852
Coadiuvanti	861	2.504	2.213	874	480	454	691	1.338	1.620	612	386	12.033
Dirigenti	-	28	245	328	289	277	213	211	145	139	48	1.923
Direttivi, quadri, impiegati	2.380	32.422	38.490	20.716	11.580	8.216	5.608	4.559	1.935	1.013	314	127.233
Altri lavoratori dipendenti	14.350	31.665	22.111	8.677	5.073	4.806	5.969	7.758	2.834	986	355	104.584
In cerca di nuova occupazione	3.216	9.116	6.807	2.766	1.320	1.048	1.008	1.134	285	80	7	26.787
In cerca di prima occupazione	23.596	20.896	8.120	1.973	577	99	-	-	-	-	-	55.261
Casalinga	3.855	5.964	7.064	4.669	3.998	5.585	8.850	21.591	29.725	36.122	103.134	230.557
Studentessa	107.157	30.618	6.970	838	281	40	-	-	-	-	-	145.904
Ritirata dal lavoro	2.110	462	525	434	670	1.126	1.973	8.275	30.130	56.347	242.978	345.030
Altra condizione	1.466	1.253	1.473	1.023	766	836	846	1.443	2.804	4.517	23.952	40.379
<b>TOTALE</b>	<b>159.635</b>	<b>141.075</b>	<b>104.046</b>	<b>48.287</b>	<b>28.413</b>	<b>25.412</b>	<b>28.378</b>	<b>51.392</b>	<b>74.909</b>	<b>102.538</b>	<b>373.483</b>	<b>1.137.568</b>
<b>1 FIGLIO</b>												
<b>Occupata</b>	<b>119</b>	<b>4.189</b>	<b>23.096</b>	<b>35.365</b>	<b>33.290</b>	<b>33.467</b>	<b>25.476</b>	<b>20.660</b>	<b>8.299</b>	<b>2.335</b>	<b>784</b>	<b>187.080</b>
Imprenditori e liberi professionisti	-	65	536	1.228	1.255	1.114	960	889	494	215	104	6.860
Lavoratori in proprio	11	518	2.942	4.058	3.967	5.000	4.719	4.975	3.170	940	373	30.673
Soci di cooperativa	-	48	205	218	145	133	112	86	38	11	3	999
Coadiuvanti	7	260	1.026	1.207	1.112	1.466	1.644	2.035	1.311	321	121	10.510
Dirigenti	-	2	58	147	266	319	200	157	92	37	6	1.284
Direttivi, quadri, impiegati	15	914	8.884	17.762	16.828	14.380	7.509	3.964	1.117	315	78	71.766
Altri lavoratori dipendenti	86	2.382	9.445	10.745	9.717	11.055	10.332	8.554	2.077	496	99	64.988
In cerca di nuova occupazione	40	877	2.743	2.669	1.950	1.552	1.179	872	158	25	3	12.068
In cerca di prima occupazione	141	1.101	1.955	1.015	438	60	-	-	-	-	-	4.710
Casalinga	329	4.865	12.297	11.816	11.486	16.709	21.230	30.452	24.350	15.873	17.907	167.314
Studentessa	39	178	321	163	67	7	-	-	-	-	-	775
Ritirata dal lavoro	22	49	154	170	469	1.563	2.233	5.981	13.663	13.501	26.043	63.848
Altra condizione	8	159	489	437	370	427	528	818	1.154	1.084	2.527	8.001
<b>TOTALE</b>	<b>698</b>	<b>11.418</b>	<b>41.055</b>	<b>51.635</b>	<b>48.070</b>	<b>53.785</b>	<b>50.646</b>	<b>58.783</b>	<b>47.624</b>	<b>32.818</b>	<b>47.264</b>	<b>443.796</b>

**Tavola 2.32 segue - Donne per classe di età, condizione e numero di figli conviventi (a)**

CONDIZIONE	CLASSI DI ETÀ (anni)											Totale
	14-19	20-24	25-29	30-34	35-39	40-44	45-49	50-54	55-59	60-64	65 e più	
<b>2 FIGLI</b>												
<b>Occupata</b>	<b>6</b>	<b>445</b>	<b>6.444</b>	<b>22.721</b>	<b>32.078</b>	<b>32.910</b>	<b>21.452</b>	<b>12.721</b>	<b>3.572</b>	<b>721</b>	<b>202</b>	<b>133.272</b>
Imprenditori e liberi professionisti	-	11	156	686	1.063	1.162	949	729	267	78	22	5.123
Lavoratori in proprio	1	79	1.024	3.084	4.469	5.601	4.406	3.086	1.212	245	76	23.283
Soci di cooperativa	-	6	62	149	170	184	107	66	14	5	-	763
Coadiuvanti	-	50	488	1.274	1.632	2.081	1.692	1.453	615	99	14	9.398
Dirigenti	-	-	15	85	219	254	175	133	40	18	3	942
Direttivi, quadri, impiegati	2	65	1.815	8.888	12.779	10.812	5.532	2.686	544	119	35	43.277
Altri lavoratori dipendenti	3	234	2.884	8.555	11.746	12.816	8.591	4.568	880	157	52	50.486
In cerca di nuova occupazione	1	98	928	2.058	2.142	1.597	906	430	60	13	1	8.234
In cerca di prima occupazione	10	173	908	1.127	680	106	-	-	-	-	-	3.004
Casalinga	30	1.263	8.318	16.350	19.889	25.140	23.262	20.958	10.780	4.319	2.915	133.224
Studentessa	2	10	60	78	46	8	-	-	-	-	-	204
Ritirata dal lavoro	4	7	54	170	550	1.638	1.748	2.783	3.877	2.743	3.230	16.804
Altra condizione	2	20	166	314	354	456	406	395	340	214	312	2.979
<b>TOTALE</b>	<b>55</b>	<b>2.016</b>	<b>16.878</b>	<b>42.818</b>	<b>55.739</b>	<b>61.855</b>	<b>47.774</b>	<b>37.287</b>	<b>18.629</b>	<b>8.010</b>	<b>6.660</b>	<b>297.721</b>
<b>3 FIGLI E PIÙ</b>												
<b>Occupata</b>	<b>1</b>	<b>18</b>	<b>421</b>	<b>2.399</b>	<b>4.903</b>	<b>6.218</b>	<b>4.613</b>	<b>2.799</b>	<b>844</b>	<b>147</b>	<b>29</b>	<b>22.392</b>
Imprenditori e liberi professionisti	-	-	14	83	196	265	237	145	56	8	1	1.005
Lavoratori in proprio	-	4	95	476	933	1.304	1.072	759	306	63	9	5.021
Soci di cooperativa	-	-	7	25	40	41	26	9	3	-	-	151
Coadiuvanti	1	2	58	221	376	559	540	345	135	21	6	2.264
Dirigenti	-	-	-	9	30	49	36	26	8	2	-	160
Direttivi, quadri, impiegati	-	2	75	574	1.308	1.339	795	480	109	26	4	4.712
Altri lavoratori dipendenti	-	10	172	1.011	2.020	2.661	1.907	1.035	227	27	9	9.079
In cerca di nuova occupazione	-	11	78	275	468	371	203	104	21	2	-	1.533
In cerca di prima occupazione	3	28	100	207	221	42	-	-	-	-	-	601
Casalinga	4	116	1.128	3.780	6.326	8.059	6.995	5.846	2.930	1.054	492	36.730
Studentessa	1	2	4	10	6	2	-	-	-	-	-	25
Ritirata dal lavoro	1	-	5	26	105	425	369	522	618	455	540	3.066
Altra condizione	-	-	17	49	91	110	92	101	83	41	53	637
<b>TOTALE</b>	<b>10</b>	<b>175</b>	<b>1.753</b>	<b>6.746</b>	<b>12.120</b>	<b>15.227</b>	<b>12.272</b>	<b>9.372</b>	<b>4.496</b>	<b>1.699</b>	<b>1.114</b>	<b>64.984</b>

(a) Sono esclusi i membri permanenti della convivenza.

**Tavola 2.33 - Donne con figli conviventi per classe di età della donna, età del figlio più piccolo, numero di figli e condizione della donna (a)**

ETÀ E NUMERO DEI FIGLI	CLASSI DI ETÀ (anni)							Totale
	Fino a 24	25-29	30-34	35-39	40-44	45-49	50 e più	
<b>TOTALE</b>								
<b>1 figlio</b>	<b>12.116</b>	<b>41.055</b>	<b>51.635</b>	<b>48.070</b>	<b>53.785</b>	<b>50.646</b>	<b>186.489</b>	<b>443.796</b>
0-5	11.743	34.300	27.409	9.709	2.656	395	352	86.564
6-13	334	6.633	21.948	24.329	14.755	5.314	2.629	75.942
14-17	24	79	2.104	11.089	17.591	9.933	9.124	49.944
18 e più	15	43	174	2.943	18.783	35.004	174.384	231.346
<b>2 figli</b>	<b>2.071</b>	<b>16.878</b>	<b>42.818</b>	<b>55.739</b>	<b>61.855</b>	<b>47.774</b>	<b>70.586</b>	<b>297.721</b>
0-5	2.021	14.960	26.523	16.245	4.405	518	241	64.913
6-13	40	1.899	15.729	31.575	27.673	9.518	2.858	89.292
14-17	5	11	551	7.126	20.099	15.862	10.393	54.047
18 e più	5	8	15	793	9.678	21.876	57.094	89.469
<b>3 figli e più</b>	<b>185</b>	<b>1.753</b>	<b>6.746</b>	<b>12.120</b>	<b>15.227</b>	<b>12.272</b>	<b>16.681</b>	<b>64.984</b>
0-5	175	1.629	4.985	5.768	3.079	531	128	16.295
6-13	5	122	1.718	5.387	7.542	4.275	1.839	20.888
14-17	4	2	39	898	3.525	4.263	4.376	13.107
18 e più	1	-	4	67	1.081	3.203	10.338	14.694
<b>Totale</b>	<b>14.372</b>	<b>59.686</b>	<b>101.199</b>	<b>115.929</b>	<b>130.867</b>	<b>110.692</b>	<b>273.756</b>	<b>806.501</b>
0-5	13.939	50.889	58.917	31.722	10.140	1.444	721	167.772
6-13	379	8.654	39.395	61.291	49.970	19.107	7.326	186.122
14-17	33	92	2.694	19.113	41.215	30.058	23.893	117.098
18 e più	21	51	193	3.803	29.542	60.083	241.816	335.509
<b>CASALINGHE</b>								
<b>1 figlio</b>	<b>5.194</b>	<b>12.297</b>	<b>11.816</b>	<b>11.486</b>	<b>16.709</b>	<b>21.230</b>	<b>88.582</b>	<b>167.314</b>
0-5	5.085	10.261	5.752	2.027	754	151	134	24.164
6-13	99	1.989	5.495	5.768	4.258	2.103	1.223	20.935
14-17	8	34	517	2.901	5.387	4.117	4.756	17.720
18 e più	2	13	52	790	6.310	14.859	82.469	104.495
<b>2 figli</b>	<b>1.293</b>	<b>8.318</b>	<b>16.350</b>	<b>19.889</b>	<b>25.140</b>	<b>23.262</b>	<b>38.972</b>	<b>133.224</b>
0-5	1.270	7.350	9.593	4.900	1.488	228	128	24.957
6-13	19	960	6.557	12.002	10.988	4.497	1.583	36.606
14-17	2	4	196	2.698	8.562	7.784	5.953	25.199
18 e più	2	4	4	289	4.102	10.753	31.308	46.462
<b>3 figli e più</b>	<b>120</b>	<b>1.128</b>	<b>3.780</b>	<b>6.326</b>	<b>8.059</b>	<b>6.995</b>	<b>10.322</b>	<b>36.730</b>
0-5	116	1.054	2.797	2.927	1.575	295	78	8.842
6-13	2	73	961	2.933	4.088	2.489	1.169	11.715
14-17	2	1	21	439	1.853	2.486	2.806	7.608
18 e più	-	-	1	27	543	1.725	6.269	8.565
<b>Totale</b>	<b>6.607</b>	<b>21.743</b>	<b>31.946</b>	<b>37.701</b>	<b>49.908</b>	<b>51.487</b>	<b>137.876</b>	<b>337.268</b>
0-5	6.471	18.665	18.142	9.854	3.817	674	340	57.963
6-13	120	3.022	13.013	20.703	19.334	9.089	3.975	69.256
14-17	12	39	734	6.038	15.802	14.387	13.515	50.527
18 e più	4	17	57	1.106	10.955	27.337	120.046	159.522

**Tavola 2.33 segue - Donne con figli conviventi per classe di età della donna, età del figlio più piccolo, numero di figli e condizione della donna (a)**

ETÀ E NUMERO DEI FIGLI	CLASSI DI ETÀ (anni)							Totale
	Fino a 24	25-29	30-34	35-39	40-44	45-49	50 e più	
<b>OCCUPATE</b>								
<b>1 figlio</b>	<b>4.308</b>	<b>23.096</b>	<b>35.365</b>	<b>33.290</b>	<b>33.467</b>	<b>25.476</b>	<b>32.078</b>	<b>187.080</b>
0-5	4.147	19.302	19.325	7.013	1.655	198	115	51.755
6-13	144	3.746	14.536	16.920	9.373	2.690	936	48.345
14-17	11	30	1.397	7.456	11.138	5.009	2.606	27.647
18 e più	6	18	107	1.901	11.301	17.579	28.421	59.333
<b>2 figli</b>	<b>451</b>	<b>6.444</b>	<b>22.721</b>	<b>32.078</b>	<b>32.910</b>	<b>21.452</b>	<b>17.216</b>	<b>133.272</b>
0-5	442	5.762	14.748	10.262	2.548	241	72	34.075
6-13	8	674	7.677	17.419	14.820	4.246	941	45.785
14-17	-	6	289	3.952	10.428	7.063	3.104	24.842
18 e più	1	2	7	445	5.114	9.902	13.099	28.570
<b>3 figli e più</b>	<b>19</b>	<b>421</b>	<b>2.399</b>	<b>4.903</b>	<b>6.218</b>	<b>4.613</b>	<b>3.819</b>	<b>22.392</b>
0-5	18	384	1.790	2.410	1.248	197	30	6.077
6-13	1	37	594	2.063	2.997	1.517	480	7.689
14-17	-	-	12	397	1.482	1.565	1.128	4.584
18 e più	-	-	3	33	491	1.334	2.181	4.042
<b>Totale</b>	<b>4.778</b>	<b>29.961</b>	<b>60.485</b>	<b>70.271</b>	<b>72.595</b>	<b>51.541</b>	<b>53.113</b>	<b>342.744</b>
0-5	4.607	25.448	35.863	19.685	5.451	636	217	91.907
6-13	153	4.457	22.807	36.402	27.190	8.453	2.357	101.819
14-17	11	36	1.698	11.805	23.048	13.637	6.838	57.073
18 e più	7	20	117	2.379	16.906	28.815	43.701	91.945
<b>ALTRA CONDIZIONE</b>								
<b>1 figlio</b>	<b>2.614</b>	<b>5.662</b>	<b>4.454</b>	<b>3.294</b>	<b>3.609</b>	<b>3.940</b>	<b>65.829</b>	<b>89.402</b>
0-5	2.511	4.737	2.332	669	247	46	103	10.645
6-13	91	898	1.917	1.641	1.124	521	470	6.662
14-17	5	15	190	732	1.066	807	1.762	4.577
18 e più	7	12	15	252	1.172	2.566	63.494	67.518
<b>2 figli</b>	<b>327</b>	<b>2.116</b>	<b>3.747</b>	<b>3.772</b>	<b>3.805</b>	<b>3.060</b>	<b>14.398</b>	<b>31.225</b>
0-5	309	1.848	2.182	1.083	369	49	41	5.881
6-13	13	265	1.495	2.154	1.865	775	334	6.901
14-17	3	1	66	476	1.109	1.015	1.336	4.006
18 e più	2	2	4	59	462	1.221	12.687	14.437
<b>3 figli e più</b>	<b>46</b>	<b>204</b>	<b>567</b>	<b>891</b>	<b>950</b>	<b>664</b>	<b>2.540</b>	<b>5.862</b>
0-5	41	191	398	431	256	39	20	1.376
6-13	2	12	163	391	457	269	190	1.484
14-17	2	1	6	62	190	212	442	915
18 e più	1	-	-	7	47	144	1.888	2.087
<b>Totale</b>	<b>2.987</b>	<b>7.982</b>	<b>8.768</b>	<b>7.957</b>	<b>8.364</b>	<b>7.664</b>	<b>82.767</b>	<b>126.489</b>
0-5	2.861	6.776	4.912	2.183	872	134	164	17.902
6-13	106	1.175	3.575	4.186	3.446	1.565	994	15.047
14-17	10	17	262	1.270	2.365	2.034	3.540	9.498
18 e più	10	14	19	318	1.681	3.931	78.069	84.042

(a) Sono esclusi i membri permanenti della convivenza.

# I Ritirati dal Lavoro

Tavola 2.34 - Ritirati dal lavoro per sesso, istruzione, classe di età e stato civile

CLASSI DI ETÀ E STATO CIVILE	MASCHI				FEMMINE				TOTALE			
	Totale	Alfabeta, analfabeta, licenza elementare	Licenza media	Diploma e laurea	Totale	Alfabeta, analfabeta, licenza elementare	Licenza media	Diploma e laurea	Totale	Alfabeta, analfabeta, licenza elementare	Licenza media	Diploma e laurea
<b>Meno di 50 anni</b>	<b>12.926</b>	<b>5.895</b>	<b>5.102</b>	<b>1.929</b>	<b>17.195</b>	<b>6.297</b>	<b>5.627</b>	<b>5.271</b>	<b>30.121</b>	<b>12.192</b>	<b>10.729</b>	<b>7.200</b>
Celibi/Nubili	6.967	3.205	2.718	1.044	3.627	1.602	1.313	712	10.594	4.807	4.031	1.756
Coniugati	5.124	2.241	2.127	756	11.733	3.645	3.836	4.252	16.857	5.886	5.963	5.008
<i>Di cui separati di fatto</i>	124	62	41	21	93	37	32	24	217	99	73	45
Separati legalmente	289	128	107	54	367	138	136	93	656	266	243	147
Divorziati	248	120	78	50	363	121	129	113	611	241	207	163
Vedovi	298	201	72	25	1.105	791	213	101	1.403	992	285	126
<b>Da 50 a 64 anni</b>	<b>174.436</b>	<b>117.980</b>	<b>41.216</b>	<b>15.240</b>	<b>139.728</b>	<b>105.550</b>	<b>22.628</b>	<b>11.550</b>	<b>314.164</b>	<b>223.530</b>	<b>63.844</b>	<b>26.790</b>
Celibi/Nubili	16.975	12.840	2.901	1.234	15.073	9.333	3.564	2.176	32.048	22.173	6.465	3.410
Coniugati	146.161	97.633	35.614	12.914	92.839	70.988	14.354	7.497	239.000	168.621	49.968	20.411
<i>Di cui separati di fatto</i>	943	606	228	109	814	596	157	61	1.757	1.202	385	170
Separati legalmente	2.315	1.344	657	314	1.663	1.114	365	184	3.978	2.458	1.022	498
Divorziati	2.032	1.176	606	250	2.359	1.359	665	335	4.391	2.535	1.271	585
Vedovi	6.953	4.987	1.438	528	27.794	22.756	3.680	1.358	34.747	27.743	5.118	1.886
<b>Da 65 a 74 anni</b>	<b>150.132</b>	<b>109.788</b>	<b>25.110</b>	<b>15.234</b>	<b>134.679</b>	<b>111.985</b>	<b>14.766</b>	<b>7.928</b>	<b>284.811</b>	<b>221.773</b>	<b>39.876</b>	<b>23.162</b>
Celibi/Nubili	13.414	10.798	1.493	1.123	16.295	11.135	2.948	2.212	29.709	21.933	4.441	3.335
Coniugati	121.607	87.946	20.997	12.664	62.733	53.004	6.439	3.290	184.340	140.950	27.436	15.954
<i>Di cui separati di fatto</i>	783	533	152	98	694	555	90	49	1.477	1.088	242	147
Separati legalmente	1.093	650	249	194	670	490	115	65	1.763	1.140	364	259
Divorziati	1.169	696	261	212	1.374	831	338	205	2.543	1.527	599	417
Vedovi	12.849	9.698	2.110	1.041	53.607	46.525	4.926	2.156	66.456	56.223	7.036	3.197
<b>Oltre 74 anni</b>	<b>112.498</b>	<b>93.079</b>	<b>11.697</b>	<b>7.722</b>	<b>153.109</b>	<b>137.816</b>	<b>10.013</b>	<b>5.280</b>	<b>265.607</b>	<b>230.895</b>	<b>21.710</b>	<b>13.002</b>
Celibi/Nubili	9.580	8.212	687	681	20.968	16.332	2.581	2.055	30.548	24.544	3.268	2.736
Coniugati	72.885	59.233	8.230	5.422	26.745	24.413	1.644	688	99.630	83.646	9.874	6.110
<i>Di cui separati di fatto</i>	488	396	48	44	354	321	24	9	842	717	72	53
Separati legalmente	373	250	70	53	198	157	28	13	571	407	98	66
Divorziati	422	266	94	62	527	388	85	54	949	654	179	116
Vedovi	29.238	25.118	2.616	1.504	104.671	96.526	5.675	2.470	133.909	121.644	8.291	3.974
<b>TOTALE</b>	<b>449.992</b>	<b>326.742</b>	<b>83.125</b>	<b>40.125</b>	<b>444.711</b>	<b>361.648</b>	<b>53.034</b>	<b>30.029</b>	<b>894.703</b>	<b>688.390</b>	<b>136.159</b>	<b>70.154</b>
Celibi/Nubili	46.936	35.055	7.799	4.082	55.963	38.402	10.406	7.155	102.899	73.457	18.205	11.237
Coniugati	345.777	247.053	66.968	31.756	194.050	152.050	26.273	15.727	539.827	399.103	93.241	47.483
<i>Di cui separati di fatto</i>	2.338	1.597	469	272	1.955	1.509	303	143	4.293	3.106	772	415
Separati legalmente	4.070	2.372	1.083	615	2.898	1.899	644	355	6.968	4.271	1.727	970
Divorziati	3.871	2.258	1.039	574	4.623	2.699	1.217	707	8.494	4.957	2.256	1.281
Vedovi	49.338	40.004	6.236	3.098	187.177	166.598	14.494	6.085	236.515	206.602	20.730	9.183

## Gli Spostamenti verso il luogo di Studio o di Lavoro

**Tavola 2.35 - Studenti per mezzo utilizzato, luogo di studio e tempo impiegato**

LUOGO DI STUDIO E TEMPO IMPIEGATO (minuti)	MEZZO UTILIZZATO									Totale
	AUTO PRIVATA COME					Trasportato	Motocicletta, ciclomotore, scooter	Bici Bici	Altro mezzo	
	A piedi	Treno, tram, metropoli- tana	Autobus, filo- bus, cor- riera	Autobus sco- lastico	Conducente					
<b>Stesso Comune di residenza</b>	<b>200.287</b>	<b>26.164</b>	<b>51.860</b>	<b>39.106</b>	<b>13.358</b>	<b>112.181</b>	<b>4.596</b>	<b>13.966</b>	<b>254</b>	<b>461.772</b>
Fino a 15	187.572	4.866	17.093	29.590	6.378	99.913	3.714	12.602	173	361.901
Da 16 a 30	12.392	13.653	24.452	8.630	5.765	11.242	797	1.265	53	78.249
Da 31 a 60	323	6.786	9.505	797	1.095	919	71	63	18	19.577
Oltre 60	-	859	810	89	120	107	14	36	10	2.045
<i>Di cui nel Comune capoluogo</i>	<i>78.871</i>	<i>24.876</i>	<i>37.556</i>	<i>4.156</i>	<i>9.752</i>	<i>34.778</i>	<i>2.036</i>	<i>3.323</i>	<i>62</i>	<i>195.410</i>
Fino a 15	72.410	4.536	9.347	2.245	3.489	27.313	1.406	2.488	40	123.274
Da 16 a 30	6.266	13.329	19.142	1.543	5.260	6.899	563	766	19	53.787
Da 31 a 60	195	6.481	8.460	327	953	526	57	52	1	17.052
Oltre 60	-	530	607	41	50	40	10	17	2	1.297
<b>Altro Comune della stessa Provincia</b>	<b>3.399</b>	<b>26.297</b>	<b>68.014</b>	<b>17.339</b>	<b>14.985</b>	<b>25.552</b>	<b>1.815</b>	<b>749</b>	<b>178</b>	<b>158.328</b>
Fino a 15	2.730	1.711	9.234	6.824	3.632	13.290	1.115	546	14	39.096
Da 16 a 30	566	7.589	29.747	7.327	6.650	9.660	593	151	49	62.332
Da 31 a 60	103	11.338	23.064	2.713	4.277	2.389	96	37	91	44.108
Oltre 60	-	5.659	5.969	475	426	213	11	15	24	12.792
<i>Di cui nel Comune capoluogo</i>	<i>1.286</i>	<i>15.390</i>	<i>29.434</i>	<i>1.962</i>	<i>8.165</i>	<i>8.856</i>	<i>390</i>	<i>146</i>	<i>14</i>	<i>65.643</i>
Fino a 15	1.038	474	1.385	343	750	2.134	115	78	2	6.319
Da 16 a 30	193	3.011	10.118	763	3.571	4.685	198	37	3	22.579
Da 31 a 60	55	7.472	13.503	701	3.498	1.879	72	26	4	27.210
Oltre 60	-	4.433	4.428	155	346	158	5	5	5	9.535
<b>Altra Provincia della stessa Regione</b>	<b>422</b>	<b>9.211</b>	<b>2.938</b>	<b>879</b>	<b>1.078</b>	<b>918</b>	<b>57</b>	<b>34</b>	<b>7</b>	<b>15.544</b>
Fino a 15	340	169	270	267	137	388	28	25	3	1.627
Da 16 a 30	63	909	1.000	374	300	320	19	8	2	2.995
Da 31 a 60	19	2.661	1.068	187	378	158	8	1	-	4.480
Oltre 60	-	5.472	600	51	263	52	2	-	2	6.442
<i>Di cui nel Comune capoluogo</i>	<i>158</i>	<i>7.758</i>	<i>1.164</i>	<i>150</i>	<i>714</i>	<i>260</i>	<i>14</i>	<i>18</i>	<i>4</i>	<i>10.240</i>
Fino a 15	114	95	54	23	50	50	5	12	2	405
Da 16 a 30	30	380	202	52	139	67	3	6	-	879
Da 31 a 60	14	2.081	430	40	288	95	4	-	-	2.952
Oltre 60	-	5.202	478	35	237	48	2	-	2	6.004
<b>Province di altre Regioni</b>	<b>155</b>	<b>7.593</b>	<b>676</b>	<b>110</b>	<b>560</b>	<b>346</b>	<b>35</b>	<b>34</b>	<b>26</b>	<b>9.535</b>
Fino a 15	122	107	78	37	64	157	19	22	1	607
Da 16 a 30	26	328	277	52	109	99	10	10	12	923
Da 31 a 60	7	1.558	184	16	201	49	3	1	10	2.029
Oltre 60	-	5.600	137	5	186	41	3	1	3	5.976
<i>Di cui nel Comune capoluogo</i>	<i>117</i>	<i>7.171</i>	<i>333</i>	<i>52</i>	<i>390</i>	<i>98</i>	<i>11</i>	<i>18</i>	<i>5</i>	<i>8.195</i>
Fino a 15	91	73	44	8	29	11	1	10	-	267
Da 16 a 30	22	204	92	34	40	14	6	6	-	418
Da 31 a 60	4	1.450	80	6	155	34	1	1	3	1.734
Oltre 60	-	5.444	117	4	166	39	3	1	2	5.776
<b>Esteri</b>	<b>14</b>	<b>24</b>	<b>3</b>	<b>2</b>	<b>40</b>	<b>20</b>	<b>3</b>	<b>1</b>	<b>-</b>	<b>107</b>
Fino a 15	11	2	2	1	2	2	1	1	-	22
Da 16 a 30	3	7	-	1	13	6	2	-	-	32
Da 31 a 60	-	8	1	-	17	9	-	-	-	35
Oltre 60	-	7	-	-	8	3	-	-	-	18
<b>TOTALE</b>	<b>204.277</b>	<b>69.289</b>	<b>123.491</b>	<b>57.436</b>	<b>30.021</b>	<b>139.017</b>	<b>6.506</b>	<b>14.784</b>	<b>465</b>	<b>645.286</b>
<b>Fino a 15</b>	<b>190.775</b>	<b>6.855</b>	<b>26.677</b>	<b>36.719</b>	<b>10.213</b>	<b>113.750</b>	<b>4.877</b>	<b>13.196</b>	<b>191</b>	<b>403.253</b>
<b>Da 16 a 30</b>	<b>13.050</b>	<b>22.486</b>	<b>55.476</b>	<b>16.384</b>	<b>12.837</b>	<b>21.327</b>	<b>1.421</b>	<b>1.434</b>	<b>116</b>	<b>144.531</b>
<b>Da 31 a 60</b>	<b>452</b>	<b>22.351</b>	<b>33.822</b>	<b>3.713</b>	<b>5.968</b>	<b>3.524</b>	<b>178</b>	<b>102</b>	<b>119</b>	<b>70.229</b>
<b>Oltre 60</b>	<b>-</b>	<b>17.597</b>	<b>7.516</b>	<b>620</b>	<b>1.003</b>	<b>416</b>	<b>30</b>	<b>52</b>	<b>39</b>	<b>27.273</b>
<i>Di cui nel Comune capoluogo</i>	<i>80.432</i>	<i>55.195</i>	<i>68.487</i>	<i>6.320</i>	<i>19.021</i>	<i>43.992</i>	<i>2.451</i>	<i>3.505</i>	<i>85</i>	<i>279.488</i>
Fino a 15	73.653	5.178	10.830	2.619	4.318	29.508	1.527	2.588	44	130.265
Da 16 a 30	6.511	16.924	29.554	2.392	9.010	11.665	770	815	22	77.663
Da 31 a 60	268	17.484	22.473	1.074	4.894	2.534	134	79	8	48.948
Oltre 60	-	15.609	5.630	235	799	285	20	23	11	22.612

**Tavola 2.36 - Occupati per mezzo utilizzato, luogo di lavoro e tempo impiegato**

LUOGO DI LAVORO E TEMPO IMPIEGATO (minuti)	MEZZO UTILIZZATO										
	AUTO PRIVATA COME					Conducente	Trasportato	Motocicletta, ciclomotore, scooter	Bici	Altro mezzo	Totale
	A piedi	Treno, tram metropolitana	Autobus, filobus, corriera	Autobus aziendale							
<b>Stesso Comune di residenza</b>	<b>214.718</b>	<b>36.220</b>	<b>55.993</b>	<b>6.380</b>	<b>369.659</b>	<b>32.948</b>	<b>21.717</b>	<b>47.483</b>	<b>6.916</b>	<b>792.034</b>	
Fino a 15	201.321	5.439	11.937	2.885	259.038	22.956	19.046	43.250	4.331	570.203	
Da 16 a 30	12.650	18.124	27.026	2.374	92.550	8.013	2.435	3.943	1.673	168.788	
Da 31 a 60	738	10.763	14.929	739	15.052	1.586	203	236	490	44.736	
Oltre 60	9	1.894	2.101	382	3.019	393	33	54	422	8.307	
<i>Di cui nel Comune capoluogo</i>	<i>67.046</i>	<i>34.684</i>	<i>48.407</i>	<i>2.844</i>	<i>182.776</i>	<i>14.650</i>	<i>4.795</i>	<i>10.685</i>	<i>830</i>	<i>366.717</i>	
Fino a 15	59.314	4.936	8.087	855	96.204	7.721	3.417	8.302	400	189.236	
Da 16 a 30	7.239	17.844	24.233	1.277	74.108	5.811	1.244	2.198	267	134.221	
Da 31 a 60	491	10.473	14.245	479	11.275	968	125	167	78	38.301	
Oltre 60	2	1.431	1.842	233	1.189	150	9	18	85	4.959	
<b>Altro Comune della stessa Provincia</b>	<b>7.733</b>	<b>23.221</b>	<b>59.292</b>	<b>17.099</b>	<b>427.303</b>	<b>35.931</b>	<b>10.898</b>	<b>4.580</b>	<b>1.736</b>	<b>587.793</b>	
Fino a 15	6.508	1.473	6.921	2.396	175.794	14.654	7.230	3.303	463	218.742	
Da 16 a 30	1.022	5.599	22.867	6.988	190.353	15.495	3.235	1.025	732	247.316	
Da 31 a 60	203	9.829	22.014	5.891	56.333	5.103	379	216	376	100.344	
Oltre 60	-	6.320	7.490	1.824	4.823	679	54	36	165	21.391	
<i>Di cui nel Comune capoluogo</i>	<i>2.433</i>	<i>14.064</i>	<i>26.740</i>	<i>2.546</i>	<i>110.465</i>	<i>10.029</i>	<i>1.266</i>	<i>953</i>	<i>556</i>	<i>169.052</i>	
Fino a 15	2.084	453	1.449	358	23.135	1.924	585	577	100	30.665	
Da 16 a 30	274	2.737	8.681	1.018	58.060	5.138	536	268	274	76.986	
Da 31 a 60	75	6.630	12.322	848	27.169	2.704	129	92	141	50.110	
Oltre 60	-	4.244	4.288	322	2.101	263	16	16	41	11.291	
<b>Altra Provincia della stessa Regione</b>	<b>625</b>	<b>9.389</b>	<b>4.157</b>	<b>1.798</b>	<b>24.426</b>	<b>2.172</b>	<b>376</b>	<b>201</b>	<b>217</b>	<b>43.361</b>	
Fino a 15	541	147	223	142	6.212	591	234	155	28	8.273	
Da 16 a 30	70	695	1.085	443	9.288	774	122	35	40	12.552	
Da 31 a 60	14	2.802	1.568	671	6.697	564	17	5	75	12.413	
Oltre 60	-	5.745	1.281	542	2.229	243	3	6	74	10.123	
<i>Di cui nel Comune capoluogo</i>	<i>223</i>	<i>7.390</i>	<i>1.586</i>	<i>369</i>	<i>6.334</i>	<i>573</i>	<i>54</i>	<i>60</i>	<i>90</i>	<i>16.679</i>	
Fino a 15	182	74	49	39	711	48	39	43	10	1.195	
Da 16 a 30	33	373	158	48	1.662	131	10	14	9	2.438	
Da 31 a 60	8	2.161	536	119	2.752	276	3	1	38	5.894	
Oltre 60	-	4.782	843	163	1.209	118	2	2	33	7.152	
<b>Province di altre Regioni</b>	<b>270</b>	<b>7.201</b>	<b>727</b>	<b>494</b>	<b>10.412</b>	<b>821</b>	<b>211</b>	<b>73</b>	<b>233</b>	<b>20.442</b>	
Fino a 15	232	68	71	21	2.075	169	116	54	21	2.827	
Da 16 a 30	31	347	199	123	3.914	282	79	16	50	5.041	
Da 31 a 60	7	1.593	198	169	3.071	223	11	1	101	5.374	
Oltre 60	-	5.193	259	181	1.352	147	5	2	61	7.200	
<i>Di cui nel Comune capoluogo</i>	<i>137</i>	<i>5.861</i>	<i>376</i>	<i>253</i>	<i>2.676</i>	<i>239</i>	<i>35</i>	<i>40</i>	<i>58</i>	<i>9.675</i>	
Fino a 15	112	28	21	4	275	26	21	30	5	522	
Da 16 a 30	20	141	51	60	481	46	9	10	4	822	
Da 31 a 60	5	1.229	85	72	1.129	92	3	-	14	2.629	
Oltre 60	-	4.463	219	117	791	75	2	-	35	5.702	
<b>Esteri</b>	<b>303</b>	<b>1.389</b>	<b>146</b>	<b>56</b>	<b>4.233</b>	<b>827</b>	<b>106</b>	<b>137</b>	<b>42</b>	<b>7.239</b>	
Fino a 15	280	27	25	3	802	87	72	118	12	1.426	
Da 16 a 30	21	200	63	27	1.129	181	20	15	15	1.671	
Da 31 a 60	2	681	40	18	1.648	431	8	4	10	2.842	
Oltre 60	-	481	18	8	654	128	6	-	5	1.300	
<b>TOTALE</b>	<b>223.649</b>	<b>77.420</b>	<b>120.315</b>	<b>25.827</b>	<b>836.033</b>	<b>72.699</b>	<b>33.308</b>	<b>52.474</b>	<b>9.144</b>	<b>1.450.869</b>	
Fino a 15	208.882	7.154	19.177	5.447	443.921	38.457	26.698	46.880	4.855	801.471	
Da 16 a 30	13.794	24.965	51.240	9.955	297.234	24.745	5.891	5.034	2.510	435.368	
Da 31 a 60	964	25.668	38.749	7.488	82.801	7.907	618	462	1.052	165.709	
Oltre 60	9	19.633	11.149	2.937	12.077	1.590	101	98	727	48.321	
<i>Di cui nel Comune capoluogo</i>	<i>69.839</i>	<i>61.999</i>	<i>77.109</i>	<i>6.012</i>	<i>302.251</i>	<i>25.491</i>	<i>6.150</i>	<i>11.738</i>	<i>1.534</i>	<i>562.123</i>	
Fino a 15	61.692	5.491	9.606	1.256	120.325	9.719	4.062	8.952	515	221.618	
Da 16 a 30	7.566	21.095	33.123	2.403	134.311	11.126	1.799	2.490	554	214.467	
Da 31 a 60	579	20.493	27.188	1.518	42.325	4.040	260	260	271	96.934	
Oltre 60	2	14.920	7.192	835	5.290	606	29	36	194	29.104	

## 1986 - 1991: La Mobilità nel Lavoro e nel Territorio

**Tavola 2.37 - Popolazione residente in età da 19 anni in poi per condizione e attività economica nel 1986, nel 1991 e sesso**

CONDIZIONE NEL 1991	CONDIZIONE NEL 1986										
	OCCUPATI					Disoccupati	In cerca di prima occupazione	Casalinghe	Studenti	Altro	Totale
	Totale	Agricoltura	Industria	Commercio, pubblici esercizi, alberghi	P. A. e servizi pubblici o privati						
<b>MASCHI</b>											
Occupati	881.061	65.915	416.933	176.103	222.110	35.892	30.189	-	65.874	36.404	1.049.420
<i>Agricoltura</i>	<i>59.049</i>	<i>52.843</i>	<i>2.759</i>	<i>1.965</i>	<i>1.482</i>	<i>826</i>	<i>450</i>	-	<i>1.538</i>	<i>1.509</i>	<i>63.372</i>
<i>Industria</i>	<i>442.772</i>	<i>7.353</i>	<i>339.853</i>	<i>49.039</i>	<i>46.527</i>	<i>20.037</i>	<i>16.765</i>	-	<i>31.517</i>	<i>19.330</i>	<i>530.421</i>
<i>Commercio, pubblici esercizi, alberghi</i>	<i>133.426</i>	<i>2.291</i>	<i>30.282</i>	<i>90.050</i>	<i>10.803</i>	<i>6.131</i>	<i>4.603</i>	-	<i>9.866</i>	<i>5.526</i>	<i>159.552</i>
<i>Pubblica Amministrazione e servizi pubblici o privati</i>	<i>245.814</i>	<i>3.428</i>	<i>44.039</i>	<i>35.049</i>	<i>163.298</i>	<i>8.898</i>	<i>8.371</i>	-	<i>22.953</i>	<i>10.039</i>	<i>296.075</i>
Disoccupati	22.268	1.168	10.932	7.005	3.163	14.209	2.920	-	4.182	2.171	45.750
In cerca di prima occupazione	-	-	-	-	-	-	12.056	-	16.305	1.335	29.696
Casalinghe	-	-	-	-	-	-	-	-	-	-	-
Studenti	650	23	297	144	186	169	241	-	45.126	1.203	47.389
Ritirati dal lavoro	119.055	11.200	64.171	16.962	26.722	2.724	295	-	713	324.503	447.290
Servizio di leva	807	102	418	182	105	260	1.100	-	14.272	530	16.969
Altra condizione	12.293	1.014	6.704	2.439	2.136	1.504	425	-	1.498	37.192	52.912
<b>FEMMINE</b>											
Occupati	466.327	32.268	143.340	122.558	168.161	31.219	30.991	30.082	58.857	11.617	629.093
<i>Agricoltura</i>	<i>30.366</i>	<i>27.423</i>	<i>1.107</i>	<i>1.176</i>	<i>660</i>	<i>541</i>	<i>366</i>	<i>1.704</i>	<i>710</i>	<i>507</i>	<i>34.194</i>
<i>Industria</i>	<i>139.406</i>	<i>1.796</i>	<i>110.488</i>	<i>16.956</i>	<i>10.166</i>	<i>9.378</i>	<i>9.794</i>	<i>8.261</i>	<i>15.223</i>	<i>3.450</i>	<i>185.512</i>
<i>Commercio, pubblici esercizi, alberghi</i>	<i>91.034</i>	<i>1.146</i>	<i>11.276</i>	<i>71.745</i>	<i>6.867</i>	<i>7.200</i>	<i>6.536</i>	<i>8.550</i>	<i>10.712</i>	<i>2.240</i>	<i>126.272</i>
<i>Pubblica Amministrazione e servizi pubblici o privati</i>	<i>205.521</i>	<i>1.903</i>	<i>20.469</i>	<i>32.681</i>	<i>150.468</i>	<i>14.100</i>	<i>14.295</i>	<i>11.567</i>	<i>32.212</i>	<i>5.420</i>	<i>283.115</i>
Disoccupati	18.385	683	7.796	6.581	3.325	14.770	4.316	2.458	5.778	905	46.612
In cerca di prima occupazione	-	-	-	-	-	-	20.308	2.182	23.567	969	47.026
Casalinghe	38.803	2.739	13.351	15.382	7.331	5.790	4.477	499.569	5.019	11.391	565.049
Studenti	822	20	234	275	293	232	499	623	48.472	951	51.599
Ritirati dal lavoro	58.740	8.672	19.168	11.397	19.503	1.417	221	41.672	444	340.168	442.662
Servizio di leva	-	-	-	-	-	-	-	-	-	-	-
Altra condizione	6.900	815	2.761	1.497	1.827	703	334	4.489	1.074	49.048	62.548
<b>TOTALE</b>											
Occupati	1.347.388	98.183	560.273	298.661	390.271	67.111	61.180	30.082	124.731	48.021	1.678.513
<i>Agricoltura</i>	<i>89.415</i>	<i>80.266</i>	<i>3.866</i>	<i>3.141</i>	<i>2.142</i>	<i>1.367</i>	<i>816</i>	<i>1.704</i>	<i>2.248</i>	<i>2.016</i>	<i>97.566</i>
<i>Industria</i>	<i>582.178</i>	<i>9.149</i>	<i>450.341</i>	<i>65.995</i>	<i>56.693</i>	<i>29.415</i>	<i>26.559</i>	<i>8.261</i>	<i>46.740</i>	<i>22.780</i>	<i>715.933</i>
<i>Commercio, pubblici esercizi, alberghi</i>	<i>224.460</i>	<i>3.437</i>	<i>41.558</i>	<i>161.795</i>	<i>17.670</i>	<i>13.331</i>	<i>11.139</i>	<i>8.550</i>	<i>20.578</i>	<i>7.766</i>	<i>285.824</i>
<i>Pubblica Amministrazione e servizi pubblici o privati</i>	<i>451.335</i>	<i>5.331</i>	<i>64.508</i>	<i>67.730</i>	<i>313.766</i>	<i>22.998</i>	<i>22.666</i>	<i>11.567</i>	<i>55.165</i>	<i>15.459</i>	<i>579.190</i>
Disoccupati	40.653	1.851	18.728	13.586	6.488	28.979	7.236	2.458	9.960	3.076	92.362
In cerca di prima occupazione	-	-	-	-	-	-	32.364	2.182	39.872	2.304	76.722
Casalinghe	38.803	2.739	13.351	15.382	7.331	5.790	4.477	499.569	5.019	11.391	565.049
Studenti	1.472	43	531	419	479	401	740	623	93.598	2.154	98.988
Ritirati dal lavoro	177.795	19.872	83.339	28.359	46.225	4.141	516	41.672	1.157	664.671	889.952
Servizio di leva	807	102	418	182	105	260	1.100	-	14.272	530	16.969
Altra condizione	19.193	1.829	9.465	3.936	3.963	2.207	759	4.489	2.572	86.240	115.460



**Tavola 2.38 - Popolazione residente in età da 6 anni in poi per luogo di residenza nel 1986, classe di età e sesso**

CLASSI DI ETÀ (anni)	LUOGO DI RESIDENZA NEL 1986					Totale
	Stesso Comune di residenza	Altro Comune della stessa Provincia di residenza	Altra Provincia della stessa Regione di residenza	Provincia di altra Regione	Estero	
	<b>TOTALE</b>					
6-14	316.468	20.825	2.624	6.841	2.096	348.854
15-24	542.263	30.978	4.891	17.908	4.482	600.522
25-34	525.574	67.433	10.371	26.840	9.392	639.610
35-44	549.170	37.210	4.875	9.914	3.702	604.871
45-54	562.389	19.527	3.162	5.432	2.057	592.567
55-64	544.582	14.001	3.888	4.642	1.350	568.463
65 e più	719.154	16.984	5.024	7.634	1.225	750.021
<b>Totale</b>	<b>3.759.600</b>	<b>206.958</b>	<b>34.835</b>	<b>79.211</b>	<b>24.304</b>	<b>4.104.908</b>
	<b>MASCHI</b>					
6-14	162.333	10.624	1.370	3.496	1.081	178.904
15-24	280.031	13.287	2.274	10.243	2.391	308.226
25-34	267.681	32.878	5.247	14.287	5.500	325.593
35-44	272.561	20.431	2.704	5.363	2.248	303.307
45-54	278.275	10.487	1.530	2.875	1.239	294.406
55-64	262.674	6.771	1.807	2.086	753	274.091
65 e più	286.414	5.992	1.688	2.671	591	297.356
<b>Totale</b>	<b>1.809.969</b>	<b>100.470</b>	<b>16.620</b>	<b>41.021</b>	<b>13.803</b>	<b>1.981.883</b>
	<b>FEMMINE</b>					
6-14	154.135	10.201	1.254	3.345	1.015	169.950
15-24	262.232	17.691	2.617	7.665	2.091	292.296
25-34	257.893	34.555	5.124	12.553	3.892	314.017
35-44	276.609	16.779	2.171	4.551	1.454	301.564
45-54	284.114	9.040	1.632	2.557	818	298.161
55-64	281.908	7.230	2.081	2.556	597	294.372
65 e più	432.740	10.992	3.336	4.963	634	452.665
<b>Totale</b>	<b>1.949.631</b>	<b>106.488</b>	<b>18.215</b>	<b>38.190</b>	<b>10.501</b>	<b>2.123.025</b>

# CAPITOLO 3 - IL PIEMONTE E LE SUE PROVINCE

**Tavola 3.1 - Aggregati per Provincia**

AGGREGATI	POPOLAZIONE RESIDENTE					STRANIERI TEMPORANEAMENTE PRESENTI NON RESIDENTI IN ITALIA		Famiglie	Abitazioni occupate	Abitazioni non occupate	Altri tipi di alloggio	
	N. Comuni	M	F	MF	Popolazione presente	Stranieri residenti	Totale					Di cui non clienti di albergo (a)
Torino	315	1.086.745	1.150.020	2.236.765	2.232.031	14.047	6.735	6.339	886.053	872.935	161.700	460
Comune capoluogo	-	460.188	502.319	962.507	964.020	9.419	5.402	5.121	405.852	396.231	33.287	302
Altri comuni	-	626.557	647.701	1.274.258	1.268.011	4.628	1.333	1.218	480.201	476.704	128.413	158
Vercelli	169	179.356	195.804	375.160	373.516	2.130	505	477	152.825	152.371	36.929	36
Comune capoluogo	-	23.460	25.998	49.458	50.062	333	90	81	20.156	20.072	1.919	15
Altri comuni	-	155.896	169.806	325.702	323.454	1.797	415	396	132.669	132.299	35.010	21
Novara	165	238.740	258.089	496.829	498.846	2.774	1.760	1.046	194.055	193.519	54.225	33
Comune capoluogo	-	48.270	52.842	101.112	102.057	608	268	258	39.585	39.572	3.449	2
Altri comuni	-	190.470	205.247	395.717	396.789	2.166	1.492	788	154.470	153.947	50.776	31
Cuneo	250	269.082	278.152	547.234	548.233	2.810	756	613	215.356	214.163	96.253	67
Comune capoluogo	-	26.534	29.260	55.794	56.975	313	79	73	21.982	21.846	2.382	1
Altri comuni	-	242.548	248.892	491.440	491.258	2.497	677	540	193.374	192.317	93.871	66
Asti	120	100.528	107.804	208.332	208.156	1.046	306	244	83.570	83.102	26.034	49
Comune capoluogo	-	35.059	38.498	73.557	73.544	401	142	102	28.633	28.473	3.479	15
Altri comuni	-	65.469	69.306	134.775	134.612	645	164	142	54.937	54.629	22.555	34
Alessandria	190	209.415	228.830	438.245	438.521	1.902	607	559	181.235	180.416	47.597	33
Comune capoluogo	-	42.670	48.083	90.753	90.953	383	112	102	36.804	36.665	2.851	4
Altri comuni	-	166.745	180.747	347.492	347.568	1.519	495	457	144.431	143.751	44.746	29
<b>TOTALE REGIONE</b>	<b>1.209</b>	<b>2.083.866</b>	<b>2.218.699</b>	<b>4.302.565</b>	<b>4.299.303</b>	<b>24.709</b>	<b>10.669</b>	<b>9.278</b>	<b>1.713.094</b>	<b>1.696.506</b>	<b>422.738</b>	<b>678</b>

(a) In tale aggregato sono esclusi gli ospiti (clienti) di albergo presenti in Italia da meno di un mese

**Tavola 3.2 - Indicatori relativi alla popolazione per Provincia**

AGGREGATI	INDICI				POPOLAZIONE DI 65 ANNI E PIÙ		POPOLAZIONE DI 75 ANNI E PIÙ		STRANIERI PER 1000 ABITANTI	
	Rapporto di mascolinità	Vecchiaia	Dipendenza	Ricambio	% popolazione di 65 anni e più	% di donne fra la popolazione di 65 anni e più	% popolazione di 75 anni e più	% di donne fra la popolazione di 75 anni e più	Residenti	Temporaneamente presenti
Torino	94,5	128,2	37,2	77,7	15,2	60,6	6,8	65,7	6,3	3,0
Comune capoluogo	91,6	159,1	37,6	90,8	16,8	61,7	7,4	66,8	9,8	5,6
Altri comuni	96,7	109,1	36,9	68,9	14,1	59,6	6,3	64,7	3,6	1,0
Vercelli	91,6	183,4	44,5	99,3	19,9	61,8	9,7	66,8	5,7	1,3
Comune capoluogo	90,2	180,5	42,5	108,8	19,2	61,7	8,8	67,4	6,7	1,8
Altri comuni	91,8	183,8	44,9	98,0	20,1	61,9	9,8	66,7	5,5	1,3
Novara	92,5	143,9	41,5	81,5	17,3	62,3	8,3	67,4	5,6	3,5
Comune capoluogo	91,3	136,5	41,1	87,2	16,8	62,5	7,9	68,5	6,0	2,7
Altri comuni	92,8	145,8	41,6	80,1	17,4	62,2	8,3	67,1	5,5	3,8
Cuneo	96,7	149,6	45,6	88,4	18,8	58,4	8,9	61,7	5,1	1,4
Comune capoluogo	90,7	143,4	42,7	85,8	17,6	61,6	7,8	65,0	5,6	1,4
Altri comuni	97,5	150,3	46,0	88,7	18,9	58,1	9,0	61,4	5,1	1,4
Asti	93,3	204,0	48,4	103,5	21,9	58,3	10,9	61,5	5,0	1,5
Comune capoluogo	91,1	159,5	40,8	88,3	17,8	59,3	8,1	64,0	5,5	1,9
Altri comuni	94,5	229,9	52,9	113,0	24,1	57,8	12,4	60,7	4,8	1,2
Alessandria	91,5	238,7	47,9	108,6	22,8	59,7	11,4	63,1	4,3	1,4
Comune capoluogo	88,7	203,0	42,3	96,7	19,9	61,1	9,2	65,9	4,2	1,2
Altri comuni	92,3	248,3	49,5	111,9	23,6	59,3	12,0	62,5	4,4	1,4
<b>TOTALE REGIONE</b>	<b>93,9</b>	<b>150,2</b>	<b>40,9</b>	<b>85,1</b>	<b>17,4</b>	<b>60,4</b>	<b>8,1</b>	<b>64,8</b>	<b>5,7</b>	<b>2,5</b>

**Tavola 3.3 - Indicatori relativi alle famiglie per Provincia**

AGGREGATI	N. medio componenti per famiglia	% FAMIGLIE CON					Famiglie coabitanti per 1.000 famiglie
		1 componente	5 componenti e più	un nucleo senza membri isolati	un nucleo con membri isolati		
Torino	2,5	25,8	5,0	66,8	4,5	14,2	
Comune capoluogo	2,3	30,8	3,9	62,8	3,5	22,7	
Altri comuni	2,6	21,6	5,9	70,2	5,3	6,9	
Vercelli	2,4	26,9	4,2	65,4	4,5	2,7	
Comune capoluogo	2,4	26,5	3,4	66,8	3,8	3,4	
Altri comuni	2,4	26,9	4,3	65,2	4,7	2,6	
Novara	2,5	25,3	5,5	67,1	4,7	2,6	
Comune capoluogo	2,5	24,7	4,3	68,6	4,0	0,2	
Altri comuni	2,5	25,5	5,8	66,7	4,8	3,2	
Cuneo	2,5	27,1	6,2	64,2	4,8	5,1	
Comune capoluogo	2,5	27,3	5,6	65,7	3,9	6,1	
Altri comuni	2,5	27,1	6,2	64,1	4,9	5,0	
Asti	2,5	26,8	5,6	63,0	6,3	4,9	
Comune capoluogo	2,5	22,3	4,9	69,1	5,2	4,9	
Altri comuni	2,4	29,2	6,0	59,8	6,9	4,9	
Alessandria	2,4	28,0	4,4	61,7	6,2	4,2	
Comune capoluogo	2,4	25,7	4,2	64,8	5,8	3,7	
Altri comuni	2,4	28,6	4,4	60,9	6,3	4,4	
TOTALE REGIONE	2,5	26,3	5,1	65,7	4,8	9,2	

**Tavola 3.4 - Indicatori relativi a popolazione e istruzione per Provincia**

AGGREGATI	Tasso di non cons. della scuola dell'obbligo (15-42 anni)			Indice di conseg. diploma scuola media superiore (19-34)			Indice di conseg. diploma scuola media superiore (35-44)			Indice di cons. diploma scuola media superiore (19 e più)		
	M	F	MF	M	F	MF	M	F	MF	M	F	MF
	Torino	10,4	12,2	11,3	39,3	41,2	40,2	33,5	24,1	28,8	26,6	20,0
Comune capoluogo	10,0	11,6	10,8	45,3	46,2	45,8	39,8	30,5	35,1	32,5	23,6	27,8
Altri comuni	10,7	12,6	11,7	34,7	37,5	36,1	29,3	19,7	24,5	22,2	17,1	19,6
Vercelli	15,6	15,6	15,6	31,9	35,9	33,9	29,3	22,4	25,9	20,6	15,4	17,9
Comune capoluogo	11,4	11,5	11,5	44,6	48,7	46,6	42,3	34,4	38,4	31,8	23,8	27,5
Altri comuni	16,2	16,3	16,2	29,9	33,9	31,8	27,3	20,5	24,0	19,0	14,1	16,4
Novara	13,6	15,0	14,3	34,7	38,2	36,4	31,0	23,0	27,1	23,5	17,6	20,4
Comune capoluogo	10,8	12,3	11,5	46,3	48,1	47,2	44,1	33,8	39,0	35,0	25,0	29,7
Altri comuni	14,3	15,6	15,0	31,7	35,6	33,6	27,7	20,2	24,0	20,5	15,7	18,0
Cuneo	12,9	13,4	13,1	30,1	33,9	32,0	25,0	20,1	22,6	18,1	15,3	16,7
Comune capoluogo	7,9	9,2	8,5	42,3	45,2	43,7	40,4	33,2	36,8	31,4	24,0	27,4
Altri comuni	13,5	13,9	13,7	28,6	32,6	30,6	23,3	18,5	21,0	16,6	14,3	15,4
Asti	14,9	15,0	15,0	34,2	37,3	35,7	28,7	21,9	25,4	19,9	15,9	17,8
Comune capoluogo	12,9	13,4	13,2	40,2	42,3	41,3	37,0	27,9	32,4	27,1	21,2	23,9
Altri comuni	16,2	16,0	16,1	30,7	34,1	32,3	23,6	18,0	20,9	16,2	13,0	14,5
Alessandria	11,6	12,8	12,2	39,7	42,0	40,8	33,4	25,7	29,6	23,1	17,6	20,2
Comune capoluogo	11,2	12,3	11,8	42,2	42,1	42,1	38,5	29,6	33,9	28,5	20,7	24,3
Altri comuni	11,6	12,9	12,3	39,0	42,0	40,5	32,1	24,6	28,4	21,7	16,8	19,1
TOTALE REGIONE	11,8	13,1	12,5	36,8	39,4	38,1	31,5	23,4	27,5	24,0	18,3	21,0

**Tavola 3.5 - Indicatori relativi a popolazione e lavoro per Provincia**

AGGREGATI	TASSO DI ATTIVITÀ			TASSO DI DISOCCUPAZIONE			TASSO DI DISOCCUPAZIONE GIOVANILE		
	M	F	MF	M	F	MF	M	F	MF
Torino	56,2	35,0	45,3	9,3	16,9	12,4	21,0	32,8	26,4
Comune capoluogo	55,7	34,7	44,7	11,4	18,0	14,1	25,8	36,5	30,7
Altri comuni	56,5	35,2	45,7	7,8	16,1	11,1	17,7	30,3	23,5
Vercelli	55,2	35,4	44,9	6,4	11,3	8,4	13,8	22,0	17,6
Comune capoluogo	54,8	35,4	44,6	7,7	15,1	10,8	17,5	31,6	23,9
Altri comuni	55,3	35,4	44,9	6,3	10,7	8,1	13,3	20,7	16,7
Novara	56,3	33,6	44,5	7,4	14,3	10,1	16,0	26,7	20,8
Comune capoluogo	55,1	34,4	44,2	7,5	14,4	10,3	18,3	31,1	24,0
Altri comuni	56,6	33,4	44,6	7,4	14,2	10,0	15,4	25,6	20,0
Cuneo	56,5	32,1	44,1	4,5	9,8	6,5	9,7	18,8	13,8
Comune capoluogo	55,7	32,9	43,7	5,2	9,7	7,0	12,2	20,3	15,9
Altri comuni	56,6	32,1	44,2	4,5	9,8	6,4	9,4	18,7	13,5
Asti	55,4	32,8	43,7	6,6	13,1	9,2	15,1	27,5	20,7
Comune capoluogo	55,6	35,5	45,1	8,3	15,8	11,4	19,0	31,4	24,9
Altri comuni	55,3	31,3	43,0	5,7	11,5	7,9	13,0	25,1	18,3
Alessandria	54,0	30,2	41,5	7,6	15,2	10,5	17,8	30,4	23,5
Comune capoluogo	54,2	32,3	42,6	9,1	16,3	12,0	21,4	33,4	26,9
Altri comuni	53,9	29,6	41,3	7,2	14,8	10,1	16,9	29,6	22,6
TOTALE REGIONE	55,9	33,9	44,6	7,9	14,9	10,7	17,7	28,9	22,8

**Tavola 3.6 - Indicatori relativi alle abitazioni per Provincia**

AGGREGATI	ABITAZIONI NON OCCU- PATE		ABITAZIONI OCCUPATE						ABITAZIONI	
	Superficie media	N. stanze per abita- zione	Superficie media	N. stanze per abita- zione	N. occupanti per stanza	N. mq. per occupante	% abitazioni occupate in proprietà	% abitazioni occupate in affitto	Superficie media (mq.)	N. stanze per abita- zione
Torino	64,6	3,1	83,6	3,7	0,7	32,9	59,8	34,7	80,6	3,6
Comune capoluogo	63,1	2,8	76,9	3,4	0,7	32,0	53,7	42,1	75,9	3,3
Altri comuni	65,0	3,2	89,1	3,9	0,7	33,6	64,9	28,6	84,0	3,8
Vercelli	78,9	3,9	94,8	4,3	0,6	39,1	64,0	28,7	91,7	4,2
Comune capoluogo	59,8	3,0	87,8	4,0	0,6	36,6	53,4	41,8	85,4	3,9
Altri comuni	80,0	3,9	95,9	4,3	0,6	39,5	65,6	26,7	92,6	4,2
Novara	80,8	3,9	93,2	4,3	0,6	36,7	64,2	28,5	90,5	4,2
Comune capoluogo	69,3	3,4	90,0	4,1	0,6	36,0	56,5	38,9	88,4	4,0
Altri comuni	81,6	3,9	94,0	4,3	0,6	36,9	66,2	25,8	91,0	4,2
Cuneo	67,2	3,2	94,0	4,2	0,6	37,4	68,8	24,9	85,7	3,9
Comune capoluogo	76,8	3,4	90,3	4,0	0,6	36,2	59,1	36,3	89,0	4,0
Altri comuni	67,0	3,2	94,4	4,2	0,6	37,5	69,9	23,6	85,4	3,9
Asti	92,9	4,4	96,5	4,4	0,6	39,1	68,9	24,6	95,6	4,4
Comune capoluogo	76,2	3,9	84,7	4,0	0,6	33,3	57,3	37,8	83,8	4,0
Altri comuni	95,5	4,5	102,6	4,6	0,5	42,3	75,0	17,7	100,5	4,6
Alessandria	87,3	4,3	95,8	4,5	0,5	39,9	66,0	27,7	94,0	4,4
Comune capoluogo	83,6	4,1	88,9	4,2	0,6	36,5	56,3	38,8	88,5	4,1
Altri comuni	87,5	4,3	97,6	4,5	0,5	40,9	68,4	24,9	95,2	4,5
TOTALE REGIONE	72,8	3,5	88,9	4,0	0,6	35,5	62,9	31,0	85,7	3,9

**Parte seconda**

**Il Piemonte nel dettaglio**



## CAPITOLO 4 - DATI REGIONALI

**Tavola 4.1 - Popolazione residente in età da 6 anni in poi per grado di istruzione, classe di età, condizione professionale o non professionale e sesso**

CLASSI DI ETÀ(anni) CONDIZIONE	GRADO DI ISTRUZIONE										
	LAUREA			DIPLOMA			Totale	Licenza di scuola media	Licenza di scuola elementare	Alfabeti privi di titolo di studio	Analfabeti
	Totale	Di cui con specializ. post laurea o dottorato di ricerca	Universitario o equipollente	Che permette l'accesso all'università	Che non permette l'accesso all'università						
<b>TOTALE</b>	<b>140.642</b>	<b>22.775</b>	<b>15.090</b>	<b>591.833</b>	<b>149.430</b>	<b>756.353</b>	<b>1.321.336</b>	<b>1.486.203</b>	<b>363.121</b>	<b>37.253</b>	
6-9	-	-	-	-	-	-	-	-	140.599	396	
10	-	-	-	-	-	-	-	8.883	28.438	83	
11-13	-	-	-	-	-	-	11.201	108.903	3.099	144	
14	-	-	-	-	-	-	39.771	6.924	310	103	
15-18	-	-	-	5.900	5.779	11.679	196.841	11.191	1.509	819	
19	-	-	-	21.119	3.481	24.600	32.737	2.057	184	94	
20-24	1.425	-	1.513	128.506	22.126	152.145	150.125	13.431	1.027	658	
25-29	17.812	1.258	3.242	104.499	26.000	133.741	160.419	20.491	1.733	1.088	
30-34	23.328	3.843	2.964	83.252	23.519	109.735	135.230	32.340	2.502	1.191	
35-39	24.150	5.053	2.130	64.215	19.668	86.013	117.616	59.303	3.545	1.224	
40-44	21.631	3.792	1.477	52.708	15.839	70.024	111.319	103.773	4.849	1.424	
45-49	13.519	2.008	1.081	34.781	9.558	45.420	86.843	123.639	7.557	1.750	
50-54	10.346	1.653	847	29.477	7.206	37.530	80.354	168.742	13.733	3.134	
55-59	6.740	1.325	512	19.036	4.203	23.751	57.011	174.715	21.459	5.007	
60-64	6.843	1.384	389	17.634	3.686	21.709	50.502	174.059	22.010	4.657	
65-69	6.376	1.226	322	13.830	3.037	17.189	37.690	156.483	23.217	4.427	
70-74	3.709	540	229	6.914	1.768	8.911	20.678	100.624	18.092	2.827	
75-79	2.629	374	187	4.601	1.609	6.397	16.764	106.098	26.925	3.457	
80 e più	2.134	319	197	5.361	1.951	7.509	16.235	114.547	42.333	4.770	
<b>CONDIZIONE PROFESSIONALE</b>	<b>111.206</b>	<b>19.885</b>	<b>11.503</b>	<b>392.337</b>	<b>106.096</b>	<b>509.936</b>	<b>733.549</b>	<b>424.509</b>	<b>25.322</b>	<b>4.750</b>	
<i>Di cui disoccupati</i>	1.717	162	455	12.445	5.426	18.326	49.135	24.476	2.508	709	
Imprenditori, liberi professionisti	24.088	6.362	1.215	40.822	4.913	46.950	19.875	14.195	540	-	
Lavoratori in proprio	4.269	481	664	35.982	11.540	48.186	132.625	133.063	6.101	796	
Soci di cooperative	275	25	118	1.874	572	2.564	4.053	1.889	101	18	
Coadiuvanti	781	67	130	7.262	2.748	10.140	26.441	18.809	860	112	
Dirigenti	14.435	3.570	677	12.342	1.341	14.360	-	-	-	-	
Direttivi, quadri, impiegati	61.445	8.473	7.177	236.925	48.315	292.417	125.330	16.898	-	-	
Altri lavoratori dipendenti	5.913	907	1.522	57.130	36.667	95.319	425.225	239.655	17.720	3.824	
<b>Agricoltura</b>	<b>930</b>	<b>96</b>	<b>76</b>	<b>6.803</b>	<b>2.071</b>	<b>8.950</b>	<b>29.191</b>	<b>59.565</b>	<b>3.587</b>	<b>485</b>	
<i>Di cui disoccupati</i>	37	2	4	344	158	506	1.426	1.339	165	57	
Imprenditori, liberi professionisti	327	39	10	1.053	174	1.237	1.627	3.137	151	-	
Lavoratori in proprio	281	31	34	2.740	862	3.636	15.850	43.435	2.405	238	
Soci di cooperative	13	1	-	82	13	95	160	120	5	4	
Coadiuvanti	77	7	10	1.142	476	1.628	6.332	7.500	389	40	
Dirigenti	37	4	4	195	38	237	-	-	-	-	
Direttivi, quadri, impiegati	159	10	11	903	205	1.119	641	272	-	-	
Altri lavoratori dipendenti	36	4	7	688	303	998	4.581	5.101	637	203	
<b>Industria</b>	<b>18.696</b>	<b>1.460</b>	<b>1.728</b>	<b>126.239</b>	<b>38.703</b>	<b>166.670</b>	<b>364.172</b>	<b>218.331</b>	<b>14.659</b>	<b>3.127</b>	
<i>Di cui disoccupati</i>	397	37	84	4.322	2.022	6.428	23.820	15.112	1.640	492	
Imprenditori, liberi professionisti	2.359	276	178	10.351	1.366	11.895	8.325	6.050	229	-	
Lavoratori in proprio	601	56	105	8.519	2.982	11.606	39.253	36.583	1.649	297	
Soci di cooperative	33	5	4	291	96	391	1.125	589	25	13	
Coadiuvanti	92	6	24	1.575	554	2.153	5.935	2.722	111	49	
Dirigenti	4.440	418	262	5.384	498	6.144	-	-	-	-	
Direttivi, quadri, impiegati	10.345	635	915	76.243	15.190	92.348	44.314	6.104	-	-	
Altri lavoratori dipendenti	826	64	240	23.876	18.017	42.133	265.220	166.283	12.645	2.768	
<b>Altre attività</b>	<b>91.580</b>	<b>18.329</b>	<b>9.699</b>	<b>259.295</b>	<b>65.322</b>	<b>334.316</b>	<b>340.186</b>	<b>146.613</b>	<b>7.076</b>	<b>1.138</b>	
<i>Di cui disoccupati</i>	1.283	123	367	7.779	3.246	11.392	23.889	8.025	703	160	
Imprenditori, liberi professionisti	21.402	6.047	1.027	29.418	3.373	33.818	9.923	5.008	160	-	
Lavoratori in proprio	3.387	394	525	24.723	7.696	32.944	77.522	53.045	2.047	261	
Soci di cooperative	229	19	114	1.501	463	2.078	2.768	1.180	71	1	
Coadiuvanti	612	54	96	4.545	1.718	6.359	14.174	8.587	360	23	
Dirigenti	9.958	3.148	411	6.763	805	7.979	-	-	-	-	
Direttivi, quadri, impiegati	50.941	7.828	6.251	159.779	32.920	198.950	80.375	10.522	-	-	
Altri lavoratori dipendenti	5.051	839	1.275	32.566	18.347	52.188	155.424	68.271	4.438	853	
<b>CONDIZIONE NON PROFESSIONALE</b>	<b>29.436</b>	<b>2.890</b>	<b>3.587</b>	<b>199.496</b>	<b>43.334</b>	<b>246.417</b>	<b>587.787</b>	<b>1.061.694</b>	<b>337.799</b>	<b>32.503</b>	
In cerca di prima occupazione	4.510	225	836	25.713	6.644	33.193	59.543	8.876	1.205	557	
Scolari e studenti	1.220	174	357	82.406	4.702	87.465	196.663	127.629	171.771	-	
Casalinghe	4.332	232	812	34.951	17.044	52.807	161.263	299.097	41.806	9.063	
Ritirati dal lavoro	15.440	1.938	1.146	42.452	11.116	54.714	136.159	565.817	107.943	14.630	
Altri	3.934	321	436	13.974	3.828	18.238	34.159	60.275	15.074	8.253	

**Tavola 4.1 segue - Popolazione residente in età da 6 anni in poi per grado di istruzione, classe di età, condizione professionale o non professionale e sesso**

CLASSI DI ETÀ(anni) CONDIZIONE	GRADO DI ISTRUZIONE										
	LAUREA			DIPLOMA			Totale	Licenza di scuola media	Licenza di scuola elementare	Alfabeti privi di titolo di studio	Analfabeti
	Totale	Di cui con specializ. post laurea o dottorato di ricerca	Universitario o equipollente	Che permette l'accesso all'università	Che non permette l'accesso all'università	Totale					
<b>MASCHI</b>											
<b>TOTALE</b>	<b>83.242</b>	<b>15.546</b>	<b>6.058</b>	<b>317.694</b>	<b>53.068</b>	<b>376.820</b>	<b>696.999</b>	<b>655.718</b>	<b>154.882</b>	<b>14.222</b>	
6-9	-	-	-	-	-	-	-	-	72.059	237	
10	-	-	-	-	-	-	-	4.454	14.682	45	
11-13	-	-	-	-	-	-	5.465	56.255	1.705	74	
14	-	-	-	-	-	-	19.363	4.372	147	46	
15-18	-	-	-	2.192	2.369	4.561	101.110	6.735	753	394	
19	-	-	-	9.063	1.397	10.460	18.871	1.299	107	53	
20-24	562	-	447	60.847	7.950	69.244	84.813	8.304	581	379	
25-29	8.610	631	1.048	52.750	8.377	62.175	87.350	11.373	994	608	
30-34	12.347	2.182	1.137	44.693	7.269	53.099	71.710	15.394	1.271	662	
35-39	13.187	3.115	935	36.439	6.405	43.779	61.175	26.808	1.558	664	
40-44	12.615	2.581	680	31.837	6.036	38.553	57.956	44.523	1.779	710	
45-49	8.556	1.431	513	22.074	4.060	26.647	46.027	54.060	2.716	778	
50-54	7.147	1.240	400	18.624	3.254	22.278	44.099	76.123	4.745	1.230	
55-59	4.773	1.099	244	11.730	1.804	13.778	30.961	82.104	7.920	1.859	
60-64	4.693	1.134	179	10.735	1.459	12.373	26.275	79.245	8.418	1.692	
65-69	4.475	1.039	156	8.118	1.105	9.379	18.866	66.854	8.417	1.601	
70-74	2.677	476	134	3.968	607	4.709	9.868	40.601	5.939	854	
75-79	2.018	340	101	2.567	483	3.151	7.402	40.645	8.867	1.062	
80 e più	1.582	278	84	2.057	493	2.634	5.688	36.569	12.224	1.274	
<b>CONDIZIONE PROFESSIONALE</b>	<b>68.435</b>	<b>13.685</b>	<b>4.949</b>	<b>233.220</b>	<b>43.530</b>	<b>281.699</b>	<b>469.258</b>	<b>280.872</b>	<b>16.794</b>	<b>3.502</b>	
<i>Di cui disoccupati</i>	657	74	160	5.262	1.425	6.847	23.336	15.103	1.725	560	
Imprenditori, liberi professionisti	18.427	4.867	741	32.815	3.137	36.693	14.379	10.408	396	-	
Lavoratori in proprio	2.756	333	362	25.404	6.420	32.186	92.158	94.331	4.421	558	
Soci di cooperative	152	16	30	1.005	180	1.215	2.222	1.165	55	14	
Coadiuvanti	331	32	47	3.401	729	4.177	12.289	4.287	247	41	
Dirigenti	12.379	2.936	510	10.428	863	11.801	-	-	-	-	
Direttivi, quadri, impiegati	31.641	5.012	2.620	121.790	12.005	136.415	57.220	10.276	-	-	
Altri lavoratori dipendenti	2.749	489	639	38.377	20.196	59.212	290.990	160.405	11.675	2.889	
<b>Agricoltura</b>	<b>667</b>	<b>63</b>	<b>39</b>	<b>4.868</b>	<b>995</b>	<b>5.902</b>	<b>19.410</b>	<b>37.931</b>	<b>2.340</b>	<b>316</b>	
<i>Di cui disoccupati</i>	18	1	-	158	29	187	712	887	115	44	
Imprenditori, liberi professionisti	236	25	5	860	111	976	1.188	2.299	107	-	
Lavoratori in proprio	209	21	20	2.151	503	2.674	11.530	30.421	1.672	152	
Soci di cooperative	12	1	-	70	6	76	116	90	4	2	
Coadiuvanti	34	2	3	612	129	744	3.109	1.167	81	13	
Dirigenti	32	3	4	134	24	162	-	-	-	-	
Direttivi, quadri, impiegati	117	7	4	527	50	581	263	146	-	-	
Altri lavoratori dipendenti	27	4	3	514	172	689	3.204	3.808	476	149	
<b>Industria</b>	<b>15.228</b>	<b>1.170</b>	<b>1.143</b>	<b>93.706</b>	<b>22.977</b>	<b>117.826</b>	<b>266.010</b>	<b>161.292</b>	<b>11.025</b>	<b>2.591</b>	
<i>Di cui disoccupati</i>	221	18	39	2.256	638	2.933	12.929	9.409	1.215	412	
Imprenditori, liberi professionisti	1.939	207	141	9.011	1.040	10.192	6.871	5.062	199	-	
Lavoratori in proprio	453	44	70	7.114	2.288	9.472	33.344	31.638	1.476	243	
Soci di cooperative	19	4	2	197	51	250	707	409	16	12	
Coadiuvanti	50	5	14	909	222	1.145	3.597	933	52	20	
Dirigenti	4.257	390	219	4.952	413	5.584	-	-	-	-	
Direttivi, quadri, impiegati	7.899	473	521	51.827	5.853	58.201	23.549	4.341	-	-	
Altri lavoratori dipendenti	611	47	176	19.696	13.110	32.982	197.942	118.909	9.282	2.316	
<b>Altre attività</b>	<b>52.540</b>	<b>12.452</b>	<b>3.767</b>	<b>134.646</b>	<b>19.558</b>	<b>157.971</b>	<b>183.838</b>	<b>81.649</b>	<b>3.429</b>	<b>595</b>	
<i>Di cui disoccupati</i>	418	55	121	2.848	758	3.727	9.695	4.807	395	104	
Imprenditori, liberi professionisti	16.252	4.635	595	22.944	1.986	25.525	6.320	3.047	90	-	
Lavoratori in proprio	2.094	268	272	16.139	3.629	20.040	47.284	32.272	1.273	163	
Soci di cooperative	121	11	28	738	123	889	1.399	666	35	-	
Coadiuvanti	247	25	30	1.880	378	2.288	5.583	2.187	114	8	
Dirigenti	8.090	2.543	287	5.342	426	6.055	-	-	-	-	
Direttivi, quadri, impiegati	23.625	4.532	2.095	69.436	6.102	77.633	33.408	5.789	-	-	
Altri lavoratori dipendenti	2.111	438	460	18.167	6.914	25.541	89.844	37.688	1.917	424	
<b>CONDIZIONE NON PROFESSIONALE</b>	<b>14.807</b>	<b>1.861</b>	<b>1.109</b>	<b>84.474</b>	<b>9.538</b>	<b>95.121</b>	<b>227.741</b>	<b>374.846</b>	<b>138.088</b>	<b>10.720</b>	
In cerca di prima occupazione	1.699	89	254	9.899	1.763	11.916	24.919	4.739	710	314	
Scolari e studenti	621	100	125	38.555	1.470	40.150	96.747	66.754	88.215	-	
Casalinghe	-	-	-	-	-	-	-	-	-	-	
Ritirati dal lavoro	9.613	1.450	458	25.477	4.577	30.512	83.125	276.719	43.536	6.487	
Altri	2.874	222	272	10.543	1.728	12.543	22.950	26.634	5.627	3.919	



**Tavola 4.1 segue - Popolazione residente in età da 6 anni in poi per grado di istruzione, classe di età, condizione professionale o non professionale e sesso**

CLASSI DI ETÀ(anni) CONDIZIONE	GRADO DI ISTRUZIONE										
	LAUREA			DIPLOMA			Totale	Licenza di scuola media	Licenza di scuola elementare	Alfabeti privi di titolo di studio	Analfabeti
	Totale	Di cui con specializ. post laurea o dottorato di ricerca	Universitario o equipolente	Che permette l'accesso all'università	Che non permette l'accesso all'università	Totale					
<b>FEMMINE</b>											
<b>TOTALE</b>	<b>57.400</b>	<b>7.229</b>	<b>9.032</b>	<b>274.139</b>	<b>96.362</b>	<b>379.533</b>	<b>624.337</b>	<b>830.485</b>	<b>208.239</b>	<b>23.031</b>	
6-9	-	-	-	-	-	-	-	-	68.540	159	
10	-	-	-	-	-	-	-	4.429	13.756	38	
11-13	-	-	-	-	-	-	5.736	52.648	1.394	70	
14	-	-	-	-	-	-	20.408	2.552	163	57	
15-18	-	-	-	3.708	3.410	7.118	95.731	4.456	756	425	
19	-	-	-	12.056	2.084	14.140	13.866	758	77	41	
20-24	863	-	1.066	67.659	14.176	82.901	65.312	5.127	446	279	
25-29	9.202	627	2.194	51.749	17.623	71.566	73.069	9.118	739	480	
30-34	10.981	1.661	1.827	38.559	16.250	56.636	63.520	16.946	1.231	529	
35-39	10.963	1.938	1.195	27.776	13.263	42.234	56.441	32.495	1.987	560	
40-44	9.016	1.211	797	20.871	9.803	31.471	53.363	59.250	3.070	714	
45-49	4.963	577	568	12.707	5.498	18.773	40.816	69.579	4.841	972	
50-54	3.199	413	447	10.853	3.952	15.252	36.255	92.619	8.988	1.904	
55-59	1.967	226	268	7.306	2.399	9.973	26.050	92.611	13.539	3.148	
60-64	2.150	250	210	6.899	2.227	9.336	24.227	94.814	13.592	2.965	
65-69	1.901	187	166	5.712	1.932	7.810	18.824	89.629	14.800	2.826	
70-74	1.032	64	95	2.946	1.161	4.202	10.810	60.023	12.153	1.973	
75-79	611	34	86	2.034	1.126	3.246	9.362	65.453	18.058	2.395	
80 e più	552	41	113	3.304	1.458	4.875	10.547	77.978	30.109	3.496	
<b>CONDIZIONE PROFESSIONALE</b>	<b>42.771</b>	<b>6.200</b>	<b>6.554</b>	<b>159.117</b>	<b>62.566</b>	<b>228.237</b>	<b>264.291</b>	<b>143.637</b>	<b>8.528</b>	<b>1.248</b>	
<i>Di cui disoccupati</i>	<i>1.060</i>	<i>88</i>	<i>295</i>	<i>7.183</i>	<i>4.001</i>	<i>11.479</i>	<i>25.799</i>	<i>9.373</i>	<i>783</i>	<i>149</i>	
Imprenditori, liberi professionisti	5.661	1.495	474	8.007	1.776	10.257	5.496	3.787	144	-	
Lavoratori in proprio	1.513	148	302	10.578	5.120	16.000	40.467	38.732	1.680	238	
Soci di cooperative	123	9	88	869	392	1.349	1.831	724	46	4	
Coadiuvanti	450	35	83	3.861	2.019	5.963	14.152	14.522	613	71	
Dirigenti	2.056	634	167	1.914	478	2.559	-	-	-	-	
Direttivi, quadri, impiegati	29.804	3.461	4.557	115.135	36.310	156.002	68.110	6.622	-	-	
Altri lavoratori dipendenti	3.164	418	883	18.753	16.471	36.107	134.235	79.250	6.045	935	
<b>Agricoltura</b>	<b>263</b>	<b>33</b>	<b>37</b>	<b>1.935</b>	<b>1.076</b>	<b>3.048</b>	<b>9.781</b>	<b>21.634</b>	<b>1.247</b>	<b>169</b>	
<i>Di cui disoccupati</i>	<i>19</i>	<i>1</i>	<i>4</i>	<i>186</i>	<i>129</i>	<i>319</i>	<i>714</i>	<i>452</i>	<i>50</i>	<i>13</i>	
Imprenditori, liberi professionisti	91	14	5	193	63	261	439	838	44	-	
Lavoratori in proprio	72	10	14	589	359	962	4.320	13.014	733	86	
Soci di cooperative	1	-	-	12	7	19	44	30	1	2	
Coadiuvanti	43	5	7	530	347	884	3.223	6.333	308	27	
Dirigenti	5	1	-	61	14	75	-	-	-	-	
Direttivi, quadri, impiegati	42	3	7	376	155	538	378	126	-	-	
Altri lavoratori dipendenti	9	-	4	174	131	309	1.377	1.293	161	54	
<b>Industria</b>	<b>3.468</b>	<b>290</b>	<b>585</b>	<b>32.533</b>	<b>15.726</b>	<b>48.844</b>	<b>98.162</b>	<b>57.039</b>	<b>3.634</b>	<b>536</b>	
<i>Di cui disoccupati</i>	<i>176</i>	<i>19</i>	<i>45</i>	<i>2.066</i>	<i>1.384</i>	<i>3.495</i>	<i>10.891</i>	<i>5.703</i>	<i>425</i>	<i>80</i>	
Imprenditori, liberi professionisti	420	69	37	1.340	326	1.703	1.454	988	30	-	
Lavoratori in proprio	148	12	35	1.405	694	2.134	5.909	4.945	173	54	
Soci di cooperative	14	1	2	94	45	141	418	180	9	1	
Coadiuvanti	42	1	10	666	332	1.008	2.338	1.789	59	29	
Dirigenti	183	28	43	432	85	560	-	-	-	-	
Direttivi, quadri, impiegati	2.446	162	394	24.416	9.337	34.147	20.765	1.763	-	-	
Altri lavoratori dipendenti	215	17	64	4.180	4.907	9.151	67.278	47.374	3.363	452	
<b>Altre attività</b>	<b>39.040</b>	<b>5.877</b>	<b>5.932</b>	<b>124.649</b>	<b>45.764</b>	<b>176.345</b>	<b>156.348</b>	<b>64.964</b>	<b>3.647</b>	<b>543</b>	
<i>Di cui disoccupati</i>	<i>865</i>	<i>68</i>	<i>246</i>	<i>4.931</i>	<i>2.488</i>	<i>7.665</i>	<i>14.194</i>	<i>3.218</i>	<i>308</i>	<i>56</i>	
Imprenditori, liberi professionisti	5.150	1.412	432	6.474	1.387	8.293	3.603	1.961	70	-	
Lavoratori in proprio	1.293	126	253	8.584	4.067	12.904	30.238	20.773	774	98	
Soci di cooperative	108	8	86	763	340	1.189	1.369	514	36	1	
Coadiuvanti	365	29	66	2.665	1.340	4.071	8.591	6.400	246	15	
Dirigenti	1.868	605	124	1.421	379	1.924	-	-	-	-	
Direttivi, quadri, impiegati	27.316	3.296	4.156	90.343	26.818	121.317	46.967	4.733	-	-	
Altri lavoratori dipendenti	2.940	401	815	14.399	11.433	26.647	65.580	30.583	2.521	429	
<b>CONDIZIONE NON PROFESSIONALE</b>	<b>14.629</b>	<b>1.029</b>	<b>2.478</b>	<b>115.022</b>	<b>33.796</b>	<b>151.296</b>	<b>360.046</b>	<b>686.848</b>	<b>199.711</b>	<b>21.783</b>	
In cerca di prima occupazione	2.811	136	582	15.814	4.881	21.277	34.624	4.137	495	243	
Scolari e studenti	599	74	232	43.851	3.232	47.315	99.916	60.875	83.556	-	
Casalinghe	4.332	232	812	34.951	17.044	52.807	161.263	299.097	41.806	9.063	
Ritirati dal lavoro	5.827	488	688	16.975	6.539	24.202	53.034	289.098	64.407	8.143	
Altri	1.060	99	164	3.431	2.100	5.695	11.209	33.641	9.447	4.334	

**Tavola 4.2 - Popolazione residente attiva e non attiva per classe di età e sesso; attiva per sezione di attività economica e posizione nella professione; non attiva per condizione non professionale**

ATTIVITÀ ECONOMICHE POSIZIONE NELLA PROFESSIONE	CLASSI DI ETÀ (anni)											
	Meno di 14	14-19	20-24	25-29	30-34	35-39	40-44	45-49	50-54	55-59	60-64	65 e più
<b>TOTALE</b>												
<b>Condizione professionale</b>	-	<b>55.368</b>	<b>196.773</b>	<b>266.686</b>	<b>252.274</b>	<b>238.920</b>	<b>244.685</b>	<b>202.446</b>	<b>184.025</b>	<b>103.650</b>	<b>42.743</b>	<b>21.702</b>
<i>Di cui disoccupati</i>	-	6.713	18.269	18.242	13.979	10.988	9.310	7.565	6.857	3.963	935	50
Imprenditori e liberi professionisti	-	136	3.766	12.149	15.352	15.049	14.494	12.067	12.154	8.913	6.364	5.204
Lavoratori in proprio	-	1.922	15.337	33.859	37.641	39.305	44.257	40.807	44.620	35.060	21.537	10.695
Soci di cooperative	-	135	1.199	1.753	1.518	1.124	1.035	780	680	377	167	132
Coadiuvanti	-	3.076	8.060	8.518	6.288	5.276	5.960	5.837	6.594	4.771	1.787	976
Dirigenti	-	-	110	983	2.027	3.596	5.568	5.533	5.544	3.050	1.663	721
Direttivi, quadri, impiegati	-	3.759	53.226	87.956	89.407	81.376	75.196	50.151	35.310	13.515	4.551	1.643
Altri lavoratori dipendenti	-	46.340	115.075	121.468	100.041	93.194	98.175	87.271	79.123	37.964	6.674	2.331
<b>A - AGRICOLTURA, CACCIA E SILVICOLTURA</b>	-	<b>2.466</b>	<b>5.893</b>	<b>8.368</b>	<b>8.556</b>	<b>8.390</b>	<b>10.020</b>	<b>10.376</b>	<b>14.930</b>	<b>16.491</b>	<b>11.370</b>	<b>5.667</b>
<i>Di cui disoccupati</i>	-	325	474	532	438	327	300	270	340	333	169	16
Imprenditori e liberi professionisti	-	15	194	434	613	610	690	683	952	1.048	753	478
Lavoratori in proprio	-	652	2.033	3.731	4.511	5.085	6.510	6.876	10.314	12.067	9.386	4.620
Soci di cooperative	-	6	31	66	65	48	42	29	34	25	28	13
Coadiuvanti	-	989	1.931	2.124	1.600	1.223	1.424	1.539	2.108	2.034	641	342
Dirigenti	-	-	4	14	25	33	40	43	39	36	25	14
Direttivi, quadri, impiegati	-	52	305	484	378	269	220	140	139	99	58	35
Altri lavoratori dipendenti	-	752	1.395	1.515	1.364	1.122	1.094	1.066	1.344	1.182	479	165
<b>B - PESCA, PISCICOLTURA E SERVIZI CONNESSI</b>	-	<b>6</b>	<b>11</b>	<b>21</b>	<b>18</b>	<b>22</b>	<b>27</b>	<b>17</b>	<b>24</b>	<b>21</b>	<b>12</b>	<b>2</b>
<i>Di cui disoccupati</i>	-	2	-	1	-	1	2	-	-	-	-	-
Imprenditori e liberi professionisti	-	-	-	2	1	-	2	-	2	1	1	-
Lavoratori in proprio	-	-	1	4	5	9	9	5	12	7	6	2
Soci di cooperative	-	-	3	1	2	-	-	-	1	2	1	-
Coadiuvanti	-	1	1	1	-	1	3	-	1	2	1	-
Dirigenti	-	-	-	-	-	-	-	-	1	-	-	-
Direttivi, quadri, impiegati	-	-	-	2	3	4	1	2	-	-	-	-
Altri lavoratori dipendenti	-	5	6	11	7	8	12	10	7	9	3	-
<b>C - ESTRAZIONE DI MINERALI</b>	-	<b>87</b>	<b>373</b>	<b>554</b>	<b>451</b>	<b>426</b>	<b>393</b>	<b>392</b>	<b>388</b>	<b>287</b>	<b>77</b>	<b>26</b>
<i>Di cui disoccupati</i>	-	5	9	17	17	19	21	18	24	10	2	-
Imprenditori e liberi professionisti	-	-	7	23	22	16	17	23	27	21	20	11
Lavoratori in proprio	-	-	20	42	32	39	52	54	56	49	30	11
Soci di cooperative	-	-	3	2	2	2	1	2	2	-	1	-
Coadiuvanti	-	4	12	8	4	6	3	3	8	4	1	-
Dirigenti	-	-	-	4	3	4	2	6	5	3	2	2
Direttivi, quadri, impiegati	-	5	56	104	92	79	63	54	31	8	4	-
Altri lavoratori dipendenti	-	78	275	371	296	280	255	250	259	202	19	2
<b>D - ATTIVITÀ MANIFATTURIERE</b>	-	<b>25.497</b>	<b>77.547</b>	<b>94.589</b>	<b>79.947</b>	<b>78.992</b>	<b>90.564</b>	<b>82.602</b>	<b>70.826</b>	<b>30.797</b>	<b>6.841</b>	<b>3.331</b>
<i>Di cui disoccupati</i>	-	2.554	6.235	6.295	5.106	4.532	4.043	3.421	3.157	1.601	259	12
Imprenditori e liberi professionisti	-	40	669	1.895	2.224	2.405	2.868	2.715	2.737	1.896	1.264	1.035
Lavoratori in proprio	-	347	2.647	5.903	6.420	6.886	8.079	7.454	7.679	4.940	2.571	1.220
Soci di cooperative	-	48	239	299	245	190	173	158	132	80	31	17
Coadiuvanti	-	547	1.280	1.266	916	770	942	841	790	467	144	91
Dirigenti	-	-	41	301	519	996	1.801	2.133	2.232	997	324	131
Direttivi, quadri, impiegati	-	816	13.673	22.968	20.920	19.849	22.110	17.058	11.400	3.413	566	207
Altri lavoratori dipendenti	-	23.699	58.998	61.957	48.703	47.896	54.591	52.243	45.856	19.004	1.941	630
<b>E - PRODUZIONE E DISTRIBUZIONE DI ENERGIA ELETTRICA, GAS E ACQUA</b>	-	<b>132</b>	<b>909</b>	<b>1.870</b>	<b>2.172</b>	<b>2.803</b>	<b>3.184</b>	<b>2.612</b>	<b>1.861</b>	<b>737</b>	<b>174</b>	<b>39</b>
<i>Di cui disoccupati</i>	-	40	66	83	50	46	19	30	27	11	6	-
Imprenditori e liberi professionisti	-	-	8	16	14	18	10	18	20	14	10	9
Lavoratori in proprio	-	4	8	26	36	30	40	37	26	16	12	6
Soci di cooperative	-	1	-	3	-	1	-	1	-	-	-	-
Coadiuvanti	-	5	3	11	2	5	-	2	2	2	-	-
Dirigenti	-	-	1	4	7	14	41	39	56	47	30	2
Direttivi, quadri, impiegati	-	15	504	1.118	1.249	1.389	1.561	1.433	907	354	69	10
Altri lavoratori dipendenti	-	107	385	692	864	1.346	1.532	1.082	850	304	53	12
<b>F - COSTRUZIONI</b>	-	<b>7.541</b>	<b>16.671</b>	<b>17.526</b>	<b>15.267</b>	<b>13.989</b>	<b>13.721</b>	<b>12.466</b>	<b>13.905</b>	<b>9.589</b>	<b>2.783</b>	<b>717</b>
<i>Di cui disoccupati</i>	-	850	1.944	1.561	1.289	1.013	995	874	835	651	139	3
Imprenditori e liberi professionisti	-	18	332	843	1.002	1.052	1.231	1.097	1.331	959	617	304
Lavoratori in proprio	-	177	1.825	3.967	4.643	4.943	5.030	4.722	5.138	3.261	1.278	233
Soci di cooperative	-	5	68	88	95	63	75	51	58	30	8	2
Coadiuvanti	-	297	836	608	319	192	191	154	164	101	49	12
Dirigenti	-	-	5	54	85	107	136	170	140	70	52	18
Direttivi, quadri, impiegati	-	157	1.936	2.490	1.813	1.401	1.225	834	680	351	117	22
Altri lavoratori dipendenti	-	6.887	11.669	9.476	7.310	6.231	5.833	5.438	6.394	4.817	662	126
<b>G - COMMERCIO ALL'INGROSSO E AL DETTAGLIO; RIPARAZIONE DI AUTOVEICOLI, MOTOCICLI E DI BENI PERSONALI E PER LA CASA</b>	-	<b>8.328</b>	<b>30.512</b>	<b>39.883</b>	<b>34.482</b>	<b>30.867</b>	<b>31.793</b>	<b>26.691</b>	<b>26.154</b>	<b>16.253</b>	<b>8.325</b>	<b>4.823</b>
<i>Di cui disoccupati</i>	-	966	2.722	3.059	2.312	1.794	1.569	1.183	1.062	632	176	11
Imprenditori e liberi professionisti	-	31	918	2.455	2.896	2.855	3.022	2.674	2.864	1.975	1.293	950
Lavoratori in proprio	-	351	4.602	10.986	12.417	12.788	14.525	13.141	13.546	9.554	5.477	3.207
Soci di cooperative	-	14	165	202	211	175	195	134	135	64	30	22
Coadiuvanti	-	634	2.416	2.849	2.178	1.962	2.251	2.220	2.504	1.564	674	310
Dirigenti	-	-	13	104	143	211	305	277	275	143	65	27
Direttivi, quadri, impiegati	-	648	7.950	10.687	8.277	6.536	5.698	3.858	2.867	1.051	288	130
Altri lavoratori dipendenti	-	6.850	14.448	12.600	8.360	6.340	5.797	4.387	3.963	1.902	498	177

**Tavola 4.2 segue - Popolazione residente attiva e non attiva per classe di età e sesso; attiva per sezione di attività economica e posizione nella professione; non attiva per condizione non professionale**

ATTIVITÀ ECONOMICHE POSIZIONE NELLA PROFESSIONE	CLASSI DI ETÀ (anni)											
	Meno di 14	14-19	20-24	25-29	30-34	35-39	40-44	45-49	50-54	55-59	60-64	65 e più
<b>TOTALE</b>												
<b>H - ALBERGHI E RISTORANTI</b>	-	<b>3.054</b>	<b>9.245</b>	<b>8.772</b>	<b>7.192</b>	<b>6.494</b>	<b>6.484</b>	<b>5.718</b>	<b>5.076</b>	<b>2.829</b>	<b>1.249</b>	<b>806</b>
<i>Di cui disoccupati</i>	-	606	2.097	1.322	849	637	523	414	346	177	38	2
Imprenditori e liberi professionisti	-	10	141	303	353	370	388	375	358	235	131	113
Lavoratori in proprio	-	145	1.124	2.173	2.351	2.382	2.544	2.317	2.045	1.265	653	380
Soci di cooperative	-	10	77	108	102	76	72	63	40	23	11	12
Coadiuvanti	-	286	759	718	616	578	536	565	527	346	155	105
Dirigenti	-	-	5	33	48	28	57	37	44	23	11	11
Direttivi, quadri, impiegati	-	95	730	739	539	374	346	258	196	105	33	25
Altri lavoratori dipendenti	-	2.508	6.409	4.698	3.183	2.686	2.541	2.103	1.866	832	255	160
<b>I - TRASPORTI, MAGAZZINAGGIO E COMUNICAZIONI</b>	-	<b>602</b>	<b>6.614</b>	<b>11.648</b>	<b>16.368</b>	<b>15.139</b>	<b>14.810</b>	<b>10.923</b>	<b>9.486</b>	<b>5.241</b>	<b>1.656</b>	<b>490</b>
<i>Di cui disoccupati</i>	-	134	722	736	531	412	309	271	244	167	26	-
Imprenditori e liberi professionisti	-	2	70	210	283	265	299	276	274	223	122	90
Lavoratori in proprio	-	28	528	1.319	1.576	1.740	1.718	1.572	1.818	1.582	818	247
Soci di cooperative	-	4	102	143	141	135	133	115	110	68	27	8
Coadiuvanti	-	32	225	248	135	98	125	111	113	65	18	8
Dirigenti	-	-	4	55	102	140	229	244	256	153	61	11
Direttivi, quadri, impiegati	-	145	2.854	4.962	7.521	6.323	5.993	3.964	3.056	1.196	297	54
Altri lavoratori dipendenti	-	391	2.831	4.711	6.610	6.438	6.313	4.641	3.859	1.954	313	72
<b>J - INTERMEDIAZIONE MONETARIA E FINANZIARIA</b>	-	<b>371</b>	<b>5.433</b>	<b>8.286</b>	<b>9.786</b>	<b>8.225</b>	<b>7.857</b>	<b>5.396</b>	<b>4.371</b>	<b>1.829</b>	<b>615</b>	<b>237</b>
<i>Di cui disoccupati</i>	-	77	239	258	174	110	94	72	41	22	7	-
Imprenditori e liberi professionisti	-	1	207	621	638	558	591	514	400	255	165	113
Lavoratori in proprio	-	16	127	275	311	279	298	260	229	114	80	52
Soci di cooperative	-	1	11	16	5	9	10	9	8	2	2	-
Coadiuvanti	-	18	39	50	38	40	45	35	36	15	4	-
Dirigenti	-	-	5	36	89	171	363	419	446	221	65	19
Direttivi, quadri, impiegati	-	242	4.817	7.000	8.428	6.937	6.317	3.964	3.082	1.137	268	43
Altri lavoratori dipendenti	-	93	227	288	277	231	233	195	170	85	31	10
<b>K - ATTIVITÀ IMMOBILIARI, NOLEGGIO, INFORMATICA, RICERCA, ALTRE ATTIVITÀ PROFESSIONALI E IMPRENDITORIALI</b>	-	<b>1.895</b>	<b>16.133</b>	<b>22.206</b>	<b>17.713</b>	<b>13.443</b>	<b>11.994</b>	<b>8.859</b>	<b>7.461</b>	<b>3.957</b>	<b>2.137</b>	<b>1.593</b>
<i>Di cui disoccupati</i>	-	233	1.259	1.469	1.041	644	499	325	259	124	41	3
Imprenditori e liberi professionisti	-	9	755	3.407	4.235	3.701	3.321	2.523	2.203	1.523	1.218	1.195
Lavoratori in proprio	-	49	657	1.591	1.797	1.599	1.590	1.191	1.060	647	403	202
Soci di cooperative	-	19	182	232	191	139	113	84	57	23	15	10
Coadiuvanti	-	46	134	176	157	145	149	116	90	52	27	22
Dirigenti	-	-	11	70	181	301	420	302	303	111	53	22
Direttivi, quadri, impiegati	-	832	10.546	12.801	8.047	4.767	3.654	2.319	1.507	501	161	62
Altri lavoratori dipendenti	-	940	3.848	3.929	3.105	2.791	2.747	2.324	2.241	1.100	260	80
<b>L - PUBBLICA AMMINISTRAZIONE E DIFESA; ASSICURAZIONE SOCIALE OBBLIGATORIA</b>	-	<b>697</b>	<b>8.156</b>	<b>18.220</b>	<b>21.010</b>	<b>18.095</b>	<b>14.736</b>	<b>9.676</b>	<b>7.878</b>	<b>4.201</b>	<b>1.879</b>	<b>453</b>
<i>Di cui disoccupati</i>	-	112	195	185	144	101	79	46	41	22	5	-
Imprenditori e liberi professionisti	-	-	17	53	77	55	36	36	33	18	11	8
Lavoratori in proprio	-	5	32	50	55	46	41	24	29	9	9	12
Soci di cooperative	-	-	3	4	7	5	2	3	2	2	-	-
Coadiuvanti	-	12	3	7	7	5	4	6	9	3	3	14
Dirigenti	-	-	6	96	309	617	729	661	733	539	397	94
Direttivi, quadri, impiegati	-	230	3.211	9.050	12.635	11.520	8.826	5.339	3.977	1.795	923	133
Altri lavoratori dipendenti	-	450	4.884	8.960	7.920	5.847	5.098	3.607	3.095	1.835	536	192
<b>M - ISTRUZIONE</b>	-	<b>361</b>	<b>2.967</b>	<b>10.069</b>	<b>15.340</b>	<b>19.588</b>	<b>18.864</b>	<b>11.729</b>	<b>8.974</b>	<b>4.796</b>	<b>2.469</b>	<b>1.085</b>
<i>Di cui disoccupati</i>	-	133	404	837	693	416	232	133	70	44	6	-
Imprenditori e liberi professionisti	-	2	67	251	308	285	234	189	147	78	51	36
Lavoratori in proprio	-	11	60	262	335	399	441	321	273	135	89	54
Soci di cooperative	-	8	48	33	31	21	23	15	22	8	4	24
Coadiuvanti	-	17	26	59	44	48	69	44	47	24	24	28
Dirigenti	-	-	7	85	142	279	523	503	442	269	194	180
Direttivi, quadri, impiegati	-	150	1.946	7.131	11.342	14.871	13.890	7.577	5.043	2.354	1.259	525
Altri lavoratori dipendenti	-	173	813	2.248	3.138	3.685	3.684	3.080	3.000	1.928	848	238
<b>N - SANITÀ E ALTRI SERVIZI SOCIALI</b>	-	<b>800</b>	<b>6.877</b>	<b>12.748</b>	<b>13.883</b>	<b>13.479</b>	<b>11.019</b>	<b>7.209</b>	<b>5.705</b>	<b>2.927</b>	<b>1.610</b>	<b>1.491</b>
<i>Di cui disoccupati</i>	-	212	475	546	427	305	184	132	100	47	19	1
Imprenditori e liberi professionisti	-	2	108	899	1.950	2.291	1.255	553	469	438	561	749
Lavoratori in proprio	-	17	157	498	506	432	395	317	282	154	100	82
Soci di cooperative	-	9	156	380	272	146	102	64	44	22	4	20
Coadiuvanti	-	32	42	51	73	48	46	42	40	19	10	31
Dirigenti	-	-	3	61	234	520	682	481	389	322	285	99
Direttivi, quadri, impiegati	-	220	3.003	5.657	5.763	5.170	3.678	2.100	1.458	684	315	229
Altri lavoratori dipendenti	-	520	3.408	5.202	5.085	4.872	4.861	3.652	3.023	1.288	335	281

**Tavola 4.2 segue - Popolazione residente attiva e non attiva per classe di età e sesso; attiva per sezione di attività economica e posizione nella professione; non attiva per condizione non professionale**

ATTIVITÀ ECONOMICHE POSIZIONE NELLA PROFESSIONE	CLASSI DI ETÀ (anni)											
	Meno di 14	14-19	20-24	25-29	30-34	35-39	40-44	45-49	50-54	55-59	60-64	65 e più
<b>TOTALE</b>												
<b>O - ALTRI SERVIZI PUBBLICI, SOCIALI E PERSONALI</b>	-	<b>3.171</b>	<b>7.820</b>	<b>9.921</b>	<b>8.385</b>	<b>7.166</b>	<b>7.176</b>	<b>5.663</b>	<b>4.754</b>	<b>2.784</b>	<b>1.225</b>	<b>792</b>
<i>Di cui disoccupati</i>	-	407	1.191	1.031	698	484	329	252	197	85	34	2
Imprenditori e liberi professionisti	-	6	270	727	726	563	524	387	331	228	142	113
Lavoratori in proprio	-	98	1.392	2.787	2.449	2.429	2.759	2.248	1.830	1.150	569	346
Soci di cooperative	-	9	93	162	142	108	87	48	29	25	4	4
Coadiuvanti	-	145	331	306	165	121	139	125	114	59	28	9
Dirigenti	-	-	5	65	140	175	237	215	182	115	97	90
Direttivi, quadri, impiegati	-	138	1.610	2.668	2.327	1.806	1.540	1.171	904	438	185	162
Altri lavoratori dipendenti	-	2.775	4.119	3.206	2.436	1.964	1.890	1.469	1.364	769	200	68
<b>P - SERVIZI DOMESTICI PRESSO FAMIGLIE E CONVIVENZE</b>	-	<b>360</b>	<b>1.611</b>	<b>1.985</b>	<b>1.688</b>	<b>1.784</b>	<b>2.027</b>	<b>2.102</b>	<b>2.225</b>	<b>905</b>	<b>314</b>	<b>149</b>
<i>Di cui disoccupati</i>	-	57	237	310	207	146	111	123	113	37	8	-
Imprenditori e liberi professionisti	-	-	3	9	8	5	6	4	6	1	4	-
Lavoratori in proprio	-	22	124	245	197	219	226	268	283	110	56	21
Soci di cooperative	-	1	18	14	7	6	7	4	6	3	1	-
Coadiuvanti	-	11	22	36	34	34	33	34	41	14	8	4
Dirigenti	-	-	-	-	-	-	-	-	-	-	-	-
Direttivi, quadri, impiegati	-	14	85	80	62	65	64	68	58	24	5	6
Altri lavoratori dipendenti	-	312	1.359	1.601	1.380	1.455	1.691	1.724	1.831	753	240	118
<b>Q - ORGANIZZAZIONI ED ORGANISMI EXTRATERRITORIALI</b>	-	-	<b>1</b>	<b>20</b>	<b>16</b>	<b>18</b>	<b>16</b>	<b>15</b>	<b>7</b>	<b>6</b>	<b>7</b>	<b>1</b>
<i>Di cui disoccupati</i>	-	-	-	-	3	1	1	1	1	-	-	-
Imprenditori e liberi professionisti	-	-	-	1	2	-	-	-	-	-	1	-
Lavoratori in proprio	-	-	-	-	-	-	-	-	-	-	-	-
Soci di cooperative	-	-	-	-	-	-	-	-	-	-	-	-
Coadiuvanti	-	-	-	-	-	-	-	-	-	-	-	-
Dirigenti	-	-	-	1	-	-	3	3	1	1	2	1
Direttivi, quadri, impiegati	-	-	-	15	11	16	10	12	5	5	3	-
Altri lavoratori dipendenti	-	-	1	3	3	2	3	-	1	-	1	-
<b>In cerca di prima occupazione</b>	-	<b>42.350</b>	<b>37.913</b>	<b>17.050</b>	<b>6.949</b>	<b>3.151</b>	<b>471</b>	-	-	-	-	-
<b>TOTALE POPOLAZIONE ATTIVA</b>	-	<b>97.718</b>	<b>234.686</b>	<b>283.736</b>	<b>259.223</b>	<b>242.071</b>	<b>245.156</b>	<b>202.446</b>	<b>184.025</b>	<b>103.650</b>	<b>42.743</b>	<b>21.702</b>
Scolari e studenti	303.196	209.992	58.364	14.881	2.294	748	103	-	-	-	-	-
Casalinghe	-	4.219	12.211	28.813	36.618	41.703	55.504	60.350	78.878	67.826	57.393	124.853
Ritirati dal lavoro	-	5.045	1.252	1.451	1.595	2.976	7.187	10.615	42.569	105.782	165.813	550.418
Altri	196.207	11.845	12.298	6.403	4.596	4.353	5.070	5.317	8.367	11.425	13.831	53.048
<b>TOTALE POPOLAZIONE NON ATTIVA</b>	<b>499.403</b>	<b>231.101</b>	<b>84.125</b>	<b>51.548</b>	<b>45.103</b>	<b>49.780</b>	<b>67.864</b>	<b>76.282</b>	<b>129.814</b>	<b>185.033</b>	<b>237.037</b>	<b>728.319</b>

**Tavola 4.2 segue - Popolazione residente attiva e non attiva per classe di età e sesso; attiva per sezione di attività economica e posizione nella professione; non attiva per condizione non professionale**

ATTIVITÀ ECONOMICHE POSIZIONE NELLA PROFESSIONE	CLASSI DI ETÀ (anni)											
	Meno di 14	14-19	20-24	25-29	30-34	35-39	40-44	45-49	50-54	55-59	60-64	65 e più
<b>MASCHI</b>												
<b>Condizione professionale</b>	-	<b>33.730</b>	<b>109.137</b>	<b>152.892</b>	<b>147.303</b>	<b>141.865</b>	<b>150.638</b>	<b>131.566</b>	<b>125.880</b>	<b>77.958</b>	<b>33.460</b>	<b>16.131</b>
<i>Di cui disoccupati</i>	-	3.454	8.166	7.681	6.210	5.105	4.740	4.266	4.316	3.436	815	39
Imprenditori e liberi professionisti	-	85	2.544	8.340	10.942	11.255	11.069	9.221	9.558	7.307	5.474	4.508
Lavoratori in proprio	-	1.255	9.752	22.178	25.625	27.145	29.643	27.567	31.128	25.578	18.095	8.444
Soci di cooperative	-	50	515	847	835	644	584	456	435	263	115	79
Coadiuvanti	-	1.952	5.051	4.484	2.528	1.535	1.286	1.149	1.311	1.025	692	359
Dirigenti	-	-	74	636	1.436	2.780	4.636	4.884	4.976	2.727	1.434	597
Direttivi, quadri, impiegati	-	998	17.076	35.274	39.016	37.289	39.413	30.022	23.129	9.553	2.902	880
Altri lavoratori dipendenti	-	29.390	74.125	81.133	66.921	61.217	64.007	58.267	55.343	31.505	4.748	1.264
<b>A - AGRICOLTURA, CACCIA E SILVICOLTURA</b>	-	<b>1.732</b>	<b>4.065</b>	<b>5.467</b>	<b>5.485</b>	<b>5.201</b>	<b>5.713</b>	<b>5.741</b>	<b>8.379</b>	<b>10.049</b>	<b>9.774</b>	<b>4.829</b>
<i>Di cui disoccupati</i>	-	158	198	238	222	195	172	160	220	234	150	12
Imprenditori e liberi professionisti	-	10	158	339	452	443	470	466	641	774	650	398
Lavoratori in proprio	-	509	1.576	2.697	3.175	3.400	4.067	4.201	6.468	7.993	8.408	4.122
Soci di cooperative	-	4	18	45	55	41	27	20	26	17	24	13
Coadiuvanti	-	709	1.262	1.146	601	304	208	173	187	219	208	125
Dirigenti	-	-	3	6	21	21	24	27	29	28	22	12
Direttivi, quadri, impiegati	-	26	129	211	177	147	126	73	78	66	44	26
Altri lavoratori dipendenti	-	474	919	1.023	1.004	845	791	781	950	952	418	133
<b>B - PESCA, PISCICOLTURA E SERVIZI CONNESSI</b>	-	<b>1</b>	<b>9</b>	<b>17</b>	<b>13</b>	<b>17</b>	<b>18</b>	<b>13</b>	<b>16</b>	<b>17</b>	<b>8</b>	<b>2</b>
<i>Di cui disoccupati</i>	-	-	-	1	-	1	2	-	-	-	-	-
Imprenditori e liberi professionisti	-	-	-	1	1	-	-	-	-	1	1	-
Lavoratori in proprio	-	-	1	4	3	8	4	3	7	6	4	2
Soci di cooperative	-	-	3	1	2	-	-	-	1	2	1	-
Coadiuvanti	-	1	1	-	-	-	3	-	1	-	-	-
Dirigenti	-	-	-	-	-	-	-	-	1	-	-	-
Direttivi, quadri, impiegati	-	-	-	-	1	1	-	2	-	-	-	-
Altri lavoratori dipendenti	-	-	4	11	6	8	10	8	6	8	2	-
<b>C - ESTRAZIONE DI MINERALI</b>	-	<b>79</b>	<b>323</b>	<b>482</b>	<b>393</b>	<b>384</b>	<b>359</b>	<b>358</b>	<b>357</b>	<b>271</b>	<b>71</b>	<b>25</b>
<i>Di cui disoccupati</i>	-	4	7	13	17	20	17	20	17	9	2	-
Imprenditori e liberi professionisti	-	-	6	19	18	14	16	21	20	19	18	10
Lavoratori in proprio	-	-	20	38	31	37	47	52	53	45	29	11
Soci di cooperative	-	-	3	2	1	2	1	1	2	-	-	-
Coadiuvanti	-	4	12	5	2	4	-	2	3	-	-	-
Dirigenti	-	-	-	4	3	4	1	5	4	3	1	2
Direttivi, quadri, impiegati	-	2	16	56	49	49	45	36	25	6	4	-
Altri lavoratori dipendenti	-	73	266	358	289	274	249	241	250	198	19	2
<b>D - ATTIVITÀ MANIFATTURIERE</b>	-	<b>16.065</b>	<b>48.883</b>	<b>62.788</b>	<b>52.904</b>	<b>52.052</b>	<b>60.835</b>	<b>58.395</b>	<b>53.145</b>	<b>27.268</b>	<b>5.894</b>	<b>2.756</b>
<i>Di cui disoccupati</i>	-	1.317	2.922	2.749	2.089	1.805	1.707	1.680	1.750	1.433	220	10
Imprenditori e liberi professionisti	-	26	470	1.434	1.694	1.854	2.223	2.166	2.213	1.617	1.123	906
Lavoratori in proprio	-	204	1.867	4.240	4.779	5.108	6.072	5.618	6.085	4.184	2.282	1.086
Soci di cooperative	-	21	112	151	153	124	96	88	89	53	19	13
Coadiuvanti	-	342	869	763	437	241	220	184	184	133	61	40
Dirigenti	-	-	29	236	439	903	1.669	2.016	2.151	931	306	119
Direttivi, quadri, impiegati	-	263	5.798	12.529	11.915	11.508	14.170	12.346	8.929	3.001	470	142
Altri lavoratori dipendenti	-	15.209	39.738	43.435	33.487	32.314	36.385	35.977	33.494	17.349	1.633	450
<b>E - PRODUZIONE E DISTRIBUZIONE DI ENERGIA ELETTRICA, GAS E ACQUA</b>	-	<b>93</b>	<b>634</b>	<b>1.362</b>	<b>1.697</b>	<b>2.320</b>	<b>2.764</b>	<b>2.262</b>	<b>1.685</b>	<b>697</b>	<b>164</b>	<b>34</b>
<i>Di cui disoccupati</i>	-	22	32	32	26	28	10	19	15	11	6	-
Imprenditori e liberi professionisti	-	-	7	8	10	14	10	13	15	12	8	8
Lavoratori in proprio	-	3	6	21	34	25	32	33	22	12	11	6
Soci di cooperative	-	1	-	1	-	-	-	1	-	-	-	-
Coadiuvanti	-	5	1	7	1	2	-	1	1	1	-	-
Dirigenti	-	-	1	4	7	11	40	37	55	46	30	2
Direttivi, quadri, impiegati	-	4	259	674	817	951	1.186	1.119	767	326	62	7
Altri lavoratori dipendenti	-	80	360	647	828	1.317	1.496	1.058	825	300	53	11
<b>F - COSTRUZIONI</b>	-	<b>7.185</b>	<b>15.078</b>	<b>15.905</b>	<b>14.008</b>	<b>13.028</b>	<b>12.861</b>	<b>11.834</b>	<b>13.452</b>	<b>9.414</b>	<b>2.718</b>	<b>690</b>
<i>Di cui disoccupati</i>	-	720	1.673	1.363	1.138	914	918	811	797	639	134	3
Imprenditori e liberi professionisti	-	15	309	774	916	976	1.156	1.028	1.281	923	594	299
Lavoratori in proprio	-	164	1.755	3.874	4.538	4.855	4.920	4.637	5.065	3.232	1.267	226
Soci di cooperative	-	3	60	74	84	54	68	43	56	29	7	1
Coadiuvanti	-	267	791	560	240	96	66	69	85	59	33	6
Dirigenti	-	-	4	48	77	98	128	161	133	65	51	17
Direttivi, quadri, impiegati	-	73	852	1.313	1.000	841	834	577	527	318	109	15
Altri lavoratori dipendenti	-	6.663	11.307	9.262	7.153	6.108	5.689	5.319	6.305	4.788	657	126
<b>G - COMMERCIO ALL'INGROSSO E AL DETTAGLIO; RIPARAZIONE DI AUTOVEICOLI, MOTOCICLI E DI BENI PERSONALI E PER LA CASA</b>	-	<b>4.784</b>	<b>14.884</b>	<b>21.076</b>	<b>19.725</b>	<b>17.897</b>	<b>18.223</b>	<b>15.664</b>	<b>15.834</b>	<b>10.825</b>	<b>5.889</b>	<b>3.084</b>
<i>Di cui disoccupati</i>	-	453	1.089	1.302	1.080	890	846	712	735	549	153	7
Imprenditori e liberi professionisti	-	18	632	1.744	2.082	2.114	2.154	1.861	2.029	1.451	996	705
Lavoratori in proprio	-	201	2.581	6.551	7.721	8.173	9.013	8.237	8.595	6.486	3.959	2.039
Soci di cooperative	-	7	86	106	124	94	111	85	73	42	19	13
Coadiuvanti	-	355	1.319	1.273	792	540	481	439	527	410	265	114
Dirigenti	-	-	10	76	117	180	270	254	247	132	58	20
Direttivi, quadri, impiegati	-	169	2.203	3.786	3.514	2.800	2.467	1.961	1.625	759	206	75
Altri lavoratori dipendenti	-	4.034	8.053	7.540	5.375	3.996	3.727	2.827	2.738	1.545	386	118

**Tavola 4.2 segue - Popolazione residente attiva e non attiva per classe di età e sesso; attiva per sezione di attività economica e posizione nella professione; non attiva per condizione non professionale**

ATTIVITÀ ECONOMICHE POSIZIONE NELLA PROFESSIONE	CLASSI DI ETÀ (anni)											
	Meno di 14	14-19	20-24	25-29	30-34	35-39	40-44	45-49	50-54	55-59	60-64	65 e più
<b>MASCHI</b>												
<b>H - ALBERGHI E RISTORANTI</b>	-	<b>1.487</b>	<b>4.278</b>	<b>4.287</b>	<b>3.637</b>	<b>3.209</b>	<b>2.917</b>	<b>2.517</b>	<b>2.316</b>	<b>1.472</b>	<b>682</b>	<b>342</b>
<i>Di cui disoccupati</i>	-	274	871	608	424	331	300	231	225	144	34	2
Imprenditori e liberi professionisti	-	4	86	181	218	215	232	208	229	140	76	60
Lavoratori in proprio	-	70	551	1.235	1.370	1.421	1.398	1.216	1.082	736	392	188
Soci di cooperative	-	-	32	56	42	37	28	32	21	12	3	9
Coadiuvanti	-	133	363	308	215	194	151	157	186	119	72	37
Dirigenti	-	-	2	19	34	24	39	29	27	16	8	4
Direttivi, quadri, impiegati	-	36	291	325	265	194	175	134	103	66	17	9
Altri lavoratori dipendenti	-	1.244	2.953	2.163	1.493	1.124	894	741	668	383	114	35
<b>I - TRASPORTI, MAGAZZINAGGIO E COMUNICAZIONI</b>	-	<b>366</b>	<b>4.209</b>	<b>8.272</b>	<b>11.850</b>	<b>11.840</b>	<b>12.170</b>	<b>9.318</b>	<b>8.283</b>	<b>4.824</b>	<b>1.503</b>	<b>442</b>
<i>Di cui disoccupati</i>	-	61	309	408	348	294	237	222	202	161	26	-
Imprenditori e liberi professionisti	-	2	51	159	217	197	242	227	239	202	107	79
Lavoratori in proprio	-	17	472	1.229	1.460	1.626	1.605	1.482	1.730	1.527	799	237
Soci di cooperative	-	4	75	124	131	119	121	103	99	68	27	8
Coadiuvanti	-	25	192	192	83	47	56	43	43	27	11	5
Dirigenti	-	-	3	33	63	113	186	204	214	127	45	10
Direttivi, quadri, impiegati	-	40	977	2.268	4.036	3.764	4.019	2.821	2.265	990	228	39
Altri lavoratori dipendenti	-	278	2.439	4.267	5.860	5.974	5.941	4.438	3.693	1.883	286	64
<b>J - INTERMEDIAZIONE MONETARIA E FINANZIARIA</b>	-	<b>70</b>	<b>1.926</b>	<b>4.088</b>	<b>4.914</b>	<b>5.044</b>	<b>5.559</b>	<b>4.143</b>	<b>3.575</b>	<b>1.640</b>	<b>532</b>	<b>199</b>
<i>Di cui disoccupati</i>	-	28	63	69	48	48	40	43	27	20	3	-
Imprenditori e liberi professionisti	-	-	154	488	501	462	496	421	337	234	147	102
Lavoratori in proprio	-	6	77	190	217	197	222	190	172	95	66	43
Soci di cooperative	-	-	3	10	4	5	4	7	5	2	1	-
Coadiuvanti	-	8	18	21	7	8	4	6	8	5	1	-
Dirigenti	-	-	4	26	74	150	334	408	430	217	65	17
Direttivi, quadri, impiegati	-	28	1.542	3.151	3.913	4.062	4.344	2.962	2.491	1.018	229	28
Altri lavoratori dipendenti	-	28	128	202	198	160	155	149	132	69	23	9
<b>K - ATTIVITÀ IMMOBILIARI, NOLEGGIO, INFORMATICA, RICERCA, ALTRE ATTIVITÀ PROFESSIONALI E IMPRENDITORIALI</b>	-	<b>482</b>	<b>5.125</b>	<b>9.575</b>	<b>9.136</b>	<b>7.669</b>	<b>7.076</b>	<b>5.313</b>	<b>4.715</b>	<b>2.974</b>	<b>1.772</b>	<b>1.421</b>
<i>Di cui disoccupati</i>	-	77	301	323	271	188	184	130	109	87	31	3
Imprenditori e liberi professionisti	-	7	479	2.268	3.030	2.848	2.688	2.044	1.897	1.359	1.118	1.125
Lavoratori in proprio	-	19	337	868	1.073	986	988	710	651	445	326	174
Soci di cooperative	-	5	48	77	74	63	48	26	26	13	8	8
Coadiuvanti	-	21	61	73	52	36	33	24	24	15	15	8
Dirigenti	-	-	7	48	137	265	364	274	278	105	50	21
Direttivi, quadri, impiegati	-	149	2.607	4.592	3.367	2.199	1.783	1.277	873	351	112	34
Altri lavoratori dipendenti	-	281	1.586	1.649	1.403	1.272	1.172	958	966	686	143	51
<b>L - PUBBLICA AMMINISTRAZIONE E DIFESA; ASSICURAZIONE SOCIALE OBBLIGATORIA</b>	-	<b>447</b>	<b>5.706</b>	<b>11.122</b>	<b>11.623</b>	<b>9.954</b>	<b>9.106</b>	<b>6.561</b>	<b>5.795</b>	<b>3.267</b>	<b>1.470</b>	<b>284</b>
<i>Di cui disoccupati</i>	-	60	101	79	67	47	43	22	25	16	5	-
Imprenditori e liberi professionisti	-	-	9	17	37	26	20	23	23	12	7	4
Lavoratori in proprio	-	4	25	30	32	34	31	18	24	7	7	10
Soci di cooperative	-	-	2	2	3	3	1	1	-	2	-	-
Coadiuvanti	-	5	3	3	6	3	3	2	2	2	1	2
Dirigenti	-	-	4	47	170	392	561	553	622	490	350	81
Direttivi, quadri, impiegati	-	105	1.403	3.338	4.861	4.807	4.390	3.094	2.675	1.288	695	86
Altri lavoratori dipendenti	-	333	4.260	7.685	6.514	4.689	4.100	2.870	2.449	1.466	410	101
<b>M - ISTRUZIONE</b>	-	<b>99</b>	<b>538</b>	<b>1.871</b>	<b>3.439</b>	<b>4.336</b>	<b>4.887</b>	<b>3.460</b>	<b>2.992</b>	<b>1.657</b>	<b>954</b>	<b>473</b>
<i>Di cui disoccupati</i>	-	56	102	118	143	81	62	43	34	29	5	-
Imprenditori e liberi professionisti	-	-	19	85	135	142	98	88	72	46	31	26
Lavoratori in proprio	-	4	24	72	96	112	124	115	128	46	49	27
Soci di cooperative	-	1	12	6	7	7	8	4	6	1	1	5
Coadiuvanti	-	10	13	15	11	13	12	9	17	7	9	11
Dirigenti	-	-	3	18	46	114	271	317	305	185	116	139
Direttivi, quadri, impiegati	-	20	269	1.240	2.456	3.154	3.548	2.112	1.628	774	432	206
Altri lavoratori dipendenti	-	64	198	435	688	794	826	815	836	598	316	59
<b>N - SANITÀ E ALTRI SERVIZI SOCIALI</b>	-	<b>181</b>	<b>1.043</b>	<b>2.772</b>	<b>4.542</b>	<b>5.310</b>	<b>4.548</b>	<b>2.912</b>	<b>2.415</b>	<b>1.502</b>	<b>1.051</b>	<b>955</b>
<i>Di cui disoccupati</i>	-	100	139	120	103	80	54	51	33	31	12	1
Imprenditori e liberi professionisti	-	-	31	447	1.209	1.590	928	398	340	359	489	701
Lavoratori in proprio	-	7	73	311	318	245	196	155	150	104	76	52
Soci di cooperative	-	-	27	104	83	39	25	11	14	3	1	7
Coadiuvanti	-	16	5	12	24	12	10	5	7	6	2	4
Dirigenti	-	-	1	26	136	359	541	408	314	278	241	67
Direttivi, quadri, impiegati	-	44	324	884	1.632	1.962	1.545	844	579	273	140	69
Altri lavoratori dipendenti	-	114	582	988	1.140	1.103	1.303	1.091	1.011	479	102	55

**Tavola 4.2 segue - Popolazione residente attiva e non attiva per classe di età e sesso; attiva per sezione di attività economica e posizione nella professione; non attiva per condizione non professionale**

ATTIVITÀ ECONOMICHE POSIZIONE NELLA PROFESSIONE	CLASSI DI ETÀ (anni)											
	Meno di 14	14-19	20-24	25-29	30-34	35-39	40-44	45-49	50-54	55-59	60-64	65 e più
<b>MASCHI</b>												
<b>O - ALTRI SERVIZI PUBBLICI, SOCIALI E PERSONALI</b>	-	<b>613</b>	<b>2.275</b>	<b>3.557</b>	<b>3.685</b>	<b>3.348</b>	<b>3.326</b>	<b>2.842</b>	<b>2.625</b>	<b>1.818</b>	<b>889</b>	<b>562</b>
<i>Di cui disoccupati</i>	-	114	337	238	215	174	131	110	104	63	30	1
Imprenditori e liberi professionisti	-	3	133	375	419	357	334	257	220	158	106	85
Lavoratori in proprio	-	46	376	793	757	898	903	881	863	635	403	215
Soci di cooperative	-	4	31	87	70	56	44	33	17	18	4	2
Coadiuvanti	-	49	140	103	56	34	37	32	35	18	13	6
Dirigenti	-	-	3	44	112	146	205	188	165	103	90	85
Direttivi, quadri, impiegati	-	37	402	901	1.009	837	771	653	555	311	152	143
Altri lavoratori dipendenti	-	474	1.190	1.254	1.262	1.020	1.032	798	770	575	121	26
<b>P - SERVIZI DOMESTICI PRESSO FAMIGLIE E CONVIVENZE</b>	-	<b>46</b>	<b>161</b>	<b>244</b>	<b>248</b>	<b>250</b>	<b>265</b>	<b>224</b>	<b>292</b>	<b>258</b>	<b>86</b>	<b>32</b>
<i>Di cui disoccupati</i>	-	10	22	20	18	12	13	14	20	10	4	-
Imprenditori e liberi professionisti	-	-	-	1	3	3	1	-	2	-	2	-
Lavoratori in proprio	-	1	11	25	21	20	21	19	33	25	17	6
Soci di cooperative	-	-	3	1	2	-	2	1	-	1	-	-
Coadiuvanti	-	2	1	3	1	1	2	3	1	4	1	1
Dirigenti	-	-	-	-	-	-	-	-	-	-	-	-
Direttivi, quadri, impiegati	-	2	4	2	2	8	3	5	7	2	2	1
Altri lavoratori dipendenti	-	41	142	212	219	218	236	196	249	226	64	24
<b>Q - ORGANIZZAZIONI ED ORGANISMI EXTRATERRITORIALI</b>	-	-	-	<b>7</b>	<b>4</b>	<b>6</b>	<b>11</b>	<b>9</b>	<b>4</b>	<b>5</b>	<b>3</b>	<b>1</b>
<i>Di cui disoccupati</i>	-	-	-	-	1	-	1	1	-	-	-	-
Imprenditori e liberi professionisti	-	-	-	-	-	-	-	-	-	-	1	-
Lavoratori in proprio	-	-	-	-	-	-	-	-	-	-	-	-
Soci di cooperative	-	-	-	-	-	-	-	-	-	-	-	-
Coadiuvanti	-	-	-	-	-	-	-	-	-	-	-	-
Dirigenti	-	-	-	1	-	-	3	3	1	1	1	1
Direttivi, quadri, impiegati	-	-	-	4	2	5	7	6	2	4	-	-
Altri lavoratori dipendenti	-	-	-	2	2	1	1	-	1	-	1	-
<b>In cerca di prima occupazione</b>	-	<b>18.592</b>	<b>15.713</b>	<b>5.966</b>	<b>2.627</b>	<b>1.235</b>	<b>164</b>	-	-	-	-	-
<b>TOTALE POPOLAZIONE ATTIVA</b>	-	<b>52.322</b>	<b>124.850</b>	<b>158.858</b>	<b>149.930</b>	<b>143.100</b>	<b>150.802</b>	<b>131.566</b>	<b>125.880</b>	<b>77.958</b>	<b>33.460</b>	<b>16.131</b>
Scolari e studenti	155.706	102.753	27.511	7.476	1.189	343	46	-	-	-	-	-
Casaltinghe	-	-	-	-	-	-	-	-	-	-	-	-
Ritirati dal lavoro	-	2.883	731	711	789	1.168	2.404	4.240	24.888	57.234	92.314	262.630
Altri	101.253	10.313	10.791	4.065	2.575	2.560	2.884	2.978	4.854	6.203	6.922	18.595
<b>TOTALE POPOLAZIONE NON ATTIVA</b>	<b>256.959</b>	<b>115.949</b>	<b>39.033</b>	<b>12.252</b>	<b>4.553</b>	<b>4.071</b>	<b>5.334</b>	<b>7.218</b>	<b>29.742</b>	<b>63.437</b>	<b>99.236</b>	<b>281.225</b>

**Tavola 4.2 segue - Popolazione residente attiva e non attiva per classe di età e sesso; attiva per sezione di attività economica e posizione nella professione; non attiva per condizione non professionale**

ATTIVITÀ ECONOMICHE POSIZIONE NELLA PROFESSIONE	CLASSI DI ETÀ (anni)											
	Meno di 14	14-19	20-24	25-29	30-34	35-39	40-44	45-49	50-54	55-59	60-64	65 e più
<b>FEMMINE</b>												
<b>Condizione professionale</b>	-	<b>21.638</b>	<b>87.636</b>	<b>113.794</b>	<b>104.971</b>	<b>97.055</b>	<b>94.047</b>	<b>70.880</b>	<b>58.145</b>	<b>25.692</b>	<b>9.283</b>	<b>5.571</b>
<i>Di cui disoccupati</i>	-	3.259	10.103	10.561	7.769	5.883	4.570	3.299	2.541	527	120	11
Imprenditori e liberi professionisti	-	51	1.222	3.809	4.410	3.794	3.425	2.846	2.596	1.606	890	696
Lavoratori in proprio	-	667	5.585	11.681	12.016	12.160	14.614	13.240	13.492	9.482	3.442	2.251
Soci di cooperative	-	85	684	906	683	480	451	324	245	114	52	53
Coadiuvanti	-	1.124	3.009	4.034	3.760	3.741	4.674	4.688	5.283	3.746	1.095	617
Dirigenti	-	-	36	347	591	816	932	649	568	323	229	124
Direttivi, quadri, impiegati	-	2.761	36.150	52.682	50.391	44.087	35.783	20.129	12.181	3.962	1.649	763
Altri lavoratori dipendenti	-	16.950	40.950	40.335	33.120	31.977	34.168	29.004	23.780	6.459	1.926	1.067
<b>A - AGRICOLTURA, CACCIA E SILVICOLTURA</b>	-	<b>734</b>	<b>1.828</b>	<b>2.901</b>	<b>3.071</b>	<b>3.189</b>	<b>4.307</b>	<b>4.635</b>	<b>6.551</b>	<b>6.442</b>	<b>1.596</b>	<b>838</b>
<i>Di cui disoccupati</i>	-	167	276	294	216	132	128	110	120	99	19	4
Imprenditori e liberi professionisti	-	5	36	95	161	167	220	217	311	274	103	80
Lavoratori in proprio	-	143	457	1.034	1.336	1.685	2.443	2.675	3.846	4.074	978	498
Soci di cooperative	-	2	13	21	10	7	15	9	8	8	4	-
Coadiuvanti	-	280	669	978	999	919	1.216	1.366	1.921	1.815	433	217
Dirigenti	-	-	1	8	4	12	16	16	10	8	3	2
Direttivi, quadri, impiegati	-	26	176	273	201	122	94	67	61	33	14	9
Altri lavoratori dipendenti	-	278	476	492	360	277	303	285	394	230	61	32
<b>B - PESCA, PISCICOLTURA E SERVIZI CONNESSI</b>	-	<b>5</b>	<b>2</b>	<b>4</b>	<b>5</b>	<b>5</b>	<b>9</b>	<b>4</b>	<b>8</b>	<b>4</b>	<b>4</b>	<b>-</b>
<i>Di cui disoccupati</i>	-	2	-	-	-	-	-	-	-	-	-	-
Imprenditori e liberi professionisti	-	-	-	1	-	-	1	-	2	-	-	-
Lavoratori in proprio	-	-	-	-	2	1	5	2	5	1	2	-
Soci di cooperative	-	-	-	-	-	-	-	-	-	-	-	-
Coadiuvanti	-	-	-	1	-	1	-	-	-	2	1	-
Dirigenti	-	-	-	-	-	-	-	-	-	-	-	-
Direttivi, quadri, impiegati	-	-	-	2	2	3	1	-	-	-	-	-
Altri lavoratori dipendenti	-	5	2	-	1	-	2	2	1	1	1	-
<b>C - ESTRAZIONE DI MINERALI</b>	-	<b>8</b>	<b>50</b>	<b>72</b>	<b>58</b>	<b>42</b>	<b>34</b>	<b>34</b>	<b>31</b>	<b>16</b>	<b>6</b>	<b>1</b>
<i>Di cui disoccupati</i>	-	1	2	4	-	2	1	1	4	1	-	-
Imprenditori e liberi professionisti	-	-	1	4	4	2	1	2	7	2	2	1
Lavoratori in proprio	-	-	-	4	1	2	5	2	3	4	1	-
Soci di cooperative	-	-	-	-	1	-	-	1	-	-	1	-
Coadiuvanti	-	-	-	3	2	2	3	1	5	4	1	-
Dirigenti	-	-	-	-	-	-	1	1	1	-	1	-
Direttivi, quadri, impiegati	-	3	40	48	43	30	18	18	6	2	-	-
Altri lavoratori dipendenti	-	5	9	13	7	6	6	9	9	4	-	-
<b>D - ATTIVITÀ MANIFATTURIERE</b>	-	<b>9.432</b>	<b>28.664</b>	<b>31.801</b>	<b>27.043</b>	<b>26.940</b>	<b>29.729</b>	<b>24.207</b>	<b>17.681</b>	<b>3.529</b>	<b>947</b>	<b>575</b>
<i>Di cui disoccupati</i>	-	1.237	3.313	3.546	3.017	2.727	2.336	1.741	1.407	168	39	2
Imprenditori e liberi professionisti	-	14	199	461	530	551	645	549	524	279	141	129
Lavoratori in proprio	-	143	780	1.663	1.641	1.778	2.007	1.836	1.594	756	289	134
Soci di cooperative	-	27	127	148	92	66	77	70	43	27	12	4
Coadiuvanti	-	205	411	503	479	529	722	657	606	334	83	51
Dirigenti	-	-	12	65	80	93	132	117	81	66	18	12
Direttivi, quadri, impiegati	-	553	7.875	10.439	9.005	8.341	7.940	4.712	2.471	412	96	65
Altri lavoratori dipendenti	-	8.490	19.260	18.522	15.216	15.582	18.206	16.286	12.362	1.655	308	180
<b>E - PRODUZIONE E DISTRIBUZIONE DI ENERGIA ELETTRICA, GAS E ACQUA</b>	-	<b>39</b>	<b>275</b>	<b>508</b>	<b>475</b>	<b>483</b>	<b>420</b>	<b>350</b>	<b>176</b>	<b>40</b>	<b>10</b>	<b>5</b>
<i>Di cui disoccupati</i>	-	18	34	51	24	18	9	11	12	-	-	-
Imprenditori e liberi professionisti	-	-	1	8	4	4	-	5	5	2	2	1
Lavoratori in proprio	-	1	2	5	2	5	8	4	4	4	1	-
Soci di cooperative	-	-	-	2	-	1	-	-	-	-	-	-
Coadiuvanti	-	-	2	4	1	3	-	1	1	1	-	-
Dirigenti	-	-	-	-	-	3	1	2	1	1	-	-
Direttivi, quadri, impiegati	-	11	245	444	432	438	375	314	140	28	7	3
Altri lavoratori dipendenti	-	27	25	45	36	29	36	24	25	4	-	1
<b>F - COSTRUZIONI</b>	-	<b>356</b>	<b>1.593</b>	<b>1.621</b>	<b>1.259</b>	<b>961</b>	<b>860</b>	<b>632</b>	<b>453</b>	<b>175</b>	<b>65</b>	<b>27</b>
<i>Di cui disoccupati</i>	-	130	271	198	151	99	77	63	38	12	5	-
Imprenditori e liberi professionisti	-	3	23	69	86	76	75	69	50	36	23	5
Lavoratori in proprio	-	13	70	93	105	88	110	85	73	29	11	7
Soci di cooperative	-	2	8	14	11	9	7	8	2	1	1	1
Coadiuvanti	-	30	45	48	79	96	125	85	79	42	16	6
Dirigenti	-	-	1	6	8	9	8	9	7	5	1	1
Direttivi, quadri, impiegati	-	84	1.084	1.177	813	560	391	257	153	33	8	7
Altri lavoratori dipendenti	-	224	362	214	157	123	144	119	89	29	5	-
<b>G - COMMERCIO ALL'INGROSSO E AL DETTAGLIO; RIPARAZIONE DI AUTOVEICOLI, MOTOCICLI E DI BENI PERSONALI E PER LA CASA</b>	-	<b>3.544</b>	<b>15.628</b>	<b>18.807</b>	<b>14.757</b>	<b>12.970</b>	<b>13.570</b>	<b>11.027</b>	<b>10.320</b>	<b>5.428</b>	<b>2.436</b>	<b>1.739</b>
<i>Di cui disoccupati</i>	-	513	1.633	1.757	1.232	904	723	471	327	83	23	4
Imprenditori e liberi professionisti	-	13	286	711	814	741	868	813	635	524	297	245
Lavoratori in proprio	-	150	2.021	4.435	4.696	4.615	5.512	4.904	4.951	3.068	1.518	1.168
Soci di cooperative	-	7	79	96	87	81	84	49	62	22	11	9
Coadiuvanti	-	279	1.097	1.576	1.386	1.422	1.770	1.781	1.977	1.154	409	196
Dirigenti	-	-	3	28	26	31	35	23	28	11	7	7
Direttivi, quadri, impiegati	-	479	5.747	6.901	4.763	3.736	3.231	1.897	1.242	292	82	55
Altri lavoratori dipendenti	-	2.616	6.395	5.060	2.985	2.344	2.070	1.560	1.225	357	112	59



**Tavola 4.2 segue - Popolazione residente attiva e non attiva per classe di età e sesso; attiva per sezione di attività economica e posizione nella professione; non attiva per condizione non professionale**

ATTIVITÀ ECONOMICHE POSIZIONE NELLA PROFESSIONE	CLASSI DI ETÀ (anni)											
	Meno di 14	14-19	20-24	25-29	30-34	35-39	40-44	45-49	50-54	55-59	60-64	65 e più
<b>FEMMINE</b>												
<b>H - ALBERGHI E RISTORANTI</b>	-	<b>1.567</b>	<b>4.967</b>	<b>4.485</b>	<b>3.555</b>	<b>3.285</b>	<b>3.567</b>	<b>3.201</b>	<b>2.760</b>	<b>1.357</b>	<b>567</b>	<b>464</b>
<i>Di cui disoccupati</i>	-	332	1.226	714	425	306	223	183	121	33	4	-
Imprenditori e liberi professionisti	-	6	55	122	135	155	156	167	129	95	55	53
Lavoratori in proprio	-	75	573	938	981	961	1.146	1.101	963	529	261	192
Soci di cooperative	-	10	45	52	60	39	44	31	19	11	8	3
Coadiuvanti	-	153	396	410	401	384	385	408	341	227	83	68
Dirigenti	-	-	3	14	14	4	18	8	17	7	3	7
Direttivi, quadri, impiegati	-	59	439	414	274	180	171	124	93	39	16	16
Altri lavoratori dipendenti	-	1.264	3.456	2.535	1.690	1.562	1.647	1.362	1.198	449	141	125
<b>I - TRASPORTI, MAGAZZINAGGIO E COMUNICAZIONI</b>	-	<b>236</b>	<b>2.405</b>	<b>3.376</b>	<b>4.518</b>	<b>3.299</b>	<b>2.640</b>	<b>1.605</b>	<b>1.203</b>	<b>417</b>	<b>153</b>	<b>48</b>
<i>Di cui disoccupati</i>	-	73	413	328	183	118	72	49	42	6	-	-
Imprenditori e liberi professionisti	-	-	19	51	66	68	57	49	35	21	15	11
Lavoratori in proprio	-	11	56	90	116	114	113	90	88	55	19	10
Soci di cooperative	-	-	27	19	10	16	12	12	11	-	-	-
Coadiuvanti	-	7	33	56	52	51	69	68	70	38	7	3
Dirigenti	-	-	1	22	39	27	43	40	42	26	16	1
Direttivi, quadri, impiegati	-	105	1.877	2.694	3.485	2.559	1.974	1.143	791	206	69	15
Altri lavoratori dipendenti	-	113	392	444	750	464	372	203	166	71	27	8
<b>J - INTERMEDIAZIONE MONETARIA E FINANZIARIA</b>	-	<b>301</b>	<b>3.507</b>	<b>4.198</b>	<b>4.872</b>	<b>3.181</b>	<b>2.298</b>	<b>1.253</b>	<b>796</b>	<b>189</b>	<b>83</b>	<b>38</b>
<i>Di cui disoccupati</i>	-	49	176	189	126	62	54	29	14	2	4	-
Imprenditori e liberi professionisti	-	1	53	133	137	96	95	93	63	21	18	11
Lavoratori in proprio	-	10	50	85	94	82	76	70	57	19	14	9
Soci di cooperative	-	1	8	6	1	4	6	2	3	-	1	-
Coadiuvanti	-	10	21	29	31	32	41	29	28	10	3	-
Dirigenti	-	-	1	10	15	21	29	11	16	4	-	2
Direttivi, quadri, impiegati	-	214	3.275	3.849	4.515	2.875	1.973	1.002	591	119	39	15
Altri lavoratori dipendenti	-	65	99	86	79	71	78	46	38	16	8	1
<b>K - ATTIVITÀ IMMOBILIARI, NOLEGGIO, INFORMATICA, RICERCA, ALTRE ATTIVITÀ PROFESSIONALI E IMPRENDITORIALI</b>	-	<b>1.413</b>	<b>11.008</b>	<b>12.631</b>	<b>8.577</b>	<b>5.774</b>	<b>4.918</b>	<b>3.546</b>	<b>2.746</b>	<b>983</b>	<b>365</b>	<b>172</b>
<i>Di cui disoccupati</i>	-	156	958	1.146	770	456	315	195	150	37	10	-
Imprenditori e liberi professionisti	-	2	276	1.139	1.205	853	633	479	306	164	100	70
Lavoratori in proprio	-	30	320	723	724	613	602	481	409	202	77	28
Soci di cooperative	-	14	134	155	117	76	65	58	31	10	7	2
Coadiuvanti	-	25	73	103	105	109	116	92	66	37	12	14
Dirigenti	-	-	4	22	44	36	56	28	25	6	3	1
Direttivi, quadri, impiegati	-	683	7.939	8.209	4.680	2.568	1.871	1.042	634	150	49	28
Altri lavoratori dipendenti	-	659	2.262	2.280	1.702	1.519	1.575	1.366	1.275	414	117	29
<b>L - PUBBLICA AMMINISTRAZIONE E DIFESA; ASSICURAZIONE SOCIALE OBBLIGATORIA</b>	-	<b>250</b>	<b>2.450</b>	<b>7.098</b>	<b>9.387</b>	<b>8.141</b>	<b>5.630</b>	<b>3.115</b>	<b>2.083</b>	<b>934</b>	<b>409</b>	<b>169</b>
<i>Di cui disoccupati</i>	-	52	94	106	77	54	36	24	16	6	-	-
Imprenditori e liberi professionisti	-	-	8	36	40	29	16	13	10	6	4	4
Lavoratori in proprio	-	1	7	20	23	12	10	6	5	2	2	2
Soci di cooperative	-	-	1	2	4	2	1	2	2	-	-	-
Coadiuvanti	-	7	-	4	1	2	1	4	7	1	2	12
Dirigenti	-	-	2	49	139	225	168	108	111	49	47	13
Direttivi, quadri, impiegati	-	125	1.808	5.712	7.774	6.713	4.436	2.245	1.302	507	228	47
Altri lavoratori dipendenti	-	117	624	1.275	1.406	1.158	998	737	646	369	126	91
<b>M - ISTRUZIONE</b>	-	<b>262</b>	<b>2.429</b>	<b>8.198</b>	<b>11.901</b>	<b>15.252</b>	<b>13.977</b>	<b>8.269</b>	<b>5.982</b>	<b>3.139</b>	<b>1.515</b>	<b>612</b>
<i>Di cui disoccupati</i>	-	77	302	719	550	335	170	90	36	15	1	-
Imprenditori e liberi professionisti	-	2	48	166	173	143	136	101	75	32	20	10
Lavoratori in proprio	-	7	36	190	239	287	317	206	145	89	40	27
Soci di cooperative	-	7	36	27	24	14	15	11	16	7	3	19
Coadiuvanti	-	7	13	44	33	35	57	35	30	17	15	17
Dirigenti	-	-	4	67	96	165	252	186	137	84	78	41
Direttivi, quadri, impiegati	-	130	1.677	5.891	8.886	11.717	10.342	5.465	3.415	1.580	827	319
Altri lavoratori dipendenti	-	109	615	1.813	2.450	2.891	2.858	2.265	2.164	1.330	532	179
<b>N - SANITÀ E ALTRI SERVIZI SOCIALI</b>	-	<b>619</b>	<b>5.834</b>	<b>9.976</b>	<b>9.341</b>	<b>8.169</b>	<b>6.471</b>	<b>4.297</b>	<b>3.290</b>	<b>1.425</b>	<b>559</b>	<b>536</b>
<i>Di cui disoccupati</i>	-	112	336	426	324	225	130	81	67	16	7	-
Imprenditori e liberi professionisti	-	2	77	452	741	701	327	155	129	79	72	48
Lavoratori in proprio	-	10	84	187	188	187	199	162	132	50	24	30
Soci di cooperative	-	9	129	276	189	107	77	53	30	19	3	13
Coadiuvanti	-	16	37	39	49	36	36	37	33	13	8	27
Dirigenti	-	-	2	35	98	161	141	73	75	44	44	32
Direttivi, quadri, impiegati	-	176	2.679	4.773	4.131	3.208	2.133	1.256	879	411	175	160
Altri lavoratori dipendenti	-	406	2.826	4.214	3.945	3.769	3.558	2.561	2.012	809	233	226

**Tavola 4.2 segue - Popolazione residente attiva e non attiva per classe di età e sesso; attiva per sezione di attività economica e posizione nella professione; non attiva per condizione non professionale**

ATTIVITÀ ECONOMICHE POSIZIONE NELLA PROFESSIONE	CLASSI DI ETÀ (anni)											
	Meno di 14	14-19	20-24	25-29	30-34	35-39	40-44	45-49	50-54	55-59	60-64	65 e più
<b>FEMMINE</b>												
<b>O - ALTRI SERVIZI PUBBLICI, SOCIALI E PERSONALI</b>	-	<b>2.558</b>	<b>5.545</b>	<b>6.364</b>	<b>4.700</b>	<b>3.818</b>	<b>3.850</b>	<b>2.821</b>	<b>2.129</b>	<b>966</b>	<b>336</b>	<b>230</b>
<i>Di cui disoccupati</i>	-	293	854	793	483	310	198	142	93	22	4	1
Imprenditori e liberi professionisti	-	3	137	352	307	206	190	130	111	70	36	28
Lavoratori in proprio	-	52	1.016	1.994	1.692	1.531	1.856	1.367	967	515	166	131
Soci di cooperative	-	5	62	75	72	52	43	15	12	7	-	2
Coadiuvanti	-	96	191	203	109	87	102	93	79	41	15	3
Dirigenti	-	-	2	21	28	29	32	27	17	12	7	5
Direttivi, quadri, impiegati	-	101	1.208	1.767	1.318	969	769	518	349	127	33	19
Altri lavoratori dipendenti	-	2.301	2.929	1.952	1.174	944	858	671	594	194	79	42
<b>P - SERVIZI DOMESTICI PRESSO FAMIGLIE E CONVIVENZE</b>	-	<b>314</b>	<b>1.450</b>	<b>1.741</b>	<b>1.440</b>	<b>1.534</b>	<b>1.762</b>	<b>1.878</b>	<b>1.933</b>	<b>647</b>	<b>228</b>	<b>117</b>
<i>Di cui disoccupati</i>	-	47	215	290	189	134	98	109	93	27	4	-
Imprenditori e liberi professionisti	-	-	3	8	5	2	5	4	4	1	2	-
Lavoratori in proprio	-	21	113	220	176	199	205	249	250	85	39	15
Soci di cooperative	-	1	15	13	5	6	5	3	6	2	1	-
Coadiuvanti	-	9	21	33	33	33	31	31	40	10	7	3
Dirigenti	-	-	-	-	-	-	-	-	-	-	-	-
Direttivi, quadri, impiegati	-	12	81	78	60	57	61	63	51	22	3	5
Altri lavoratori dipendenti	-	271	1.217	1.389	1.161	1.237	1.455	1.528	1.582	527	176	94
<b>Q - ORGANIZZAZIONI ED ORGANISMI EXTRATERRITORIALI</b>	-	-	<b>1</b>	<b>13</b>	<b>12</b>	<b>12</b>	<b>5</b>	<b>6</b>	<b>3</b>	<b>1</b>	<b>4</b>	<b>-</b>
<i>Di cui disoccupati</i>	-	-	-	-	2	1	-	-	1	-	-	-
Imprenditori e liberi professionisti	-	-	-	1	2	-	-	-	-	-	-	-
Lavoratori in proprio	-	-	-	-	-	-	-	-	-	-	-	-
Soci di cooperative	-	-	-	-	-	-	-	-	-	-	-	-
Coadiuvanti	-	-	-	-	-	-	-	-	-	-	-	-
Dirigenti	-	-	-	-	-	-	-	-	-	-	1	-
Direttivi, quadri, impiegati	-	-	-	11	9	11	3	6	3	1	3	-
Altri lavoratori dipendenti	-	-	1	1	1	1	2	-	-	-	-	-
<b>In cerca di prima occupazione</b>	-	<b>23.758</b>	<b>22.200</b>	<b>11.084</b>	<b>4.322</b>	<b>1.916</b>	<b>307</b>	-	-	-	-	-
<b>TOTALE POPOLAZIONE ATTIVA</b>	-	<b>45.396</b>	<b>109.836</b>	<b>124.878</b>	<b>109.293</b>	<b>98.971</b>	<b>94.354</b>	<b>70.880</b>	<b>58.145</b>	<b>25.692</b>	<b>9.283</b>	<b>5.571</b>
Scolari e studenti	147.490	107.239	30.853	7.405	1.105	405	57	-	-	-	-	-
Casalinghe	-	4.219	12.211	28.813	36.618	41.703	55.504	60.350	78.878	67.826	57.393	124.853
Ritirati dal lavoro	-	2.162	521	740	806	1.808	4.783	6.375	17.681	48.548	73.499	287.788
Altri	94.954	1.532	1.507	2.338	2.021	1.793	2.186	2.339	3.513	5.222	6.909	34.453
<b>TOTALE POPOLAZIONE NON ATTIVA</b>	<b>242.444</b>	<b>115.152</b>	<b>45.092</b>	<b>39.296</b>	<b>40.550</b>	<b>45.709</b>	<b>62.530</b>	<b>69.064</b>	<b>100.072</b>	<b>121.596</b>	<b>137.801</b>	<b>447.094</b>

**Tavola 4.3 - Popolazione residente attiva e non attiva per stato civile e sesso; attiva per sezione di attività economica e posizione nella professione; non attiva per condizione non professionale**

ATTIVITÀ ECONOMICHE POSIZIONE NELLA PROFESSIONE	Celibi e nubili	Coniugati	Separati legalmente	Divorziati	Vedovi	Totale
	TOTALE					
<b>Condizione professionale</b>	<b>543.688</b>	<b>1.167.610</b>	<b>41.843</b>	<b>28.777</b>	<b>27.354</b>	<b>1.809.272</b>
<i>Di cui disoccupati</i>	44.528	44.971	3.837	2.270	1.265	96.871
Imprenditori e liberi professionisti	23.084	74.829	3.170	2.525	2.040	105.648
Lavoratori in proprio	65.950	238.892	7.118	5.216	7.864	325.040
Soci di cooperative	3.091	5.197	313	159	140	8.900
Coadiuvanti	17.711	38.106	457	303	566	57.143
Dirigenti	3.701	23.282	822	638	352	28.795
Direttivi, quadri, impiegati	154.119	315.239	12.317	9.481	4.934	496.090
Altri lavoratori dipendenti	276.032	472.065	17.646	10.455	11.458	787.656
<b>A - AGRICOLTURA, CACCIA E SILVICOLTURA</b>	<b>28.399</b>	<b>69.984</b>	<b>727</b>	<b>576</b>	<b>2.841</b>	<b>102.527</b>
<i>Di cui disoccupati</i>	1.642	1.656	87	71	68	3.524
Imprenditori e liberi professionisti	1.438	4.709	73	57	193	6.470
Lavoratori in proprio	16.622	46.238	373	308	2.244	65.785
Soci di cooperative	172	200	5	3	7	387
Coadiuvanti	4.898	10.794	50	29	184	15.955
Dirigenti	53	202	8	3	7	273
Direttivi, quadri, impiegati	854	1.225	42	32	26	2.179
Altri lavoratori dipendenti	4.362	6.616	176	144	180	11.478
<b>B - PESCA, PISCICOLTURA E SERVIZI CONNESSI</b>	<b>38</b>	<b>134</b>	<b>4</b>	<b>1</b>	<b>4</b>	<b>181</b>
<i>Di cui disoccupati</i>	4	2	-	-	-	6
Imprenditori e liberi professionisti	1	8	-	-	-	9
Lavoratori in proprio	10	44	3	-	3	60
Soci di cooperative	3	6	-	1	-	10
Coadiuvanti	3	8	-	-	-	11
Dirigenti	-	1	-	-	-	1
Direttivi, quadri, impiegati	2	9	1	-	-	12
Altri lavoratori dipendenti	19	58	-	-	1	78
<b>C - ESTRAZIONE DI MINERALI</b>	<b>1.142</b>	<b>2.190</b>	<b>61</b>	<b>30</b>	<b>31</b>	<b>3.454</b>
<i>Di cui disoccupati</i>	59	76	1	2	4	142
Imprenditori e liberi professionisti	33	142	6	2	4	187
Lavoratori in proprio	83	291	6	2	3	385
Soci di cooperative	6	9	-	-	-	15
Coadiuvanti	28	25	-	-	-	53
Dirigenti	3	28	-	-	-	31
Direttivi, quadri, impiegati	172	297	15	7	5	496
Altri lavoratori dipendenti	817	1.398	34	19	19	2.287
<b>D - ATTIVITÀ MANIFATTURIERE</b>	<b>194.797</b>	<b>417.681</b>	<b>12.840</b>	<b>8.410</b>	<b>7.805</b>	<b>641.533</b>
<i>Di cui disoccupati</i>	15.634	18.828	1.392	795	566	37.215
Imprenditori e liberi professionisti	3.334	15.024	554	422	414	19.748
Lavoratori in proprio	10.036	41.164	1.198	861	887	54.146
Soci di cooperative	528	1.019	29	16	20	1.612
Coadiuvanti	2.700	5.182	67	41	64	8.054
Dirigenti	800	8.134	250	192	99	9.475
Direttivi, quadri, impiegati	38.268	88.525	2.849	2.220	1.118	132.980
Altri lavoratori dipendenti	139.131	258.633	7.893	4.658	5.203	415.518
<b>E - PRODUZIONE E DISTRIBUZIONE DI ENERGIA ELETTRICA, GAS E ACQUA</b>	<b>3.520</b>	<b>12.212</b>	<b>343</b>	<b>272</b>	<b>146</b>	<b>16.493</b>
<i>Di cui disoccupati</i>	190	159	15	9	5	378
Imprenditori e liberi professionisti	28	95	6	4	4	137
Lavoratori in proprio	52	173	8	4	4	241
Soci di cooperative	1	5	-	-	-	6
Coadiuvanti	14	17	1	-	-	32
Dirigenti	21	209	3	6	2	241
Direttivi, quadri, impiegati	1.867	6.297	186	176	83	8.609
Altri lavoratori dipendenti	1.537	5.416	139	82	53	7.227
<b>F - COSTRUZIONI</b>	<b>43.153</b>	<b>76.348</b>	<b>2.311</b>	<b>1.381</b>	<b>982</b>	<b>124.175</b>
<i>Di cui disoccupati</i>	5.201	4.311	342	197	103	10.154
Imprenditori e liberi professionisti	1.436	6.904	194	138	114	8.786
Lavoratori in proprio	6.632	27.107	712	444	322	35.217
Soci di cooperative	158	358	19	7	1	543
Coadiuvanti	1.605	1.269	27	10	12	2.923
Dirigenti	92	702	19	13	11	837
Direttivi, quadri, impiegati	4.344	6.209	239	169	65	11.026
Altri lavoratori dipendenti	28.886	33.799	1.101	600	457	64.843
<b>G - COMMERCIO ALL'INGROSSO E AL DETTAGLIO; RIPARAZIONE DI AUTOVEICOLI, MOTOCICLI E DI BENI PERSONALI E PER LA CASA</b>	<b>74.624</b>	<b>168.335</b>	<b>6.107</b>	<b>4.350</b>	<b>4.695</b>	<b>258.111</b>
<i>Di cui disoccupati</i>	6.854	7.348	699	412	173	15.486
Imprenditori e liberi professionisti	4.177	15.942	659	602	553	21.933
Lavoratori in proprio	17.363	76.095	2.482	1.837	2.817	100.594
Soci di cooperative	369	890	42	19	27	1.347
Coadiuvanti	4.860	14.249	158	106	189	19.562
Dirigenti	191	1.278	41	33	20	1.563
Direttivi, quadri, impiegati	17.052	28.141	1.364	925	508	47.990
Altri lavoratori dipendenti	30.612	31.740	1.361	828	581	65.122

**Tavola 4.3 segue - Popolazione residente attiva e non attiva per stato civile e sesso; attiva per sezione di attività economica e posizione nella professione; non attiva per condizione non professionale**

ATTIVITÀ ECONOMICHE POSIZIONE NELLA PROFESSIONE	Celibi e nubili	Coniugati	Separati legalmente	Divorziati	Vedovi	Totale
<b>TOTALE</b>						
<b>H - ALBERGHI E RISTORANTI</b>	<b>20.845</b>	<b>31.786</b>	<b>1.837</b>	<b>1.203</b>	<b>1.248</b>	<b>56.919</b>
<i>Di cui disoccupati</i>	<i>4.027</i>	<i>2.407</i>	<i>310</i>	<i>193</i>	<i>74</i>	<i>7.011</i>
Imprenditori e liberi professionisti	621	1.891	91	90	84	2.777
Lavoratori in proprio	3.574	12.319	578	409	499	17.379
Soci di cooperative	208	331	25	16	14	594
Coadiuvanti	1.583	3.443	64	46	55	5.191
Dirigenti	69	201	8	9	10	297
Direttivi, quadri, impiegati	1.582	1.621	107	83	47	3.440
Altri lavoratori dipendenti	13.208	11.980	964	550	539	27.241
<b>I - TRASPORTI, MAGAZZINAGGIO E COMUNICAZIONI</b>	<b>22.460</b>	<b>65.828</b>	<b>2.346</b>	<b>1.433</b>	<b>910</b>	<b>92.977</b>
<i>Di cui disoccupati</i>	<i>1.782</i>	<i>1.537</i>	<i>119</i>	<i>79</i>	<i>35</i>	<i>3.552</i>
Imprenditori e liberi professionisti	406	1.546	69	51	42	2.114
Lavoratori in proprio	2.346	9.868	348	211	173	12.946
Soci di cooperative	248	693	27	11	7	986
Coadiuvanti	439	702	17	12	8	1.178
Dirigenti	153	1.016	35	28	23	1.255
Direttivi, quadri, impiegati	9.569	24.922	904	612	358	36.365
Altri lavoratori dipendenti	9.299	27.081	946	508	299	38.133
<b>J - INTERMEDIAZIONE MONETARIA E FINANZIARIA</b>	<b>15.595</b>	<b>33.954</b>	<b>1.365</b>	<b>1.023</b>	<b>469</b>	<b>52.406</b>
<i>Di cui disoccupati</i>	<i>548</i>	<i>461</i>	<i>48</i>	<i>31</i>	<i>6</i>	<i>1.094</i>
Imprenditori e liberi professionisti	996	2.714	178	119	56	4.063
Lavoratori in proprio	535	1.350	71	51	34	2.041
Soci di cooperative	26	43	2	1	1	73
Coadiuvanti	97	218	1	3	1	320
Dirigenti	125	1.610	49	35	15	1.834
Direttivi, quadri, impiegati	13.162	26.945	1.002	786	340	42.235
Altri lavoratori dipendenti	654	1.074	62	28	22	1.840
<b>K - ATTIVITÀ IMMOBILIARI, NOLEGGIO, INFORMATICA, RICERCA, ALTRE ATTIVITÀ PROFESSIONALI E IMPRENDITORIALI</b>	<b>39.334</b>	<b>61.372</b>	<b>3.211</b>	<b>2.081</b>	<b>1.393</b>	<b>107.391</b>
<i>Di cui disoccupati</i>	<i>2.639</i>	<i>2.749</i>	<i>274</i>	<i>157</i>	<i>78</i>	<i>5.897</i>
Imprenditori e liberi professionisti	6.272	16.096	806	582	334	24.090
Lavoratori in proprio	2.828	7.039	399	317	203	10.786
Soci di cooperative	383	581	47	29	25	1.065
Coadiuvanti	332	732	22	14	14	1.114
Dirigenti	213	1.441	73	38	9	1.774
Direttivi, quadri, impiegati	21.616	21.665	974	669	273	45.197
Altri lavoratori dipendenti	7.690	13.818	890	432	535	23.365
<b>L - PUBBLICA AMMINISTRAZIONE E DIFESA; ASSICURAZIONE SOCIALE OBBLIGATORIA</b>	<b>29.333</b>	<b>69.811</b>	<b>2.706</b>	<b>1.936</b>	<b>1.215</b>	<b>105.001</b>
<i>Di cui disoccupati</i>	<i>532</i>	<i>343</i>	<i>29</i>	<i>24</i>	<i>2</i>	<i>930</i>
Imprenditori e liberi professionisti	124	184	13	16	7	344
Lavoratori in proprio	99	188	11	9	5	312
Soci di cooperative	10	18	-	-	-	28
Coadiuvanti	44	24	4	-	1	73
Dirigenti	569	3.350	109	92	61	4.181
Direttivi, quadri, impiegati	15.132	38.894	1.650	1.317	646	57.639
Altri lavoratori dipendenti	13.355	27.153	919	502	495	42.424
<b>M - ISTRUZIONE</b>	<b>21.974</b>	<b>67.176</b>	<b>2.528</b>	<b>2.127</b>	<b>2.437</b>	<b>96.242</b>
<i>Di cui disoccupati</i>	<i>1.290</i>	<i>1.505</i>	<i>91</i>	<i>56</i>	<i>26</i>	<i>2.968</i>
Imprenditori e liberi professionisti	552	957	53	55	31	1.648
Lavoratori in proprio	581	1.591	79	59	70	2.380
Soci di cooperative	140	85	6	3	3	237
Coadiuvanti	163	250	6	6	5	430
Dirigenti	554	1.876	81	62	51	2.624
Direttivi, quadri, impiegati	15.627	46.400	1.624	1.453	984	66.088
Altri lavoratori dipendenti	4.357	16.017	679	489	1.293	22.835
<b>N - SANITÀ E ALTRI SERVIZI SOCIALI</b>	<b>23.084</b>	<b>48.218</b>	<b>2.828</b>	<b>2.046</b>	<b>1.572</b>	<b>77.748</b>
<i>Di cui disoccupati</i>	<i>1.142</i>	<i>1.055</i>	<i>142</i>	<i>70</i>	<i>39</i>	<i>2.448</i>
Imprenditori e liberi professionisti	2.250	6.437	276	178	134	9.275
Lavoratori in proprio	836	1.824	113	96	71	2.940
Soci di cooperative	529	562	74	29	25	1.219
Coadiuvanti	204	201	10	9	10	434
Dirigenti	469	2.381	106	91	29	3.076
Direttivi, quadri, impiegati	9.548	16.807	922	681	319	28.277
Altri lavoratori dipendenti	9.248	20.006	1.327	962	984	32.527

**Tavola 4.3 segue - Popolazione residente attiva e non attiva per stato civile e sesso; attiva per sezione di attività economica e posizione nella professione; non attiva per condizione non professionale**

ATTIVITÀ ECONOMICHE POSIZIONE NELLA PROFESSIONE	Cellibi e nubili	Coniugati	Separati legalmente	Divorziati	Vedovi	Totale
	<b>TOTALE</b>					
<b>O - ALTRI SERVIZI PUBBLICI, SOCIALI E PERSONALI</b>	<b>21.336</b>	<b>33.220</b>	<b>1.848</b>	<b>1.456</b>	<b>997</b>	<b>58.857</b>
<i>Di cui disoccupati</i>	2.433	1.921	198	111	47	4.710
Imprenditori e liberi professionisti	1.402	2.151	189	205	70	4.017
Lavoratori in proprio	3.961	12.481	628	540	447	18.057
Soci di cooperative	283	364	33	22	9	711
Coadiuvanti	660	833	22	15	12	1.542
Dirigenti	385	845	40	36	15	1.321
Direttivi, quadri, impiegati	5.105	6.963	412	331	138	12.949
Altri lavoratori dipendenti	9.540	9.583	524	307	306	20.260
<b>P - SERVIZI DOMESTICI PRESSO FAMIGLIE E CONVIVENZE</b>	<b>4.020</b>	<b>9.299</b>	<b>777</b>	<b>447</b>	<b>607</b>	<b>15.150</b>
<i>Di cui disoccupati</i>	548	611	90	61	39	1.349
Imprenditori e liberi professionisti	12	27	3	4	-	46
Lavoratori in proprio	392	1.120	109	68	82	1.771
Soci di cooperative	27	33	4	2	1	67
Coadiuvanti	81	159	8	12	11	271
Dirigenti	-	-	-	-	-	-
Direttivi, quadri, impiegati	195	275	23	15	23	531
Altri lavoratori dipendenti	3.313	7.685	630	346	490	12.464
<b>Q - ORGANIZZAZIONI ED ORGANISMI EXTRA-TERRITORIALI</b>	<b>34</b>	<b>62</b>	<b>4</b>	<b>5</b>	<b>2</b>	<b>107</b>
<i>Di cui disoccupati</i>	3	2	-	2	-	7
Imprenditori e liberi professionisti	2	2	-	-	-	4
Lavoratori in proprio	-	-	-	-	-	-
Soci di cooperative	-	-	-	-	-	-
Coadiuvanti	-	-	-	-	-	-
Dirigenti	4	8	-	-	-	12
Direttivi, quadri, impiegati	24	44	3	5	1	77
Altri lavoratori dipendenti	4	8	1	-	1	14
<b>In cerca di prima occupazione</b>	<b>92.594</b>	<b>13.749</b>	<b>919</b>	<b>366</b>	<b>256</b>	<b>107.884</b>
<b>TOTALE POPOLAZIONE ATTIVA</b>	<b>636.282</b>	<b>1.181.359</b>	<b>42.762</b>	<b>29.143</b>	<b>27.610</b>	<b>1.917.156</b>
Scolari e studenti	585.931	3.356	143	60	88	589.578
Casalinghe	22.933	442.447	5.724	4.403	92.861	568.368
Ritirati dal lavoro	102.899	539.827	6.968	8.494	236.515	894.703
Altri	255.709	48.123	1.605	1.546	25.777	332.760
<b>TOTALE POPOLAZIONE NON ATTIVA</b>	<b>967.472</b>	<b>1.033.753</b>	<b>14.440</b>	<b>14.503</b>	<b>355.241</b>	<b>2.385.409</b>

**Tavola 4.3 segue - Popolazione residente attiva e non attiva per stato civile e sesso; attiva per sezione di attività economica e posizione nella professione; non attiva per condizione non professionale**

ATTIVITÀ ECONOMICHE POSIZIONE NELLA PROFESSIONE	Celibi e nubili	Coniugati	Separati legalmente	Divorziati	Vedovi	Totale
<b>MASCHI</b>						
<b>Condizione professionale</b>	<b>350.118</b>	<b>727.158</b>	<b>21.218</b>	<b>13.577</b>	<b>8.489</b>	<b>1.120.560</b>
<i>Di cui disoccupati</i>	<i>25.632</i>	<i>19.388</i>	<i>1.705</i>	<i>1.080</i>	<i>423</i>	<i>48.228</i>
Imprenditori e liberi professionisti	17.228	58.216	2.283	1.618	958	80.303
Lavoratori in proprio	50.666	165.467	4.434	3.047	2.796	226.410
Soci di cooperative	1.753	2.846	126	71	27	4.823
Coadiuvanti	12.009	8.931	202	128	102	21.372
Dirigenti	2.481	20.369	655	473	202	24.180
Direttivi, quadri, impiegati	69.696	156.788	4.748	3.170	1.150	235.552
Altri lavoratori dipendenti	196.285	314.541	8.770	5.070	3.254	527.920
<b>A - AGRICOLTURA, CACCIA E SILVICOLTURA</b>	<b>23.842</b>	<b>40.659</b>	<b>503</b>	<b>391</b>	<b>1.040</b>	<b>66.435</b>
<i>Di cui disoccupati</i>	<i>1.069</i>	<i>769</i>	<i>51</i>	<i>46</i>	<i>24</i>	<i>1.959</i>
Imprenditori e liberi professionisti	1.277	3.370	55	33	66	4.801
Lavoratori in proprio	14.859	30.385	284	224	864	46.616
Soci di cooperative	144	135	5	3	3	290
Coadiuvanti	3.611	1.475	16	13	27	5.142
Dirigenti	42	142	6	2	1	193
Direttivi, quadri, impiegati	472	600	15	12	4	1.103
Altri lavoratori dipendenti	3.437	4.552	122	104	75	8.290
<b>B - PESCA, PISCICOLTURA E SERVIZI CONNESSI</b>	<b>29</b>	<b>97</b>	<b>2</b>	<b>1</b>	<b>2</b>	<b>131</b>
<i>Di cui disoccupati</i>	<i>2</i>	<i>2</i>	<i>-</i>	<i>-</i>	<i>-</i>	<i>4</i>
Imprenditori e liberi professionisti	1	4	-	-	-	5
Lavoratori in proprio	9	29	2	-	2	42
Soci di cooperative	3	6	-	1	-	10
Coadiuvanti	2	4	-	-	-	6
Dirigenti	-	1	-	-	-	1
Direttivi, quadri, impiegati	1	3	-	-	-	4
Altri lavoratori dipendenti	13	50	-	-	-	63
<b>C - ESTRAZIONE DI MINERALI</b>	<b>1.029</b>	<b>1.973</b>	<b>51</b>	<b>26</b>	<b>23</b>	<b>3.102</b>
<i>Di cui disoccupati</i>	<i>55</i>	<i>64</i>	<i>1</i>	<i>2</i>	<i>4</i>	<i>126</i>
Imprenditori e liberi professionisti	28	125	5	2	1	161
Lavoratori in proprio	80	275	5	2	1	363
Soci di cooperative	6	6	-	-	-	12
Coadiuvanti	25	7	-	-	-	32
Dirigenti	2	25	-	-	-	27
Direttivi, quadri, impiegati	92	183	8	3	2	288
Altri lavoratori dipendenti	796	1.352	33	19	19	2.219
<b>D - ATTIVITÀ MANIFATTURIERE</b>	<b>138.961</b>	<b>287.439</b>	<b>7.187</b>	<b>4.461</b>	<b>2.937</b>	<b>440.985</b>
<i>Di cui disoccupati</i>	<i>9.282</i>	<i>7.261</i>	<i>614</i>	<i>367</i>	<i>158</i>	<i>17.682</i>
Imprenditori e liberi professionisti	2.668	12.107	431	301	219	15.726
Lavoratori in proprio	7.901	31.766	825	577	456	41.525
Soci di cooperative	329	559	13	11	7	919
Coadiuvanti	1.969	1.435	33	20	17	3.474
Dirigenti	652	7.684	226	159	78	8.799
Direttivi, quadri, impiegati	21.800	56.477	1.438	938	418	81.071
Altri lavoratori dipendenti	103.642	177.411	4.221	2.455	1.742	289.471
<b>E - PRODUZIONE E DISTRIBUZIONE DI ENERGIA ELETTRICA, GAS E ACQUA</b>	<b>2.796</b>	<b>10.429</b>	<b>250</b>	<b>167</b>	<b>70</b>	<b>13.712</b>
<i>Di cui disoccupati</i>	<i>110</i>	<i>79</i>	<i>6</i>	<i>5</i>	<i>1</i>	<i>201</i>
Imprenditori e liberi professionisti	21	76	6	2	-	105
Lavoratori in proprio	44	150	5	4	2	205
Soci di cooperative	1	2	-	-	-	3
Coadiuvanti	11	8	-	-	-	19
Dirigenti	20	204	3	5	1	233
Direttivi, quadri, impiegati	1.240	4.709	114	80	29	6.172
Altri lavoratori dipendenti	1.459	5.280	122	76	38	6.975
<b>F - COSTRUZIONI</b>	<b>40.188</b>	<b>71.768</b>	<b>2.117</b>	<b>1.242</b>	<b>858</b>	<b>116.173</b>
<i>Di cui disoccupati</i>	<i>4.674</i>	<i>3.870</i>	<i>307</i>	<i>173</i>	<i>86</i>	<i>9.110</i>
Imprenditori e liberi professionisti	1.340	6.541	180	121	89	8.271
Lavoratori in proprio	6.481	26.621	691	434	306	34.533
Soci di cooperative	144	312	18	4	1	479
Coadiuvanti	1.523	711	23	8	7	2.272
Dirigenti	81	668	17	10	6	782
Direttivi, quadri, impiegati	2.476	3.744	129	87	23	6.459
Altri lavoratori dipendenti	28.143	33.171	1.059	578	426	63.377
<b>G - COMMERCIO ALL'INGROSSO E AL DETTAGLIO; RIPARAZIONE DI AUTOVEICOLI, MOTOCICLI E DI BENI PERSONALI E PER LA CASA</b>	<b>45.054</b>	<b>96.251</b>	<b>3.184</b>	<b>2.139</b>	<b>1.257</b>	<b>147.885</b>
<i>Di cui disoccupati</i>	<i>3.821</i>	<i>3.416</i>	<i>315</i>	<i>200</i>	<i>64</i>	<i>7.816</i>
Imprenditori e liberi professionisti	3.179	11.589	474	357	187	15.786
Lavoratori in proprio	12.068	48.282	1.467	1.010	729	63.556
Soci di cooperative	222	506	19	9	4	760
Coadiuvanti	2.967	3.417	59	44	28	6.515
Dirigenti	152	1.139	34	28	11	1.364
Direttivi, quadri, impiegati	6.795	11.930	456	279	105	19.565
Altri lavoratori dipendenti	19.671	19.388	675	412	193	40.339

**Tavola 4.3 segue - Popolazione residente attiva e non attiva per stato civile e sesso; attiva per sezione di attività economica e posizione nella professione; non attiva per condizione non professionale**

ATTIVITÀ ECONOMICHE POSIZIONE NELLA PROFESSIONE	Celibi e nubi	Coniugati	Separati legalmente	Divorziati	Vedovi	Totale
<b>MASCHI</b>						
<b>H - ALBERGHI E RISTORANTI</b>	<b>11.583</b>	<b>14.260</b>	<b>662</b>	<b>459</b>	<b>180</b>	<b>27.144</b>
<i>Di cui disoccupati</i>	<i>2.134</i>	<i>1.072</i>	<i>128</i>	<i>87</i>	<i>23</i>	<i>3.444</i>
Imprenditori e liberi professionisti	418	1.126	47	42	16	1.649
Lavoratori in proprio	2.290	6.805	293	184	87	9.659
Soci di cooperative	117	140	7	8	-	272
Coadiuvanti	856	1.023	32	18	6	1.935
Dirigenti	47	144	2	6	3	202
Direttivi, quadri, impiegati	770	768	28	35	14	1.615
Altri lavoratori dipendenti	7.085	4.254	253	166	54	11.812
<b>I - TRASPORTI, MAGAZZINAGGIO E COMUNICAZIONI</b>	<b>16.587</b>	<b>53.304</b>	<b>1.720</b>	<b>964</b>	<b>502</b>	<b>73.077</b>
<i>Di cui disoccupati</i>	<i>1.100</i>	<i>991</i>	<i>87</i>	<i>62</i>	<i>28</i>	<i>2.268</i>
Imprenditori e liberi professionisti	299	1.309	58	36	20	1.722
Lavoratori in proprio	2.198	9.338	317	190	141	12.184
Soci di cooperative	210	628	24	11	6	879
Coadiuvanti	387	310	13	10	4	724
Dirigenti	93	844	29	20	12	998
Direttivi, quadri, impiegati	5.014	15.654	435	248	96	21.447
Altri lavoratori dipendenti	8.386	25.221	844	449	223	35.123
<b>J - INTERMEDIAZIONE MONETARIA E FINANZIARIA</b>	<b>8.187</b>	<b>22.051</b>	<b>755</b>	<b>515</b>	<b>182</b>	<b>31.690</b>
<i>Di cui disoccupati</i>	<i>218</i>	<i>134</i>	<i>23</i>	<i>12</i>	<i>2</i>	<i>389</i>
Imprenditori e liberi professionisti	829	2.260	136	85	32	3.342
Lavoratori in proprio	413	967	45	36	14	1.475
Soci di cooperative	14	23	2	1	1	41
Coadiuvanti	54	31	-	1	-	86
Dirigenti	104	1.536	45	29	11	1.725
Direttivi, quadri, impiegati	6.344	16.471	488	349	116	23.768
Altri lavoratori dipendenti	429	763	39	14	8	1.253
<b>K - ATTIVITÀ IMMOBILIARI, NOLEGGIO, INFORMATICA, RICERCA, ALTRE ATTIVITÀ PROFESSIONALI E IMPRENDITORIALI</b>	<b>18.988</b>	<b>33.430</b>	<b>1.429</b>	<b>958</b>	<b>453</b>	<b>55.258</b>
<i>Di cui disoccupati</i>	<i>982</i>	<i>602</i>	<i>63</i>	<i>45</i>	<i>12</i>	<i>1.704</i>
Imprenditori e liberi professionisti	4.595	13.068	586	390	224	18.863
Lavoratori in proprio	1.866	4.253	220	168	70	6.577
Soci di cooperative	174	196	14	10	2	396
Coadiuvanti	167	178	10	2	5	362
Dirigenti	159	1.297	61	27	5	1.549
Direttivi, quadri, impiegati	8.132	8.644	299	208	61	17.344
Altri lavoratori dipendenti	3.895	5.794	239	153	86	10.167
<b>L - PUBBLICA AMMINISTRAZIONE E DIFESA; ASSICURAZIONE SOCIALE OBBLIGATORIA</b>	<b>19.049</b>	<b>43.987</b>	<b>1.242</b>	<b>743</b>	<b>314</b>	<b>65.335</b>
<i>Di cui disoccupati</i>	<i>296</i>	<i>144</i>	<i>10</i>	<i>14</i>	<i>1</i>	<i>465</i>
Imprenditori e liberi professionisti	56	105	8	9	-	178
Lavoratori in proprio	62	146	7	5	2	222
Soci di cooperative	5	9	-	-	-	14
Coadiuvanti	15	14	2	-	1	32
Dirigenti	325	2.777	76	60	32	3.270
Direttivi, quadri, impiegati	7.250	18.394	577	395	126	26.742
Altri lavoratori dipendenti	11.336	22.542	572	274	153	34.877
<b>M - ISTRUZIONE</b>	<b>6.938</b>	<b>16.512</b>	<b>615</b>	<b>438</b>	<b>203</b>	<b>24.706</b>
<i>Di cui disoccupati</i>	<i>438</i>	<i>200</i>	<i>14</i>	<i>18</i>	<i>3</i>	<i>673</i>
Imprenditori e liberi professionisti	257	431	21	28	5	742
Lavoratori in proprio	209	528	34	13	13	797
Soci di cooperative	41	16	-	-	1	58
Coadiuvanti	63	58	1	3	2	127
Dirigenti	227	1.188	48	34	17	1.514
Direttivi, quadri, impiegati	4.673	10.410	381	284	91	15.839
Altri lavoratori dipendenti	1.468	3.881	130	76	74	5.629
<b>N - SANITÀ E ALTRI SERVIZI SOCIALI</b>	<b>7.188</b>	<b>18.555</b>	<b>786</b>	<b>479</b>	<b>223</b>	<b>27.231</b>
<i>Di cui disoccupati</i>	<i>451</i>	<i>228</i>	<i>33</i>	<i>7</i>	<i>5</i>	<i>724</i>
Imprenditori e liberi professionisti	1.390	4.752	173	98	79	6.492
Lavoratori in proprio	485	1.101	49	38	14	1.687
Soci di cooperative	187	114	10	3	-	314
Coadiuvanti	64	32	4	1	2	103
Dirigenti	244	1.967	77	66	17	2.371
Direttivi, quadri, impiegati	2.332	5.553	241	133	37	8.296
Altri lavoratori dipendenti	2.486	5.036	232	140	74	7.968

**Tavola 4.3 segue - Popolazione residente attiva e non attiva per stato civile e sesso; attiva per sezione di attività economica e posizione nella professione; non attiva per condizione non professionale**

ATTIVITÀ ECONOMICHE POSIZIONE NELLA PROFESSIONE	Celibi e nubili	Coniugati	Separati legalmente	Divorziati	Vedovi	Totale
	<b>MASCHI</b>					
<b>O - ALTRI SERVIZI PUBBLICI, SOCIALI E PERSONALI</b>	<b>9.031</b>	<b>15.069</b>	<b>664</b>	<b>557</b>	<b>219</b>	<b>25.540</b>
<i>Di cui disoccupati</i>	<i>922</i>	<i>501</i>	<i>47</i>	<i>37</i>	<i>10</i>	<i>1.517</i>
Imprenditori e liberi professionisti	866	1.345	103	113	20	2.447
Lavoratori in proprio	1.654	4.687	181	157	91	6.770
Soci di cooperative	151	189	14	10	2	366
Coadiuvanti	290	217	8	6	2	523
Dirigenti	330	745	31	27	8	1.141
Direttivi, quadri, impiegati	2.282	3.206	139	117	27	5.771
Altri lavoratori dipendenti	3.458	4.680	188	127	69	8.522
<b>P - SERVIZI DOMESTICI PRESSO FAMIGLIE E CONVIVENZE</b>	<b>653</b>	<b>1.340</b>	<b>51</b>	<b>36</b>	<b>26</b>	<b>2.106</b>
<i>Di cui disoccupati</i>	<i>77</i>	<i>54</i>	<i>6</i>	<i>4</i>	<i>2</i>	<i>143</i>
Imprenditori e liberi professionisti	4	7	-	1	-	12
Lavoratori in proprio	47	134	9	5	4	199
Soci di cooperative	5	5	-	-	-	10
Coadiuvanti	5	11	1	2	1	20
Dirigenti	-	-	-	-	-	-
Direttivi, quadri, impiegati	14	22	-	1	1	38
Altri lavoratori dipendenti	578	1.161	41	27	20	1.827
<b>Q - ORGANIZZAZIONI ED ORGANISMI EXTRA-TERRITORIALI</b>	<b>15</b>	<b>34</b>	<b>-</b>	<b>1</b>	<b>-</b>	<b>50</b>
<i>Di cui disoccupati</i>	<i>1</i>	<i>1</i>	<i>-</i>	<i>1</i>	<i>-</i>	<i>3</i>
Imprenditori e liberi professionisti	-	1	-	-	-	1
Lavoratori in proprio	-	-	-	-	-	-
Soci di cooperative	-	-	-	-	-	-
Coadiuvanti	-	-	-	-	-	-
Dirigenti	3	8	-	-	-	11
Direttivi, quadri, impiegati	9	20	-	1	-	30
Altri lavoratori dipendenti	3	5	-	-	-	8
<b>In cerca di prima occupazione</b>	<b>41.997</b>	<b>1.979</b>	<b>181</b>	<b>95</b>	<b>45</b>	<b>44.297</b>
<b>TOTALE POPOLAZIONE ATTIVA</b>	<b>392.115</b>	<b>729.137</b>	<b>21.399</b>	<b>13.672</b>	<b>8.534</b>	<b>1.164.857</b>
Scolari e studenti	294.235	702	35	18	34	295.024
Casalinghe	-	-	-	-	-	-
Ritirati dal lavoro	46.936	345.777	4.070	3.871	49.338	449.992
Altri	140.087	28.156	916	794	4.040	173.993
<b>TOTALE POPOLAZIONE NON ATTIVA</b>	<b>481.258</b>	<b>374.635</b>	<b>5.021</b>	<b>4.683</b>	<b>53.412</b>	<b>919.009</b>



**Tavola 4.3 segue - Popolazione residente attiva e non attiva per stato civile e sesso; attiva per sezione di attività economica e posizione nella professione; non attiva per condizione non professionale**

ATTIVITÀ ECONOMICHE POSIZIONE NELLA PROFESSIONE	Celibi e nubili	Coniugati	Separati legalmente	Divorziati	Vedovi	Totale
<b>FEMMINE</b>						
<b>Condizione professionale</b>	<b>193.570</b>	<b>440.452</b>	<b>20.625</b>	<b>15.200</b>	<b>18.865</b>	<b>688.712</b>
<i>Di cui disoccupati</i>	<i>18.896</i>	<i>25.583</i>	<i>2.132</i>	<i>1.190</i>	<i>842</i>	<i>48.643</i>
Imprenditori e liberi professionisti	5.856	16.613	887	907	1.082	25.345
Lavoratori in proprio	15.284	73.425	2.684	2.169	5.068	98.630
Soci di cooperative	1.338	2.351	187	88	113	4.077
Coadiuvanti	5.702	29.175	255	175	464	35.771
Dirigenti	1.220	2.913	167	165	150	4.615
Direttivi, quadri, impiegati	84.423	158.451	7.569	6.311	3.784	260.538
Altri lavoratori dipendenti	79.747	157.524	8.876	5.385	8.204	259.736
<b>A - AGRICOLTURA, CACCIA E SILVICOLTURA</b>	<b>4.557</b>	<b>29.325</b>	<b>224</b>	<b>185</b>	<b>1.801</b>	<b>36.092</b>
<i>Di cui disoccupati</i>	<i>573</i>	<i>887</i>	<i>36</i>	<i>25</i>	<i>44</i>	<i>1.565</i>
Imprenditori e liberi professionisti	161	1.339	18	24	127	1.669
Lavoratori in proprio	1.763	15.853	89	84	1.380	19.169
Soci di cooperative	28	65	-	-	4	97
Coadiuvanti	1.287	9.319	34	16	157	10.813
Dirigenti	11	60	2	1	6	80
Direttivi, quadri, impiegati	382	625	27	20	22	1.076
Altri lavoratori dipendenti	925	2.064	54	40	105	3.188
<b>B - PESCA, PISCICOLTURA E SERVIZI CONNESSI</b>	<b>9</b>	<b>37</b>	<b>2</b>	<b>-</b>	<b>2</b>	<b>50</b>
<i>Di cui disoccupati</i>	<i>2</i>	<i>-</i>	<i>-</i>	<i>-</i>	<i>-</i>	<i>2</i>
Imprenditori e liberi professionisti	-	4	-	-	-	4
Lavoratori in proprio	1	15	1	-	1	18
Soci di cooperative	-	-	-	-	-	-
Coadiuvanti	1	4	-	-	-	5
Dirigenti	-	-	-	-	-	-
Direttivi, quadri, impiegati	1	6	1	-	-	8
Altri lavoratori dipendenti	6	8	-	-	1	15
<b>C - ESTRAZIONE DI MINERALI</b>	<b>113</b>	<b>217</b>	<b>10</b>	<b>4</b>	<b>8</b>	<b>352</b>
<i>Di cui disoccupati</i>	<i>4</i>	<i>12</i>	<i>-</i>	<i>-</i>	<i>-</i>	<i>16</i>
Imprenditori e liberi professionisti	5	17	1	-	3	26
Lavoratori in proprio	3	16	1	-	2	22
Soci di cooperative	-	3	-	-	-	3
Coadiuvanti	3	18	-	-	-	21
Dirigenti	1	3	-	-	-	4
Direttivi, quadri, impiegati	80	114	7	4	3	208
Altri lavoratori dipendenti	21	46	1	-	-	68
<b>D - ATTIVITÀ MANIFATTURIERE</b>	<b>55.836</b>	<b>130.242</b>	<b>5.653</b>	<b>3.949</b>	<b>4.868</b>	<b>200.548</b>
<i>Di cui disoccupati</i>	<i>6.352</i>	<i>11.567</i>	<i>778</i>	<i>428</i>	<i>408</i>	<i>19.533</i>
Imprenditori e liberi professionisti	666	2.917	123	121	195	4.022
Lavoratori in proprio	2.135	9.398	373	284	431	12.621
Soci di cooperative	199	460	16	5	13	693
Coadiuvanti	731	3.747	34	21	47	4.580
Dirigenti	148	450	24	33	21	676
Direttivi, quadri, impiegati	16.468	32.048	1.411	1.282	700	51.909
Altri lavoratori dipendenti	35.489	81.222	3.672	2.203	3.461	126.047
<b>E - PRODUZIONE E DISTRIBUZIONE DI ENERGIA ELETTRICA, GAS E ACQUA</b>	<b>724</b>	<b>1.783</b>	<b>93</b>	<b>105</b>	<b>76</b>	<b>2.781</b>
<i>Di cui disoccupati</i>	<i>80</i>	<i>80</i>	<i>9</i>	<i>4</i>	<i>4</i>	<i>177</i>
Imprenditori e liberi professionisti	7	19	-	2	4	32
Lavoratori in proprio	8	23	3	-	2	36
Soci di cooperative	-	3	-	-	-	3
Coadiuvanti	3	9	1	-	-	13
Dirigenti	1	5	-	1	1	8
Direttivi, quadri, impiegati	627	1.588	72	96	54	2.437
Altri lavoratori dipendenti	78	136	17	6	15	252
<b>F - COSTRUZIONI</b>	<b>2.965</b>	<b>4.580</b>	<b>194</b>	<b>139</b>	<b>124</b>	<b>8.002</b>
<i>Di cui disoccupati</i>	<i>527</i>	<i>441</i>	<i>35</i>	<i>24</i>	<i>17</i>	<i>1.044</i>
Imprenditori e liberi professionisti	96	363	14	17	25	515
Lavoratori in proprio	151	486	21	10	16	684
Soci di cooperative	14	46	1	3	-	64
Coadiuvanti	82	558	4	2	5	651
Dirigenti	11	34	2	3	5	55
Direttivi, quadri, impiegati	1.868	2.465	110	82	42	4.567
Altri lavoratori dipendenti	743	628	42	22	31	1.466
<b>G - COMMERCIO ALL'INGROSSO E AL DETTAGLIO; RIPARAZIONE DI AUTOVEICOLI, MOTOCICLI E DI BENI PERSONALI E PER LA CASA</b>	<b>29.570</b>	<b>72.084</b>	<b>2.923</b>	<b>2.211</b>	<b>3.438</b>	<b>110.226</b>
<i>Di cui disoccupati</i>	<i>3.033</i>	<i>3.932</i>	<i>384</i>	<i>212</i>	<i>109</i>	<i>7.670</i>
Imprenditori e liberi professionisti	998	4.353	185	245	366	6.147
Lavoratori in proprio	5.295	27.813	1.015	827	2.088	37.038
Soci di cooperative	147	384	23	10	23	587
Coadiuvanti	1.893	10.832	99	62	161	13.047
Dirigenti	39	139	7	5	9	199
Direttivi, quadri, impiegati	10.257	16.211	908	646	403	28.425
Altri lavoratori dipendenti	10.941	12.352	686	416	388	24.783

**Tavola 4.3 segue - Popolazione residente attiva e non attiva per stato civile e sesso; attiva per sezione di attività economica e posizione nella professione; non attiva per condizione non professionale**

ATTIVITÀ ECONOMICHE POSIZIONE NELLA PROFESSIONE	Celibi e nubili	Coniugati	Separati legalmente	Divorziati	Vedovi	Totale
<b>FEMMINE</b>						
<b>H - ALBERGHI E RISTORANTI</b>	<b>9.262</b>	<b>17.526</b>	<b>1.175</b>	<b>744</b>	<b>1.068</b>	<b>29.775</b>
<i>Di cui disoccupati</i>	1.893	1.335	182	106	51	3.567
Imprenditori e liberi professionisti	203	765	44	48	68	1.128
Lavoratori in proprio	1.284	5.514	285	225	412	7.720
Soci di cooperative	91	191	18	8	14	322
Coadiuvanti	727	2.420	32	28	49	3.256
Dirigenti	22	57	6	3	7	95
Direttivi, quadri, impiegati	812	853	79	48	33	1.825
Altri lavoratori dipendenti	6.123	7.726	711	384	485	15.429
<b>I - TRASPORTI, MAGAZZINAGGIO E COMUNICAZIONI</b>	<b>5.873</b>	<b>12.524</b>	<b>626</b>	<b>469</b>	<b>408</b>	<b>19.900</b>
<i>Di cui disoccupati</i>	682	546	32	17	7	1.284
Imprenditori e liberi professionisti	107	237	11	15	22	392
Lavoratori in proprio	148	530	31	21	32	762
Soci di cooperative	38	65	3	-	1	107
Coadiuvanti	52	392	4	2	4	454
Dirigenti	60	172	6	8	11	257
Direttivi, quadri, impiegati	4.555	9.268	469	364	262	14.918
Altri lavoratori dipendenti	913	1.860	102	59	76	3.010
<b>J - INTERMEDIAZIONE MONETARIA E FINANZIARIA</b>	<b>7.408</b>	<b>11.903</b>	<b>610</b>	<b>508</b>	<b>287</b>	<b>20.716</b>
<i>Di cui disoccupati</i>	330	327	25	19	4	705
Imprenditori e liberi professionisti	167	454	42	34	24	721
Lavoratori in proprio	122	383	26	15	20	566
Soci di cooperative	12	20	-	-	-	32
Coadiuvanti	43	187	1	2	1	234
Dirigenti	21	74	4	6	4	109
Direttivi, quadri, impiegati	6.818	10.474	514	437	224	18.467
Altri lavoratori dipendenti	225	311	23	14	14	587
<b>K - ATTIVITÀ IMMOBILIARI, NOLEGGIO, INFORMATICA, RICERCA, ALTRE ATTIVITÀ PROFESSIONALI E IMPRENDITORIALI</b>	<b>20.346</b>	<b>27.942</b>	<b>1.782</b>	<b>1.123</b>	<b>940</b>	<b>52.133</b>
<i>Di cui disoccupati</i>	1.657	2.147	211	112	66	4.193
Imprenditori e liberi professionisti	1.677	3.028	220	192	110	5.227
Lavoratori in proprio	962	2.786	179	149	133	4.209
Soci di cooperative	209	385	33	19	23	669
Coadiuvanti	165	554	12	12	9	752
Dirigenti	54	144	12	11	4	225
Direttivi, quadri, impiegati	13.484	13.021	675	461	212	27.853
Altri lavoratori dipendenti	3.795	8.024	651	279	449	13.198
<b>L - PUBBLICA AMMINISTRAZIONE E DIFESA; ASSICURAZIONE SOCIALE OBBLIGATORIA</b>	<b>10.284</b>	<b>25.824</b>	<b>1.464</b>	<b>1.193</b>	<b>901</b>	<b>39.666</b>
<i>Di cui disoccupati</i>	236	199	19	10	1	465
Imprenditori e liberi professionisti	68	79	5	7	7	166
Lavoratori in proprio	37	42	4	4	3	90
Soci di cooperative	5	9	-	-	-	14
Coadiuvanti	29	10	2	-	-	41
Dirigenti	244	573	33	32	29	911
Direttivi, quadri, impiegati	7.882	20.500	1.073	922	520	30.897
Altri lavoratori dipendenti	2.019	4.611	347	228	342	7.547
<b>M - ISTRUZIONE</b>	<b>15.036</b>	<b>50.664</b>	<b>1.913</b>	<b>1.689</b>	<b>2.234</b>	<b>71.536</b>
<i>Di cui disoccupati</i>	852	1.305	77	38	23	2.295
Imprenditori e liberi professionisti	295	526	32	27	26	906
Lavoratori in proprio	372	1.063	45	46	57	1.583
Soci di cooperative	99	69	6	3	2	179
Coadiuvanti	100	192	5	3	3	303
Dirigenti	327	688	33	28	34	1.110
Direttivi, quadri, impiegati	10.954	35.990	1.243	1.169	893	50.249
Altri lavoratori dipendenti	2.889	12.136	549	413	1.219	17.206
<b>N - SANITÀ E ALTRI SERVIZI SOCIALI</b>	<b>15.896</b>	<b>29.663</b>	<b>2.042</b>	<b>1.567</b>	<b>1.349</b>	<b>50.517</b>
<i>Di cui disoccupati</i>	691	827	109	63	34	1.724
Imprenditori e liberi professionisti	860	1.685	103	80	55	2.783
Lavoratori in proprio	351	723	64	58	57	1.253
Soci di cooperative	342	448	64	26	25	905
Coadiuvanti	140	169	6	8	8	331
Dirigenti	225	414	29	25	12	705
Direttivi, quadri, impiegati	7.216	11.254	681	548	282	19.981
Altri lavoratori dipendenti	6.762	14.970	1.095	822	910	24.559

**Tavola 4.3 segue - Popolazione residente attiva e non attiva per stato civile e sesso; attiva per sezione di attività economica e posizione nella professione; non attiva per condizione non professionale**

ATTIVITÀ ECONOMICHE POSIZIONE NELLA PROFESSIONE	Cellibi e nubili	Coniugati	Separati legalmente	Divorziati	Vedovi	Totale
<b>FEMMINE</b>						
<b>O - ALTRI SERVIZI PUBBLICI, SOCIALI E PERSONALI</b>	<b>12.305</b>	<b>18.151</b>	<b>1.184</b>	<b>899</b>	<b>778</b>	<b>33.317</b>
<i>Di cui disoccupati</i>	<i>1.511</i>	<i>1.420</i>	<i>151</i>	<i>74</i>	<i>37</i>	<i>3.193</i>
Imprenditori e liberi professionisti	536	806	86	92	50	1.570
Lavoratori in proprio	2.307	7.794	447	383	356	11.287
Soci di cooperative	132	175	19	12	7	345
Coadiuvanti	370	616	14	9	10	1.019
Dirigenti	55	100	9	9	7	180
Direttivi, quadri, impiegati	2.823	3.757	273	214	111	7.178
Altri lavoratori dipendenti	6.082	4.903	336	180	237	11.738
<b>P - SERVIZI DOMESTICI PRESSO FAMIGLIE E CONVIVENZE</b>	<b>3.367</b>	<b>7.959</b>	<b>726</b>	<b>411</b>	<b>581</b>	<b>13.044</b>
<i>Di cui disoccupati</i>	<i>471</i>	<i>557</i>	<i>84</i>	<i>57</i>	<i>37</i>	<i>1.206</i>
Imprenditori e liberi professionisti	8	20	3	3	-	34
Lavoratori in proprio	345	986	100	63	78	1.572
Soci di cooperative	22	28	4	2	1	57
Coadiuvanti	76	148	7	10	10	251
Dirigenti	-	-	-	-	-	-
Direttivi, quadri, impiegati	181	253	23	14	22	493
Altri lavoratori dipendenti	2.735	6.524	589	319	470	10.637
<b>Q - ORGANIZZAZIONI ED ORGANISMI EXTRA-TERRITORIALI</b>	<b>19</b>	<b>28</b>	<b>4</b>	<b>4</b>	<b>2</b>	<b>57</b>
<i>Di cui disoccupati</i>	<i>2</i>	<i>1</i>	<i>-</i>	<i>1</i>	<i>-</i>	<i>4</i>
Imprenditori e liberi professionisti	2	1	-	-	-	3
Lavoratori in proprio	-	-	-	-	-	-
Soci di cooperative	-	-	-	-	-	-
Coadiuvanti	-	-	-	-	-	-
Dirigenti	1	-	-	-	-	1
Direttivi, quadri, impiegati	15	24	3	4	1	47
Altri lavoratori dipendenti	1	3	1	-	1	6
<b>In cerca di prima occupazione</b>	<b>50.597</b>	<b>11.770</b>	<b>738</b>	<b>271</b>	<b>211</b>	<b>63.587</b>
<b>TOTALE POPOLAZIONE ATTIVA</b>	<b>244.167</b>	<b>452.222</b>	<b>21.363</b>	<b>15.471</b>	<b>19.076</b>	<b>752.299</b>
Scolari e studenti	291.696	2.654	108	42	54	294.554
Casalinghe	22.933	442.447	5.724	4.403	92.861	568.368
Ritirati dal lavoro	55.963	194.050	2.898	4.623	187.177	444.711
Altri	115.622	19.967	689	752	21.737	158.767
<b>TOTALE POPOLAZIONE NON ATTIVA</b>	<b>486.214</b>	<b>659.118</b>	<b>9.419</b>	<b>9.820</b>	<b>301.829</b>	<b>1.466.400</b>

**Tavola 4.4 - Popolazione residente attiva in condizione professionale per posizione nella professione, sezione, sotto-sezione, divisione e gruppo di attività economica**

ATTIVITÀ ECONOMICHE	POSIZIONE NELLA PROFESSIONE								Totale
	Imprenditori e liberi professionisti	Lavoratori in proprio	Soci di cooperative	Coadiuvanti	Dirigenti	Direttivi, quadri, impiegati	Altri lavoratori dipendenti		
<b>A AGRICOLTURA, CACCIA E SILVICOLTURA</b>	<b>6.470</b>	<b>65.785</b>	<b>387</b>	<b>15.955</b>	<b>273</b>	<b>2.179</b>	<b>11.478</b>	<b>102.527</b>	
01 AGRICOLTURA, CACCIA E RELATIVI SERVIZI	6.418	65.419	365	15.914	258	2.096	10.813	101.283	
01.1 Coltivazioni agricole; orticoltura, floricoltura	3.724	37.184	165	8.839	119	1.060	6.013	57.104	
01.2 Allevamento di animali	446	4.419	55	1.348	37	224	1.180	7.709	
01.3 Coltivazioni agricole associate all'allevamento di animali (attività mista)	1.937	21.939	104	5.345	70	408	2.147	31.950	
01.4 Attività dei servizi connessi all'agricoltura e alla zootecnia, esclusi i servizi veterinari	304	1.859	41	382	31	390	1.402	4.409	
01.5 Caccia e cattura di animali per allevamento e ripopolamento di selvaggina, compresi i servizi connessi	7	18	-	-	1	14	71	111	
02 SILVICOLTURA E UTILIZZAZIONE DI AREE FORESTALI E SERVIZI CONNESSI	52	366	22	41	15	83	665	1.244	
02.0 Silvicoltura e utilizzazione di aree forestali e servizi connessi	52	366	22	41	15	83	665	1.244	
<b>B PESCA, PISCICOLTURA E SERVIZI CONNESSI</b>	<b>9</b>	<b>60</b>	<b>10</b>	<b>11</b>	<b>1</b>	<b>12</b>	<b>78</b>	<b>181</b>	
05 PESCA, PISCICOLTURA E SERVIZI CONNESSI	9	60	10	11	1	12	78	181	
05.0 Pesca, piscicoltura e servizi connessi	9	60	10	11	1	12	78	181	
<b>C ESTRAZIONE DI MINERALI</b>	<b>187</b>	<b>385</b>	<b>15</b>	<b>53</b>	<b>31</b>	<b>496</b>	<b>2.287</b>	<b>3.454</b>	
<b>CA ESTRAZIONE DI MINERALI ENERGETICI</b>	<b>26</b>	<b>37</b>	<b>1</b>	<b>5</b>	<b>5</b>	<b>94</b>	<b>138</b>	<b>306</b>	
10 ESTRAZIONE DI CARBON FOSSILE E LIGNITE; ESTRAZIONE DI TORBA	-	1	-	1	-	6	19	27	
10.1 Estrazione ed agglomerazione di carbon fossile	-	-	-	-	-	3	11	14	
10.2 Estrazione ed agglomerazione di lignite	-	1	-	-	-	1	4	6	
10.3 Estrazione ed agglomerazione di torba	-	-	-	1	-	2	4	7	
11 ESTRAZIONE DI PETROLIO GREGGIO E DI GAS NATURALE; SERVIZI CONNESSI ALL'ESTRAZIONE DI PETROLIO E DI GAS NATURALE, ESCLUSA LA PROSPEZIONE	24	35	1	4	5	85	113	267	
11.1 Estrazione di petrolio greggio e di gas naturale	14	20	-	2	3	51	84	174	
11.2 Attività dei servizi connessi all'estrazione di petrolio e di gas, esclusa la prospezione	10	15	1	2	2	34	29	93	
12 ESTRAZIONE DI MINERALI DI URANIO E DI TORIO	2	1	-	-	-	3	6	12	
12.0 Estrazione di minerali di uranio e di torio	2	1	-	-	-	3	6	12	
<b>CB ESTRAZIONE DI MINERALI NON ENERGETICI</b>	<b>161</b>	<b>348</b>	<b>14</b>	<b>48</b>	<b>26</b>	<b>402</b>	<b>2.149</b>	<b>3.148</b>	
13 ESTRAZIONE DI MINERALI METALLIFERI	4	5	-	1	-	21	64	95	
13.1 Estrazione di minerali di ferro	2	4	-	1	-	3	10	20	
13.2 Estrazione di minerali metallici non ferrosi, ad eccezione dei minerali di uranio e di torio	2	1	-	-	-	18	54	75	
14 ALTRE INDUSTRIE ESTRATTIVE	157	343	14	47	26	381	2.085	3.053	
14.1 Estrazione di pietra	67	197	6	24	11	93	824	1.222	
14.2 Estrazione di ghiaia, sabbia e argilla	74	90	5	21	9	166	829	1.194	
14.3 Estrazione di minerali per le industrie chimiche e la fabbricazione di concimi	1	-	-	-	-	4	9	14	
14.4 Produzione di sale	-	1	-	-	-	5	7	13	
14.5 Estrazione di altri minerali e prodotti di cava n.c.a.	15	55	3	2	6	113	416	610	
<b>D ATTIVITÀ MANIFATTURIERE</b>	<b>19.748</b>	<b>54.146</b>	<b>1.612</b>	<b>8.054</b>	<b>9.475</b>	<b>132.980</b>	<b>415.518</b>	<b>641.533</b>	
<b>DA INDUSTRIE ALIMENTARI, DELLE BEVANDE E DEL TABACCO</b>	<b>1.940</b>	<b>7.831</b>	<b>262</b>	<b>1.979</b>	<b>514</b>	<b>7.014</b>	<b>25.996</b>	<b>45.536</b>	
15 INDUSTRIE ALIMENTARI E DELLE BEVANDE	1.935	7.829	262	1.979	513	6.960	25.678	45.156	
15.1 Produzione, lavorazione e conservazione di carne e di prodotti a base di carne	452	720	47	99	40	627	2.379	4.364	
15.2 Lavorazione e conservazione di pesce e di prodotti a base di pesce	9	19	1	2	2	14	64	111	
15.3 Lavorazione e conservazione di frutta e ortaggi	46	74	6	23	17	251	992	1.409	
15.4 Fabbricazione di oli e grassi vegetali e animali	19	32	1	2	13	92	182	341	
15.5 Industria lattiero-casearia	153	291	9	74	41	676	2.171	3.415	
15.6 Lavorazione delle granaglie e di prodotti amidacei	138	496	5	116	33	438	1.039	2.265	
15.7 Fabbricazione di prodotti per l'alimentazione degli animali	53	33	-	9	4	120	202	421	
15.8 Fabbricazione di altri prodotti alimentari	842	5.823	178	1.597	236	3.509	15.757	27.942	
15.9 Industria delle bevande	223	341	15	57	127	1.233	2.892	4.888	
16 INDUSTRIA DEL TABACCO	5	2	-	-	1	54	318	380	
16.0 Industria del tabacco	5	2	-	-	1	54	318	380	

**Tavola 4.4 segue - Popolazione residente attiva in condizione professionale per posizione nella professione, sezione, sottosezione, divisione e gruppo di attività economica**

ATTIVITÀ ECONOMICHE	POSIZIONE NELLA PROFESSIONE								Totale
	Imprenditori e liberi professionisti	Lavoratori in proprio	Soci di cooperative	Coadiuvanti	Dirigenti	Direttivi, quadri, impiegati	Altri lavoratori dipendenti		
<b>DB INDUSTRIE TESSILI E DELL'ABBIGLIAMENTO</b>	<b>2.912</b>	<b>7.551</b>	<b>292</b>	<b>943</b>	<b>923</b>	<b>12.171</b>	<b>69.643</b>	<b>94.435</b>	
17 INDUSTRIE TESSILI	1.663	3.016	79	444	630	8.420	45.262	59.514	
17.1 Preparazione e filatura di fibre tessili	591	1.013	22	137	240	2.593	15.917	20.513	
17.2 Tessitura di materie tessili	419	579	24	90	223	3.378	14.376	19.089	
17.3 Finissaggio dei tessili	132	233	3	24	42	601	3.228	4.263	
17.4 Confezionamento di articoli in tessuto, esclusi gli articoli di vestiario	79	263	5	46	13	233	1.236	1.875	
17.5 Altre industrie tessili	155	250	7	49	61	622	4.237	5.381	
17.6 Fabbricazione di maglierie	115	237	5	30	23	376	1.545	2.331	
17.7 Fabbricazione di articoli in maglieria	172	441	13	68	28	617	4.723	6.062	
18 CONFEZIONE DI ARTICOLI DI VESTIARIO; PREPARAZIONE E TINTURA DI PELLICCE	1.249	4.535	213	499	293	3.751	24.381	34.921	
18.1 Confezione di vestiario in pelle	12	53	-	9	4	34	245	357	
18.2 Confezione di altri articoli di vestiario ed accessori	1.179	4.100	202	444	283	3.651	23.496	33.355	
18.3 Preparazione e tintura di pellicce; confezione di articoli in pelliccia	58	382	11	46	6	66	640	1.209	
<b>DC INDUSTRIE CONCIARIE, FABBRICAZIONE DI PRODOTTI IN CUOIO, PELLE E SIMILARI</b>	<b>212</b>	<b>735</b>	<b>21</b>	<b>74</b>	<b>58</b>	<b>620</b>	<b>4.175</b>	<b>5.895</b>	
19 PREPARAZIONE E CONCIA DEL CUOIO; FABBRICAZIONE DI ARTICOLI DA VIAGGIO, BORSE, ARTICOLI DA CORREGGIAIO, SELLERIA E CALZATURE	212	735	21	74	58	620	4.175	5.895	
19.1 Preparazione e concia del cuoio	49	87	4	9	32	253	982	1.416	
19.2 Fabbricazione di articoli da viaggio, borse, articoli da correggiaio e selleria	80	183	14	27	12	123	854	1.293	
19.3 Fabbricazione di calzature	83	465	3	38	14	244	2.339	3.186	
<b>DD INDUSTRIA DEL LEGNO E DEI PRODOTTI IN LEGNO</b>	<b>740</b>	<b>4.563</b>	<b>65</b>	<b>623</b>	<b>102</b>	<b>1.132</b>	<b>8.027</b>	<b>15.252</b>	
20 INDUSTRIA DEL LEGNO E DEI PRODOTTI IN LEGNO E SUGHERO, ESCLUSI I MOBILI; FABBRICAZIONE DI ARTICOLI DI PAGLIA E MATERIALI DA INTRECCIO	740	4.563	65	623	102	1.132	8.027	15.252	
20.1 Taglio, piallatura e trattamento del legno	71	309	13	52	20	183	991	1.639	
20.2 Fabbricazione di fogli da impiallacciatura; fabbricazione di compensato, pannelli stratificati (ad anima listellata), pannelli di fibre, di particelle ed altri pannelli	27	37	3	13	14	276	1.372	1.742	
20.3 Fabbricazione di elementi di carpenteria in legno e falegnameria per l'edilizia	436	3.267	34	398	42	394	3.937	8.508	
20.4 Fabbricazione di imballaggi in legno	76	170	8	60	8	124	745	1.191	
20.5 Fabbricazione di altri prodotti in legno; fabbricazione di articoli in sughero, paglia e materiali da intreccio	130	780	7	100	18	155	982	2.172	
<b>DE FABBRICAZIONE DELLA PASTA-CARTA, DELLA CARTA E DEI PRODOTTI DI CARTA; STAMPA ED EDITORIA</b>	<b>1.949</b>	<b>2.763</b>	<b>124</b>	<b>371</b>	<b>571</b>	<b>8.310</b>	<b>16.938</b>	<b>31.026</b>	
21 FABBRICAZIONE DELLA PASTA-CARTA, DELLA CARTA E DEI PRODOTTI DI CARTA	369	496	35	67	178	2.398	7.255	10.798	
21.1 Fabbricazione della pasta-carta, della carta e del cartone	46	80	5	16	44	594	2.104	2.889	
21.2 Fabbricazione di articoli di carta e di cartone	323	416	30	51	134	1.804	5.151	7.909	
22 EDITORIA, STAMPA E RIPRODUZIONE DI SUPPORTI REGISTRATI	1.580	2.267	89	304	393	5.912	9.683	20.228	
22.1 Editoria	771	425	25	20	272	2.963	1.830	6.306	
22.2 Stampa e attività dei servizi connessi alla stampa	757	1.791	60	283	115	2.823	7.822	13.651	
22.3 Riproduzione di supporti registrati	52	51	4	1	6	126	31	271	
<b>DF FABBRICAZIONE DI COKE, RAFFINERIE DI PETROLIO, TRATTAMENTO DEI COMBUSTIBILI NUCLEARI</b>	<b>46</b>	<b>93</b>	<b>3</b>	<b>15</b>	<b>46</b>	<b>741</b>	<b>1.107</b>	<b>2.051</b>	
23 FABBRICAZIONE DI COKE, RAFFINERIE DI PETROLIO, TRATTAMENTO DEI COMBUSTIBILI NUCLEARI	46	93	3	15	46	741	1.107	2.051	
23.1 Fabbricazione di prodotti di cokeria	1	-	-	-	-	9	23	33	
23.2 Fabbricazione di prodotti petroliferi raffinati	45	91	3	14	46	672	1.045	1.916	
23.3 Trattamento dei combustibili nucleari	-	2	-	1	-	60	39	102	

**Tavola 4.4 segue - Popolazione residente attiva in condizione professionale per posizione nella professione, sezione, sottosezione, divisione e gruppo di attività economica**

ATTIVITÀ ECONOMICHE	POSIZIONE NELLA PROFESSIONE								Totale
	Imprenditori e liberi professionisti	Lavoratori in proprio	Soci di cooperative	Coadiuvanti	Dirigenti	Direttivi, quadri, impiegati	Altri lavoratori dipendenti		
<b>DG FABBRICAZIONE DI PRODOTTI CHIMICI E DI FIBRE SINTETICHE E ARTIFICIALI</b>	<b>789</b>	<b>732</b>	<b>26</b>	<b>113</b>	<b>593</b>	<b>7.761</b>	<b>10.820</b>	<b>20.834</b>	
24 FABBRICAZIONE DI PRODOTTI CHIMICI E DI FIBRE SINTETICHE E ARTIFICIALI	789	732	26	113	593	7.761	10.820	20.834	
24.1 Fabbricazione di prodotti chimici di base	234	210	12	40	180	2.412	4.664	7.752	
24.2 Fabbricazione di pesticidi e di altri prodotti chimici per l'agricoltura	2	3	-	1	1	41	19	67	
24.3 Fabbricazione di pitture, vernici e smalti, inchiostri da stampa e mastici	114	127	7	17	37	622	1.263	2.187	
24.4 Fabbricazione di prodotti farmaceutici e di prodotti chimici e botanici per usi medicinali	175	151	2	19	181	2.750	1.675	4.953	
24.5 Fabbricazione di saponi e detersivi, di prodotti per la pulizia e la lucidatura, di profumi e prodotti per toletta	161	158	2	19	103	862	1.309	2.614	
24.6 Fabbricazione di altri prodotti chimici	95	70	3	16	67	916	1.406	2.573	
24.7 Fabbricazione di fibre sintetiche e artificiali	8	13	-	1	24	158	484	688	
<b>DH FABBRICAZIONE DI ARTICOLI IN GOMMA E MATERIE PLASTICHE</b>	<b>745</b>	<b>1.214</b>	<b>65</b>	<b>173</b>	<b>301</b>	<b>5.401</b>	<b>22.064</b>	<b>29.963</b>	
25 FABBRICAZIONE DI ARTICOLI IN GOMMA E MATERIE PLASTICHE	745	1.214	65	173	301	5.401	22.064	29.963	
25.1 Fabbricazione di articoli in gomma	188	419	29	43	136	3.024	12.217	16.056	
25.2 Fabbricazione di articoli in materie plastiche	557	795	36	130	165	2.377	9.847	13.907	
<b>DI FABBRICAZIONE DI PRODOTTI DELLA LAVORAZIONE DI MINERALI NON METALLIFERI</b>	<b>650</b>	<b>1.598</b>	<b>56</b>	<b>233</b>	<b>236</b>	<b>2.855</b>	<b>10.182</b>	<b>15.810</b>	
26 FABBRICAZIONE DI PRODOTTI DELLA LAVORAZIONE DI MINERALI NON METALLIFERI	650	1.598	56	233	236	2.855	10.182	15.810	
26.1 Fabbricazione di vetro e di prodotti in vetro	76	188	18	23	46	490	1.853	2.694	
26.2 Fabbricazione di prodotti ceramici non refrattari, non destinati all'edilizia; fabbricazione di prodotti ceramici refrattari	83	115	6	15	21	309	1.391	1.940	
26.3 Fabbricazione di piastrelle e lastre in ceramica per pavimenti e rivestimenti	22	81	2	10	12	155	588	870	
26.4 Fabbricazione di mattoni, tegole ed altri prodotti per l'edilizia in terracotta	43	51	2	5	8	139	905	1.153	
26.5 Produzione di cemento, calce, gesso	35	95	3	10	33	380	940	1.496	
26.6 Fabbricazione di prodotti in calcestruzzo, cemento o gesso	166	286	13	53	70	761	2.028	3.377	
26.7 Taglio, modellatura e finitura della pietra	153	593	7	84	19	246	1.384	2.486	
26.8 Fabbricazione di altri prodotti in minerali non metalliferi	72	189	5	33	27	375	1.093	1.794	
<b>DJ PRODUZIONE DI METALLO E FABBRICAZIONE DI PRODOTTI IN METALLO</b>	<b>3.243</b>	<b>9.511</b>	<b>200</b>	<b>1.290</b>	<b>1.113</b>	<b>14.124</b>	<b>66.145</b>	<b>95.626</b>	
27 PRODUZIONE DI METALLI E LORO LEGHE	403	838	30	127	280	3.951	22.809	28.438	
27.1 Produzione di ferro, di acciaio e di ferroleghie (CECA)	85	151	4	22	90	1.159	4.995	6.506	
27.2 Fabbricazione di tubi	43	72	8	16	31	463	1.466	2.099	
27.3 Altre attività di prima trasformazione del ferro e dell'acciaio e produzione di ferroleghie non CECA	65	173	2	16	43	528	2.431	3.258	
27.4 Produzione di metalli di base preziosi e non ferrosi	88	208	6	37	41	623	7.106	8.109	
27.5 Fusione di metalli	122	234	10	36	75	1.178	6.811	8.466	
28 FABBRICAZIONE E LAVORAZIONE DEI PRODOTTI IN METALLO, ESCLUSE MACCHINE E IMPIANTI	2.840	8.673	170	1.163	833	10.173	43.336	67.188	
28.1 Fabbricazione di elementi da costruzione in metallo	792	2.522	61	295	88	1.724	9.228	14.710	
28.2 Fabbricazione di cisterne, serbatoi e contenitori in metallo; fabbricazione di radiatori e caldaie per il riscaldamento centrale	61	129	6	23	13	292	1.362	1.886	
28.3 Fabbricazione di generatori di vapore, escluse le caldaie per riscaldamento centrale ad acqua calda	5	1	-	-	-	18	15	39	
28.4 Fucatura, imbutitura, stampaggio e profilatura dei metalli; metallurgia delle polveri	315	523	19	73	312	1.698	6.127	9.067	
28.5 Trattamento e rivestimento dei metalli, lavorazioni di meccanica generale per conto terzi	1.085	3.381	62	497	234	3.480	16.408	25.147	
28.6 Fabbricazione di articoli di coltelleria, utensili e oggetti diversi in metallo	150	259	4	43	61	1.065	2.580	4.162	
28.7 Fabbricazione di altri prodotti metallici	432	1.858	18	232	125	1.896	7.616	12.177	

**Tavola 4.4 segue - Popolazione residente attiva in condizione professionale per posizione nella professione, sezione, sottosezione, divisione e gruppo di attività economica**

ATTIVITÀ ECONOMICHE	POSIZIONE NELLA PROFESSIONE							
	Imprenditori e liberi professionisti	Lavoratori in proprio	Soci di cooperative	Coadiuvanti	Dirigenti	Direttivi, quadri, impiegati	Altri lavoratori dipendenti	Totale
<b>DK FABBRICAZIONE DI MACCHINE ED APPARECCHI MECCANICI COMPRESI L'INSTALLAZIONE, IL MONTAGGIO, LA RIPARAZIONE E LA MANUTENZIONE</b>	<b>2.425</b>	<b>4.636</b>	<b>122</b>	<b>671</b>	<b>1.160</b>	<b>16.262</b>	<b>43.534</b>	<b>68.810</b>
29 FABBRICAZIONE DI MACCHINE ED APPARECCHI MECCANICI COMPRESI L'INSTALLAZIONE, IL MONTAGGIO, LA RIPARAZIONE E LA MANUTENZIONE	2.425	4.636	122	671	1.160	16.262	43.534	68.810
29.1 Fabbricazione di macchine e apparecchi per la produzione e l'utilizzazione dell'energia meccanica, esclusi i motori per aeromobili, veicoli e motocicli	576	877	21	128	276	3.652	12.860	18.390
29.2 Fabbricazione di altre macchine di impiego generale	505	1.228	34	163	200	3.002	6.990	12.122
29.3 Fabbricazione di macchine per l'agricoltura e la silvicoltura	192	652	14	123	40	310	1.341	2.672
29.4 Fabbricazione di macchine utensili (compresi parti e accessori, installazione, manutenzione e riparazione)	267	372	15	60	167	2.164	4.454	7.499
29.5 Fabbricazione di altre macchine per impieghi speciali	817	1.322	34	176	398	6.377	13.860	22.984
29.6 Fabbricazione di armi, sistemi d'arma e munizioni	2	5	-	-	1	22	58	88
29.7 Fabbricazione di apparecchi per uso domestico n.c.a.	66	180	4	21	78	735	3.971	5.055
<b>DL FABBRICAZIONE DI MACCHINE ELETTRICHE E DI APPARECCHIATURE ELETTRICHE ED OTTICHE</b>	<b>1.879</b>	<b>4.862</b>	<b>110</b>	<b>490</b>	<b>989</b>	<b>18.051</b>	<b>29.214</b>	<b>55.595</b>
30 FABBRICAZIONE DI MACCHINE PER UFFICIO, DI ELABORATORI E SISTEMI INFORMATICI	212	184	7	23	351	7.047	4.770	12.594
30.0 Fabbricazione di macchine per ufficio, di elaboratori e sistemi informatici	212	184	7	23	351	7.047	4.770	12.594
31 FABBRICAZIONE DI MACCHINE ED APPARECCHI ELETTRICI N.C.A.	689	1.668	55	218	290	5.344	14.643	22.907
31.1 Fabbricazione di motori, generatori e trasformatori elettrici	127	278	10	57	55	845	3.366	4.738
31.2 Fabbricazione di apparecchiature per la distribuzione e il controllo dell'elettricità	93	172	8	31	52	1.036	2.021	3.413
31.3 Fabbricazione di fili e cavi isolati	45	86	3	16	54	1.055	2.325	3.584
31.4 Fabbricazione di accumulatori, pile e batterie di pile	10	15	-	1	11	65	125	227
31.5 Fabbricazione di apparecchi di illuminazione e di lampade elettriche	68	167	2	19	19	270	745	1.290
31.6 Fabbricazione di altri apparecchi elettrici n.c.a.	346	950	32	94	99	2.073	6.061	9.655
32 FABBRICAZIONE DI APPARECCHI RADIO-TELEVISIVI E DI APPARECCHIATURE PER LE COMUNICAZIONI	373	1.610	22	78	192	3.417	6.188	11.880
32.1 Fabbricazione di tubi e valvole elettronici e di altri componenti elettronici	212	918	14	35	123	2.070	3.854	7.226
32.2 Fabbricazione di apparecchi trasmettenti per la radio diffusione e la televisione e di apparecchi per la telefonia e telegrafia su filo	137	668	8	42	62	1.231	2.079	4.227
32.3 Fabbricazione di apparecchi riceventi per la radiodiffusione e la televisione, di apparecchi per la registrazione e la riproduzione del suono o dell'immagine e di prodotti connessi	24	24	-	1	7	116	255	427
33 FABBRICAZIONE DI APPARECCHI MEDICALI, DI APPARECCHI DI PRECISIONE, DI STRUMENTI OTTICI E DI OROLOGI	605	1.400	26	171	156	2.243	3.613	8.214
33.1 Fabbricazione di apparecchi medicali e chirurgici e di apparecchi ortopedici	396	1.017	14	108	57	923	1.013	3.528
33.2 Fabbricazione di strumenti e apparecchi di misurazione, controllo, prova, navigazione e simili, escluse le apparecchiature di controllo dei processi industriali	111	174	9	28	59	837	1.432	2.650
33.3 Fabbricazione di apparecchiature per il controllo dei processi industriali	16	9	-	1	14	176	105	321
33.4 Fabbricazione di strumenti ottici e di attrezzature fotografiche	58	185	3	28	13	261	704	1.252
33.5 Fabbricazione di orologi	24	15	-	6	13	46	359	463

**Tavola 4.4 segue - Popolazione residente attiva in condizione professionale per posizione nella professione, sezione, sottosezione, divisione e gruppo di attività economica**

ATTIVITÀ ECONOMICHE	POSIZIONE NELLA PROFESSIONE							
	Imprenditori e liberi professionisti	Lavoratori in proprio	Soci di cooperative	Coadiuvanti	Dirigenti	Direttivi, quadri, impiegati	Altri lavoratori dipendenti	Totale
<b>DM FABBRICAZIONE DI MEZZI DI TRASPORTO</b>	<b>1.030</b>	<b>2.491</b>	<b>152</b>	<b>363</b>	<b>2.646</b>	<b>35.308</b>	<b>92.956</b>	<b>134.946</b>
34 FABBRICAZIONE DI AUTOVEICOLI, RIMORCHI E SEMIRIMORCHI	890	2.149	129	302	2.325	28.727	85.340	119.862
34.1 Fabbricazione di autoveicoli	349	1.094	65	121	1.528	20.923	55.218	79.298
34.2 Fabbricazione di carrozzerie per autoveicoli; fabbricazione di rimorchi e semirimorchi	76	127	11	14	74	1.216	4.002	5.520
34.3 Fabbricazione di parti ed accessori per autoveicoli e per loro motori	465	928	53	167	723	6.588	26.120	35.044
35 FABBRICAZIONE DI ALTRI MEZZI DI TRASPORTO	140	342	23	61	321	6.581	7.616	15.084
35.1 Industria cantieristica: costruzioni navali e riparazioni di navi e imbarcazioni	19	41	1	8	11	88	192	360
35.2 Costruzione di locomotive, anche da manovra e di materiale rotabile ferro-tranviario	18	35	5	8	24	454	1.287	1.831
35.3 Costruzione di aeromobili e di veicoli spaziali	48	74	5	10	257	5.745	4.792	10.931
35.4 Fabbricazione di motocicli e biciclette	47	168	11	30	18	151	1.101	1.526
35.5 Fabbricazione di altri mezzi di trasporto n.c.a.	8	24	1	5	11	143	244	436
<b>DN ALTRE INDUSTRIE MANIFATTURIERE</b>	<b>1.188</b>	<b>5.566</b>	<b>114</b>	<b>716</b>	<b>223</b>	<b>3.230</b>	<b>14.717</b>	<b>25.754</b>
36 FABBRICAZIONE DI MOBILI; ALTRE INDUSTRIE MANIFATTURIERE	1.143	5.406	112	693	210	3.067	14.371	25.002
36.1 Fabbricazione di mobili	449	2.734	58	366	71	933	5.128	9.739
36.2 Gioielleria e oreficeria	462	2.062	16	241	57	1.031	5.011	8.880
36.3 Fabbricazione di strumenti musicali	6	52	1	4	2	25	160	250
36.4 Fabbricazione di articoli sportivi	35	73	-	7	11	152	515	793
36.5 Fabbricazione di giochi e giocattoli	37	120	17	13	18	238	706	1.149
36.6 Altre industrie manifatturiere n.c.a.	154	365	20	62	51	688	2.851	4.191
37 RECUPERO E PREPARAZIONE PER IL RICICLAGGIO	45	160	2	23	13	163	346	752
37.1 Recupero e preparazione per il riciclaggio di cascami e rottami metallici	31	122	-	17	2	27	154	353
37.2 Recupero e preparazione per il riciclaggio di cascami e rottami non metallici	14	38	2	6	11	136	192	399
<b>E PRODUZIONE E DISTRIBUZIONE DI ENERGIA ELETTRICA, GAS E ACQUA</b>	<b>137</b>	<b>241</b>	<b>6</b>	<b>32</b>	<b>241</b>	<b>8.609</b>	<b>7.227</b>	<b>16.493</b>
40 PRODUZIONE DI ENERGIA ELETTRICA, DI GAS, DI VAPORE E ACQUA CALDA	97	213	5	24	214	7.825	6.477	14.855
40.1 Produzione e distribuzione di energia elettrica	60	112	3	14	143	5.776	5.284	11.392
40.2 Produzione di gas; distribuzione di combustibili gassosi mediante condotta	36	94	2	10	71	2.042	1.182	3.437
40.3 Produzione e distribuzione di vapore ed acqua calda	1	7	-	-	-	7	11	26
41 RACCOLTA, DEPURAZIONE E DISTRIBUZIONE D'ACQUA	40	28	1	8	27	784	750	1.638
41.0 Raccolta, depurazione e distribuzione d'acqua	40	28	1	8	27	784	750	1.638
<b>F COSTRUZIONI</b>	<b>8.786</b>	<b>35.217</b>	<b>543</b>	<b>2.923</b>	<b>837</b>	<b>11.026</b>	<b>64.843</b>	<b>124.175</b>
45 COSTRUZIONI	8.786	35.217	543	2.923	837	11.026	64.843	124.175
45.1 Preparazione del cantiere edile	234	678	16	114	12	206	1.563	2.823
45.2 Costruzione completa o parziale di edifici; genio civile	5.924	14.516	305	1.382	633	7.529	40.847	71.136
45.3 Installazione dei servizi in un fabbricato	1.577	9.098	112	810	140	2.615	15.523	29.875
45.4 Lavori di completamento degli edifici	1.044	10.881	110	614	51	659	6.790	20.149
45.5 Noleggio di macchine e attrezzature per la costruzione o la demolizione, con manovratore	7	44	-	3	1	17	120	192
<b>G COMMERCIO ALL'INGROSSO E AL DETTAGLIO; RIPARAZIONE DI AUTOVEICOLI, MOTOCICLI E DI BENI PERSONALI E PER LA CASA</b>	<b>21.933</b>	<b>100.594</b>	<b>1.347</b>	<b>19.562</b>	<b>1.563</b>	<b>47.990</b>	<b>65.122</b>	<b>258.111</b>
50 COMMERCIO, MANUTENZIONE E RIPARAZIONE DI AUTOVEICOLI E MOTOCICLI; VENDITA AL DETTAGLIO DI CARBURANTE PER AUTOTRAZIONE	2.708	17.341	263	2.040	421	7.022	18.014	47.809
50.1 Commercio di autoveicoli	942	1.091	28	139	147	3.204	1.637	7.188
50.2 Manutenzione e riparazione di autoveicoli	959	12.017	172	1.114	93	1.720	13.911	29.986
50.3 Commercio di parti e accessori di autoveicoli	429	546	20	73	152	1.324	1.050	3.594
50.4 Commercio, manutenzione e riparazione di motocicli, accessori e pezzi di ricambio	57	334	3	56	10	367	185	1.012
50.5 Vendita al dettaglio di carburanti per autotrazione	321	3.353	40	658	19	407	1.231	6.029



**Tavola 4.4 segue - Popolazione residente attiva in condizione professionale per posizione nella professione, sezione, sottosezione, divisione e gruppo di attività economica**

ATTIVITÀ ECONOMICHE	POSIZIONE NELLA PROFESSIONE								Totale
	Imprenditori e liberi professionisti	Lavoratori in proprio	Soci di cooperative	Coadiuvanti	Dirigenti	Direttivi, quadri, impiegati	Altri lavoratori dipendenti		
<b>51 COMMERCIO ALL'INGROSSO E INTERMEDIARI DEL COMMERCIO, AUTOVEICOLI E MOTOCICLI ESCLUSI</b>	<b>8.743</b>	<b>13.937</b>	<b>285</b>	<b>1.918</b>	<b>987</b>	<b>17.930</b>	<b>10.775</b>	<b>54.575</b>	
51.1 Intermediari del commercio	3.541	5.244	71	479	200	3.577	1.752	14.864	
51.2 Commercio all'ingrosso di materie prime agricole e di animali vivi	208	671	6	144	22	501	502	2.054	
51.3 Commercio all'ingrosso di prodotti alimentari, bevande e tabacco	1.059	2.367	80	488	142	2.197	2.353	8.686	
51.4 Commercio all'ingrosso di altri beni di consumo finale	1.974	2.973	71	380	233	5.830	2.401	13.862	
51.5 Commercio all'ingrosso di prodotti intermedi non agricoli, di rottami e cascami	1.131	1.712	34	276	200	2.848	2.270	8.471	
51.6 Commercio all'ingrosso di macchinari e attrezzature	583	659	19	103	153	2.307	1.204	5.028	
51.7 Commercio all'ingrosso di altri prodotti	247	311	4	48	37	670	293	1.610	
<b>52 COMMERCIO AL DETTAGLIO, ESCLUSO QUELLO DI AUTOVEICOLI E DI MOTOCICLI; RIPARAZIONE DI BENI PERSONALI E PER LA CASA</b>	<b>10.482</b>	<b>69.316</b>	<b>799</b>	<b>15.604</b>	<b>155</b>	<b>23.038</b>	<b>36.333</b>	<b>155.727</b>	
52.1 Commercio al dettaglio in esercizi non specializzati	790	5.596	127	1.455	155	7.932	10.884	26.939	
52.2 Commercio al dettaglio di prodotti alimentari, bevande e tabacco in esercizi specializzati	1.533	15.430	156	4.676	-	1.761	6.145	29.701	
52.3 Commercio al dettaglio di prodotti farmaceutici, medicinali, di cosmetici e di articoli di profumeria	806	1.385	39	545	-	1.458	1.313	5.546	
52.4 Commercio al dettaglio di altri prodotti (esclusi quelli di seconda mano) in esercizi specializzati	6.350	30.445	393	6.227	-	10.729	13.959	68.103	
52.5 Commercio al dettaglio di articoli di seconda mano	96	404	2	74	-	64	76	716	
52.6 Commercio al dettaglio al di fuori dei negozi	624	12.315	41	2.336	-	814	1.529	17.659	
52.7 Riparazione di beni di consumo personali e per la casa	283	3.741	41	291	-	280	2.427	7.063	
<b>H ALBERGHI E RISTORANTI</b>	<b>2.777</b>	<b>17.379</b>	<b>594</b>	<b>5.191</b>	<b>297</b>	<b>3.440</b>	<b>27.241</b>	<b>56.919</b>	
55 ALBERGHI E RISTORANTI	2.777	17.379	594	5.191	297	3.440	27.241	56.919	
55.1 Alberghi	420	1.143	77	528	72	984	4.007	7.231	
55.2 Campeggi ed altri alloggi per brevi soggiorni	79	261	18	65	15	192	605	1.235	
55.3 Ristoranti	1.302	6.571	223	2.219	135	1.003	10.762	22.215	
55.4 Bar	897	8.995	228	2.301	58	634	6.852	19.965	
55.5 Mense e fornitura di pasti preparati	79	409	48	78	17	627	5.015	6.273	
<b>I TRASPORTI, MAGAZZINAGGIO E COMUNICAZIONI</b>	<b>2.114</b>	<b>12.946</b>	<b>986</b>	<b>1.178</b>	<b>1.255</b>	<b>36.365</b>	<b>38.133</b>	<b>92.977</b>	
<b>60 TRASPORTI TERRESTRI; TRASPORTI MEDIANTE CONDOTTE</b>	<b>1.243</b>	<b>10.267</b>	<b>568</b>	<b>918</b>	<b>352</b>	<b>12.274</b>	<b>24.434</b>	<b>50.056</b>	
60.1 Trasporti ferroviari	55	184	37	35	124	7.757	9.535	17.727	
60.2 Altri trasporti terrestri	1.188	10.077	530	882	223	4.455	14.857	32.212	
60.3 Trasporti mediante condotte	-	6	1	1	5	62	42	117	
<b>61 TRASPORTI MARITTIMI E PER VIE D'ACQUA</b>	<b>6</b>	<b>60</b>	<b>11</b>	<b>1</b>	<b>24</b>	<b>159</b>	<b>234</b>	<b>495</b>	
61.1 Trasporti marittimi e costieri	4	13	-	1	21	80	90	209	
61.2 Trasporti per vie d'acqua interne (compresi i trasporti lagunari)	2	47	11	-	3	79	144	286	
<b>62 TRASPORTI AEREI</b>	<b>8</b>	<b>12</b>	<b>1</b>	<b>2</b>	<b>23</b>	<b>307</b>	<b>96</b>	<b>449</b>	
62.1 Trasporti aerei di linea	5	8	-	1	15	216	62	307	
62.2 Trasporti aerei non di linea	3	2	1	-	8	82	29	125	
62.3 Trasporti spaziali	-	2	-	1	-	9	5	17	
<b>63 ATTIVITÀ DI SUPPORTO ED AUSILIARIE DEI TRASPORTI; ATTIVITÀ DELLE AGENZIE DI VIAGGIO</b>	<b>658</b>	<b>1.947</b>	<b>354</b>	<b>181</b>	<b>227</b>	<b>6.190</b>	<b>4.426</b>	<b>13.983</b>	
63.1 Movimentazione merci e magazzinaggio	113	519	234	54	42	944	1.947	3.853	
63.2 Altre attività connesse ai trasporti	110	843	34	78	50	1.710	1.502	4.327	
63.3 Attività delle agenzie di viaggio e degli operatori turistici; attività di assistenza turistica n.c.a.	262	215	30	20	65	2.020	129	2.741	
63.4 Attività delle altre agenzie di trasporto	173	370	56	29	70	1.516	848	3.062	
<b>64 POSTE E TELECOMUNICAZIONI</b>	<b>199</b>	<b>660</b>	<b>52</b>	<b>76</b>	<b>629</b>	<b>17.435</b>	<b>8.943</b>	<b>27.994</b>	
64.1 Attività postali e di corriere	85	545	39	71	420	10.209	4.680	16.049	
64.2 Telecomunicazioni	114	115	13	5	209	7.226	4.263	11.945	

**Tavola 4.4 segue - Popolazione residente attiva in condizione professionale per posizione nella professione, sezione, sottosezione, divisione e gruppo di attività economica**

ATTIVITÀ ECONOMICHE	POSIZIONE NELLA PROFESSIONE								Totale
	Imprenditori e liberi professionisti	Lavoratori in proprio	Soci di cooperative	Coadiuvanti	Dirigenti	Direttivi, quadri, impiegati	Altri lavoratori dipendenti		
<b>J INTERMEDIAZIONE MONETARIA E FINANZIARIA</b>	<b>4.063</b>	<b>2.041</b>	<b>73</b>	<b>320</b>	<b>1.834</b>	<b>42.235</b>	<b>1.840</b>	<b>52.406</b>	
65 INTERMEDIAZIONE MONETARIA E FINANZIARIA (ESCLUSE LE ASSICURAZIONI E I FONDI PENSIONE)	937	417	27	57	1.483	33.116	1.278	37.315	
65.1 Intermediazione monetaria	259	164	16	40	1.219	30.704	1.155	33.557	
65.2 Altre intermediazioni finanziarie	678	253	11	17	264	2.412	123	3.758	
66 ASSICURAZIONI E FONDI PENSIONE, ESCLUSE LE ASSICURAZIONI SOCIALI OBBLIGATORIE	2.550	1.392	43	243	288	8.395	518	13.429	
66.0 Assicurazioni e fondi pensione, escluse le assicurazioni sociali obbligatorie	2.550	1.392	43	243	288	8.395	518	13.429	
67 ATTIVITÀ AUSILIARIE DELLA INTERMEDIAZIONE FINANZIARIA	576	232	3	20	63	724	44	1.662	
67.1 Attività ausiliarie della intermediazione finanziaria, escluse le assicurazioni e i fondi pensione	219	97	-	4	47	398	25	790	
67.2 Attività ausiliarie delle assicurazioni e dei fondi pens	357	135	3	16	16	326	19	872	
<b>K ATTIVITÀ IMMOBILIARI, NOLEGGIO, INFORMATICA, RICERCA, ALTRE ATTIVITÀ PROFESSIONALI ED IMPRENDITORIALI</b>	<b>24.090</b>	<b>10.786</b>	<b>1.065</b>	<b>1.114</b>	<b>1.774</b>	<b>45.197</b>	<b>23.365</b>	<b>107.391</b>	
70 ATTIVITÀ IMMOBILIARI	1.494	895	45	97	61	1.719	249	4.560	
70.1 Attività immobiliari su beni propri	487	299	9	28	29	550	58	1.460	
70.2 Locazione di beni immobili propri e sublocazione	46	20	-	3	3	83	19	174	
70.3 Attività immobiliare per conto terzi	961	576	36	66	29	1.086	172	2.926	
71 NOLEGGIO DI MACCHINARI E ATTREZZATURE SENZA OPERATORE E DI BENI PER USO PERSONALE E DOMESTICO	116	371	18	38	13	225	246	1.027	
71.1 Noleggio di autovetture	17	49	4	6	4	61	33	174	
71.2 Noleggio di altri mezzi di trasporto	5	9	1	-	2	42	39	98	
71.3 Noleggio di altri macchinari ed attrezzature	31	86	2	4	5	67	79	274	
71.4 Noleggio di beni per uso personale e domestico n.c.a.	63	227	11	28	2	55	95	481	
72 INFORMATICA E ATTIVITÀ CONNESSE	2.075	1.238	81	81	462	12.824	1.093	17.854	
72.1 Consulenza per installazione di elaboratori elettronici	100	52	3	4	26	530	57	772	
72.2 Fornitura di software e consulenza in materia di informatica	1.235	585	35	37	313	7.746	386	10.337	
72.3 Elaborazione elettronica dei dati	344	309	31	15	37	2.274	187	3.197	
72.4 Attività delle banche di dati	14	17	1	-	12	266	12	322	
72.5 Manutenzione e riparazione di macchine per ufficio e di elaboratori elettronici	241	196	3	18	4	567	201	1.230	
72.6 Altre attività connesse all'informatica	141	79	8	7	70	1.441	250	1.996	
73 RICERCA E SVILUPPO	290	63	10	8	110	1.626	314	2.421	
73.1 Ricerca e sviluppo sperimentale nel campo delle scienze naturali e dell'ingegneria	167	52	5	6	96	1.540	298	2.164	
73.2 Ricerca e sviluppo sperimentale nel campo delle scienze sociali e umanistiche	123	11	5	2	14	86	16	257	
74 ALTRE ATTIVITÀ PROFESSIONALI ED IMPRENDITORIALI	20.115	8.219	911	890	1.128	28.803	21.463	81.529	
74.1 Attività legali, contabilità, tenuta di libri contabili; consulenza in materia fiscale; studi di mercato e sondaggi di opinione; consulenza commerciale e di gestione; holding	9.993	1.886	136	268	562	17.489	1.322	31.656	
74.2 Attività in materia di architettura, di ingegneria ed altre attività tecniche	8.088	1.152	63	124	251	5.355	1.057	16.090	
74.3 Collaudi e analisi tecniche	52	21	1	4	20	263	80	441	
74.4 Pubblicità	552	614	33	47	100	1.724	402	3.472	
74.5 Servizi di ricerca, selezione e fornitura di personale	22	11	9	-	16	106	12	176	
74.6 Servizi di investigazione e vigilanza	73	90	17	14	10	614	2.921	3.739	
74.7 Servizi di pulizia e disinfezione	377	2.638	518	259	42	787	14.256	18.877	
74.8 Altre attività di tipo professionale ed imprenditoriale n.c.a.	958	1.807	134	174	127	2.465	1.413	7.078	

**Tavola 4.4 segue - Popolazione residente attiva in condizione professionale per posizione nella professione, sezione, sottosezione, divisione e gruppo di attività economica**

ATTIVITÀ ECONOMICHE	POSIZIONE NELLA PROFESSIONE							
	Imprenditori e liberi professionisti	Lavoratori in proprio	Soci di cooperative	Coadiuvanti	Dirigenti	Direttivi, quadri, impiegati	Altri lavoratori dipendenti	Totale
<b>L PUBBLICA AMMINISTRAZIONE E DIFESA; ASSICURAZIONE SOCIALE OBBLIGATORIA</b>	<b>344</b>	<b>312</b>	<b>28</b>	<b>73</b>	<b>4.181</b>	<b>57.639</b>	<b>42.424</b>	<b>105.001</b>
75 PUBBLICA AMMINISTRAZIONE E DIFESA; ASSICURAZIONE SOCIALE OBBLIGATORIA	344	312	28	73	4.181	57.639	42.424	105.001
75.1 Amministrazione pubblica; politica economica e sociale	-	-	-	-	3.228	45.941	20.519	69.688
75.2 Servizi della pubblica amministrazione forniti alla intera collettività	344	312	28	73	734	8.876	21.792	32.159
75.3 Assicurazione sociale obbligatoria	-	-	-	-	219	2.822	113	3.154
<b>M ISTRUZIONE</b>	<b>1.648</b>	<b>2.380</b>	<b>237</b>	<b>430</b>	<b>2.624</b>	<b>66.088</b>	<b>22.835</b>	<b>96.242</b>
80 ISTRUZIONE	1.648	2.380	237	430	2.624	66.088	22.835	96.242
80.1 Istruzione primaria	352	831	142	151	412	27.733	11.025	40.646
80.2 Istruzione secondaria	739	952	67	165	873	34.355	10.972	48.123
80.3 Istruzione universitaria	275	116	6	17	1.309	3.153	669	5.545
80.4 Istruzione per gli adulti ed altri servizi di istruzione	282	481	22	97	30	847	169	1.928
<b>N SANITÀ E ALTRI SERVIZI SOCIALI</b>	<b>9.275</b>	<b>2.940</b>	<b>1.219</b>	<b>434</b>	<b>3.076</b>	<b>28.277</b>	<b>32.527</b>	<b>77.748</b>
85 SANITÀ E ALTRI SERVIZI SOCIALI	9.275	2.940	1.219	434	3.076	28.277	32.527	77.748
85.1 Attività dei servizi sanitari	8.427	2.546	378	345	2.927	25.737	27.874	68.234
85.2 Servizi veterinari	537	45	4	1	28	218	38	871
85.3 Assistenza sociale	311	349	837	88	121	2.322	4.615	8.643
<b>O ALTRI SERVIZI PUBBLICI, SOCIALI E PERSONALI</b>	<b>4.017</b>	<b>18.057</b>	<b>711</b>	<b>1.542</b>	<b>1.321</b>	<b>12.949</b>	<b>20.260</b>	<b>58.857</b>
90 SMALTIMENTO DEI RIFIUTI SOLIDI, DELLE ACQUE DI SCARICO E SIMILI	96	161	19	17	50	820	4.278	5.441
90.0 Smaltimento dei rifiuti solidi, delle acque di scarico e simili	96	161	19	17	50	820	4.278	5.441
91 ATTIVITÀ DI ORGANIZZAZIONI ASSOCIATIVE N.C.A.	195	222	104	17	822	5.169	370	6.899
91.1 Attività di organizzazioni economiche, di titolari di impresa, professionali	142	160	31	11	268	2.895	179	3.686
91.2 Attività dei sindacati di lavoratori dipendenti	20	34	5	2	261	1.214	89	1.625
91.3 Attività di altre organizzazioni associative	33	28	68	4	293	1.060	102	1.588
92 ATTIVITÀ RICREATIVE, CULTURALI E SPORTIVE	2.458	2.792	285	329	367	5.316	3.088	14.635
92.1 Produzioni e distribuzioni cinematografiche e di video	95	80	12	9	19	213	136	564
92.2 Attività radiotelevisive	249	237	20	10	93	1.709	406	2.724
92.3 Altre attività dello spettacolo	1.086	1.531	141	217	93	950	1.258	5.276
92.4 Attività delle agenzie di stampa	542	393	18	29	86	1.207	267	2.542
92.5 Attività di biblioteche, archivi, musei ed altre attività culturali	28	32	9	6	28	441	261	805
92.6 Attività sportive	423	444	80	31	45	711	708	2.442
92.7 Altre attività ricreative	35	75	5	27	3	85	52	282
93 ALTRE ATTIVITÀ DEI SERVIZI	1.268	14.882	303	1.179	82	1.644	12.524	31.882
93.0 Altre attività dei servizi	1.268	14.882	303	1.179	82	1.644	12.524	31.882
<b>P SERVIZI DOMESTICI PRESSO FAMIGLIE E CONVIVENZE</b>	<b>46</b>	<b>1.771</b>	<b>67</b>	<b>271</b>	<b>-</b>	<b>531</b>	<b>12.464</b>	<b>15.150</b>
95 SERVIZI DOMESTICI PRESSO FAMIGLIE E CONVIVENZE	46	1.771	67	271	-	531	12.464	15.150
95.0 Servizi domestici presso famiglie e convivenze	46	1.771	67	271	-	531	12.464	15.150
<b>Q ORGANIZZAZIONI ED ORGANISMI EXTRATERRITORIALI</b>	<b>4</b>	<b>-</b>	<b>-</b>	<b>-</b>	<b>12</b>	<b>77</b>	<b>14</b>	<b>107</b>
99 ORGANIZZAZIONI ED ORGANISMI EXTRATERRITORIALI	4	-	-	-	12	77	14	107
99.0 Organizzazioni ed organismi extraterritoriali	4	-	-	-	12	77	14	107

**Tavola 4.5 - Popolazione residente attiva in condizione professionale per sesso e professione**

N. CLASSIFICAZIONE PROFESSIONI	M	F	MF
<b>1 LEGISLATORI, DIRIGENTI E IMPRENDITORI</b>	<b>41.603</b>	<b>7.843</b>	<b>49.446</b>
<b>1.1 Membri dei corpi legislativi, dirigenti amministrativi e giudiziari della pubblica amministrazione e di organismi collettivi</b>	<b>4.484</b>	<b>1.392</b>	<b>5.876</b>
1.1.1 Membri di organismi di governo e di assemblee con potestà legislativa e regolamentare	26	7	33
1.1.2 Dirigenti generali, dirigenti superiori, primi dirigenti ed equiparati	4.024	1.261	5.285
1.1.3 Dirigenti della magistratura	41	13	54
1.1.4 Dirigenti di organismi collettivi di interesse nazionale	393	111	504
<b>1.2 Imprenditori, amministratori, dirigenti e direttori di aziende private</b>	<b>37.119</b>	<b>6.451</b>	<b>43.570</b>
1.2.1 Imprenditori e amministratori di aziende private	17.131	4.052	21.183
1.2.2 Dirigenti e direttori di aziende private	19.988	2.399	22.387
<b>2 PROFESSIONI INTELLETTUALI, SCIENTIFICHE E DI ELEVATA SPECIALIZZAZIONE</b>	<b>56.163</b>	<b>35.855</b>	<b>92.018</b>
<b>2.1 Specialisti in scienze matematiche, fisiche, naturali ed assimilate</b>	<b>4.315</b>	<b>1.443</b>	<b>5.758</b>
2.1.1 Specialisti in scienze matematiche, fisiche e naturali	4.315	1.443	5.758
<b>2.2 Ingegneri e architetti</b>	<b>6.437</b>	<b>1.069</b>	<b>7.506</b>
2.2.1 Ingegneri	3.940	151	4.091
2.2.2 Architetti, urbanisti e specialisti del recupero e della conservazione dell'ambiente (territorio)	2.497	918	3.415
<b>2.3 Specialisti nelle scienze della vita</b>	<b>3.043</b>	<b>1.783</b>	<b>4.826</b>
2.3.1 Specialisti nelle scienze della vita	3.043	1.783	4.826
<b>2.4 Specialisti della salute</b>	<b>9.753</b>	<b>3.459</b>	<b>13.212</b>
2.4.1 Medici generici	4.934	1.725	6.659
2.4.2 Medici specialisti con specializzazioni prevalentemente ambulatoriali	2.612	718	3.330
2.4.3 Medici specialisti con specializzazioni prevalentemente "in regime di ricovero"	2.207	1.016	3.223
<b>2.5 Specialisti in scienze dell'uomo</b>	<b>21.132</b>	<b>8.241</b>	<b>29.373</b>
2.5.1 Specialisti delle scienze amministrative, commerciali e bancarie	11.521	3.944	15.465
2.5.2 Specialisti in scienze giuridiche	2.802	868	3.670
2.5.3 Specialisti in scienze sociali	407	398	805
2.5.4 Specialisti in discipline linguistico-letterarie	1.070	1.135	2.205
2.5.5 Specialisti in discipline artistico-figurative	2.961	1.256	4.217
2.5.6 Specialisti in discipline artistico-espressive	1.376	559	1.935
2.5.7 Professionisti in discipline sportive	317	34	351
2.5.8 Specialisti in discipline religiose e teologiche	678	47	725
<b>2.6 Docenti ed assimilati</b>	<b>11.483</b>	<b>19.860</b>	<b>31.343</b>
2.6.1 Docenti universitari (ordinari e associati)	905	276	1.181
2.6.2 Ricercatori e tecnici laureati	796	381	1.177
2.6.3 Professori di scuola secondaria superiore	6.141	10.497	16.638
2.6.4 Professori di scuola media ed assimilati	3.134	8.119	11.253
2.6.5 Altri specialisti nell'educazione	507	587	1.094
<b>3 PROFESSIONI INTERMEDIE (TECNICI)</b>	<b>146.054</b>	<b>114.714</b>	<b>260.768</b>
<b>3.1 Professioni intermedie in scienze fisiche, naturali, dell'ingegneria ed assimilate</b>	<b>59.961</b>	<b>8.717</b>	<b>68.678</b>
3.1.1 Tecnici in scienze quantitative, fisiche e naturali	30.173	6.808	36.981
3.1.2 Tecnici in scienze dell'ingegneria, delle costruzioni e del trasporto aereo e navale	29.788	2.109	31.897
<b>3.2 Professioni intermedie nelle scienze della vita</b>	<b>8.473</b>	<b>20.976</b>	<b>29.449</b>
3.2.1 Tecnici paramedici	7.254	20.847	28.101
3.2.2 Tecnici agronomi, forestali, zootecnici ed assimilati	1.219	129	1.348
<b>3.3 Professioni intermedie di ufficio</b>	<b>69.487</b>	<b>53.390</b>	<b>122.877</b>
3.3.1 Professioni intermedie amministrative e organizzative	27.827	43.766	71.593
3.3.2 Professioni intermedie finanziario-assicurative	9.090	2.688	11.778
3.3.3 Professioni intermedie nei rapporti con i mercati	9.505	3.287	12.792
3.3.4 Professioni intermedie in imprese commerciali ed assimilati	23.065	3.649	26.714
<b>3.4 Professioni intermedie dei servizi personali</b>	<b>8.133</b>	<b>31.631</b>	<b>39.764</b>
3.4.1 Professioni intermedie delle attività turistiche e alberghiere	587	1.025	1.612
3.4.2 Professioni intermedie dell'insegnamento	3.248	27.564	30.812
3.4.3 Professioni intermedie nei servizi ricreativi e culturali	1.095	678	1.773
3.4.4 Professioni intermedie nel campo dei servizi per le famiglie	449	1.812	2.261
3.4.5 Professioni intermedie relative ai servizi pubblici	2.754	552	3.306
<b>4 PROFESSIONI ESECUTIVE RELATIVE ALL'AMMINISTRAZIONE E GESTIONE</b>	<b>86.431</b>	<b>121.706</b>	<b>208.137</b>
<b>4.1 Impiegati di ufficio</b>	<b>75.020</b>	<b>110.122</b>	<b>185.142</b>
4.1.1 Personale di segreteria o con funzioni generali ed operatori su macchine di ufficio	37.168	87.153	124.321
4.1.2 Impiegati con funzioni specifiche in campo amministrativo, di controllo, del personale, finanziario	14.701	13.617	28.318
4.1.3 Impiegati nella gestione degli stocks e degli approvvigionamenti e nella gestione amministrativa dei trasporti	19.775	4.603	24.378
4.1.4 Impiegati addetti alla raccolta, conservazione e trasmissione di documentazione	3.376	4.749	8.125
<b>4.2 Impiegati in contatto diretto con la clientela</b>	<b>11.411</b>	<b>11.584</b>	<b>22.995</b>
4.2.1 Cassieri, addetti allo sportello ed assimilati	9.563	8.160	17.723
4.2.2 Addetti all'accoglienza, all'informazione ed all'assistenza della clientela	1.848	3.424	5.272
<b>5 PROFESSIONI RELATIVE ALLE VENDITE ED AI SERVIZI PER LE FAMIGLIE</b>	<b>128.252</b>	<b>152.446</b>	<b>280.698</b>
5.1 Professioni commerciali	68.873	82.623	151.496
5.1.1 Esercenti ed addetti ad attività commerciali all'ingrosso	6.614	2.357	8.971
5.1.2 Esercenti ed addetti alle vendite al minuto	60.894	79.389	140.283
5.1.3 Altre professioni commerciali	1.365	877	2.242

**Tavola 4.5 segue - Popolazione residente attiva in condizione professionale per sesso e professione**

N. CLASSIFICAZIONE PROFESSIONI	M	F	MF
<b>5.2 Professioni nelle attività turistiche ed alberghiere</b>	<b>26.783</b>	<b>29.164</b>	<b>55.947</b>
5.2.1 Esercenti ed addetti ai servizi alberghieri ed extralberghieri (esclusi gli addetti alla ristorazione)	1.299	1.141	2.440
5.2.2 Esercenti ed addetti alla ristorazione ed ai pubblici esercizi	25.484	28.023	53.507
<b>5.3 Professioni nei servizi di istruzione</b>	<b>1.220</b>	<b>1.488</b>	<b>2.708</b>
5.3.1 Istruttori di sport vari	436	122	558
5.3.2 Istruttori nell'area artistica	3	2	5
5.3.3 Istruttori degli handicappati e nell'area della salute	357	1.260	1.617
5.3.4 Professioni nei servizi di istruzione e di addestramento a funzioni particolari	424	104	528
5.4 Professioni nei servizi sanitari con particolari specializzazioni	1.433	4.713	6.146
5.4.1 Professioni nei servizi sanitari con particolari specializzazioni	1.433	4.713	6.146
5.5 Professioni concernenti specifici servizi per le famiglie	29.943	34.458	64.401
5.5.1 Professioni relative a servizi ricreativo-culturali	326	183	509
5.5.2 Professioni relative a servizi di pulizia, igienici, tintorie e lavanderie	1.677	5.989	7.666
5.5.3 Professioni relative a servizi personali	7.583	24.329	31.912
5.5.4 Professioni relative a servizi di sicurezza	19.833	3.188	23.021
5.5.5 Altre professioni relative ai servizi per le famiglie	524	769	1.293
<b>6 ARTIGIANI, OPERAI SPECIALIZZATI E AGRICOLTORI</b>	<b>373.957</b>	<b>106.474</b>	<b>480.431</b>
<b>6.1 Artigiani e operai dell'industria estrattiva e dell'edilizia</b>	<b>90.507</b>	<b>5.035</b>	<b>95.542</b>
6.1.1 Minatori, cavaatori, tagliatori di pietre e affini	3.055	139	3.194
6.1.2 Artigiani ed operai addetti alle costruzioni di strutture edili	56.517	4.339	60.856
6.1.3 Addetti alle rifiniture delle costruzioni	22.295	433	22.728
6.1.4 Operai ed artigiani addetti alla pittura ed alla pulizia degli esterni degli edifici ed assimilati	8.640	124	8.764
<b>6.2 Artigiani ed operai metalmeccanici ed assimilati</b>	<b>165.698</b>	<b>25.692</b>	<b>191.390</b>
6.2.1 Fonditori, saldatori, lattonieri - calderai, montatori di carpenteria metallica ed assimilati	44.253	5.077	49.330
6.2.2 Fabbri ferrai, costruttori di utensili ed assimilati	20.822	2.668	23.490
6.2.3 Meccanici artigianali, montatori, riparatori e manutentori di macchine fisse e mobili (esclusi gli addetti alle linee di montaggio industriali)	63.521	9.717	73.238
6.2.4 Artigiani e operai di installazione e manutenzione di attrezzature elettriche ed elettroniche (esclusi gli addetti alle linee di montaggio)	37.102	8.230	45.332
6.3 Artigiani ed operai della meccanica di precisione, dell'artigianato artistico, della stampa ed assimilati	19.429	9.128	28.557
6.3.1 Lavoratori della meccanica di precisione su metalli e materiali similari	10.464	5.658	16.122
6.3.2 Vasai, soffiatori e formatori di vetriere ed assimilati	948	505	1.453
6.3.3 Artigiani delle lavorazioni artistiche del legno, del tessuto e del cuoio e dei materiali affini	632	102	734
6.3.4 Artigiani ed operai poligrafici ed addetti ai laboratori fotografici	7.385	2.863	10.248
6.4 Agricoltori e lavoratori agricoli, forestali e zootecnici ed addetti alla pesca ed alla caccia	60.554	33.124	93.678
6.4.1 Agricoltori e lavoratori agricoli	46.660	26.517	73.177
6.4.2 Allevatori e lavoratori della zootecnia	7.251	3.880	11.131
6.4.3 Agricoltori e lavoratori addetti alle colture ed all'allevamento	5.863	2.628	8.491
6.4.4 Lavoratori forestali	706	70	776
6.4.5 Pescatori e cacciatori	74	29	103
6.5 Artigiani e operai delle lavorazioni alimentari, del legno, del tessile, dell'abbigliamento, delle pelli, del cuoio ed assimilati	37.769	33.495	71.264
6.5.1 Artigiani ed operai delle lavorazioni alimentari	12.804	6.290	19.094
6.5.2 Ebanisti, attrezzisti, operai e artigiani del trattamento del legno ed assimilati	13.369	1.643	15.012
6.5.3 Artigiani ed operai del tessile e dell'abbigliamento	7.838	22.030	29.868
6.5.4 Artigiani ed operai della lavorazione del cuoio, delle pelli e delle calzature ed assimilati	3.758	3.532	7.290
<b>7 CONDUTTORI DI IMPIANTI, OPERATORI DI MACCHINARI FISSI E MOBILI (ANCHE IN AGRICOLTURA) E OPERAI DI MONTAGGIO INDUSTRIALE</b>	<b>198.462</b>	<b>84.951</b>	<b>283.413</b>
<b>7.1 Conduttori di Impianti Industriali</b>	<b>42.943</b>	<b>14.499</b>	<b>57.442</b>
7.1.1 Conduttori di impianti per l'estrazione ed il trattamento dei minerali	279	26	305
7.1.2 Conduttori di impianti per la trasformazione e lavorazione a caldo dei metalli	9.747	1.938	11.685
7.1.3 Conduttori di forni ed altri impianti per la lavorazione del vetro, della ceramica e di materiali similari	1.092	193	1.285
7.1.4 Conduttori di impianti per la trasformazione del legno e la fabbricazione della carta	2.072	378	2.450
7.1.5 Conduttori di impianti chimici e petrolchimici e cementifici	4.998	703	5.701
7.1.6 Conduttori di impianti per la produzione di energia elettrica e di impianti assimilati	2.740	177	2.917
7.1.7 Conduttori di catene di montaggio automatizzate e di robot industriali	22.015	11.084	33.099
7.2 Operatori di macchinari fissi per la lavorazione in serie e operai addetti al montaggio (esclusa l'agricoltura e l'industria alimentare)	72.125	51.161	123.286
7.2.1 Operatori di macchine automatiche e semiautomatiche per lavorazioni metalliche e per prodotti minerali	33.086	5.795	38.881
7.2.2 Operatori di macchinari per la fabbricazione di prodotti derivati dalla chimica e lavorazioni affini	2.765	1.039	3.804
7.2.3 Conduttori di macchinari per la fabbricazione di articoli in gomma e materie plastiche	9.000	4.136	13.136
7.2.4 Operatori di macchinari in impianti per la produzione in serie di articoli in legno	365	118	483

**Tavola 4.5 segue - Popolazione residente attiva in condizione professionale per sesso e professione**

N. CLASSIFICAZIONE PROFESSIONI	M	F	MF
7.2.5 Conduttori di macchinari per cartotecnica	1.941	823	2.764
7.2.6 Operatori di macchinari dell'industria tessile e delle confezioni ed assimilati	13.592	27.555	41.147
7.2.7 Operai addetti all'assemblaggio di prodotti industriali	11.376	11.695	23.071
<b>7.3 Operatori di macchinari fissi in agricoltura e nella industria alimentare</b>	<b>4.088</b>	<b>2.487</b>	<b>6.575</b>
7.3.1 Operatori di macchinari fissi nell'agricoltura	54	9	63
7.3.2 Operatori di macchinari fissi per l'industria alimentare	4.034	2.478	6.512
<b>7.4 Conduttori di veicoli, di macchinari mobili e di sollevamento</b>	<b>79.306</b>	<b>16.804</b>	<b>96.110</b>
7.4.1 Conduttori di locomotive, altri manovratori di veicoli su rotaie ed assimilati	7.474	271	7.745
7.4.2 Conduttori di veicoli a motore e a trazione animale	57.621	14.876	72.497
7.4.3 Conduttori di macchine agricole	725	36	761
7.4.4 Conduttori di macchine per movimento terra, di macchine di sollevamento e di maneggio dei materiali	13.182	1.606	14.788
7.4.5 Marinai di coperta e lavoratori assimilati	304	15	319
<b>8 PERSONALE NON QUALIFICATO</b>	<b>76.147</b>	<b>64.722</b>	<b>140.869</b>
<b>8.1 Personale non qualificato relativo alla amministrazione, gestione e magazzino</b>	<b>35.340</b>	<b>15.750</b>	<b>51.090</b>
8.1.1 Personale non qualificato di ufficio	11.154	4.196	15.350
8.1.2 Personale ausiliario di magazzino, di spostamento merci e delle comunicazioni	24.186	11.554	35.740
<b>8.2 Personale non qualificato relativo alle vendite ed ai servizi turistici</b>	<b>8.010</b>	<b>4.929</b>	<b>12.939</b>
8.2.1 Commercianti ambulanti	7.843	4.421	12.264
8.2.2 Personale non qualificato dei servizi turistici	167	508	675
<b>8.3 Personale non qualificato nei servizi di istruzione e sanitari</b>	<b>5.198</b>	<b>16.557</b>	<b>21.755</b>
8.3.1 Personale non qualificato nei servizi di istruzione	3.991	12.124	16.115
8.3.2 Personale non qualificato nei servizi sanitari	1.207	4.433	5.640
8.4 Personale non qualificato in altri servizi	9.578	24.127	33.705
8.4.1 Personale non qualificato nei servizi ricreativi e culturali	100	32	132
8.4.2 Personale non qualificato addetto a servizi di pulizia, igienici, di lavanderia ed assimilati	7.938	20.967	28.905
8.4.3 Personale non qualificato addetto a servizi personali	410	1.811	2.221
8.4.4 Personale non qualificato addetto ai servizi di sicurezza	611	1.240	1.851
8.4.5 Altro personale non qualificato addetto ai servizi	519	77	596
<b>8.5 Personale non qualificato dell'agricoltura, dell'allevamento, della pesca e della forestazione</b>	<b>1.276</b>	<b>502</b>	<b>1.778</b>
8.5.1 Personale non qualificato dell'agricoltura	1.087	470	1.557
8.5.2 Personale non qualificato addetto alle foreste, alla cura degli animali, alla pesca ed alla caccia	189	32	221
<b>8.6 Personale non qualificato delle miniere, delle costruzioni, e delle attività industriali</b>	<b>16.745</b>	<b>2.857</b>	<b>19.602</b>
8.6.1 Personale non qualificato delle miniere	154	3	157
8.6.2 Personale non qualificato delle costruzioni	9.620	466	10.086
8.6.3 Personale non qualificato delle attività industriali ed assimilati	6.971	2.388	9.359
<b>9 FORZE ARMATE</b>	<b>13.491</b>	<b>1</b>	<b>13.492</b>
<b>9.0 Forze armate</b>	<b>13.491</b>	<b>1</b>	<b>13.492</b>
9.0.0 Forze armate	13.491	1	13.492

**Tavola 4.6 - Popolazione residente disoccupata per classe di età, settore di attività economica, grado di istruzione e sesso**

SETTORE DI ATTIVITÀ ECONOMICA GRADO DI ISTRUZIONE	CLASSI DI ETÀ (anni)								Totale
	14-18	19-24	25-29	30-34	35-44	45-54	55-64	65 e più	
<b>TOTALE</b>									
<b>AGRICOLTURA</b>	<b>259</b>	<b>542</b>	<b>533</b>	<b>438</b>	<b>630</b>	<b>610</b>	<b>502</b>	<b>16</b>	<b>3.530</b>
LAUREATI	-	-	11	9	10	4	3	-	37
<i>Di cui con specializzazione o dottorato</i>	-	-	1	1	-	-	-	-	2
DIPLOMATI	19	148	126	88	80	32	13	-	506
Forniti di diploma universitario	-	2	-	1	-	1	-	-	4
Forniti di diploma che permette l'accesso all'università	4	97	96	58	56	21	12	-	344
Forniti di diploma che non permette l'accesso all'università	15	49	30	29	24	10	1	-	158
FORNITI DI LICENZA DI SCUOLA MEDIA INFERIORE	203	329	329	227	214	89	34	1	1.426
FORNITI DI LICENZA DI SCUOLA ELEMENTARE	33	58	46	95	285	420	388	14	1.339
ALFABETI	4	4	16	10	29	54	47	1	165
ANALFABETI	-	3	5	9	12	11	17	-	57
<b>INDUSTRIA</b>	<b>2.345</b>	<b>9.358</b>	<b>7.956</b>	<b>6.462</b>	<b>10.688</b>	<b>8.386</b>	<b>2.679</b>	<b>15</b>	<b>47.889</b>
LAUREATI	-	7	105	98	94	73	19	1	397
<i>Di cui con specializzazione o dottorato</i>	-	-	11	8	7	5	6	-	37
DIPLOMATI	119	1.765	1.578	1.147	1.197	491	130	1	6.428
Forniti di diploma universitario	-	16	30	13	18	7	-	-	84
Forniti di diploma che permette l'accesso all'università	29	1.197	1.049	760	786	391	109	1	4.322
Forniti di diploma che non permette l'accesso all'università	90	552	499	374	393	93	21	-	2.022
FORNITI DI LICENZA DI SCUOLA MEDIA INFERIORE	1.941	6.614	4.947	3.577	4.333	1.993	408	7	23.820
FORNITI DI LICENZA DI SCUOLA ELEMENTARE	260	917	1.202	1.470	4.601	5.020	1.636	6	15.112
ALFABETI	21	41	90	128	370	635	355	-	1.640
ANALFABETI	4	14	34	42	93	174	131	-	492
<b>ALTRE ATTIVITÀ</b>	<b>1.905</b>	<b>10.573</b>	<b>9.753</b>	<b>7.079</b>	<b>8.980</b>	<b>5.426</b>	<b>1.717</b>	<b>19</b>	<b>45.452</b>
LAUREATI	-	34	404	400	326	82	37	-	1.283
<i>Di cui con specializzazione o dottorato</i>	-	-	23	31	49	13	7	-	123
DIPLOMATI	140	3.317	3.198	2.088	1.811	672	164	2	11.392
Forniti di diploma universitario	-	41	144	103	51	26	2	-	367
Forniti di diploma che permette l'accesso all'università	25	2.315	2.151	1.407	1.258	489	132	2	7.779
Forniti di diploma che non permette l'accesso all'università	115	961	903	578	502	157	30	-	3.246
FORNITI DI LICENZA DI SCUOLA MEDIA INFERIORE	1.536	6.617	5.473	3.744	4.232	1.862	419	6	23.889
FORNITI DI LICENZA DI SCUOLA ELEMENTARE	213	580	627	764	2.392	2.513	926	10	8.025
ALFABETI	13	23	41	71	181	244	129	1	703
ANALFABETI	3	2	10	12	38	53	42	-	160
<b>TOTALE</b>	<b>4.509</b>	<b>20.473</b>	<b>18.242</b>	<b>13.979</b>	<b>20.298</b>	<b>14.422</b>	<b>4.898</b>	<b>50</b>	<b>96.871</b>
LAUREATI	-	41	520	507	430	159	59	1	1.717
<i>Di cui con specializzazione o dottorato</i>	-	-	35	40	56	18	13	-	162
DIPLOMATI	278	5.230	4.902	3.323	3.088	1.195	307	3	18.326
Forniti di diploma universitario	-	59	174	117	69	34	2	-	455
Forniti di diploma che permette l'accesso all'università	58	3.609	3.296	2.225	2.100	901	253	3	12.445
Forniti di diploma che non permette l'accesso all'università	220	1.562	1.432	981	919	260	52	-	5.426
FORNITI DI LICENZA DI SCUOLA MEDIA INFERIORE	3.680	13.560	10.749	7.548	8.779	3.944	861	14	49.135
FORNITI DI LICENZA DI SCUOLA ELEMENTARE	506	1.555	1.875	2.329	7.278	7.953	2.950	30	24.476
ALFABETI	38	68	147	209	580	933	531	2	2.508
ANALFABETI	7	19	49	63	143	238	190	-	709

**Tavola 4.6 segue - Popolazione residente disoccupata per classe di età, settore di attività economica, grado di istruzione e sesso**

SETTORE DI ATTIVITÀ ECONOMICA GRADO DI ISTRUZIONE	CLASSI DI ETÀ (anni)								Totale
	14-18	19-24	25-29	30-34	35-44	45-54	55-64	65 e più	
<b>MASCHI</b>									
<b>AGRICOLTURA</b>	<b>131</b>	<b>225</b>	<b>239</b>	<b>222</b>	<b>370</b>	<b>380</b>	<b>384</b>	<b>12</b>	<b>1.963</b>
LAUREATI	-	-	4	3	8	2	1	-	18
<i>Di cui con specializzazione o dottorato</i>	-	-	-	1	-	-	-	-	1
DIPLOMATI	4	38	39	31	42	22	11	-	187
Forniti di diploma universitario	-	-	-	-	-	-	-	-	-
Forniti di diploma che permette l'accesso all'università	1	30	36	28	36	17	10	-	158
Forniti di diploma che non permette l'accesso all'università	3	8	3	3	6	5	1	-	29
FORNITI DI LICENZA DI SCUOLA MEDIA INFERIORE	99	149	153	107	121	54	28	1	712
FORNITI DI LICENZA DI SCUOLA ELEMENTARE	25	35	28	66	177	253	292	11	887
ALFABETI	3	2	11	7	12	41	39	-	115
ANALFABETI	-	1	4	8	10	8	13	-	44
<b>INDUSTRIA</b>	<b>1.479</b>	<b>5.218</b>	<b>4.157</b>	<b>3.270</b>	<b>5.419</b>	<b>5.109</b>	<b>2.454</b>	<b>13</b>	<b>27.119</b>
LAUREATI	-	5	43	43	50	61	18	1	221
<i>Di cui con specializzazione o dottorato</i>	-	-	3	3	4	3	5	-	18
DIPLOMATI	66	697	607	486	606	354	116	1	2.933
Forniti di diploma universitario	-	6	12	5	10	6	-	-	39
Forniti di diploma che permette l'accesso all'università	16	495	477	381	479	303	104	1	2.256
Forniti di diploma che non permette l'accesso all'università	50	196	118	100	117	45	12	-	638
FORNITI DI LICENZA DI SCUOLA MEDIA INFERIORE	1.204	3.778	2.541	1.721	2.025	1.288	366	6	12.929
FORNITI DI LICENZA DI SCUOLA ELEMENTARE	197	693	862	881	2.413	2.861	1.497	5	9.409
ALFABETI	10	33	74	100	246	418	334	-	1.215
ANALFABETI	2	12	30	39	79	127	123	-	412
<b>ALTRE ATTIVITÀ</b>	<b>868</b>	<b>3.699</b>	<b>3.285</b>	<b>2.718</b>	<b>4.056</b>	<b>3.093</b>	<b>1.413</b>	<b>14</b>	<b>19.146</b>
LAUREATI	-	11	77	119	128	52	31	-	418
<i>Di cui con specializzazione o dottorato</i>	-	-	7	11	21	10	6	-	55
DIPLOMATI	50	893	795	662	802	392	131	2	3.727
Forniti di diploma universitario	-	11	36	39	18	15	2	-	121
Forniti di diploma che permette l'accesso all'università	8	642	606	510	650	317	113	2	2.848
Forniti di diploma che non permette l'accesso all'università	42	240	153	113	134	60	16	-	758
FORNITI DI LICENZA DI SCUOLA MEDIA INFERIORE	658	2.416	2.027	1.449	1.768	1.034	339	4	9.695
FORNITI DI LICENZA DI SCUOLA ELEMENTARE	154	365	352	439	1.238	1.461	790	8	4.807
ALFABETI	6	14	29	41	93	123	89	-	395
ANALFABETI	-	-	5	8	27	31	33	-	104
<b>TOTALE</b>	<b>2.478</b>	<b>9.142</b>	<b>7.681</b>	<b>6.210</b>	<b>9.845</b>	<b>8.582</b>	<b>4.251</b>	<b>39</b>	<b>48.228</b>
LAUREATI	-	16	124	165	186	115	50	1	657
<i>Di cui con specializzazione o dottorato</i>	-	-	10	15	25	13	11	-	74
DIPLOMATI	120	1.628	1.441	1.179	1.450	768	258	3	6.847
Forniti di diploma universitario	-	17	48	44	28	21	2	-	160
Forniti di diploma che permette l'accesso all'università	25	1.167	1.119	919	1.165	637	227	3	5.262
Forniti di diploma che non permette l'accesso all'università	95	444	274	216	257	110	29	-	1.425
FORNITI DI LICENZA DI SCUOLA MEDIA INFERIORE	1.961	6.343	4.721	3.277	3.914	2.376	733	11	23.336
FORNITI DI LICENZA DI SCUOLA ELEMENTARE	376	1.093	1.242	1.386	3.828	4.575	2.579	24	15.103
ALFABETI	19	49	114	148	351	582	462	-	1.725
ANALFABETI	2	13	39	55	116	166	169	-	560



**Tavola 4.6 segue - Popolazione residente disoccupata per classe di età, settore di attività economica, grado di istruzione e sesso**

SETTORE DI ATTIVITÀ ECONOMICA GRADO DI ISTRUZIONE	CLASSI DI ETÀ (anni)								Totale
	14-18	19-24	25-29	30-34	35-44	45-54	55-64	65 e più	
<b>FEMMINE</b>									
<b>AGRICOLTURA</b>	<b>128</b>	<b>317</b>	<b>294</b>	<b>216</b>	<b>260</b>	<b>230</b>	<b>118</b>	<b>4</b>	<b>1.567</b>
LAUREATI	-	-	7	6	2	2	2	-	19
<i>Di cui con specializzazione o dottorato</i>	-	-	1	-	-	-	-	-	1
DIPLOMATI	15	110	87	57	38	10	2	-	319
Forniti di diploma universitario	-	2	-	1	-	1	-	-	4
Forniti di diploma che permette l'accesso all'università	3	67	60	30	20	4	2	-	186
Forniti di diploma che non permette l'accesso all'università	12	41	27	26	18	5	-	-	129
FORNITI DI LICENZA DI SCUOLA MEDIA INFERIORE	104	180	176	120	93	35	6	-	714
FORNITI DI LICENZA DI SCUOLA ELEMENTARE	8	23	18	29	108	167	96	3	452
ALFABETI	1	2	5	3	17	13	8	1	50
ANALFABETI	-	2	1	1	2	3	4	-	13
<b>INDUSTRIA</b>	<b>866</b>	<b>4.140</b>	<b>3.799</b>	<b>3.192</b>	<b>5.269</b>	<b>3.277</b>	<b>225</b>	<b>2</b>	<b>20.770</b>
LAUREATI	-	2	62	55	44	12	1	-	176
<i>Di cui con specializzazione o dottorato</i>	-	-	8	5	3	2	1	-	19
DIPLOMATI	53	1.068	971	661	591	137	14	-	3.495
Forniti di diploma universitario	-	10	18	8	8	1	-	-	45
Forniti di diploma che permette l'accesso all'università	13	702	572	379	307	88	5	-	2.066
Forniti di diploma che non permette l'accesso all'università	40	356	381	274	276	48	9	-	1.384
FORNITI DI LICENZA DI SCUOLA MEDIA INFERIORE	737	2.836	2.406	1.856	2.308	705	42	1	10.891
FORNITI DI LICENZA DI SCUOLA ELEMENTARE	63	224	340	589	2.188	2.159	139	1	5.703
ALFABETI	11	8	16	28	124	217	21	-	425
ANALFABETI	2	2	4	3	14	47	8	-	80
<b>ALTRE ATTIVITÀ</b>	<b>1.037</b>	<b>6.874</b>	<b>6.468</b>	<b>4.361</b>	<b>4.924</b>	<b>2.333</b>	<b>304</b>	<b>5</b>	<b>26.306</b>
LAUREATI	-	23	327	281	198	30	6	-	865
<i>Di cui con specializzazione o dottorato</i>	-	-	16	20	28	3	1	-	68
DIPLOMATI	90	2.424	2.403	1.426	1.009	280	33	-	7.665
Forniti di diploma universitario	-	30	108	64	33	11	-	-	246
Forniti di diploma che permette l'accesso all'università	17	1.673	1.545	897	608	172	19	-	4.931
Forniti di diploma che non permette l'accesso all'università	73	721	750	465	368	97	14	-	2.488
FORNITI DI LICENZA DI SCUOLA MEDIA INFERIORE	878	4.201	3.446	2.295	2.464	828	80	2	14.194
FORNITI DI LICENZA DI SCUOLA ELEMENTARE	59	215	275	325	1.154	1.052	136	2	3.218
ALFABETI	7	9	12	30	88	121	40	1	308
ANALFABETI	3	2	5	4	11	22	9	-	56
<b>TOTALE</b>	<b>2.031</b>	<b>11.331</b>	<b>10.561</b>	<b>7.769</b>	<b>10.453</b>	<b>5.840</b>	<b>647</b>	<b>11</b>	<b>48.643</b>
LAUREATI	-	25	396	342	244	44	9	-	1.060
<i>Di cui con specializzazione o dottorato</i>	-	-	25	25	31	5	2	-	88
DIPLOMATI	158	3.602	3.461	2.144	1.638	427	49	-	11.479
Forniti di diploma universitario	-	42	126	73	41	13	-	-	295
Forniti di diploma che permette l'accesso all'università	33	2.442	2.177	1.306	935	264	26	-	7.183
Forniti di diploma che non permette l'accesso all'università	125	1.118	1.158	765	662	150	23	-	4.001
FORNITI DI LICENZA DI SCUOLA MEDIA INFERIORE	1.719	7.217	6.028	4.271	4.865	1.568	128	3	25.799
FORNITI DI LICENZA DI SCUOLA ELEMENTARE	130	462	633	943	3.450	3.378	371	6	9.373
ALFABETI	19	19	33	61	229	351	69	2	783
ANALFABETI	5	6	10	8	27	72	21	-	149

**Tavola 4.7 - Popolazione residente in cerca di prima occupazione per classe di età, grado di istruzione e sesso**

GRADO DI ISTRUZIONE	CLASSI DI ETÀ (anni)					Totale	
	14-18	19-24	25-29	30-34	35-44		45 e più
	<b>TOTALE</b>						
<b>LAUREA</b>	-	<b>467</b>	<b>3.064</b>	<b>799</b>	<b>180</b>	-	<b>4.510</b>
<i>Di cui con specializzazione o dottorato</i>	-	-	135	76	14	-	225
<b>Gruppo scientifico</b>	-	<b>93</b>	<b>378</b>	<b>91</b>	<b>12</b>	-	<b>574</b>
Chimica, chimica industriale	-	3	21	5	1	-	30
Farmacia, chimica e tecnologia farmaceutiche	-	8	42	5	2	-	57
Matematica, fisica, astronomia	-	26	61	15	-	-	102
Scienze naturali, scienze geologiche, scienze biologiche, scienze ambientali	-	47	197	62	7	-	313
Scienze dell'informazione	-	9	57	4	2	-	72
Discipline nautiche	-	-	-	-	-	-	-
<b>Gruppo medico</b>	-	<b>16</b>	<b>327</b>	<b>167</b>	<b>48</b>	-	<b>558</b>
Medicina e chirurgia	-	11	317	166	47	-	541
Odontoiatria	-	5	10	1	1	-	17
<b>Gruppo ingegneria</b>	-	<b>27</b>	<b>445</b>	<b>107</b>	<b>31</b>	-	<b>610</b>
Ingegneria	-	21	205	40	9	-	275
Architettura, urbanistica	-	6	240	67	22	-	335
<b>Gruppo agrario</b>	-	<b>7</b>	<b>83</b>	<b>42</b>	<b>4</b>	-	<b>136</b>
Scienze agrarie, scienze forestali	-	3	44	17	3	-	67
Medicina veterinaria	-	3	38	24	-	-	65
Scienze delle preparazioni alimentari, scienze della produzione animale	-	1	1	1	1	-	4
<b>Gruppo economico</b>	-	<b>66</b>	<b>313</b>	<b>46</b>	<b>6</b>	-	<b>431</b>
Discipline economiche e sociali, economia aziendale, economia e commercio, economia marittima e trasporti, commercio internazionale e mercati valutari, economia politica, scienze economiche, scienze economiche e bancarie, scienze bancarie ed assicurative, scienze economico-marittime, scienze economiche e sociali	-	66	312	46	6	-	430
Scienze statistiche ed attuariali, scienze statistiche ed economiche, scienze statistiche e demografiche	-	-	1	-	-	-	1
<b>Gruppo politico-sociale</b>	-	<b>16</b>	<b>153</b>	<b>27</b>	<b>4</b>	-	<b>200</b>
Scienze politiche	-	15	146	25	3	-	189
Sociologia	-	1	7	2	1	-	11
<b>Gruppo giuridico</b>	-	<b>58</b>	<b>433</b>	<b>107</b>	<b>21</b>	-	<b>619</b>
Giurisprudenza	-	57	431	107	21	-	616
Scienze dell'Amministrazione	-	1	2	-	-	-	3
<b>Gruppo letterario</b>	-	<b>154</b>	<b>878</b>	<b>198</b>	<b>50</b>	-	<b>1.280</b>
Lettere; geografia; materie letterarie; discipline arti, musica e spettacolo	-	58	359	81	18	-	516
Filosofia, storia, teologia, pedagogia	-	33	151	38	15	-	237
Psicologia	-	5	48	11	3	-	67
Lingue e letterature straniere, lingue e letterature straniere moderne, lingue e civiltà orientali, lingue e letterature orientali, scuola lingue moderne, interpreti e traduttori, studi islamici	-	58	320	68	14	-	460
<b>Altra laurea</b>	-	<b>30</b>	<b>54</b>	<b>14</b>	<b>4</b>	-	<b>102</b>
<b>DIPLOMA UNIVERSITARIO O EQUIPOLLENTE</b>	-	<b>367</b>	<b>365</b>	<b>82</b>	<b>22</b>	-	<b>836</b>
Educazione fisica	-	68	172	33	11	-	284
Statistica	-	1	-	-	-	-	1
Vigilanza scuole elementari	-	1	2	1	-	-	4
Altro diploma	-	297	191	48	11	-	547
<b>DIPLOMA</b>	<b>2.682</b>	<b>22.753</b>	<b>4.645</b>	<b>1.661</b>	<b>616</b>	-	<b>32.357</b>
<b>Istituto professionale</b>	<b>198</b>	<b>2.309</b>	<b>310</b>	<b>82</b>	<b>33</b>	-	<b>2.932</b>
Agrario	6	100	35	7	2	-	150
Industriale	18	301	25	9	-	-	353
Marinaro	-	3	-	-	-	-	3
Commerciale	60	761	88	22	11	-	942
Alberghiero	27	144	12	3	-	-	186
Femminile	2	22	4	2	1	-	31
Altro diploma professionale	85	978	146	39	19	-	1.267
<b>Istituto tecnico</b>	<b>624</b>	<b>12.061</b>	<b>1.530</b>	<b>502</b>	<b>180</b>	-	<b>14.897</b>
Agrario	8	226	33	12	3	-	282
Industriale	89	1.946	176	63	24	-	2.298
Nautico	1	10	1	-	-	-	12
Commerciale	271	4.716	704	242	78	-	6.011
Per geometri	40	1.464	233	61	39	-	1.837
Per turismo	18	199	23	4	-	-	244
Per perito aziendale	62	1.149	127	35	12	-	1.385
Femminile	4	79	19	10	2	-	114
Altro diploma tecnico	131	2.272	214	75	22	-	2.714
<b>Scuola magistrale</b>	<b>89</b>	<b>477</b>	<b>199</b>	<b>65</b>	<b>34</b>	-	<b>864</b>
<b>Istituto magistrale</b>	<b>219</b>	<b>1.781</b>	<b>680</b>	<b>244</b>	<b>86</b>	-	<b>3.010</b>
Liceo classico	9	339	230	108	58	-	744
Liceo scientifico	34	1.084	496	259	77	-	1.950
Liceo linguistico	26	567	133	37	9	-	772
Liceo artistico	46	353	108	52	19	-	578
Istituto d'arte	15	248	45	18	4	-	330
Altro diploma	1.422	3.534	914	294	116	-	6.280
<b>LICENZA SCUOLA MEDIA INFERIORE</b>	<b>25.270</b>	<b>22.792</b>	<b>7.155</b>	<b>2.865</b>	<b>1.461</b>	-	<b>59.543</b>
<b>LICENZA SCUOLA ELEMENTARE</b>	<b>2.746</b>	<b>2.384</b>	<b>1.502</b>	<b>1.196</b>	<b>1.048</b>	-	<b>8.876</b>
<b>ALFABETI</b>	<b>285</b>	<b>254</b>	<b>216</b>	<b>240</b>	<b>210</b>	-	<b>1.205</b>
<b>ANALFABETI</b>	<b>179</b>	<b>84</b>	<b>103</b>	<b>106</b>	<b>85</b>	-	<b>557</b>
<b>TOTALE</b>	<b>31.162</b>	<b>49.101</b>	<b>17.050</b>	<b>6.949</b>	<b>3.622</b>	-	<b>107.884</b>

**Tavola 4.7 segue - Popolazione residente in cerca di prima occupazione per classe di età, grado di istruzione e sesso**

GRADO DI ISTRUZIONE	CLASSI DI ETÀ (anni)						Totale
	14-18	19-24	25-29	30-34	35-44	45 e più	
<b>MASCHI</b>							
<b>LAUREA</b>	-	<b>130</b>	<b>1.140</b>	<b>350</b>	<b>79</b>	-	<b>1.699</b>
<i>Di cui con specializzazione o dottorato</i>	-	-	47	34	8	-	89
<b>Gruppo scientifico</b>	-	<b>23</b>	<b>146</b>	<b>24</b>	<b>6</b>	-	<b>199</b>
Chimica, chimica industriale	-	1	12	4	-	-	17
Farmacia, chimica e tecnologia farmaceutiche	-	-	16	-	2	-	18
Matematica, fisica, astronomia	-	7	30	8	-	-	45
Scienze naturali, scienze geologiche, scienze biologiche, scienze ambientali	-	9	50	10	2	-	71
Scienze dell'informazione	-	6	38	2	2	-	48
Discipline nautiche	-	-	-	-	-	-	-
<b>Gruppo medico</b>	-	<b>8</b>	<b>140</b>	<b>83</b>	<b>19</b>	-	<b>250</b>
Medicina e chirurgia	-	4	134	82	19	-	239
Odontoiatria	-	4	6	1	-	-	11
<b>Gruppo ingegneria</b>	-	<b>22</b>	<b>270</b>	<b>68</b>	<b>22</b>	-	<b>382</b>
Ingegneria	-	19	177	33	7	-	236
Architettura, urbanistica	-	3	93	35	15	-	146
<b>Gruppo agrario</b>	-	<b>4</b>	<b>42</b>	<b>26</b>	<b>1</b>	-	<b>73</b>
Scienze agrarie, scienze forestali	-	3	25	11	1	-	40
Medicina veterinaria	-	-	16	15	-	-	31
Scienze delle preparazioni alimentari, scienze della produzione animale	-	1	1	-	-	-	2
<b>Gruppo economico</b>	-	<b>30</b>	<b>171</b>	<b>29</b>	<b>5</b>	-	<b>235</b>
Discipline economiche e sociali, economia aziendale, economia e commercio, economia marittima e trasporti, commercio internazionale e mercati valutari, economia politica, scienze economiche, scienze economiche e bancarie, scienze bancarie ed assicurative, scienze economico-marittime, scienze economiche e sociali	-	30	171	29	5	-	235
Scienze statistiche ed attuariali, scienze statistiche ed economiche, scienze statistiche e demografiche	-	-	-	-	-	-	-
<b>Gruppo politico-sociale</b>	-	<b>5</b>	<b>79</b>	<b>12</b>	<b>2</b>	-	<b>98</b>
Scienze politiche	-	5	75	12	2	-	94
Sociologia	-	-	4	-	-	-	4
<b>Gruppo giuridico</b>	-	<b>14</b>	<b>162</b>	<b>56</b>	<b>10</b>	-	<b>242</b>
Giurisprudenza	-	14	161	56	10	-	241
Scienze dell'Amministrazione	-	-	1	-	-	-	1
<b>Gruppo letterario</b>	-	<b>15</b>	<b>111</b>	<b>46</b>	<b>12</b>	-	<b>184</b>
Lettere; geografia; materie letterarie; discipline arti, musica e spettacolo	-	5	56	29	3	-	93
Filosofia, storia, teologia, pedagogia	-	6	30	8	6	-	50
Psicologia	-	1	4	1	1	-	7
Lingue e letterature straniere, lingue e letterature straniere moderne, lingue e civiltà orientali, lingue e letterature orientali, scuola lingue moderne, interpreti e traduttori, studi islamici	-	3	21	8	2	-	34
Altra laurea	-	9	19	6	2	-	36
<b>DIPLOMA UNIVERSITARIO O EQUIPOLLENTE</b>	-	<b>91</b>	<b>120</b>	<b>34</b>	<b>9</b>	-	<b>254</b>
<b>Educazione fisica</b>	-	<b>11</b>	<b>60</b>	<b>18</b>	<b>5</b>	-	<b>94</b>
Statistica	-	-	-	-	-	-	-
<b>Vigilanza scuole elementari</b>	-	<b>-</b>	<b>-</b>	<b>-</b>	<b>-</b>	<b>-</b>	<b>-</b>
Altro diploma	-	80	60	16	4	-	160
<b>DIPLOMA</b>	<b>869</b>	<b>8.685</b>	<b>1.386</b>	<b>499</b>	<b>223</b>	-	<b>11.662</b>
<b>Istituto professionale</b>	<b>64</b>	<b>870</b>	<b>96</b>	<b>29</b>	<b>11</b>	-	<b>1.070</b>
Agrario	3	65	15	4	2	-	89
Industriale	15	219	15	6	-	-	255
Marinaro	-	1	-	-	-	-	1
Commerciale	5	126	16	5	3	-	155
Alberghiero	8	59	6	2	-	-	75
Femminile	-	-	-	-	-	-	-
Altro diploma professionale	33	400	44	12	6	-	495
<b>Istituto tecnico</b>	<b>235</b>	<b>5.856</b>	<b>658</b>	<b>219</b>	<b>98</b>	-	<b>7.066</b>
Agrario	4	170	17	6	1	-	198
Industriale	74	1.544	137	45	19	-	1.819
Nautico	-	8	-	-	-	-	8
Commerciale	54	1.438	202	72	26	-	1.792
Per geometri	23	1.148	164	49	34	-	1.418
Per turismo	3	26	1	-	-	-	30
Per perito aziendale	4	111	20	8	5	-	148
Femminile	-	2	1	-	-	-	3
Altro diploma tecnico	73	1.409	116	39	13	-	1.650
<b>Scuola magistrale</b>	<b>1</b>	<b>13</b>	<b>5</b>	<b>1</b>	<b>2</b>	-	<b>22</b>
Istituto magistrale	8	90	39	12	9	-	158
Liceo classico	2	107	80	37	25	-	251
Liceo scientifico	11	497	237	114	41	-	900
Liceo linguistico	2	49	16	12	2	-	81
Liceo artistico	5	95	28	13	5	-	146
Istituto d'arte	5	35	14	4	1	-	59
Altro diploma	536	1.073	213	58	29	-	1.909
<b>LICENZA SCUOLA MEDIA INFERIORE</b>	<b>11.771</b>	<b>9.225</b>	<b>2.422</b>	<b>993</b>	<b>508</b>	-	<b>24.919</b>
<b>LICENZA SCUOLA ELEMENTARE</b>	<b>1.732</b>	<b>1.374</b>	<b>709</b>	<b>527</b>	<b>397</b>	-	<b>4.739</b>
<b>ALFABETI</b>	<b>152</b>	<b>149</b>	<b>134</b>	<b>150</b>	<b>125</b>	-	<b>710</b>
<b>ANALFABETI</b>	<b>77</b>	<b>50</b>	<b>55</b>	<b>74</b>	<b>58</b>	-	<b>314</b>
<b>TOTALE</b>	<b>14.601</b>	<b>19.704</b>	<b>5.966</b>	<b>2.627</b>	<b>1.399</b>	-	<b>44.297</b>

**Tavola 4.7 segue - Popolazione residente in cerca di prima occupazione per classe di età, grado di istruzione e sesso**

GRADO DI ISTRUZIONE	CLASSI DI ETÀ (anni)						Totale
	14-18	19-24	25-29	30-34	35-44	45 e più	
	FEMMINE						
<b>LAUREA</b>	-	<b>337</b>	<b>1.924</b>	<b>449</b>	<b>101</b>	-	<b>2.811</b>
<i>Di cui con specializzazione o dottorato</i>	-	-	88	42	6	-	136
<b>Gruppo scientifico</b>	-	<b>70</b>	<b>232</b>	<b>67</b>	<b>6</b>	-	<b>375</b>
Chimica, chimica industriale	-	2	9	1	1	-	13
Farmacia, chimica e tecnologia farmaceutiche	-	8	26	5	-	-	39
Matematica, fisica, astronomia	-	19	31	7	-	-	57
Scienze naturali, scienze geologiche, scienze biologiche, scienze ambientali	-	38	147	52	5	-	242
Scienze dell'informazione	-	3	19	2	-	-	24
Discipline nautiche	-	-	-	-	-	-	-
<b>Gruppo medico</b>	-	<b>8</b>	<b>187</b>	<b>84</b>	<b>29</b>	-	<b>308</b>
Medicina e chirurgia	-	7	183	84	28	-	302
Odontoiatria	-	1	4	-	1	-	6
<b>Gruppo Ingegneria</b>	-	<b>5</b>	<b>175</b>	<b>39</b>	<b>9</b>	-	<b>228</b>
Ingegneria	-	2	28	7	2	-	39
Architettura, urbanistica	-	3	147	32	7	-	189
<b>Gruppo agrario</b>	-	<b>3</b>	<b>41</b>	<b>16</b>	<b>3</b>	-	<b>63</b>
Scienze agrarie, scienze forestali	-	-	19	6	2	-	27
Medicina veterinaria	-	3	22	9	-	-	34
Scienze delle preparazioni alimentari, scienze della produzione animale	-	-	-	1	1	-	2
<b>Gruppo economico</b>	-	<b>36</b>	<b>142</b>	<b>17</b>	<b>1</b>	-	<b>196</b>
Discipline economiche e sociali, economia aziendale, economia e commercio, economia marittima e trasporti, commercio internazionale e mercati valutari, economia politica, scienze economiche, scienze economiche e bancarie, scienze bancarie ed assicurative, scienze economico-marittime, scienze economiche e sociali	-	36	141	17	1	-	195
Scienze statistiche ed attuariali, scienze statistiche ed economiche, scienze statistiche e demografiche	-	-	1	-	-	-	1
<b>Gruppo politico-sociale</b>	-	<b>11</b>	<b>74</b>	<b>15</b>	<b>2</b>	-	<b>102</b>
Scienze politiche	-	10	71	13	1	-	95
Sociologia	-	1	3	2	1	-	7
<b>Gruppo giuridico</b>	-	<b>44</b>	<b>271</b>	<b>51</b>	<b>11</b>	-	<b>377</b>
Giurisprudenza	-	43	270	51	11	-	375
Scienze dell'Amministrazione	-	1	1	-	-	-	2
<b>Gruppo letterario</b>	-	<b>139</b>	<b>767</b>	<b>152</b>	<b>38</b>	-	<b>1.096</b>
Lettere; geografia; materie letterarie; discipline arti, musica e spettacolo	-	53	303	52	15	-	423
Filosofia, storia, teologia, pedagogia	-	27	121	30	9	-	187
Psicologia	-	4	44	10	2	-	60
Lingue e letterature straniere, lingue e letterature straniere moderne, lingue e civiltà orientali, lingue e letterature orientali, scuola lingue moderne, interpreti e traduttori, studi islamici	-	55	299	60	12	-	426
<b>Altra laurea</b>	-	<b>21</b>	<b>35</b>	<b>8</b>	<b>2</b>	-	<b>66</b>
<b>DIPLOMA UNIVERSITARIO O EQUIPOLLENTE</b>	-	<b>276</b>	<b>245</b>	<b>48</b>	<b>13</b>	-	<b>582</b>
<b>Educazione fisica</b>	-	<b>57</b>	<b>112</b>	<b>15</b>	<b>6</b>	-	<b>190</b>
Statistica	-	1	-	-	-	-	1
Vigilanza scuole elementari	-	1	2	1	-	-	4
Altro diploma	-	217	131	32	7	-	387
<b>DIPLOMA</b>	<b>1.813</b>	<b>14.068</b>	<b>3.259</b>	<b>1.162</b>	<b>393</b>	-	<b>20.695</b>
<b>Istituto professionale</b>	<b>134</b>	<b>1.439</b>	<b>214</b>	<b>53</b>	<b>22</b>	-	<b>1.862</b>
Agrario	3	35	20	3	-	-	61
Industriale	3	82	10	3	-	-	98
Marinaro	-	2	-	-	-	-	2
Commerciale	55	635	72	17	8	-	787
Alberghiero	19	85	6	1	-	-	111
Femminile	2	22	4	2	1	-	31
Altro diploma professionale	52	578	102	27	13	-	772
<b>Istituto tecnico</b>	<b>389</b>	<b>6.205</b>	<b>872</b>	<b>283</b>	<b>82</b>	-	<b>7.831</b>
Agrario	4	56	16	6	2	-	84
Industriale	15	402	39	18	5	-	479
Nautico	1	2	1	-	-	-	4
Commerciale	217	3.278	502	170	52	-	4.219
Per geometri	17	316	69	12	5	-	419
Per turismo	15	173	22	4	-	-	214
Per perito aziendale	58	1.038	107	27	7	-	1.237
Femminile	4	77	18	10	2	-	111
Altro diploma tecnico	58	863	98	36	9	-	1.064
<b>Scuola magistrale</b>	<b>88</b>	<b>464</b>	<b>194</b>	<b>64</b>	<b>32</b>	-	<b>842</b>
<b>Istituto magistrale</b>	<b>211</b>	<b>1.691</b>	<b>641</b>	<b>232</b>	<b>77</b>	-	<b>2.852</b>
Liceo classico	7	232	150	71	33	-	493
Liceo scientifico	23	587	259	145	36	-	1.050
Liceo linguistico	24	518	117	25	7	-	691
Liceo artistico	41	258	80	39	14	-	432
Istituto d'arte	10	213	31	14	3	-	271
Altro diploma	886	2.461	701	236	87	-	4.371
<b>LICENZA SCUOLA MEDIA INFERIORE</b>	<b>13.499</b>	<b>13.567</b>	<b>4.733</b>	<b>1.872</b>	<b>953</b>	-	<b>34.624</b>
<b>LICENZA SCUOLA ELEMENTARE</b>	<b>1.014</b>	<b>1.010</b>	<b>793</b>	<b>669</b>	<b>651</b>	-	<b>4.137</b>
<b>ALFABETI</b>	<b>133</b>	<b>105</b>	<b>82</b>	<b>90</b>	<b>85</b>	-	<b>495</b>
<b>ANALFABETI</b>	<b>102</b>	<b>34</b>	<b>48</b>	<b>32</b>	<b>27</b>	-	<b>243</b>
<b>TOTALE</b>	<b>16.561</b>	<b>29.397</b>	<b>11.084</b>	<b>4.322</b>	<b>2.223</b>	-	<b>63.587</b>

**Tavola 4.8 - Popolazione residente attiva in condizione professionale per sezione di attività economica, singolo anno di età e sesso**

ETÀ (anni)	AGRICOLTURA		INDUSTRIA				COMMERCIO			TRASPORTI E COMUNICAZIONI	CREDITO E SERVIZI	E ASSICURAZIONE, ALLE IMPRESE, NO-LEGGIO	
	A e B	C	D	E	F	Totale	G	H	Totale	I	J	K	Totale
<b>TOTALE</b>													
14	117	1	298	4	89	392	50	9	59	11	2	20	22
15	278	3	1.480	8	526	2.017	249	43	292	30	13	63	76
16	386	13	3.360	13	1.160	4.546	1.148	358	1.506	48	14	92	106
17	507	24	5.605	32	1.860	7.521	1.774	654	2.428	82	29	219	248
18	583	21	7.441	34	2.206	9.702	2.476	948	3.424	169	70	496	566
19	601	25	7.313	41	1.700	9.079	2.631	1.042	3.673	262	243	1.005	1.248
<b>14-19</b>	<b>2.472</b>	<b>87</b>	<b>25.497</b>	<b>132</b>	<b>7.541</b>	<b>33.257</b>	<b>8.328</b>	<b>3.054</b>	<b>11.382</b>	<b>602</b>	<b>371</b>	<b>1.895</b>	<b>2.266</b>
20	937	59	11.021	81	2.809	13.970	4.284	1.558	5.842	614	795	1.980	2.775
21	1.037	51	13.739	132	3.284	17.206	5.435	1.875	7.310	1.022	905	2.624	3.529
22	1.262	91	16.349	200	3.542	20.182	6.372	1.955	8.327	1.447	1.086	3.473	4.559
23	1.257	91	17.724	251	3.535	21.601	6.947	1.963	8.910	1.648	1.288	3.945	5.233
24	1.411	81	18.714	245	3.501	22.541	7.474	1.894	9.368	1.883	1.359	4.111	5.470
<b>20-24</b>	<b>5.904</b>	<b>373</b>	<b>77.547</b>	<b>909</b>	<b>16.671</b>	<b>95.500</b>	<b>30.512</b>	<b>9.245</b>	<b>39.757</b>	<b>6.614</b>	<b>5.433</b>	<b>16.133</b>	<b>21.566</b>
25	1.607	125	19.839	295	3.553	23.812	8.033	1.779	9.812	2.111	1.483	4.254	5.737
26	1.642	121	19.841	401	3.639	24.002	8.157	1.886	10.043	2.153	1.613	4.687	6.300
27	1.750	98	19.755	387	3.705	23.945	8.326	1.706	10.032	2.357	1.678	4.812	6.490
28	1.700	111	18.134	383	3.346	21.974	7.742	1.769	9.511	2.412	1.756	4.339	6.095
29	1.690	99	17.020	404	3.283	20.806	7.625	1.632	9.257	2.615	1.756	4.114	5.870
<b>25-29</b>	<b>8.389</b>	<b>554</b>	<b>94.589</b>	<b>1.870</b>	<b>17.526</b>	<b>114.539</b>	<b>39.883</b>	<b>8.772</b>	<b>48.655</b>	<b>11.648</b>	<b>8.286</b>	<b>22.206</b>	<b>30.492</b>
30	1.736	97	16.494	463	3.216	20.270	7.437	1.571	9.008	2.976	2.000	4.053	6.053
31	1.782	72	16.031	440	3.081	19.624	6.926	1.541	8.467	3.280	2.093	3.737	5.830
32	1.687	98	16.115	435	3.109	19.757	6.786	1.431	8.217	3.317	2.071	3.464	5.535
33	1.646	101	15.738	420	2.928	19.187	6.681	1.365	8.046	3.364	1.825	3.363	5.188
34	1.723	83	15.569	414	2.933	18.999	6.652	1.284	7.936	3.431	1.797	3.096	4.893
<b>30-34</b>	<b>8.574</b>	<b>451</b>	<b>79.947</b>	<b>2.172</b>	<b>15.267</b>	<b>97.837</b>	<b>34.482</b>	<b>7.192</b>	<b>41.674</b>	<b>16.368</b>	<b>9.786</b>	<b>17.713</b>	<b>27.499</b>
35	1.638	93	15.715	521	3.045	19.374	6.620	1.391	8.011	3.212	1.722	2.983	4.705
36	1.669	98	15.788	595	2.806	19.287	6.442	1.354	7.796	2.921	1.645	2.781	4.426
37	1.645	73	15.573	557	2.771	18.974	6.138	1.268	7.406	2.898	1.667	2.635	4.302
38	1.730	89	15.795	554	2.809	19.247	5.972	1.311	7.283	3.116	1.623	2.575	4.198
39	1.730	73	16.121	576	2.558	19.328	5.695	1.170	6.865	2.992	1.568	2.469	4.037
<b>35-39</b>	<b>8.412</b>	<b>426</b>	<b>78.992</b>	<b>2.803</b>	<b>13.989</b>	<b>96.210</b>	<b>30.867</b>	<b>6.494</b>	<b>37.361</b>	<b>15.139</b>	<b>8.225</b>	<b>13.443</b>	<b>21.668</b>
40	1.732	65	16.687	536	2.483	19.771	5.928	1.237	7.165	2.867	1.650	2.442	4.092
41	1.953	67	17.333	571	2.692	20.663	6.064	1.260	7.324	2.952	1.578	2.279	3.857
42	1.996	90	18.110	637	2.806	21.643	6.404	1.357	7.761	3.012	1.552	2.305	3.857
43	2.180	83	19.240	736	2.901	22.960	6.820	1.357	8.177	3.009	1.565	2.545	4.110
44	2.186	88	19.194	704	2.839	22.825	6.577	1.273	7.850	2.970	1.512	2.423	3.935
<b>40-44</b>	<b>10.047</b>	<b>393</b>	<b>90.564</b>	<b>3.184</b>	<b>13.721</b>	<b>107.862</b>	<b>31.793</b>	<b>6.484</b>	<b>38.277</b>	<b>14.810</b>	<b>7.857</b>	<b>11.994</b>	<b>19.851</b>
45	2.083	95	18.632	659	2.792	22.178	6.178	1.317	7.495	2.725	1.394	2.182	3.576
46	1.792	69	15.108	423	2.260	17.860	4.868	1.057	5.925	2.066	954	1.621	2.575
47	2.042	77	16.629	548	2.479	19.733	5.325	1.108	6.433	2.097	999	1.775	2.774
48	2.179	78	16.073	479	2.440	19.070	5.276	1.130	6.406	2.056	1.036	1.637	2.673
49	2.297	73	16.160	503	2.495	19.231	5.044	1.106	6.150	1.979	1.013	1.644	2.657
<b>45-49</b>	<b>10.393</b>	<b>392</b>	<b>82.602</b>	<b>2.612</b>	<b>12.466</b>	<b>98.072</b>	<b>26.691</b>	<b>5.718</b>	<b>32.409</b>	<b>10.923</b>	<b>5.396</b>	<b>8.859</b>	<b>14.255</b>
50	2.557	83	16.331	546	2.785	19.745	5.623	1.058	6.681	2.117	1.080	1.730	2.810
51	2.973	90	16.181	462	3.057	19.790	5.547	1.166	6.713	2.135	1.003	1.608	2.611
52	3.119	71	14.658	361	2.891	17.981	5.459	1.027	6.486	1.917	880	1.527	2.407
53	3.255	77	12.820	287	2.775	15.959	5.075	1.013	6.088	1.814	799	1.469	2.268
54	3.050	67	10.836	205	2.397	13.505	4.450	812	5.262	1.503	609	1.127	1.736
<b>50-54</b>	<b>14.954</b>	<b>388</b>	<b>70.826</b>	<b>1.861</b>	<b>13.905</b>	<b>86.980</b>	<b>26.154</b>	<b>5.076</b>	<b>31.230</b>	<b>9.486</b>	<b>4.371</b>	<b>7.461</b>	<b>11.832</b>
55	3.209	77	8.828	187	2.290	11.382	3.813	709	4.522	1.371	533	960	1.493
56	3.236	61	7.867	176	2.122	10.226	3.660	663	4.323	1.221	427	875	1.302
57	3.333	44	6.104	145	1.985	8.278	3.202	521	3.723	1.028	306	759	1.065
58	3.339	50	4.411	122	1.695	6.278	2.936	513	3.449	868	296	672	968
59	3.395	55	3.587	107	1.497	5.246	2.642	423	3.065	753	267	691	958
<b>55-59</b>	<b>16.512</b>	<b>287</b>	<b>30.797</b>	<b>737</b>	<b>9.589</b>	<b>41.410</b>	<b>16.253</b>	<b>2.829</b>	<b>19.082</b>	<b>5.241</b>	<b>1.829</b>	<b>3.957</b>	<b>5.786</b>
60	2.549	15	2.066	62	891	3.034	2.234	333	2.567	501	197	529	726
61	2.370	18	1.631	36	635	2.320	1.924	296	2.220	411	146	456	602
62	2.238	21	1.211	30	518	1.780	1.640	217	1.857	296	123	433	556
63	2.189	16	1.042	23	432	1.513	1.352	216	1.568	263	88	378	466
64	2.036	7	891	23	307	1.228	1.175	187	1.362	185	61	341	402
<b>60-64</b>	<b>11.382</b>	<b>77</b>	<b>6.841</b>	<b>174</b>	<b>2.783</b>	<b>9.875</b>	<b>8.325</b>	<b>1.249</b>	<b>9.574</b>	<b>1.656</b>	<b>615</b>	<b>2.137</b>	<b>2.752</b>
65	1.130	10	578	4	150	742	847	108	955	111	48	254	302
66	930	4	460	3	104	571	697	92	789	82	28	211	239
67	759	1	366	4	87	458	557	94	651	55	26	180	206
68	641	2	317	3	87	409	491	79	570	41	22	191	213
69	502	-	281	2	55	338	448	71	519	41	19	159	178
<b>65-69</b>	<b>3.962</b>	<b>17</b>	<b>2.002</b>	<b>16</b>	<b>483</b>	<b>2.518</b>	<b>3.040</b>	<b>444</b>	<b>3.484</b>	<b>330</b>	<b>143</b>	<b>995</b>	<b>1.138</b>
70	394	2	239	1	46	288	368	50	418	31	19	123	142
71	274	-	177	1	35	213	318	65	383	20	12	118	130
72	143	-	101	1	15	117	142	35	177	15	6	42	48
73	107	-	89	3	9	101	103	22	125	12	7	40	47
74	102	-	79	2	11	92	115	24	139	9	5	40	45
<b>70-74</b>	<b>1.020</b>	<b>2</b>	<b>685</b>	<b>8</b>	<b>116</b>	<b>811</b>	<b>1.046</b>	<b>196</b>	<b>1.242</b>	<b>87</b>	<b>49</b>	<b>363</b>	<b>412</b>
<b>75 E PIÙ</b>	<b>687</b>	<b>7</b>	<b>644</b>	<b>15</b>	<b>118</b>	<b>784</b>	<b>737</b>	<b>166</b>	<b>903</b>	<b>73</b>	<b>45</b>	<b>235</b>	<b>280</b>
<b>TOTALE</b>	<b>102.708</b>	<b>3.454</b>	<b>641.533</b>	<b>16.493</b>	<b>124.175</b>	<b>785.655</b>	<b>258.111</b>	<b>56.919</b>	<b>315.030</b>	<b>92.977</b>	<b>52.406</b>	<b>107.391</b>	<b>159.797</b>
<i>Di cui disoccupati</i>	<i>3.530</i>	<i>142</i>	<i>37.215</i>	<i>378</i>	<i>10.154</i>	<i>47.889</i>	<i>15.486</i>	<i>7.011</i>	<i>22.497</i>	<i></i>			

**Tavola 4.8 segue - Popolazione residente attiva in condizione professionale per sezione di attività economica, singolo anno di età e sesso**

ETÀ (anni)	AGRICOLTURA		INDUSTRIA				COMMERCIO			TRA-SPORTI E COMUNITAZIONI	CREDITO E SERVIZI	E ASSICURAZIONE, ALLE IMPRESE, NO-LEGGIO	
	A e B	C	D	E	F	Totale	G	H	Totale	I	J	K	Totale
<b>MASCHI</b>													
14	76	1	174	1	77	253	36	2	38	5	1	12	13
15	192	3	979	6	491	1.479	214	17	231	17	7	31	38
16	301	12	2.281	10	1.123	3.426	800	202	1.002	35	9	28	37
17	386	24	3.872	24	1.785	5.705	1.170	352	1.522	64	7	59	66
18	407	18	4.871	27	2.132	7.048	1.429	496	1.925	106	12	132	144
19	371	21	3.888	25	1.577	5.511	1.135	418	1.553	139	34	220	254
<b>14-19</b>	<b>1.733</b>	<b>79</b>	<b>16.065</b>	<b>93</b>	<b>7.185</b>	<b>23.422</b>	<b>4.784</b>	<b>1.487</b>	<b>6.271</b>	<b>366</b>	<b>70</b>	<b>482</b>	<b>552</b>
20	618	50	6.581	53	2.570	9.254	1.925	722	2.647	314	187	446	633
21	726	47	8.414	82	2.982	11.525	2.637	874	3.511	602	250	690	940
22	890	80	10.193	139	3.171	13.583	3.132	856	3.988	912	388	1.093	1.481
23	867	78	11.443	184	3.182	14.887	3.409	944	4.353	1.097	498	1.402	1.900
24	973	68	12.252	176	3.173	15.669	3.781	882	4.663	1.284	603	1.494	2.097
<b>20-24</b>	<b>4.074</b>	<b>323</b>	<b>48.883</b>	<b>634</b>	<b>15.078</b>	<b>64.918</b>	<b>14.884</b>	<b>4.278</b>	<b>19.162</b>	<b>4.209</b>	<b>1.926</b>	<b>5.125</b>	<b>7.051</b>
25	1.078	109	12.983	213	3.226	16.531	4.079	837	4.916	1.471	678	1.566	2.244
26	1.039	111	13.071	292	3.283	16.757	4.263	923	5.186	1.560	762	1.875	2.637
27	1.129	77	13.122	279	3.367	16.845	4.372	866	5.238	1.688	850	2.099	2.949
28	1.123	96	12.109	285	3.034	15.524	4.191	856	5.047	1.715	911	2.002	2.913
29	1.115	89	11.503	293	2.995	14.880	4.171	805	4.976	1.838	887	2.033	2.920
<b>25-29</b>	<b>5.484</b>	<b>482</b>	<b>62.788</b>	<b>1.362</b>	<b>15.905</b>	<b>80.537</b>	<b>21.076</b>	<b>4.287</b>	<b>25.363</b>	<b>8.272</b>	<b>4.088</b>	<b>9.575</b>	<b>13.663</b>
30	1.129	83	10.888	329	2.925	14.225	4.142	744	4.886	2.142	966	2.086	3.082
31	1.170	64	10.564	361	2.828	13.817	4.034	811	4.845	2.315	1.052	1.967	3.019
32	1.074	87	10.746	349	2.856	14.038	3.854	736	4.590	2.387	1.000	1.718	2.718
33	1.033	89	10.423	326	2.699	13.537	3.840	690	4.530	2.449	936	1.746	2.682
34	1.092	70	10.283	332	2.700	13.385	3.855	656	4.511	2.557	930	1.619	2.549
<b>30-34</b>	<b>5.498</b>	<b>393</b>	<b>52.904</b>	<b>1.697</b>	<b>14.008</b>	<b>69.002</b>	<b>19.725</b>	<b>3.637</b>	<b>23.362</b>	<b>11.850</b>	<b>4.914</b>	<b>9.136</b>	<b>14.050</b>
35	1.035	87	10.381	403	2.829	13.700	3.881	693	4.574	2.451	981	1.634	2.615
36	1.093	86	10.479	491	2.597	13.653	3.683	666	4.349	2.263	956	1.532	2.488
37	978	64	10.209	458	2.580	13.311	3.547	667	4.214	2.319	1.018	1.537	2.555
38	1.055	80	10.265	484	2.642	13.471	3.460	641	4.101	2.423	1.034	1.512	2.546
39	1.057	67	10.718	484	2.380	13.649	3.326	542	3.868	2.384	1.055	1.454	2.509
<b>35-39</b>	<b>5.218</b>	<b>384</b>	<b>52.052</b>	<b>2.320</b>	<b>13.028</b>	<b>67.784</b>	<b>17.897</b>	<b>3.209</b>	<b>21.106</b>	<b>11.840</b>	<b>5.044</b>	<b>7.669</b>	<b>12.713</b>
40	1.020	60	10.986	464	2.315	13.825	3.435	544	3.979	2.274	1.163	1.437	2.600
41	1.131	63	11.526	504	2.509	14.602	3.457	571	4.028	2.410	1.110	1.338	2.448
42	1.131	81	12.101	547	2.621	15.350	3.597	605	4.202	2.517	1.099	1.350	2.449
43	1.263	78	13.033	632	2.747	16.490	3.911	601	4.512	2.470	1.110	1.504	2.614
44	1.186	77	13.189	617	2.669	16.552	3.823	596	4.419	2.499	1.077	1.447	2.524
<b>40-44</b>	<b>5.731</b>	<b>359</b>	<b>60.835</b>	<b>2.764</b>	<b>12.861</b>	<b>76.819</b>	<b>18.223</b>	<b>2.917</b>	<b>21.140</b>	<b>12.170</b>	<b>5.559</b>	<b>7.076</b>	<b>12.635</b>
45	1.145	86	13.007	553	2.621	16.267	3.614	571	4.185	2.307	1.050	1.311	2.361
46	1.010	65	10.671	360	2.147	13.243	2.829	469	3.298	1.736	726	952	1.678
47	1.147	69	11.849	471	2.367	14.756	3.142	481	3.623	1.787	771	1.059	1.830
48	1.199	71	11.358	417	2.326	14.172	3.113	485	3.598	1.758	802	1.002	1.804
49	1.253	67	11.510	461	2.373	14.411	2.966	511	3.477	1.730	794	989	1.783
<b>45-49</b>	<b>5.754</b>	<b>358</b>	<b>58.395</b>	<b>2.262</b>	<b>11.834</b>	<b>72.849</b>	<b>15.664</b>	<b>2.517</b>	<b>18.181</b>	<b>9.318</b>	<b>4.143</b>	<b>5.313</b>	<b>9.456</b>
50	1.413	72	11.707	497	2.683	14.959	3.341	504	3.845	1.813	861	1.083	1.944
51	1.628	83	11.647	413	2.941	15.084	3.375	512	3.887	1.834	801	1.009	1.810
52	1.743	65	11.083	329	2.797	14.274	3.328	487	3.815	1.680	722	959	1.681
53	1.857	74	10.038	258	2.697	13.067	3.055	441	3.496	1.606	688	923	1.611
54	1.754	63	8.670	188	2.334	11.255	2.735	372	3.107	1.350	503	741	1.244
<b>50-54</b>	<b>8.395</b>	<b>357</b>	<b>53.145</b>	<b>1.685</b>	<b>13.452</b>	<b>68.639</b>	<b>15.834</b>	<b>2.316</b>	<b>18.150</b>	<b>8.283</b>	<b>3.575</b>	<b>4.715</b>	<b>8.290</b>
55	1.904	75	7.757	177	2.250	10.259	2.487	360	2.847	1.259	471	692	1.163
56	1.941	56	7.048	168	2.072	9.344	2.415	356	2.771	1.116	385	650	1.035
57	2.029	42	5.478	137	1.947	7.604	2.146	279	2.425	956	265	559	824
58	2.065	45	3.852	114	1.672	5.683	1.999	260	2.259	802	278	521	799
59	2.127	53	3.133	101	1.473	4.760	1.778	217	1.995	691	241	552	793
<b>55-59</b>	<b>10.066</b>	<b>271</b>	<b>27.268</b>	<b>697</b>	<b>9.414</b>	<b>37.650</b>	<b>10.825</b>	<b>1.472</b>	<b>12.297</b>	<b>4.824</b>	<b>1.640</b>	<b>2.974</b>	<b>4.614</b>
60	2.015	14	1.759	57	867	2.697	1.573	174	1.747	469	171	431	602
61	2.019	16	1.408	36	625	2.085	1.383	164	1.547	368	133	372	505
62	1.965	20	1.048	28	506	1.602	1.149	125	1.274	268	102	354	456
63	1.948	16	911	23	424	1.374	964	113	1.077	239	73	320	393
64	1.835	5	768	20	296	1.089	820	106	926	159	53	295	348
<b>60-64</b>	<b>9.782</b>	<b>71</b>	<b>5.894</b>	<b>164</b>	<b>2.718</b>	<b>8.847</b>	<b>5.889</b>	<b>682</b>	<b>6.571</b>	<b>1.503</b>	<b>532</b>	<b>1.772</b>	<b>2.304</b>
65	958	9	501	3	147	660	549	59	608	106	42	225	267
66	784	4	397	1	99	501	471	43	514	74	18	190	208
67	634	1	308	4	84	397	362	42	404	51	23	153	176
68	532	2	276	3	85	366	313	34	347	39	21	175	196
69	441	-	238	2	54	294	278	29	307	38	19	146	165
<b>65-69</b>	<b>3.349</b>	<b>16</b>	<b>1.720</b>	<b>13</b>	<b>469</b>	<b>2.218</b>	<b>1.973</b>	<b>207</b>	<b>2.180</b>	<b>308</b>	<b>123</b>	<b>889</b>	<b>1.012</b>
70	345	2	194	1	43	240	230	17	247	26	13	112	125
71	235	-	143	1	30	174	206	31	237	19	10	105	115
72	128	-	79	1	15	95	101	16	117	12	6	38	44
73	98	-	74	2	8	84	68	3	71	11	6	36	42
74	90	-	64	1	11	76	70	5	75	5	5	37	42
<b>70-74</b>	<b>896</b>	<b>2</b>	<b>554</b>	<b>6</b>	<b>107</b>	<b>669</b>	<b>675</b>	<b>72</b>	<b>747</b>	<b>73</b>	<b>40</b>	<b>328</b>	<b>368</b>
<b>75 E PIÙ</b>	<b>586</b>	<b>7</b>	<b>482</b>	<b>15</b>	<b>114</b>	<b>618</b>	<b>436</b>	<b>63</b>	<b>499</b>	<b>61</b>	<b>36</b>	<b>204</b>	<b>240</b>
<b>TOTALE</b>	<b>66.566</b>	<b>3.102</b>	<b>440.985</b>	<b>13.712</b>	<b>116.173</b>	<b>573.972</b>	<b>147.885</b>	<b>27.144</b>	<b>175.029</b>	<b>73.077</b>	<b>31.690</b>	<b>55.258</b>	<b>86.948</b>
<i>Di cui disoccupati</i>	1.963	126	17.682	201	9.110	27.119	7.816	3.444	11.260	2.268	389	1.704	2.093

**Tavola 4.8 segue - Popolazione residente attiva in condizione professionale per sezione di attività economica, singolo anno di età e sesso**

ETÀ (anni)	AGRICOLTURA		INDUSTRIA				COMMERCIO			TRA-SPORTI E	CREDITO E	E ASSICURAZIONE,	Totale
	A e B	C	D	E	F	Totale	G	H	Totale	COMUNICAZIONI	SERVIZI ALLE IMPRESE, NO-LEGGIO	K	
<b>FEMMINE</b>													
14	41	-	124	3	12	139	14	7	21	6	1	8	9
15	86	-	501	2	35	538	35	26	61	13	6	32	38
16	85	1	1.079	3	37	1.120	348	156	504	13	5	64	69
17	121	-	1.733	8	75	1.816	604	302	906	18	22	160	182
18	176	3	2.570	7	74	2.654	1.047	452	1.499	63	58	364	422
19	230	4	3.425	16	123	3.568	1.496	624	2.120	123	209	785	994
<b>14-19</b>	<b>739</b>	<b>8</b>	<b>9.432</b>	<b>39</b>	<b>356</b>	<b>9.835</b>	<b>3.544</b>	<b>1.567</b>	<b>5.111</b>	<b>236</b>	<b>301</b>	<b>1.413</b>	<b>1.714</b>
20	319	9	4.440	28	239	4.716	2.359	836	3.195	300	608	1.534	2.142
21	311	4	5.325	50	302	5.681	2.798	1.001	3.799	420	655	1.934	2.589
22	372	11	6.156	61	371	6.599	3.240	1.099	4.339	535	698	2.380	3.078
23	390	13	6.281	67	353	6.714	3.538	1.019	4.557	551	790	2.543	3.333
24	438	13	6.462	69	328	6.872	3.693	1.012	4.705	599	756	2.617	3.373
<b>20-24</b>	<b>1.830</b>	<b>50</b>	<b>28.664</b>	<b>275</b>	<b>1.593</b>	<b>30.582</b>	<b>15.628</b>	<b>4.967</b>	<b>20.595</b>	<b>2.405</b>	<b>3.507</b>	<b>11.008</b>	<b>14.515</b>
25	529	16	6.856	82	327	7.281	3.954	942	4.896	640	805	2.688	3.493
26	603	10	6.770	109	356	7.245	3.894	963	4.857	593	851	2.812	3.663
27	621	21	6.633	108	338	7.100	3.954	840	4.794	669	828	2.713	3.541
28	577	15	6.025	98	312	6.450	3.551	913	4.464	697	845	2.337	3.182
29	575	10	5.517	111	288	5.926	3.454	827	4.281	777	869	2.081	2.950
<b>25-29</b>	<b>2.905</b>	<b>72</b>	<b>31.801</b>	<b>508</b>	<b>1.621</b>	<b>34.002</b>	<b>18.807</b>	<b>4.485</b>	<b>23.292</b>	<b>3.376</b>	<b>4.198</b>	<b>12.631</b>	<b>16.829</b>
30	607	14	5.606	134	291	6.045	3.295	827	4.122	834	1.004	1.967	2.971
31	612	8	5.467	79	253	5.807	2.892	730	3.622	965	1.041	1.770	2.811
32	613	11	5.369	86	253	5.719	2.932	695	3.627	930	1.071	1.746	2.817
33	613	12	5.315	94	229	5.650	2.841	675	3.516	915	889	1.617	2.506
34	631	13	5.286	82	233	5.614	2.797	628	3.425	874	867	1.477	2.344
<b>30-34</b>	<b>3.076</b>	<b>58</b>	<b>27.043</b>	<b>475</b>	<b>1.259</b>	<b>28.835</b>	<b>14.757</b>	<b>3.555</b>	<b>18.312</b>	<b>4.518</b>	<b>4.872</b>	<b>8.577</b>	<b>13.449</b>
35	603	6	5.334	118	216	5.674	2.739	698	3.437	761	741	1.349	2.090
36	576	12	5.309	104	209	5.634	2.759	688	3.447	658	689	1.249	1.938
37	667	9	5.364	99	191	5.663	2.591	601	3.192	579	649	1.098	1.747
38	675	9	5.530	70	167	5.776	2.512	670	3.182	693	589	1.063	1.652
39	673	6	5.403	92	178	5.679	2.369	628	2.997	608	513	1.015	1.528
<b>35-39</b>	<b>3.194</b>	<b>42</b>	<b>26.940</b>	<b>483</b>	<b>961</b>	<b>28.426</b>	<b>12.970</b>	<b>3.285</b>	<b>16.255</b>	<b>3.299</b>	<b>3.181</b>	<b>5.774</b>	<b>8.955</b>
40	712	5	5.701	72	168	5.946	2.493	693	3.186	593	487	1.005	1.492
41	822	4	5.807	67	183	6.061	2.607	689	3.296	542	468	941	1.409
42	865	9	6.009	90	185	6.293	2.807	752	3.559	495	453	955	1.408
43	917	5	6.207	104	154	6.470	2.909	756	3.665	539	455	1.041	1.496
44	1.000	11	6.005	87	170	6.273	2.754	677	3.431	471	435	976	1.411
<b>40-44</b>	<b>4.316</b>	<b>34</b>	<b>29.729</b>	<b>420</b>	<b>860</b>	<b>31.043</b>	<b>13.570</b>	<b>3.567</b>	<b>17.137</b>	<b>2.640</b>	<b>2.298</b>	<b>4.918</b>	<b>7.216</b>
45	938	9	5.625	106	171	5.911	2.564	746	3.310	418	344	871	1.215
46	782	4	4.437	63	113	4.617	2.039	588	2.627	330	228	669	897
47	895	8	4.780	77	112	4.977	2.183	627	2.810	310	228	716	944
48	980	7	4.715	62	114	4.898	2.163	645	2.808	298	234	635	869
49	1.044	6	4.650	42	122	4.820	2.078	595	2.673	249	219	655	874
<b>45-49</b>	<b>4.639</b>	<b>34</b>	<b>24.207</b>	<b>350</b>	<b>632</b>	<b>25.223</b>	<b>11.027</b>	<b>3.201</b>	<b>14.228</b>	<b>1.605</b>	<b>1.253</b>	<b>3.546</b>	<b>4.799</b>
50	1.144	11	4.624	49	102	4.786	2.282	554	2.836	304	219	647	866
51	1.345	7	4.534	49	116	4.706	2.172	654	2.826	301	202	599	801
52	1.376	6	3.575	32	94	3.707	2.131	540	2.671	237	158	568	726
53	1.398	3	2.782	29	78	2.892	2.020	572	2.592	208	111	546	657
54	1.296	4	2.166	17	63	2.250	1.715	440	2.155	153	106	386	492
<b>50-54</b>	<b>6.559</b>	<b>31</b>	<b>17.681</b>	<b>176</b>	<b>453</b>	<b>18.341</b>	<b>10.320</b>	<b>2.760</b>	<b>13.080</b>	<b>1.203</b>	<b>796</b>	<b>2.746</b>	<b>3.542</b>
55	1.305	2	1.071	10	40	1.123	1.326	349	1.675	112	62	268	330
56	1.295	5	819	8	50	882	1.245	307	1.552	105	42	225	267
57	1.304	2	626	8	38	674	1.056	242	1.298	72	41	200	241
58	1.274	5	559	8	23	595	937	253	1.190	66	18	151	169
59	1.268	2	454	6	24	486	864	206	1.070	62	26	139	165
<b>55-59</b>	<b>6.446</b>	<b>16</b>	<b>3.529</b>	<b>40</b>	<b>175</b>	<b>3.760</b>	<b>5.428</b>	<b>1.357</b>	<b>6.785</b>	<b>417</b>	<b>189</b>	<b>983</b>	<b>1.172</b>
60	534	1	307	5	24	337	661	159	820	32	26	98	124
61	351	2	223	-	10	235	541	132	673	43	13	84	97
62	273	1	163	2	12	178	491	92	583	28	21	79	100
63	241	-	131	-	8	139	388	103	491	24	15	58	73
64	201	2	123	3	11	139	355	81	436	26	8	46	54
<b>60-64</b>	<b>1.600</b>	<b>6</b>	<b>947</b>	<b>10</b>	<b>65</b>	<b>1.028</b>	<b>2.436</b>	<b>567</b>	<b>3.003</b>	<b>153</b>	<b>83</b>	<b>365</b>	<b>448</b>
65	172	1	77	1	3	82	298	49	347	5	6	29	35
66	146	-	63	2	5	70	226	49	275	8	10	21	31
67	125	-	58	-	3	61	195	52	247	4	3	27	30
68	109	-	41	-	2	43	178	45	223	2	1	16	17
69	61	-	43	-	1	44	170	42	212	3	-	13	13
<b>65-69</b>	<b>613</b>	<b>1</b>	<b>282</b>	<b>3</b>	<b>14</b>	<b>300</b>	<b>1.067</b>	<b>237</b>	<b>1.304</b>	<b>22</b>	<b>20</b>	<b>106</b>	<b>126</b>
70	49	-	45	-	3	48	138	33	171	5	6	11	17
71	39	-	34	-	5	39	112	34	146	1	2	13	15
72	15	-	22	-	-	22	41	19	60	3	-	4	4
73	9	-	15	1	1	17	35	19	54	1	1	4	5
74	12	-	15	1	-	16	45	19	64	4	-	3	3
<b>70-74</b>	<b>124</b>	<b>-</b>	<b>131</b>	<b>2</b>	<b>9</b>	<b>142</b>	<b>371</b>	<b>124</b>	<b>495</b>	<b>14</b>	<b>9</b>	<b>35</b>	<b>44</b>
<b>75 E PIÙ</b>	<b>101</b>	<b>-</b>	<b>162</b>	<b>-</b>	<b>4</b>	<b>166</b>	<b>301</b>	<b>103</b>	<b>404</b>	<b>12</b>	<b>9</b>	<b>31</b>	<b>40</b>
<b>TOTALE</b>	<b>36.142</b>	<b>352</b>	<b>200.548</b>	<b>2.781</b>	<b>8.002</b>	<b>211.683</b>	<b>110.226</b>	<b>29.775</b>	<b>140.001</b>	<b>19.900</b>	<b>20.716</b>	<b>52.133</b>	<b>72.849</b>
<i>Di cui disoccupati</i>	<i>1.567</i>	<i>16</i>	<i>19.533</i>	<i>177</i>	<i>1.044</i>	<i>20.770</i>	<i>7.670</i>	<i>3.567</i>	<i>11.237</i>	<i>1.284</i>	<i>705</i>	<i>4.193</i>	<i>4.898</i>

**Tavola 4.8 segue - Popolazione residente attiva in condizione professionale per sezione di attività economica, singolo anno di età e sesso**

ETÀ (anni)	PUBBLICA AMMINISTRAZIONE, SERVIZI PUBBLICI E PRIVATI						Totale	TOTALE Di cui disoccupati	
	L	M	N	O	P	Q			
	<b>TOTALE</b>								
14	23	15	33	52	8	-	131	732	183
15	72	35	67	191	12	-	377	3.070	400
16	37	27	30	407	37	-	538	7.130	737
17	63	35	80	644	61	-	883	11.669	1.331
18	124	92	200	845	91	-	1.352	15.796	1.858
19	378	157	390	1.032	151	-	2.108	16.971	2.204
<b>14-19</b>	<b>697</b>	<b>361</b>	<b>800</b>	<b>3.171</b>	<b>360</b>	-	<b>5.389</b>	<b>55.368</b>	<b>6.713</b>
20	932	306	758	1.248	234	-	3.478	27.616	3.331
21	1.252	383	1.051	1.358	263	-	4.307	34.411	3.556
22	1.696	516	1.427	1.596	332	-	5.567	41.344	3.861
23	1.991	774	1.710	1.805	368	-	6.648	45.297	3.742
24	2.285	988	1.931	1.813	414	1	7.432	48.105	3.779
<b>20-24</b>	<b>8.156</b>	<b>2.967</b>	<b>6.877</b>	<b>7.820</b>	<b>1.611</b>	<b>1</b>	<b>27.432</b>	<b>196.773</b>	<b>18.269</b>
25	2.839	1.376	2.262	1.935	434	2	8.848	51.927	3.890
26	3.462	1.677	2.446	1.996	421	4	10.006	54.146	3.797
27	3.851	2.164	2.654	1.998	387	2	11.056	55.630	3.791
28	4.047	2.327	2.642	2.031	388	3	11.438	53.130	3.538
29	4.021	2.525	2.744	1.961	355	9	11.615	51.853	3.226
<b>25-29</b>	<b>18.220</b>	<b>10.069</b>	<b>12.748</b>	<b>9.921</b>	<b>1.985</b>	<b>20</b>	<b>52.963</b>	<b>266.686</b>	<b>18.242</b>
30	4.234	2.733	2.749	1.844	373	2	11.935	51.978	3.103
31	4.404	2.865	2.706	1.704	315	4	11.998	50.981	2.974
32	4.264	3.010	2.727	1.671	343	1	12.016	50.529	2.790
33	4.034	3.213	2.795	1.593	333	5	11.973	49.404	2.601
34	4.074	3.519	2.906	1.573	324	4	12.400	49.382	2.511
<b>30-34</b>	<b>21.010</b>	<b>15.340</b>	<b>13.883</b>	<b>8.385</b>	<b>1.688</b>	<b>16</b>	<b>60.322</b>	<b>252.274</b>	<b>13.979</b>
35	3.935	3.762	2.931	1.529	353	4	12.514	49.454	2.380
36	3.717	3.872	2.825	1.504	351	2	12.271	48.370	2.348
37	3.678	4.093	2.672	1.422	344	5	12.214	47.439	2.211
38	3.451	3.781	2.559	1.384	344	6	11.525	47.099	2.041
39	3.314	4.080	2.492	1.327	392	1	11.606	46.558	2.008
<b>35-39</b>	<b>18.095</b>	<b>19.588</b>	<b>13.479</b>	<b>7.166</b>	<b>1.784</b>	<b>18</b>	<b>60.130</b>	<b>238.920</b>	<b>10.988</b>
40	3.177	4.108	2.413	1.431	361	-	11.490	47.117	1.939
41	3.048	4.013	2.332	1.394	370	2	11.159	47.908	1.832
42	3.020	3.725	2.157	1.393	427	9	10.731	49.000	1.845
43	2.867	3.625	2.155	1.493	433	4	10.577	51.013	1.937
44	2.624	3.393	1.962	1.465	436	1	9.881	49.647	1.757
<b>40-44</b>	<b>14.736</b>	<b>18.864</b>	<b>11.019</b>	<b>7.176</b>	<b>2.027</b>	<b>16</b>	<b>53.838</b>	<b>244.685</b>	<b>9.310</b>
45	2.415	3.053	1.742	1.313	454	-	8.977	47.034	1.748
46	1.831	2.204	1.404	1.030	374	3	6.846	37.064	1.420
47	1.831	2.232	1.418	1.100	440	3	7.024	40.103	1.500
48	1.836	2.193	1.340	1.065	422	4	6.860	39.244	1.518
49	1.763	2.047	1.305	1.155	412	5	6.687	39.001	1.379
<b>45-49</b>	<b>9.676</b>	<b>11.729</b>	<b>7.209</b>	<b>5.663</b>	<b>2.102</b>	<b>15</b>	<b>36.394</b>	<b>202.446</b>	<b>7.565</b>
50	1.759	2.083	1.292	1.021	444	2	6.601	40.511	1.428
51	1.788	1.949	1.248	1.079	470	3	6.537	40.759	1.515
52	1.608	1.892	1.136	971	477	-	6.084	37.994	1.476
53	1.515	1.699	1.087	903	420	2	5.626	35.010	1.351
54	1.208	1.351	942	780	414	-	4.695	29.751	1.087
<b>50-54</b>	<b>7.878</b>	<b>8.974</b>	<b>5.705</b>	<b>4.754</b>	<b>2.225</b>	<b>7</b>	<b>29.543</b>	<b>184.025</b>	<b>6.857</b>
55	1.127	1.196	735	711	230	2	4.001	25.978	924
56	913	1.049	631	578	206	1	3.378	23.686	922
57	799	923	551	582	173	1	3.029	20.456	802
58	721	834	499	469	167	-	2.690	17.592	691
59	641	794	511	444	129	2	2.521	15.938	624
<b>55-59</b>	<b>4.201</b>	<b>4.796</b>	<b>2.927</b>	<b>2.784</b>	<b>905</b>	<b>6</b>	<b>15.619</b>	<b>103.650</b>	<b>3.963</b>
60	478	637	388	344	92	2	1.941	11.318	270
61	455	630	375	265	74	2	1.801	9.724	209
62	380	430	303	222	51	1	1.387	8.114	177
63	303	440	288	212	59	1	1.303	7.302	178
64	263	332	256	182	38	1	1.072	6.285	101
<b>60-64</b>	<b>1.879</b>	<b>2.469</b>	<b>1.610</b>	<b>1.225</b>	<b>314</b>	<b>7</b>	<b>7.504</b>	<b>42.743</b>	<b>935</b>
65	73	162	226	124	28	1	614	3.854	50
66	56	156	200	103	17	-	532	3.143	-
67	42	113	196	95	21	-	467	2.596	-
68	44	135	154	72	14	-	419	2.293	-
69	35	107	137	79	11	-	369	1.947	-
<b>65-69</b>	<b>250</b>	<b>673</b>	<b>913</b>	<b>473</b>	<b>91</b>	<b>1</b>	<b>2.401</b>	<b>13.833</b>	<b>50</b>
70	27	78	106	65	9	-	285	1.558	-
71	31	66	72	59	10	-	238	1.258	-
72	13	39	50	26	6	-	134	634	-
73	15	35	40	12	5	-	107	499	-
74	10	23	44	23	2	-	102	489	-
<b>70-74</b>	<b>96</b>	<b>241</b>	<b>312</b>	<b>185</b>	<b>32</b>	-	<b>866</b>	<b>4.438</b>	-
<b>75 E PIÙ</b>	<b>107</b>	<b>171</b>	<b>266</b>	<b>134</b>	<b>26</b>	-	<b>704</b>	<b>3.431</b>	-
<b>TOTALE</b>	<b>105.001</b>	<b>96.242</b>	<b>77.748</b>	<b>58.857</b>	<b>15.150</b>	<b>107</b>	<b>353.105</b>	<b>1.809.272</b>	<b>96.871</b>
<i>Di cui disoccupati</i>	<i>930</i>	<i>2.968</i>	<i>2.448</i>	<i>4.710</i>	<i>1.349</i>	<i>7</i>	<i>12.412</i>	<i>96.871</i>	-



**Tavola 4.8 segue - Popolazione residente attiva in condizione professionale per sezione di attività economica, singolo anno di età e sesso**

ETÀ (anni)	PUBBLICA AMMINISTRAZIONE, SERVIZI PUBBLICI E PRIVATI							Totale	TOTALE Di cui disoccupati	
	L	M	N	O	P	Q				
<b>MASCHI</b>										
14	13	7	14	17	1	-	52	437	90	
15	39	17	33	47	2	-	138	2.095	212	
16	27	10	8	70	6	-	121	4.922	410	
17	38	14	31	141	8	-	232	7.975	751	
18	78	22	43	175	13	-	331	9.961	1.015	
19	252	29	52	163	16	-	512	8.340	976	
<b>14-19</b>	<b>447</b>	<b>99</b>	<b>181</b>	<b>613</b>	<b>46</b>	<b>-</b>	<b>1.386</b>	<b>33.730</b>	<b>3.454</b>	
20	711	57	99	270	29	-	1.166	14.632	1.613	
21	905	72	139	375	23	-	1.514	18.818	1.598	
22	1.229	99	209	494	27	-	2.058	22.912	1.688	
23	1.385	121	270	551	36	-	2.363	25.467	1.616	
24	1.476	189	326	585	46	-	2.622	27.308	1.651	
<b>20-24</b>	<b>5.706</b>	<b>538</b>	<b>1.043</b>	<b>2.275</b>	<b>161</b>	<b>-</b>	<b>9.723</b>	<b>109.137</b>	<b>8.166</b>	
25	1.809	229	367	622	59	1	3.087	29.327	1.639	
26	2.186	297	479	651	34	1	3.648	30.827	1.580	
27	2.358	393	571	723	60	1	4.106	31.955	1.583	
28	2.423	409	642	785	42	1	4.302	30.624	1.473	
29	2.346	543	713	776	49	3	4.430	30.159	1.406	
<b>25-29</b>	<b>11.122</b>	<b>1.871</b>	<b>2.772</b>	<b>3.557</b>	<b>244</b>	<b>7</b>	<b>19.573</b>	<b>152.892</b>	<b>7.681</b>	
30	2.329	562	788	775	41	1	4.496	29.960	1.340	
31	2.464	622	854	736	55	1	4.732	29.898	1.314	
32	2.349	683	894	745	63	-	4.734	29.541	1.224	
33	2.238	745	928	728	50	-	4.689	28.920	1.195	
34	2.243	827	1.078	701	39	2	4.890	28.984	1.137	
<b>30-34</b>	<b>11.623</b>	<b>3.439</b>	<b>4.542</b>	<b>3.685</b>	<b>248</b>	<b>4</b>	<b>23.541</b>	<b>147.303</b>	<b>6.210</b>	
35	2.154	866	1.100	686	53	2	4.861	29.236	1.073	
36	2.014	821	1.080	717	49	-	4.681	28.527	1.065	
37	2.008	891	1.074	673	39	2	4.687	28.064	1.039	
38	1.906	829	996	675	52	1	4.459	28.055	959	
39	1.872	929	1.060	597	57	1	4.516	27.983	969	
<b>35-39</b>	<b>9.954</b>	<b>4.336</b>	<b>5.310</b>	<b>3.348</b>	<b>250</b>	<b>6</b>	<b>23.204</b>	<b>141.865</b>	<b>5.105</b>	
40	1.858	894	989	660	63	-	4.464	28.162	930	
41	1.848	999	979	660	47	2	4.535	29.154	908	
42	1.902	1.048	897	655	44	5	4.551	30.200	966	
43	1.801	1.023	861	681	55	3	4.424	31.773	1.002	
44	1.697	923	822	670	56	1	4.169	31.349	934	
<b>40-44</b>	<b>9.106</b>	<b>4.887</b>	<b>4.548</b>	<b>3.326</b>	<b>265</b>	<b>11</b>	<b>22.143</b>	<b>150.638</b>	<b>4.740</b>	
45	1.593	868	699	626	50	-	3.836	30.101	943	
46	1.243	646	585	501	45	2	3.022	23.987	774	
47	1.231	644	585	534	44	2	3.040	26.183	875	
48	1.241	674	516	569	40	2	3.042	25.573	872	
49	1.253	628	527	612	45	3	3.068	25.722	802	
<b>45-49</b>	<b>6.561</b>	<b>3.460</b>	<b>2.912</b>	<b>2.842</b>	<b>224</b>	<b>9</b>	<b>16.008</b>	<b>131.566</b>	<b>4.266</b>	
50	1.278	634	496	534	58	1	3.001	26.975	834	
51	1.302	642	547	603	49	2	3.145	27.388	894	
52	1.175	653	492	537	60	-	2.917	26.110	943	
53	1.133	600	485	517	65	1	2.801	24.438	878	
54	907	463	395	434	60	-	2.259	20.969	767	
<b>50-54</b>	<b>5.795</b>	<b>2.992</b>	<b>2.415</b>	<b>2.625</b>	<b>292</b>	<b>4</b>	<b>14.123</b>	<b>125.880</b>	<b>4.316</b>	
55	877	409	335	453	53	2	2.129	19.561	793	
56	703	390	304	374	68	1	1.840	18.047	791	
57	600	310	296	370	46	-	1.622	15.460	704	
58	548	273	257	310	52	-	1.440	13.048	614	
59	539	275	310	311	39	2	1.476	11.842	534	
<b>55-59</b>	<b>3.267</b>	<b>1.657</b>	<b>1.502</b>	<b>1.818</b>	<b>258</b>	<b>5</b>	<b>8.507</b>	<b>77.958</b>	<b>3.436</b>	
60	378	241	241	227	21	-	1.108	8.638	237	
61	344	225	242	191	20	-	1.022	7.546	176	
62	309	153	191	164	13	1	831	6.396	150	
63	234	181	190	163	21	1	790	5.821	157	
64	205	154	187	144	11	1	702	5.059	95	
<b>60-64</b>	<b>1.470</b>	<b>954</b>	<b>1.051</b>	<b>889</b>	<b>86</b>	<b>3</b>	<b>4.453</b>	<b>33.460</b>	<b>815</b>	
65	54	74	167	90	9	1	395	2.994	39	
66	43	70	151	69	2	-	335	2.416	-	
67	31	63	150	64	4	-	312	1.974	-	
68	28	66	110	55	1	-	260	1.740	-	
69	24	50	94	60	3	-	231	1.476	-	
<b>65-69</b>	<b>180</b>	<b>323</b>	<b>672</b>	<b>338</b>	<b>19</b>	<b>1</b>	<b>1.533</b>	<b>10.600</b>	<b>39</b>	
70	15	39	68	47	1	-	170	1.153	-	
71	22	31	34	44	1	-	132	912	-	
72	5	10	21	18	2	-	56	452	-	
73	9	16	21	10	2	-	58	364	-	
74	3	9	27	16	-	-	55	343	-	
<b>70-74</b>	<b>54</b>	<b>105</b>	<b>171</b>	<b>135</b>	<b>6</b>	<b>-</b>	<b>471</b>	<b>3.224</b>	<b>-</b>	
<b>75 E PIÙ</b>	<b>50</b>	<b>45</b>	<b>112</b>	<b>89</b>	<b>7</b>	<b>-</b>	<b>303</b>	<b>2.307</b>	<b>-</b>	
<b>TOTALE</b>	<b>65.335</b>	<b>24.706</b>	<b>27.231</b>	<b>25.540</b>	<b>2.106</b>	<b>50</b>	<b>144.968</b>	<b>1.120.560</b>	<b>48.228</b>	
<i>Di cui disoccupati</i>	<i>465</i>	<i>673</i>	<i>724</i>	<i>1.517</i>	<i>143</i>	<i>3</i>	<i>3.525</i>	<i>48.228</i>	<i>-</i>	

**Tavola 4.8 segue - Popolazione residente attiva in condizione professionale per sezione di attività economica, singolo anno di età e sesso**

ETÀ (anni)	PUBBLICA AMMINISTRAZIONE, SERVIZI PUBBLICI E PRIVATI							Totale	TOTALE Di cui disoccupati	
	L	M	N	O	P	Q				
FEMMINE										
14	10	8	19	35	7	-	79	295	93	
15	33	18	34	144	10	-	239	975	188	
16	10	17	22	337	31	-	417	2.208	327	
17	25	21	49	503	53	-	651	3.694	580	
18	46	70	157	670	78	-	1.021	5.835	843	
19	126	128	338	869	135	-	1.596	8.631	1.228	
<b>14-19</b>	<b>250</b>	<b>262</b>	<b>619</b>	<b>2.558</b>	<b>314</b>	-	<b>4.003</b>	<b>21.638</b>	<b>3.259</b>	
20	221	249	659	978	205	-	2.312	12.984	1.718	
21	347	311	912	983	240	-	2.793	15.593	1.958	
22	467	417	1.218	1.102	305	-	3.509	18.432	2.173	
23	606	653	1.440	1.254	332	-	4.285	19.830	2.126	
24	809	799	1.605	1.228	368	1	4.810	20.797	2.128	
<b>20-24</b>	<b>2.450</b>	<b>2.429</b>	<b>5.834</b>	<b>5.545</b>	<b>1.450</b>	<b>1</b>	<b>17.709</b>	<b>87.636</b>	<b>10.103</b>	
25	1.030	1.147	1.895	1.313	375	1	5.761	22.600	2.251	
26	1.276	1.380	1.967	1.345	387	3	6.358	23.319	2.217	
27	1.493	1.771	2.083	1.275	327	1	6.950	23.675	2.208	
28	1.624	1.918	2.000	1.246	346	2	7.136	22.506	2.065	
29	1.675	1.982	2.031	1.185	306	6	7.185	21.694	1.820	
<b>25-29</b>	<b>7.098</b>	<b>8.198</b>	<b>9.976</b>	<b>6.364</b>	<b>1.741</b>	<b>13</b>	<b>33.390</b>	<b>113.794</b>	<b>10.561</b>	
30	1.905	2.171	1.961	1.069	332	1	7.439	22.018	1.763	
31	1.940	2.243	1.852	968	260	3	7.266	21.083	1.660	
32	1.915	2.327	1.833	926	280	1	7.282	20.988	1.566	
33	1.796	2.468	1.867	865	283	5	7.284	20.484	1.406	
34	1.831	2.692	1.828	872	285	2	7.510	20.398	1.374	
<b>30-34</b>	<b>9.387</b>	<b>11.901</b>	<b>9.341</b>	<b>4.700</b>	<b>1.440</b>	<b>12</b>	<b>36.781</b>	<b>104.971</b>	<b>7.769</b>	
35	1.781	2.896	1.831	843	300	2	7.653	20.218	1.307	
36	1.703	3.051	1.745	787	302	2	7.590	19.843	1.283	
37	1.670	3.202	1.598	749	305	3	7.527	19.375	1.172	
38	1.545	2.952	1.563	709	292	5	7.066	19.044	1.082	
39	1.442	3.151	1.432	730	335	-	7.090	18.575	1.039	
<b>35-39</b>	<b>8.141</b>	<b>15.252</b>	<b>8.169</b>	<b>3.818</b>	<b>1.534</b>	<b>12</b>	<b>36.926</b>	<b>97.055</b>	<b>5.883</b>	
40	1.319	3.214	1.424	771	298	-	7.026	18.955	1.009	
41	1.200	3.014	1.353	734	323	-	6.624	18.754	924	
42	1.118	2.677	1.260	738	383	4	6.180	18.800	879	
43	1.066	2.602	1.294	812	378	1	6.153	19.240	935	
44	927	2.470	1.140	795	380	-	5.712	18.298	823	
<b>40-44</b>	<b>5.630</b>	<b>13.977</b>	<b>6.471</b>	<b>3.850</b>	<b>1.762</b>	<b>5</b>	<b>31.695</b>	<b>94.047</b>	<b>4.570</b>	
45	822	2.185	1.043	687	404	-	5.141	16.933	805	
46	588	1.558	819	529	329	1	3.824	13.077	646	
47	600	1.588	833	566	396	1	3.984	13.920	625	
48	595	1.519	824	496	382	2	3.818	13.671	646	
49	510	1.419	778	543	367	2	3.619	13.279	577	
<b>45-49</b>	<b>3.115</b>	<b>8.269</b>	<b>4.297</b>	<b>2.821</b>	<b>1.878</b>	<b>6</b>	<b>20.386</b>	<b>70.880</b>	<b>3.299</b>	
50	481	1.449	796	487	386	1	3.600	13.536	594	
51	486	1.307	701	476	421	1	3.392	13.371	621	
52	433	1.239	644	434	417	-	3.167	11.884	533	
53	382	1.099	602	386	355	1	2.825	10.572	473	
54	301	888	547	346	354	-	2.436	8.782	320	
<b>50-54</b>	<b>2.083</b>	<b>5.982</b>	<b>3.290</b>	<b>2.129</b>	<b>1.933</b>	<b>3</b>	<b>15.420</b>	<b>58.145</b>	<b>2.541</b>	
55	250	787	400	258	177	-	1.872	6.417	131	
56	210	659	327	204	138	-	1.538	5.639	131	
57	199	613	255	212	127	1	1.407	4.996	98	
58	173	561	242	159	115	-	1.250	4.544	77	
59	102	519	201	133	90	-	1.045	4.096	90	
<b>55-59</b>	<b>934</b>	<b>3.139</b>	<b>1.425</b>	<b>966</b>	<b>647</b>	<b>1</b>	<b>7.112</b>	<b>25.692</b>	<b>527</b>	
60	100	396	147	117	71	2	833	2.680	33	
61	111	405	133	74	54	2	779	2.178	33	
62	71	277	112	58	38	-	556	1.718	27	
63	69	259	98	49	38	-	513	1.481	21	
64	58	178	69	38	27	-	370	1.226	6	
<b>60-64</b>	<b>409</b>	<b>1.515</b>	<b>559</b>	<b>336</b>	<b>228</b>	<b>4</b>	<b>3.051</b>	<b>9.283</b>	<b>120</b>	
65	19	88	59	34	19	-	219	860	11	
66	13	86	49	34	15	-	197	727	-	
67	11	50	46	31	17	-	155	622	-	
68	16	69	44	17	13	-	159	553	-	
69	11	57	43	19	8	-	138	471	-	
<b>65-69</b>	<b>70</b>	<b>350</b>	<b>241</b>	<b>135</b>	<b>72</b>	-	<b>868</b>	<b>3.233</b>	<b>11</b>	
70	12	39	38	18	8	-	115	405	-	
71	9	35	38	15	9	-	106	346	-	
72	8	29	29	8	4	-	78	182	-	
73	6	19	19	2	3	-	49	135	-	
74	7	14	17	7	2	-	47	146	-	
<b>70-74</b>	<b>42</b>	<b>136</b>	<b>141</b>	<b>50</b>	<b>26</b>	-	<b>395</b>	<b>1.214</b>	-	
<b>75 E PIÙ</b>	<b>57</b>	<b>126</b>	<b>154</b>	<b>45</b>	<b>19</b>	-	<b>401</b>	<b>1.124</b>	-	
<b>TOTALE</b>	<b>39.666</b>	<b>71.536</b>	<b>50.517</b>	<b>33.317</b>	<b>13.044</b>	<b>57</b>	<b>208.137</b>	<b>688.712</b>	<b>48.643</b>	
<i>Di cui disoccupati</i>	<i>465</i>	<i>2.295</i>	<i>1.724</i>	<i>3.193</i>	<i>1.206</i>	<i>4</i>	<i>8.887</i>	<i>48.643</i>	-	

**Tavola 4.9 - Popolazione residente da 6 anni in poi in condizione non professionale per singolo anno di età e sesso**

ETÀ (anni)	POPOLAZIONE NON ATTIVA					Totale	In cerca di prima occupazione	Totale
	Scolari e studenti	Casalinghe	Ritirati dal lavoro	Altra condizione				
	<b>TOTALE</b>							
6-13	298.366	-	-	3.380	301.746	-	301.746	
14	41.706	536	838	633	43.713	2.663	46.376	
15	40.334	598	833	460	42.225	5.342	47.567	
16	38.724	558	756	483	40.521	6.699	47.220	
17	35.696	752	1.062	550	38.060	7.920	45.980	
18	30.934	875	1.262	1.998	35.069	8.538	43.607	
19	22.598	900	294	7.721	31.513	11.188	42.701	
14-19	209.992	4.219	5.045	11.845	231.101	42.350	273.451	
20	17.291	1.308	246	4.761	23.606	11.034	34.640	
21	13.306	1.833	258	2.865	18.262	9.070	27.332	
22	10.963	2.392	266	2.167	15.788	7.214	23.002	
23	9.184	3.059	245	1.288	13.776	5.678	19.454	
24	7.620	3.619	237	1.217	12.693	4.917	17.610	
20-24	58.364	12.211	1.252	12.298	84.125	37.913	122.038	
25	5.661	4.545	276	1.359	11.841	4.402	16.243	
26	3.722	5.220	286	1.511	10.739	4.084	14.823	
27	2.679	6.037	293	1.350	10.359	3.390	13.749	
28	1.692	6.255	287	1.126	9.360	2.929	12.289	
29	1.127	6.756	309	1.057	9.249	2.245	11.494	
25-29	14.881	28.813	1.451	6.403	51.548	17.050	68.598	
30	817	6.944	291	990	9.042	2.292	11.334	
31	510	7.252	317	934	9.013	1.495	10.508	
32	397	7.287	294	892	8.870	1.240	10.110	
33	316	7.383	345	907	8.951	1.007	9.958	
34	254	7.752	348	873	9.227	915	10.142	
30-34	2.294	36.618	1.595	4.596	45.103	6.949	52.052	
35	176	8.006	391	905	9.478	782	10.260	
36	203	8.293	500	841	9.837	697	10.534	
37	144	8.357	544	914	9.959	615	10.574	
38	108	8.394	688	808	9.998	524	10.522	
39	117	8.653	853	885	10.508	533	11.041	
35-39	748	41.703	2.976	4.353	49.780	3.151	52.931	
40	103	9.351	1.017	899	11.370	471	11.841	
41	-	10.178	1.256	938	12.372	-	12.372	
42	-	11.257	1.472	1.078	13.807	-	13.807	
43	-	12.149	1.637	1.055	14.841	-	14.841	
44	-	12.569	1.805	1.100	15.474	-	15.474	
40-44	103	55.504	7.187	5.070	67.864	471	68.335	
45	-	12.326	1.878	1.041	15.245	-	15.245	
46	-	10.772	1.735	944	13.451	-	13.451	
47	-	11.950	1.993	1.051	14.994	-	14.994	
48	-	12.346	2.297	1.113	15.756	-	15.756	
49	-	12.956	2.712	1.168	16.836	-	16.836	
45-49	-	60.350	10.615	5.317	76.282	-	76.282	
50	-	14.395	4.242	1.429	20.066	-	20.066	
51	-	15.733	6.287	1.654	23.674	-	23.674	
52	-	16.656	9.031	1.711	27.398	-	27.398	
53	-	16.703	11.206	1.838	29.747	-	29.747	
54	-	15.391	11.803	1.735	28.929	-	28.929	
50-54	-	78.878	42.569	8.367	129.814	-	129.814	
55	-	13.842	16.804	2.071	32.717	-	32.717	
56	-	13.847	18.992	2.300	35.139	-	35.139	
57	-	13.737	21.169	2.323	37.229	-	37.229	
58	-	13.276	23.375	2.349	39.000	-	39.000	
59	-	13.124	25.442	2.382	40.948	-	40.948	
55-59	-	67.826	105.782	11.425	185.033	-	185.033	
60	-	12.538	31.793	2.750	47.081	-	47.081	
61	-	12.538	34.165	2.828	49.531	-	49.531	
62	-	11.273	33.065	2.767	47.105	-	47.105	
63	-	10.753	33.641	2.710	47.104	-	47.104	
64	-	10.291	33.149	2.776	46.216	-	46.216	
60-64	-	57.393	165.813	13.831	237.037	-	237.037	
65	-	9.937	34.930	2.734	47.601	-	47.601	
66	-	9.356	34.286	2.775	46.417	-	46.417	
67	-	8.871	33.967	2.761	45.599	-	45.599	
68	-	8.571	33.994	2.850	45.415	-	45.415	
69	-	8.829	34.715	2.973	46.517	-	46.517	
65-69	-	45.564	171.892	14.093	231.549	-	231.549	
70	-	7.827	32.014	2.751	42.592	-	42.592	
71	-	7.778	31.897	2.794	42.469	-	42.469	
72	-	4.071	16.807	1.629	22.507	-	22.507	
73	-	3.632	15.230	1.467	20.329	-	20.329	
74	-	3.892	16.971	1.643	22.506	-	22.506	
70-74	-	27.200	112.919	10.284	150.403	-	150.403	
75	-	4.746	21.477	2.182	28.405	-	28.405	
76	-	5.537	26.459	2.547	34.543	-	34.543	
77	-	5.445	25.697	2.454	33.596	-	33.596	
78	-	5.275	24.854	2.447	32.576	-	32.576	
79	-	4.764	23.814	2.371	30.949	-	30.949	
75-79	-	25.767	122.301	12.001	160.069	-	160.069	
80-84	-	16.726	87.941	9.536	114.203	-	114.203	
85-89	-	7.182	40.822	5.040	53.044	-	53.044	
90-94	-	2.072	12.328	1.712	16.112	-	16.112	
95-99	-	304	2.027	352	2.683	-	2.683	
100 E PIÙ	-	38	188	30	256	-	256	
<b>TOTALE</b>	<b>584.748</b>	<b>568.368</b>	<b>894.703</b>	<b>139.933</b>	<b>2.187.752</b>	<b>107.884</b>	<b>2.295.636</b>	

**Tavola 4.9 segue - Popolazione residente da 6 anni in poi in condizione non professionale per singolo anno di età e sesso**

ETÀ (anni)	POPOLAZIONE NON ATTIVA					Totale	In cerca di prima occupazione	Totale
	Scolari e studenti	Casalinghe	Ritirati dal lavoro	Altra condizione	Totale			
<b>MASCHI</b>								
6-13	153.169	-	-	1.807	154.976	-	154.976	
14	21.336	-	494	353	22.183	1.308	23.491	
15	20.165	-	425	233	20.823	2.730	23.553	
16	18.898	-	437	245	19.580	3.298	22.878	
17	16.836	-	646	311	17.793	3.745	21.538	
18	14.694	-	700	1.717	17.111	3.520	20.631	
19	10.824	-	181	7.454	18.459	3.991	22.450	
14-19	102.753	-	2.883	10.313	115.949	18.592	134.541	
20	8.055	-	163	4.527	12.745	4.626	17.371	
21	6.211	-	146	2.583	8.940	3.918	12.858	
22	5.107	-	156	1.859	7.122	3.001	10.123	
23	4.356	-	140	982	5.478	2.310	7.788	
24	3.782	-	126	840	4.748	1.858	6.606	
20-24	27.511	-	731	10.791	39.033	15.713	54.746	
25	2.809	-	140	918	3.867	1.581	5.448	
26	1.867	-	150	1.051	3.068	1.400	4.468	
27	1.342	-	140	893	2.375	1.194	3.569	
28	890	-	139	634	1.663	981	2.644	
29	568	-	142	569	1.279	810	2.089	
25-29	7.476	-	711	4.065	12.252	5.966	18.218	
30	419	-	140	548	1.107	926	2.033	
31	267	-	142	514	923	533	1.456	
32	200	-	147	498	845	427	1.272	
33	172	-	189	540	901	397	1.298	
34	131	-	171	475	777	344	1.121	
30-34	1.189	-	789	2.575	4.553	2.627	7.180	
35	82	-	199	551	832	285	1.117	
36	94	-	213	478	785	279	1.064	
37	66	-	216	548	830	231	1.061	
38	49	-	255	466	770	222	992	
39	52	-	285	517	854	218	1.072	
35-39	343	-	1.168	2.560	4.071	1.235	5.306	
40	46	-	343	505	894	164	1.058	
41	-	-	399	531	930	-	930	
42	-	-	490	640	1.130	-	1.130	
43	-	-	564	600	1.164	-	1.164	
44	-	-	608	608	1.216	-	1.216	
40-44	46	-	2.404	2.884	5.334	164	5.498	
45	-	-	647	588	1.235	-	1.235	
46	-	-	615	521	1.136	-	1.136	
47	-	-	779	582	1.361	-	1.361	
48	-	-	938	638	1.576	-	1.576	
49	-	-	1.261	649	1.910	-	1.910	
45-49	-	-	4.240	2.978	7.218	-	7.218	
50	-	-	2.263	827	3.090	-	3.090	
51	-	-	3.661	923	4.584	-	4.584	
52	-	-	5.200	943	6.143	-	6.143	
53	-	-	6.558	1.111	7.669	-	7.669	
54	-	-	7.206	1.050	8.256	-	8.256	
50-54	-	-	24.888	4.854	29.742	-	29.742	
55	-	-	8.613	1.120	9.733	-	9.733	
56	-	-	9.599	1.255	10.854	-	10.854	
57	-	-	11.435	1.271	12.706	-	12.706	
58	-	-	13.226	1.278	14.504	-	14.504	
59	-	-	14.361	1.279	15.640	-	15.640	
55-59	-	-	57.234	6.203	63.437	-	63.437	
60	-	-	18.043	1.480	19.523	-	19.523	
61	-	-	19.269	1.452	20.721	-	20.721	
62	-	-	18.424	1.370	19.794	-	19.794	
63	-	-	18.613	1.299	19.912	-	19.912	
64	-	-	17.965	1.321	19.286	-	19.286	
60-64	-	-	92.314	6.922	99.236	-	99.236	
65	-	-	19.351	1.256	20.607	-	20.607	
66	-	-	18.761	1.205	19.966	-	19.966	
67	-	-	18.472	1.247	19.719	-	19.719	
68	-	-	18.115	1.247	19.362	-	19.362	
69	-	-	18.101	1.237	19.338	-	19.338	
65-69	-	-	92.800	6.192	98.992	-	98.992	
70	-	-	16.413	1.175	17.588	-	17.588	
71	-	-	16.389	1.076	17.465	-	17.465	
72	-	-	8.498	648	9.146	-	9.146	
73	-	-	7.590	578	8.168	-	8.168	
74	-	-	8.442	615	9.057	-	9.057	
70-74	-	-	57.332	4.092	61.424	-	61.424	
75	-	-	10.434	784	11.218	-	11.218	
76	-	-	12.572	891	13.463	-	13.463	
77	-	-	12.187	831	13.018	-	13.018	
78	-	-	11.506	796	12.302	-	12.302	
79	-	-	10.907	754	11.661	-	11.661	
75-79	-	-	57.606	4.056	61.662	-	61.662	
80-84	-	-	36.515	2.756	39.271	-	39.271	
85-89	-	-	14.266	1.121	15.387	-	15.387	
90-94	-	-	3.621	321	3.942	-	3.942	
95-99	-	-	449	48	497	-	497	
100 E PIÙ	-	-	41	9	50	-	50	
<b>TOTALE</b>	<b>292.487</b>	-	<b>449.992</b>	<b>74.547</b>	<b>817.026</b>	<b>44.297</b>	<b>861.323</b>	

**Tavola 4.9 segue - Popolazione residente da 6 anni in poi in condizione non professionale per singolo anno di età e sesso**

ETÀ (anni)	POPOLAZIONE NON ATTIVA				Totale	In cerca di prima occupazione	Totale
	Scolari e studenti	Casalinghe	Ritirati dal lavoro	Altra condizione			
	<b>FEMMINE</b>						
6-13	145.197	-	-	1.573	146.770	-	146.770
14	20.370	536	344	280	21.530	1.355	22.885
15	20.169	598	408	227	21.402	2.612	24.014
16	19.826	558	319	238	20.941	3.401	24.342
17	18.860	752	416	239	20.267	4.175	24.442
18	16.240	875	562	281	17.958	5.018	22.976
19	11.774	900	113	267	13.054	7.197	20.251
14-19	107.239	4.219	2.162	1.532	115.152	23.758	138.910
20	9.236	1.308	83	234	10.861	6.408	17.269
21	7.095	1.833	112	282	9.322	5.152	14.474
22	5.856	2.392	110	308	8.666	4.213	12.879
23	4.828	3.059	105	306	8.298	3.368	11.666
24	3.838	3.619	111	377	7.945	3.059	11.004
20-24	30.853	12.211	521	1.507	45.092	22.200	67.292
25	2.852	4.545	136	441	7.974	2.821	10.795
26	1.855	5.220	136	460	7.671	2.684	10.355
27	1.337	6.037	153	457	7.984	2.196	10.180
28	802	6.255	148	492	7.697	1.948	9.645
29	559	6.756	167	488	7.970	1.435	9.405
25-29	7.405	28.813	740	2.338	39.296	11.084	50.380
30	398	6.944	151	442	7.935	1.366	9.301
31	243	7.252	175	420	8.090	962	9.052
32	197	7.287	147	394	8.025	813	8.838
33	144	7.383	156	367	8.050	610	8.660
34	123	7.752	177	398	8.450	571	9.021
30-34	1.105	36.618	806	2.021	40.550	4.322	44.872
35	94	8.006	192	354	8.646	497	9.143
36	109	8.293	287	363	9.052	418	9.470
37	78	8.357	328	366	9.129	384	9.513
38	59	8.394	433	342	9.228	302	9.530
39	65	8.653	568	368	9.654	315	9.969
35-39	405	41.703	1.808	1.793	45.709	1.916	47.625
40	57	9.351	674	394	10.476	307	10.783
41	-	10.178	857	407	11.442	-	11.442
42	-	11.257	982	438	12.677	-	12.677
43	-	12.149	1.073	455	13.677	-	13.677
44	-	12.569	1.197	492	14.258	-	14.258
40-44	57	55.504	4.783	2.186	62.530	307	62.837
45	-	12.326	1.231	453	14.010	-	14.010
46	-	10.772	1.120	423	12.315	-	12.315
47	-	11.950	1.214	469	13.633	-	13.633
48	-	12.346	1.359	475	14.180	-	14.180
49	-	12.956	1.451	519	14.926	-	14.926
45-49	-	60.350	6.375	2.339	69.064	-	69.064
50	-	14.395	1.979	602	16.976	-	16.976
51	-	15.733	2.626	731	19.090	-	19.090
52	-	16.656	3.831	768	21.255	-	21.255
53	-	16.703	4.648	727	22.078	-	22.078
54	-	15.391	4.597	685	20.673	-	20.673
50-54	-	78.878	17.681	3.513	100.072	-	100.072
55	-	13.842	8.191	951	22.984	-	22.984
56	-	13.847	9.393	1.045	24.285	-	24.285
57	-	13.737	9.734	1.052	24.523	-	24.523
58	-	13.276	10.149	1.071	24.496	-	24.496
59	-	13.124	11.081	1.103	25.308	-	25.308
55-59	-	67.826	48.548	5.222	121.596	-	121.596
60	-	12.538	13.750	1.270	27.558	-	27.558
61	-	12.538	14.896	1.376	28.810	-	28.810
62	-	11.273	14.641	1.397	27.311	-	27.311
63	-	10.753	15.028	1.411	27.192	-	27.192
64	-	10.291	15.184	1.455	26.930	-	26.930
60-64	-	57.393	73.499	6.909	137.801	-	137.801
65	-	9.937	15.579	1.478	26.994	-	26.994
66	-	9.356	15.525	1.570	26.451	-	26.451
67	-	8.871	15.495	1.514	25.880	-	25.880
68	-	8.571	15.879	1.603	26.053	-	26.053
69	-	8.829	16.614	1.736	27.179	-	27.179
65-69	-	45.564	79.092	7.901	132.557	-	132.557
70	-	7.827	15.601	1.576	25.004	-	25.004
71	-	7.778	15.508	1.718	25.004	-	25.004
72	-	4.071	8.309	981	13.361	-	13.361
73	-	3.632	7.640	889	12.161	-	12.161
74	-	3.892	8.529	1.028	13.449	-	13.449
70-74	-	27.200	55.587	6.192	88.979	-	88.979
75	-	4.746	11.043	1.398	17.187	-	17.187
76	-	5.537	13.887	1.656	21.080	-	21.080
77	-	5.445	13.510	1.623	20.578	-	20.578
78	-	5.275	13.348	1.651	20.274	-	20.274
79	-	4.764	12.907	1.617	19.288	-	19.288
75-79	-	25.767	64.695	7.945	98.407	-	98.407
80-84	-	16.726	51.426	6.780	74.932	-	74.932
85-89	-	7.182	26.556	3.919	37.657	-	37.657
90-94	-	2.072	8.707	1.391	12.170	-	12.170
95-99	-	304	1.578	304	2.186	-	2.186
100 E PIÙ	-	38	147	21	206	-	206
TOTALE	292.261	568.368	444.711	65.386	1.370.726	63.587	1.434.313

**Tavola 4.10 - Popolazione residente in condizione professionale per posizione nella professione, singolo anno di età e settore di attività economica**

ETÀ (anni)	POSIZIONE NELLA PROFESSIONE						Totale
	Imprenditori e liberi professionisti	Lavoratori in proprio	Soci di cooperative	Coadiuvanti	Dirigenti, direttivi, quadri, impiegati	Altri lavoratori dipendenti	
	<b>AGRICOLTURA</b>						
14	-	25	-	50	-	42	117
15	-	70	-	120	-	88	278
16	-	98	1	167	6	114	386
17	-	130	-	204	4	169	507
18	6	155	1	233	16	172	583
19	9	174	4	216	26	172	601
<b>14-19</b>	<b>15</b>	<b>652</b>	<b>6</b>	<b>990</b>	<b>52</b>	<b>757</b>	<b>2.472</b>
20	22	280	7	332	37	259	937
21	33	327	3	350	64	260	1.037
22	49	420	6	423	61	303	1.262
23	39	437	10	388	72	311	1.257
24	51	570	8	439	75	268	1.411
<b>20-24</b>	<b>194</b>	<b>2.034</b>	<b>34</b>	<b>1.932</b>	<b>309</b>	<b>1.401</b>	<b>5.904</b>
25	80	674	15	447	94	297	1.607
26	81	703	16	450	115	277	1.642
27	90	767	11	468	96	318	1.750
28	79	770	9	414	107	321	1.700
29	106	821	16	346	88	313	1.690
<b>25-29</b>	<b>436</b>	<b>3.735</b>	<b>67</b>	<b>2.125</b>	<b>500</b>	<b>1.526</b>	<b>8.389</b>
30	113	848	12	359	101	303	1.736
31	130	909	14	346	72	311	1.782
32	111	899	17	325	78	257	1.687
33	130	903	13	292	75	233	1.646
34	130	957	11	278	80	267	1.723
<b>30-34</b>	<b>614</b>	<b>4.516</b>	<b>67</b>	<b>1.600</b>	<b>406</b>	<b>1.371</b>	<b>8.574</b>
35	120	925	13	258	77	245	1.638
36	135	1.003	8	237	60	226	1.669
37	110	962	10	269	69	225	1.645
38	108	1.109	8	253	43	209	1.730
39	137	1.095	9	207	57	225	1.730
<b>35-39</b>	<b>610</b>	<b>5.094</b>	<b>48</b>	<b>1.224</b>	<b>306</b>	<b>1.130</b>	<b>8.412</b>
40	121	1.105	6	257	48	195	1.732
41	131	1.256	8	269	58	231	1.953
42	114	1.312	11	287	47	225	1.996
43	165	1.429	5	319	57	205	2.180
44	161	1.417	12	295	51	250	2.186
<b>40-44</b>	<b>692</b>	<b>6.519</b>	<b>42</b>	<b>1.427</b>	<b>261</b>	<b>1.106</b>	<b>10.047</b>
45	153	1.349	4	300	53	224	2.083
46	115	1.209	6	259	29	174	1.792
47	146	1.331	4	310	27	224	2.042
48	122	1.467	8	315	37	230	2.179
49	147	1.525	7	355	39	224	2.297
<b>45-49</b>	<b>683</b>	<b>6.881</b>	<b>29</b>	<b>1.539</b>	<b>185</b>	<b>1.076</b>	<b>10.393</b>
50	155	1.719	2	387	37	257	2.557
51	170	2.015	9	441	41	297	2.973
52	218	2.130	7	455	34	275	3.119
53	207	2.309	8	427	36	268	3.255
54	204	2.153	9	399	31	254	3.050
<b>50-54</b>	<b>954</b>	<b>10.326</b>	<b>35</b>	<b>2.109</b>	<b>179</b>	<b>1.351</b>	<b>14.954</b>
55	198	2.297	6	437	30	241	3.209
56	194	2.341	3	432	31	235	3.236
57	214	2.418	6	413	23	259	3.333
58	210	2.461	3	400	27	238	3.339
59	233	2.557	9	354	24	218	3.395
<b>55-59</b>	<b>1.049</b>	<b>12.074</b>	<b>27</b>	<b>2.036</b>	<b>135</b>	<b>1.191</b>	<b>16.512</b>
60	177	2.010	6	200	19	137	2.549
61	170	1.914	7	159	14	106	2.370
62	129	1.882	8	108	23	88	2.238
63	155	1.832	4	98	11	89	2.189
64	123	1.754	4	77	16	62	2.036
<b>60-64</b>	<b>754</b>	<b>9.392</b>	<b>29</b>	<b>642</b>	<b>83</b>	<b>482</b>	<b>11.382</b>
65	91	928	1	67	8	35	1.130
66	69	745	3	62	9	42	930
67	63	624	4	40	6	22	759
68	49	531	1	41	6	13	641
69	54	401	-	29	4	14	502
<b>65-69</b>	<b>326</b>	<b>3.229</b>	<b>9</b>	<b>239</b>	<b>33</b>	<b>126</b>	<b>3.962</b>
70	35	321	-	26	2	10	394
71	14	237	2	15	1	5	274
72	13	119	-	6	1	4	143
73	9	89	1	5	-	3	107
74	13	75	-	7	2	5	102
<b>70-74</b>	<b>84</b>	<b>841</b>	<b>3</b>	<b>59</b>	<b>6</b>	<b>27</b>	<b>1.020</b>
<b>75 E PIÙ</b>	<b>68</b>	<b>552</b>	<b>1</b>	<b>44</b>	<b>10</b>	<b>12</b>	<b>687</b>
<b>TOTALE</b>	<b>6.479</b>	<b>65.845</b>	<b>397</b>	<b>15.966</b>	<b>2.465</b>	<b>11.556</b>	<b>102.708</b>

**Tavola 4.10 segue - Popolazione residente in condizione professionale per posizione nella professione, singolo anno di età e settore di attività economica**

ETÀ (anni)	POSIZIONE NELLA PROFESSIONE						Totale
	Imprenditori e liberi professionisti	Lavoratori in proprio	Soci di cooperative	Coadiuvanti	Dirigenti, direttivi, quadri, impiegati	Altri lavoratori dipendenti	
	<b>INDUSTRIA</b>						
14	-	18	2	18	1	353	392
15	-	58	-	58	5	1.896	2.017
16	-	44	2	167	65	4.268	4.546
17	-	78	2	237	97	7.107	7.521
18	26	127	17	198	237	9.097	9.702
19	32	203	31	175	588	8.050	9.079
<b>14-19</b>	<b>58</b>	<b>528</b>	<b>54</b>	<b>853</b>	<b>993</b>	<b>30.771</b>	<b>33.257</b>
20	77	350	46	282	1.406	11.809	13.970
21	126	616	54	401	2.345	13.664	17.206
22	192	903	68	502	3.478	15.039	20.182
23	254	1.128	77	475	4.258	15.409	21.601
24	367	1.503	65	471	4.729	15.406	22.541
<b>20-24</b>	<b>1.016</b>	<b>4.500</b>	<b>310</b>	<b>2.131</b>	<b>16.216</b>	<b>71.327</b>	<b>95.500</b>
25	459	1.731	88	424	5.362	15.748	23.812
26	537	1.894	82	435	5.593	15.461	24.002
27	595	2.110	86	382	5.788	14.984	23.945
28	600	2.039	75	340	5.296	13.624	21.974
29	586	2.164	61	312	5.004	12.679	20.806
<b>25-29</b>	<b>2.777</b>	<b>9.938</b>	<b>392</b>	<b>1.893</b>	<b>27.043</b>	<b>72.496</b>	<b>114.539</b>
30	617	2.125	76	286	4.959	12.207	20.270
31	607	2.176	60	265	4.812	11.704	19.624
32	665	2.275	84	235	4.993	11.505	19.757
33	678	2.216	65	238	4.952	11.038	19.187
34	695	2.339	57	217	4.972	10.719	18.999
<b>30-34</b>	<b>3.262</b>	<b>11.131</b>	<b>342</b>	<b>1.241</b>	<b>24.688</b>	<b>57.173</b>	<b>97.837</b>
35	725	2.389	65	196	4.955	11.044	19.374
36	668	2.386	44	212	4.895	11.082	19.287
37	709	2.338	52	162	4.687	11.026	18.974
38	683	2.441	61	197	4.599	11.266	19.247
39	706	2.344	34	206	4.703	11.335	19.328
<b>35-39</b>	<b>3.491</b>	<b>11.898</b>	<b>256</b>	<b>973</b>	<b>23.839</b>	<b>55.753</b>	<b>96.210</b>
40	679	2.322	53	206	4.841	11.670	19.771
41	768	2.612	49	230	5.252	11.752	20.663
42	842	2.695	50	217	5.409	12.430	21.643
43	893	2.824	51	247	5.745	13.200	22.960
44	944	2.748	46	236	5.692	13.159	22.825
<b>40-44</b>	<b>4.126</b>	<b>13.201</b>	<b>249</b>	<b>1.136</b>	<b>26.939</b>	<b>62.211</b>	<b>107.862</b>
45	879	2.700	54	227	5.360	12.958	22.178
46	719	2.262	37	169	4.019	10.654	17.860
47	809	2.429	39	169	4.380	11.907	19.733
48	690	2.450	42	220	4.062	11.606	19.070
49	756	2.426	40	215	3.906	11.888	19.231
<b>45-49</b>	<b>3.853</b>	<b>12.267</b>	<b>212</b>	<b>1.000</b>	<b>21.727</b>	<b>59.013</b>	<b>98.072</b>
50	836	2.639	38	195	3.966	12.071	19.745
51	890	2.907	43	212	3.627	12.111	19.790
52	873	2.662	41	210	3.147	11.048	17.981
53	811	2.512	33	198	2.700	9.705	15.959
54	705	2.179	37	149	2.011	8.424	13.505
<b>50-54</b>	<b>4.115</b>	<b>12.899</b>	<b>192</b>	<b>964</b>	<b>15.451</b>	<b>53.359</b>	<b>86.980</b>
55	638	1.977	26	146	1.550	7.045	11.382
56	637	1.814	22	134	1.389	6.230	10.226
57	600	1.652	20	115	986	4.905	8.278
58	554	1.491	27	92	727	3.387	6.278
59	461	1.332	15	87	591	2.760	5.246
<b>55-59</b>	<b>2.890</b>	<b>8.266</b>	<b>110</b>	<b>574</b>	<b>5.243</b>	<b>24.327</b>	<b>41.410</b>
60	470	1.095	10	55	384	1.020	3.034
61	419	897	11	45	296	652	2.320
62	364	745	6	32	209	424	1.780
63	338	638	7	33	156	341	1.513
64	320	516	6	29	119	238	1.228
<b>60-64</b>	<b>1.911</b>	<b>3.891</b>	<b>40</b>	<b>194</b>	<b>1.164</b>	<b>2.675</b>	<b>9.875</b>
65	246	294	1	17	73	111	742
66	195	249	2	10	47	68	571
67	157	193	3	10	39	56	458
68	150	148	2	10	37	62	409
69	121	130	2	6	23	56	338
<b>65-69</b>	<b>869</b>	<b>1.014</b>	<b>10</b>	<b>53</b>	<b>219</b>	<b>353</b>	<b>2.518</b>
70	100	110	2	16	18	42	288
71	70	77	1	5	20	40	213
72	53	27	1	2	11	23	117
73	32	24	1	4	14	26	101
74	28	24	1	2	14	23	92
<b>70-74</b>	<b>283</b>	<b>262</b>	<b>6</b>	<b>29</b>	<b>77</b>	<b>154</b>	<b>811</b>
<b>75 E PIÙ</b>	<b>207</b>	<b>194</b>	<b>3</b>	<b>21</b>	<b>96</b>	<b>263</b>	<b>784</b>
<b>TOTALE</b>	<b>28.858</b>	<b>89.989</b>	<b>2.176</b>	<b>11.062</b>	<b>163.695</b>	<b>489.875</b>	<b>785.655</b>

**Tavola 4.10 segue - Popolazione residente in condizione professionale per posizione nella professione, singolo anno di età e settore di attività economica**

ETÀ (anni)	POSIZIONE NELLA PROFESSIONE						Totale
	Imprenditori e liberi professionisti	Lavoratori in proprio	Soci di cooperative	Coadiuvanti	Dirigenti, direttivi, quadri, impiegati	Altri lavoratori dipendenti	
	ALTRE ATTIVITÀ						
14	-	18	-	16	77	112	223
15	-	29	1	47	146	552	775
16	-	51	4	224	96	1.823	2.198
17	-	83	7	304	190	3.057	3.641
18	23	231	18	295	596	4.348	5.511
19	40	330	45	347	1.609	4.920	7.291
<b>14-19</b>	<b>63</b>	<b>742</b>	<b>75</b>	<b>1.233</b>	<b>2.714</b>	<b>14.812</b>	<b>19.639</b>
20	73	774	94	563	3.930	7.275	12.709
21	303	1.174	135	749	5.846	7.961	16.168
22	482	1.720	184	850	7.867	8.797	19.900
23	752	2.234	193	927	9.133	9.200	22.439
24	946	2.901	249	908	10.035	9.114	24.153
<b>20-24</b>	<b>2.556</b>	<b>8.803</b>	<b>855</b>	<b>3.997</b>	<b>36.811</b>	<b>42.347</b>	<b>95.369</b>
25	1.288	3.403	251	937	11.094	9.535	26.508
26	1.567	3.907	269	943	11.982	9.834	28.502
27	1.892	4.168	266	950	12.862	9.797	29.935
28	2.045	4.264	249	875	12.621	9.402	29.456
29	2.144	4.444	259	795	12.837	8.878	29.357
<b>25-29</b>	<b>8.936</b>	<b>20.186</b>	<b>1.294</b>	<b>4.500</b>	<b>61.396</b>	<b>47.446</b>	<b>143.758</b>
30	2.325	4.380	248	768	13.449	8.802	29.972
31	2.225	4.437	235	694	13.509	8.475	29.575
32	2.251	4.370	214	678	13.332	8.240	29.085
33	2.316	4.331	197	670	12.895	8.162	28.571
34	2.359	4.476	215	637	13.155	7.818	28.660
<b>30-34</b>	<b>11.476</b>	<b>21.994</b>	<b>1.109</b>	<b>3.447</b>	<b>66.340</b>	<b>41.497</b>	<b>145.863</b>
35	2.223	4.559	198	613	13.053	7.796	28.442
36	2.299	4.579	171	659	12.310	7.396	27.414
37	2.226	4.487	166	598	12.125	7.218	26.820
38	2.192	4.360	157	622	11.773	7.018	26.122
39	2.008	4.328	128	587	11.566	6.883	25.500
<b>35-39</b>	<b>10.948</b>	<b>22.313</b>	<b>820</b>	<b>3.079</b>	<b>60.827</b>	<b>36.311</b>	<b>134.298</b>
40	1.913	4.428	155	623	11.475	7.020	25.614
41	1.897	4.625	152	610	11.160	6.848	25.292
42	1.944	4.892	140	739	10.605	7.041	25.361
43	1.931	5.407	155	717	10.545	7.118	25.873
44	1.991	5.185	142	708	9.779	6.831	24.636
<b>40-44</b>	<b>9.676</b>	<b>24.537</b>	<b>744</b>	<b>3.397</b>	<b>53.564</b>	<b>34.858</b>	<b>126.776</b>
45	1.782	5.057	120	707	8.820	6.287	22.773
46	1.398	3.953	115	582	6.222	5.142	17.412
47	1.503	4.287	91	674	6.439	5.334	18.328
48	1.482	4.224	109	647	6.380	5.153	17.995
49	1.366	4.138	104	688	5.911	5.266	17.473
<b>45-49</b>	<b>7.531</b>	<b>21.659</b>	<b>539</b>	<b>3.298</b>	<b>33.772</b>	<b>27.182</b>	<b>93.981</b>
50	1.534	4.437	106	708	6.118	5.306	18.209
51	1.505	4.572	96	759	5.651	5.413	17.996
52	1.459	4.402	103	735	5.170	5.025	16.894
53	1.391	4.235	82	707	4.653	4.728	15.796
54	1.196	3.749	66	612	3.632	3.941	13.196
<b>50-54</b>	<b>7.085</b>	<b>21.395</b>	<b>453</b>	<b>3.521</b>	<b>25.224</b>	<b>24.413</b>	<b>82.091</b>
55	1.111	3.425	74	518	3.017	3.242	11.387
56	1.063	3.281	41	485	2.544	2.810	10.224
57	960	2.904	43	400	2.115	2.423	8.845
58	912	2.650	50	400	1.877	2.086	7.975
59	928	2.460	32	358	1.634	1.885	7.297
<b>55-59</b>	<b>4.974</b>	<b>14.720</b>	<b>240</b>	<b>2.161</b>	<b>11.187</b>	<b>12.446</b>	<b>45.728</b>
60	856	2.153	34	274	1.333	1.085	5.735
61	826	1.899	20	213	1.196	880	5.034
62	772	1.595	16	178	914	621	4.096
63	649	1.401	16	158	863	513	3.600
64	596	1.206	12	128	661	418	3.021
<b>60-64</b>	<b>3.699</b>	<b>8.254</b>	<b>98</b>	<b>951</b>	<b>4.967</b>	<b>3.517</b>	<b>21.486</b>
65	549	809	15	95	310	204	1.982
66	480	680	11	70	248	153	1.642
67	443	533	11	60	196	136	1.379
68	373	488	11	48	204	119	1.243
69	325	440	9	53	183	97	1.107
<b>65-69</b>	<b>2.170</b>	<b>2.950</b>	<b>57</b>	<b>326</b>	<b>1.141</b>	<b>709</b>	<b>7.353</b>
70	251	350	5	56	131	83	876
71	217	309	5	29	115	96	771
72	87	139	3	17	68	60	374
73	75	93	3	10	62	48	291
74	89	109	2	10	46	39	295
<b>70-74</b>	<b>719</b>	<b>1.000</b>	<b>18</b>	<b>122</b>	<b>422</b>	<b>326</b>	<b>2.607</b>
<b>75 E PIÙ</b>	<b>478</b>	<b>653</b>	<b>25</b>	<b>83</b>	<b>360</b>	<b>361</b>	<b>1.960</b>
<b>TOTALE</b>	<b>70.311</b>	<b>169.206</b>	<b>6.327</b>	<b>30.115</b>	<b>358.725</b>	<b>286.225</b>	<b>920.909</b>



**Tavola 4.11 - Popolazione residente in età da 5 anni in poi per classe di età, luogo di residenza nel 1986 e sesso**

LUOGO DI RESIDENZA NEL 1986	CLASSI DI ETÀ (anni)							
	5-9	10-14	15-19	20-24	25-29	30-34	35-39	40-44
<b>TOTALE</b>								
<b>Nello stesso Comune di residenza</b>	<b>153.794</b>	<b>191.217</b>	<b>263.129</b>	<b>279.134</b>	<b>270.392</b>	<b>255.179</b>	<b>259.705</b>	<b>289.464</b>
<b>In altro Comune della stessa Provincia</b>	<b>12.748</b>	<b>10.749</b>	<b>11.540</b>	<b>19.438</b>	<b>36.813</b>	<b>30.623</b>	<b>21.323</b>	<b>15.888</b>
<b>In altra Provincia della stessa Regione</b>	<b>1.597</b>	<b>1.348</b>	<b>1.553</b>	<b>3.338</b>	<b>5.912</b>	<b>4.459</b>	<b>2.771</b>	<b>2.104</b>
<b>In altre Regioni</b>	<b>4.310</b>	<b>3.476</b>	<b>4.335</b>	<b>13.573</b>	<b>16.714</b>	<b>10.126</b>	<b>5.813</b>	<b>4.101</b>
<b>ITALIA</b>	<b>172.449</b>	<b>206.790</b>	<b>280.557</b>	<b>315.483</b>	<b>329.831</b>	<b>300.387</b>	<b>289.612</b>	<b>311.557</b>
Piemonte	168.139	203.314	276.222	301.910	313.117	290.261	283.799	307.456
Valle d'Aosta	47	36	36	78	151	117	78	56
Lombardia	617	557	636	1.432	2.708	1.972	1.251	929
Trentino-Alto Adige	20	14	19	167	209	76	34	20
<i>Bolzano-Bozen</i>	10	8	7	78	101	44	15	6
<i>Trento</i>	10	6	12	89	108	32	19	14
Veneto	93	79	87	315	438	258	146	136
Friuli-Venezia Giulia	28	31	37	122	185	73	48	35
Liguria	342	288	410	1.051	1.533	1.093	695	559
Emilia-Romagna	82	85	80	217	351	286	158	116
Toscana	88	88	80	253	446	329	201	149
Umbria	10	11	17	45	77	54	22	23
Marche	22	18	18	77	104	59	39	30
Lazio	149	126	145	621	924	548	278	202
Abruzzo	37	34	47	158	146	85	52	51
Molise	22	19	23	77	82	41	25	20
Campania	480	398	445	1.677	1.963	1.096	590	322
Puglia	477	390	538	1.913	1.884	930	478	397
Basilicata	98	54	97	328	345	204	103	61
Calabria	719	538	703	2.081	2.046	1.161	639	395
Sicilia	840	605	708	2.050	2.317	1.423	792	471
Sardegna	139	105	209	911	805	321	184	129
<b>ESTERO</b>	<b>1.335</b>	<b>1.069</b>	<b>1.154</b>	<b>3.328</b>	<b>5.453</b>	<b>3.939</b>	<b>2.239</b>	<b>1.463</b>
<b>Europa</b>	<b>485</b>	<b>371</b>	<b>472</b>	<b>1.214</b>	<b>1.948</b>	<b>1.414</b>	<b>844</b>	<b>594</b>
Europa 12	274	215	218	690	1.211	840	491	359
Europa Centrale e Orientale	71	44	32	130	163	165	115	52
Europa EFTA	86	66	86	146	256	222	148	123
Altri Europa	54	46	136	248	318	187	90	60
<b>Africa</b>	<b>241</b>	<b>248</b>	<b>291</b>	<b>1.252</b>	<b>2.193</b>	<b>1.368</b>	<b>692</b>	<b>358</b>
Nord Africa	162	161	183	911	1.558	910	460	222
Altri Africa	79	87	108	341	635	458	232	136
<b>America</b>	<b>495</b>	<b>380</b>	<b>297</b>	<b>581</b>	<b>962</b>	<b>839</b>	<b>523</b>	<b>389</b>
America del Nord	43	44	45	75	133	174	106	78
America Centrale e Meridionale	452	336	252	506	829	665	417	311
<b>Asia</b>	<b>104</b>	<b>66</b>	<b>90</b>	<b>265</b>	<b>334</b>	<b>299</b>	<b>168</b>	<b>115</b>
<b>Oceania</b>	<b>10</b>	<b>4</b>	<b>4</b>	<b>16</b>	<b>16</b>	<b>19</b>	<b>12</b>	<b>7</b>
<b>Apoldi</b>	<b>-</b>	<b>-</b>	<b>-</b>	<b>-</b>	<b>-</b>	<b>-</b>	<b>-</b>	<b>-</b>
<b>TOTALE</b>	<b>173.784</b>	<b>207.859</b>	<b>281.711</b>	<b>318.811</b>	<b>335.284</b>	<b>304.326</b>	<b>291.851</b>	<b>313.020</b>

**Tavola 4.11 segue - Popolazione residente in età da 5 anni in poi per classe di età, luogo di residenza nel 1986 e sesso**

LUOGO DI RESIDENZA NEL 1986	CLASSI DI ETÀ (anni)							
	5-9	10-14	15-19	20-24	25-29	30-34	35-39	40-44
<b>MASCHI</b>								
<b>Nello stesso Comune di residenza</b>	<b>79.107</b>	<b>98.055</b>	<b>134.762</b>	<b>145.269</b>	<b>139.426</b>	<b>128.254</b>	<b>129.363</b>	<b>143.197</b>
<b>In altro Comune della stessa Provincia</b>	<b>6.543</b>	<b>5.480</b>	<b>5.799</b>	<b>7.488</b>	<b>16.657</b>	<b>16.222</b>	<b>11.733</b>	<b>8.699</b>
<b>In altra Provincia della stessa Regione</b>	<b>796</b>	<b>713</b>	<b>826</b>	<b>1.448</b>	<b>2.884</b>	<b>2.363</b>	<b>1.546</b>	<b>1.158</b>
<b>In altre Regioni</b>	<b>2.130</b>	<b>1.818</b>	<b>2.319</b>	<b>7.924</b>	<b>8.917</b>	<b>5.370</b>	<b>3.176</b>	<b>2.187</b>
<b>ITALIA</b>	<b>88.576</b>	<b>106.066</b>	<b>143.706</b>	<b>162.129</b>	<b>167.884</b>	<b>152.209</b>	<b>145.818</b>	<b>155.241</b>
Piemonte	86.446	104.248	141.387	154.205	158.967	146.839	142.642	153.054
Valle d'Aosta	23	19	20	42	102	74	44	30
Lombardia	324	280	311	715	1.284	1.043	696	474
Trentino-Alto Adige	12	9	12	130	169	42	19	11
<i>Bolzano-Bozen</i>	4	4	4	61	86	27	11	5
<i>Trento</i>	8	5	8	69	83	15	8	6
Veneto	36	42	31	194	187	133	73	72
Friuli-Venezia Giulia	14	13	14	78	119	42	29	16
Liguria	176	151	219	563	786	565	366	308
Emilia-Romagna	34	43	38	141	215	167	91	60
Toscana	49	48	41	171	276	200	117	87
Umbria	4	4	7	35	38	31	16	15
Marche	11	11	10	46	58	33	21	15
Lazio	69	74	75	447	569	302	158	93
Abruzzo	18	9	26	102	90	46	28	29
Molise	11	9	15	46	48	24	8	13
Campania	246	221	243	979	1.000	582	313	169
Puglia	221	193	285	1.182	1.025	468	255	184
Basilicata	44	36	58	196	176	103	53	32
Calabria	345	299	388	1.090	1.087	609	356	240
Sicilia	428	305	400	1.175	1.217	735	439	269
Sardegna	65	52	126	592	471	171	94	70
<b>ESTERO</b>	<b>676</b>	<b>542</b>	<b>637</b>	<b>1.754</b>	<b>3.226</b>	<b>2.274</b>	<b>1.353</b>	<b>895</b>
<b>Europa</b>	<b>240</b>	<b>194</b>	<b>269</b>	<b>455</b>	<b>873</b>	<b>706</b>	<b>469</b>	<b>334</b>
Europa 12	135	110	107	220	513	434	273	205
Europa Centrale e Orientale	38	21	12	16	33	38	40	26
Europa EFTA	43	36	40	51	100	105	87	67
Altri Europa	24	27	110	168	227	129	69	36
<b>Africa</b>	<b>128</b>	<b>136</b>	<b>190</b>	<b>930</b>	<b>1.760</b>	<b>1.054</b>	<b>556</b>	<b>281</b>
Nord Africa	90	85	129	747	1.313	740	385	188
Altri Africa	38	51	61	183	447	314	171	93
<b>America</b>	<b>248</b>	<b>181</b>	<b>132</b>	<b>242</b>	<b>438</b>	<b>382</b>	<b>247</b>	<b>208</b>
America del Nord	18	21	19	33	58	93	61	49
America Centrale e Meridionale	230	160	113	209	380	289	186	159
<b>Asia</b>	<b>54</b>	<b>30</b>	<b>43</b>	<b>121</b>	<b>148</b>	<b>126</b>	<b>72</b>	<b>69</b>
Oceania	6	1	3	6	7	6	9	3
Apolidi	-	-	-	-	-	-	-	-
<b>TOTALE</b>	<b>89.252</b>	<b>106.608</b>	<b>144.343</b>	<b>163.883</b>	<b>171.110</b>	<b>154.483</b>	<b>147.171</b>	<b>156.136</b>

**Tavola 4.11 segue - Popolazione residente in età da 5 anni in poi per classe di età, luogo di residenza nel 1986 e sesso**

LUOGO DI RESIDENZA NEL 1986	CLASSI DI ETÀ (anni)							
	5-9	10-14	15-19	20-24	25-29	30-34	35-39	40-44
<b>FEMMINE</b>								
<b>Nello stesso Comune di residenza</b>	<b>74.687</b>	<b>93.162</b>	<b>128.367</b>	<b>133.865</b>	<b>130.966</b>	<b>126.925</b>	<b>130.342</b>	<b>146.267</b>
<b>In altro Comune della stessa Provincia</b>	<b>6.205</b>	<b>5.269</b>	<b>5.741</b>	<b>11.950</b>	<b>20.156</b>	<b>14.401</b>	<b>9.590</b>	<b>7.189</b>
<b>In altra Provincia della stessa Regione</b>	<b>801</b>	<b>635</b>	<b>727</b>	<b>1.890</b>	<b>3.028</b>	<b>2.096</b>	<b>1.225</b>	<b>946</b>
<b>In altre Regioni</b>	<b>2.180</b>	<b>1.658</b>	<b>2.016</b>	<b>5.649</b>	<b>7.797</b>	<b>4.756</b>	<b>2.637</b>	<b>1.914</b>
<b>ITALIA</b>	<b>83.873</b>	<b>100.724</b>	<b>136.851</b>	<b>153.354</b>	<b>161.947</b>	<b>148.178</b>	<b>143.794</b>	<b>156.316</b>
Piemonte	81.693	99.066	134.835	147.705	154.150	143.422	141.157	154.402
Valle d'Aosta	24	17	16	36	49	43	34	26
Lombardia	293	277	325	717	1.424	929	555	455
Trentino-Alto Adige	8	5	7	37	40	34	15	9
<i>Bolzano-Bozen</i>	6	4	3	17	15	17	4	1
<i>Trento</i>	2	1	4	20	25	17	11	8
Veneto	57	37	56	121	251	125	73	64
Friuli-Venezia Giulia	14	18	23	44	66	31	19	19
Liguria	166	137	191	488	747	528	329	251
Emilia-Romagna	48	42	42	76	136	119	67	56
Toscana	39	40	39	82	170	129	84	62
Umbria	6	7	10	10	39	23	6	8
Marche	11	7	8	31	46	26	18	15
Lazio	80	52	70	174	355	246	120	109
Abruzzo	19	25	21	56	56	39	24	22
Molise	11	10	8	31	34	17	17	7
Campania	234	177	202	698	963	514	277	153
Puglia	256	197	253	731	859	462	223	213
Basilicata	54	18	39	132	169	101	50	29
Calabria	374	239	315	991	959	552	283	155
Sicilia	412	300	308	875	1.100	688	353	202
Sardegna	74	53	83	319	334	150	90	59
<b>ESTERO</b>	<b>659</b>	<b>527</b>	<b>517</b>	<b>1.574</b>	<b>2.227</b>	<b>1.665</b>	<b>886</b>	<b>568</b>
<b>Europa</b>	<b>245</b>	<b>177</b>	<b>203</b>	<b>759</b>	<b>1.075</b>	<b>708</b>	<b>375</b>	<b>260</b>
Europa 12	139	105	111	470	698	406	218	154
Europa Centrale e Orientale	33	23	20	114	130	127	75	26
Europa EFTA	43	30	46	95	156	117	61	56
Altri Europa	30	19	26	80	91	58	21	24
<b>Africa</b>	<b>113</b>	<b>112</b>	<b>101</b>	<b>322</b>	<b>433</b>	<b>314</b>	<b>136</b>	<b>77</b>
Nord Africa	72	76	54	164	245	170	75	34
Altri Africa	41	36	47	158	188	144	61	43
<b>America</b>	<b>247</b>	<b>199</b>	<b>165</b>	<b>339</b>	<b>524</b>	<b>457</b>	<b>276</b>	<b>181</b>
America del Nord	25	23	26	42	75	81	45	29
America Centrale e Meridionale	222	176	139	297	449	376	231	152
<b>Asia</b>	<b>50</b>	<b>36</b>	<b>47</b>	<b>144</b>	<b>186</b>	<b>173</b>	<b>96</b>	<b>46</b>
Oceania	4	3	1	10	9	13	3	4
Apoldi	-	-	-	-	-	-	-	-
<b>TOTALE</b>	<b>84.532</b>	<b>101.251</b>	<b>137.368</b>	<b>154.928</b>	<b>164.174</b>	<b>149.843</b>	<b>144.680</b>	<b>156.884</b>

**Tavola 4.11 segue - Popolazione residente in età da 5 anni in poi per classe di età, luogo di residenza nel 1986 e sesso**

LUOGO DI RESIDENZA NEL 1986	CLASSI DI ETÀ (anni)							Totale
	45-49	50-54	55-59	60-64	65-69	70-74	75 e più	
<b>TOTALE</b>								
<b>Nello stesso Comune di residenza</b>	<b>262.667</b>	<b>299.719</b>	<b>276.338</b>	<b>268.243</b>	<b>236.023</b>	<b>149.211</b>	<b>333.919</b>	<b>3.788.134</b>
In altro Comune della stessa Provincia	10.477	9.054	7.447	6.556	5.075	3.021	8.889	209.641
In altra Provincia della stessa Regione	1.497	1.665	1.928	1.960	1.539	914	2.571	35.156
In altre Regioni	2.946	2.485	2.269	2.372	2.209	1.450	3.975	80.154
<b>ITALIA</b>	<b>277.587</b>	<b>312.923</b>	<b>287.982</b>	<b>279.131</b>	<b>244.846</b>	<b>154.596</b>	<b>349.354</b>	<b>4.113.085</b>
Piemonte	274.641	310.438	285.713	276.759	242.637	153.146	345.379	4.032.931
Valle d'Aosta	36	30	36	30	17	22	44	814
Lombardia	759	678	723	693	584	353	953	14.845
Trentino-Alto Adige	19	25	14	14	8	2	12	653
<i>    Bolzano-Bozen</i>	10	13	3	8	2	-	4	309
<i>    Trento</i>	9	12	11	6	6	2	8	344
Veneto	129	110	87	109	109	85	220	2.401
Friuli-Venezia Giulia	36	25	19	13	13	13	38	716
Liguria	443	486	491	641	582	385	986	9.985
Emilia-Romagna	91	74	65	70	56	41	137	1.909
Toscana	97	83	83	81	71	41	144	2.234
Umbria	18	15	10	9	6	7	22	346
Marche	29	25	16	18	15	14	34	518
Lazio	167	138	112	104	127	68	186	3.895
Abruzzo	28	15	19	12	13	10	30	737
Molise	13	10	9	10	10	2	8	371
Campania	192	134	99	128	124	91	201	7.940
Puglia	241	160	133	111	113	59	223	8.047
Basilicata	34	43	20	26	47	23	89	1.572
Calabria	209	159	104	103	104	97	263	9.321
Sicilia	313	205	199	171	174	115	344	10.727
Sardegna	92	70	30	29	36	22	41	3.123
<b>ESTERO</b>	<b>1.141</b>	<b>916</b>	<b>701</b>	<b>649</b>	<b>536</b>	<b>245</b>	<b>444</b>	<b>24.612</b>
<b>Europa</b>	<b>498</b>	<b>421</b>	<b>332</b>	<b>359</b>	<b>316</b>	<b>134</b>	<b>245</b>	<b>9.647</b>
Europa 12	280	213	166	181	154	77	162	5.531
Europa Centrale e Orientale	25	23	16	13	8	3	4	864
Europa EFTA	156	154	136	156	146	51	70	2.002
Altri Europa	37	31	14	9	8	3	9	1.250
<b>Africa</b>	<b>225</b>	<b>177</b>	<b>128</b>	<b>108</b>	<b>59</b>	<b>29</b>	<b>55</b>	<b>7.424</b>
Nord Africa	86	75	49	32	19	3	18	4.849
Altri Africa	139	102	79	76	40	26	37	2.575
<b>America</b>	<b>323</b>	<b>266</b>	<b>212</b>	<b>157</b>	<b>139</b>	<b>70</b>	<b>123</b>	<b>5.756</b>
America del Nord	50	48	33	30	25	11	36	931
America Centrale e Meridionale	273	218	179	127	114	59	87	4.825
<b>Asia</b>	<b>89</b>	<b>44</b>	<b>22</b>	<b>19</b>	<b>13</b>	<b>8</b>	<b>14</b>	<b>1.650</b>
<b>Oceania</b>	<b>6</b>	<b>8</b>	<b>7</b>	<b>6</b>	<b>9</b>	<b>4</b>	<b>7</b>	<b>135</b>
Apolidi	-	-	-	-	-	-	-	-
<b>TOTALE</b>	<b>278.728</b>	<b>313.839</b>	<b>288.683</b>	<b>279.780</b>	<b>245.382</b>	<b>154.841</b>	<b>349.798</b>	<b>4.137.697</b>

**Tavola 4.11 segue - Popolazione residente in età da 5 anni in poi per classe di età, luogo di residenza nel 1986 e sesso**

LUOGO DI RESIDENZA NEL 1986	CLASSI DI ETÀ (anni)							Totale
	45-49	50-54	55-59	60-64	65-69	70-74	75 e più	
<b>MASCHI</b>								
<b>Nello stesso Comune di residenza</b>	<b>129.964</b>	<b>148.310</b>	<b>135.458</b>	<b>127.216</b>	<b>105.547</b>	<b>62.425</b>	<b>118.441</b>	<b>1.824.794</b>
<b>In altro Comune della stessa Provincia</b>	<b>5.742</b>	<b>4.747</b>	<b>3.636</b>	<b>3.135</b>	<b>2.218</b>	<b>1.225</b>	<b>2.550</b>	<b>101.874</b>
<b>In altra Provincia della stessa Regione</b>	<b>791</b>	<b>739</b>	<b>886</b>	<b>921</b>	<b>636</b>	<b>350</b>	<b>702</b>	<b>16.759</b>
<b>In altre Regioni</b>	<b>1.604</b>	<b>1.270</b>	<b>1.022</b>	<b>1.064</b>	<b>910</b>	<b>530</b>	<b>1.231</b>	<b>41.472</b>
<b>ITALIA</b>	<b>138.101</b>	<b>155.066</b>	<b>141.002</b>	<b>132.336</b>	<b>109.311</b>	<b>64.530</b>	<b>122.924</b>	<b>1.984.899</b>
Piemonte	136.497	153.796	139.980	131.272	108.401	64.000	121.693	1.943.427
Valle d'Aosta	16	18	15	17	7	7	14	448
Lombardia	382	332	315	333	250	118	245	7.102
Trentino-Alto Adige	9	17	6	8	2	1	5	452
<i>Bolzano-Bozen</i>	4	8	3	4	-	-	2	223
<i>Trento</i>	5	9	3	4	2	1	3	229
Veneto	76	49	38	45	44	29	55	1.104
Friuli-Venezia Giulia	24	13	9	7	5	3	11	397
Liguria	231	235	207	301	261	148	274	4.791
Emilia-Romagna	49	39	33	32	20	15	45	1.022
Toscana	56	43	41	30	30	14	44	1.247
Umbria	8	6	6	4	3	3	9	189
Marche	15	12	7	6	3	8	8	264
Lazio	102	70	46	50	46	20	54	2.175
Abruzzo	16	8	9	5	6	3	8	403
Molise	7	7	6	6	2	2	6	210
Campania	107	69	46	50	50	40	73	4.188
Puglia	132	89	62	49	42	23	80	4.290
Basilicata	20	24	9	11	19	10	44	835
Calabria	134	95	51	36	47	28	101	4.906
Sicilia	171	103	102	62	60	48	143	5.657
Sardegna	49	41	14	12	13	10	12	1.792
<b>ESTERO</b>	<b>683</b>	<b>556</b>	<b>393</b>	<b>360</b>	<b>281</b>	<b>118</b>	<b>192</b>	<b>13.940</b>
<b>Europa</b>	<b>286</b>	<b>252</b>	<b>189</b>	<b>192</b>	<b>165</b>	<b>58</b>	<b>93</b>	<b>4.775</b>
Europa 12	164	132	87	97	78	43	53	2.651
Europa Centrale e Orientale	16	9	10	7	2	1	-	269
Europa EFTA	79	89	83	82	80	14	35	991
Altri Europa	27	22	9	6	5	-	5	864
<b>Africa</b>	<b>155</b>	<b>119</b>	<b>78</b>	<b>62</b>	<b>26</b>	<b>16</b>	<b>26</b>	<b>5.517</b>
Nord Africa	67	57	33	23	11	2	11	3.881
Altri Africa	88	62	45	39	15	14	15	1.636
<b>America</b>	<b>178</b>	<b>145</b>	<b>108</b>	<b>91</b>	<b>79</b>	<b>34</b>	<b>61</b>	<b>2.774</b>
America del Nord	28	27	18	18	15	7	17	482
America Centrale e Meridionale	150	118	90	73	64	27	44	2.292
<b>Asia</b>	<b>61</b>	<b>32</b>	<b>13</b>	<b>11</b>	<b>6</b>	<b>6</b>	<b>8</b>	<b>800</b>
<b>Oceania</b>	<b>3</b>	<b>8</b>	<b>5</b>	<b>4</b>	<b>5</b>	<b>4</b>	<b>4</b>	<b>74</b>
<b>Apolidi</b>	<b>-</b>	<b>-</b>	<b>-</b>	<b>-</b>	<b>-</b>	<b>-</b>	<b>-</b>	<b>-</b>
<b>TOTALE</b>	<b>138.784</b>	<b>155.622</b>	<b>141.395</b>	<b>132.696</b>	<b>109.592</b>	<b>64.648</b>	<b>123.116</b>	<b>1.998.839</b>

**Tavola 4.11 segue - Popolazione residente in età da 5 anni in poi per classe di età, luogo di residenza nel 1986 e sesso**

LUOGO DI RESIDENZA NEL 1986	CLASSI DI ETÀ (anni)							Totale
	45-49	50-54	55-59	60-64	65-69	70-74	75 e più	
<b>FEMMINE</b>								
<b>Nello stesso Comune di residenza</b>	<b>132.703</b>	<b>151.409</b>	<b>140.880</b>	<b>141.027</b>	<b>130.476</b>	<b>86.786</b>	<b>215.478</b>	<b>1.963.340</b>
In altro Comune della stessa Provincia	4.735	4.307	3.811	3.421	2.857	1.796	6.339	107.767
In altra Provincia della stessa Regione	706	926	1.042	1.039	903	564	1.869	18.397
In altre Regioni	1.342	1.215	1.247	1.308	1.299	920	2.744	38.682
<b>ITALIA</b>	<b>139.486</b>	<b>157.857</b>	<b>146.980</b>	<b>146.795</b>	<b>135.535</b>	<b>90.066</b>	<b>226.430</b>	<b>2.128.186</b>
Piemonte	138.144	156.642	145.733	145.487	134.236	89.146	223.686	2.089.504
Valle d'Aosta	20	12	21	13	10	15	30	366
Lombardia	377	346	408	360	334	235	708	7.743
Trentino-Alto Adige	10	8	8	6	6	1	7	201
<i>Bozano-Bozen</i>	6	5	-	4	2	-	2	86
<i>Trento</i>	4	3	8	2	4	1	5	115
Veneto	53	61	49	64	65	56	165	1.297
Friuli-Venezia Giulia	12	12	10	6	8	10	27	319
Liguria	212	251	284	340	321	237	712	5.194
Emilia-Romagna	42	35	32	38	36	26	92	887
Toscana	41	40	42	51	41	27	100	987
Umbria	10	9	4	5	3	4	13	157
Marche	14	13	9	12	12	6	26	254
Lazio	65	68	66	54	81	48	132	1.720
Abruzzo	12	7	10	7	7	7	22	334
Molise	6	3	3	4	8	-	2	161
Campania	85	65	53	78	74	51	128	3.752
Puglia	109	71	71	62	71	36	143	3.757
Basilicata	14	19	11	15	28	13	45	737
Calabria	75	64	53	67	57	69	162	4.415
Sicilia	142	102	97	109	114	67	201	5.070
Sardegna	43	29	16	17	23	12	29	1.331
<b>ESTERO</b>	<b>458</b>	<b>360</b>	<b>308</b>	<b>289</b>	<b>255</b>	<b>127</b>	<b>252</b>	<b>10.672</b>
Europa	212	169	143	167	151	76	152	4.872
Europa 12	116	81	79	84	76	34	109	2.880
Europa Centrale e Orientale	9	14	6	6	6	2	4	595
Europa EFTA	77	65	53	74	66	37	35	1.011
Altri Europa	10	9	5	3	3	3	4	386
Africa	70	58	50	46	33	13	29	1.907
Nord Africa	19	18	16	9	8	1	7	968
Altri Africa	51	40	34	37	25	12	22	939
America	145	121	104	66	60	36	62	2.982
America del Nord	22	21	15	12	10	4	19	449
America Centrale e Meridionale	123	100	89	54	50	32	43	2.533
Asia	28	12	9	8	7	2	6	850
Oceania	3	-	-	2	4	-	3	61
Apolidi	-	-	-	-	-	-	-	-
<b>TOTALE</b>	<b>139.944</b>	<b>158.217</b>	<b>147.288</b>	<b>147.084</b>	<b>135.790</b>	<b>90.193</b>	<b>226.682</b>	<b>2.138.858</b>

**Tavola 4.12 - Popolazione residente in età da 19 anni in poi per condizione e attività economica nel 1986, nel 1991, luogo di residenza nel 1986 e sesso**

RESIDENZA NEL 1986 CONDIZIONE NEL 1991	CONDIZIONE NEL 1986						Totale
	CONDIZIONE PROFESSIONALE						
	Agricoltura	Industria	Commercio P.A. e Servizi pubblici o privati	Disoccupati	Condizione non professionale		
<b>TOTALE</b>							
<b>STESSO COMUNE DI RESIDENZA</b>							
<b>Condizione professionale</b>	<b>95.956</b>	<b>525.344</b>	<b>280.524</b>	<b>354.814</b>	<b>81.520</b>	<b>244.630</b>	<b>1.582.788</b>
Occupati	94.389	509.142	269.268	349.589	55.912	225.549	1.503.849
Agricultura	78.444	3.396	2.725	1.857	1.167	5.990	93.579
Industria	8.118	412.138	58.565	51.016	24.197	90.923	644.957
Altre attività	7.827	93.608	207.978	296.716	30.548	128.636	765.313
Disoccupati	1.567	16.202	11.256	5.225	25.608	19.081	78.939
<b>Condizione non professionale</b>	<b>23.565</b>	<b>99.833</b>	<b>42.594</b>	<b>52.520</b>	<b>10.968</b>	<b>1.423.153</b>	<b>1.652.633</b>
<b>TOTALE</b>	<b>119.521</b>	<b>625.177</b>	<b>323.118</b>	<b>407.334</b>	<b>92.488</b>	<b>1.667.783</b>	<b>3.235.421</b>
<b>ALTRO COMUNE DELLA STESSA PROVINCIA</b>							
<b>Condizione professionale</b>	<b>2.567</b>	<b>39.879</b>	<b>22.197</b>	<b>27.796</b>	<b>7.197</b>	<b>19.034</b>	<b>118.670</b>
Occupati	2.474	38.400	20.970	27.198	5.446	17.476	111.964
Agricultura	1.357	276	250	146	107	396	2.532
Industria	565	29.610	5.040	3.770	2.284	6.275	47.544
Altre attività	552	8.514	15.680	23.282	3.055	10.805	61.888
Disoccupati	93	1.479	1.227	598	1.751	1.558	6.706
<b>Condizione non professionale</b>	<b>572</b>	<b>4.377</b>	<b>3.212</b>	<b>2.860</b>	<b>958</b>	<b>46.362</b>	<b>58.341</b>
<b>TOTALE</b>	<b>3.139</b>	<b>44.256</b>	<b>25.409</b>	<b>30.656</b>	<b>8.155</b>	<b>65.396</b>	<b>177.011</b>
<b>ALTRA PROVINCIA DELLA STESSA REGIONE</b>							
<b>Condizione professionale</b>	<b>468</b>	<b>4.311</b>	<b>2.790</b>	<b>4.378</b>	<b>1.107</b>	<b>3.527</b>	<b>16.581</b>
Occupati	437	4.060	2.553	4.259	812	3.207	15.328
Agricultura	240	74	60	36	41	133	584
Industria	105	2.810	616	507	339	1.020	5.397
Altre attività	92	1.176	1.877	3.716	432	2.054	9.347
Disoccupati	31	251	237	119	295	320	1.253
<b>Condizione non professionale</b>	<b>131</b>	<b>1.100</b>	<b>781</b>	<b>901</b>	<b>203</b>	<b>11.332</b>	<b>14.448</b>
<b>TOTALE</b>	<b>599</b>	<b>5.411</b>	<b>3.571</b>	<b>5.279</b>	<b>1.310</b>	<b>14.859</b>	<b>31.029</b>
<b>PROVINCIA DI ALTRA REGIONE</b>							
<b>Condizione professionale</b>	<b>763</b>	<b>6.624</b>	<b>4.863</b>	<b>8.031</b>	<b>5.360</b>	<b>14.606</b>	<b>40.247</b>
Occupati	651	6.102	4.282	7.699	4.273	13.433	36.440
Agricultura	156	71	67	55	38	160	547
Industria	263	3.945	1.226	955	2.221	3.912	12.522
Altre attività	232	2.086	2.989	6.689	2.014	9.361	23.371
Disoccupati	112	522	581	332	1.087	1.173	3.807
<b>Condizione non professionale</b>	<b>255</b>	<b>1.158</b>	<b>1.157</b>	<b>1.202</b>	<b>577</b>	<b>24.630</b>	<b>28.979</b>
<b>TOTALE</b>	<b>1.018</b>	<b>7.782</b>	<b>6.020</b>	<b>9.233</b>	<b>5.937</b>	<b>39.236</b>	<b>69.226</b>
<b>ESTERO</b>							
<b>Condizione professionale</b>	<b>280</b>	<b>2.843</b>	<b>1.873</b>	<b>1.740</b>	<b>906</b>	<b>4.947</b>	<b>12.589</b>
Occupati	232	2.569	1.588	1.526	668	4.349	10.932
Agricultura	69	49	39	48	14	105	324
Industria	98	1.838	548	445	374	2.210	5.513
Altre attività	65	682	1.001	1.033	280	2.034	5.095
Disoccupati	48	274	285	214	238	598	1.657
<b>Condizione non professionale</b>	<b>62</b>	<b>636</b>	<b>534</b>	<b>620</b>	<b>93</b>	<b>6.794</b>	<b>8.739</b>
<b>TOTALE</b>	<b>342</b>	<b>3.479</b>	<b>2.407</b>	<b>2.360</b>	<b>999</b>	<b>11.741</b>	<b>21.328</b>
<b>Condizione professionale</b>	<b>100.034</b>	<b>579.001</b>	<b>312.247</b>	<b>396.759</b>	<b>96.090</b>	<b>286.744</b>	<b>1.770.875</b>
Occupati	98.183	560.273	298.661	390.271	67.111	264.014	1.678.513
Agricultura	80.266	3.866	3.141	2.142	1.367	6.784	97.566
Industria	9.149	450.341	65.995	56.693	29.415	104.340	715.933
Altre attività	8.768	106.066	229.525	331.436	36.329	152.890	865.014
Disoccupati	1.851	18.728	13.586	6.488	28.979	22.730	92.362
<b>Condizione non professionale</b>	<b>24.585</b>	<b>107.104</b>	<b>48.278</b>	<b>58.103</b>	<b>12.799</b>	<b>1.512.271</b>	<b>1.763.140</b>
<b>TOTALE</b>	<b>124.619</b>	<b>686.105</b>	<b>360.525</b>	<b>454.862</b>	<b>108.889</b>	<b>1.799.015</b>	<b>3.534.015</b>

**Tavola 4.12 segue - Popolazione residente in età da 19 anni in poi per condizione e attività economica nel 1986, nel 1991, luogo di residenza nel 1986 e sesso**

RESIDENZA NEL 1986 CONDIZIONE NEL 1991	CONDIZIONE NEL 1986						Totale
	CONDIZIONE PROFESSIONALE						
	Agricoltura	Industria	Commercio	P.A. e Servizi pubblici o privati	Disoccupati	Condizione non professionale	
<b>MASCHI</b>							
<b>STESSO COMUNE DI RESIDENZA</b>							
<b>Condizione professionale</b>	<b>64.221</b>	<b>388.153</b>	<b>163.666</b>	<b>200.579</b>	<b>41.567</b>	<b>119.263</b>	<b>977.449</b>
Occupati	63.207	378.692	157.826	197.964	28.979	111.444	938.112
Agricoltura	51.648	2.448	1.723	1.303	706	3.144	60.972
Industria	6.502	310.760	43.554	41.924	16.089	58.517	477.346
Altre attività	5.057	65.484	112.549	154.737	12.184	49.783	399.794
Disoccupati	1.014	9.461	5.840	2.615	12.588	7.819	39.337
<b>Condizione non professionale</b>	<b>11.931</b>	<b>68.036</b>	<b>18.176</b>	<b>27.080</b>	<b>4.275</b>	<b>434.518</b>	<b>564.016</b>
<b>TOTALE</b>	<b>76.152</b>	<b>456.189</b>	<b>181.842</b>	<b>227.659</b>	<b>45.842</b>	<b>553.781</b>	<b>1.541.465</b>
<b>ALTRO COMUNE DELLA STESSA PROVINCIA</b>							
<b>Condizione professionale</b>	<b>1.729</b>	<b>28.500</b>	<b>12.956</b>	<b>15.339</b>	<b>3.358</b>	<b>7.728</b>	<b>69.610</b>
Occupati	1.681	27.705	12.398	15.086	2.646	7.247	66.763
Agricoltura	873	169	130	93	54	151	1.470
Industria	433	21.779	3.549	2.982	1.415	3.459	33.617
Altre attività	375	5.757	8.719	12.011	1.177	3.637	31.676
Disoccupati	48	795	558	253	712	481	2.847
<b>Condizione non professionale</b>	<b>259</b>	<b>2.030</b>	<b>832</b>	<b>1.066</b>	<b>166</b>	<b>11.262</b>	<b>15.615</b>
<b>TOTALE</b>	<b>1.988</b>	<b>30.530</b>	<b>13.788</b>	<b>16.405</b>	<b>3.524</b>	<b>18.990</b>	<b>85.225</b>
<b>ALTRA PROVINCIA DELLA STESSA REGIONE</b>							
<b>Condizione professionale</b>	<b>326</b>	<b>3.207</b>	<b>1.736</b>	<b>2.683</b>	<b>546</b>	<b>1.654</b>	<b>10.152</b>
Occupati	309	3.069	1.622	2.627	419	1.551	9.597
Agricoltura	159	48	42	24	25	59	357
Industria	89	2.167	458	396	210	606	3.926
Altre attività	61	854	1.122	2.207	184	886	5.314
Disoccupati	17	138	114	56	127	103	555
<b>Condizione non professionale</b>	<b>64</b>	<b>634</b>	<b>237</b>	<b>371</b>	<b>47</b>	<b>3.118</b>	<b>4.471</b>
<b>TOTALE</b>	<b>390</b>	<b>3.841</b>	<b>1.973</b>	<b>3.054</b>	<b>593</b>	<b>4.772</b>	<b>14.623</b>
<b>PROVINCIA DI ALTRA REGIONE</b>							
<b>Condizione professionale</b>	<b>558</b>	<b>5.487</b>	<b>3.360</b>	<b>5.651</b>	<b>3.958</b>	<b>9.575</b>	<b>28.589</b>
Occupati	512	5.158	3.052	5.484	3.342	9.099	26.647
Agricoltura	107	55	43	33	27	65	330
Industria	233	3.425	997	836	1.976	3.101	10.568
Altre attività	172	1.678	2.012	4.615	1.339	5.933	15.749
Disoccupati	46	329	308	167	616	476	1.942
<b>Condizione non professionale</b>	<b>47</b>	<b>549</b>	<b>336</b>	<b>505</b>	<b>134</b>	<b>5.716</b>	<b>7.287</b>
<b>TOTALE</b>	<b>605</b>	<b>6.036</b>	<b>3.696</b>	<b>6.156</b>	<b>4.092</b>	<b>15.291</b>	<b>35.876</b>
<b>ESTERO</b>							
<b>Condizione professionale</b>	<b>249</b>	<b>2.518</b>	<b>1.390</b>	<b>1.021</b>	<b>672</b>	<b>3.520</b>	<b>9.370</b>
Occupati	206	2.309	1.205	949	506	3.126	8.301
Agricoltura	56	39	27	29	14	78	243
Industria	96	1.722	481	389	347	1.929	4.964
Altre attività	54	548	697	531	145	1.119	3.094
Disoccupati	43	209	185	72	166	394	1.069
<b>Condizione non professionale</b>	<b>38</b>	<b>341</b>	<b>146</b>	<b>127</b>	<b>35</b>	<b>2.180</b>	<b>2.867</b>
<b>TOTALE</b>	<b>287</b>	<b>2.859</b>	<b>1.536</b>	<b>1.148</b>	<b>707</b>	<b>5.700</b>	<b>12.237</b>
<b>Condizione professionale</b>	<b>67.083</b>	<b>427.865</b>	<b>183.108</b>	<b>225.273</b>	<b>50.101</b>	<b>141.740</b>	<b>1.095.170</b>
Occupati	65.915	416.933	176.103	222.110	35.892	132.467	1.049.420
Agricoltura	52.843	2.759	1.965	1.482	826	3.497	63.372
Industria	7.353	339.853	49.039	46.527	20.037	67.612	530.421
Altre attività	5.719	74.321	125.099	174.101	15.029	61.358	455.627
Disoccupati	1.168	10.932	7.005	3.163	14.209	9.273	45.750
<b>Condizione non professionale</b>	<b>12.339</b>	<b>71.590</b>	<b>19.727</b>	<b>29.149</b>	<b>4.657</b>	<b>456.794</b>	<b>594.256</b>
<b>TOTALE</b>	<b>79.422</b>	<b>499.455</b>	<b>202.835</b>	<b>254.422</b>	<b>54.758</b>	<b>598.534</b>	<b>1.689.426</b>



**Tavola 4.12 segue - Popolazione residente in età da 19 anni in poi per condizione e attività economica nel 1986, nel 1991, luogo di residenza nel 1986 e sesso**

RESIDENZA NEL 1986 CONDIZIONE NEL 1991	CONDIZIONE NEL 1986						Totale
	CONDIZIONE PROFESSIONALE						
	Agricoltura	Industria	Commercio P.A. e Servizi pubblici o privati	Disoccupati	Condizione non professionale		
<b>FEMMINE</b>							
<b>STESSO COMUNE DI RESIDENZA</b>							
<b>Condizione professionale</b>	<b>31.735</b>	<b>137.191</b>	<b>116.858</b>	<b>154.235</b>	<b>39.953</b>	<b>125.367</b>	<b>605.339</b>
Occupati	31.182	130.450	111.442	151.625	26.933	114.105	565.737
Agricoltura	26.796	948	1.002	554	461	2.846	32.607
Industria	1.616	101.378	15.011	9.092	8.108	32.406	167.611
Altre attività	2.770	28.124	95.429	141.979	18.364	78.853	365.519
Disoccupati	553	6.741	5.416	2.610	13.020	11.262	39.602
<b>Condizione non professionale</b>	<b>11.634</b>	<b>31.797</b>	<b>24.418</b>	<b>25.440</b>	<b>6.693</b>	<b>988.635</b>	<b>1.088.617</b>
<b>TOTALE</b>	<b>43.369</b>	<b>168.988</b>	<b>141.276</b>	<b>179.675</b>	<b>46.646</b>	<b>1.114.002</b>	<b>1.693.956</b>
<b>ALTRO COMUNE DELLA STESSA PROVINCIA</b>							
<b>Condizione professionale</b>	<b>838</b>	<b>11.379</b>	<b>9.241</b>	<b>12.457</b>	<b>3.839</b>	<b>11.306</b>	<b>49.060</b>
Occupati	793	10.695	8.572	12.112	2.800	10.229	45.201
Agricoltura	484	107	120	53	53	245	1.062
Industria	132	7.831	1.491	788	869	2.816	13.927
Altre attività	177	2.757	6.961	11.271	1.878	7.168	30.212
Disoccupati	45	684	669	345	1.039	1.077	3.859
<b>Condizione non professionale</b>	<b>313</b>	<b>2.347</b>	<b>2.380</b>	<b>1.794</b>	<b>792</b>	<b>35.100</b>	<b>42.726</b>
<b>TOTALE</b>	<b>1.151</b>	<b>13.726</b>	<b>11.621</b>	<b>14.251</b>	<b>4.631</b>	<b>46.406</b>	<b>91.786</b>
<b>ALTRA PROVINCIA DELLA STESSA REGIONE</b>							
<b>Condizione professionale</b>	<b>142</b>	<b>1.104</b>	<b>1.054</b>	<b>1.695</b>	<b>561</b>	<b>1.873</b>	<b>6.429</b>
Occupati	128	991	931	1.632	393	1.656	5.731
Agricoltura	81	26	18	12	16	74	227
Industria	16	643	158	111	129	414	1.471
Altre attività	31	322	755	1.509	248	1.168	4.033
Disoccupati	14	113	123	63	168	217	698
<b>Condizione non professionale</b>	<b>67</b>	<b>466</b>	<b>544</b>	<b>530</b>	<b>156</b>	<b>8.214</b>	<b>9.977</b>
<b>TOTALE</b>	<b>209</b>	<b>1.570</b>	<b>1.598</b>	<b>2.225</b>	<b>717</b>	<b>10.087</b>	<b>16.406</b>
<b>PROVINCIA DI ALTRA REGIONE</b>							
<b>Condizione professionale</b>	<b>205</b>	<b>1.137</b>	<b>1.503</b>	<b>2.380</b>	<b>1.402</b>	<b>5.031</b>	<b>11.658</b>
Occupati	139	944	1.230	2.215	931	4.334	9.793
Agricoltura	49	16	24	22	11	95	217
Industria	30	520	229	119	245	811	1.954
Altre attività	60	408	977	2.074	675	3.428	7.622
Disoccupati	66	193	273	165	471	697	1.865
<b>Condizione non professionale</b>	<b>208</b>	<b>609</b>	<b>821</b>	<b>697</b>	<b>443</b>	<b>18.914</b>	<b>21.692</b>
<b>TOTALE</b>	<b>413</b>	<b>1.746</b>	<b>2.324</b>	<b>3.077</b>	<b>1.845</b>	<b>23.945</b>	<b>33.350</b>
<b>ESTERO</b>							
<b>Condizione professionale</b>	<b>31</b>	<b>325</b>	<b>483</b>	<b>719</b>	<b>234</b>	<b>1.427</b>	<b>3.219</b>
Occupati	26	260	383	577	162	1.223	2.631
Agricoltura	13	10	12	19	-	27	81
Industria	2	116	67	56	27	281	549
Altre attività	11	134	304	502	135	915	2.001
Disoccupati	5	65	100	142	72	204	588
<b>Condizione non professionale</b>	<b>24</b>	<b>295</b>	<b>388</b>	<b>493</b>	<b>58</b>	<b>4.614</b>	<b>5.872</b>
<b>TOTALE</b>	<b>55</b>	<b>620</b>	<b>871</b>	<b>1.212</b>	<b>292</b>	<b>6.041</b>	<b>9.091</b>
<b>Condizione professionale</b>	<b>32.951</b>	<b>151.136</b>	<b>129.139</b>	<b>171.486</b>	<b>45.989</b>	<b>145.004</b>	<b>675.705</b>
Occupati	32.268	143.340	122.558	168.161	31.219	131.547	629.093
Agricoltura	27.423	1.107	1.176	660	541	3.287	34.194
Industria	1.796	110.488	16.956	10.166	9.378	36.728	185.512
Altre attività	3.049	31.745	104.426	157.335	21.300	91.532	409.387
Disoccupati	683	7.796	6.581	3.325	14.770	13.457	46.612
<b>Condizione non professionale</b>	<b>12.246</b>	<b>35.514</b>	<b>28.551</b>	<b>28.954</b>	<b>8.142</b>	<b>1.055.477</b>	<b>1.168.884</b>
<b>TOTALE</b>	<b>45.197</b>	<b>186.650</b>	<b>157.690</b>	<b>200.440</b>	<b>54.131</b>	<b>1.200.481</b>	<b>1.844.589</b>

**Tavola 4.13 - Popolazione residente in età da 19 anni in poi per condizione e attività economica nel 1986, nel 1991, classe di età nel 1991 e sesso**

CONDIZIONE NEL 1991 CLASSI DI ETÀ (anni)	CONDIZIONE NEL 1986							
	CONDIZIONE PROFESSIONALE				Totale occupati	Disoccupati	Condizione non professionale	Totale
	Agricoltura	Industria	Commercio	P.A. e Servizi pubblici o privati				
	<b>TOTALE</b>							
<b>Condizione professionale</b>	<b>100.034</b>	<b>579.001</b>	<b>312.247</b>	<b>396.759</b>	<b>1.388.041</b>	<b>96.090</b>	<b>286.744</b>	<b>1.770.875</b>
<b>OCCUPATI</b>	<b>98.183</b>	<b>560.273</b>	<b>298.661</b>	<b>390.271</b>	<b>1.347.388</b>	<b>67.111</b>	<b>264.014</b>	<b>1.678.513</b>
<b>Agricoltura</b>	<b>80.266</b>	<b>3.866</b>	<b>3.141</b>	<b>2.142</b>	<b>89.415</b>	<b>1.367</b>	<b>6.784</b>	<b>97.566</b>
19-24	3.029	249	152	79	3.509	147	2.307	5.963
25-29	5.165	624	392	277	6.458	250	1.148	7.856
30-34	5.905	594	443	348	7.290	217	629	8.136
35-44	14.189	954	782	631	16.556	291	982	17.829
45-54	21.577	801	775	449	23.602	253	882	24.737
55-64	25.208	561	503	285	26.557	187	648	27.392
65 e più	5.193	83	94	73	5.443	22	188	5.653
<b>Industria</b>	<b>9.149</b>	<b>450.341</b>	<b>65.995</b>	<b>56.693</b>	<b>582.178</b>	<b>29.415</b>	<b>104.340</b>	<b>715.933</b>
19-24	988	23.817	5.021	3.311	33.137	6.691	55.393	95.221
25-29	1.537	55.503	11.127	7.793	75.960	8.056	22.567	106.583
30-34	1.295	60.311	10.292	8.144	80.042	4.129	7.204	91.375
35-44	2.306	140.853	17.189	17.397	177.745	5.646	9.993	193.384
45-54	2.086	134.142	14.933	14.474	165.635	3.813	7.218	176.666
55-64	838	33.347	6.553	5.170	45.908	1.021	1.677	48.606
65 e più	99	2.368	880	404	3.751	59	288	4.098
<b>Commercio</b>	<b>3.437</b>	<b>41.558</b>	<b>161.795</b>	<b>17.670</b>	<b>224.460</b>	<b>13.331</b>	<b>48.033</b>	<b>285.824</b>
19-24	291	3.030	7.235	1.086	11.642	2.741	23.656	38.039
25-29	553	7.129	19.995	2.788	30.465	3.764	10.045	44.274
30-34	493	7.021	22.201	2.695	32.410	2.164	3.939	38.513
35-44	847	12.501	44.416	5.182	62.946	2.670	5.499	71.115
45-54	727	8.809	42.143	4.001	55.680	1.499	3.455	60.634
55-64	416	2.720	21.378	1.566	26.080	456	1.097	27.633
65 e più	110	348	4.427	352	5.237	37	342	5.616
<b>P.A. e Servizi pubblici o privati</b>	<b>5.331</b>	<b>64.508</b>	<b>67.730</b>	<b>313.766</b>	<b>451.335</b>	<b>22.998</b>	<b>104.857</b>	<b>579.190</b>
19-24	289	2.867	3.480	3.825	10.461	2.793	40.794	54.048
25-29	818	10.186	11.741	30.424	53.169	6.375	30.187	89.731
30-34	953	11.408	12.054	57.032	81.447	4.733	14.091	100.271
35-44	1.627	20.720	20.006	121.372	163.725	5.725	11.529	180.979
45-54	1.020	14.230	14.228	72.057	101.535	2.672	5.805	110.012
55-64	492	4.482	5.259	25.177	35.410	635	1.819	37.864
65 e più	132	615	962	3.879	5.588	65	632	6.285
<b>DISOCCUPATI</b>	<b>1.851</b>	<b>18.728</b>	<b>13.586</b>	<b>6.488</b>	<b>40.653</b>	<b>28.979</b>	<b>22.730</b>	<b>92.362</b>
19-24	149	2.035	1.545	543	4.272	3.622	12.579	20.473
25-29	252	3.571	2.909	1.587	8.319	5.098	4.825	18.242
30-34	233	3.048	2.392	1.422	7.095	4.829	2.055	13.979
35-44	390	5.051	3.433	1.611	10.485	7.757	2.056	20.298
45-54	409	4.014	2.495	982	7.900	5.569	953	14.422
55-64	401	1.004	802	339	2.546	2.093	259	4.898
65 e più	17	5	10	4	36	11	3	50
<b>Condizione non professionale</b>	<b>24.585</b>	<b>107.104</b>	<b>48.278</b>	<b>58.103</b>	<b>238.070</b>	<b>12.799</b>	<b>1.512.271</b>	<b>1.763.140</b>
19-24	264	1.660	1.267	549	3.740	1.440	159.559	164.739
25-29	371	3.246	3.125	1.980	8.722	2.083	57.793	68.598
30-34	333	3.306	3.031	1.910	8.580	1.384	42.088	52.052
35-44	711	6.055	4.793	6.735	18.294	2.123	100.849	121.266
45-54	1.682	27.182	7.872	12.659	49.395	1.908	154.793	206.096
55-64	10.842	57.617	19.150	25.371	112.980	2.994	306.096	422.070
65 e più	10.382	8.038	9.040	8.899	36.359	867	691.093	728.319
<b>TOTALE</b>	<b>124.619</b>	<b>686.105</b>	<b>360.525</b>	<b>454.862</b>	<b>1.626.111</b>	<b>108.889</b>	<b>1.799.015</b>	<b>3.534.015</b>
19-24	5.010	33.658	18.700	9.393	66.761	17.434	294.288	378.483
25-29	8.696	80.259	49.289	44.849	183.093	25.626	126.565	335.284
30-34	9.212	85.688	50.413	71.551	216.864	17.456	70.006	304.326
35-44	20.070	186.134	90.619	152.928	449.751	24.212	130.908	604.871
45-54	27.501	189.178	82.446	104.622	403.747	15.714	173.106	592.567
55-64	38.197	99.731	53.645	57.908	249.481	7.386	311.596	568.463
65 e più	15.933	11.457	15.413	13.611	56.414	1.061	692.546	750.021

**Tavola 4.13 segue - Popolazione residente in età da 19 anni in poi per condizione e attività economica nel 1986, nel 1991, classe di età nel 1991 e sesso**

CONDIZIONE NEL 1991 CLASSI DI ETÀ (anni)	CONDIZIONE NEL 1986							
	CONDIZIONE PROFESSIONALE							
	Agricoltura	Industria	Commercio	P.A. e Servizi pubblici o privati	Totale occupati	Disoccupati	Condizione non professionale	Totale
<b>MASCHI</b>								
<b>Condizione professionale</b>	<b>67.083</b>	<b>427.865</b>	<b>183.108</b>	<b>225.273</b>	<b>903.329</b>	<b>50.101</b>	<b>141.740</b>	<b>1.095.170</b>
<b>OCCUPATI</b>	<b>65.915</b>	<b>416.933</b>	<b>176.103</b>	<b>222.110</b>	<b>881.061</b>	<b>35.892</b>	<b>132.467</b>	<b>1.049.420</b>
<b>Agricoltura</b>	<b>52.843</b>	<b>2.759</b>	<b>1.965</b>	<b>1.482</b>	<b>59.049</b>	<b>826</b>	<b>3.497</b>	<b>63.372</b>
19-24	2.271	162	92	46	2.571	90	1.559	4.220
25-29	3.733	393	201	155	4.482	118	645	5.245
30-34	3.991	414	257	236	4.898	128	250	5.276
35-44	8.525	690	472	440	10.127	190	262	10.579
45-54	11.957	577	494	315	13.343	159	267	13.769
55-64	17.898	455	380	226	18.959	126	379	19.464
65 e più	4.468	68	69	64	4.669	15	135	4.819
<b>Industria</b>	<b>7.353</b>	<b>339.853</b>	<b>49.039</b>	<b>46.527</b>	<b>442.772</b>	<b>20.037</b>	<b>67.612</b>	<b>530.421</b>
19-24	773	17.167	3.479	2.610	24.029	4.453	36.729	65.211
25-29	1.226	40.850	7.552	5.743	55.371	5.391	15.618	76.380
30-34	1.034	43.771	7.554	6.374	58.733	2.701	4.298	65.732
35-44	1.791	101.824	12.716	14.216	130.547	3.653	4.984	139.184
45-54	1.703	103.525	11.398	12.462	129.088	2.852	4.439	136.379
55-64	736	30.665	5.604	4.776	41.781	937	1.325	44.043
65 e più	90	2.051	736	346	3.223	50	219	3.492
<b>Commercio</b>	<b>2.291</b>	<b>30.282</b>	<b>90.050</b>	<b>10.803</b>	<b>133.426</b>	<b>6.131</b>	<b>19.995</b>	<b>159.552</b>
19-24	191	2.166	3.620	671	6.648	1.159	10.722	18.529
25-29	360	4.935	10.147	1.525	16.967	1.575	4.911	23.453
30-34	336	4.938	12.560	1.618	19.452	1.007	1.399	21.858
35-44	555	8.992	24.532	3.223	37.302	1.230	1.347	39.879
45-54	461	6.673	23.002	2.514	32.650	817	961	34.428
55-64	306	2.291	13.535	1.043	17.175	321	492	17.988
65 e più	82	287	2.654	209	3.232	22	163	3.417
<b>P.A. e Servizi pubblici o privati</b>	<b>3.428</b>	<b>44.039</b>	<b>35.049</b>	<b>163.298</b>	<b>245.814</b>	<b>8.898</b>	<b>41.363</b>	<b>296.075</b>
19-24	175	1.745	1.136	1.564	4.620	997	14.758	20.375
25-29	497	6.411	4.542	12.910	24.360	2.286	13.487	40.133
30-34	585	7.577	5.786	26.287	40.235	1.740	6.252	48.227
35-44	1.023	13.943	10.788	61.513	87.267	2.151	3.598	93.016
45-54	651	10.166	8.288	41.884	60.989	1.254	2.045	64.288
55-64	384	3.676	3.798	16.454	24.312	428	932	25.672
65 e più	113	521	711	2.686	4.031	42	291	4.364
<b>DISOCCUPATI</b>	<b>1.168</b>	<b>10.932</b>	<b>7.005</b>	<b>3.163</b>	<b>22.268</b>	<b>14.209</b>	<b>9.273</b>	<b>45.750</b>
19-24	78	1.183	620	227	2.108	1.657	5.377	9.142
25-29	140	1.965	1.098	518	3.721	2.084	1.876	7.681
30-34	143	1.638	1.109	611	3.501	1.955	754	6.210
35-44	243	2.742	1.881	903	5.769	3.387	689	9.845
45-54	252	2.468	1.621	617	4.958	3.223	401	8.582
55-64	299	931	668	283	2.181	1.895	175	4.251
65 e più	13	5	8	4	30	8	1	39
<b>Condizione non professionale</b>	<b>12.339</b>	<b>71.590</b>	<b>19.727</b>	<b>29.149</b>	<b>132.805</b>	<b>4.657</b>	<b>456.794</b>	<b>594.256</b>
19-24	131	736	311	162	1.340	498	75.358	77.196
25-29	59	589	262	241	1.151	280	16.787	18.218
30-34	70	525	295	225	1.115	221	5.844	7.180
35-44	190	1.358	627	1.149	3.324	498	6.982	10.804
45-54	549	16.267	2.403	5.796	25.015	716	11.229	36.960
55-64	3.490	45.512	9.737	15.766	74.505	1.901	86.267	162.673
65 e più	7.850	6.603	6.092	5.810	26.355	543	254.327	281.225
<b>TOTALE</b>	<b>79.422</b>	<b>499.455</b>	<b>202.835</b>	<b>254.422</b>	<b>1.036.134</b>	<b>54.758</b>	<b>598.534</b>	<b>1.689.426</b>
19-24	3.619	23.159	9.258	5.280	41.316	8.854	144.503	194.673
25-29	6.015	55.143	23.802	21.092	106.052	11.734	53.324	171.110
30-34	6.159	58.863	27.561	35.351	127.934	7.752	18.797	154.483
35-44	12.327	129.549	51.016	81.444	274.336	11.109	17.862	303.307
45-54	15.573	139.676	47.206	63.588	266.043	9.021	19.342	294.406
55-64	23.113	83.530	33.722	38.548	178.913	5.608	89.570	274.901
65 e più	12.616	9.535	10.270	9.119	41.540	680	255.136	297.356

**Tavola 4.13 segue - Popolazione residente in età da 19 anni in poi per condizione e attività economica nel 1986, nel 1991, classe di età nel 1991 e sesso**

CONDIZIONE NEL 1991 CLASSI DI ETÀ (anni)	CONDIZIONE NEL 1986							Totale
	CONDIZIONE PROFESSIONALE				Totale occupati	Disoccupati	Condizione non professionale	
	Agricoltura	Industria	Commercio	P.A. e Servizi pubblici o privati				
<b>FEMMINE</b>								
<b>Condizione professionale</b>	<b>32.951</b>	<b>151.136</b>	<b>129.139</b>	<b>171.486</b>	<b>484.712</b>	<b>45.989</b>	<b>145.004</b>	<b>675.705</b>
<b>OCCUPATI</b>	<b>32.268</b>	<b>143.340</b>	<b>122.558</b>	<b>168.161</b>	<b>466.327</b>	<b>31.219</b>	<b>131.547</b>	<b>629.093</b>
<b>Agricoltura</b>	<b>27.423</b>	<b>1.107</b>	<b>1.176</b>	<b>660</b>	<b>30.366</b>	<b>541</b>	<b>3.287</b>	<b>34.194</b>
19-24	758	87	60	33	938	57	748	1.743
25-29	1.432	231	191	122	1.976	132	503	2.611
30-34	1.914	180	186	112	2.392	89	379	2.860
35-44	5.664	264	310	191	6.429	101	720	7.250
45-54	9.620	224	281	134	10.259	94	615	10.968
55-64	7.310	106	123	59	7.598	61	269	7.928
65 e più	725	15	25	9	774	7	53	834
<b>Industria</b>	<b>1.796</b>	<b>110.488</b>	<b>16.956</b>	<b>10.166</b>	<b>139.406</b>	<b>9.378</b>	<b>36.728</b>	<b>185.512</b>
19-24	215	6.650	1.542	701	9.108	2.238	18.664	30.010
25-29	311	14.653	3.575	2.050	20.589	2.665	6.949	30.203
30-34	261	16.540	2.738	1.770	21.309	1.428	2.906	25.643
35-44	515	39.029	4.473	3.181	47.198	1.993	5.009	54.200
45-54	383	30.617	3.535	2.012	36.547	961	2.779	40.287
55-64	102	2.682	949	394	4.127	84	352	4.563
65 e più	9	317	144	58	528	9	69	606
<b>Commercio</b>	<b>1.146</b>	<b>11.276</b>	<b>71.745</b>	<b>6.867</b>	<b>91.034</b>	<b>7.200</b>	<b>28.038</b>	<b>126.272</b>
19-24	100	864	3.615	415	4.994	1.582	12.934	19.510
25-29	193	2.194	9.848	1.263	13.498	2.189	5.134	20.821
30-34	157	2.083	9.641	1.077	12.958	1.157	2.540	16.655
35-44	292	3.509	19.884	1.959	25.644	1.440	4.152	31.236
45-54	266	2.136	19.141	1.487	23.030	682	2.494	26.206
55-64	110	429	7.843	523	8.905	135	605	9.645
65 e più	28	61	1.773	143	2.005	15	179	2.199
<b>P.A. e Servizi pubblici o privati</b>	<b>1.903</b>	<b>20.469</b>	<b>32.681</b>	<b>150.468</b>	<b>205.521</b>	<b>14.100</b>	<b>63.494</b>	<b>283.115</b>
19-24	114	1.122	2.344	2.261	5.841	1.796	26.036	33.673
25-29	321	3.775	7.199	17.514	28.809	4.089	16.700	49.598
30-34	368	3.831	6.268	30.745	41.212	2.993	7.839	52.044
35-44	604	6.777	9.218	59.859	76.458	3.574	7.931	87.963
45-54	369	4.064	5.940	30.173	40.546	1.418	3.760	45.724
55-64	108	806	1.461	8.723	11.098	207	887	12.192
65 e più	19	94	251	1.193	1.557	23	341	1.921
<b>DISOCCUPATI</b>	<b>683</b>	<b>7.796</b>	<b>6.581</b>	<b>3.325</b>	<b>18.385</b>	<b>14.770</b>	<b>13.457</b>	<b>46.612</b>
19-24	71	852	925	316	2.164	1.965	7.202	11.331
25-29	112	1.606	1.811	1.069	4.598	3.014	2.949	10.561
30-34	90	1.410	1.283	811	3.594	2.874	1.301	7.769
35-44	147	2.309	1.552	708	4.716	4.370	1.367	10.453
45-54	157	1.546	874	365	2.942	2.346	552	5.840
55-64	102	73	134	56	365	198	84	647
65 e più	4	-	2	-	6	3	2	11
<b>Condizione non professionale</b>	<b>12.246</b>	<b>35.514</b>	<b>28.551</b>	<b>28.954</b>	<b>105.265</b>	<b>8.142</b>	<b>1.055.477</b>	<b>1.168.884</b>
19-24	133	924	956	387	2.400	942	84.201	87.543
25-29	312	2.657	2.863	1.739	7.571	1.803	41.006	50.380
30-34	263	2.781	2.736	1.685	7.465	1.163	36.244	44.872
35-44	521	4.697	4.166	5.586	14.970	1.625	93.867	110.462
45-54	1.133	10.915	5.469	6.863	24.380	1.192	143.564	169.136
55-64	7.352	12.105	9.413	9.605	38.475	1.093	219.829	259.397
65 e più	2.532	1.435	2.948	3.089	10.004	324	436.766	447.094
<b>TOTALE</b>	<b>45.197</b>	<b>186.650</b>	<b>157.690</b>	<b>200.440</b>	<b>589.977</b>	<b>54.131</b>	<b>1.200.481</b>	<b>1.844.589</b>
19-24	1.391	10.499	9.442	4.113	25.445	8.580	149.785	183.810
25-29	2.681	25.116	25.487	23.757	77.041	13.892	73.241	164.174
30-34	3.053	26.825	22.852	36.200	88.930	9.704	51.209	149.843
35-44	7.743	56.585	39.603	71.484	175.415	13.103	113.046	301.564
45-54	11.928	49.502	35.240	41.034	137.704	6.693	153.764	298.161
55-64	15.084	16.201	19.923	19.360	70.568	1.778	222.026	294.372
65 e più	3.317	1.922	5.143	4.492	14.874	381	437.410	452.665

**Tavola 4.14 - Occupati per mezzo utilizzato, luogo di lavoro, tempo impiegato e attività economica**

LUOGO DI LAVORO TEMPO IMPIEGATO (minuti)	MEZZO UTILIZZATO									Totale
	AUTO PRIVATA COME									
	A piedi	Treno, tram, metropoli- tana	Autobus, filo- bus, cor- riera	Autobus aziendale	Conducente	Trasportato	Motocicletta, ciclomo- tore, scoo- ter	Bici- cicletta	Altro mezzo	
<b>AGRICOLTURA</b>										
<b>Stesso Comune di residenza</b>	<b>20.973</b>	<b>109</b>	<b>214</b>	<b>96</b>	<b>6.691</b>	<b>827</b>	<b>833</b>	<b>1.923</b>	<b>3.757</b>	<b>35.423</b>
Fino a 15	20.319	51	106	63	5.505	680	705	1.703	2.998	32.130
Da 16 a 30	598	22	64	25	957	110	117	201	666	2.760
Da 31 a 60	56	19	27	6	155	29	10	16	61	379
Oltre 60	-	17	17	2	74	8	1	3	32	154
<i>Di cui nel Comune capoluogo</i>	<i>1.016</i>	<i>53</i>	<i>118</i>	<i>10</i>	<i>874</i>	<i>75</i>	<i>78</i>	<i>146</i>	<i>93</i>	<i>2.463</i>
<i>Fino a 15</i>	<i>966</i>	<i>8</i>	<i>36</i>	<i>5</i>	<i>618</i>	<i>58</i>	<i>57</i>	<i>127</i>	<i>70</i>	<i>1.945</i>
<i>Da 16 a 30</i>	<i>46</i>	<i>20</i>	<i>54</i>	<i>3</i>	<i>212</i>	<i>14</i>	<i>20</i>	<i>18</i>	<i>18</i>	<i>405</i>
<i>Da 31 a 60</i>	<i>4</i>	<i>16</i>	<i>20</i>	<i>2</i>	<i>31</i>	<i>3</i>	<i>1</i>	<i>1</i>	<i>1</i>	<i>79</i>
<i>Oltre 60</i>	<i>-</i>	<i>9</i>	<i>8</i>	<i>-</i>	<i>13</i>	<i>-</i>	<i>-</i>	<i>-</i>	<i>4</i>	<i>34</i>
<b>Altro Comune della stessa Provincia</b>	<b>311</b>	<b>82</b>	<b>165</b>	<b>58</b>	<b>4.213</b>	<b>463</b>	<b>246</b>	<b>105</b>	<b>65</b>	<b>5.708</b>
Fino a 15	296	11	36	17	2.207	231	158	82	30	3.068
Da 16 a 30	11	19	64	22	1.607	167	82	20	27	2.019
Da 31 a 60	4	28	49	15	348	55	5	3	4	511
Oltre 60	-	24	16	4	51	10	1	-	4	110
<i>Di cui nel Comune capoluogo</i>	<i>59</i>	<i>37</i>	<i>58</i>	<i>9</i>	<i>601</i>	<i>67</i>	<i>42</i>	<i>24</i>	<i>15</i>	<i>912</i>
<i>Fino a 15</i>	<i>56</i>	<i>2</i>	<i>5</i>	<i>1</i>	<i>181</i>	<i>18</i>	<i>31</i>	<i>20</i>	<i>4</i>	<i>318</i>
<i>Da 16 a 30</i>	<i>2</i>	<i>7</i>	<i>20</i>	<i>4</i>	<i>292</i>	<i>29</i>	<i>10</i>	<i>4</i>	<i>9</i>	<i>377</i>
<i>Da 31 a 60</i>	<i>1</i>	<i>15</i>	<i>21</i>	<i>3</i>	<i>119</i>	<i>19</i>	<i>1</i>	<i>-</i>	<i>1</i>	<i>180</i>
<i>Oltre 60</i>	<i>-</i>	<i>13</i>	<i>12</i>	<i>1</i>	<i>9</i>	<i>1</i>	<i>-</i>	<i>-</i>	<i>1</i>	<i>37</i>
<b>Altra Provincia della stessa Regione</b>	<b>35</b>	<b>53</b>	<b>16</b>	<b>6</b>	<b>421</b>	<b>44</b>	<b>14</b>	<b>11</b>	<b>4</b>	<b>604</b>
Fino a 15	31	1	3	-	136	17	12	8	4	212
Da 16 a 30	3	8	6	3	152	17	2	2	-	193
Da 31 a 60	1	18	6	1	93	8	-	1	-	128
Oltre 60	-	26	1	2	40	2	-	-	-	71
<i>Di cui nel Comune capoluogo</i>	<i>10</i>	<i>36</i>	<i>8</i>	<i>1</i>	<i>91</i>	<i>2</i>	<i>5</i>	<i>4</i>	<i>1</i>	<i>158</i>
<i>Fino a 15</i>	<i>8</i>	<i>-</i>	<i>1</i>	<i>-</i>	<i>17</i>	<i>-</i>	<i>3</i>	<i>3</i>	<i>1</i>	<i>33</i>
<i>Da 16 a 30</i>	<i>1</i>	<i>4</i>	<i>2</i>	<i>-</i>	<i>28</i>	<i>-</i>	<i>2</i>	<i>1</i>	<i>-</i>	<i>38</i>
<i>Da 31 a 60</i>	<i>1</i>	<i>12</i>	<i>4</i>	<i>-</i>	<i>34</i>	<i>2</i>	<i>-</i>	<i>-</i>	<i>-</i>	<i>53</i>
<i>Oltre 60</i>	<i>-</i>	<i>20</i>	<i>1</i>	<i>1</i>	<i>12</i>	<i>-</i>	<i>-</i>	<i>-</i>	<i>-</i>	<i>34</i>
<b>Province di altre Regioni</b>	<b>4</b>	<b>21</b>	<b>2</b>	<b>1</b>	<b>102</b>	<b>9</b>	<b>2</b>	<b>1</b>	<b>1</b>	<b>143</b>
Fino a 15	4	-	1	-	30	3	1	-	-	39
Da 16 a 30	-	1	1	1	39	2	1	1	-	46
Da 31 a 60	-	2	-	-	28	4	-	-	-	34
Oltre 60	-	18	-	-	5	-	-	-	1	24
<i>Di cui nel Comune capoluogo</i>	<i>1</i>	<i>16</i>	<i>-</i>	<i>1</i>	<i>15</i>	<i>2</i>	<i>-</i>	<i>-</i>	<i>1</i>	<i>36</i>
<i>Fino a 15</i>	<i>1</i>	<i>-</i>	<i>-</i>	<i>-</i>	<i>2</i>	<i>1</i>	<i>-</i>	<i>-</i>	<i>-</i>	<i>4</i>
<i>Da 16 a 30</i>	<i>-</i>	<i>1</i>	<i>-</i>	<i>1</i>	<i>3</i>	<i>-</i>	<i>-</i>	<i>-</i>	<i>-</i>	<i>5</i>
<i>Da 31 a 60</i>	<i>-</i>	<i>1</i>	<i>-</i>	<i>-</i>	<i>9</i>	<i>1</i>	<i>-</i>	<i>-</i>	<i>-</i>	<i>11</i>
<i>Oltre 60</i>	<i>-</i>	<i>14</i>	<i>-</i>	<i>-</i>	<i>1</i>	<i>-</i>	<i>-</i>	<i>-</i>	<i>1</i>	<i>16</i>
<b>Esteri</b>	<b>32</b>	<b>5</b>	<b>2</b>	<b>-</b>	<b>82</b>	<b>12</b>	<b>5</b>	<b>7</b>	<b>5</b>	<b>150</b>
Fino a 15	30	-	-	-	18	2	3	5	3	61
Da 16 a 30	1	-	1	-	27	4	1	2	2	38
Da 31 a 60	1	3	-	-	30	4	1	-	-	39
Oltre 60	-	2	1	-	7	2	-	-	-	12
<b>TOTALE</b>	<b>21.355</b>	<b>270</b>	<b>399</b>	<b>161</b>	<b>11.509</b>	<b>1.355</b>	<b>1.100</b>	<b>2.047</b>	<b>3.832</b>	<b>42.028</b>
<b>Fino a 15</b>	<b>20.680</b>	<b>63</b>	<b>146</b>	<b>80</b>	<b>7.896</b>	<b>933</b>	<b>879</b>	<b>1.798</b>	<b>3.035</b>	<b>35.510</b>
<b>Da 16 a 30</b>	<b>613</b>	<b>50</b>	<b>136</b>	<b>51</b>	<b>2.782</b>	<b>300</b>	<b>203</b>	<b>226</b>	<b>695</b>	<b>5.056</b>
<b>Da 31 a 60</b>	<b>62</b>	<b>70</b>	<b>82</b>	<b>22</b>	<b>654</b>	<b>100</b>	<b>16</b>	<b>20</b>	<b>65</b>	<b>1.091</b>
<b>Oltre 60</b>	<b>-</b>	<b>87</b>	<b>35</b>	<b>8</b>	<b>177</b>	<b>22</b>	<b>2</b>	<b>3</b>	<b>37</b>	<b>371</b>
<i>Di cui nel Comune capoluogo</i>	<i>1.086</i>	<i>142</i>	<i>184</i>	<i>21</i>	<i>1.581</i>	<i>146</i>	<i>125</i>	<i>174</i>	<i>110</i>	<i>3.569</i>
<i>Fino a 15</i>	<i>1.031</i>	<i>10</i>	<i>42</i>	<i>6</i>	<i>818</i>	<i>77</i>	<i>91</i>	<i>150</i>	<i>75</i>	<i>2.300</i>
<i>Da 16 a 30</i>	<i>49</i>	<i>32</i>	<i>76</i>	<i>8</i>	<i>535</i>	<i>43</i>	<i>32</i>	<i>23</i>	<i>27</i>	<i>825</i>
<i>Da 31 a 60</i>	<i>6</i>	<i>44</i>	<i>45</i>	<i>5</i>	<i>193</i>	<i>25</i>	<i>2</i>	<i>1</i>	<i>2</i>	<i>323</i>
<i>Oltre 60</i>	<i>-</i>	<i>56</i>	<i>21</i>	<i>2</i>	<i>35</i>	<i>1</i>	<i>-</i>	<i>-</i>	<i>6</i>	<i>121</i>

Tavola 4.14 segue - Occupati per mezzo utilizzato, luogo di lavoro, tempo impiegato e attività economica

LUOGO DI LAVORO TEMPO IMPIEGATO (minuti)	MEZZO UTILIZZATO									Totale
	AUTO PRIVATA COME				Conducente	Trasportato	Motocicletta, ciclomotore, scooter	Bicicletta	Altro mezzo	
	A piedi	Treno, tram, metropolitana	Autobus, filo- bus, cor- riera	Autobus aziendale						
<b>INDUSTRIA</b>										
<b>Stesso Comune di residenza</b>	<b>59.375</b>	<b>10.762</b>	<b>21.395</b>	<b>4.163</b>	<b>152.764</b>	<b>14.968</b>	<b>13.788</b>	<b>24.919</b>	<b>1.326</b>	<b>303.460</b>
Fino a 15	55.247	1.472	4.867	1.864	107.101	10.502	12.198	22.908	636	216.795
Da 16 a 30	3.893	4.692	9.650	1.494	37.183	3.316	1.435	1.880	438	63.981
Da 31 a 60	230	3.765	5.798	538	7.121	867	135	99	148	18.701
Oltre 60	5	833	1.080	267	1.359	283	20	32	104	3.983
<i>Di cui nel Comune capoluogo</i>	<i>14.454</i>	<i>10.240</i>	<i>16.946</i>	<i>1.426</i>	<i>62.564</i>	<i>4.729</i>	<i>2.274</i>	<i>3.698</i>	<i>223</i>	<i>116.554</i>
Fino a 15	12.409	1.278	2.609	350	29.984	2.247	1.581	2.734	87	53.279
Da 16 a 30	1.903	4.610	7.950	604	27.023	1.939	608	878	88	45.603
Da 31 a 60	141	3.678	5.427	317	5.030	442	80	73	24	15.212
Oltre 60	1	674	960	155	527	101	5	13	24	2.460
<b>Altro Comune della stessa Provincia</b>	<b>3.426</b>	<b>8.444</b>	<b>36.083</b>	<b>14.552</b>	<b>221.074</b>	<b>20.768</b>	<b>7.898</b>	<b>3.019</b>	<b>674</b>	<b>315.938</b>
Fino a 15	2.793	585	4.531	1.888	95.324	9.076	5.311	2.190	179	121.877
Da 16 a 30	522	1.921	15.061	5.963	97.024	8.721	2.295	685	274	132.466
Da 31 a 60	111	3.224	12.435	5.170	26.371	2.557	251	122	156	50.397
Oltre 60	-	2.714	4.056	1.531	2.355	414	41	22	65	11.198
<i>Di cui nel Comune capoluogo</i>	<i>857</i>	<i>4.320</i>	<i>13.064</i>	<i>1.851</i>	<i>44.879</i>	<i>3.992</i>	<i>727</i>	<i>538</i>	<i>151</i>	<i>70.379</i>
Fino a 15	711	142	831	218	10.184	861	340	313	26	13.626
Da 16 a 30	116	682	4.888	754	23.503	2.000	307	174	61	32.485
Da 31 a 60	30	1.795	5.465	654	10.304	1.015	67	42	48	19.420
Oltre 60	-	1.701	1.880	225	888	116	13	9	16	4.848
<b>Altra Provincia della stessa Regione</b>	<b>173</b>	<b>3.543</b>	<b>3.282</b>	<b>1.549</b>	<b>12.732</b>	<b>1.328</b>	<b>272</b>	<b>88</b>	<b>80</b>	<b>23.047</b>
Fino a 15	145	53	158	102	3.653	388	167	68	10	4.744
Da 16 a 30	20	252	851	359	4.877	485	90	16	16	6.966
Da 31 a 60	8	1.058	1.295	609	3.225	313	14	1	25	6.548
Oltre 60	-	2.180	978	479	977	142	1	3	29	4.789
<i>Di cui nel Comune capoluogo</i>	<i>36</i>	<i>2.556</i>	<i>1.102</i>	<i>283</i>	<i>2.390</i>	<i>244</i>	<i>23</i>	<i>14</i>	<i>31</i>	<i>6.679</i>
Fino a 15	30	21	21	21	238	22	17	8	2	380
Da 16 a 30	3	96	84	24	554	46	3	6	3	819
Da 31 a 60	3	709	384	100	1.119	118	3	-	15	2.451
Oltre 60	-	1.730	613	138	479	58	-	-	11	3.029
<b>Province di altre Regioni</b>	<b>72</b>	<b>2.034</b>	<b>416</b>	<b>325</b>	<b>5.543</b>	<b>518</b>	<b>159</b>	<b>27</b>	<b>123</b>	<b>9.217</b>
Fino a 15	65	20	41	13	1.184	115	79	19	9	1.545
Da 16 a 30	5	115	144	60	2.221	187	66	7	24	2.829
Da 31 a 60	2	404	122	123	1.519	131	9	-	68	2.378
Oltre 60	-	1.495	109	129	619	85	5	1	22	2.465
<i>Di cui nel Comune capoluogo</i>	<i>28</i>	<i>1.420</i>	<i>137</i>	<i>136</i>	<i>1.024</i>	<i>105</i>	<i>21</i>	<i>10</i>	<i>15</i>	<i>2.896</i>
Fino a 15	24	8	4	2	113	11	11	6	1	180
Da 16 a 30	2	30	20	19	192	23	6	4	1	297
Da 31 a 60	2	234	32	43	409	35	2	-	4	761
Oltre 60	-	1.148	81	72	310	36	2	-	9	1.658
<b>Estero</b>	<b>93</b>	<b>934</b>	<b>62</b>	<b>36</b>	<b>2.587</b>	<b>606</b>	<b>71</b>	<b>72</b>	<b>13</b>	<b>4.474</b>
Fino a 15	82	16	9	-	389	47	46	64	4	657
Da 16 a 30	10	115	24	16	582	114	13	6	4	884
Da 31 a 60	1	452	20	14	1.141	343	7	2	3	1.983
Oltre 60	-	351	9	6	475	102	5	-	2	950
<b>TOTALE</b>	<b>63.139</b>	<b>25.717</b>	<b>61.238</b>	<b>20.625</b>	<b>394.700</b>	<b>38.188</b>	<b>22.188</b>	<b>28.125</b>	<b>2.216</b>	<b>656.136</b>
<b>Fino a 15</b>	<b>58.332</b>	<b>2.146</b>	<b>9.606</b>	<b>3.867</b>	<b>207.651</b>	<b>20.128</b>	<b>17.801</b>	<b>25.249</b>	<b>838</b>	<b>345.618</b>
<b>Da 16 a 30</b>	<b>4.450</b>	<b>7.095</b>	<b>25.730</b>	<b>7.892</b>	<b>141.887</b>	<b>12.823</b>	<b>3.899</b>	<b>2.594</b>	<b>756</b>	<b>207.126</b>
<b>Da 31 a 60</b>	<b>352</b>	<b>8.903</b>	<b>19.670</b>	<b>6.454</b>	<b>39.377</b>	<b>4.211</b>	<b>416</b>	<b>224</b>	<b>400</b>	<b>80.007</b>
<b>Oltre 60</b>	<b>5</b>	<b>7.573</b>	<b>6.232</b>	<b>2.412</b>	<b>5.785</b>	<b>1.026</b>	<b>72</b>	<b>58</b>	<b>222</b>	<b>23.385</b>
<i>Di cui nel Comune capoluogo</i>	<i>15.375</i>	<i>18.536</i>	<i>31.249</i>	<i>3.696</i>	<i>110.857</i>	<i>9.070</i>	<i>3.045</i>	<i>4.260</i>	<i>420</i>	<i>196.508</i>
Fino a 15	13.174	1.449	3.465	591	40.519	3.141	1.949	3.061	116	67.465
Da 16 a 30	2.024	5.418	12.942	1.401	51.272	4.008	924	1.062	153	79.204
Da 31 a 60	176	6.416	11.308	1.114	16.862	1.610	152	115	91	37.844
Oltre 60	1	5.253	3.534	590	2.204	311	20	22	60	11.995

Tavola 4.14 segue - Occupati per mezzo utilizzato, luogo di lavoro, tempo impiegato e attività economica

LUOGO DI LAVORO TEMPO IMPIEGATO (minuti)	MEZZO UTILIZZATO									
	AUTO PRIVATA COME									
	A piedi	Treno, tram, metropoli- tana	Autobus, filo- bus, cor- riera	Autobus aziendale	Conducente	Trasportato	Motocicletta, ciclomo- tore, scoo- ter	Bici-cletta	Altro mezzo	Totale
<b>ALTRE ATTIVITÀ</b>										
<b>Stesso Comune di residenza</b>	<b>134.370</b>	<b>25.349</b>	<b>34.384</b>	<b>2.121</b>	<b>210.204</b>	<b>17.153</b>	<b>7.096</b>	<b>20.641</b>	<b>1.833</b>	<b>453.151</b>
Fino a 15	125.755	3.916	6.964	958	146.432	11.774	6.143	18.639	697	321.278
Da 16 a 30	8.159	13.410	17.312	855	54.410	4.587	883	1.862	569	102.047
Da 31 a 60	452	6.979	9.104	195	7.776	690	58	121	281	25.656
Oltre 60	4	1.044	1.004	113	1.586	102	12	19	286	4.170
<i>Di cui nel Comune capoluogo</i>	<i>51.576</i>	<i>24.391</i>	<i>31.343</i>	<i>1.408</i>	<i>119.338</i>	<i>9.846</i>	<i>2.443</i>	<i>6.841</i>	<i>514</i>	<i>247.700</i>
Fino a 15	45.939	3.650	5.442	500	65.602	5.416	1.779	5.441	243	134.012
Da 16 a 30	5.290	13.214	16.229	670	46.873	3.858	616	1.302	161	88.213
Da 31 a 60	346	6.779	8.798	160	6.214	523	44	93	53	23.010
Oltre 60	1	748	874	78	649	49	4	5	57	2.465
<b>Altro Comune della stessa Provincia</b>	<b>3.996</b>	<b>14.695</b>	<b>23.044</b>	<b>2.489</b>	<b>202.016</b>	<b>14.700</b>	<b>2.754</b>	<b>1.456</b>	<b>997</b>	<b>266.147</b>
Fino a 15	3.419	877	2.354	491	78.263	5.347	1.761	1.031	254	93.797
Da 16 a 30	489	3.659	7.742	1.003	91.722	6.607	858	320	431	112.831
Da 31 a 60	88	6.577	9.530	706	29.614	2.491	123	91	216	49.436
Oltre 60	-	3.582	3.418	289	2.417	255	12	14	96	10.083
<i>Di cui nel Comune capoluogo</i>	<i>1.517</i>	<i>9.707</i>	<i>13.618</i>	<i>686</i>	<i>64.985</i>	<i>5.970</i>	<i>497</i>	<i>391</i>	<i>390</i>	<i>97.761</i>
Fino a 15	1.317	309	613	139	12.770	1.045	214	244	70	16.721
Da 16 a 30	156	2.048	3.773	260	34.265	3.109	219	90	204	44.124
Da 31 a 60	44	4.820	6.836	191	16.746	1.670	61	50	92	30.510
Oltre 60	-	2.530	2.396	96	1.204	146	3	7	24	6.406
<b>Altra Provincia della stessa Regione</b>	<b>417</b>	<b>5.793</b>	<b>859</b>	<b>243</b>	<b>11.273</b>	<b>800</b>	<b>90</b>	<b>102</b>	<b>133</b>	<b>19.710</b>
Fino a 15	365	93	62	40	2.423	186	55	79	14	3.317
Da 16 a 30	47	435	228	81	4.259	272	30	17	24	5.393
Da 31 a 60	5	1.726	267	61	3.379	243	3	3	50	5.737
Oltre 60	-	3.539	302	61	1.212	99	2	3	45	5.263
<i>Di cui nel Comune capoluogo</i>	<i>177</i>	<i>4.798</i>	<i>476</i>	<i>85</i>	<i>3.853</i>	<i>327</i>	<i>26</i>	<i>42</i>	<i>58</i>	<i>9.842</i>
Fino a 15	144	53	27	18	456	26	19	32	7	782
Da 16 a 30	29	273	72	24	1.080	85	5	7	6	1.581
Da 31 a 60	4	1.440	148	19	1.599	156	-	1	23	3.390
Oltre 60	-	3.032	229	24	718	60	2	2	22	4.089
<b>Province di altre Regioni</b>	<b>194</b>	<b>5.146</b>	<b>309</b>	<b>168</b>	<b>4.767</b>	<b>294</b>	<b>50</b>	<b>45</b>	<b>109</b>	<b>11.082</b>
Fino a 15	163	48	29	8	861	51	36	35	12	1.243
Da 16 a 30	26	231	54	62	1.654	93	12	8	26	2.166
Da 31 a 60	5	1.187	76	46	1.524	88	2	1	33	2.962
Oltre 60	-	3.680	150	52	728	62	-	1	38	4.711
<i>Di cui nel Comune capoluogo</i>	<i>108</i>	<i>4.425</i>	<i>239</i>	<i>116</i>	<i>1.637</i>	<i>132</i>	<i>14</i>	<i>30</i>	<i>42</i>	<i>6.743</i>
Fino a 15	87	20	17	2	160	14	10	24	4	338
Da 16 a 30	18	110	31	40	286	23	3	6	3	520
Da 31 a 60	3	994	53	29	711	56	1	-	10	1.857
Oltre 60	-	3.301	138	45	480	39	-	-	25	4.028
<b>Esteri</b>	<b>178</b>	<b>450</b>	<b>82</b>	<b>20</b>	<b>1.564</b>	<b>209</b>	<b>30</b>	<b>58</b>	<b>24</b>	<b>2.615</b>
Fino a 15	168	11	16	3	395	38	23	49	5	708
Da 16 a 30	10	85	38	11	520	63	6	7	9	749
Da 31 a 60	-	226	20	4	477	84	-	2	7	820
Oltre 60	-	128	8	2	172	24	1	-	3	338
<b>TOTALE</b>	<b>139.155</b>	<b>51.433</b>	<b>58.678</b>	<b>5.041</b>	<b>429.824</b>	<b>33.156</b>	<b>10.020</b>	<b>22.302</b>	<b>3.096</b>	<b>752.705</b>
Fino a 15	129.870	4.945	9.425	1.500	228.374	17.396	8.018	19.833	982	420.343
Da 16 a 30	8.731	17.820	25.374	2.012	152.565	11.622	1.789	2.214	1.059	223.186
Da 31 a 60	550	16.695	18.997	1.012	42.770	3.596	186	218	587	84.611
Oltre 60	4	11.973	4.882	517	6.115	542	27	37	468	24.565
<i>Di cui nel Comune capoluogo</i>	<i>53.378</i>	<i>43.321</i>	<i>45.676</i>	<i>2.295</i>	<i>189.813</i>	<i>16.275</i>	<i>2.980</i>	<i>7.304</i>	<i>1.004</i>	<i>362.046</i>
Fino a 15	47.487	4.032	6.099	659	78.988	6.501	2.022	5.741	324	151.853
Da 16 a 30	5.493	15.645	20.105	994	82.504	7.075	843	1.405	374	134.438
Da 31 a 60	397	14.033	15.835	399	25.270	2.405	106	144	178	58.767
Oltre 60	1	9.611	3.637	243	3.051	294	9	14	128	16.988

**Tavola 4.15 - Famiglie residenti e componenti per ampiezza e numero di componenti occupati, in cerca di nuova occupazione, in età inferiore a 6 anni, in età di 60 anni e più, in età di 75 anni e più**

COMPONENTI	FAMIGLIE CON COMPONENTI									
							7 O PIÙ		TOTALE	
	1	2	3	4	5	6	Famiglie	Componenti	Famiglie	Componenti
<b>Numero componenti occupati</b>	<b>450.487</b>	<b>481.256</b>	<b>402.340</b>	<b>292.186</b>	<b>66.808</b>	<b>14.731</b>	<b>5.286</b>	<b>40.019</b>	<b>1.713.094</b>	<b>4.251.208</b>
Nessuno	327.016	249.464	42.364	11.619	2.538	647	305	2.418	633.953	1.018.502
1	123.471	135.810	170.947	107.891	21.904	3.855	1.033	7.727	564.911	1.479.873
2	-	95.982	168.870	131.838	24.554	4.596	1.246	9.220	427.086	1.385.492
3 o più	-	-	20.159	40.838	17.812	5.633	2.702	20.654	87.144	367.341
<b>Numero componenti in cerca di nuova occupazione</b>	<b>450.487</b>	<b>481.256</b>	<b>402.340</b>	<b>292.186</b>	<b>66.808</b>	<b>14.731</b>	<b>5.286</b>	<b>40.019</b>	<b>1.713.094</b>	<b>4.251.208</b>
Nessuno	441.637	463.680	374.669	268.307	58.935	12.304	3.991	30.101	1.623.523	3.964.832
1	8.850	16.814	26.193	21.755	6.706	1.908	902	6.842	83.128	259.897
2	-	762	1.437	1.949	1.000	414	265	2.051	5.827	23.166
3 o più	-	-	41	175	167	105	128	1.025	616	3.313
<b>Numero componenti in età inferiore a 6 anni</b>	<b>450.487</b>	<b>481.256</b>	<b>402.340</b>	<b>292.186</b>	<b>66.808</b>	<b>14.731</b>	<b>5.286</b>	<b>40.019</b>	<b>1.713.094</b>	<b>4.251.208</b>
Nessuno	450.487	476.822	322.383	227.744	50.554	10.303	3.139	23.375	1.541.432	3.620.219
1	-	4.434	79.341	46.325	12.400	3.281	1.413	10.721	147.194	524.598
2	-	-	616	18.088	3.162	970	548	4.279	23.384	100.109
3 o più	-	-	-	29	692	177	186	1.644	1.084	6.282
<b>Numero componenti in età di 60 anni e più</b>	<b>450.487</b>	<b>481.256</b>	<b>402.340</b>	<b>292.186</b>	<b>66.808</b>	<b>14.731</b>	<b>5.286</b>	<b>40.019</b>	<b>1.713.094</b>	<b>4.251.208</b>
Nessuno	306.112	257.283	313.793	258.981	54.945	10.940	3.795	28.629	1.205.849	3.166.975
1	144.375	114.956	51.589	23.419	8.999	2.535	933	7.137	346.806	690.072
2	-	109.017	35.944	9.333	2.701	1.184	512	3.896	158.691	387.703
3 o più	-	-	1.014	453	163	72	46	357	1.748	6.458
<b>Numero componenti in età di 75 anni e più</b>	<b>450.487</b>	<b>481.256</b>	<b>402.340</b>	<b>292.186</b>	<b>66.808</b>	<b>14.731</b>	<b>5.286</b>	<b>40.019</b>	<b>1.713.094</b>	<b>4.251.208</b>
Nessuno	312.577	386.125	377.401	278.605	57.946	11.935	4.351	32.979	1.428.940	3.725.769
1	137.910	62.016	19.786	12.346	8.041	2.205	705	5.320	243.009	429.439
2	-	33.115	4.713	1.116	793	565	207	1.550	40.509	93.738
3 o più	-	-	440	119	28	26	23	170	636	2.262
<b>Età del componente più giovane</b>										
Meno di 15	-	14.146	161.092	163.316	40.130	9.768	4.080	31.164	392.532	1.455.254
15-24	13.129	49.017	138.513	108.096	24.187	4.633	1.154	8.477	338.729	1.116.296
25-34	47.453	83.985	69.343	17.641	2.175	278	43	312	220.918	506.871
35-44	39.271	37.575	16.104	1.816	193	25	5	37	94.989	171.149
45-64	111.517	177.418	14.772	1.193	108	20	3	21	305.031	516.122
65 e più	239.117	119.115	2.516	124	15	7	1	8	360.895	485.516
<b>TOTALE</b>	<b>450.487</b>	<b>481.256</b>	<b>402.340</b>	<b>292.186</b>	<b>66.808</b>	<b>14.731</b>	<b>5.286</b>	<b>40.019</b>	<b>1.713.094</b>	<b>4.251.208</b>
<b>Età del componente più anziano</b>										
Meno di 25	13.129	5.909	2.305	301	41	4	1	7	21.690	33.302
25-34	47.453	68.535	62.743	27.345	2.904	365	130	962	209.475	499.804
35-44	39.271	38.986	92.539	98.951	17.189	2.758	852	6.413	290.546	899.570
45-54	39.607	45.154	95.272	94.021	20.941	4.166	1.529	11.607	300.690	933.123
55-64	71.910	108.502	88.180	45.237	11.225	2.824	1.210	9.211	329.088	816.682
65-74	101.207	119.039	36.362	12.750	5.646	1.818	629	4.779	277.451	543.288
75-84	107.891	78.719	17.890	9.526	6.644	2.126	682	5.148	223.478	408.227
85 e più	30.019	16.412	7.049	4.055	2.218	670	253	1.892	60.676	117.212
<b>TOTALE</b>	<b>450.487</b>	<b>481.256</b>	<b>402.340</b>	<b>292.186</b>	<b>66.808</b>	<b>14.731</b>	<b>5.286</b>	<b>40.019</b>	<b>1.713.094</b>	<b>4.251.208</b>
<b>Numero componenti analfabeti o alfabeti privi di titolo di studio</b>	<b>450.487</b>	<b>481.256</b>	<b>402.340</b>	<b>292.186</b>	<b>66.808</b>	<b>14.731</b>	<b>5.286</b>	<b>40.019</b>	<b>1.713.094</b>	<b>4.251.208</b>
Nessuno	396.870	415.120	250.628	159.555	31.253	5.365	1.344	9.890	1.260.135	2.815.559
1	53.617	47.342	139.912	67.142	19.516	4.463	1.450	10.749	333.442	971.712
2	-	18.794	10.836	63.607	9.986	3.034	1.233	9.320	107.490	401.978
3 o più	-	-	964	1.882	6.053	1.869	1.259	10.060	12.027	61.959
<b>Numero componenti con licenza media</b>	<b>450.487</b>	<b>481.256</b>	<b>402.340</b>	<b>292.186</b>	<b>66.808</b>	<b>14.731</b>	<b>5.286</b>	<b>40.019</b>	<b>1.713.094</b>	<b>4.251.208</b>
Nessuno	361.033	292.991	127.485	59.729	9.664	1.653	521	4.061	853.076	1.630.685
1	89.454	133.558	163.785	98.664	17.816	3.231	822	6.135	507.330	1.357.182
2	-	54.707	94.484	95.792	21.080	4.028	1.078	8.038	271.169	913.640
3 o più	-	-	16.586	38.001	18.248	5.819	2.865	21.785	81.519	349.701
<b>Numero componenti con diploma e laurea</b>	<b>450.487</b>	<b>481.256</b>	<b>402.340</b>	<b>292.186</b>	<b>66.808</b>	<b>14.731</b>	<b>5.286</b>	<b>40.019</b>	<b>1.713.094</b>	<b>4.251.208</b>
Nessuno	365.909	345.235	198.553	140.964	35.461	8.737	3.594	27.321	1.098.453	2.472.942
1	84.578	85.450	127.186	75.289	14.636	2.779	851	6.366	390.769	1.034.412
2	-	50.571	65.738	58.004	10.288	1.744	414	3.119	186.759	595.395
3 o più	-	-	10.863	17.929	6.423	1.471	427	3.213	37.113	148.459



**Tavola 4.16 - Famiglie residenti e componenti per condizione professionale o non professionale del componenti, attività economica e condizione della persona di riferimento della famiglia**

CONDIZIONE DELLA PERSONA DI RIFERIMENTO	FAMIGLIE CON COMPONENTI								
	TUTTI IN CONDIZIONE PROFESSIONALE				IN CONDIZIONE PROFESSIONALE E NON PROFESSIONALE				
	Tutti in agricoltura	Tutti in industria	Tutti in altre attività	Tutti in settori diversi	Tutti in agricoltura	Tutti in industria	Tutti in altre attività	Tutti in settori diversi	Tutti in condizione non professionale
	<b>FAMIGLIE</b>								
<b>Occupato</b>	<b>11.850</b>	<b>68.754</b>	<b>118.531</b>	<b>60.235</b>	<b>20.813</b>	<b>220.046</b>	<b>237.746</b>	<b>154.452</b>	-
Agricoltura	11.850	-	-	5.723	20.813	-	-	12.050	-
Indipendente	10.532	-	-	4.960	18.385	-	-	10.053	-
Dipendente	1.318	-	-	763	2.428	-	-	1.997	-
Industria	-	68.754	-	36.224	-	220.046	-	98.972	-
Indipendente	-	12.905	-	6.735	-	49.898	-	19.578	-
Dipendente	-	55.849	-	29.489	-	170.148	-	79.394	-
Altre attività	-	-	118.531	18.288	-	-	237.746	43.430	-
Indipendente	-	-	41.519	5.911	-	-	87.823	13.415	-
Dipendente	-	-	77.012	12.377	-	-	149.923	30.015	-
<b>Disoccupato</b>	<b>431</b>	<b>5.184</b>	<b>5.274</b>	<b>2.353</b>	<b>427</b>	<b>7.439</b>	<b>6.289</b>	<b>5.188</b>	-
<b>In condizione non professionale</b>	-	-	-	-	<b>8.091</b>	<b>69.888</b>	<b>85.243</b>	<b>22.828</b>	<b>602.032</b>
In cerca di prima occupazione	-	-	-	-	16	439	715	48	5.821
Studente	-	-	-	-	13	147	387	30	4.539
Casalinga	-	-	-	-	464	10.532	11.785	2.876	79.355
Ritirata dal lavoro	-	-	-	-	7.093	53.488	65.687	18.066	468.371
Altro	-	-	-	-	505	5.282	6.669	1.808	43.946
<b>TOTALE</b>	<b>12.281</b>	<b>73.938</b>	<b>123.805</b>	<b>62.588</b>	<b>29.331</b>	<b>297.373</b>	<b>329.278</b>	<b>182.468</b>	<b>602.032</b>
	<b>COMPONENTI</b>								
<b>Occupato</b>	<b>18.503</b>	<b>101.201</b>	<b>171.367</b>	<b>149.285</b>	<b>69.102</b>	<b>748.700</b>	<b>794.271</b>	<b>584.444</b>	-
Agricoltura	18.503	-	-	16.834	69.102	-	-	49.747	-
Indipendente	16.926	-	-	14.942	61.395	-	-	41.983	-
Dipendente	1.577	-	-	1.892	7.707	-	-	7.764	-
Industria	-	101.201	-	87.181	-	748.700	-	370.402	-
Indipendente	-	20.094	-	16.899	-	171.860	-	74.632	-
Dipendente	-	81.107	-	70.282	-	576.840	-	295.770	-
Altre attività	-	-	171.367	45.270	-	-	794.271	164.295	-
Indipendente	-	-	65.970	15.385	-	-	296.388	51.523	-
Dipendente	-	-	105.397	29.885	-	-	497.883	112.772	-
<b>Disoccupato</b>	<b>488</b>	<b>6.353</b>	<b>6.523</b>	<b>6.003</b>	<b>1.338</b>	<b>24.818</b>	<b>20.093</b>	<b>20.744</b>	-
<b>In condizione non professionale</b>	-	-	-	-	<b>24.588</b>	<b>212.830</b>	<b>255.631</b>	<b>94.395</b>	<b>940.531</b>
In cerca di prima occupazione	-	-	-	-	45	1.329	2.103	235	9.715
Studente	-	-	-	-	40	390	988	115	5.462
Casalinga	-	-	-	-	1.237	27.886	30.015	10.969	98.544
Ritirata dal lavoro	-	-	-	-	21.732	166.261	201.714	75.404	757.345
Altro	-	-	-	-	1.534	16.964	20.811	7.672	69.465
<b>TOTALE</b>	<b>18.991</b>	<b>107.554</b>	<b>177.890</b>	<b>155.288</b>	<b>95.028</b>	<b>986.348</b>	<b>1.069.995</b>	<b>699.583</b>	<b>940.531</b>

Tavola 4.17 - Persone sole per stato civile, sesso, classe di età e condizione abitativa

SESSO CLASSI DI ETÀ (anni)	STATO CIVILE					Totale
	Celibi e/o Nubili	Coniugati	Separati legalmente	Divorziati	Vedovi	
	<b>TOTALE</b>					
<b>Maschi</b>	<b>85.790</b>	<b>21.487</b>	<b>13.499</b>	<b>8.829</b>	<b>34.300</b>	<b>163.905</b>
Meno di 20	781	54	7	19	30	891
20-24	6.865	215	40	12	9	7.141
25-29	12.610	1.469	583	82	42	14.786
30-34	10.739	2.557	1.659	512	76	15.543
35-39	7.696	2.504	2.089	1.147	104	13.540
40-44	6.608	2.114	2.144	1.485	136	12.487
45-49	5.653	1.694	1.799	1.213	223	10.582
50-54	6.688	2.007	1.684	1.247	574	12.200
55-59	6.760	2.074	1.313	1.035	1.358	12.540
60-64	7.231	2.043	969	866	2.936	14.045
65-69	5.805	1.914	637	612	4.698	13.666
70-74	3.126	1.093	288	297	4.483	9.287
75-79	2.917	1.018	198	201	7.603	11.937
80-84	1.621	501	68	67	7.050	9.307
85 e più	690	230	21	34	4.978	5.953
<b>Femmine</b>	<b>66.243</b>	<b>15.623</b>	<b>7.600</b>	<b>9.012</b>	<b>188.104</b>	<b>286.582</b>
Meno di 20	474	38	2	7	96	617
20-24	3.983	296	134	8	59	4.480
25-29	6.329	1.089	809	203	153	8.583
30-34	5.354	1.162	1.114	688	223	8.541
35-39	3.850	966	873	917	267	6.873
40-44	3.229	1.014	739	936	453	6.371
45-49	2.748	1.119	736	914	980	6.497
50-54	3.627	1.533	862	1.131	3.175	10.328
55-59	4.321	1.714	772	1.042	8.353	16.202
60-64	6.565	2.020	642	1.104	18.792	29.123
65-69	7.504	1.826	517	996	30.875	41.718
70-74	4.889	1.132	204	533	29.778	36.536
75-79	5.697	866	123	327	41.174	48.187
80-84	4.615	538	53	147	33.107	38.460
85 e più	3.058	310	20	59	20.619	24.066
<b>TOTALE</b>	<b>152.033</b>	<b>37.110</b>	<b>21.099</b>	<b>17.841</b>	<b>222.404</b>	<b>450.487</b>
Meno di 20	1.255	92	9	26	126	1.508
20-24	10.848	511	174	20	68	11.621
25-29	18.939	2.558	1.392	285	195	23.369
30-34	16.093	3.719	2.773	1.200	299	24.084
35-39	11.546	3.470	2.962	2.064	371	20.413
40-44	9.837	3.128	2.883	2.421	589	18.858
45-49	8.401	2.813	2.535	2.127	1.203	17.079
50-54	10.315	3.540	2.546	2.378	3.749	22.528
55-59	11.081	3.788	2.085	2.077	9.711	28.742
60-64	13.796	4.063	1.611	1.970	21.728	43.168
65-69	13.309	3.740	1.154	1.608	35.573	55.384
70-74	8.015	2.225	492	830	34.261	45.823
75-79	8.614	1.884	321	528	48.777	60.124
80-84	6.236	1.039	121	214	40.157	47.767
85 e più	3.748	540	41	93	25.597	30.019

Tavola 4.17 segue - Persone sole per stato civile, sesso, classe di età e condizione abitativa

SESSO CLASSI DI ETÀ (anni)	STATO CIVILE						Totale
	Celibi e/o Nubili	Coniugati	Separati legalmente	Divorziati	Vedovi		
NON IN COABITAZIONE							
<b>Maschi</b>	<b>79.926</b>	<b>20.199</b>	<b>12.715</b>	<b>8.288</b>	<b>33.415</b>	<b>154.543</b>	
Meno di 20	668	51	7	19	28	773	
20-24	5.809	184	36	11	8	6.048	
25-29	11.208	1.294	549	80	40	13.171	
30-34	9.790	2.304	1.568	467	70	14.199	
35-39	7.109	2.296	1.960	1.063	98	12.526	
40-44	6.194	1.972	2.009	1.387	133	11.695	
45-49	5.383	1.599	1.691	1.130	219	10.022	
50-54	6.427	1.895	1.590	1.183	555	11.650	
55-59	6.571	1.987	1.243	979	1.324	12.104	
60-64	7.021	1.983	918	822	2.869	13.613	
65-69	5.625	1.867	602	581	4.588	13.263	
70-74	3.036	1.064	275	284	4.382	9.041	
75-79	2.846	995	184	190	7.395	11.610	
80-84	1.564	482	64	62	6.871	9.043	
85 e più	675	226	19	30	4.835	5.785	
<b>Femmine</b>	<b>62.582</b>	<b>15.126</b>	<b>7.273</b>	<b>8.583</b>	<b>184.127</b>	<b>277.691</b>	
Meno di 20	429	37	2	7	94	569	
20-24	3.526	286	125	7	58	4.002	
25-29	5.645	1.030	765	188	145	7.773	
30-34	4.872	1.100	1.070	640	215	7.897	
35-39	3.568	924	838	866	258	6.454	
40-44	3.039	969	706	887	437	6.038	
45-49	2.592	1.082	698	866	940	6.178	
50-54	3.443	1.497	819	1.070	3.095	9.924	
55-59	4.120	1.669	738	993	8.174	15.694	
60-64	6.337	1.960	621	1.067	18.437	28.422	
65-69	7.269	1.786	504	969	30.300	40.828	
70-74	4.730	1.110	196	511	29.234	35.781	
75-79	5.556	842	119	314	40.364	47.195	
80-84	4.487	531	52	143	32.396	37.609	
85 e più	2.969	303	20	55	19.980	23.327	
<b>TOTALE</b>	<b>142.508</b>	<b>35.325</b>	<b>19.988</b>	<b>16.871</b>	<b>217.542</b>	<b>432.234</b>	
Meno di 20	1.097	88	9	26	122	1.342	
20-24	9.335	470	161	18	66	10.050	
25-29	16.853	2.324	1.314	268	185	20.944	
30-34	14.662	3.404	2.638	1.107	285	22.096	
35-39	10.677	3.220	2.798	1.929	356	18.980	
40-44	9.233	2.941	2.715	2.274	570	17.733	
45-49	7.975	2.681	2.389	1.996	1.159	16.200	
50-54	9.870	3.392	2.409	2.253	3.650	21.574	
55-59	10.691	3.656	1.981	1.972	9.498	27.798	
60-64	13.358	3.943	1.539	1.889	21.306	42.035	
65-69	12.894	3.653	1.106	1.550	34.888	54.091	
70-74	7.766	2.174	471	795	33.616	44.822	
75-79	8.402	1.837	303	504	47.759	58.805	
80-84	6.051	1.013	116	205	39.267	46.652	
85 e più	3.644	529	39	85	24.815	29.112	

**Tavola 4.18 - Nuclei familiari costituiti da coppie, sposate o conviventi coniugalmente con o senza figli, per classe di età e presenza di figli minorenni**

ETÀ DEL MARITO O CONVIVENTE	ETÀ DELLA MOGLIE O CONVIVENTE					Totale
	Meno di 35	35-44	45-54	55-64	65 anni e più	
	<b>TOTALE</b>					
Meno di 35	160.770	7.409	381	159	110	168.829
35-44	78.673	148.851	8.817	500	212	237.053
45-54	4.218	88.054	140.437	10.202	670	243.581
55-64	609	4.633	88.093	123.257	7.253	223.845
65 anni e più	231	527	4.479	69.828	137.952	213.017
<b>Totale</b>	<b>244.501</b>	<b>249.474</b>	<b>242.207</b>	<b>203.946</b>	<b>146.197</b>	<b>1.086.325</b>
	<b>SENZA FIGLI</b>					
Meno di 35	66.856	1.719	177	75	42	68.869
35-44	12.618	13.053	1.673	236	46	27.626
45-54	882	7.142	21.710	3.757	369	33.860
55-64	220	856	24.290	62.982	5.402	93.750
65 anni e più	102	155	1.781	47.320	118.395	167.753
<b>Totale</b>	<b>80.678</b>	<b>22.925</b>	<b>49.631</b>	<b>114.370</b>	<b>124.254</b>	<b>391.858</b>
	<b>CON FIGLI</b>					
Meno di 35	93.914	5.690	204	84	68	99.960
35-44	66.055	135.798	7.144	264	166	209.427
45-54	3.336	80.912	118.727	6.445	301	209.721
55-64	389	3.777	63.803	60.275	1.851	130.095
65 anni e più	129	372	2.698	22.508	19.557	45.264
<b>Totale</b>	<b>163.823</b>	<b>226.549</b>	<b>192.576</b>	<b>89.576</b>	<b>21.943</b>	<b>694.467</b>
	<b>CON ALMENO UN FIGLIO MINORENNE</b>					
Meno di 35	93.899	5.621	176	69	66	99.831
35-44	65.955	128.548	5.877	207	154	200.741
45-54	3.254	60.588	47.830	1.255	128	113.055
55-64	360	2.522	13.375	4.093	37	20.387
65 anni e più	119	283	576	605	125	1.708
<b>Totale</b>	<b>163.587</b>	<b>197.562</b>	<b>67.834</b>	<b>6.229</b>	<b>510</b>	<b>435.722</b>

**Tavola 4.19 - Nuclei familiari costituiti da coppie, sposate o conviventi coniugalmente con o senza figli, per classe di età della donna, numero dei componenti occupati e numero dei figli conviventi**

NUCLEI E COMPONENTI OCCUPATI	ETÀ DELLA MOGLIE O CONVIVENTE					Totale
	Meno di 35	35-44	45-54	55-64	65 anni e più	
<b>TOTALE</b>						
<b>Nuclei con nessun componente occupato</b>	<b>6.608</b>	<b>5.560</b>	<b>27.081</b>	<b>101.697</b>	<b>123.332</b>	<b>264.278</b>
<b>Nuclei con un solo componente occupato</b>	<b>96.903</b>	<b>88.480</b>	<b>86.154</b>	<b>62.927</b>	<b>18.617</b>	<b>353.081</b>
Marito	92.129	81.555	57.982	24.119	4.460	260.245
Moglie	4.707	5.647	12.221	5.916	651	29.142
Figlio	67	1.278	15.951	32.892	13.506	63.694
<b>Nuclei con due soli componenti occupati</b>	<b>140.598</b>	<b>135.699</b>	<b>87.530</b>	<b>28.770</b>	<b>3.665</b>	<b>396.262</b>
Marito e moglie	140.143	120.776	45.235	7.834	982	314.970
Marito e figlio	413	13.365	30.604	11.783	963	57.128
Moglie e figlio	31	1.224	7.271	2.678	147	11.351
Due figli	11	334	4.420	6.475	1.573	12.813
<b>Nuclei con tre o più componenti occupati</b>	<b>392</b>	<b>19.735</b>	<b>41.442</b>	<b>10.552</b>	<b>583</b>	<b>72.704</b>
Marito, moglie e figli	351	15.747	27.563	5.201	219	49.081
Marito e figli	4	305	1.941	629	14	2.893
Moglie e figli	36	3.579	11.034	3.644	165	18.458
Figli	1	104	904	1.078	185	2.272
<b>TOTALE NUCLEI</b>	<b>244.501</b>	<b>249.474</b>	<b>242.207</b>	<b>203.946</b>	<b>146.197</b>	<b>1.086.325</b>
<b>SENZA FIGLI</b>						
<b>Nuclei con nessun componente occupato</b>	<b>1.848</b>	<b>1.081</b>	<b>15.266</b>	<b>88.147</b>	<b>118.931</b>	<b>225.273</b>
<b>Nuclei con un solo componente occupato</b>	<b>23.163</b>	<b>7.447</b>	<b>21.530</b>	<b>20.758</b>	<b>4.544</b>	<b>77.442</b>
Marito	21.354	6.404	15.568	16.281	3.957	63.564
Moglie	1.809	1.043	5.962	4.477	587	13.878
Figlio	-	-	-	-	-	-
<b>Nuclei con due soli componenti occupati</b>	<b>55.667</b>	<b>14.397</b>	<b>12.835</b>	<b>5.465</b>	<b>779</b>	<b>89.143</b>
Marito e moglie	55.667	14.397	12.835	5.465	779	89.143
Marito e figlio	-	-	-	-	-	-
Moglie e figlio	-	-	-	-	-	-
Due figli	-	-	-	-	-	-
<b>Nuclei con tre o più componenti occupati</b>	<b>-</b>	<b>-</b>	<b>-</b>	<b>-</b>	<b>-</b>	<b>-</b>
Marito, moglie e figli	-	-	-	-	-	-
Marito e figli	-	-	-	-	-	-
Moglie e figli	-	-	-	-	-	-
Figli	-	-	-	-	-	-
<b>TOTALE NUCLEI</b>	<b>80.678</b>	<b>22.925</b>	<b>49.631</b>	<b>114.370</b>	<b>124.254</b>	<b>391.858</b>
<b>CON UN FIGLIO</b>						
<b>Nuclei con nessun componente occupato</b>	<b>2.376</b>	<b>1.762</b>	<b>8.409</b>	<b>11.778</b>	<b>4.154</b>	<b>28.479</b>
<b>Nuclei con un solo componente occupato</b>	<b>38.560</b>	<b>29.921</b>	<b>37.944</b>	<b>35.432</b>	<b>13.183</b>	<b>155.040</b>
Marito	36.802	27.350	22.853	5.900	372	93.277
Moglie	1.736	2.199	4.406	1.186	56	9.583
Figlio	22	372	10.685	28.346	12.755	52.180
<b>Nuclei con due soli componenti occupati</b>	<b>55.293</b>	<b>54.817</b>	<b>38.262</b>	<b>12.684</b>	<b>1.111</b>	<b>162.167</b>
Marito e moglie	55.293	51.597	18.576	1.775	130	127.308
Marito e figlio	56	2.811	14.862	8.742	847	27.318
Moglie e figlio	7	409	4.824	2.167	134	7.541
Due figli	-	-	-	-	-	-
<b>Nuclei con tre o più componenti occupati</b>	<b>76</b>	<b>3.777</b>	<b>11.082</b>	<b>3.068</b>	<b>162</b>	<b>18.165</b>
Marito, moglie e figli	76	3.777	11.082	3.068	162	18.165
Marito e figli	-	-	-	-	-	-
Moglie e figli	-	-	-	-	-	-
Figli	-	-	-	-	-	-
<b>TOTALE NUCLEI</b>	<b>96.305</b>	<b>90.277</b>	<b>95.697</b>	<b>62.962</b>	<b>18.610</b>	<b>363.851</b>
<b>CON 2 FIGLI</b>						
<b>Nuclei con nessun componente occupato</b>	<b>1.817</b>	<b>1.941</b>	<b>2.891</b>	<b>1.568</b>	<b>224</b>	<b>8.441</b>
<b>Nuclei con un solo componente occupato</b>	<b>30.141</b>	<b>41.362</b>	<b>22.574</b>	<b>5.949</b>	<b>805</b>	<b>100.831</b>
Marito	29.137	38.833	16.479	1.687	107	86.243
Moglie	991	1.942	1.600	230	8	4.771
Figlio	13	587	4.495	4.032	690	9.817
<b>Nuclei con due soli componenti occupati</b>	<b>27.069</b>	<b>56.608</b>	<b>30.585</b>	<b>9.292</b>	<b>1.620</b>	<b>125.174</b>
Marito e moglie	26.856	48.487	12.070	516	65	87.994
Marito e figlio	195	7.334	12.905	2.654	96	23.184
Moglie e figlio	10	623	2.135	453	11	3.232
Due figli	8	164	3.475	5.669	1.448	10.764
<b>Nuclei con tre o più componenti occupati</b>	<b>200</b>	<b>10.771</b>	<b>21.354</b>	<b>4.865</b>	<b>195</b>	<b>37.385</b>
Marito, moglie e figli	190	8.968	12.893	1.699	47	23.797
Marito e figli	1	176	1.580	543	14	2.314
Moglie e figli	9	1.627	6.881	2.623	134	11.274
Figli	-	-	-	-	-	-
<b>TOTALE NUCLEI</b>	<b>59.227</b>	<b>110.682</b>	<b>77.404</b>	<b>21.674</b>	<b>2.844</b>	<b>271.831</b>

**Tavola 4.19 segue - Nuclei familiari costituiti da coppie, sposate o conviventi coniugalmente con o senza figli, per classe di età della donna, numero dei componenti occupati e numero dei figli conviventi**

NUCLEI E COMPONENTI OCCUPATI	ETÀ DELLA MOGLIE O CONVIVENTE					Totale
	Meno di 35	35-44	45-54	55-64	65 anni e più	
<b>CON 3 FIGLI O PIÙ</b>						
<b>Nuclei con nessun componente occupato</b>	<b>567</b>	<b>776</b>	<b>515</b>	<b>204</b>	<b>23</b>	<b>2.085</b>
<b>Nuclei con un solo componente occupato</b>	<b>5.039</b>	<b>9.750</b>	<b>4.106</b>	<b>788</b>	<b>85</b>	<b>19.768</b>
Marito	4.836	8.968	3.082	251	24	17.161
Moglie	171	463	253	23	-	910
Figlio	32	319	771	514	61	1.697
<b>Nuclei con due soli componenti occupati</b>	<b>2.569</b>	<b>9.877</b>	<b>5.848</b>	<b>1.329</b>	<b>155</b>	<b>19.778</b>
Marito e moglie	2.390	6.295	1.754	78	8	10.525
Marito e figlio	162	3.220	2.837	387	20	6.626
Moglie e figlio	14	192	312	58	2	578
Due figli	3	170	945	806	125	2.049
<b>Nuclei con tre o più componenti occupati</b>	<b>116</b>	<b>5.187</b>	<b>9.006</b>	<b>2.619</b>	<b>226</b>	<b>17.154</b>
Marito, moglie e figli	85	3.002	3.588	434	10	7.119
Marito e figli	3	129	361	86	-	579
Moglie e figli	27	1.952	4.153	1.021	31	7.184
Figli	1	104	904	1.078	185	2.272
<b>TOTALE NUCLEI</b>	<b>8.291</b>	<b>25.590</b>	<b>19.475</b>	<b>4.940</b>	<b>489</b>	<b>58.785</b>
<b>CON ALMENO 1 FIGLIO MINORENNE</b>						
<b>Nuclei con nessun componente occupato</b>	<b>4.748</b>	<b>3.878</b>	<b>4.313</b>	<b>1.538</b>	<b>118</b>	<b>14.595</b>
<b>Nuclei con un solo componente occupato</b>	<b>73.668</b>	<b>73.685</b>	<b>27.071</b>	<b>2.422</b>	<b>197</b>	<b>177.043</b>
Marito	70.728	69.009	22.427	1.478	160	163.802
Moglie	2.891	3.916	2.399	176	6	9.388
Figlio	49	760	2.245	768	31	3.853
<b>Nuclei con due soli componenti occupati</b>	<b>84.820</b>	<b>107.902</b>	<b>26.753</b>	<b>1.497</b>	<b>173</b>	<b>221.145</b>
Marito e moglie	84.401	97.752	17.156	494	141	199.944
Marito e figlio	387	9.299	7.840	648	24	18.198
Moglie e figlio	27	665	1.032	83	4	1.811
Due figli	5	186	725	272	4	1.192
<b>Nuclei con tre o più componenti occupati</b>	<b>351</b>	<b>12.097</b>	<b>9.697</b>	<b>772</b>	<b>22</b>	<b>22.939</b>
Marito, moglie e figli	313	9.594	6.262	275	14	16.458
Marito e figli	4	147	303	29	-	483
Moglie e figli	34	2.292	2.845	328	5	5.504
Figli	-	64	287	140	3	494
<b>TOTALE NUCLEI</b>	<b>163.587</b>	<b>197.562</b>	<b>67.834</b>	<b>6.229</b>	<b>510</b>	<b>435.722</b>

**Tavola 4.20 - Nuclei familiari costituiti da solo genitore e figli per sesso, numero di figli, età, stato civile e condizione del genitore**

ETÀ STATO CIVILE CONDIZIONE	MASCHI				FEMMINE				TOTALE			
	1	2 o più	Totale	Di cui con almeno un figlio minorenne	1	2 o più	Totale	Di cui con almeno un figlio minorenne	1	2 o più	Totale	Di cui con almeno un figlio minorenne
<b>ETÀ</b>	<b>21.532</b>	<b>10.581</b>	<b>32.113</b>	<b>12.325</b>	<b>79.945</b>	<b>32.089</b>	<b>112.034</b>	<b>35.270</b>	<b>101.477</b>	<b>42.670</b>	<b>144.147</b>	<b>47.595</b>
Meno di 35	1.947	613	2.560	2.526	8.501	2.933	11.434	11.405	10.448	3.546	13.994	13.931
35-54	8.004	6.176	14.180	8.635	25.310	18.495	43.805	22.465	33.314	24.671	57.985	31.100
55 e più	11.581	3.792	15.373	1.164	46.134	10.661	56.795	1.400	57.715	14.453	72.168	2.564
<b>STATO CIVILE</b>	<b>21.532</b>	<b>10.581</b>	<b>32.113</b>	<b>12.325</b>	<b>79.945</b>	<b>32.089</b>	<b>112.034</b>	<b>35.270</b>	<b>101.477</b>	<b>42.670</b>	<b>144.147</b>	<b>47.595</b>
Cellibe/Nubile	3.372	2.195	5.567	3.499	5.786	1.245	7.031	4.717	9.158	3.440	12.598	8.216
Coniugato	4.475	2.855	7.330	3.783	8.042	4.957	12.999	7.934	12.517	7.812	20.329	11.717
Separato legalmente	2.269	1.054	3.323	1.824	9.889	6.104	15.993	10.532	12.158	7.158	19.316	12.356
Divorziato	1.499	575	2.074	1.033	6.273	2.653	8.926	4.567	7.772	3.228	11.000	5.600
Vedovo	9.917	3.902	13.819	2.186	49.955	17.130	67.085	7.520	59.872	21.032	80.904	9.706
<b>CONDIZIONE</b>	<b>21.532</b>	<b>10.581</b>	<b>32.113</b>	<b>12.325</b>	<b>79.945</b>	<b>32.089</b>	<b>112.034</b>	<b>35.270</b>	<b>101.477</b>	<b>42.670</b>	<b>144.147</b>	<b>47.595</b>
Occupato	10.680	7.266	17.946	10.231	24.483	13.469	37.952	22.619	35.163	20.735	55.898	32.850
In cerca di occupazione	627	388	1.015	667	2.102	1.128	3.230	2.377	2.729	1.516	4.245	3.044
Casalinga	-	-	-	-	23.977	11.291	35.268	7.179	23.977	11.291	35.268	7.179
Ritirato dal lavoro	9.123	2.498	11.621	842	25.238	5.057	30.295	1.244	34.361	7.555	41.916	2.086
Altro	1.102	429	1.531	585	4.145	1.144	5.289	1.851	5.247	1.573	6.820	2.436

**Tavola 4.21 - Coppie coniugate per durata dell'ultimo matrimonio, numero di figli, età del più piccolo e condizione professionale dei componenti la coppia**

NUMERO FIGLI	DURATA DELL'ULTIMO MATRIMONIO (anni)						Totale
	Meno di 5	5-9	10-14	15-19	20-24	25 e più	
<b>TOTALE</b>							
NESSUNO	63.939	20.102	12.782	12.891	12.164	257.398	379.276
1 FIGLIO	36.304	47.726	40.473	45.419	45.240	141.575	356.737
0-2 anni	28.885	13.861	2.118	349	53	61	45.327
3-5 anni	4.768	21.336	4.976	888	166	81	32.215
6-13 anni	1.479	11.477	31.703	16.098	3.224	1.790	65.771
14-17 anni	457	405	906	23.825	10.339	7.089	43.021
18 e più anni	715	647	770	4.259	31.458	132.554	170.403
2 FIGLI	6.143	28.570	46.361	58.621	58.584	70.256	268.535
0-2 anni	4.400	16.776	8.307	1.708	213	47	31.451
3-5 anni	696	9.288	14.429	4.372	660	98	29.543
6-13 anni	666	2.209	23.185	40.330	13.880	3.085	83.355
14-17 anni	180	139	277	11.803	26.434	10.586	49.419
18 e più anni	201	158	163	408	17.397	56.440	74.767
3 FIGLI E PIÙ	815	2.735	7.150	12.500	15.654	18.722	57.576
0-2 anni	402	1.808	2.828	2.014	577	95	7.724
3-5 anni	134	593	2.405	2.689	1.147	207	7.175
6-13 anni	192	257	1.838	6.941	7.126	2.743	19.097
14-17 anni	53	46	52	800	5.396	5.437	11.724
18 e più anni	34	31	27	56	1.468	10.240	11.856
<b>TOTALE COPPIE CON FIGLI</b>	<b>43.262</b>	<b>79.031</b>	<b>93.984</b>	<b>116.540</b>	<b>119.478</b>	<b>230.553</b>	<b>682.848</b>
0-2 anni	33.687	32.445	13.253	4.071	843	203	84.502
3-5 anni	5.598	31.217	21.810	7.949	1.973	386	68.933
6-13 anni	2.337	13.943	56.726	63.369	24.230	7.618	168.223
14-17 anni	690	590	1.235	36.428	42.109	23.112	104.164
18 e più anni	950	836	960	4.723	50.323	199.234	257.026
<b>COPPIE CON ENTRAMBI I COMPONENTI OCCUPATI</b>							
NESSUNO	42.987	12.678	6.395	4.769	3.560	13.720	84.109
1 FIGLIO	18.572	29.238	25.713	26.190	20.299	22.316	142.328
0-2 anni	14.947	9.292	1.448	202	22	9	25.920
3-5 anni	2.305	12.938	3.475	526	72	17	19.333
6-13 anni	806	6.632	20.112	9.974	1.565	511	39.600
14-17 anni	262	178	481	13.564	5.057	1.755	21.297
18 e più anni	252	198	197	1.924	13.583	20.024	36.178
2 FIGLI	2.566	13.529	24.022	29.409	25.117	15.896	110.539
0-2 anni	1.792	8.280	4.788	980	102	15	15.957
3-5 anni	304	4.203	7.752	2.444	319	22	15.044
6-13 anni	305	949	11.351	20.330	6.317	939	40.191
14-17 anni	78	47	91	5.550	11.441	2.855	20.062
18 e più anni	87	50	40	105	6.938	12.065	19.285
3 FIGLI E PIÙ	260	924	2.567	4.407	5.176	3.957	17.291
0-2 anni	114	624	1.058	738	177	22	2.733
3-5 anni	39	196	862	944	374	42	2.457
6-13 anni	79	87	634	2.425	2.325	661	6.211
14-17 anni	20	12	9	286	1.789	1.252	3.368
18 e più anni	8	5	4	14	511	1.980	2.522
<b>TOTALE COPPIE CON FIGLI</b>	<b>21.398</b>	<b>43.691</b>	<b>52.302</b>	<b>60.006</b>	<b>50.592</b>	<b>42.169</b>	<b>270.158</b>
0-2 anni	16.853	18.196	7.294	1.920	301	46	44.610
3-5 anni	2.648	17.337	12.089	3.914	765	81	36.834
6-13 anni	1.190	7.668	32.097	32.729	10.207	2.111	86.002
14-17 anni	360	237	581	19.400	18.287	5.862	44.727
18 e più anni	347	253	241	2.043	21.032	34.069	57.985

**Tavola 4.21 segue - Coppie coniugate per durata dell'ultimo matrimonio, numero di figli, età del più piccolo e condizione professionale dei componenti la coppia**

NUMERO FIGLI	DURATA DELL'ULTIMO MATRIMONIO (anni)						Totale
	Meno di 5	5-9	10-14	15-19	20-24	25 e più	
<b>COPPIE CON LUI OCCUPATO E LEI CASALINGA</b>							
NESSUNO	8.708	3.215	2.393	2.612	2.972	20.046	39.946
1 FIGLIO	11.137	12.276	10.209	13.155	15.728	31.524	94.029
0-2 anni	8.902	2.970	472	101	16	13	12.474
3-5 anni	1.583	5.733	1.081	259	68	24	8.748
6-13 anni	396	3.283	8.217	4.405	1.174	659	18.134
14-17 anni	95	118	260	7.140	3.637	2.451	13.701
18 e più anni	161	172	179	1.250	10.833	28.377	40.972
2 FIGLI	2.539	11.281	17.149	22.623	25.027	24.070	102.689
0-2 anni	1.917	6.475	2.708	534	84	17	11.735
3-5 anni	270	3.799	5.143	1.487	270	43	11.012
6-13 anni	236	917	9.138	15.731	5.912	1.324	33.258
14-17 anni	61	49	120	4.725	11.380	4.262	20.597
18 e più anni	55	41	40	146	7.381	18.424	26.087
3 FIGLI E PIÙ	375	1.394	3.633	6.405	8.121	7.638	27.566
0-2 anni	202	944	1.452	1.017	318	52	3.985
3-5 anni	68	295	1.213	1.395	604	114	3.689
6-13 anni	69	120	936	3.591	3.816	1.370	9.902
14-17 anni	22	20	23	387	2.693	2.423	5.568
18 e più anni	14	15	9	15	690	3.679	4.422
<b>TOTALE COPPIE CON FIGLI</b>	<b>14.051</b>	<b>24.951</b>	<b>30.991</b>	<b>42.183</b>	<b>48.876</b>	<b>63.232</b>	<b>224.284</b>
0-2 anni	11.021	10.389	4.632	1.652	418	82	28.194
3-5 anni	1.921	9.827	7.437	3.141	942	181	23.449
6-13 anni	701	4.320	18.291	23.727	10.902	3.353	61.294
14-17 anni	178	187	403	12.252	17.710	9.136	39.866
18 e più anni	230	228	228	1.411	18.904	50.480	71.481



**Tavola 4.22 - Coppie per stato civile dei partner e numero di figli**

STATO CIVILE LEI	STATO CIVILE LUI						
	CONIUGATI				Divorziati	Vedovi	Totale
	Cellibi	Totale	Di cui separati di fatto	Separati legalmente			
<b>SENZA FIGLI</b>							
Nubili	3.722	254	254	1.023	747	155	5.901
Coniugate	-	379.276	-	-	-	-	379.276
<i>Di cui separate di fatto</i>	226	53	53	50	51	35	415
Separate legalmente	808	61	61	571	229	89	1.758
Divorziate	748	71	71	371	471	109	1.770
Vedove	1.010	106	106	305	368	949	2.738
<b>TOTALE</b>	<b>6.514</b>	<b>379.821</b>	<b>545</b>	<b>2.320</b>	<b>1.866</b>	<b>1.337</b>	<b>391.858</b>
<b>CON FIGLI</b>							
Nubili	2.306	239	239	1.188	1.097	117	4.947
Coniugate	-	682.848	-	-	-	-	682.848
<i>Di cui separate di fatto</i>	283	52	52	60	39	32	466
Separate legalmente	1.250	88	88	653	276	86	2.353
Divorziate	1.306	62	62	432	645	111	2.556
Vedove	626	44	44	185	240	202	1.297
<b>TOTALE</b>	<b>5.771</b>	<b>683.333</b>	<b>485</b>	<b>2.518</b>	<b>2.297</b>	<b>548</b>	<b>694.467</b>
<b>TOTALE</b>							
Nubili	6.028	493	493	2.211	1.844	272	10.848
Coniugate	-	1.062.124	-	-	-	-	1.062.124
<i>Di cui separate di fatto</i>	509	105	105	110	90	67	881
Separate legalmente	2.058	149	149	1.224	505	175	4.111
Divorziate	2.054	133	133	803	1.116	220	4.326
Vedove	1.636	150	150	490	608	1.151	4.035
<b>TOTALE</b>	<b>12.285</b>	<b>1.063.154</b>	<b>1.030</b>	<b>4.838</b>	<b>4.163</b>	<b>1.885</b>	<b>1.086.325</b>

**Tavola 4.23 - Coppie per condizione dei partner e numero di figli**

CONDIZIONE DI LEI	CONDIZIONE PROFESSIONALE DI LUI					Totale
	Occupati	In cerca di nuova occupazione	In cerca di prima occupazione	Ritirati dal lavoro	Altra condizione	
<b>TOTALE</b>						
<b>CONIUGATE</b>						
Occupate	354.267	7.417	487	29.703	4.684	396.558
In cerca di nuova occupazione	20.782	1.743	65	1.196	300	24.086
In cerca di prima occupazione	9.506	482	235	69	110	10.402
Casalinghe	264.230	6.793	423	144.088	11.846	427.380
Ritirate dal lavoro	26.052	785	9	154.390	1.859	183.095
Altra condizione	7.677	236	27	4.742	7.921	20.603
<b>Totale coniugate</b>	<b>682.514</b>	<b>17.456</b>	<b>1.246</b>	<b>334.188</b>	<b>26.720</b>	<b>1.062.124</b>
<b>NON CONIUGATE</b>						
Occupate	9.784	608	97	538	228	11.255
In cerca di nuova occupazione	1.130	282	18	47	39	1.516
In cerca di prima occupazione	527	85	138	25	32	807
Casalinghe	4.985	633	87	1.188	340	7.233
Ritirate dal lavoro	625	89	6	1.947	79	2.746
Altra condizione	317	34	7	88	198	644
<b>Totale non coniugate</b>	<b>17.368</b>	<b>1.731</b>	<b>353</b>	<b>3.833</b>	<b>916</b>	<b>24.201</b>
<b>TOTALE COPPIE</b>						
Occupate	364.051	8.025	584	30.241	4.912	407.813
In cerca di nuova occupazione	21.912	2.025	83	1.243	339	25.602
In cerca di prima occupazione	10.033	567	373	94	142	11.209
Casalinghe	269.215	7.426	510	145.276	12.186	434.613
Ritirate dal lavoro	26.677	874	15	156.337	1.938	185.841
Altra condizione	7.994	270	34	4.830	8.119	21.247
<b>Totale coppie</b>	<b>699.882</b>	<b>19.187</b>	<b>1.599</b>	<b>338.021</b>	<b>27.636</b>	<b>1.086.325</b>
<b>NESSUN FIGLIO</b>						
<b>CONIUGATE</b>						
Occupate	84.109	1.648	212	9.894	1.383	97.246
In cerca di nuova occupazione	5.341	413	24	400	92	6.270
In cerca di prima occupazione	3.412	137	93	20	38	3.700
Casalinghe	39.946	1.176	94	82.798	5.689	129.703
Ritirate dal lavoro	9.024	375	5	119.410	1.270	130.084
Altra condizione	2.698	91	14	3.495	5.975	12.273
<b>Totale coniugate</b>	<b>144.530</b>	<b>3.840</b>	<b>442</b>	<b>216.017</b>	<b>14.447</b>	<b>379.276</b>
<b>NON CONIUGATE</b>						
Occupate	5.034	284	37	306	114	5.775
In cerca di nuova occupazione	547	136	9	21	14	727
In cerca di prima occupazione	279	34	47	12	13	385
Casalinghe	1.690	208	28	852	132	2.910
Ritirate dal lavoro	432	62	3	1.771	66	2.334
Altra condizione	195	22	4	74	156	451
<b>Totale non coniugate</b>	<b>8.177</b>	<b>746</b>	<b>128</b>	<b>3.036</b>	<b>495</b>	<b>12.582</b>
<b>TOTALE COPPIE</b>						
Occupate	89.143	1.932	249	10.200	1.497	103.021
In cerca di nuova occupazione	5.888	549	33	421	106	6.997
In cerca di prima occupazione	3.691	171	140	32	51	4.085
Casalinghe	41.636	1.384	122	83.650	5.821	132.613
Ritirate dal lavoro	9.456	437	8	121.181	1.336	132.418
Altra condizione	2.893	113	18	3.569	6.131	12.724
<b>Totale coppie</b>	<b>152.707</b>	<b>4.586</b>	<b>570</b>	<b>219.053</b>	<b>14.942</b>	<b>391.858</b>

**Tavola 4.23 segue - Coppie per condizione dei partner e numero di figli**

CONDIZIONE DI LEI	CONDIZIONE PROFESSIONALE DI LUI					Totale
	Occupati	In cerca di nuova occupazione	In cerca di prima occupazione	Ritirati dal lavoro	Altra condizione	
<b>1 FIGLIO</b>						
<b>CONIUGATE</b>						
Occupate	142.328	2.710	169	12.039	1.766	159.012
In cerca di nuova occupazione	8.258	601	24	477	101	9.461
In cerca di prima occupazione	3.318	172	87	17	36	3.630
Casalinghe	94.029	2.198	162	41.143	3.453	140.985
Ritirate dal lavoro	9.546	233	2	28.100	426	38.307
Altra condizione	2.881	83	11	931	1.436	5.342
<b>Totale coniugate</b>	<b>260.360</b>	<b>5.997</b>	<b>455</b>	<b>82.707</b>	<b>7.218</b>	<b>356.737</b>
<b>NON CONIUGATE</b>						
Occupate	3.145	188	39	145	68	3.585
In cerca di nuova occupazione	394	78	5	15	13	505
In cerca di prima occupazione	162	28	34	6	10	240
Casalinghe	1.796	203	32	226	95	2.352
Ritirate dal lavoro	123	15	3	151	11	303
Altra condizione	88	5	1	11	24	129
<b>Totale non coniugate</b>	<b>5.708</b>	<b>517</b>	<b>114</b>	<b>554</b>	<b>221</b>	<b>7.114</b>
<b>TOTALE COPPIE</b>						
Occupate	145.473	2.898	208	12.184	1.834	162.597
In cerca di nuova occupazione	8.652	679	29	492	114	9.966
In cerca di prima occupazione	3.480	200	121	23	46	3.870
Casalinghe	95.825	2.401	194	41.369	3.548	143.337
Ritirate dal lavoro	9.669	248	5	28.251	437	38.610
Altra condizione	2.969	88	12	942	1.460	5.471
<b>Totale coppie</b>	<b>266.068</b>	<b>6.514</b>	<b>569</b>	<b>83.261</b>	<b>7.439</b>	<b>363.851</b>
<b>2 FIGLI</b>						
<b>CONIUGATE</b>						
Occupate	110.539	2.342	86	6.470	1.211	120.648
In cerca di nuova occupazione	6.209	560	16	255	73	7.113
In cerca di prima occupazione	2.424	128	42	23	25	2.642
Casalinghe	102.689	2.314	121	16.084	1.975	123.183
Ritirate dal lavoro	6.222	139	2	5.958	132	12.453
Altra condizione	1.778	48	1	251	418	2.496
<b>Totale coniugate</b>	<b>229.861</b>	<b>5.531</b>	<b>268</b>	<b>29.041</b>	<b>3.834</b>	<b>268.535</b>
<b>NON CONIUGATE</b>						
Occupate	1.252	94	9	67	38	1.460
In cerca di nuova occupazione	148	50	3	7	8	216
In cerca di prima occupazione	59	13	13	6	5	96
Casalinghe	1.097	139	15	73	78	1.402
Ritirate dal lavoro	50	9	-	20	1	80
Altra condizione	25	3	2	2	10	42
<b>Totale non coniugate</b>	<b>2.631</b>	<b>308</b>	<b>42</b>	<b>175</b>	<b>140</b>	<b>3.296</b>
<b>TOTALE COPPIE</b>						
Occupate	111.791	2.436	95	6.537	1.249	122.108
In cerca di nuova occupazione	6.357	610	19	262	81	7.329
In cerca di prima occupazione	2.483	141	55	29	30	2.738
Casalinghe	103.786	2.453	136	16.157	2.053	124.585
Ritirate dal lavoro	6.272	148	2	5.978	133	12.533
Altra condizione	1.803	51	3	253	428	2.538
<b>Totale coppie</b>	<b>232.492</b>	<b>5.839</b>	<b>310</b>	<b>29.216</b>	<b>3.974</b>	<b>271.831</b>

**Tavola 4.23 segue - Coppie per condizione dei partner e numero di figli**

CONDIZIONE DI LEI	CONDIZIONE PROFESSIONALE DI LUI					Totale
	Occupati	In cerca di nuova occupazione	In cerca di prima occupazione	Ritirati dal lavoro	Altra condizione	
<b>3 FIGLI O PIÙ</b>						
<b>CONIUGATE</b>						
Occupate	17.291	717	20	1.300	324	19.652
In cerca di nuova occupazione	974	169	1	64	34	1.242
In cerca di prima occupazione	352	45	13	9	11	430
Casalinghe	27.566	1.105	46	4.063	729	33.509
Ritirate dal lavoro	1.260	38	-	922	31	2.251
Altra condizione	320	14	1	65	92	492
<b>Totale coniugate</b>	<b>47.763</b>	<b>2.088</b>	<b>81</b>	<b>6.423</b>	<b>1.221</b>	<b>57.576</b>
<b>NON CONIUGATE</b>						
Occupate	353	42	12	20	8	435
In cerca di nuova occupazione	41	18	1	4	4	68
In cerca di prima occupazione	27	10	44	1	4	86
Casalinghe	402	83	12	37	35	569
Ritirate dal lavoro	20	3	-	5	1	29
Altra condizione	9	4	-	1	8	22
<b>Totale non coniugate</b>	<b>852</b>	<b>160</b>	<b>69</b>	<b>68</b>	<b>60</b>	<b>1.209</b>
<b>TOTALE COPPIE</b>						
Occupate	17.644	759	32	1.320	332	20.087
In cerca di nuova occupazione	1.015	187	2	68	38	1.310
In cerca di prima occupazione	379	55	57	10	15	516
Casalinghe	27.968	1.188	58	4.100	764	34.078
Ritirate dal lavoro	1.280	41	-	927	32	2.280
Altra condizione	329	18	1	66	100	514
<b>Totale coppie</b>	<b>48.615</b>	<b>2.248</b>	<b>150</b>	<b>6.491</b>	<b>1.281</b>	<b>58.785</b>

**Tavola 4.24 - Coppie per grado di istruzione del partner e classe di età della donna**

CLASSI DI ETÀ (anni) E GRADO DI ISTRUZIONE LEI	GRADO DI ISTRUZIONE LUI					Totale
	Laurea	Diploma	Licenza media	Licenza elementare	Nessun titolo	
<b>COPPIE</b>						
<b>MENO DI 35 ANNI</b>	15.208	78.247	133.097	39.321	2.372	268.245
Laurea	5.773	4.610	972	93	13	11.461
Diploma	7.957	47.734	36.221	4.666	200	96.778
Licenza media	1.365	23.521	83.536	21.413	1.027	130.862
Licenza elementare	95	2.203	11.667	12.478	643	27.086
Nessun titolo	18	179	701	671	489	2.058
<b>35-44 ANNI</b>	15.986	52.870	80.998	72.219	3.657	225.730
Laurea	6.981	4.733	1.140	173	10	13.037
Diploma	6.900	25.062	14.235	4.575	113	50.885
Licenza media	1.845	17.440	40.025	21.675	702	81.687
Licenza elementare	245	5.444	24.584	43.774	1.859	75.906
Nessun titolo	15	191	1.014	2.022	973	4.215
<b>45-64 ANNI</b>	17.772	53.657	108.165	241.398	25.161	446.153
Laurea	5.094	2.248	549	158	8	8.057
Diploma	7.440	17.197	8.067	4.002	155	36.861
Licenza media	4.136	21.195	41.834	26.436	1.153	94.754
Licenza elementare	1.050	12.595	54.733	192.772	9.737	270.887
Nessun titolo	52	422	2.982	18.030	14.108	35.594
<b>65 ANNI E PIÙ</b>	4.422	9.393	20.924	92.168	19.290	146.197
Laurea	903	379	127	37	5	1.451
Diploma	1.557	2.451	1.199	834	52	6.093
Licenza media	1.462	3.432	7.506	4.669	346	17.415
Licenza elementare	464	2.995	11.286	78.427	5.481	98.653
Nessun titolo	36	136	806	8.201	13.406	22.585
<b>TOTALE</b>	<b>53.388</b>	<b>194.167</b>	<b>343.184</b>	<b>445.106</b>	<b>50.480</b>	<b>1.086.325</b>
Laurea	18.751	11.970	2.788	461	36	34.006
Diploma	23.854	92.444	59.722	14.077	520	190.617
Licenza media	8.808	65.588	172.901	74.193	3.228	324.718
Licenza elementare	1.854	23.237	102.270	327.451	17.720	472.532
Nessun titolo	121	928	5.503	28.924	28.976	64.452
<b>COPPIE CONIUGATE</b>						
<b>MENO DI 35 ANNI</b>	14.552	75.316	128.192	37.108	2.042	257.210
Laurea	5.599	4.417	906	83	11	11.016
Diploma	7.570	46.085	34.995	4.406	180	93.236
Licenza media	1.276	22.553	80.537	20.206	913	125.485
Licenza elementare	92	2.099	11.105	11.809	585	25.690
Nessun titolo	15	162	649	604	353	1.783
<b>35-44 ANNI</b>	15.508	51.500	78.929	70.660	3.481	220.078
Laurea	6.793	4.592	1.083	164	9	12.641
Diploma	6.687	24.460	13.834	4.452	105	49.538
Licenza media	1.775	16.956	38.995	21.143	671	79.540
Licenza elementare	239	5.306	24.043	42.963	1.795	74.346
Nessun titolo	14	186	974	1.938	901	4.013
<b>45-64 ANNI</b>	17.564	52.983	106.590	238.589	24.749	440.475
Laurea	5.046	2.205	534	152	8	7.945
Diploma	7.358	17.024	7.938	3.940	142	36.402
Licenza media	4.080	20.949	41.212	25.991	1.129	93.361
Licenza elementare	1.030	12.392	54.004	190.794	9.571	267.791
Nessun titolo	50	413	2.902	17.712	13.899	34.976
<b>65 ANNI E PIÙ</b>	4.401	9.288	20.639	91.029	19.004	144.361
Laurea	900	374	126	37	5	1.442
Diploma	1.553	2.429	1.183	820	51	6.036
Licenza media	1.453	3.394	7.415	4.569	330	17.161
Licenza elementare	459	2.961	11.145	77.569	5.399	97.533
Nessun titolo	36	130	770	8.034	13.219	22.189
<b>TOTALE</b>	<b>52.025</b>	<b>189.087</b>	<b>334.350</b>	<b>437.386</b>	<b>49.276</b>	<b>1.062.124</b>
Laurea	18.338	11.588	2.649	436	33	33.044
Diploma	23.168	89.998	57.950	13.618	478	185.212
Licenza media	8.584	63.852	168.159	71.909	3.043	315.547
Licenza elementare	1.820	22.758	100.297	323.135	17.350	465.360
Nessun titolo	115	891	5.295	28.288	28.372	62.961

**Tavola 4.24 segue - Coppie per grado di istruzione dei partner e classe di età della donna**

CLASSI DI ETÀ (anni) E GRADO DI ISTRUZIONE LEI	GRADO DI ISTRUZIONE LUI					Totale
	Laurea	Diploma	Licenza media	Licenza elementare	Nessun titolo	
<b>COPPIE NON CONIUGATE</b>						
<b>MENO DI 35 ANNI</b>	<b>656</b>	<b>2.931</b>	<b>4.905</b>	<b>2.213</b>	<b>330</b>	<b>11.035</b>
Laurea	174	193	66	10	2	445
Diploma	387	1.649	1.226	260	20	3.542
Licenza media	89	968	2.999	1.207	114	5.377
Licenza elementare	3	104	562	669	58	1.396
Nessun titolo	3	17	52	67	136	275
<b>35-44 ANNI</b>	<b>478</b>	<b>1.370</b>	<b>2.069</b>	<b>1.559</b>	<b>176</b>	<b>5.652</b>
Laurea	188	141	57	9	1	396
Diploma	213	602	401	123	8	1.347
Licenza media	70	484	1.030	532	31	2.147
Licenza elementare	6	138	541	811	64	1.560
Nessun titolo	1	5	40	84	72	202
<b>45-64 ANNI</b>	<b>208</b>	<b>674</b>	<b>1.575</b>	<b>2.809</b>	<b>412</b>	<b>5.678</b>
Laurea	48	43	15	6	-	112
Diploma	82	173	129	62	13	459
Licenza media	56	246	622	445	24	1.393
Licenza elementare	20	203	729	1.978	166	3.096
Nessun titolo	2	9	80	318	209	618
<b>65 ANNI E PIÙ</b>	<b>21</b>	<b>105</b>	<b>285</b>	<b>1.139</b>	<b>286</b>	<b>1.836</b>
Laurea	3	5	1	-	-	9
Diploma	4	22	16	14	1	57
Licenza media	9	38	91	100	16	254
Licenza elementare	5	34	141	858	82	1.120
Nessun titolo	-	6	36	167	187	396
<b>TOTALE</b>	<b>1.363</b>	<b>5.080</b>	<b>8.834</b>	<b>7.720</b>	<b>1.204</b>	<b>24.201</b>
Laurea	413	382	139	25	3	962
Diploma	686	2.446	1.772	459	42	5.405
Licenza media	224	1.736	4.742	2.284	185	9.171
Licenza elementare	34	479	1.973	4.316	370	7.172
Nessun titolo	6	37	208	636	604	1.491

**Tavola 4.25 - Nuclei monogenitore per sesso, classe di età, stato civile, condizione, grado di istruzione e numero di figli**

AGGREGATI	MASCHI				FEMMINE				TOTALE			
	Meno di 35	35-54	55 e più	Totale	Meno di 35	35-54	55 e più	Totale	Meno di 35	35-54	55 e più	Totale
<b>TOTALE</b>												
<b>STATO CIVILE</b>												
Celibe/Nubile	1.456	2.867	1.244	5.567	2.789	2.884	1.358	7.031	4.245	5.751	2.602	12.598
Coniugato	879	3.987	2.464	7.330	3.477	6.888	2.634	12.999	4.356	10.875	5.098	20.329
Separato legalmente	356	2.319	648	3.323	4.526	10.036	1.431	15.993	4.882	12.355	2.079	19.316
Divorziato	152	1.443	479	2.074	1.414	6.337	1.175	8.926	1.566	7.780	1.654	11.000
Vedovo	137	3.144	10.538	13.819	951	15.937	50.197	67.085	1.088	19.081	60.735	80.904
<b>Totale</b>	<b>2.980</b>	<b>13.760</b>	<b>15.373</b>	<b>32.113</b>	<b>13.157</b>	<b>42.082</b>	<b>56.795</b>	<b>112.034</b>	<b>16.137</b>	<b>55.842</b>	<b>72.168</b>	<b>144.147</b>
<b>CONDIZIONE</b>												
Occupato	2.360	11.841	3.745	17.946	8.708	25.395	3.849	37.952	11.068	37.236	7.594	55.898
In cerca di occupazione	199	36	-	235	967	224	-	1.191	1.166	260	-	1.426
Casalanga	-	-	-	-	1.842	11.308	22.118	35.268	1.842	11.308	22.118	35.268
Ritirato dal lavoro	68	948	10.605	11.621	74	2.486	27.735	30.295	142	3.434	38.340	41.916
Altra condizione	353	935	1.023	2.311	1.566	2.669	3.093	7.328	1.919	3.604	4.116	9.639
<b>Totale</b>	<b>2.980</b>	<b>13.760</b>	<b>15.373</b>	<b>32.113</b>	<b>13.157</b>	<b>42.082</b>	<b>56.795</b>	<b>112.034</b>	<b>16.137</b>	<b>55.842</b>	<b>72.168</b>	<b>144.147</b>
<b>ISTRUZIONE</b>												
Laurea	89	760	708	1.557	542	2.055	618	3.215	631	2.815	1.326	4.772
Diploma	584	2.364	1.313	4.261	3.941	7.276	2.693	13.910	4.525	9.640	4.006	18.171
Licenza media	1.566	4.759	2.545	8.870	6.873	13.998	6.750	27.621	8.439	18.757	9.295	36.491
Licenza elementare	644	5.400	8.899	14.943	1.596	16.704	35.890	54.190	2.240	22.104	44.789	69.133
Nessun titolo	97	477	1.908	2.482	205	2.049	10.844	13.098	302	2.526	12.752	15.580
<b>Totale</b>	<b>2.980</b>	<b>13.760</b>	<b>15.373</b>	<b>32.113</b>	<b>13.157</b>	<b>42.082</b>	<b>56.795</b>	<b>112.034</b>	<b>16.137</b>	<b>55.842</b>	<b>72.168</b>	<b>144.147</b>
<b>NUMERO DI FIGLI</b>												
1	2.213	7.738	11.581	21.532	9.582	24.229	46.134	79.945	11.795	31.967	57.715	101.477
2	642	4.758	3.061	8.461	3.053	14.056	8.781	25.890	3.695	18.814	11.842	34.351
3 o più	125	1.264	731	2.120	522	3.797	1.880	6.199	647	5.061	2.611	8.319
<b>Totale</b>	<b>2.980</b>	<b>13.760</b>	<b>15.373</b>	<b>32.113</b>	<b>13.157</b>	<b>42.082</b>	<b>56.795</b>	<b>112.034</b>	<b>16.137</b>	<b>55.842</b>	<b>72.168</b>	<b>144.147</b>
<b>CON ALMENO UN FIGLIO MINORENNE</b>												
<b>STATO CIVILE</b>												
Celibe/Nubile	1.412	1.877	210	3.499	2.776	1.831	110	4.717	4.188	3.708	320	8.216
Coniugato	876	2.623	284	3.783	3.465	4.313	156	7.934	4.341	6.936	440	11.717
Separato legalmente	354	1.383	87	1.824	4.508	5.907	117	10.532	4.862	7.290	204	12.356
Divorziato	151	810	72	1.033	1.392	3.112	63	4.567	1.543	3.922	135	5.600
Vedovo	135	1.540	511	2.186	947	5.619	954	7.520	1.082	7.159	1.465	9.706
<b>Totale</b>	<b>2.928</b>	<b>8.233</b>	<b>1.164</b>	<b>12.325</b>	<b>13.088</b>	<b>20.782</b>	<b>1.400</b>	<b>35.270</b>	<b>16.016</b>	<b>29.015</b>	<b>2.564</b>	<b>47.595</b>
<b>CONDIZIONE</b>												
Occupato	2.319	7.331	581	10.231	8.663	13.702	254	22.619	10.982	21.033	835	32.850
In cerca di occupazione	196	27	-	223	963	188	-	1.151	1.159	215	-	1.374
Casalanga	-	-	-	-	1.831	4.684	664	7.179	1.831	4.684	664	7.179
Ritirato dal lavoro	63	297	482	842	73	763	408	1.244	136	1.060	890	2.086
Altra condizione	350	578	101	1.029	1.558	1.445	74	3.077	1.908	2.023	175	4.106
<b>Totale</b>	<b>2.928</b>	<b>8.233</b>	<b>1.164</b>	<b>12.325</b>	<b>13.088</b>	<b>20.782</b>	<b>1.400</b>	<b>35.270</b>	<b>16.016</b>	<b>29.015</b>	<b>2.564</b>	<b>47.595</b>
<b>ISTRUZIONE</b>												
Laurea	89	556	55	700	541	1.570	34	2.145	630	2.126	89	2.845
Diploma	581	1.506	88	2.175	3.929	4.600	103	8.632	4.510	6.106	191	10.807
Licenza media	1.544	2.949	259	4.752	6.838	7.234	195	14.267	8.382	10.183	454	19.019
Licenza elementare	622	2.955	649	4.226	1.577	6.557	783	8.917	2.199	9.512	1.432	13.143
Nessun titolo	92	267	113	472	203	821	285	1.309	295	1.088	398	1.781
<b>Totale</b>	<b>2.928</b>	<b>8.233</b>	<b>1.164</b>	<b>12.325</b>	<b>13.088</b>	<b>20.782</b>	<b>1.400</b>	<b>35.270</b>	<b>16.016</b>	<b>29.015</b>	<b>2.564</b>	<b>47.595</b>
<b>NUMERO DI FIGLI</b>												
1	2.164	3.885	503	6.552	9.516	10.068	701	20.285	11.680	13.953	1.204	26.837
2	639	3.321	427	4.387	3.050	8.074	420	11.544	3.689	11.395	847	15.931
3 o più	125	1.027	234	1.386	522	2.640	279	3.441	647	3.667	513	4.827
<b>Totale</b>	<b>2.928</b>	<b>8.233</b>	<b>1.164</b>	<b>12.325</b>	<b>13.088</b>	<b>20.782</b>	<b>1.400</b>	<b>35.270</b>	<b>16.016</b>	<b>29.015</b>	<b>2.564</b>	<b>47.595</b>

**Tavola 4.25 segue - Nuclei monogenitore per sesso, classe di età, stato civile, condizione, grado di istruzione e numero di figli**

AGGREGATI	MASCHI				FEMMINE				TOTALE			
	Meno di 35	35-54	55 e più	Totale	Meno di 35	35-54	55 e più	Totale	Meno di 35	35-54	55 e più	Totale
<b>CON ALMENO UN FIGLIO MINORENNE O IN ETÀ FINO A 30 ANNI A CARICO</b>												
<b>STATO CIVILE</b>												
Celibe/Nubile	1.441	2.442	537	4.420	2.782	2.391	347	5.520	4.223	4.833	884	9.940
Coniugato	878	3.436	1.060	5.374	3.471	5.899	713	10.083	4.349	9.335	1.773	15.457
Separato legalmente	356	1.940	303	2.599	4.522	8.296	529	13.347	4.878	10.236	832	15.946
Divorziato	152	1.148	201	1.501	1.405	4.982	355	6.742	1.557	6.130	556	8.243
Vedovo	137	2.398	2.315	4.850	949	10.120	6.016	17.085	1.086	12.518	8.331	21.935
<b>Totale</b>	<b>2.964</b>	<b>11.364</b>	<b>4.416</b>	<b>18.744</b>	<b>13.129</b>	<b>31.688</b>	<b>7.960</b>	<b>52.777</b>	<b>16.093</b>	<b>43.052</b>	<b>12.376</b>	<b>71.521</b>
<b>CONDIZIONE</b>												
Occupato	2.346	9.963	1.879	14.188	8.691	20.110	1.350	30.151	11.037	30.073	3.229	44.339
In cerca di occupazione	198	35	-	233	967	209	-	1.176	1.165	244	-	1.409
Casalinga	-	-	-	-	1.835	7.823	3.687	13.345	1.835	7.823	3.687	13.345
Ritirato dal lavoro	68	594	2.195	2.857	73	1.462	2.533	4.068	141	2.056	4.728	6.925
Altra condizione	352	772	342	1.466	1.563	2.084	390	4.037	1.915	2.856	732	5.503
<b>Totale</b>	<b>2.964</b>	<b>11.364</b>	<b>4.416</b>	<b>18.744</b>	<b>13.129</b>	<b>31.688</b>	<b>7.960</b>	<b>52.777</b>	<b>16.093</b>	<b>43.052</b>	<b>12.376</b>	<b>71.521</b>
<b>ISTRUZIONE</b>												
Laurea	89	727	396	1.212	542	2.006	274	2.822	631	2.733	670	4.034
Diploma	584	2.143	572	3.299	3.937	6.622	818	11.377	4.521	8.765	1.390	14.676
Licenza media	1.560	3.990	908	6.458	6.863	11.047	1.456	19.366	8.423	15.037	2.364	25.824
Licenza elementare	636	4.126	2.162	6.924	1.584	10.671	4.046	16.301	2.220	14.797	6.208	23.225
Nessun titolo	95	378	378	851	203	1.342	1.366	2.911	298	1.720	1.744	3.762
<b>Totale</b>	<b>2.964</b>	<b>11.364</b>	<b>4.416</b>	<b>18.744</b>	<b>13.129</b>	<b>31.688</b>	<b>7.960</b>	<b>52.777</b>	<b>16.093</b>	<b>43.052</b>	<b>12.376</b>	<b>71.521</b>
<b>NUMERO DI FIGLI</b>												
1	2.198	5.869	2.426	10.493	9.557	16.484	4.689	30.730	11.755	22.353	7.115	41.223
2	641	4.284	1.484	6.409	3.050	11.749	2.365	17.164	3.691	16.033	3.849	23.573
3 o più	125	1.211	506	1.842	522	3.455	906	4.883	647	4.666	1.412	6.725
<b>Totale</b>	<b>2.964</b>	<b>11.364</b>	<b>4.416</b>	<b>18.744</b>	<b>13.129</b>	<b>31.688</b>	<b>7.960</b>	<b>52.777</b>	<b>16.093</b>	<b>43.052</b>	<b>12.376</b>	<b>71.521</b>



**Tavola 4.26 - Nuclei monogenitore con almeno un figlio a carico minorenne o in età fino a 30 anni per sesso, condizione del genitore ed età del figlio più piccolo**

N. FIGLI E CLASSI DI ETÀ ETÀ DEL FIGLIO PIÙ PICCOLO	MASCHI					FEMMINE					Totale
	Occupati	In cerca di occupazione	Ritirati dal lavoro	Altro	Totale	Occupati	In cerca di occupazione	Casalinghe	Ritirati dal lavoro	Altro	
<b>CON ALMENO UN FIGLIO MINORENNE</b>											
1 FIGLIO	5.361	550	442	199	6.552	13.862	2.270	3.047	661	445	20.285
0-2 anni	794	142	50	49	1.035	1.807	536	448	55	126	2.972
3-5 anni	639	85	32	29	785	1.881	440	360	48	72	2.801
6-13 anni	2.091	193	108	67	2.459	6.100	895	1.048	199	132	8.374
14-17 anni	1.837	130	252	54	2.273	4.074	399	1.191	359	115	6.138
18 e più anni	-	-	-	-	-	-	-	-	-	-	-
2 FIGLI	3.768	237	282	100	4.387	7.149	988	2.791	429	187	11.544
0-2 anni	366	43	16	14	439	673	138	279	21	24	1.135
3-5 anni	441	37	17	10	505	786	174	235	20	14	1.229
6-13 anni	1.621	90	66	46	1.823	3.203	470	1.020	149	75	4.917
14-17 anni	1.340	67	183	30	1.620	2.487	206	1.257	239	74	4.263
18 e più anni	-	-	-	-	-	-	-	-	-	-	-
3 FIGLI E PIÙ	1.102	103	118	63	1.386	1.608	270	1.341	154	68	3.441
0-2 anni	123	15	9	13	160	176	44	139	10	9	378
3-5 anni	143	18	1	1	163	182	54	143	6	6	391
6-13 anni	480	42	39	19	580	694	129	498	56	27	1.404
14-17 anni	356	28	69	30	483	556	43	561	82	26	1.268
18 e più anni	-	-	-	-	-	-	-	-	-	-	-
<b>TOTALE</b>	<b>10.231</b>	<b>890</b>	<b>842</b>	<b>362</b>	<b>12.325</b>	<b>22.619</b>	<b>3.528</b>	<b>7.179</b>	<b>1.244</b>	<b>700</b>	<b>35.270</b>
0-2 anni	1.283	200	75	76	1.634	2.656	718	866	86	159	4.485
3-5 anni	1.223	140	50	40	1.453	2.849	668	738	74	92	4.421
6-13 anni	4.192	325	213	132	4.862	9.997	1.494	2.566	404	234	14.695
14-17 anni	3.533	225	504	114	4.376	7.117	648	3.009	680	215	11.669
18 e più anni	-	-	-	-	-	-	-	-	-	-	-
<b>CON ALMENO UN FIGLIO MINORENNE O IN ETÀ FINO A 30 ANNI A CARICO</b>											
1 FIGLIO	7.765	675	1.702	351	10.493	18.502	2.620	6.301	2.541	766	30.730
0-2 anni	794	142	50	49	1.035	1.807	536	448	55	126	2.972
3-5 anni	639	85	32	29	785	1.881	440	360	48	72	2.801
6-13 anni	2.091	193	108	67	2.459	6.100	895	1.048	199	132	8.374
14-17 anni	1.837	130	252	54	2.273	4.074	399	1.191	359	115	6.138
18 e più anni	2.404	125	1.260	152	3.941	4.640	350	3.254	1.880	321	10.445
2 FIGLI	5.056	288	892	173	6.409	9.576	1.107	4.960	1.200	321	17.164
0-2 anni	366	43	16	14	439	673	138	279	21	24	1.135
3-5 anni	441	37	17	10	505	786	174	235	20	14	1.229
6-13 anni	1.621	90	66	46	1.823	3.203	470	1.020	149	75	4.917
14-17 anni	1.340	67	183	30	1.620	2.487	206	1.257	239	74	4.263
18 e più anni	1.288	51	610	73	2.022	2.427	119	2.169	771	134	5.620
3 FIGLI E PIÙ	1.367	122	263	90	1.842	2.073	301	2.084	327	98	4.883
0-2 anni	123	15	9	13	160	176	44	139	10	9	378
3-5 anni	143	18	1	1	163	182	54	143	6	6	391
6-13 anni	480	42	39	19	580	694	129	498	56	27	1.404
14-17 anni	356	28	69	30	483	556	43	561	82	26	1.268
18 e più anni	265	19	145	27	456	465	31	743	173	30	1.442
<b>TOTALE</b>	<b>14.188</b>	<b>1.085</b>	<b>2.857</b>	<b>614</b>	<b>18.744</b>	<b>30.151</b>	<b>4.028</b>	<b>13.345</b>	<b>4.068</b>	<b>1.185</b>	<b>52.777</b>
0-2 anni	1.283	200	75	76	1.634	2.656	718	866	86	159	4.485
3-5 anni	1.223	140	50	40	1.453	2.849	668	738	74	92	4.421
6-13 anni	4.192	325	213	132	4.862	9.997	1.494	2.566	404	234	14.695
14-17 anni	3.533	225	504	114	4.376	7.117	648	3.009	680	215	11.669
18 e più anni	3.957	195	2.015	252	6.419	7.532	500	6.166	2.824	485	17.507

**Tavola 4.27 - Popolazione residente in convivenza per permanenza in convivenza, età e posizione nella convivenza**

ETÀ(anni) POSIZIONE NELLA CONVIVENZA	PERMANENZA IN CONVIVENZA (anni)					Totale
	Meno di 3	Da 3 a 4	Da 5 a 6	Da 7 a 9	10 e più	
<b>Meno di 18</b>	<b>413</b>	<b>84</b>	<b>62</b>	<b>37</b>	<b>126</b>	<b>722</b>
Dirigente la convivenza	-	-	-	-	-	-
Orfano, minore in colonia permanente o simili	220	36	29	10	10	305
Adulto inabile, anziano in istituto assistenziale	-	-	-	-	-	-
Assistito in comunità terapeutiche	9	2	1	1	4	17
Ricoverato, malato e simili	23	7	2	2	36	70
Detenuto condannato	1	-	-	-	-	1
Religioso	-	-	-	-	-	-
Persona addetta all'assistenza sanitaria	2	-	-	1	-	3
Persona addetta ai servizi della convivenza	4	4	1	-	4	13
Altro	154	35	29	23	72	313
<b>18-24</b>	<b>2.627</b>	<b>732</b>	<b>301</b>	<b>90</b>	<b>180</b>	<b>3.930</b>
Dirigente la convivenza	64	66	25	3	8	166
Orfano, minore in colonia permanente o simili	1	-	1	-	4	6
Adulto inabile, anziano in istituto assistenziale	7	6	3	13	10	39
Assistito in comunità terapeutiche	19	-	2	2	3	26
Ricoverato, malato e simili	15	4	1	1	13	34
Detenuto condannato	54	14	12	2	-	82
Religioso	100	37	38	13	55	243
Persona addetta all'assistenza sanitaria	8	1	-	-	2	11
Persona addetta ai servizi della convivenza	71	19	12	3	8	113
Altro	2.288	585	207	53	77	3.210
<b>25-44</b>	<b>1.614</b>	<b>767</b>	<b>924</b>	<b>1.028</b>	<b>2.155</b>	<b>6.488</b>
Dirigente la convivenza	42	47	52	73	122	336
Orfano, minore in colonia permanente o simili	1	-	2	-	2	5
Adulto inabile, anziano in istituto assistenziale	64	35	46	86	313	544
Assistito in comunità terapeutiche	66	14	25	22	90	217
Ricoverato, malato e simili	59	24	15	18	194	310
Detenuto condannato	109	63	91	79	90	432
Religioso	174	107	156	175	752	1.364
Persona addetta all'assistenza sanitaria	10	2	3	2	11	28
Persona addetta ai servizi della convivenza	62	28	34	33	99	256
Altro	1.027	447	500	540	482	2.996
<b>45-64</b>	<b>841</b>	<b>412</b>	<b>532</b>	<b>530</b>	<b>6.615</b>	<b>8.930</b>
Dirigente la convivenza	47	19	49	39	564	718
Orfano, minore in colonia permanente o simili	-	-	-	-	1	1
Adulto inabile, anziano in istituto assistenziale	417	202	181	194	779	1.773
Assistito in comunità terapeutiche	21	9	22	48	285	385
Ricoverato, malato e simili	48	62	63	61	620	854
Detenuto condannato	28	16	17	12	17	90
Religioso	201	78	138	128	3.830	4.375
Persona addetta all'assistenza sanitaria	4	1	2	4	53	64
Persona addetta ai servizi della convivenza	24	8	12	17	227	288
Altro	51	17	48	27	239	382
<b>65 e più</b>	<b>8.697</b>	<b>4.221</b>	<b>3.393</b>	<b>2.877</b>	<b>12.099</b>	<b>31.287</b>
Dirigente la convivenza	64	25	36	29	396	550
Orfano, minore in colonia permanente o simili	-	-	-	-	-	-
Adulto inabile, anziano in istituto assistenziale	7.375	3.175	2.408	2.044	3.238	18.240
Assistito in comunità terapeutiche	12	13	22	34	276	357
Ricoverato, malato e simili	582	738	489	385	939	3.133
Detenuto condannato	1	-	-	2	2	5
Religioso	427	180	298	317	6.791	8.013
Persona addetta all'assistenza sanitaria	11	2	3	4	34	54
Persona addetta ai servizi della convivenza	15	11	8	8	163	205
Altro	210	77	129	54	260	730
<b>TOTALE</b>	<b>14.192</b>	<b>6.216</b>	<b>5.212</b>	<b>4.562</b>	<b>21.175</b>	<b>51.357</b>

**Tavola 4.28 - Convivenze e componenti permanenti, attivi e non attivi, per tipo di convivenza e sesso**

TIPO DI CONVIVENZA	COMPONENTI ATTIVI												
	IN CONDIZIONE PROFESSIONALE												
	Numero con- vivenze	LAVORATORI		DIPENDENTI		DI CUI DIRIGENTI E IM- PIEGATI		ALTRI		In cerca di prima oc- cupazione	Totale	Componenti non attivi	Totale com- ponenti
		In complesso	Di cui nella P. A., ser- vizi pub- blici e pri- vati	In complesso	Di cui nella P. A., ser- vizi pub- blici e pri- vati	In complesso	Di cui nella P. A., ser- vizi pub- blici e pri- vati	In complesso	Di cui nella P. A., ser- vizi pub- blici e pri- vati				
Convivenze ecclesiastiche	985	2.457	2.117	1.431	1.348	418	241	8	2.883	9.990	12.873		
Istituti di istruzione	174	448	418	289	287	80	66	-	528	473	1.001		
Istituti assistenziali	905	792	595	249	233	179	113	52	1.023	23.217	24.240		
<i>Orfanotrofi, brefotrofi, ecc.</i>	51	59	47	22	19	18	7	11	88	309	397		
<i>Ospizi, case di riposo, ecc.</i>	614	462	405	175	166	107	80	-	569	20.004	20.573		
<i>Comunità terapeutiche e di recupero</i>	143	104	78	24	23	35	15	3	142	1.238	1.380		
<i>Altri istituti assistenziali</i>	97	167	65	28	25	19	11	38	224	1.666	1.890		
Istituti di cura	218	240	225	141	140	15	9	1	256	4.776	5.032		
Istituti di prevenzione e pena	17	1.089	1.031	14	11	5	3	41	1.135	243	1.378		
Alberghi, pensioni, locande e simili	586	117	38	31	10	95	12	8	220	72	292		
Altre convivenze	1.202	5.598	5.525	1.176	1.157	86	49	3	5.687	854	6.541		
<b>Totale</b>	<b>4.087</b>	<b>10.741</b>	<b>9.949</b>	<b>3.331</b>	<b>3.186</b>	<b>878</b>	<b>493</b>	<b>113</b>	<b>11.732</b>	<b>39.625</b>	<b>51.357</b>		

**Tavola 4.28 segue - Convivenze e componenti permanenti, attivi e non attivi, per tipo di convivenza e sesso**

TIPO DI CONVIVENZA	Numero con- vivenze	COMPONENTI ATTIVI			COMPONENTI NON ATTIVI			TOTALE COMPONENTI		
		M	F	MF	M	F	MF	M	F	MF
Convivenze ecclesiastiche	985	950	1.933	2.883	1.936	8.054	9.990	2.886	9.987	12.873
Istituti di istruzione	174	154	374	528	115	358	473	269	732	1.001
Istituti assistenziali	905	318	705	1.023	6.818	16.399	23.217	7.136	17.104	24.240
<i>Orfanotrofi, brefotrofi, ecc.</i>	51	20	68	88	145	164	309	165	232	397
<i>Ospizi, case di riposo, ecc.</i>	614	50	519	569	5.184	14.820	20.004	5.234	15.339	20.573
<i>Comunità terapeutiche e di recupero</i>	143	78	64	142	668	570	1.238	746	634	1.380
<i>Altri istituti assistenziali</i>	97	170	54	224	821	845	1.666	991	899	1.890
Istituti di cura	218	36	220	256	1.421	3.355	4.776	1.457	3.575	5.032
Istituti di prevenzione e pena	17	1.119	16	1.135	238	5	243	1.357	21	1.378
Alberghi, pensioni, locande e simili	586	130	90	220	34	38	72	164	128	292
Altre convivenze	1.202	5.318	369	5.687	325	529	854	5.643	898	6.541
<b>Totale</b>	<b>4.087</b>	<b>8.025</b>	<b>3.707</b>	<b>11.732</b>	<b>10.887</b>	<b>28.738</b>	<b>39.625</b>	<b>18.912</b>	<b>32.445</b>	<b>51.357</b>

**Tavola 4.29 - Stranieri residenti per sesso, stato civile e Paese di cittadinanza**

PAESI DI CITTADINANZA	MASCHI						FEMMINE					
	Celibi	Coniugati	Separati	Divorziati	Vedovi	Totale	Nubili	Coniugate	Separate	Divorziate	Vedove	Totale
<b>Europa</b>	<b>2.231</b>	<b>1.643</b>	<b>46</b>	<b>79</b>	<b>47</b>	<b>4.046</b>	<b>2.209</b>	<b>2.589</b>	<b>72</b>	<b>173</b>	<b>324</b>	<b>5.367</b>
Europa 12	832	891	27	54	27	1.831	1.155	1.526	41	95	178	2.995
Europa Centrale e Orientale	169	126	2	2	4	303	223	405	14	34	34	710
Europa EFTA	227	272	11	17	7	534	248	373	9	26	66	722
Altri Europa	1.003	354	6	6	9	1.378	583	285	8	18	46	940
<b>Africa</b>	<b>4.429</b>	<b>2.655</b>	<b>16</b>	<b>34</b>	<b>23</b>	<b>7.157</b>	<b>1.037</b>	<b>924</b>	<b>16</b>	<b>61</b>	<b>49</b>	<b>2.087</b>
Nord Africa	3.468	1.948	11	27	18	5.472	567	633	10	39	28	1.277
Altri Africa	961	707	5	7	5	1.685	470	291	6	22	21	810
<b>America</b>	<b>569</b>	<b>420</b>	<b>14</b>	<b>14</b>	<b>7</b>	<b>1.024</b>	<b>885</b>	<b>810</b>	<b>28</b>	<b>39</b>	<b>67</b>	<b>1.829</b>
America del Nord	118	111	3	5	4	241	102	150	6	8	28	294
America Centrale e Meridionale	451	309	11	9	3	783	783	660	22	31	39	1.535
<b>Asia</b>	<b>896</b>	<b>652</b>	<b>3</b>	<b>10</b>	<b>13</b>	<b>1.574</b>	<b>714</b>	<b>735</b>	<b>7</b>	<b>10</b>	<b>39</b>	<b>1.505</b>
Oceania	24	18	-	4	1	47	22	31	-	-	3	56
Apolidi	3	6	-	-	-	9	3	3	-	-	2	8
<b>TOTALE</b>	<b>8.152</b>	<b>5.394</b>	<b>79</b>	<b>141</b>	<b>91</b>	<b>13.857</b>	<b>4.870</b>	<b>5.092</b>	<b>123</b>	<b>283</b>	<b>484</b>	<b>10.852</b>

**Tavola 4.30 - Stranieri residenti per classe di età, stato civile e sesso**

STATO CIVILE	CLASSI DI ETÀ									
	Meno di 15	15-19	20-24	25-29	30-34	35-44	45-54	55-64	65 e più	Totale
<b>MASCHI</b>										
Celibi	1.510	578	1.558	2.295	1.251	705	125	64	66	8.152
Coniugati	-	29	186	934	1.296	1.685	608	335	321	5.394
Separati legalmente	-	-	1	8	13	26	13	13	5	79
Divorziati	-	-	1	14	23	51	29	13	10	141
Vedovi	-	1	1	4	6	5	6	6	62	91
<b>TOTALE</b>	<b>1.510</b>	<b>608</b>	<b>1.747</b>	<b>3.255</b>	<b>2.589</b>	<b>2.472</b>	<b>781</b>	<b>431</b>	<b>464</b>	<b>13.857</b>
<b>FEMMINE</b>										
Celibi	1.393	393	706	810	591	548	200	93	136	4.870
Coniugati	-	61	590	1.267	1.125	1.091	493	257	208	5.092
Separati legalmente	-	-	5	19	36	41	14	5	3	123
Divorziati	-	-	5	15	53	109	54	22	25	283
Vedovi	-	-	3	6	13	27	30	72	333	484
<b>TOTALE</b>	<b>1.393</b>	<b>454</b>	<b>1.309</b>	<b>2.117</b>	<b>1.818</b>	<b>1.816</b>	<b>791</b>	<b>449</b>	<b>705</b>	<b>10.852</b>
<b>TOTALE</b>										
Celibi	2.903	971	2.264	3.105	1.842	1.253	325	157	202	13.022
Coniugati	-	90	776	2.201	2.421	2.776	1.101	592	529	10.486
Separati legalmente	-	-	6	27	49	67	27	18	8	202
Divorziati	-	-	6	29	76	160	83	35	35	424
Vedovi	-	1	4	10	19	32	36	78	395	575
<b>TOTALE</b>	<b>2.903</b>	<b>1.062</b>	<b>3.056</b>	<b>5.372</b>	<b>4.407</b>	<b>4.288</b>	<b>1.572</b>	<b>880</b>	<b>1.169</b>	<b>24.709</b>

**Tavola 4.31 - Stranieri residenti per classe di età, condizione professionale per attività economica, posizione nella professione, condizione non professionale e sesso**

CONDIZIONE	CLASSI DI ETÀ (anni)									Totale
	Meno di 15	15-19	20-24	25-29	30-34	35-44	45-54	55-64	65 e più	
<b>TOTALE</b>										
<b>Condizione professionale</b>	<b>6</b>	<b>269</b>	<b>1.726</b>	<b>3.440</b>	<b>2.864</b>	<b>2.918</b>	<b>1.022</b>	<b>328</b>	<b>93</b>	<b>12.666</b>
<i>Di cui disoccupati</i>	1	52	218	480	422	378	115	30	1	1.697
AGRICOLTURA	-	12	41	90	108	117	52	24	8	452
Indipendenti	-	2	8	29	25	47	27	17	6	161
Dipendenti	-	10	33	61	83	70	25	7	2	291
<i>Di cui operai e assimilati</i>	-	6	28	50	75	62	24	6	2	253
INDUSTRIA	1	147	966	1.807	1.297	1.151	358	117	26	5.870
Indipendenti	-	20	56	103	99	142	65	34	4	523
Dipendenti	1	127	910	1.704	1.198	1.009	293	83	22	5.347
<i>Di cui operai e assimilati</i>	1	84	743	1.411	924	728	160	40	19	4.110
COMMERCIO	3	69	336	636	556	534	202	68	25	2.429
Indipendenti	2	16	67	144	187	225	131	47	20	839
Dipendenti	1	53	269	492	369	309	71	21	5	1.590
<i>Di cui operai e assimilati</i>	1	36	190	363	259	207	33	10	5	1.104
ALTRE ATTIVITÀ	2	41	383	907	903	1.116	410	119	34	3.915
Indipendenti	-	2	54	170	230	290	115	53	13	927
Dipendenti	2	39	329	737	673	826	295	66	21	2.988
<i>Di cui operai e assimilati</i>	2	21	201	406	372	439	141	26	11	1.619
<b>Condizione non professionale</b>	<b>2.897</b>	<b>794</b>	<b>1.330</b>	<b>1.932</b>	<b>1.543</b>	<b>1.370</b>	<b>550</b>	<b>552</b>	<b>1.075</b>	<b>12.043</b>
IN CERCA DI PRIMA OCCUPAZIONE	24	251	504	675	503	312	-	-	-	2.269
SCOLARI E STUDENTI	1.504	393	296	317	166	48	-	-	-	2.724
RITIRATI DAL LAVORO	14	45	16	31	31	84	82	240	693	1.236
ALTRI	1.355	105	514	909	843	926	468	312	382	5.814
<b>TOTALE</b>	<b>2.903</b>	<b>1.063</b>	<b>3.056</b>	<b>5.372</b>	<b>4.407</b>	<b>4.288</b>	<b>1.572</b>	<b>880</b>	<b>1.168</b>	<b>24.709</b>
<b>MASCHI</b>										
<b>Condizione professionale</b>	<b>3</b>	<b>217</b>	<b>1.266</b>	<b>2.538</b>	<b>2.040</b>	<b>2.044</b>	<b>687</b>	<b>249</b>	<b>65</b>	<b>9.109</b>
<i>Di cui disoccupati</i>	1	38	132	311	300	266	88	21	1	1.158
AGRICOLTURA	-	9	29	64	86	97	36	20	7	348
Indipendenti	-	2	5	10	12	31	12	14	5	91
Dipendenti	-	7	24	54	74	66	24	6	2	257
<i>Di cui operai e assimilati</i>	-	5	21	44	69	60	24	5	2	230
INDUSTRIA	1	134	857	1.598	1.138	987	305	103	21	5.144
Indipendenti	-	18	47	76	77	97	52	31	3	401
Dipendenti	1	116	810	1.522	1.061	890	253	72	18	4.743
<i>Di cui operai e assimilati</i>	1	79	695	1.320	864	677	144	35	17	3.832
COMMERCIO	1	51	237	462	419	387	134	51	20	1.762
Indipendenti	1	7	45	95	131	161	91	34	16	581
Dipendenti	-	44	192	367	288	226	43	17	4	1.181
<i>Di cui operai e assimilati</i>	-	33	139	301	216	160	23	9	4	885
ALTRE ATTIVITÀ	1	23	143	414	397	573	212	75	17	1.855
Indipendenti	-	1	18	72	99	178	77	42	10	497
Dipendenti	1	22	125	342	298	395	135	33	7	1.358
<i>Di cui operai e assimilati</i>	1	13	94	224	181	204	49	9	2	777
<b>Condizione non professionale</b>	<b>1.507</b>	<b>391</b>	<b>481</b>	<b>717</b>	<b>549</b>	<b>428</b>	<b>94</b>	<b>182</b>	<b>399</b>	<b>4.748</b>
IN CERCA DI PRIMA OCCUPAZIONE	17	145	271	410	340	227	-	-	-	1.410
SCOLARI E STUDENTI	772	196	157	189	117	34	-	-	-	1.465
RITIRATI DAL LAVORO	13	27	11	23	21	57	43	131	349	675
ALTRI	705	23	42	95	71	110	51	51	50	1.198
<b>TOTALE</b>	<b>1.510</b>	<b>608</b>	<b>1.747</b>	<b>3.255</b>	<b>2.589</b>	<b>2.472</b>	<b>781</b>	<b>431</b>	<b>464</b>	<b>13.857</b>
<b>FEMMINE</b>										
<b>Condizione professionale</b>	<b>3</b>	<b>52</b>	<b>460</b>	<b>902</b>	<b>824</b>	<b>874</b>	<b>335</b>	<b>79</b>	<b>28</b>	<b>3.557</b>
<i>Di cui disoccupati</i>	-	14	86	169	122	112	27	9	-	539
AGRICOLTURA	-	3	12	26	22	20	16	4	1	104
Indipendenti	-	-	3	19	13	16	15	3	1	70
Dipendenti	-	3	9	7	9	4	1	1	-	34
<i>Di cui operai e assimilati</i>	-	1	7	6	6	2	-	1	-	23
INDUSTRIA	-	13	109	209	159	164	53	14	5	726
Indipendenti	-	2	9	27	22	45	13	3	1	122
Dipendenti	-	11	100	182	137	119	40	11	4	604
<i>Di cui operai e assimilati</i>	-	5	48	91	60	51	16	5	2	278
COMMERCIO	2	18	99	174	137	147	68	17	5	667
Indipendenti	1	9	22	49	56	64	40	13	4	258
Dipendenti	1	9	77	125	81	83	28	4	1	409
<i>Di cui operai e assimilati</i>	1	3	51	62	43	47	10	1	1	219
ALTRE ATTIVITÀ	1	18	240	493	506	543	198	44	17	2.060
Indipendenti	-	1	36	98	131	112	38	11	3	430
Dipendenti	1	17	204	395	375	431	160	33	14	1.630
<i>Di cui operai e assimilati</i>	1	8	107	182	191	235	92	17	9	842
<b>Condizione non professionale</b>	<b>1.390</b>	<b>403</b>	<b>849</b>	<b>1.215</b>	<b>994</b>	<b>942</b>	<b>456</b>	<b>370</b>	<b>676</b>	<b>7.295</b>
IN CERCA DI PRIMA OCCUPAZIONE	7	106	233	265	163	85	-	-	-	859
SCOLARI E STUDENTI	732	197	139	128	49	14	-	-	-	1.259
RITIRATI DAL LAVORO	1	18	5	8	10	27	39	109	344	561
ALTRI	650	82	472	814	772	816	417	261	332	4.616
<b>TOTALE</b>	<b>1.393</b>	<b>455</b>	<b>1.309</b>	<b>2.117</b>	<b>1.818</b>	<b>1.816</b>	<b>791</b>	<b>449</b>	<b>704</b>	<b>10.852</b>

**Tavola 4.32 - Stranieri residenti occupati per classe di età, Paese di cittadinanza e sesso**

PAESI DI CITTADINANZA	CLASSI DI ETÀ (anni)									Totale
	Meno di 15	15-19	20-24	25-29	30-34	35-44	45-54	55-64	65 e più	
<b>TOTALE</b>										
<b>Europa</b>	2	100	443	796	735	905	500	195	43	3.719
Europa 12	-	14	207	476	438	542	304	115	30	2.126
Europa Centrale e Orientale	-	5	35	45	67	92	33	11	1	289
Europa EFTA	-	9	27	68	73	121	94	42	7	441
Altri Europa	2	72	174	207	157	150	69	27	5	863
<b>Africa</b>	1	70	816	1.639	1.133	955	187	44	24	4.869
Nord Africa	1	58	618	1.208	815	696	135	33	18	3.582
Altri Africa	-	12	198	431	318	259	52	11	6	1.287
<b>America</b>	-	17	99	249	224	262	93	31	16	991
America del Nord	-	1	7	31	44	60	35	8	7	193
America Centrale e Meridionale	-	16	92	218	180	202	58	23	9	798
<b>Asia</b>	2	30	147	270	341	398	121	26	8	1.343
<b>Oceania</b>	-	-	3	6	8	17	5	2	-	41
<b>Apolidi</b>	-	-	-	-	1	3	1	-	1	6
<b>TOTALE</b>	<b>5</b>	<b>217</b>	<b>1.508</b>	<b>2.960</b>	<b>2.442</b>	<b>2.540</b>	<b>907</b>	<b>298</b>	<b>92</b>	<b>10.969</b>
<b>MASCHI</b>										
<b>Europa</b>	1	84	262	413	402	578	331	145	31	2.247
Europa 12	-	4	90	183	205	329	199	81	21	1.112
Europa Centrale e Orientale	-	5	11	17	29	51	19	8	-	140
Europa EFTA	-	8	15	29	42	87	62	31	6	280
Altri Europa	1	67	146	184	126	111	51	25	4	715
<b>Africa</b>	1	65	724	1.497	1.017	832	143	38	19	4.336
Nord Africa	1	56	582	1.140	751	632	118	32	16	3.328
Altri Africa	-	9	142	357	266	200	25	6	3	1.008
<b>America</b>	-	13	51	144	103	121	48	23	8	511
America del Nord	-	1	5	18	23	34	22	7	5	115
America Centrale e Meridionale	-	12	46	126	80	87	26	16	3	396
<b>Asia</b>	-	17	95	168	215	236	73	20	5	829
<b>Oceania</b>	-	-	2	5	2	9	3	2	-	23
<b>Apolidi</b>	-	-	-	-	1	2	1	-	1	5
<b>TOTALE</b>	<b>2</b>	<b>179</b>	<b>1.134</b>	<b>2.227</b>	<b>1.740</b>	<b>1.778</b>	<b>599</b>	<b>228</b>	<b>64</b>	<b>7.951</b>
<b>FEMMINE</b>										
<b>Europa</b>	1	16	181	383	333	327	169	50	12	1.472
Europa 12	-	10	117	293	233	213	105	34	9	1.014
Europa Centrale e Orientale	-	-	24	28	38	41	14	3	1	149
Europa EFTA	-	1	12	39	31	34	32	11	1	161
Altri Europa	1	5	28	23	31	39	18	2	1	148
<b>Africa</b>	-	5	92	142	116	123	44	6	5	533
Nord Africa	-	2	36	68	64	64	17	1	2	254
Altri Africa	-	3	56	74	52	59	27	5	3	279
<b>America</b>	-	4	48	105	121	141	45	8	8	480
America del Nord	-	-	2	13	21	26	13	1	2	78
America Centrale e Meridionale	-	4	46	92	100	115	32	7	6	402
<b>Asia</b>	2	13	52	102	126	162	48	6	3	514
<b>Oceania</b>	-	-	1	1	6	8	2	-	-	18
<b>Apolidi</b>	-	-	-	-	-	1	-	-	-	1
<b>TOTALE</b>	<b>3</b>	<b>38</b>	<b>374</b>	<b>733</b>	<b>702</b>	<b>762</b>	<b>308</b>	<b>70</b>	<b>28</b>	<b>3.018</b>

**Tavola 4.33 - Stranieri residenti da 5 anni in poi per classe di età, luogo di residenza nel 1986 e sesso**

LUOGO DI RESIDENZA NEL 1986	CLASSI DI ETÀ (anni)							
	5-9	10-14	15-19	20-24	25-29	30-34	35-39	40-44
	TOTALE							
<b>Nello stesso Comune di residenza</b>	<b>366</b>	<b>415</b>	<b>463</b>	<b>658</b>	<b>1.319</b>	<b>1.547</b>	<b>1.213</b>	<b>784</b>
In altro Comune della stessa Provincia	22	31	41	50	151	178	149	91
In altra Provincia della stessa Regione	8	9	10	21	47	85	51	34
In altre Regioni	36	24	25	63	178	216	142	83
<b>ITALIA</b>	<b>432</b>	<b>479</b>	<b>539</b>	<b>792</b>	<b>1.695</b>	<b>2.026</b>	<b>1.555</b>	<b>992</b>
Piemonte	396	455	514	729	1.517	1.810	1.413	909
Valle d'Aosta	-	-	-	-	-	2	-	-
Lombardia	9	5	6	5	45	45	41	17
Trentino-Alto Adige	-	-	1	1	-	2	1	1
<i>Bolzano-Bozen</i>	-	-	-	-	-	-	-	-
<i>Trento</i>	-	-	1	1	-	2	1	1
Veneto	-	-	-	2	2	8	3	1
Friuli-Venezia Giulia	-	-	-	1	1	2	-	-
Liguria	4	2	3	7	16	23	19	11
Emilia-Romagna	-	1	-	3	11	8	3	3
Toscana	3	1	3	3	7	8	8	9
Umbria	-	1	1	-	7	6	-	3
Marche	-	-	-	2	1	2	1	-
Lazio	2	3	-	9	24	27	15	11
Abruzzi	-	-	1	-	2	5	1	2
Molise	2	-	-	-	-	-	1	-
Campania	2	1	2	3	14	18	11	10
Puglia	1	2	-	3	2	7	6	4
Basilicata	-	-	-	1	-	-	-	-
Calabria	1	1	1	4	7	5	7	3
Sicilia	3	1	1	9	31	37	16	6
Sardegna	9	6	6	10	8	11	9	2
<b>ESTERO</b>	<b>502</b>	<b>427</b>	<b>523</b>	<b>2.264</b>	<b>3.677</b>	<b>2.381</b>	<b>1.192</b>	<b>549</b>
<b>Europa</b>	<b>181</b>	<b>131</b>	<b>194</b>	<b>710</b>	<b>1.059</b>	<b>702</b>	<b>370</b>	<b>202</b>
Europa 12	73	47	48	354	585	342	167	91
Europa Centrale e Orientale	46	35	18	104	125	123	78	34
Europa EFTA	24	20	15	39	89	89	57	35
Altri Europa	38	29	113	213	260	148	68	42
<b>Africa</b>	<b>141</b>	<b>160</b>	<b>188</b>	<b>1.084</b>	<b>1.925</b>	<b>1.128</b>	<b>502</b>	<b>202</b>
Nord Africa	125	124	146	823	1.401	792	368	154
Altri Africa	16	36	42	261	524	336	134	48
<b>America</b>	<b>122</b>	<b>94</b>	<b>77</b>	<b>247</b>	<b>422</b>	<b>308</b>	<b>192</b>	<b>81</b>
America del Nord	13	10	9	13	43	46	29	12
America Centrale e Meridionale	109	84	68	234	379	262	163	69
<b>Asia</b>	<b>53</b>	<b>40</b>	<b>63</b>	<b>219</b>	<b>264</b>	<b>233</b>	<b>125</b>	<b>62</b>
<b>Oceania</b>	<b>5</b>	<b>2</b>	<b>1</b>	<b>4</b>	<b>7</b>	<b>10</b>	<b>3</b>	<b>2</b>
<b>Apolidi</b>	<b>-</b>	<b>-</b>	<b>-</b>	<b>-</b>	<b>-</b>	<b>-</b>	<b>-</b>	<b>-</b>
<b>TOTALE</b>	<b>934</b>	<b>906</b>	<b>1.062</b>	<b>3.056</b>	<b>5.372</b>	<b>4.407</b>	<b>2.747</b>	<b>1.541</b>

**Tavola 4.33 segue - Stranieri residenti da 5 anni in poi per classe di età, luogo di residenza nel 1986 e sesso**

LUOGO DI RESIDENZA NEL 1986	CLASSI DI ETÀ (anni)							
	5-9	10-14	15-19	20-24	25-29	30-34	35-39	40-44
<b>MASCHI</b>								
<b>Nello stesso Comune di residenza</b>	<b>189</b>	<b>235</b>	<b>243</b>	<b>373</b>	<b>734</b>	<b>897</b>	<b>684</b>	<b>383</b>
In altro Comune della stessa Provincia	9	20	19	27	77	93	77	44
In altra Provincia della stessa Regione	5	2	8	12	29	50	35	23
In altre Regioni	20	10	12	41	108	145	95	46
<b>ITALIA</b>	<b>223</b>	<b>267</b>	<b>282</b>	<b>453</b>	<b>948</b>	<b>1.185</b>	<b>891</b>	<b>496</b>
Piemonte	203	257	270	412	840	1.040	796	450
Valle d'Aosta	-	-	-	-	-	-	-	-
Lombardia	5	1	2	5	24	26	31	9
Trentino-Alto Adige	-	-	-	-	-	-	-	1
<i>Bolzano-Bozen</i>	-	-	-	-	-	-	-	-
<i>Trento</i>	-	-	-	-	-	-	-	1
Veneto	-	-	-	1	2	4	3	1
Friuli-Venezia Giulia	-	-	-	-	-	1	-	-
Liguria	3	2	2	5	11	17	13	6
Emilia-Romagna	-	-	-	-	8	6	1	1
Toscana	1	-	1	1	3	4	4	5
Umbria	-	-	-	-	4	4	-	1
Marche	-	-	-	2	1	1	1	-
Lazio	1	-	-	4	9	15	7	3
Abruzzi	-	-	1	-	1	1	1	-
Molise	1	-	-	-	-	-	1	-
Campania	2	1	1	3	11	16	6	6
Puglia	-	1	-	2	1	7	4	4
Basilicata	-	-	-	1	-	-	-	-
Calabria	-	1	1	4	3	5	5	2
Sicilia	2	1	1	9	25	30	14	6
Sardegna	5	3	3	4	5	8	4	1
<b>ESTERO</b>	<b>252</b>	<b>224</b>	<b>326</b>	<b>1.294</b>	<b>2.307</b>	<b>1.404</b>	<b>727</b>	<b>358</b>
<b>Europa</b>	<b>85</b>	<b>69</b>	<b>125</b>	<b>278</b>	<b>452</b>	<b>310</b>	<b>195</b>	<b>114</b>
Europa 12	34	25	17	98	217	151	84	50
Europa Centrale e Orientale	25	16	7	14	26	29	24	16
Europa EFTA	9	9	6	12	22	26	36	20
Altri Europa	17	19	95	154	187	104	51	28
<b>Africa</b>	<b>74</b>	<b>94</b>	<b>134</b>	<b>836</b>	<b>1.576</b>	<b>890</b>	<b>422</b>	<b>172</b>
Nord Africa	69	67	110	685	1.188	649	316	133
Altri Africa	5	27	24	151	388	241	106	39
<b>America</b>	<b>59</b>	<b>42</b>	<b>33</b>	<b>73</b>	<b>149</b>	<b>107</b>	<b>56</b>	<b>34</b>
America del Nord	6	3	5	5	15	21	11	7
America Centrale e Meridionale	53	39	28	68	134	86	45	27
<b>Asia</b>	<b>31</b>	<b>19</b>	<b>33</b>	<b>105</b>	<b>125</b>	<b>96</b>	<b>51</b>	<b>37</b>
<b>Oceania</b>	<b>3</b>	<b>-</b>	<b>1</b>	<b>2</b>	<b>5</b>	<b>1</b>	<b>3</b>	<b>1</b>
<b>Apolidi</b>	<b>-</b>	<b>-</b>	<b>-</b>	<b>-</b>	<b>-</b>	<b>-</b>	<b>-</b>	<b>-</b>
<b>TOTALE</b>	<b>475</b>	<b>491</b>	<b>608</b>	<b>1.747</b>	<b>3.255</b>	<b>2.589</b>	<b>1.618</b>	<b>854</b>



**Tavola 4.33 segue - Stranieri residenti da 5 anni in poi per classe di età, luogo di residenza nel 1986 e sesso**

LUOGO DI RESIDENZA NEL 1986	CLASSI DI ETÀ (anni)							
	5-9	10-14	15-19	20-24	25-29	30-34	35-39	40-44
<b>FEMMINE</b>								
<b>Nello stesso Comune di residenza</b>	<b>177</b>	<b>180</b>	<b>220</b>	<b>285</b>	<b>585</b>	<b>650</b>	<b>529</b>	<b>401</b>
In altro Comune della stessa Provincia	13	11	22	23	74	85	72	47
In altra Provincia della stessa Regione	3	7	2	9	18	35	16	11
In altre Regioni	16	14	13	22	70	71	47	37
<b>ITALIA</b>	<b>209</b>	<b>212</b>	<b>257</b>	<b>339</b>	<b>747</b>	<b>841</b>	<b>664</b>	<b>496</b>
Piemonte	193	198	244	317	677	770	617	459
Valle d'Aosta	-	-	-	-	-	2	-	-
Lombardia	4	4	4	-	21	19	10	8
Trentino-Alto Adige	-	-	1	1	-	2	1	-
<i>Bolzano-Bozen</i>	-	-	-	-	-	-	-	-
<i>Trento</i>	-	-	1	1	-	2	1	-
Veneto	-	-	-	1	-	4	-	-
Friuli-Venezia Giulia	-	-	-	1	1	1	-	-
Liguria	1	-	1	2	5	6	6	5
Emilia-Romagna	-	1	-	3	3	2	2	2
Toscana	2	1	2	2	4	4	4	4
Umbria	-	1	1	-	3	2	-	2
Marche	-	-	-	-	-	1	-	-
Lazio	1	3	-	5	15	12	8	8
Abruzzi	-	-	-	-	1	4	-	2
Molise	1	-	-	-	-	-	-	-
Campania	-	-	1	-	3	2	5	4
Puglia	1	1	-	-	1	-	2	-
Basilicata	-	-	-	1	1	-	-	-
Calabria	-	-	-	-	-	-	-	-
Sicilia	1	-	-	-	4	-	2	1
Sardegna	1	-	-	-	6	7	2	-
Sardegna	4	3	3	6	3	3	5	1
<b>ESTERO</b>	<b>250</b>	<b>203</b>	<b>197</b>	<b>970</b>	<b>1.370</b>	<b>977</b>	<b>465</b>	<b>191</b>
<b>Europa</b>	<b>96</b>	<b>62</b>	<b>69</b>	<b>432</b>	<b>607</b>	<b>392</b>	<b>175</b>	<b>88</b>
Europa 12	39	22	31	256	368	191	83	41
Europa Centrale e Orientale	21	19	11	90	99	94	54	18
Europa EFTA	15	11	9	27	67	63	21	15
Altri Europa	21	10	18	59	73	44	17	14
<b>Africa</b>	<b>67</b>	<b>66</b>	<b>54</b>	<b>248</b>	<b>349</b>	<b>238</b>	<b>80</b>	<b>30</b>
Nord Africa	56	57	36	138	213	143	52	21
Altri Africa	11	9	18	110	136	95	28	9
<b>America</b>	<b>63</b>	<b>52</b>	<b>44</b>	<b>174</b>	<b>273</b>	<b>201</b>	<b>136</b>	<b>47</b>
America del Nord	7	7	4	8	28	25	18	5
America Centrale e Meridionale	56	45	40	166	245	176	118	42
<b>Asia</b>	<b>22</b>	<b>21</b>	<b>30</b>	<b>114</b>	<b>139</b>	<b>137</b>	<b>74</b>	<b>25</b>
Oceania	2	2	-	2	2	9	-	1
Apolidi	-	-	-	-	-	-	-	-
<b>TOTALE</b>	<b>459</b>	<b>415</b>	<b>454</b>	<b>1.309</b>	<b>2.117</b>	<b>1.818</b>	<b>1.129</b>	<b>687</b>

**Tavola 4.33 segue - Stranieri residenti da 5 anni in poi per classe di età, luogo di residenza nel 1986 e sesso**

LUOGO DI RESIDENZA NEL 1986	CLASSI DI ETÀ (anni)							Totale
	45-49	50-54	55-59	60-64	65-69	70-74	75 e più	
TOTALE								
<b>Nello stesso Comune di residenza</b>	<b>565</b>	<b>390</b>	<b>322</b>	<b>284</b>	<b>276</b>	<b>199</b>	<b>438</b>	<b>9.239</b>
In altro Comune della stessa Provincia	45	31	22	13	10	9	11	854
In altra Provincia della stessa Regione	18	7	7	1	4	2	2	306
In altre Regioni	34	22	13	11	11	4	10	872
<b>ITALIA</b>	<b>662</b>	<b>450</b>	<b>364</b>	<b>309</b>	<b>301</b>	<b>214</b>	<b>461</b>	<b>11.271</b>
Piemonte	628	428	351	298	290	210	451	10.399
Valle d'Aosta	-	1	-	-	-	-	1	4
Lombardia	8	11	7	4	3	2	4	212
Trentino-Alto Adige	-	-	-	-	-	-	-	6
<i>  Botzano-Bozen</i>	-	-	-	-	-	-	-	-
<i>  Trento</i>	-	-	-	-	-	-	-	6
Veneto	3	-	-	1	1	-	-	21
Friuli-Venezia Giulia	-	-	-	-	1	-	-	5
Liguria	3	2	3	1	3	1	2	100
Emilia-Romagna	3	-	1	-	1	-	2	36
Toscana	5	-	-	-	-	-	-	47
Umbria	3	-	-	-	-	-	-	21
Marche	-	-	-	-	-	-	-	6
Lazio	5	6	1	1	2	-	1	107
Abruzzi	-	-	-	-	-	-	-	11
Molise	-	-	-	-	-	-	-	3
Campania	-	-	-	1	-	-	-	62
Puglia	-	-	-	-	-	-	-	25
Basilicata	-	-	-	-	-	-	-	1
Calabria	3	-	-	-	-	-	-	32
Sicilia	1	-	1	1	-	1	-	108
Sardegna	-	2	-	2	-	-	-	65
<b>ESTERO</b>	<b>282</b>	<b>178</b>	<b>105</b>	<b>102</b>	<b>71</b>	<b>39</b>	<b>83</b>	<b>12.375</b>
<b>Europa</b>	<b>117</b>	<b>88</b>	<b>49</b>	<b>67</b>	<b>47</b>	<b>24</b>	<b>48</b>	<b>3.989</b>
Europa 12	58	37	26	30	25	13	33	1.929
Europa Centrale e Orientale	10	13	7	6	3	2	3	607
Europa EFTA	30	22	13	26	16	8	11	494
Altri Europa	19	16	3	5	3	1	1	959
<b>Africa</b>	<b>77</b>	<b>38</b>	<b>19</b>	<b>7</b>	<b>9</b>	<b>5</b>	<b>8</b>	<b>5.493</b>
Nord Africa	49	34	18	6	6	2	6	4.054
Altri Africa	28	4	1	1	3	3	2	1.439
<b>America</b>	<b>55</b>	<b>34</b>	<b>26</b>	<b>20</b>	<b>10</b>	<b>7</b>	<b>17</b>	<b>1.712</b>
America del Nord	11	13	9	7	3	1	10	229
America Centrale e Meridionale	44	21	17	13	7	6	7	1.483
<b>Asia</b>	<b>32</b>	<b>14</b>	<b>10</b>	<b>8</b>	<b>5</b>	<b>3</b>	<b>5</b>	<b>1.136</b>
Oceania	1	4	1	-	-	-	5	45
Apolidi	-	-	-	-	-	-	-	-
<b>TOTALE</b>	<b>944</b>	<b>628</b>	<b>469</b>	<b>411</b>	<b>372</b>	<b>253</b>	<b>544</b>	<b>23.646</b>

**Tavola 4.33 segue - Stranieri residenti da 5 anni in poi per classe di età, luogo di residenza nel 1986 e sesso**

LUOGO DI RESIDENZA NEL 1986	CLASSI DI ETÀ (anni)							Totale
	45-49	50-54	55-59	60-64	65-69	70-74	75 e più	
<b>MASCHI</b>								
<b>Nello stesso Comune di residenza</b>	<b>241</b>	<b>196</b>	<b>146</b>	<b>140</b>	<b>117</b>	<b>89</b>	<b>146</b>	<b>4.813</b>
<b>In altro Comune della stessa Provincia</b>	<b>26</b>	<b>18</b>	<b>12</b>	<b>6</b>	<b>8</b>	<b>4</b>	<b>5</b>	<b>445</b>
<b>In altra Provincia della stessa Regione</b>	<b>10</b>	<b>5</b>	<b>6</b>	<b>-</b>	<b>2</b>	<b>2</b>	<b>-</b>	<b>189</b>
<b>In altre Regioni</b>	<b>18</b>	<b>13</b>	<b>4</b>	<b>8</b>	<b>3</b>	<b>1</b>	<b>4</b>	<b>528</b>
<b>ITALIA</b>	<b>295</b>	<b>232</b>	<b>168</b>	<b>154</b>	<b>130</b>	<b>96</b>	<b>155</b>	<b>5.975</b>
Piemonte	277	219	164	146	127	95	151	5.447
Valle d'Aosta	-	-	-	-	-	-	-	-
Lombardia	5	8	2	3	1	1	1	124
Trentino-Alto Adige	-	-	-	-	-	-	-	1
<i>Bolzano-Bozen</i>	-	-	-	-	-	-	-	-
<i>Trento</i>	-	-	-	-	-	-	-	1
Veneto	-	-	-	1	-	-	-	12
Friuli-Venezia Giulia	-	-	-	-	-	-	-	1
Liguria	1	1	1	1	1	-	1	65
Emilia-Romagna	3	-	-	-	1	-	2	22
Toscana	3	-	-	-	-	-	-	22
Umbria	-	-	-	-	-	-	-	9
Marche	-	-	-	-	-	-	-	5
Lazio	4	3	-	1	-	-	-	47
Abruzzi	-	-	-	-	-	-	-	4
Molise	-	-	-	-	-	-	-	2
Campania	-	-	-	1	-	-	-	47
Puglia	-	-	-	-	-	-	-	19
Basilicata	-	-	-	-	-	-	-	1
Calabria	1	-	-	-	-	-	-	22
Sicilia	1	-	1	-	-	-	-	90
Sardegna	-	1	-	1	-	-	-	35
<b>ESTERO</b>	<b>154</b>	<b>100</b>	<b>55</b>	<b>54</b>	<b>28</b>	<b>20</b>	<b>35</b>	<b>7.338</b>
<b>Europa</b>	<b>54</b>	<b>45</b>	<b>24</b>	<b>34</b>	<b>18</b>	<b>10</b>	<b>18</b>	<b>1.831</b>
Europa 12	30	22	11	13	12	7	11	782
Europa Centrale e Orientale	4	3	4	1	-	-	-	169
Europa EFTA	6	9	7	17	6	3	6	194
Altri Europa	14	11	2	3	-	-	1	686
<b>Africa</b>	<b>53</b>	<b>30</b>	<b>14</b>	<b>6</b>	<b>6</b>	<b>4</b>	<b>5</b>	<b>4.316</b>
Nord Africa	39	27	13	5	4	2	4	3.311
Altri Africa	14	3	1	1	2	2	1	1.005
<b>America</b>	<b>26</b>	<b>14</b>	<b>12</b>	<b>11</b>	<b>4</b>	<b>4</b>	<b>5</b>	<b>629</b>
America del Nord	5	8	5	4	1	1	3	100
America Centrale e Meridionale	21	6	7	7	3	3	2	529
<b>Asia</b>	<b>21</b>	<b>7</b>	<b>4</b>	<b>3</b>	<b>-</b>	<b>2</b>	<b>3</b>	<b>537</b>
Oceania	-	4	1	-	-	-	4	25
Apolidi	-	-	-	-	-	-	-	-
<b>TOTALE</b>	<b>449</b>	<b>332</b>	<b>223</b>	<b>208</b>	<b>158</b>	<b>116</b>	<b>190</b>	<b>13.313</b>

**Tavola 4.33 segue - Stranieri residenti da 5 anni in poi per classe di età, luogo di residenza nel 1986 e sesso**

LUOGO DI RESIDENZA NEL 1986	CLASSI DI ETÀ (anni)							Totale
	45-49	50-54	55-59	60-64	65-69	70-74	75 e più	
<b>FEMMINE</b>								
<b>Nello stesso Comune di residenza</b>	<b>324</b>	<b>194</b>	<b>176</b>	<b>144</b>	<b>159</b>	<b>110</b>	<b>292</b>	<b>4.426</b>
In altro Comune della stessa Provincia	19	13	10	7	2	5	6	409
In altra Provincia della stessa Regione	8	2	1	1	2	-	2	117
In altre Regioni	16	9	9	3	8	3	6	344
<b>ITALIA</b>	<b>367</b>	<b>218</b>	<b>196</b>	<b>155</b>	<b>171</b>	<b>118</b>	<b>306</b>	<b>5.296</b>
Piemonte	351	209	187	152	163	115	300	4.952
Valle d'Aosta	-	1	-	-	-	-	1	4
Lombardia	3	3	5	1	2	1	3	88
Trentino-Alto Adige	-	-	-	-	-	-	-	5
<i>Bolzano-Bozen</i>	-	-	-	-	-	-	-	-
<i>Trento</i>	-	-	-	-	-	-	-	5
Veneto	3	-	-	-	1	-	-	9
Friuli-Venezia Giulia	-	-	-	-	1	-	-	4
Liguria	2	1	2	-	2	1	1	35
Emilia-Romagna	-	-	1	-	-	-	-	14
Toscana	2	-	-	-	-	-	-	25
Umbria	3	-	-	-	-	-	-	12
Marche	-	-	-	-	-	-	-	1
Lazio	1	3	1	-	2	-	1	60
Abruzzi	-	-	-	-	-	-	-	7
Molise	-	-	-	-	-	-	-	1
Campania	-	-	-	-	-	-	-	15
Puglia	-	-	-	-	-	-	-	6
Basilicata	-	-	-	-	-	-	-	-
Calabria	2	-	-	-	-	-	-	10
Sicilia	-	-	-	1	-	1	-	18
Sardegna	-	1	-	1	-	-	-	30
<b>ESTERO</b>	<b>128</b>	<b>78</b>	<b>50</b>	<b>48</b>	<b>43</b>	<b>19</b>	<b>48</b>	<b>5.037</b>
<b>Europa</b>	<b>63</b>	<b>43</b>	<b>25</b>	<b>33</b>	<b>29</b>	<b>14</b>	<b>30</b>	<b>2.158</b>
Europa 12	28	15	15	17	13	6	22	1.147
Europa Centrale e Orientale	6	10	3	5	3	2	3	438
Europa EFTA	24	13	6	9	10	5	5	300
Altri Europa	5	5	1	2	3	1	-	273
<b>Africa</b>	<b>24</b>	<b>8</b>	<b>5</b>	<b>1</b>	<b>3</b>	<b>1</b>	<b>3</b>	<b>1.177</b>
Nord Africa	10	7	5	1	2	-	2	743
Altri Africa	14	1	-	-	1	1	1	434
<b>America</b>	<b>29</b>	<b>20</b>	<b>14</b>	<b>9</b>	<b>6</b>	<b>3</b>	<b>12</b>	<b>1.083</b>
America del Nord	6	5	4	3	2	-	7	129
America Centrale e Meridionale	23	15	10	6	4	3	5	954
<b>Asia</b>	<b>11</b>	<b>7</b>	<b>6</b>	<b>5</b>	<b>5</b>	<b>1</b>	<b>2</b>	<b>599</b>
<b>Oceania</b>	<b>1</b>	<b>-</b>	<b>-</b>	<b>-</b>	<b>-</b>	<b>-</b>	<b>1</b>	<b>20</b>
<b>Apolidi</b>	<b>-</b>	<b>-</b>	<b>-</b>	<b>-</b>	<b>-</b>	<b>-</b>	<b>-</b>	<b>-</b>
<b>TOTALE</b>	<b>495</b>	<b>296</b>	<b>246</b>	<b>203</b>	<b>214</b>	<b>137</b>	<b>354</b>	<b>10.333</b>

**Tavola 4.34 - Famiglie con almeno uno straniero residente per numero di componenti della famiglia e numero di stranieri**

NUMERO STRANIERI	NUMERO DI COMPONENTI DELLA FAMIGLIA							Totale
	1	2	3	4	5	6 o più		
1	6.805	2.614	1.937	1.121	375	155	13.007	
2	-	1.394	417	232	53	31	2.127	
3	-	-	582	171	50	20	823	
4	-	-	-	386	79	16	481	
5	-	-	-	-	163	28	191	
6 o più	-	-	-	-	-	197	197	
<b>Totale</b>	<b>6.805</b>	<b>4.008</b>	<b>2.936</b>	<b>1.910</b>	<b>720</b>	<b>447</b>	<b>16.826</b>	

**Tavola 4.35 - Famiglie con almeno uno straniero residente per numero di componenti stranieri, condizione abitativa, titolo di godimento dell'abitazione, numero di stanze e presenza di servizi**

FAMIGLIE NUMERO DI STANZE SERVIZI	FAMIGLIE PER NUMERO DI COMPONENTI STRANIERI							Totale
	1	2	3	4	5	6 o più		
<b>Famiglie che occupano un'abitazione</b>	<b>11.508</b>	<b>2.034</b>	<b>800</b>	<b>472</b>	<b>188</b>	<b>196</b>	<b>15.198</b>	
In proprietà	4.059	544	187	92	43	60	4.985	
In affitto	6.605	1.343	550	334	136	127	9.095	
Ad altro titolo	844	147	63	46	9	9	1.118	
<b>Famiglie che occupano un altro tipo di alloggio</b>	<b>101</b>	<b>4</b>	<b>3</b>	<b>1</b>	<b>1</b>	<b>1</b>	<b>111</b>	
Famiglie senza tetto o senza abitazione	24	1	-	-	-	-	25	
<b>Famiglie in coabitazione</b>	<b>1.374</b>	<b>88</b>	<b>20</b>	<b>8</b>	<b>2</b>	<b>-</b>	<b>1.492</b>	
<b>TOTALE</b>	<b>13.007</b>	<b>2.127</b>	<b>823</b>	<b>481</b>	<b>191</b>	<b>197</b>	<b>16.826</b>	
<b>NUMERO DI STANZE</b>								
1	917	168	49	14	9	7	1.164	
2	2.609	515	185	92	37	38	3.476	
3	3.082	515	212	131	51	51	4.042	
4	2.616	436	172	98	51	47	3.420	
5	1.228	192	101	65	17	29	1.632	
6	517	96	38	28	12	12	703	
7	260	47	20	24	6	11	368	
8	105	22	7	7	2	1	144	
9 o più	174	43	16	13	3	-	249	
<b>SERVIZI</b>								
Acqua potabile, gabinetto, riscaldamento, telefono	7.360	1.174	479	275	94	83	9.465	
Acqua potabile, gabinetto, riscaldamento	2.629	618	222	145	54	65	3.733	
Acqua potabile, gabinetto, telefono	147	35	16	6	4	6	214	
Acqua potabile, gabinetto	455	98	40	23	11	10	637	
Solo acqua potabile	203	26	9	4	4	5	251	
Solo gabinetto	-	-	-	-	-	-	-	
Altre combinazioni	2.213	176	57	28	24	28	2.526	

**Tavola 4.36 - Stranieri temporaneamente presenti e residenti all'estero per sesso, stato civile e Paese di cittadinanza**

PAESI DI CITTADINANZA	MASCHI						FEMMINE					
	Celibi	Coniugati	Separati legalmente	Divorziati	Vedovi	Totale	Nubili	Coniugate	Separate legalmente	Divorziate	Vedove	Totale
<b>Europa</b>	<b>1.381</b>	<b>981</b>	<b>22</b>	<b>37</b>	<b>27</b>	<b>2.448</b>	<b>939</b>	<b>700</b>	<b>19</b>	<b>60</b>	<b>86</b>	<b>1.804</b>
Europa 12	440	492	12	17	19	980	363	377	8	29	58	835
Europa Centrale e Orientale	182	167	4	7	1	361	258	105	5	19	11	398
Europa EFTA	123	168	3	9	5	308	71	141	4	6	8	230
Altri Europa	636	154	3	4	2	799	247	77	2	6	9	341
<b>Africa</b>	<b>2.813</b>	<b>1.044</b>	<b>14</b>	<b>15</b>	<b>7</b>	<b>3.893</b>	<b>375</b>	<b>314</b>	<b>7</b>	<b>21</b>	<b>11</b>	<b>728</b>
Nord Africa	2.533	894	9	14	4	3.454	148	144	4	5	4	305
Altri Africa	280	150	5	1	3	439	227	170	3	16	7	423
<b>America</b>	<b>310</b>	<b>230</b>	<b>6</b>	<b>11</b>	<b>10</b>	<b>567</b>	<b>369</b>	<b>207</b>	<b>11</b>	<b>22</b>	<b>27</b>	<b>636</b>
America del Nord	98	123	5	6	10	242	70	113	-	11	10	204
America Centrale e Meridionale	212	107	1	5	-	325	299	94	11	11	17	432
<b>Asia</b>	<b>173</b>	<b>174</b>	<b>1</b>	<b>4</b>	<b>1</b>	<b>353</b>	<b>118</b>	<b>64</b>	<b>2</b>	<b>-</b>	<b>5</b>	<b>189</b>
Oceania	10	14	1	3	1	29	5	9	1	1	2	18
<b>Apolidi</b>	<b>2</b>	<b>-</b>	<b>-</b>	<b>-</b>	<b>-</b>	<b>2</b>	<b>2</b>	<b>-</b>	<b>-</b>	<b>-</b>	<b>-</b>	<b>2</b>
<b>TOTALE</b>	<b>4.689</b>	<b>2.443</b>	<b>44</b>	<b>70</b>	<b>46</b>	<b>7.292</b>	<b>1.808</b>	<b>1.294</b>	<b>40</b>	<b>104</b>	<b>131</b>	<b>3.377</b>

**Tavola 4.37 - Stranieri temporaneamente presenti e residenti all'estero per classe di età e situazione lavorativa o non lavorativa in Italia nella settimana precedente la data del censimento (a)**

SITUAZIONE LAVORATIVA	CLASSI DI ETÀ (anni)									Totale
	Meno di 15	15-19	20-24	25-29	30-34	35-44	45-54	55-64	65 e più	
<b>Occupati</b>	<b>16</b>	<b>172</b>	<b>718</b>	<b>824</b>	<b>505</b>	<b>425</b>	<b>157</b>	<b>89</b>	<b>162</b>	<b>3.068</b>
Alle dipendenze	12	151	634	758	447	362	123	76	141	2.704
Agricoltura	1	10	28	37	24	19	8	5	11	143
Industria (escluse Costruzioni)	5	41	166	244	145	132	43	21	36	833
Costruzioni	2	39	210	241	138	103	28	24	39	824
Commercio e servizi	4	61	230	236	140	108	44	26	55	904
In modo autonomo	4	21	84	66	58	63	34	13	21	364
<b>In cerca di prima occupazione</b>	<b>18</b>	<b>135</b>	<b>439</b>	<b>686</b>	<b>597</b>	<b>287</b>	<b>79</b>	<b>44</b>	<b>168</b>	<b>2.453</b>
Scolari e studenti	208	94	207	143	85	183	34	12	18	984
In altra condizione	475	157	429	459	298	309	166	215	265	2.773
<b>TOTALE</b>	<b>717</b>	<b>558</b>	<b>1.793</b>	<b>2.112</b>	<b>1.485</b>	<b>1.204</b>	<b>436</b>	<b>360</b>	<b>613</b>	<b>9.278</b>

(a) Sono esclusi gli ospiti di albergo presenti in Italia da meno di un mese

**Tavola 4.38 - Stranieri temporaneamente presenti e residenti all'estero occupati per classe di età, Paese di cittadinanza e sesso (a)**

PAESI DI CITTADINANZA	CLASSI DI ETÀ (anni)									Totale
	Meno di 15	15-19	20-24	25-29	30-34	35-44	45-54	55-64	65 e più	
<b>TOTALE</b>										
<b>Europa</b>	<b>5</b>	<b>93</b>	<b>232</b>	<b>184</b>	<b>142</b>	<b>159</b>	<b>85</b>	<b>32</b>	<b>21</b>	<b>953</b>
Europa 12	-	12	56	57	30	58	35	15	14	277
Europa Centrale e Orientale	1	14	49	32	35	39	19	4	1	194
Europa EFTA	1	1	2	14	16	24	15	7	4	84
Altri Europa	3	66	125	81	61	38	16	6	2	398
<b>Africa</b>	<b>9</b>	<b>68</b>	<b>411</b>	<b>521</b>	<b>288</b>	<b>193</b>	<b>51</b>	<b>37</b>	<b>137</b>	<b>1.715</b>
Nord Africa	8	60	373	444	241	163	49	34	128	1.500
Altri Africa	1	8	38	77	47	30	2	3	9	215
<b>America</b>	<b>-</b>	<b>7</b>	<b>48</b>	<b>69</b>	<b>48</b>	<b>39</b>	<b>10</b>	<b>13</b>	<b>2</b>	<b>236</b>
America del Nord	-	-	4	14	10	12	6	6	2	54
America Centrale e Meridionale	-	7	44	55	38	27	4	7	-	182
<b>Asia</b>	<b>2</b>	<b>3</b>	<b>25</b>	<b>48</b>	<b>27</b>	<b>33</b>	<b>7</b>	<b>5</b>	<b>1</b>	<b>151</b>
Oceania	-	1	-	2	-	1	4	2	1	11
Apolidi	-	-	2	-	-	-	-	-	-	2
<b>TOTALE</b>	<b>16</b>	<b>172</b>	<b>718</b>	<b>824</b>	<b>505</b>	<b>425</b>	<b>157</b>	<b>89</b>	<b>162</b>	<b>3.068</b>
<b>MASCHI</b>										
<b>Europa</b>	<b>5</b>	<b>75</b>	<b>164</b>	<b>150</b>	<b>122</b>	<b>125</b>	<b>64</b>	<b>27</b>	<b>12</b>	<b>744</b>
Europa 12	-	8	24	39	27	48	28	12	9	195
Europa Centrale e Orientale	1	5	26	20	26	29	14	3	-	124
Europa EFTA	1	-	2	12	11	17	9	6	1	59
Altri Europa	3	62	112	79	58	31	13	6	2	366
<b>Africa</b>	<b>8</b>	<b>63</b>	<b>395</b>	<b>494</b>	<b>272</b>	<b>183</b>	<b>47</b>	<b>36</b>	<b>128</b>	<b>1.626</b>
Nord Africa	8	57	367	430	233	161	46	33	124	1.459
Altri Africa	-	6	28	64	39	22	1	3	4	167
<b>America</b>	<b>-</b>	<b>3</b>	<b>24</b>	<b>36</b>	<b>22</b>	<b>22</b>	<b>5</b>	<b>8</b>	<b>1</b>	<b>121</b>
America del Nord	-	-	1	12	6	8	3	4	1	35
America Centrale e Meridionale	-	3	23	24	16	14	2	4	-	86
<b>Asia</b>	<b>2</b>	<b>2</b>	<b>12</b>	<b>33</b>	<b>22</b>	<b>28</b>	<b>3</b>	<b>3</b>	<b>1</b>	<b>106</b>
Oceania	-	1	-	1	-	-	3	2	-	7
Apolidi	-	-	-	-	-	-	-	-	-	-
<b>TOTALE</b>	<b>15</b>	<b>144</b>	<b>595</b>	<b>714</b>	<b>438</b>	<b>358</b>	<b>122</b>	<b>76</b>	<b>142</b>	<b>2.604</b>
<b>FEMMINE</b>										
<b>Europa</b>	<b>-</b>	<b>18</b>	<b>68</b>	<b>34</b>	<b>20</b>	<b>34</b>	<b>21</b>	<b>5</b>	<b>9</b>	<b>209</b>
Europa 12	-	4	32	18	3	10	7	3	5	82
Europa Centrale e Orientale	-	9	23	12	9	10	5	1	1	70
Europa EFTA	-	1	-	2	5	7	6	1	3	25
Altri Europa	-	4	13	2	3	7	3	-	-	32
<b>Africa</b>	<b>1</b>	<b>5</b>	<b>16</b>	<b>27</b>	<b>16</b>	<b>10</b>	<b>4</b>	<b>1</b>	<b>9</b>	<b>89</b>
Nord Africa	-	3	6	14	8	2	3	1	4	41
Altri Africa	1	2	10	13	8	8	1	-	5	48
<b>America</b>	<b>-</b>	<b>4</b>	<b>24</b>	<b>33</b>	<b>26</b>	<b>17</b>	<b>5</b>	<b>5</b>	<b>1</b>	<b>115</b>
America del Nord	-	-	3	2	4	4	3	2	1	19
America Centrale e Meridionale	-	4	21	31	22	13	2	3	-	96
<b>Asia</b>	<b>-</b>	<b>1</b>	<b>13</b>	<b>15</b>	<b>5</b>	<b>5</b>	<b>4</b>	<b>2</b>	<b>-</b>	<b>45</b>
Oceania	-	-	-	1	-	1	1	-	1	4
Apolidi	-	-	2	-	-	-	-	-	-	2
<b>TOTALE</b>	<b>1</b>	<b>28</b>	<b>123</b>	<b>110</b>	<b>67</b>	<b>67</b>	<b>35</b>	<b>13</b>	<b>20</b>	<b>464</b>

(a) Sono esclusi gli ospiti di albergo presenti in Italia da meno di un mese

**Tavola 4.39 - Stranieri temporaneamente presenti e residenti all'estero per durata della presenza in Italia, Paese di cittadinanza e sesso**

PAESI DI CITTADINANZA	DURATA DELLA PRESENZA IN ITALIA						Totale
	Meno di 1 mese	Da 1 a meno di 4 mesi	Da 4 a meno di 8 mesi	Da 8 a meno di 12 mesi	Da 1 anno a meno di 2 anni	2 anni e più	
<b>TOTALE</b>							
<b>Europa</b>	<b>1.669</b>	<b>744</b>	<b>530</b>	<b>313</b>	<b>302</b>	<b>694</b>	<b>4.252</b>
Europa 12	985	316	126	100	95	193	1.815
Europa Centrale e Orientale	180	205	82	43	93	156	759
Europa EFTA	369	81	20	7	34	27	538
Altri Europa	135	142	302	163	80	318	1.140
<b>Africa</b>	<b>160</b>	<b>534</b>	<b>443</b>	<b>475</b>	<b>1.890</b>	<b>1.119</b>	<b>4.621</b>
Nord Africa	111	374	322	393	1.673	886	3.759
Altri Africa	49	160	121	82	217	233	862
<b>America</b>	<b>405</b>	<b>227</b>	<b>153</b>	<b>102</b>	<b>187</b>	<b>129</b>	<b>1.203</b>
America del Nord	261	51	43	28	31	32	446
America Centrale e Meridionale	144	176	110	74	156	97	757
<b>Asia</b>	<b>73</b>	<b>114</b>	<b>106</b>	<b>67</b>	<b>80</b>	<b>102</b>	<b>542</b>
Oceania	16	20	-	-	2	9	47
Apolidi	-	-	-	-	2	2	4
<b>TOTALE</b>	<b>2.323</b>	<b>1.639</b>	<b>1.232</b>	<b>957</b>	<b>2.463</b>	<b>2.055</b>	<b>10.669</b>
<b>MASCHI</b>							
<b>Europa</b>	<b>950</b>	<b>353</b>	<b>359</b>	<b>208</b>	<b>180</b>	<b>398</b>	<b>2.448</b>
Europa 12	558	157	47	47	55	116	980
Europa Centrale e Orientale	98	74	49	22	37	81	361
Europa EFTA	212	43	14	4	23	12	308
Altri Europa	82	79	249	135	65	189	799
<b>Africa</b>	<b>107</b>	<b>364</b>	<b>365</b>	<b>384</b>	<b>1.676</b>	<b>997</b>	<b>3.893</b>
Nord Africa	89	292	285	353	1.590	845	3.454
Altri Africa	18	72	80	31	86	152	439
<b>America</b>	<b>209</b>	<b>107</b>	<b>72</b>	<b>41</b>	<b>83</b>	<b>55</b>	<b>567</b>
America del Nord	133	32	26	13	21	17	242
America Centrale e Meridionale	76	75	46	28	62	38	325
<b>Asia</b>	<b>52</b>	<b>72</b>	<b>79</b>	<b>46</b>	<b>54</b>	<b>50</b>	<b>353</b>
Oceania	11	11	-	-	2	5	29
Apolidi	-	-	-	-	-	2	2
<b>TOTALE</b>	<b>1.329</b>	<b>907</b>	<b>875</b>	<b>679</b>	<b>1.995</b>	<b>1.507</b>	<b>7.292</b>
<b>FEMMINE</b>							
<b>Europa</b>	<b>719</b>	<b>391</b>	<b>171</b>	<b>105</b>	<b>122</b>	<b>296</b>	<b>1.804</b>
Europa 12	427	159	79	53	40	77	835
Europa Centrale e Orientale	82	131	33	21	56	75	398
Europa EFTA	157	38	6	3	11	15	230
Altri Europa	53	63	53	28	15	129	341
<b>Africa</b>	<b>53</b>	<b>170</b>	<b>78</b>	<b>91</b>	<b>214</b>	<b>122</b>	<b>728</b>
Nord Africa	22	82	37	40	83	41	305
Altri Africa	31	88	41	51	131	81	423
<b>America</b>	<b>196</b>	<b>120</b>	<b>81</b>	<b>61</b>	<b>104</b>	<b>74</b>	<b>636</b>
America del Nord	128	19	17	15	10	15	204
America Centrale e Meridionale	68	101	64	46	94	59	432
<b>Asia</b>	<b>21</b>	<b>42</b>	<b>27</b>	<b>21</b>	<b>26</b>	<b>52</b>	<b>189</b>
Oceania	5	9	-	-	-	4	18
Apolidi	-	-	-	-	2	-	2
<b>TOTALE</b>	<b>994</b>	<b>732</b>	<b>357</b>	<b>278</b>	<b>468</b>	<b>548</b>	<b>3.377</b>

**Tavola 4.40 - Stranieri temporaneamente presenti e residenti all'estero per motivo prevalente della presenza in Italia, Paese di cittadinanza e sesso (a)**

PAESI DI CITTADINANZA	MOTIVO PREVALENTE DELLA PRESENZA IN ITALIA						
	Lavoro	Studio	Turismo	Raggiungere fami- liari	In attesa di ripar- tire dall'Italia per altro Paese	Altro	Totale
<b>TOTALE</b>							
<b>Europa</b>	<b>1.168</b>	<b>295</b>	<b>450</b>	<b>504</b>	<b>27</b>	<b>802</b>	<b>3.246</b>
Europa 12	334	180	256	191	10	184	1.155
Europa Centrale e Orientale	291	55	44	72	1	201	664
Europa EFTA	69	13	114	41	1	71	309
Altri Europa	474	47	36	200	15	346	1.118
<b>Africa</b>	<b>3.494</b>	<b>313</b>	<b>206</b>	<b>308</b>	<b>32</b>	<b>244</b>	<b>4.597</b>
Nord Africa	3.094	158	52	257	26	161	3.748
Altri Africa	400	155	154	51	6	83	849
<b>America</b>	<b>365</b>	<b>88</b>	<b>171</b>	<b>121</b>	<b>12</b>	<b>151</b>	<b>908</b>
America del Nord	74	38	22	27	2	61	224
America Centrale e Meridionale	291	50	149	94	10	90	684
<b>Asia</b>	<b>254</b>	<b>126</b>	<b>16</b>	<b>28</b>	<b>6</b>	<b>58</b>	<b>488</b>
Oceania	7	1	8	7	6	6	35
Apolidi	2	-	-	-	-	2	4
<b>TOTALE</b>	<b>5.290</b>	<b>823</b>	<b>851</b>	<b>968</b>	<b>83</b>	<b>1.263</b>	<b>9.278</b>
<b>MASCHI</b>							
<b>Europa</b>	<b>833</b>	<b>151</b>	<b>222</b>	<b>220</b>	<b>18</b>	<b>423</b>	<b>1.867</b>
Europa 12	224	83	126	78	6	84	601
Europa Centrale e Orientale	140	33	16	21	1	95	306
Europa EFTA	57	4	65	15	-	36	177
Altri Europa	412	31	15	106	11	208	783
<b>Africa</b>	<b>3.271</b>	<b>262</b>	<b>43</b>	<b>132</b>	<b>26</b>	<b>151</b>	<b>3.885</b>
Nord Africa	3.011	145	30	114	23	123	3.446
Altri Africa	260	117	13	18	3	28	439
<b>America</b>	<b>182</b>	<b>52</b>	<b>70</b>	<b>29</b>	<b>5</b>	<b>75</b>	<b>413</b>
America del Nord	44	23	11	10	1	41	130
America Centrale e Meridionale	138	29	59	19	4	34	283
<b>Asia</b>	<b>162</b>	<b>92</b>	<b>8</b>	<b>14</b>	<b>2</b>	<b>35</b>	<b>313</b>
Oceania	4	1	6	4	2	4	21
Apolidi	-	-	-	-	-	2	2
<b>TOTALE</b>	<b>4.452</b>	<b>558</b>	<b>349</b>	<b>399</b>	<b>53</b>	<b>690</b>	<b>6.501</b>
<b>FEMMINE</b>							
<b>Europa</b>	<b>335</b>	<b>144</b>	<b>228</b>	<b>284</b>	<b>9</b>	<b>379</b>	<b>1.379</b>
Europa 12	110	97	130	113	4	100	554
Europa Centrale e Orientale	151	22	28	51	-	106	358
Europa EFTA	12	9	49	26	1	35	132
Altri Europa	62	16	21	94	4	138	335
<b>Africa</b>	<b>223</b>	<b>51</b>	<b>163</b>	<b>176</b>	<b>6</b>	<b>93</b>	<b>712</b>
Nord Africa	83	13	22	143	3	38	302
Altri Africa	140	38	141	33	3	55	410
<b>America</b>	<b>183</b>	<b>36</b>	<b>101</b>	<b>92</b>	<b>7</b>	<b>76</b>	<b>495</b>
America del Nord	30	15	11	17	1	20	94
America Centrale e Meridionale	153	21	90	75	6	56	401
<b>Asia</b>	<b>92</b>	<b>34</b>	<b>8</b>	<b>14</b>	<b>4</b>	<b>23</b>	<b>175</b>
Oceania	3	-	2	3	4	2	14
Apolidi	2	-	-	-	-	-	2
<b>TOTALE</b>	<b>838</b>	<b>265</b>	<b>502</b>	<b>569</b>	<b>30</b>	<b>573</b>	<b>2.777</b>

(a) Sono esclusi gli ospiti di albergo presenti in Italia da meno di un mese



**Tavola 4.41 - Stranieri temporaneamente presenti in abitazioni occupate e non occupate per numero di stranieri, numero di stanze e presenza di servizi**

NUMERO DI STANZE PRESENZA DI SERVIZI	NUMERO STRANIERI TEMPORANEAMENTE PRESENTI						Totale
	1	2	3	4	5	6 o più	
<b>IN ABITAZIONI OCCUPATE</b>	<b>666</b>	<b>764</b>	<b>900</b>	<b>608</b>	<b>300</b>	<b>815</b>	<b>4.053</b>
<b>NUMERO DI STANZE</b>							
1	9	30	153	96	65	126	479
2	69	170	228	160	75	257	959
3	154	232	171	164	80	196	997
4	170	172	123	72	35	74	646
5	98	68	72	72	30	31	371
6	67	38	48	4	5	16	178
7 o più	99	54	105	40	10	115	423
<b>SERVIZI</b>							
Acqua potabile, gabinetto, riscaldamento, telefono	502	542	528	308	105	285	2.270
Acqua potabile, gabinetto, riscaldamento	128	170	183	168	105	221	975
Acqua potabile, gabinetto, telefono	7	16	30	12	5	43	113
Acqua potabile, gabinetto	22	30	105	84	70	234	545
Solo acqua potabile	1	-	9	8	-	7	25
Solo gabinetto	-	-	3	-	-	-	3
Altre combinazioni	6	6	42	28	15	25	122
<b>IN ABITAZIONI NON OCCUPATE</b>	<b>316</b>	<b>558</b>	<b>726</b>	<b>548</b>	<b>420</b>	<b>671</b>	<b>3.239</b>
<b>NUMERO DI STANZE</b>							
1	58	122	183	84	75	243	765
2	64	122	210	156	90	157	799
3	78	122	147	112	75	105	639
4	64	102	102	112	105	65	550
5	21	38	33	40	40	37	209
6	11	22	21	16	15	34	119
7 o più	20	30	30	28	20	30	158
<b>SERVIZI</b>							
Acqua potabile, gabinetto, riscaldamento, telefono	116	278	246	220	135	156	1.151
Acqua potabile, gabinetto, riscaldamento	140	170	312	216	140	228	1.206
Acqua potabile, gabinetto, telefono	-	2	-	-	5	-	7
Acqua potabile, gabinetto	8	34	69	24	25	50	210
Solo acqua potabile	1	2	12	-	10	-	25
Solo gabinetto	-	-	3	-	15	32	50
Altre combinazioni	51	72	84	88	90	205	590

**Tavola 4.42 - Abitazioni occupate per numero di stanze, numero di famiglie, figura giuridica del proprietario, epoca di costruzione e titolo di godimento**

CARATTERI	ABITAZIONI CON STANZE						TOTALE					
	1	2	3	4	5	6	7 O PIÙ			OCCUPANTI		
							N.	Stanze	Abitazioni	Stanze	Famiglie	Componenti
<b>Abitazioni occupate</b>	<b>18.537</b>	<b>199.493</b>	<b>436.604</b>	<b>564.745</b>	<b>283.629</b>	<b>104.544</b>	<b>88.954</b>	<b>734.460</b>	<b>1.696.506</b>	<b>6.766.184</b>	<b>1.712.240</b>	<b>4.249.632</b>
Da una famiglia												
Numero	18.298	197.451	433.014	561.054	281.519	103.515	87.860	725.004	1.682.711	6.710.147	1.682.711	4.199.784
Componenti	27.580	363.507	972.706	1.465.689	801.350	301.892	267.060	725.004	4.199.784	6.710.147	1.682.711	4.199.784
Da due famiglie												
Numero	202	1.824	3.301	3.394	1.962	927	947	8.109	12.557	50.810	25.114	43.497
Componenti	527	5.055	10.622	12.105	7.558	3.677	3.953	8.109	43.497	50.810	25.114	43.497
Da tre o più famiglie												
Numero	37	218	289	297	148	102	147	1.347	1.238	5.227	4.415	6.351
Componenti	183	1.018	1.361	1.482	792	566	949	1.347	6.351	5.227	4.415	6.351
<b>FIGURA GIURIDICA DEL PROPRIETARIO</b>												
Persona fisica	16.276	180.408	401.011	520.362	260.827	99.183	83.839	688.737	1.561.906	6.249.543	1.576.027	3.871.900
Impresa bancaria o assicuratrice	82	795	1.922	2.452	1.127	335	233	1.935	6.946	26.826	7.029	18.018
Impresa di costruzioni o immobiliare	422	3.129	5.871	5.625	2.306	1.095	1.334	11.729	19.782	76.622	20.041	50.392
Altra impresa (industriale, commerciale, ecc.)	225	1.279	3.002	4.054	1.879	691	912	7.999	12.042	49.545	12.172	32.370
Cooperativa edilizia di abitazione	27	268	1.104	4.161	2.074	220	98	835	7.952	33.044	7.985	24.784
Stato, Regione, Provincia, Comune	443	2.957	5.043	5.549	2.283	449	266	2.382	16.990	60.173	17.177	47.404
Ente previdenziale (INPS, INPDAL, ecc.)	35	316	732	853	346	107	45	391	2.434	9.038	2.486	6.571
Istituto Autonomo Case Popolari (IACP)	439	6.885	12.765	16.283	10.237	1.440	355	3.448	48.404	180.909	48.927	148.575
Altro proprietario	588	3.456	5.154	5.406	2.550	1.024	1.872	17.004	20.050	80.484	20.396	49.618
<b>EPOCA DI COSTRUZIONE DEL FABBRICATO</b>												
Prima del 1919	6.653	50.700	100.455	121.249	69.096	34.345	33.398	280.015	415.896	1.725.979	420.217	941.990
Di cui in proprietà	2.109	24.836	59.310	84.484	54.376	28.960	28.800	240.281	282.875	1.253.568	285.429	645.905
1919-1945	2.702	28.924	52.009	51.864	27.054	12.587	11.653	94.843	186.793	729.668	189.311	438.935
Di cui in proprietà	724	10.519	25.774	32.408	19.471	9.996	9.789	79.458	108.681	465.505	109.912	261.278
1946-1960	3.462	46.902	87.589	87.434	35.525	12.330	9.501	78.132	282.743	1.039.506	285.997	661.630
Di cui in proprietà	1.119	19.601	45.019	57.378	25.918	9.853	8.003	65.154	166.891	658.752	168.654	392.531
1961-1971	3.749	53.641	132.778	157.115	68.260	21.705	16.111	132.175	453.359	1.741.530	457.145	1.164.421
Di cui in proprietà	1.187	23.113	67.629	97.735	50.606	17.800	13.909	113.051	271.979	1.114.121	274.105	706.158
1972-1981	1.484	14.624	49.227	102.521	58.185	17.320	13.567	110.991	256.928	1.094.333	258.406	739.162
Di cui in proprietà	456	5.760	24.523	64.475	41.989	14.306	12.119	98.564	163.628	737.790	164.600	474.944
1982	64	782	2.190	6.025	3.783	780	649	5.486	14.273	61.379	14.327	43.648
Di cui in proprietà	16	232	1.034	4.055	2.854	670	577	4.793	9.438	42.885	9.461	29.112
1983	59	566	1.783	5.906	3.303	694	572	4.679	12.883	55.522	12.921	39.530
Di cui in proprietà	16	199	917	3.925	2.470	597	508	4.174	8.632	38.971	8.657	26.552
1984	40	537	1.618	5.128	2.980	620	449	3.605	11.372	48.705	11.413	34.773
Di cui in proprietà	13	200	876	3.613	2.255	544	405	3.256	7.906	35.288	7.934	24.319
1985	57	631	1.856	5.150	2.668	718	566	4.618	11.646	49.753	11.685	34.956
Di cui in proprietà	22	285	1.122	3.742	2.159	630	509	4.145	8.469	37.646	8.499	25.636
1986	59	524	1.505	4.320	2.212	656	479	3.891	9.755	41.789	9.814	28.892
Di cui in proprietà	10	239	999	3.254	1.890	598	427	3.400	7.417	32.939	7.460	22.500
1987	44	396	1.245	3.545	1.830	537	382	3.036	7.979	34.159	8.009	24.272
Di cui in proprietà	8	184	791	2.730	1.542	494	345	2.738	6.094	27.081	6.117	18.758
1988	41	414	1.458	4.362	2.566	631	446	3.610	9.918	42.917	9.965	30.096
Di cui in proprietà	16	164	718	3.186	2.093	551	411	3.270	7.139	32.283	7.172	21.769
1989	71	404	1.412	4.729	2.796	675	475	3.934	10.562	45.995	10.594	31.278
Di cui in proprietà	10	180	909	3.822	2.399	616	427	3.516	8.363	37.592	8.388	25.219
1990	40	288	944	3.634	2.157	599	429	3.338	8.091	35.701	8.113	23.399
Di cui in proprietà	16	151	674	3.056	1.935	556	401	3.116	6.789	30.691	6.810	20.067
Fino a ottobre 1991	12	160	535	1.763	1.214	347	277	2.107	4.308	19.248	4.323	12.650
Di cui in proprietà	4	89	404	1.427	1.056	315	255	1.935	3.550	16.207	3.564	10.561

**Tavola 4.43 - Abitazioni occupate per figura giuridica del proprietario, epoca di costruzione e titolo di godimento**

EPOCA DI COSTRUZIONE	Persona sica	fi- carìa o as- sicuratrice	Impresa ban- caria o as- sicuratrice	Impresa costruzioni o immobi- liare	di Altra impresa Cooperativa edilizia	Stato, gione, Pro- vincia, Co- mune	Re- Ente denziale (INPS, IN- PDAI, ecc.)	Previ- Istituto nomo Case Popolari (IACP)	Altro	Totale
<b>ABITAZIONI OCCUPATE</b>										
Prima del 1919	396.677	997	2.809	2.117	241	4.397	254	1.964	6.440	415.896
<i>Di cui ristrutturate dopo il 1981</i>	64.130	188	520	319	32	857	19	522	898	67.485
1919-1945	172.128	762	1.935	1.454	112	2.002	163	5.866	2.371	186.793
<i>Di cui ristrutturate dopo il 1981</i>	27.849	84	240	187	12	343	12	781	268	29.776
1946-1960	263.298	1.369	3.530	2.139	255	2.872	706	5.830	2.744	282.743
<i>Di cui ristrutturate dopo il 1981</i>	29.314	95	298	158	15	223	53	339	203	30.698
1961-1971	421.142	2.691	6.988	3.656	621	3.141	664	9.897	4.579	453.359
<i>Di cui ristrutturate dopo il 1981</i>	31.451	114	328	214	42	212	29	741	252	33.383
1972-1981	224.808	505	2.902	1.973	3.775	1.962	309	18.630	2.064	256.928
<i>Di cui ristrutturate dopo il 1981</i>	9.820	31	97	86	86	53	9	433	78	10.693
1982-1986	48.701	457	877	406	1.669	1.805	260	4.848	906	59.929
Dopo il 1986	35.152	165	761	297	1.279	811	78	1.369	946	40.858
<b>Totale</b>	<b>1.561.906</b>	<b>6.946</b>	<b>19.782</b>	<b>12.042</b>	<b>7.952</b>	<b>16.990</b>	<b>2.434</b>	<b>48.404</b>	<b>20.050</b>	<b>1.696.506</b>
<b>ABITAZIONI OCCUPATE IN AFFITTO</b>										
Prima del 1919	88.712	748	2.238	1.420	199	3.461	201	1.820	3.802	102.601
<i>Di cui ristrutturate dopo il 1981</i>	7.565	115	381	191	28	706	13	504	429	9.932
1919-1945	53.945	568	1.642	991	82	1.555	143	5.670	1.626	66.222
<i>Di cui ristrutturate dopo il 1981</i>	4.267	31	182	113	11	271	12	764	153	5.804
1946-1960	84.669	1.173	3.104	1.548	132	2.428	670	5.393	1.844	100.961
<i>Di cui ristrutturate dopo il 1981</i>	5.019	61	236	96	11	181	50	309	110	6.073
1961-1971	130.176	2.277	6.120	2.600	299	2.570	622	8.473	2.888	156.025
<i>Di cui ristrutturate dopo il 1981</i>	5.509	64	243	132	28	174	25	669	124	6.968
1972-1981	51.216	245	2.272	1.052	2.519	1.434	286	17.468	1.213	77.705
<i>Di cui ristrutturate dopo il 1981</i>	993	13	61	30	67	41	8	402	29	1.644
1982-1986	5.592	363	665	199	1.154	1.574	257	4.649	691	15.144
Dopo il 1986	2.782	98	391	125	733	685	73	1.322	806	7.015
<b>Totale</b>	<b>417.092</b>	<b>5.472</b>	<b>16.432</b>	<b>7.935</b>	<b>5.118</b>	<b>13.707</b>	<b>2.252</b>	<b>44.795</b>	<b>12.870</b>	<b>525.673</b>
<b>POPOLAZIONE CHE VIVE IN ABITAZIONI OCCUPATE IN AFFITTO</b>										
Prima del 1919	196.667	1.695	5.005	3.375	450	8.801	469	4.468	9.022	229.952
<i>Di cui ristrutturate dopo il 1981</i>	17.818	279	880	489	64	1.745	40	1.224	1.059	23.598
1919-1945	121.900	1.252	3.864	2.495	175	3.905	312	11.892	3.981	149.776
<i>Di cui ristrutturate dopo il 1981</i>	10.462	82	484	283	26	693	28	1.648	396	14.102
1946-1960	195.687	2.693	7.321	3.853	328	5.850	1.658	12.485	4.372	234.247
<i>Di cui ristrutturate dopo il 1981</i>	12.684	161	609	257	25	458	138	756	288	15.376
1961-1971	326.198	5.888	15.981	6.967	809	7.435	1.768	25.184	7.646	397.876
<i>Di cui ristrutturate dopo il 1981</i>	14.864	202	671	390	92	498	97	1.985	356	19.155
1972-1981	137.224	682	6.136	2.992	8.127	4.504	889	62.007	3.540	226.101
<i>Di cui ristrutturate dopo il 1981</i>	2.749	34	163	89	243	121	22	1.417	84	4.922
1982-1986	14.940	1.045	1.786	538	3.664	4.918	762	16.528	2.242	46.423
Dopo il 1986	7.162	261	1.039	349	2.405	2.086	190	4.670	2.616	20.778
<b>Totale</b>	<b>999.778</b>	<b>13.516</b>	<b>41.132</b>	<b>20.569</b>	<b>15.958</b>	<b>37.499</b>	<b>6.048</b>	<b>137.234</b>	<b>33.419</b>	<b>1.305.153</b>

**Tavola 4.44 - Abitazioni occupate in fabbricato utilizzato esclusivamente ad uso abitativo per numero di stanze e servizi installati**

NUMERO STANZE SERVIZI INSTALLATI	NUMERO DI ABITAZIONI							Totale
	1	2	da 3 a 4	da 5 a 8	da 9 a 15	da 16 a 30	31 e più	
ABITAZIONI	360.336	209.466	132.261	171.248	249.748	201.988	100.809	1.425.856
STANZE	1.703.273	880.271	514.940	637.166	867.780	707.008	360.443	5.670.881
FAMIGLIE	362.884	210.874	132.999	172.429	252.493	204.467	101.988	1.438.134
OCCUPANTI	905.723	510.711	319.375	431.582	628.248	513.050	272.358	3.581.047
<b>NUMERO STANZE</b>								
1	1.728	1.603	1.513	1.677	3.464	3.009	1.581	14.575
2	39.968	33.654	29.560	41.926	88.998	69.680	29.386	333.172
3	160.884	131.895	104.187	148.458	256.248	200.898	95.013	1.097.583
4	444.492	304.288	192.888	267.220	318.100	263.628	144.112	1.934.728
5	426.555	220.970	107.845	118.300	137.500	118.635	67.185	1.196.990
6	264.210	87.870	41.088	32.508	38.244	31.044	14.670	509.634
7 o più	365.436	99.991	37.859	27.077	25.226	20.114	8.496	584.199
<b>Totale</b>	<b>1.703.273</b>	<b>880.271</b>	<b>514.940</b>	<b>637.166</b>	<b>867.780</b>	<b>707.008</b>	<b>360.443</b>	<b>5.670.881</b>
<b>SERVIZI INSTALLATI</b>								
Acqua potabile	358.453	208.916	131.921	171.058	249.477	201.808	100.702	1.422.335
Gabinetto	355.215	207.706	131.082	170.290	248.444	200.746	100.160	1.413.643
Bagno	331.788	199.986	125.098	164.933	242.584	197.073	98.644	1.360.106
Riscaldamento	353.822	206.797	130.121	168.958	246.483	199.016	99.266	1.404.463
Acqua calda	319.999	195.385	122.302	162.045	238.623	193.646	97.406	1.329.406
Telefono	307.291	175.441	111.319	156.858	236.081	192.546	96.250	1.275.786

**Tavola 4.45 - Abitazioni occupate in fabbricato utilizzato prevalentemente ad uso abitativo e non abitativo e in fabbricato rurale per numero di abitazioni, numero di stanze e servizi installati**

NUMERO STANZE SERVIZI INSTALLATI	NUMERO ABITAZIONI IN FABBRICATO UTILIZZATO USO ABITATIVO							Totale	In fabbricato utilizzato prevalente- mente uso non abitativo	In fabbricato rurale
	1	2	da 3 a 8	da 9 a 15	da 16 a 30	31 e più				
ABITAZIONI	30.541	18.584	40.245	51.406	50.347	26.140	217.263	8.069	45.318	
STANZE	153.694	81.645	157.324	187.845	181.666	94.101	856.275	33.836	205.192	
FAMIGLIE	30.838	18.749	40.610	52.188	51.256	26.546	220.187	8.159	45.760	
OCCUPANTI	82.282	47.084	95.093	120.502	118.072	63.114	526.147	20.842	121.596	
<b>NUMERO STANZE</b>										
1	214	184	613	816	966	520	3.313	300	349	
2	3.500	3.274	9.658	16.150	16.510	7.868	56.960	1.862	6.992	
3	12.828	11.301	33.687	49.992	48.660	24.864	181.332	5.580	25.317	
4	30.816	23.568	52.052	61.220	60.496	34.764	262.916	9.248	52.088	
5	34.655	18.555	31.195	32.780	30.995	16.360	164.540	6.835	49.780	
6	24.744	9.660	14.496	14.838	13.566	5.586	82.890	3.432	31.308	
7 o più	46.937	15.103	15.623	12.049	10.473	4.139	104.324	6.579	39.358	
<b>Totale</b>	<b>153.694</b>	<b>81.645</b>	<b>157.324</b>	<b>187.845</b>	<b>181.666</b>	<b>94.101</b>	<b>856.275</b>	<b>33.836</b>	<b>205.192</b>	
<b>SERVIZI INSTALLATI</b>										
Acqua potabile	30.282	18.531	40.181	51.366	50.297	26.111	216.768	7.998	44.617	
Gabinetto	29.914	18.340	39.977	51.099	50.064	26.024	215.418	7.939	43.172	
Bagno	27.642	17.523	37.859	49.581	48.762	25.382	206.749	7.427	37.963	
Riscaldamento	29.907	18.279	39.655	50.616	49.572	25.734	213.763	7.834	43.778	
Acqua calda	26.383	17.045	37.137	48.605	47.954	25.024	202.148	7.316	34.605	
Telefono	25.755	15.309	35.152	48.529	47.736	24.785	197.266	6.639	35.362	

**Tavola 4.46 - Abitazioni occupate per numero di occupanti, classe di superficie e titolo di godimento**

CLASSI DI SUPERFICIE (Mq) TITOLO DI GODIMENTO	NUMERO OCCUPANTI					6 O PIÙ		TOTALE			
	1	2	3	4	5	Abitazioni	Occupanti	Abitazioni	Stanze	Famiglie	Componenti
	<b>CLASSI DI SUPERFICIE</b>										
Meno di 30	23.470	4.740	1.767	888	241	101	724	31.207	56.257	31.718	43.732
30-39	17.592	6.320	2.550	1.311	281	88	579	28.142	56.846	28.496	45.110
40-49	45.335	22.121	10.520	5.515	1.035	300	1.974	84.826	191.113	85.729	150.346
50-59	71.305	54.636	28.057	16.092	2.937	786	5.043	173.813	465.204	175.584	348.844
60-79	115.141	134.239	96.021	63.552	12.429	3.218	20.593	424.600	1.425.854	428.276	1.008.628
80-99	78.842	119.650	112.171	79.326	17.159	5.086	32.804	412.234	1.657.657	415.453	1.090.558
100-119	39.495	69.641	71.591	54.528	12.846	3.852	24.662	251.953	1.158.421	253.968	700.554
120-149	22.824	39.402	45.085	37.354	10.087	3.284	21.209	158.036	833.876	159.472	457.943
150 e più	17.611	29.110	34.746	34.240	11.361	4.627	30.083	131.695	920.956	133.544	403.917
<b>Totale</b>	<b>431.615</b>	<b>479.859</b>	<b>402.508</b>	<b>292.806</b>	<b>68.376</b>	<b>21.342</b>	<b>137.671</b>	<b>1.696.506</b>	<b>6.766.184</b>	<b>1.712.240</b>	<b>4.249.632</b>
<b>Di cui in proprietà</b>	<b>250.987</b>	<b>314.622</b>	<b>258.117</b>	<b>188.064</b>	<b>43.247</b>	<b>12.814</b>	<b>82.236</b>	<b>1.067.851</b>	<b>4.561.319</b>	<b>1.076.762</b>	<b>2.705.309</b>
Meno di 30	8.741	1.961	544	263	70	32	233	11.611	22.043	11.696	15.930
30-39	6.537	2.524	782	367	73	15	102	10.298	20.885	10.393	15.866
40-49	19.906	10.325	3.786	1.887	352	95	630	36.351	84.439	36.659	61.852
50-59	34.460	28.630	12.361	6.600	1.147	296	1.888	83.494	225.517	84.185	162.826
60-79	66.321	79.032	50.386	31.903	5.626	1.261	8.068	234.529	800.852	236.389	539.353
80-99	53.267	81.173	70.997	48.323	9.262	2.192	14.010	265.214	1.078.770	267.110	682.216
100-119	29.704	53.448	52.638	38.955	8.749	2.427	15.400	185.921	861.081	187.354	509.479
120-149	18.161	32.475	36.413	30.071	8.038	2.471	15.828	127.629	678.193	128.746	368.652
150 e più	13.890	25.054	30.210	29.695	9.930	4.025	26.077	112.804	789.539	114.230	349.135
<b>Di cui in affitto</b>	<b>143.678</b>	<b>139.550</b>	<b>121.906</b>	<b>90.148</b>	<b>22.511</b>	<b>7.880</b>	<b>51.247</b>	<b>525.673</b>	<b>1.808.831</b>	<b>531.617</b>	<b>1.312.890</b>
Meno di 30	23.470	4.740	1.767	888	241	101	724	31.207	56.257	31.718	43.732
30-39	17.592	6.320	2.550	1.311	281	88	579	28.142	56.846	28.496	45.110
40-49	45.335	22.121	10.520	5.515	1.035	300	1.974	84.826	191.113	85.729	150.346
50-59	71.305	54.636	28.057	16.092	2.937	786	5.043	173.813	465.204	175.584	348.844
60-79	115.141	134.239	96.021	63.552	12.429	3.218	20.593	424.600	1.425.854	428.276	1.008.628
80-99	78.842	119.650	112.171	79.326	17.159	5.086	32.804	412.234	1.657.657	415.453	1.090.558
100-119	39.495	69.641	71.591	54.528	12.846	3.852	24.662	251.953	1.158.421	253.968	700.554
120-149	22.824	39.402	45.085	37.354	10.087	3.284	21.209	158.036	833.876	159.472	457.943
150 e più	17.611	29.110	34.746	34.240	11.361	4.627	30.083	131.695	920.956	133.544	403.917
<b>TOTALE</b>	<b>394.665</b>	<b>454.172</b>	<b>380.023</b>	<b>278.212</b>	<b>65.758</b>	<b>20.694</b>	<b>133.483</b>	<b>1.593.524</b>	<b>6.370.150</b>	<b>1.608.379</b>	<b>4.018.199</b>

**Tavola 4.47 - Abitazioni occupate per numero di stanze, famiglie, componenti e condizione occupazionale dei componenti (a)**

FAMIGLIE	ABITAZIONI CON STANZE					TOTALE					
	1	2	3	4	5	6	7 O PIÙ	Stanze	Famiglie	Componenti	
							Abitazioni	Stanze	Stanze	Famiglie	Componenti
<b>Famiglia con 1 componente</b>	<b>12.935</b>	<b>100.072</b>	<b>139.501</b>	<b>109.943</b>	<b>44.653</b>	<b>16.393</b>	<b>14.166</b>	<b>120.728</b>	<b>1.513.705</b>	<b>437.663</b>	<b>437.663</b>
Non occupato	7.639	71.296	103.965	82.095	33.151	12.077	9.828	82.571	1.111.294	320.051	320.051
Occupato	5.296	28.776	35.536	27.848	11.502	4.316	4.338	38.157	402.411	117.612	117.612
<b>Famiglie con 2 componenti</b>	<b>3.049</b>	<b>54.000</b>	<b>137.761</b>	<b>166.060</b>	<b>73.184</b>	<b>25.693</b>	<b>19.560</b>	<b>160.715</b>	<b>1.869.365</b>	<b>479.307</b>	<b>958.614</b>
Tutti non occupati	1.196	27.165	73.231	86.196	37.948	13.295	9.635	78.377	967.890	248.666	497.332
Uno occupato	1.124	15.571	36.889	45.200	21.575	8.088	6.604	54.988	535.124	135.051	270.102
Tutti occupati	729	11.264	27.641	34.664	13.661	4.310	3.321	27.350	366.351	95.590	191.180
<b>Famiglie con 3 componenti</b>	<b>1.587</b>	<b>27.167</b>	<b>89.302</b>	<b>156.441</b>	<b>77.495</b>	<b>27.622</b>	<b>21.699</b>	<b>177.224</b>	<b>1.680.022</b>	<b>401.313</b>	<b>1.203.939</b>
Tutti non occupati	219	3.034	9.530	15.207	8.313	3.210	2.671	21.853	178.383	42.184	126.552
Uno occupato	813	13.305	40.133	64.469	31.511	11.497	8.765	71.398	703.633	170.493	511.479
Due occupati	510	9.906	35.762	69.412	33.203	11.128	8.596	70.821	708.421	168.517	505.551
Tutti occupati	45	922	3.877	7.353	4.468	1.787	1.667	13.591	89.585	20.119	60.357
<b>Famiglie con 4 componenti</b>	<b>779</b>	<b>15.042</b>	<b>57.047</b>	<b>106.461</b>	<b>66.130</b>	<b>24.431</b>	<b>21.724</b>	<b>177.452</b>	<b>1.282.536</b>	<b>291.614</b>	<b>1.166.456</b>
Tutti non occupati	78	937	2.576	3.749	2.413	903	900	7.377	49.536	11.556	46.224
Uno occupato	416	7.649	23.972	38.875	22.001	7.793	6.948	56.987	456.880	107.654	430.616
Due occupati	246	5.171	23.771	49.726	31.544	11.478	9.672	78.191	585.584	131.608	526.432
Tre occupati	30	1.085	5.614	11.505	8.256	3.367	3.331	27.581	154.125	33.188	132.752
Tutti occupati	9	200	1.114	2.606	1.916	890	873	7.316	36.411	7.608	30.432
<b>Famiglie con 5 componenti</b>	<b>143</b>	<b>2.614</b>	<b>10.542</b>	<b>20.711</b>	<b>16.867</b>	<b>7.622</b>	<b>8.177</b>	<b>67.605</b>	<b>317.513</b>	<b>66.676</b>	<b>333.380</b>
Tutti non occupati	18	209	548	802	537	204	199	1.617	10.814	2.517	12.585
Uno occupato	63	1.176	4.146	6.994	5.079	2.157	2.243	18.766	99.932	21.858	109.290
Due occupati	45	751	3.483	7.631	6.526	2.920	3.159	25.896	118.566	24.515	122.575
Tre occupati	12	352	1.702	3.640	3.215	1.506	1.644	13.658	59.151	12.071	60.355
Quattro occupati	4	106	580	1.409	1.270	691	777	6.374	24.462	4.837	24.185
Tutti occupati	1	20	83	235	240	144	155	1.294	4.588	878	4.390
<b>Famiglie con 6 o più componenti</b>	<b>44</b>	<b>598</b>	<b>2.451</b>	<b>5.129</b>	<b>5.300</b>	<b>2.783</b>	<b>3.628</b>	<b>30.736</b>	<b>103.043</b>	<b>19.933</b>	<b>127.783</b>
Numero componenti	286	3.804	15.584	32.704	33.857	17.892	23.656	-	-	-	-
<b>Famiglie con tutti i componenti non occupati</b>	<b>9.165</b>	<b>102.726</b>	<b>190.055</b>	<b>188.308</b>	<b>82.561</b>	<b>29.773</b>	<b>23.305</b>	-	<b>2.321.887</b>	<b>625.893</b>	<b>1.008.796</b>
Numero componenti	11.193	140.077	293.426	320.812	147.623	53.489	42.176	-	-	-	-
<b>Famiglie con componenti parte occupati e parte non occupati</b>	<b>3.292</b>	<b>55.583</b>	<b>178.287</b>	<b>303.696</b>	<b>169.247</b>	<b>63.300</b>	<b>55.264</b>	-	<b>3.544.218</b>	<b>828.669</b>	<b>2.814.219</b>
Numero componenti	9.788	171.556	578.598	1.021.630	597.295	228.157	207.195	-	-	-	-
<b>Famiglie con tutti i componenti occupati</b>	<b>6.080</b>	<b>41.184</b>	<b>68.262</b>	<b>72.741</b>	<b>31.821</b>	<b>11.471</b>	<b>10.385</b>	-	<b>900.079</b>	<b>241.944</b>	<b>404.820</b>
Numero componenti	6.930	54.982	107.387	131.047	61.300	22.725	20.449	-	-	-	-
<b>TOTALE</b>	<b>18.537</b>	<b>199.493</b>	<b>436.604</b>	<b>564.745</b>	<b>283.629</b>	<b>104.544</b>	<b>88.954</b>	<b>734.460</b>	<b>6.766.184</b>	<b>1.696.506</b>	<b>4.227.835</b>

(a) Non sono comprese le famiglie in coabitazione

**Tavola 4.48 - Abitazioni occupate fornite di impianti igienico-sanitari per numero di abitazioni, stanze, famiglie, occupanti, titolo di godimento, figura giuridica del proprietario ed epoca di costruzione**

AGGREGATI	ABITAZIONI FORNITE DI																
	GABINETTO													Acqua potabile e gabinetto			
	NELL'ABITAZIONE				FUORI ABITAZIONE				TOTALE						BAGNO		
	1	2 o più	Totale	Di cui con scarico	Totale	Di cui con scarico	Numero	Di cui con scarico	Di cui collegato rete fognaria	1	2 o più	Totale					
<b>ABITAZIONI OCCUPATE</b>	1.303.413	322.178	1.625.591	1.612.906	54.581	40.919	1.680.172	1.653.825	1.453.356	1.346.897	265.348	1.612.245	1.676.392				
<b>STANZE</b>	4.799.270	1.746.283	6.545.553	6.499.719	166.672	121.898	6.712.225	6.621.617	5.723.226	5.070.118	1.435.038	6.505.156	6.697.712				
<b>FAMIGLIE</b>	1.314.915	325.337	1.640.252	1.627.440	55.384	41.621	1.695.636	1.669.061	1.467.159	1.358.948	268.056	1.627.004	1.691.825				
<b>OCCUPANTI</b>	3.150.555	973.544	4.124.099	4.093.040	98.851	75.529	4.222.950	4.168.569	3.640.733	3.300.029	803.756	4.103.785	4.214.198				
<b>NUMERO OCCUPANTI</b>																	
1	352.917	37.264	390.181	386.383	30.571	22.463	420.752	408.846	363.241	351.827	29.801	381.628	419.356				
2	779.056	149.944	929.000	922.546	24.940	18.478	953.940	941.024	828.528	801.164	121.854	923.018	952.086				
3	902.496	283.521	1.186.017	1.177.647	17.562	13.734	1.203.579	1.191.381	1.051.392	944.079	238.389	1.182.468	1.201.533				
4	811.900	341.224	1.153.124	1.144.312	15.072	12.556	1.168.196	1.156.868	1.010.456	867.272	283.380	1.150.652	1.166.004				
5	221.005	113.115	334.120	331.605	6.300	5.125	340.420	336.730	281.910	242.315	91.380	333.695	339.675				
6	57.336	32.400	89.736	89.124	2.526	1.884	92.262	91.008	72.486	63.612	26.274	89.886	91.968				
7 o più	25.845	16.076	41.921	41.423	1.880	1.289	43.801	42.712	32.720	29.760	12.678	42.438	43.576				
<b>NUMERO STANZE</b>																	
1	13.765	140	13.905	13.596	3.605	3.061	17.510	16.657	15.611	13.407	220	13.627	17.318				
2	351.398	3.312	354.710	350.058	36.210	28.630	390.920	378.688	352.904	340.038	5.268	345.306	389.566				
3	1.211.982	34.674	1.246.656	1.234.467	47.931	35.436	1.294.587	1.269.903	1.160.589	1.191.420	39.876	1.231.296	1.291.902				
4	1.859.200	343.648	2.202.848	2.188.652	41.796	29.384	2.244.644	2.218.036	1.948.104	1.915.144	278.720	2.193.864	2.240.628				
5	855.785	535.210	1.390.995	1.383.580	19.295	13.230	1.410.290	1.396.810	1.176.690	973.525	414.720	1.388.245	1.407.720				
6	281.850	332.682	614.532	611.214	9.288	6.138	623.820	617.352	499.026	344.022	268.908	612.930	622.320				
7 o più	225.290	496.617	721.907	718.152	8.547	6.019	730.454	724.171	570.302	292.562	427.326	719.888	728.258				
<b>TITOLO DI GODIMENTO</b>																	
Proprietà	766.050	261.125	1.027.175	1.018.669	29.094	18.658	1.056.269	1.037.327	883.562	802.845	216.751	1.019.596	1.053.689				
Affitto	455.979	43.949	499.928	496.367	22.115	19.759	522.043	516.126	487.372	461.201	34.027	495.228	521.163				
Altro titolo	81.384	17.104	98.488	97.870	3.372	2.502	101.860	100.372	82.422	82.851	14.570	97.421	101.540				
<b>FIGURA GIURIDICA DEL PROPRIETARIO ED EPOCA DI COSTRUZIONE DEL FABBRICATO</b>																	
<b>Persona fisica</b>	<b>1.195.716</b>	<b>298.457</b>	<b>1.494.173</b>	<b>1.482.253</b>	<b>52.354</b>	<b>38.913</b>	<b>1.546.527</b>	<b>1.521.166</b>	<b>1.327.153</b>	<b>1.233.408</b>	<b>248.573</b>	<b>1.481.981</b>	<b>1.542.993</b>				
Prima del 1919	290.010	60.596	350.606	346.705	38.006	27.037	388.612	373.742	299.387	293.330	47.788	341.118	386.738				
1919-1945	134.910	25.693	160.603	159.671	9.803	8.185	170.406	167.856	146.053	137.049	20.940	157.989	169.993				
1946-1960	230.524	28.550	259.074	257.435	2.683	2.168	261.757	259.603	240.957	234.181	24.140	258.321	261.436				
1961-1971	351.427	65.897	417.324	413.563	1.252	1.028	418.576	414.591	378.212	360.898	56.986	417.884	418.083				
1972-1981	150.414	72.456	222.870	221.522	544	438	223.414	221.960	188.282	161.553	61.554	223.107	223.081				
1982-1986	24.071	24.537	48.608	48.414	39	32	48.647	48.446	42.782	28.615	19.895	48.510	48.594				
Dopo il 1986	14.360	20.728	35.088	34.943	27	25	35.115	34.968	31.480	17.782	17.270	35.052	35.068				
<b>Impresa bancaria o assicuratrice</b>	<b>4.963</b>	<b>1.865</b>	<b>6.828</b>	<b>6.779</b>	<b>83</b>	<b>78</b>	<b>6.911</b>	<b>6.857</b>	<b>6.689</b>	<b>5.407</b>	<b>1.433</b>	<b>6.840</b>	<b>6.905</b>				
Prima del 1919	737	198	935	931	54	52	989	983	939	770	159	929	985				
1919-1945	518	220	738	730	18	16	756	746	724	605	134	739	756				
1946-1960	1.116	238	1.354	1.342	6	6	1.360	1.348	1.342	1.142	220	1.362	1.360				
1961-1971	1.994	685	2.679	2.664	2	1	2.681	2.665	2.610	2.193	494	2.687	2.679				
1972-1981	347	156	503	499	2	2	505	501	471	384	117	501	505				
1982-1986	197	257	454	448	1	1	455	449	443	245	212	457	455				
Dopo il 1986	54	111	165	165	-	-	165	165	160	68	97	165	165				
<b>Impresa di costruzioni o immobiliare</b>	<b>14.423</b>	<b>4.785</b>	<b>19.208</b>	<b>19.048</b>	<b>428</b>	<b>410</b>	<b>19.636</b>	<b>19.458</b>	<b>18.674</b>	<b>15.215</b>	<b>3.951</b>	<b>19.166</b>	<b>19.611</b>				
Prima del 1919	1.773	698	2.471	2.457	296	281	2.767	2.738	2.497	1.883	555	2.438	2.756				
1919-1945	1.339	486	1.825	1.815	85	84	1.910	1.899	1.841	1.427	361	1.788	1.907				
1946-1960	2.914	563	3.477	3.455	29	28	3.506	3.483	3.425	3.007	473	3.480	3.504				
1961-1971	5.529	1.391	6.920	6.832	11	10	6.931	6.842	6.713	5.756	1.178	6.934	6.928				
1972-1981	1.985	893	2.878	2.861	6	6	2.884	2.867	2.636	2.105	787	2.892	2.879				
1982-1986	521	355	876	873	1	1	877	874	830	591	283	874	876				
Dopo il 1986	362	399	761	755	-	-	761	755	732	446	314	760	761				
<b>Altra Impresa Industriale, commerciale, ecc.</b>	<b>8.957</b>	<b>2.722</b>	<b>11.679</b>	<b>11.589</b>	<b>274</b>	<b>247</b>	<b>11.953</b>	<b>11.836</b>	<b>10.383</b>	<b>9.295</b>	<b>2.289</b>	<b>11.584</b>	<b>11.903</b>				
Prima del 1919	1.473	441	1.914	1.900	179	158	2.093	2.058	1.748	1.496	368	1.864	2.078				
1919-1945	1.063	303	1.366	1.361	70	66	1.436	1.427	1.256	1.117	233	1.350	1.434				
1946-1960	1.751	364	2.115	2.094	11	11	2.126	2.105	1.952	1.808	294	2.102	2.120				
1961-1971	2.927	697	3.624	3.586	10	8	3.634	3.594	3.268	3.015	603	3.618	3.620				
1972-1981	1.388	571	1.959	1.948	3	3	1.962	1.951	1.561	1.464	484	1.948	1.952				
1982-1986	211	194	405	405	1	1	406	406	352	240	165	405	404				
Dopo il 1986	144	152	296	295	-	-	296	295	246	155	142	297	295				

**Tavola 4.48 segue - Abitazioni occupate fornite di impianti igienico-sanitari per numero di abitazioni, stanze, famiglie, occupanti, titolo di godimento, figura giuridica del proprietario ed epoca di costruzione**

AGGREGATI	ABITAZIONI FORNITE DI														
	GABINETTO												Acqua potabile e gabinetto		
	NELL'ABITAZIONE				FUORI ABITAZIONE				TOTALE			BAGNO			
	1	2 o più	Totale	Di cui con scarico	Totale	Di cui con scarico	Numero	Di cui con scarico	Di cui collegato rete fognaria	1	2 o più	Totale			
<b>Cooperativa edilizia</b>	<b>5.391</b>	<b>2.482</b>	<b>7.873</b>	<b>7.841</b>	<b>35</b>	<b>32</b>	<b>7.908</b>	<b>7.873</b>	<b>7.702</b>	<b>6.509</b>	<b>1.368</b>	<b>7.877</b>		<b>7.904</b>	
Prima del 1919	196	14	210	208	26	23	236	231	224	199	9	208	236		
1919-1945	90	12	102	101	7	7	109	108	106	92	7	99	109		
1946-1960	216	25	241	240	2	2	243	242	236	236	14	250	243		
1961-1971	497	112	609	601	-	-	609	601	590	544	69	613	608		
1972-1981	2.546	1.218	3.764	3.751	-	-	3.764	3.751	3.670	3.147	617	3.764	3.761		
1982-1986	1.089	579	1.668	1.664	-	-	1.668	1.664	1.618	1.361	304	1.665	1.668		
Dopo il 1986	757	522	1.279	1.276	-	-	1.279	1.276	1.258	930	348	1.278	1.279		
<b>Stato, Regione, Provincia, Comune, IACP</b>	<b>56.895</b>	<b>7.579</b>	<b>64.474</b>	<b>64.180</b>	<b>515</b>	<b>452</b>	<b>64.989</b>	<b>64.632</b>	<b>62.780</b>	<b>59.115</b>	<b>4.587</b>	<b>63.702</b>	<b>64.898</b>		
Prima del 1919	5.468	434	5.902	5.871	368	316	6.270	6.187	5.723	5.512	301	5.813	6.250		
1919-1945	7.530	208	7.738	7.719	95	89	7.833	7.808	7.551	6.848	155	7.003	7.821		
1946-1960	8.402	215	8.617	8.587	18	18	8.635	8.605	8.424	8.427	155	8.582	8.625		
1961-1971	11.848	1.056	12.904	12.793	14	13	12.918	12.806	12.575	12.106	854	12.960	12.902		
1972-1981	16.555	3.948	20.503	20.418	11	10	20.514	20.428	19.992	18.082	2.454	20.536	20.493		
1982-1986	5.331	1.303	6.634	6.621	9	6	6.643	6.627	6.403	6.101	532	6.633	6.636		
Dopo il 1986	1.761	415	2.176	2.171	-	-	2.176	2.171	2.112	2.039	136	2.175	2.171		
<b>Ente previdenziale</b>	<b>1.870</b>	<b>513</b>	<b>2.383</b>	<b>2.362</b>	<b>32</b>	<b>30</b>	<b>2.415</b>	<b>2.392</b>	<b>2.346</b>	<b>1.928</b>	<b>443</b>	<b>2.371</b>	<b>2.410</b>		
Prima del 1919	196	32	228	226	20	19	248	245	224	188	22	210	247		
1919-1945	118	35	153	152	9	8	162	160	149	139	14	153	162		
1946-1960	628	72	700	692	1	1	701	693	691	648	55	703	700		
1961-1971	479	178	657	652	2	2	659	654	649	490	170	660	657		
1972-1981	230	78	308	305	-	-	308	305	299	209	98	307	307		
1982-1986	178	82	260	258	-	-	260	258	259	206	54	260	260		
Dopo il 1986	41	36	77	77	-	-	77	77	75	48	30	78	77		
<b>Altro proprietario</b>	<b>15.198</b>	<b>3.775</b>	<b>18.973</b>	<b>18.854</b>	<b>860</b>	<b>757</b>	<b>19.833</b>	<b>19.611</b>	<b>17.629</b>	<b>16.020</b>	<b>2.704</b>	<b>18.724</b>	<b>19.768</b>		
Prima del 1919	4.496	1.232	5.728	5.687	621	542	6.349	6.229	5.225	4.702	829	5.531	6.312		
1919-1945	1.880	304	2.184	2.175	154	140	2.338	2.315	2.093	1.906	218	2.124	2.327		
1946-1960	2.332	330	2.662	2.646	55	47	2.717	2.693	2.507	2.386	252	2.638	2.712		
1961-1971	3.766	753	4.519	4.488	20	18	4.539	4.506	4.238	3.893	646	4.539	4.533		
1972-1981	1.456	579	2.035	2.017	10	10	2.045	2.027	1.825	1.604	440	2.044	2.043		
1982-1986	586	316	902	900	-	-	902	900	833	696	208	904	901		
Dopo il 1986	682	261	943	941	-	-	943	941	908	833	111	944	940		

**Tavola 4.49 - Abitazioni occupate fornite di acqua potabile, riscaldamento, acqua calda e telefono, per numero di abitazioni, stanze, famiglie, occupanti, titolo di godimento, figura giuridica del proprietario ed epoca di costruzione**

AGGREGATI	ABITAZIONI FORNITE DI													
	ACQUA POTABILE						RISCALDAMENTO				ACQUA CALDA			Telefono
	DI ACQUEDOTTO			IMPIANTO FISSO			APPARECCHI FISSI CHE RISCALDANO		Totale	Totale	Di cui con impianto comune con quello del riscaldamento			
	Nell'abitazione	Fuori dell'abitazione	Totale	Pozzo o cisterna	Centralizzato ad uso di più abitazioni	Autonomo ad uso esclusivo dell'abitazione	Tutta o la maggior parte dell'abitazione	Alcune parti dell'abitazione						
ABITAZIONI OCCUPATE	1.636.585	8.764	1.645.349	46.369	817.610	618.511	146.176	87.541				1.669.838	1.573.475	
STANZE	6.510.223	31.053	6.541.276	207.859	3.008.655	2.792.817	527.770	344.235	6.673.477	6.345.988	3.042.209	6.160.267		
FAMIGLIE	1.651.874	8.846	1.660.720	46.686	825.906	623.112	147.651	88.316	1.684.985	1.587.818	706.061	1.528.979		
OCCUPANTI	4.094.410	19.925	4.114.335	124.978	2.045.222	1.657.275	316.092	178.977	4.197.566	4.027.619	1.867.401	3.933.120		
<b>NUMERO OCCUPANTI</b>														
1	415.202	3.555	418.757	10.744	195.727	122.581	59.844	39.310	417.462	364.268	138.435	326.188		
2	929.406	3.686	933.092	24.438	479.666	345.226	76.974	47.078	948.944	899.200	393.790	879.662		
3	1.168.941	4.785	1.173.726	31.587	611.778	477.414	70.641	37.428	1.197.261	1.166.922	554.451	1.147.854		
4	1.129.992	4.880	1.134.872	34.016	570.132	492.440	66.348	32.232	1.161.152	1.138.572	555.912	1.124.664		
5	324.390	1.985	326.375	14.685	142.135	155.315	26.680	13.895	338.025	329.455	161.825	326.760		
6	86.430	588	87.018	5.556	32.262	44.196	9.486	5.520	91.464	88.338	43.854	87.480		
7 o più	40.049	446	40.495	3.952	13.522	20.103	6.119	3.514	43.258	40.864	19.134	40.512		
<b>NUMERO STANZE</b>														
1	17.208	569	17.777	354	8.952	3.203	3.694	1.020	16.869	13.782	4.215	10.738		
2	386.266	3.522	389.788	7.094	231.244	72.538	57.840	26.240	387.862	339.954	87.882	311.436		
3	1.273.005	7.743	1.280.748	25.698	765.600	319.788	130.110	70.953	1.286.451	1.198.353	410.052	1.139.898		
4	2.186.848	8.348	2.195.196	59.272	1.113.576	858.520	158.196	102.776	2.233.068	2.138.224	1.040.264	2.076.304		
5	1.361.145	4.915	1.366.060	49.305	549.805	698.920	89.905	64.245	1.402.875	1.354.105	752.850	1.329.590		
6	596.388	2.340	598.728	26.970	184.686	356.400	43.146	36.174	620.406	597.660	333.666	592.788		
7 o più	689.363	3.616	692.979	39.166	154.792	483.448	44.879	42.827	725.946	703.910	413.280	699.513		
<b>TITOLO DI GODIMENTO</b>														
Proprietà	1.024.643	5.757	1.030.400	34.177	440.735	467.539	84.833	58.862	1.051.969	992.220	494.107	967.477		
Affitto	514.434	2.422	516.856	7.734	331.508	109.922	51.888	22.984	516.302	485.782	159.953	466.252		
Altro titolo	97.508	585	98.093	4.458	45.367	41.050	9.455	5.695	101.567	95.473	47.266	81.324		
<b>FIGURA GIURIDICA DEL PROPRIETARIO ED EPOCA DI COSTRUZIONE DEL FABBRICATO</b>														
<b>Persona fisica</b>	<b>1.505.066</b>	<b>8.123</b>	<b>1.513.189</b>	<b>44.209</b>	<b>735.904</b>	<b>579.483</b>	<b>137.918</b>	<b>84.133</b>	<b>1.537.438</b>	<b>1.445.979</b>	<b>650.617</b>	<b>1.391.231</b>		
Prima del 1919	370.089	4.317	374.406	19.605	55.264	185.126	85.990	60.272	386.652	329.050	155.190	312.674		
1919-1945	165.357	812	166.169	5.476	60.375	72.324	24.019	12.069	168.787	154.972	64.062	149.652		
1946-1960	258.473	707	259.180	3.767	171.157	69.812	13.193	5.855	260.017	251.008	75.635	244.527		
1961-1971	412.233	1.239	413.472	7.136	310.567	93.230	8.726	3.749	416.272	407.715	147.421	395.090		
1972-1981	217.268	800	218.068	6.376	125.719	90.051	4.732	1.822	222.324	219.980	138.829	209.781		
1982-1986	47.303	162	47.465	1.177	10.191	37.206	804	232	48.433	48.307	38.637	46.263		
Dopo il 1986	34.343	86	34.429	672	2.631	31.734	454	134	34.953	34.947	30.843	33.244		
<b>Impresa bancaria o assicuratrice</b>	<b>6.843</b>	<b>30</b>	<b>6.873</b>	<b>66</b>	<b>5.281</b>	<b>1.308</b>	<b>168</b>	<b>85</b>	<b>6.842</b>	<b>6.674</b>	<b>2.347</b>	<b>6.668</b>		
Prima del 1919	963	6	969	23	521	288	108	54	971	901	288	912		
1919-1945	754	3	757	5	559	139	25	16	739	721	149	716		
1946-1960	1.359	5	1.364	5	1.248	78	15	7	1.348	1.316	174	1.323		
1961-1971	2.662	9	2.671	18	2.537	112	11	3	2.663	2.623	895	2.625		
1972-1981	488	5	493	12	342	153	5	4	504	499	290	484		
1982-1986	454	2	456	1	65	384	2	1	452	449	393	446		
Dopo il 1986	163	-	163	2	9	154	2	-	165	165	158	162		
<b>Impresa di costruzioni o immobiliare</b>	<b>19.426</b>	<b>67</b>	<b>19.493</b>	<b>260</b>	<b>13.991</b>	<b>4.295</b>	<b>825</b>	<b>340</b>	<b>19.451</b>	<b>18.800</b>	<b>6.732</b>	<b>18.341</b>		
Prima del 1919	2.689	14	2.703	93	1.008	980	502	210	2.700	2.439	1.023	2.384		
1919-1945	1.895	4	1.899	32	1.206	438	166	79	1.889	1.777	465	1.771		
1946-1960	3.489	11	3.500	27	3.058	327	64	26	3.475	3.373	519	3.339		
1961-1971	6.902	20	6.922	43	6.375	473	39	13	6.900	6.749	1.663	6.646		
1972-1981	2.830	14	2.844	53	2.057	737	47	12	2.853	2.827	1.671	2.673		
1982-1986	869	2	871	5	212	659	4	-	875	876	710	813		
Dopo il 1986	752	2	754	7	75	681	3	-	759	759	681	715		
<b>Altra impresa industriale, commerciale, ecc.</b>	<b>11.318</b>	<b>61</b>	<b>11.379</b>	<b>610</b>	<b>7.043</b>	<b>3.592</b>	<b>856</b>	<b>357</b>	<b>11.848</b>	<b>11.446</b>	<b>4.308</b>	<b>10.817</b>		
Prima del 1919	1.941	20	1.961	140	659	776	412	218	2.065	1.875	696	1.782		
1919-1945	1.396	4	1.400	52	658	507	177	82	1.424	1.346	463	1.297		
1946-1960	2.059	7	2.066	66	1.505	452	125	30	2.112	2.055	503	1.959		
1961-1971	3.477	17	3.494	147	2.863	654	75	19	3.611	3.543	1.065	3.386		
1972-1981	1.786	12	1.798	165	1.190	684	57	7	1.938	1.925	1.033	1.757		
1982-1986	385	-	385	19	113	286	5	1	405	406	313	373		
Dopo il 1986	274	1	275	21	55	233	5	-	293	296	235	263		



**Tavola 4.49 segue - Abitazioni occupate fornite di acqua potabile, riscaldamento, acqua calda e telefono, per numero di abitazioni, stanze, famiglie, occupanti, titolo di godimento, figura giuridica del proprietario ed epoca di costruzione**

AGGREGATI	ABITAZIONI FORNITE DI											
	ACQUA POTABILE			RISCALDAMENTO					ACQUA CALDA			Telefono
	DI ACQUEDOTTO		Totale	IMPIANTO FISSO		APPARECCHI FISSI CHE RISCALDANO			Totale	Totale	Di cui con impianto comune con quello del riscaldamento	
	Nell'abitazione	Fuori dell'abitazione		Pozzo o cisterna	Centralizzato ad uso di più abitazioni	Autonomo ad uso esclusivo dell'abitazione	Tutta o la maggior parte dell'abitazione	Alcune parti dell'abitazione				
<b>Cooperativa edilizia</b>	<b>7.877</b>	<b>42</b>	<b>7.919</b>	<b>29</b>	<b>4.326</b>	<b>3.402</b>	<b>92</b>	<b>36</b>	<b>7.856</b>	<b>7.800</b>	<b>5.561</b>	
Prima del 1919	239	1	240	1	93	64	39	27	223	203	69	207
1919-1945	111	1	112	-	65	24	13	6	108	95	33	100
1946-1960	254	1	255	-	204	32	4	1	241	236	100	244
1961-1971	613	2	615	5	533	60	9	-	602	582	235	589
1972-1981	3.736	27	3.763	9	2.703	1.022	18	1	3.744	3.748	2.754	3.715
1982-1986	1.653	6	1.659	10	661	996	5	-	1.662	1.659	1.156	1.644
Dopo il 1986	1.271	4	1.275	4	67	1.204	4	1	1.276	1.277	1.214	1.247
<b>Stato, Regione, Provincia, Comune, IACP</b>	<b>64.470</b>	<b>311</b>	<b>64.781</b>	<b>507</b>	<b>38.478</b>	<b>20.205</b>	<b>4.245</b>	<b>1.455</b>	<b>64.383</b>	<b>62.145</b>	<b>24.301</b>	<b>60.191</b>
Prima del 1919	6.105	40	6.145	186	1.652	3.043	982	526	6.203	5.646	3.029	5.108
1919-1945	7.783	27	7.810	45	3.908	2.367	1.118	323	7.716	6.905	2.198	7.017
1946-1960	8.627	26	8.653	37	4.636	1.956	1.507	431	8.530	8.011	1.729	7.922
1961-1971	12.878	60	12.938	83	9.776	2.465	426	131	12.798	12.592	3.565	12.443
1972-1981	20.358	94	20.452	118	14.600	5.573	164	41	20.378	20.244	8.315	19.538
1982-1986	6.566	53	6.619	27	3.262	3.296	41	-	6.599	6.585	3.779	6.204
Dopo il 1986	2.153	11	2.164	11	644	1.505	7	3	2.159	2.162	1.686	1.959
<b>Ente previdenziale</b>	<b>2.387</b>	<b>7</b>	<b>2.394</b>	<b>35</b>	<b>1.894</b>	<b>394</b>	<b>86</b>	<b>28</b>	<b>2.402</b>	<b>2.303</b>	<b>693</b>	<b>2.333</b>
Prima del 1919	231	-	231	22	110	75	48	16	249	207	60	211
1919-1945	159	1	160	3	115	21	16	6	158	146	22	158
1946-1960	702	1	703	2	662	16	14	3	695	669	54	690
1961-1971	653	2	655	7	630	21	6	1	658	641	145	647
1972-1981	304	3	307	1	258	47	-	1	306	303	161	301
1982-1986	260	-	260	-	112	146	2	-	260	260	182	251
Dopo il 1986	78	-	78	-	7	68	-	1	76	77	69	75
<b>Altro proprietario</b>	<b>19.198</b>	<b>123</b>	<b>19.321</b>	<b>653</b>	<b>10.693</b>	<b>5.832</b>	<b>1.986</b>	<b>1.107</b>	<b>19.618</b>	<b>18.328</b>	<b>6.767</b>	<b>17.726</b>
Prima del 1919	5.957	68	6.025	372	1.549	2.470	1.364	869	6.252	5.435	2.042	5.242
1919-1945	2.278	10	2.288	71	1.276	604	290	131	2.301	2.109	571	2.077
1946-1960	2.692	7	2.699	38	2.038	424	176	57	2.695	2.551	509	2.485
1961-1971	4.474	22	4.496	76	3.804	572	99	31	4.506	4.386	1.200	4.265
1972-1981	1.982	10	1.992	69	1.379	584	44	16	2.023	2.005	1.039	1.914
1982-1986	883	3	886	19	347	543	9	1	900	899	678	852
Dopo il 1986	932	3	935	8	300	635	4	2	941	943	728	891

## CAPITOLO 5 - DATI PER AGGREGAZIONI COMUNALI E PER LOCALITÀ ABITATE

**Tavola 5.1 - Numero dei Comuni, popolazione residente per classe di altitudine del centro principale dei Comuni e classe di superficie territoriale**

CLASSI DI SUPERFICIE TERRITORIALE DEL COMUNE (ettari)	CLASSI DI ALTITUDINE DEL CENTRO PRINCIPALE DEL COMUNE (mt.)											Totale
	Fino a 100	101-200	201-300	301-400	401-500	501-600	601-700	701-800	801-900	901- 1.000	Oltre 1.000	
<b>NUMERO DEI COMUNI</b>												
Fino a 1.000	7	44	130	83	57	30	29	17	7	1	3	408
1.001-2.000	2	70	126	76	54	25	28	18	10	4	4	417
2.001-4.000	2	46	63	36	15	18	15	16	16	1	13	241
4.001-6.000	2	12	14	7	3	5	4	6	4	4	13	74
6.001-10.000	-	4	3	7	3	6	3	4	1	3	17	51
10.001-25.000	1	2	1	2	-	1	2	3	1	1	4	18
Oltre 25.000	-	-	-	-	-	-	-	-	-	-	-	-
<b>TOTALE</b>	<b>14</b>	<b>178</b>	<b>337</b>	<b>211</b>	<b>132</b>	<b>85</b>	<b>81</b>	<b>64</b>	<b>39</b>	<b>14</b>	<b>54</b>	<b>1.209</b>
<b>POPOLAZIONE RESIDENTE</b>												
Fino a 1.000	4.403	35.305	121.145	105.081	61.213	18.419	9.684	4.368	2.675	329	286	362.908
1.001-2.000	1.871	89.575	329.139	236.079	95.179	41.026	23.288	7.899	3.081	1.421	1.340	829.898
2.001-4.000	2.500	208.218	449.196	190.350	41.118	33.119	26.312	18.323	6.960	180	3.171	979.447
4.001-6.000	10.222	146.124	174.765	64.261	54.873	18.304	14.061	6.511	3.574	871	3.130	496.696
6.001-10.000	-	123.857	39.978	61.864	18.171	27.145	3.304	4.018	902	2.436	7.859	289.534
10.001-25.000	90.753	174.669	962.507	42.385	-	55.794	6.001	5.472	878	801	4.822	1.344.082
Oltre 25.000	-	-	-	-	-	-	-	-	-	-	-	-
<b>TOTALE</b>	<b>109.749</b>	<b>777.748</b>	<b>2.076.730</b>	<b>700.020</b>	<b>270.554</b>	<b>193.807</b>	<b>82.650</b>	<b>46.591</b>	<b>18.070</b>	<b>6.038</b>	<b>20.608</b>	<b>4.302.565</b>

**Tavola 5.2 - Località abitate e popolazione residente per classe di altitudine del centro principale del Comune e classe di ampiezza demografica delle località abitate**

CLASSI DI AMPIEZZA DEMOGRAFICA	CLASSI DI ALTITUDINE DEL CENTRO PRINCIPALE DEL COMUNE (mt.)											Totale
	Fino a 100	101-200	201-300	301-400	401-500	501-600	601-700	701-800	801-900	901- 1.000	Oltre 1.000	
<b>NUMERO DELLE LOCALITÀ ABITATE</b>												
<b>CENTRI ABITATI</b>												
Fino a 50	3	32	56	69	33	33	44	40	19	12	67	408
51-100	3	33	96	75	36	33	37	36	14	8	28	399
101-200	2	62	99	69	44	40	30	29	12	4	16	407
201-500	9	77	153	103	70	40	35	24	21	4	8	544
501-1.000	7	56	84	67	29	24	12	10	3	2	3	297
1.001-2.000	7	46	65	40	18	8	8	3	1	-	2	198
2.001-5.000	1	19	53	31	19	11	3	1	-	-	1	139
5.001-10.000	2	9	24	9	5	3	2	1	-	-	-	55
10.001-20.000	-	5	9	11	-	-	-	-	-	-	-	25
20.001-50.000	-	7	8	3	1	1	-	-	-	-	-	20
50.001-100.000	1	2	1	-	-	-	-	-	-	-	-	4
Oltre 100.000	-	-	1	-	-	-	-	-	-	-	-	1
<b>Totale</b>	<b>35</b>	<b>348</b>	<b>649</b>	<b>477</b>	<b>255</b>	<b>193</b>	<b>171</b>	<b>144</b>	<b>70</b>	<b>30</b>	<b>125</b>	<b>2.497</b>
<b>NUCLEI ABITATI</b>												
Fino a 10	2	25	53	78	40	53	74	98	62	30	102	617
11-20	11	204	378	330	171	179	110	106	50	25	66	1.630
21-30	6	115	326	290	133	128	83	73	21	11	22	1.208
31-40	6	85	189	165	77	62	45	19	16	2	11	677
41-50	6	40	130	88	51	41	18	14	8	3	6	405
51-75	5	56	149	97	58	53	34	15	4	-	6	477
76-100	3	23	56	48	26	20	5	3	2	-	-	186
101-150	1	15	45	38	15	10	5	1	1	-	1	132
151-200	-	5	20	12	14	3	1	-	1	-	-	56
201-300	-	7	7	8	-	3	2	-	-	-	-	27
301-500	-	1	1	-	-	1	-	-	-	-	-	3
Oltre 500	-	-	1	-	-	-	-	-	-	-	-	1
<b>Totale</b>	<b>40</b>	<b>576</b>	<b>1.355</b>	<b>1.154</b>	<b>585</b>	<b>553</b>	<b>377</b>	<b>329</b>	<b>165</b>	<b>71</b>	<b>214</b>	<b>5.419</b>
<b>CASE SPARSE</b>												
Fino a 10	3	6	44	19	11	12	13	7	18	4	25	162
11-20	1	13	17	3	9	5	10	11	4	2	8	83
21-30	2	11	15	12	5	3	3	11	4	2	9	77
31-40	2	12	11	11	7	3	7	4	2	1	4	64
41-50	-	8	15	6	6	4	-	5	4	1	4	53
51-75	3	27	37	19	6	13	8	4	4	-	3	120
76-100	-	17	25	16	6	5	7	3	3	1	-	83
101-150	-	22	41	21	15	7	12	5	1	2	-	126
151-200	-	9	30	26	16	5	7	4	1	1	1	100
201-300	-	13	39	27	21	10	6	3	2	-	-	121
301-500	-	21	30	24	13	9	6	6	-	-	-	109
Oltre 500	3	19	33	27	17	9	2	1	-	-	-	111
<b>Totale</b>	<b>14</b>	<b>178</b>	<b>337</b>	<b>211</b>	<b>132</b>	<b>85</b>	<b>81</b>	<b>64</b>	<b>39</b>	<b>14</b>	<b>54</b>	<b>1.209</b>

**Tavola 5.2 segue - Località abitate e popolazione residente per classe di altitudine del centro principale del Comune e classe di ampiezza demografica delle località abitate**

CLASSI DI AMPIEZZA DEMOGRAFICA	CLASSI DI ALTITUDINE DEL CENTRO PRINCIPALE DEL COMUNE (mt.)										Totale	
	Fino a 100	101-200	201-300	301-400	401-500	501-600	601-700	701-800	801-900	901- 1.000		Oltre 1.000
<b>POPOLAZIONE RESIDENTE</b>												
<b>CENTRI ABITATI</b>												
Fino a 50	76	863	1.522	2.102	1.111	839	1.007	1.212	529	299	1.747	11.307
51-100	218	2.488	7.277	5.640	2.653	2.408	2.717	2.473	1.090	590	1.967	29.521
101-200	220	8.855	14.299	10.213	6.055	5.861	4.076	3.925	1.621	540	2.337	58.002
201-500	3.030	24.386	49.003	32.216	23.022	12.817	10.660	7.909	6.984	1.503	2.455	173.985
501-1.000	4.820	40.277	59.930	47.577	20.645	17.039	9.366	6.328	1.886	1.393	2.149	211.410
1.001-2.000	9.932	63.458	90.765	58.930	24.709	12.398	11.486	4.091	1.256	-	2.519	279.544
2.001-5.000	3.089	58.858	163.177	96.214	57.877	34.840	8.997	2.226	-	-	3.077	428.355
5.001-10.000	11.094	69.141	177.514	56.625	32.760	20.357	14.276	5.222	-	-	-	386.989
10.001-20.000	-	75.251	131.357	160.253	-	-	-	-	-	-	-	366.861
20.001-50.000	-	209.278	248.410	126.873	47.481	47.216	-	-	-	-	-	679.258
50.001-100.000	70.807	156.278	53.283	-	-	-	-	-	-	-	-	280.368
Oltre 100.000	-	-	959.704	-	-	-	-	-	-	-	-	959.704
<b>Totale</b>	<b>103.286</b>	<b>709.133</b>	<b>1.956.241</b>	<b>596.643</b>	<b>216.313</b>	<b>153.775</b>	<b>62.585</b>	<b>33.386</b>	<b>13.366</b>	<b>4.325</b>	<b>16.251</b>	<b>3.865.304</b>
<b>NUCLEI ABITATI</b>												
Fino a 10	15	191	402	551	322	349	503	586	352	174	587	4.032
11-20	169	3.196	5.968	5.232	2.659	2.811	1.679	1.589	713	370	987	25.373
21-30	158	2.921	8.177	7.269	3.360	3.159	2.070	1.808	536	272	531	30.261
31-40	209	2.971	6.643	5.795	2.692	2.146	1.589	684	559	72	410	23.770
41-50	276	1.791	5.838	4.000	2.296	1.821	820	619	355	124	272	18.212
51-75	307	3.346	9.168	5.884	3.607	3.263	2.129	919	245	-	364	29.232
76-100	263	2.019	4.837	4.178	2.188	1.702	457	277	166	-	-	16.087
101-150	107	1.868	5.518	4.595	1.776	1.243	548	101	147	-	117	16.020
151-200	-	905	3.456	2.000	2.367	520	188	-	194	-	-	9.630
201-300	-	1.601	1.671	1.850	-	711	455	-	-	-	-	6.288
301-500	-	324	407	-	-	402	-	-	-	-	-	1.133
Oltre 500	-	-	602	-	-	-	-	-	-	-	-	602
<b>Totale</b>	<b>1.504</b>	<b>21.133</b>	<b>52.687</b>	<b>41.354</b>	<b>21.267</b>	<b>18.127</b>	<b>10.438</b>	<b>6.583</b>	<b>3.267</b>	<b>1.012</b>	<b>3.268</b>	<b>180.640</b>
<b>CASE SPARSE</b>												
Fino a 10	1	41	163	83	20	45	40	24	69	20	64	570
11-20	20	191	273	46	116	74	146	170	72	40	126	1.274
21-30	50	285	374	295	131	67	73	289	106	47	230	1.947
31-40	73	426	399	392	249	103	255	149	67	36	137	2.286
41-50	-	361	692	275	266	180	-	238	173	50	184	2.419
51-75	210	1.732	2.304	1.170	375	856	492	242	-	-	168	7.549
76-100	-	1.413	2.237	1.486	504	423	577	269	265	80	-	7.254
101-150	-	2.721	5.000	2.569	1.834	876	1.483	667	108	276	-	15.534
151-200	-	1.613	5.238	4.600	2.731	857	1.168	719	171	152	180	17.429
201-300	-	3.079	9.835	6.651	5.272	2.642	1.431	796	406	-	-	30.112
301-500	-	7.964	11.603	9.010	5.171	3.454	2.422	2.348	-	-	-	41.972
Oltre 500	4.605	27.656	29.684	35.446	16.305	12.328	1.540	711	-	-	-	128.275
<b>Totale</b>	<b>4.959</b>	<b>47.482</b>	<b>67.802</b>	<b>62.023</b>	<b>32.974</b>	<b>21.905</b>	<b>9.627</b>	<b>6.622</b>	<b>1.437</b>	<b>701</b>	<b>1.089</b>	<b>256.621</b>

**Tavola 5.3 - Centri abitati e relativa popolazione residente per classe di ampiezza demografica dei centri abitati e classe di ampiezza demografica dei Comuni**

CLASSI DI AMPIEZZA DEMOGRAFICA DEI COMUNI	CLASSI DI AMPIEZZA DEMOGRAFICA DEI CENTRI ABITATI												Totale
	Fino a 50	51-100	101-200	201-500	501- 1.000	1.001- 2.000	2.001- 5.000	5.001- 10.000	10.001- 20.000	20.001- 50.000	50.001- 100.000	Oltre 100.000	
<b>NUMERO DEI CENTRI ABITATI</b>													
Fino a 500	135	124	120	117	-	-	-	-	-	-	-	-	496
501 - 1.000	82	71	77	164	111	-	-	-	-	-	-	-	505
1.001 - 2.000	78	77	65	105	119	102	-	-	-	-	-	-	546
2.001 - 3.000	33	29	42	43	24	60	32	-	-	-	-	-	263
3.001 - 4.000	11	16	17	16	8	11	36	-	-	-	-	-	115
4.001 - 5.000	22	13	18	14	4	1	42	-	-	-	-	-	114
5.001 - 10.000	19	23	27	35	14	5	21	41	-	-	-	-	185
10.001 - 15.000	4	2	8	9	2	2	2	11	8	-	-	-	48
15.001 - 20.000	4	6	5	4	1	1	2	2	12	-	-	-	37
20.001 - 30.000	11	15	12	17	4	4	-	-	5	6	-	-	74
30.001 - 40.000	2	8	2	1	3	1	-	-	-	6	-	-	23
40.001 - 50.000	2	5	1	2	2	1	2	-	-	6	-	-	21
50.001 - 65.000	2	3	-	8	2	2	1	-	-	2	1	-	21
65.001 - 80.000	2	3	9	7	1	-	-	-	-	-	1	-	23
80.001 - 100.000	-	2	1	1	2	6	-	1	-	-	1	-	14
100.001 - 250.000	-	-	-	1	-	2	1	-	-	-	1	-	5
250.001 - 500.000	-	-	-	-	-	-	-	-	-	-	-	-	-
Oltre 500.000	1	2	3	-	-	-	-	-	-	-	-	1	7
<b>TOTALE</b>	<b>408</b>	<b>399</b>	<b>407</b>	<b>544</b>	<b>297</b>	<b>198</b>	<b>139</b>	<b>55</b>	<b>25</b>	<b>20</b>	<b>4</b>	<b>1</b>	<b>2.497</b>
<b>POPOLAZIONE RESIDENTE</b>													
Fino a 500	3.705	9.168	16.887	35.277	-	-	-	-	-	-	-	-	65.037
501 - 1.000	2.298	5.109	11.093	56.018	74.421	-	-	-	-	-	-	-	148.939
1.001 - 2.000	2.298	5.902	9.245	33.953	90.800	132.941	-	-	-	-	-	-	275.139
2.001 - 3.000	1.009	2.112	6.204	13.463	17.182	93.730	73.643	-	-	-	-	-	207.343
3.001 - 4.000	271	1.171	2.444	5.254	5.227	16.830	104.462	-	-	-	-	-	135.659
4.001 - 5.000	508	926	2.555	4.635	3.211	1.912	146.895	-	-	-	-	-	160.642
5.001 - 10.000	523	1.705	3.893	10.683	9.690	7.093	80.285	266.371	-	-	-	-	380.243
10.001 - 15.000	90	116	1.244	2.807	1.070	2.337	7.064	98.867	94.339	-	-	-	207.934
15.001 - 20.000	118	466	675	1.574	506	1.635	5.792	15.835	182.693	-	-	-	209.294
20.001 - 30.000	330	1.157	1.582	4.679	2.557	6.630	-	-	89.829	136.863	-	-	243.627
30.001 - 40.000	50	647	252	260	2.094	1.048	-	-	-	181.578	-	-	185.929
40.001 - 50.000	30	313	150	521	1.118	1.087	4.839	-	-	264.094	-	-	272.152
50.001 - 65.000	11	215	-	2.520	1.634	3.048	2.190	-	-	96.723	53.283	-	159.624
65.001 - 80.000	58	233	1.230	1.674	693	-	-	-	-	-	62.241	-	66.129
80.001 - 100.000	-	128	115	352	1.207	8.565	-	5.916	-	-	70.807	-	87.090
100.001 - 250.000	-	-	-	315	-	2.688	3.185	-	-	-	94.037	-	100.225
250.001 - 500.000	-	-	-	-	-	-	-	-	-	-	-	-	-
Oltre 500.000	8	153	433	-	-	-	-	-	-	-	-	959.704	960.298
<b>TOTALE</b>	<b>11.307</b>	<b>29.521</b>	<b>58.002</b>	<b>173.985</b>	<b>211.410</b>	<b>279.544</b>	<b>428.355</b>	<b>386.989</b>	<b>366.861</b>	<b>679.258</b>	<b>280.368</b>	<b>959.704</b>	<b>3.865.304</b>

**Tavola 5.3 segue - Nuclei abitati e relativa popolazione residente per classe di ampiezza demografica dei nuclei abitati e classe di ampiezza demografica dei Comuni**

CLASSI DI AMPIEZZA DEMOGRAFICA DEI COMUNI	CLASSI DI AMPIEZZA DEMOGRAFICA DEI NUCLEI ABITATI												Totale
	Fino a 10	11-20	21-30	31-40	41-50	51-75	76-100	101-150	151-200	201-300	301-500	Oltre 500	
<b>NUMERO DEI NUCLEI ABITATI</b>													
Fino a 500	241	284	184	80	48	36	7	2	-	-	-	-	882
501 - 1.000	127	290	188	116	74	69	27	20	5	1	-	-	917
1.001 - 2.000	116	404	300	148	98	135	48	29	14	8	3	-	1.303
2.001 - 3.000	36	148	128	88	40	53	29	21	9	5	-	-	557
3.001 - 4.000	28	110	83	39	23	30	11	11	4	4	-	-	343
4.001 - 5.000	33	72	56	40	30	31	13	7	5	2	-	-	289
5.001 - 10.000	16	137	97	77	49	58	24	23	12	3	-	-	496
10.001 - 15.000	7	52	53	29	16	20	8	5	-	2	-	-	192
15.001 - 20.000	2	27	23	8	4	11	4	1	2	1	-	-	83
20.001 - 30.000	4	28	30	15	4	16	6	4	2	-	-	-	109
30.001 - 40.000	4	21	20	11	3	1	4	3	-	-	-	-	67
40.001 - 50.000	-	9	5	7	3	2	1	1	2	-	-	-	30
50.001 - 65.000	-	24	28	10	5	4	1	1	-	-	-	-	73
65.001 - 80.000	3	21	11	8	5	5	2	3	-	-	-	-	58
80.001 - 100.000	-	3	-	-	1	3	1	-	-	-	-	-	8
100.001 - 250.000	-	-	2	1	1	2	-	-	-	-	-	-	6
250.001 - 500.000	-	-	-	-	-	-	-	-	-	-	-	-	-
Oltre 500.000	-	-	-	-	1	1	-	1	1	1	-	1	6
<b>TOTALE</b>	<b>617</b>	<b>1.630</b>	<b>1.208</b>	<b>677</b>	<b>405</b>	<b>477</b>	<b>186</b>	<b>132</b>	<b>56</b>	<b>27</b>	<b>3</b>	<b>1</b>	<b>5.419</b>
<b>POPOLAZIONE RESIDENTE</b>													
Fino a 500	1.478	4.324	4.539	2.861	2.144	2.250	602	256	-	-	-	-	18.454
501 - 1.000	805	4.476	4.704	4.087	3.328	4.082	2.364	2.419	894	235	-	-	27.394
1.001 - 2.000	840	6.243	7.531	5.190	4.408	8.349	4.204	3.474	2.368	1.795	1.133	-	45.535
2.001 - 3.000	244	2.309	3.224	3.076	1.821	3.293	2.489	2.501	1.540	1.149	-	-	21.646
3.001 - 4.000	195	1.716	2.044	1.345	1.048	1.844	920	1.298	655	879	-	-	11.944
4.001 - 5.000	212	1.161	1.414	1.411	1.372	1.930	1.096	895	879	472	-	-	10.842
5.001 - 10.000	98	2.191	2.474	2.677	2.149	3.538	2.074	2.795	2.093	729	-	-	20.818
10.001 - 15.000	60	811	1.339	1.031	717	1.210	685	636	-	501	-	-	6.990
15.001 - 20.000	8	443	590	274	196	653	333	149	314	263	-	-	3.223
20.001 - 30.000	33	460	758	527	185	950	528	477	349	-	-	-	4.267
30.001 - 40.000	36	317	516	390	131	69	346	347	-	-	-	-	2.152
40.001 - 50.000	-	148	128	249	140	130	90	131	370	-	-	-	1.386
50.001 - 65.000	-	402	677	341	220	236	94	133	-	-	-	-	2.103
65.001 - 80.000	23	326	278	273	220	321	181	365	-	-	-	-	1.987
80.001 - 100.000	-	46	-	-	49	190	81	-	-	-	-	-	366
100.001 - 250.000	-	-	45	38	41	128	-	-	-	-	-	-	252
250.001 - 500.000	-	-	-	-	-	-	-	-	-	-	-	-	-
Oltre 500.000	-	-	-	-	43	59	-	144	168	265	-	602	1.281
<b>TOTALE</b>	<b>4.032</b>	<b>25.373</b>	<b>30.261</b>	<b>23.770</b>	<b>18.212</b>	<b>29.232</b>	<b>16.087</b>	<b>16.020</b>	<b>9.630</b>	<b>6.288</b>	<b>1.133</b>	<b>602</b>	<b>180.640</b>

**Tavola 5.4 - Popolazione residente per classe di età, stato civile, sesso, classe di ampiezza demografica dei Comuni, tipo di località abitata e relativa classe di altitudine**

AGGREGATI	POPOLAZIONE RESIDENTE									
	CLASSI DI ETÀ (anni)				STATO CIVILE					
	Meno di 14	14-64	65 e più	Cellibi	CONIUGATI		Separati legalmente	Divorziati	Vedovi	Totale
					Totale	Di cui separati di fatto				
<b>TOTALE</b>										
<b>CLASSE DI AMPIEZZA DEMOGRAFICA DEI COMUNI E TIPO DI LOCALITÀ</b>										
Fino a 3.000	102.197	627.689	203.565	338.172	479.954	2.941	8.794	6.598	99.933	933.451
<i>Centri abitati</i>	77.327	467.609	151.522	249.955	358.345	2.240	6.728	4.933	76.497	696.458
<i>Nuclei abitati</i>	11.638	75.067	26.324	41.013	58.129	335	1.010	789	12.088	113.029
<i>Case sparse</i>	13.232	85.013	25.719	47.204	63.480	366	1.056	876	11.348	123.964
3.001-5.000	42.680	246.866	62.759	130.698	182.357	1.186	3.795	2.764	32.691	352.305
<i>Centri abitati</i>	35.929	208.063	52.309	109.000	153.822	990	3.356	2.379	27.744	296.301
<i>Nuclei abitati</i>	2.689	15.640	4.457	8.611	11.692	80	204	174	2.105	22.786
<i>Case sparse</i>	4.062	23.163	5.993	13.087	16.843	116	235	211	2.842	33.218
5.001-10.000	54.922	307.629	71.458	162.703	226.061	1.384	4.685	3.185	37.375	434.009
<i>Centri abitati</i>	48.243	270.077	61.923	140.989	199.236	1.262	4.251	2.918	32.849	380.243
<i>Nuclei abitati</i>	2.578	14.606	3.634	8.379	10.368	45	191	102	1.778	20.818
<i>Case sparse</i>	4.101	22.946	5.901	13.335	16.457	77	243	165	2.748	32.948
10.001-20.000	57.378	325.399	65.069	168.697	235.132	1.480	5.312	3.667	35.038	447.846
<i>Centri abitati</i>	53.739	303.367	60.122	156.555	219.584	1.401	5.025	3.462	32.602	417.228
<i>Nuclei abitati</i>	1.173	7.212	1.828	3.892	5.208	29	105	70	938	10.213
<i>Case sparse</i>	2.466	14.820	3.119	8.250	10.340	50	182	135	1.498	20.405
20.001-30.000	32.420	190.101	43.479	100.561	137.748	833	3.208	2.521	21.962	266.000
<i>Centri abitati</i>	29.699	174.178	39.750	91.344	126.405	793	3.072	2.407	20.399	243.627
<i>Nuclei abitati</i>	549	3.066	652	1.736	2.182	11	22	23	304	4.267
<i>Case sparse</i>	2.172	12.857	3.077	7.481	9.161	29	114	91	1.259	18.106
30.001-40.000	22.593	139.660	34.484	72.718	101.212	720	2.894	2.141	17.772	196.737
<i>Centri abitati</i>	21.347	132.139	32.443	68.534	95.683	690	2.790	2.029	16.893	185.929
<i>Nuclei abitati</i>	247	1.524	381	852	1.073	7	29	26	172	2.152
<i>Case sparse</i>	999	5.997	1.660	3.332	4.456	23	75	86	707	8.656
40.001-50.000	34.503	204.916	36.692	104.382	144.867	1.137	4.075	2.849	19.938	276.111
<i>Centri abitati</i>	34.040	201.911	36.201	102.838	142.776	1.114	4.041	2.818	19.679	272.152
<i>Nuclei abitati</i>	145	1.045	196	521	736	7	14	9	106	1.386
<i>Case sparse</i>	318	1.960	295	1.023	1.355	16	20	22	153	2.573
50.001-65.000	21.598	123.741	22.838	64.792	87.480	582	2.308	1.842	11.755	168.177
<i>Centri abitati</i>	20.349	117.671	21.604	61.079	83.352	566	2.243	1.788	11.162	159.624
<i>Nuclei abitati</i>	298	1.491	314	898	1.014	2	23	8	160	2.103
<i>Case sparse</i>	951	4.579	920	2.815	3.114	14	42	46	433	6.450
65.001-100.000	17.128	115.991	31.191	57.845	86.188	712	2.577	1.952	15.748	164.310
<i>Centri abitati</i>	15.982	108.334	28.903	54.013	80.201	684	2.443	1.870	14.692	153.219
<i>Nuclei abitati</i>	240	1.643	470	782	1.314	5	24	22	211	2.353
<i>Case sparse</i>	906	6.014	1.818	3.050	4.673	23	110	60	845	8.738
100.001-250.000	12.460	71.643	17.009	37.506	51.669	352	1.518	1.109	9.310	101.112
<i>Centri abitati</i>	12.318	71.004	16.903	37.166	51.196	349	1.505	1.103	9.255	100.225
<i>Nuclei abitati</i>	26	185	41	97	129	-	5	1	20	252
<i>Case sparse</i>	116	454	65	243	344	3	8	5	35	635
Oltre 250.000	101.524	699.506	161.477	365.680	482.444	5.550	18.036	15.018	81.329	962.507
<i>Centri abitati</i>	101.164	697.861	161.273	364.404	481.664	5.534	18.011	14.986	81.233	960.298
<i>Nuclei abitati</i>	138	1.036	107	692	500	11	16	16	57	1.281
<i>Case sparse</i>	222	609	97	584	280	5	9	16	39	928
<b>TOTALE</b>	<b>499.403</b>	<b>3.053.141</b>	<b>750.021</b>	<b>1.603.754</b>	<b>2.215.112</b>	<b>16.877</b>	<b>57.202</b>	<b>43.646</b>	<b>382.851</b>	<b>4.302.565</b>
<b>TIPO DI LOCALITÀ E CLASSE DI ALTITUDINE (mt.)</b>										
<b>CENTRI ABITATI</b>	450.137	2.752.214	662.953	1.435.877	1.992.264	15.623	53.465	40.693	343.005	3.865.304
Fino a 100	177.953	1.048.270	265.034	547.328	776.365	5.288	17.547	12.542	137.475	1.491.257
101-300	203.638	1.302.351	298.650	675.041	922.902	8.417	28.921	22.967	154.808	1.804.639
301-600	59.895	349.101	83.455	184.842	254.391	1.615	6.131	4.534	42.553	492.451
Oltre 600	8.651	52.492	15.814	28.666	38.606	303	866	650	8.169	78.957
<i>Di cui centri capoluogo di Comune</i>	249.767	1.571.831	363.426	819.096	1.116.819	9.799	34.156	26.846	188.107	2.185.024
Fino a 100	392	2.536	1.034	1.513	1.873	14	49	25	502	3.962
101-300	190.965	1.227.284	280.334	636.726	866.236	8.129	27.935	22.270	145.416	1.698.583
301-600	51.736	302.300	70.876	159.456	219.569	1.428	5.475	4.045	36.367	424.912
Oltre 600	6.674	39.711	11.182	21.401	29.141	228	697	506	5.822	57.567
<b>NUCLEI ABITATI</b>	19.721	122.515	38.404	67.473	92.345	532	1.643	1.240	17.939	180.640
Fino a 100	124	979	323	476	755	2	16	12	167	1.426
101-300	8.853	53.794	16.076	28.990	41.128	201	668	528	7.409	78.723
301-600	8.033	49.320	14.401	26.938	36.826	228	702	487	6.801	71.754
Oltre 600	2.711	18.422	7.604	11.069	13.636	101	257	213	3.562	28.737
<b>CASE SPARSE</b>	29.545	178.412	48.664	100.404	130.503	722	2.094	1.713	21.907	256.621

**Tavola 5.4 segue - Popolazione residente per classe di età, stato civile, sesso, classe di ampiezza demografica dei Comuni, tipo di località abitata e relativa classe di altitudine**

AGGREGATI	POPOLAZIONE RESIDENTE									
	CLASSI DI ETÀ (anni)			STATO CIVILE						
	Meno di 14	14-64	65 e più	Celibi	CONIUGATI			Divorziati	Vedovi	Totale
					Totale	Di cui separati di fatto	Separati legalmente			
<b>MASCHI</b>										
<b>CLASSE DI AMPIEZZA DEMOGRAFICA DEI COMUNI E TIPO DI LOCALITÀ</b>										
Fino a 3.000	52.555	320.269	83.726	191.627	239.615	1.587	4.705	3.351	17.252	456.550
<i>Centri abitati</i>	39.858	236.583	59.999	138.925	178.820	1.166	3.481	2.409	12.805	336.440
<i>Nuclei abitati</i>	5.886	38.905	11.497	24.045	29.040	185	569	438	2.196	56.288
<i>Case sparse</i>	6.811	44.781	12.230	28.657	31.755	236	655	504	2.251	63.822
3.001-5.000	21.963	124.973	24.665	72.328	90.877	597	1.782	1.295	5.319	171.601
<i>Centri abitati</i>	18.492	104.757	19.947	59.510	76.649	482	1.549	1.082	4.406	143.196
<i>Nuclei abitati</i>	1.381	8.054	1.964	5.014	5.818	39	102	102	363	11.399
<i>Case sparse</i>	2.090	12.162	2.754	7.804	8.410	76	131	111	550	17.006
5.001-10.000	28.092	155.319	28.371	89.149	112.683	669	2.252	1.458	6.240	211.782
<i>Centri abitati</i>	24.714	135.666	24.067	76.451	99.300	600	2.004	1.317	5.375	184.447
<i>Nuclei abitati</i>	1.309	7.571	1.597	4.808	5.170	23	109	52	338	10.477
<i>Case sparse</i>	2.069	12.082	2.707	7.890	8.213	46	139	89	527	16.858
10.001-20.000	29.482	163.101	25.595	91.472	117.054	683	2.443	1.615	5.594	218.178
<i>Centri abitati</i>	27.612	151.622	23.362	84.390	109.280	635	2.270	1.509	5.147	202.596
<i>Nuclei abitati</i>	597	3.675	746	2.164	2.596	15	62	34	162	5.018
<i>Case sparse</i>	1.273	7.804	1.487	4.918	5.178	33	111	72	285	10.564
20.001-30.000	16.770	94.794	17.591	54.658	68.504	364	1.382	1.045	3.566	129.155
<i>Centri abitati</i>	15.315	86.387	15.783	49.113	62.834	337	1.300	980	3.258	117.485
<i>Nuclei abitati</i>	303	1.634	303	1.061	1.091	6	9	14	65	2.240
<i>Case sparse</i>	1.152	6.773	1.505	4.484	4.579	21	73	51	243	9.430
30.001-40.000	11.652	69.341	13.193	38.865	50.329	327	1.287	901	2.804	94.186
<i>Centri abitati</i>	11.006	65.437	12.311	36.467	47.570	312	1.233	849	2.635	88.754
<i>Nuclei abitati</i>	118	785	169	473	535	2	19	11	34	1.072
<i>Case sparse</i>	528	3.119	713	1.925	2.224	13	35	41	135	4.360
40.001-50.000	17.807	102.146	14.558	56.169	72.138	516	1.785	1.150	3.269	134.511
<i>Centri abitati</i>	17.563	100.589	14.335	55.272	71.093	501	1.767	1.132	3.223	132.487
<i>Nuclei abitati</i>	85	553	79	317	369	5	9	6	16	717
<i>Case sparse</i>	159	1.004	144	580	676	10	9	12	30	1.307
50.001-65.000	11.122	61.471	9.123	34.540	43.512	252	1.034	744	1.886	81.716
<i>Centri abitati</i>	10.508	58.327	8.573	32.449	41.454	242	1.002	714	1.789	77.408
<i>Nuclei abitati</i>	143	786	125	510	503	1	11	5	25	1.054
<i>Case sparse</i>	471	2.358	425	1.581	1.555	9	21	25	72	3.254
65.001-100.000	8.757	56.609	12.363	30.586	42.873	325	1.067	751	2.452	77.729
<i>Centri abitati</i>	8.186	52.738	11.347	28.413	39.900	306	992	713	2.253	72.271
<i>Nuclei abitati</i>	130	808	228	445	652	4	14	10	45	1.166
<i>Case sparse</i>	441	3.063	788	1.728	2.321	15	61	28	154	4.292
100.001-250.000	6.451	35.437	6.382	20.085	25.693	149	708	439	1.345	48.270
<i>Centri abitati</i>	6.373	35.108	6.337	19.888	25.454	148	703	434	1.339	47.818
<i>Nuclei abitati</i>	17	101	16	62	66	-	3	1	2	134
<i>Case sparse</i>	61	228	29	135	173	1	2	4	4	318
Oltre 250.000	52.308	346.091	61.789	193.894	240.494	2.431	7.975	5.606	12.219	460.188
<i>Centri abitati</i>	52.116	345.081	61.705	193.060	240.091	2.422	7.959	5.589	12.203	458.902
<i>Nuclei abitati</i>	76	697	44	517	267	7	13	9	11	817
<i>Case sparse</i>	116	313	40	317	136	2	3	8	5	469
<b>TOTALE</b>	<b>256.959</b>	<b>1.529.551</b>	<b>297.356</b>	<b>873.373</b>	<b>1.103.772</b>	<b>7.900</b>	<b>26.420</b>	<b>18.355</b>	<b>61.946</b>	<b>2.083.866</b>
<b>TIPO DI LOCALITÀ E CLASSE DI ALTITUDINE (mt.)</b>										
<b>CENTRI ABITATI</b>	231.743	1.372.295	257.766	773.938	992.445	7.151	24.260	16.728	54.433	1.861.804
Fino a 100	91.474	524.182	103.865	296.895	386.816	2.470	8.088	5.447	22.275	719.521
101-300	104.871	646.741	115.453	361.470	459.716	3.739	12.949	9.016	23.914	867.065
301-600	30.844	174.588	32.287	99.378	126.654	776	2.786	1.954	6.947	237.719
Oltre 600	4.554	26.784	6.161	16.195	19.259	166	437	311	1.297	37.499
<i>Di cui centri capoluogo di Comune</i>	128.742	780.976	139.496	437.998	556.215	4.387	15.274	10.643	29.084	1.049.214
Fino a 100	197	1.247	317	728	930	7	23	12	68	1.761
101-300	98.358	608.833	107.719	340.043	431.454	3.585	12.472	8.687	22.254	814.910
301-600	26.676	150.773	27.204	85.342	109.307	671	2.442	1.709	5.853	204.653
Oltre 600	3.511	20.123	4.256	11.885	14.524	124	337	235	909	27.890
<b>NUCLEI ABITATI</b>	10.045	63.569	16.768	39.416	46.107	287	920	682	3.257	90.382
Fino a 100	60	487	132	264	373	1	9	7	26	679
101-300	4.494	27.678	7.256	16.860	20.561	111	367	289	1.351	39.428
301-600	4.095	25.477	6.190	15.510	18.350	118	394	258	1.250	35.762
Oltre 600	1.396	9.927	3.190	6.782	6.823	57	150	128	630	14.513
<b>CASE SPARSE</b>	15.171	93.687	22.822	60.019	65.220	462	1.240	945	4.256	131.680



**Tavola 5.4 segue - Popolazione residente per classe di età, stato civile, sesso, classe di ampiezza demografica dei Comuni, tipo di località abitata e relativa classe di altitudine**

AGGREGATI	POPOLAZIONE RESIDENTE									
	CLASSI DI ETÀ (anni)			STATO CIVILE						
	Meno di 14	14-64	65 e più	CONIUGATI		Separati legalmente	Divorziati	Vedovi	Totale	
			Celibi	Totale						
<b>FEMMINE</b>										
<b>CLASSE DI AMPIEZZA DEMOGRAFICA DEI COMUNI E TIPO DI LOCALITÀ</b>										
Fino a 3.000	49.642	307.420	119.839	146.545	240.339	1.354	4.089	3.247	82.681	476.901
Centri abitati	37.469	231.026	91.523	111.030	179.525	1.074	3.247	2.524	63.692	360.018
Nuclei abitati	5.752	36.162	14.827	16.968	29.089	150	441	351	9.892	56.741
Case sparse	6.421	40.232	13.489	18.547	31.725	130	401	372	9.097	60.142
3.001-5.000	20.717	121.893	38.094	58.370	91.480	589	2.013	1.469	27.372	180.704
Centri abitati	17.437	103.306	32.362	49.490	77.173	508	1.807	1.297	23.338	153.105
Nuclei abitati	1.308	7.586	2.493	3.597	5.874	41	102	72	1.742	11.387
Case sparse	1.972	11.001	3.239	5.283	8.433	40	104	100	2.292	16.212
5.001-10.000	26.830	152.310	43.087	73.554	113.378	715	2.433	1.727	31.135	222.227
Centri abitati	23.529	134.411	37.856	64.538	99.936	662	2.247	1.601	27.474	195.796
Nuclei abitati	1.269	7.035	2.037	3.571	5.198	22	82	50	1.440	10.341
Case sparse	2.032	10.864	3.194	5.445	8.244	31	104	76	2.221	16.090
10.001-20.000	27.896	162.298	39.474	77.225	118.078	797	2.869	2.052	29.444	229.668
Centri abitati	26.127	151.745	36.760	72.165	110.304	766	2.755	1.953	27.455	214.632
Nuclei abitati	576	3.537	1.082	1.728	2.612	14	43	36	776	5.195
Case sparse	1.193	7.016	1.632	3.332	5.162	17	71	63	1.213	9.841
20.001-30.000	15.650	95.307	25.888	45.903	69.244	469	1.826	1.476	18.396	136.845
Centri abitati	14.384	87.791	23.967	42.231	63.571	456	1.772	1.427	17.141	126.142
Nuclei abitati	246	1.432	349	675	1.091	5	13	9	239	2.027
Case sparse	1.020	6.084	1.572	2.997	4.582	8	41	40	1.016	8.676
30.001-40.000	10.941	70.319	21.291	33.853	50.883	393	1.607	1.240	14.968	102.551
Centri abitati	10.341	66.702	20.132	32.067	48.113	378	1.557	1.180	14.258	97.175
Nuclei abitati	129	739	212	379	538	5	10	15	138	1.080
Case sparse	471	2.878	947	1.407	2.232	10	40	45	572	4.296
40.001-50.000	16.696	102.770	22.134	48.213	72.729	621	2.290	1.699	16.669	141.600
Centri abitati	16.477	101.322	21.866	47.566	71.683	613	2.274	1.686	16.456	139.665
Nuclei abitati	60	492	117	204	367	2	5	3	90	669
Case sparse	159	956	151	443	679	6	11	10	123	1.266
50.001-65.000	10.476	62.270	13.715	30.252	43.968	330	1.274	1.098	9.869	86.461
Centri abitati	9.841	59.344	13.031	28.630	41.898	324	1.241	1.074	9.373	82.216
Nuclei abitati	155	705	189	388	511	1	12	3	135	1.049
Case sparse	480	2.221	495	1.234	1.559	5	21	21	361	3.196
65.001-100.000	8.371	59.382	18.828	27.259	43.315	387	1.510	1.201	13.296	86.581
Centri abitati	7.796	55.596	17.556	25.600	40.301	378	1.451	1.157	12.439	80.948
Nuclei abitati	110	835	242	337	662	1	10	12	166	1.187
Case sparse	465	2.951	1.030	1.322	2.352	8	49	32	691	4.446
100.001-250.000	6.009	36.206	10.627	17.421	25.976	203	810	670	7.965	52.842
Centri abitati	5.945	35.896	10.566	17.278	25.742	201	802	669	7.916	52.407
Nuclei abitati	9	84	25	35	63	-	2	-	18	118
Case sparse	55	226	36	108	171	2	6	1	31	317
Oltre 250.000	49.216	353.415	99.688	171.786	241.950	3.119	10.061	9.412	69.110	502.319
Centri abitati	49.048	352.780	99.568	171.344	241.573	3.112	10.052	9.397	69.030	501.396
Nuclei abitati	62	339	63	175	233	4	3	7	46	464
Case sparse	106	296	57	267	144	3	6	8	34	459
<b>TOTALE</b>	<b>242.444</b>	<b>1.523.590</b>	<b>452.665</b>	<b>730.381</b>	<b>1.111.340</b>	<b>8.977</b>	<b>30.782</b>	<b>25.291</b>	<b>320.905</b>	<b>2.218.699</b>
<b>TIPO DI LOCALITÀ E CLASSE DI ALTITUDINE (mt.)</b>										
<b>CENTRI ABITATI</b>	<b>218.394</b>	<b>1.379.919</b>	<b>405.187</b>	<b>661.939</b>	<b>999.819</b>	<b>8.472</b>	<b>29.205</b>	<b>23.965</b>	<b>288.572</b>	<b>2.003.500</b>
Fino a 100	86.479	524.088	161.169	250.433	389.549	2.818	9.459	7.095	115.200	771.736
101-300	98.767	655.610	183.197	313.571	463.186	4.678	15.972	13.951	130.894	937.574
301-600	29.051	174.513	51.168	85.464	127.737	839	3.345	2.580	35.606	254.732
Oltre 600	4.097	25.708	9.653	12.471	19.347	137	429	339	6.872	39.458
Di cui centri capoluogo di Comune	121.025	790.855	223.930	381.098	560.604	5.412	18.882	16.203	159.023	1.135.810
Fino a 100	195	1.289	717	785	943	7	26	13	434	2.201
101-300	92.607	618.451	172.615	296.683	434.782	4.544	15.463	13.583	123.162	883.673
301-600	25.060	151.527	43.672	74.114	110.262	757	3.033	2.336	30.514	220.259
Oltre 600	3.163	19.588	6.926	9.516	14.617	104	360	271	4.913	29.677
<b>NUCLEI ABITATI</b>	<b>9.676</b>	<b>58.946</b>	<b>21.636</b>	<b>28.057</b>	<b>46.238</b>	<b>245</b>	<b>723</b>	<b>558</b>	<b>14.682</b>	<b>90.258</b>
Fino a 100	64	492	191	212	382	1	7	5	141	747
101-300	4.359	26.116	8.820	12.130	20.567	90	301	239	6.058	39.295
301-600	3.938	23.843	8.211	11.428	18.476	110	308	229	5.551	35.992
Oltre 600	1.315	8.495	4.414	4.287	6.813	44	107	85	2.932	14.224
<b>CASE SPARSE</b>	<b>14.374</b>	<b>84.725</b>	<b>25.842</b>	<b>40.385</b>	<b>65.283</b>	<b>260</b>	<b>854</b>	<b>768</b>	<b>17.651</b>	<b>124.941</b>

**Tavola 5.5 - Popolazione residente in età da 6 anni in poi per grado di istruzione, sesso, classe di ampiezza demografica dei Comuni, tipo di località abitata e relativa classe di altitudine**

AGGREGATI	FORNITI DI TITOLO DI STUDIO					ALFABETI PRIVI DI TITOLO DI STUDIO		ANALFABETI		
	Totale	Laurea	Diploma	Licenza media inferiore	Licenza elementare	Totale	Di cui in età da 65 anni in poi	Totale	Di cui in età da 65 anni in poi	Totale
<b>TOTALE</b>										
<b>CLASSE DI AMPIEZZA DEMOGRAFICA DEI COMUNI E TIPO DI LOCALITÀ</b>										
Fino a 3.000	805.281	15.577	127.050	258.300	404.354	82.436	32.535	5.736	2.323	893.453
Centri abitati	601.778	12.246	99.150	195.399	294.983	59.794	22.808	4.427	1.832	665.999
Nuclei abitati	97.073	1.524	13.359	29.813	52.377	10.814	4.875	636	232	108.523
Case sparse	106.430	1.807	14.541	33.088	56.994	11.828	4.852	673	259	118.931
3.001-5.000	301.495	7.258	53.966	106.809	133.462	31.474	10.530	2.507	998	335.476
Centri abitati	254.250	6.466	47.444	90.874	109.466	25.604	8.217	2.177	890	282.031
Nuclei abitati	19.254	265	2.448	6.463	10.078	2.379	933	137	44	21.770
Case sparse	27.991	527	4.074	9.472	13.918	3.491	1.380	193	64	31.675
5.001-10.000	370.004	9.197	68.111	133.537	159.159	38.623	11.846	3.555	1.484	412.182
Centri abitati	324.560	8.392	62.101	118.177	135.890	33.129	9.841	3.191	1.338	360.880
Nuclei abitati	17.551	314	2.353	6.115	8.769	2.170	804	132	44	19.853
Case sparse	27.893	491	3.657	9.245	14.500	3.324	1.201	232	102	31.449
10.001-20.000	383.197	11.317	79.046	144.241	148.593	38.541	10.050	3.708	1.596	425.446
Centri abitati	357.165	10.840	74.900	135.305	136.120	35.659	9.021	3.440	1.500	396.264
Nuclei abitati	8.678	135	1.358	2.958	4.227	983	401	83	40	9.744
Case sparse	17.354	342	2.788	5.978	8.246	1.899	628	185	56	19.438
20.001-30.000	227.729	8.871	48.436	82.201	88.221	23.222	6.795	2.299	966	253.250
Centri abitati	208.715	8.458	45.492	75.728	79.037	21.077	6.102	2.132	914	231.924
Nuclei abitati	3.544	54	549	1.275	1.666	490	142	35	6	4.069
Case sparse	15.470	359	2.395	5.198	7.518	1.655	551	132	46	17.257
30.001-40.000	168.946	6.480	36.601	59.825	66.040	16.686	5.188	2.101	891	187.733
Centri abitati	159.658	6.202	34.830	56.829	61.797	15.737	4.856	2.020	861	177.415
Nuclei abitati	1.861	60	305	639	857	178	73	11	4	2.050
Case sparse	7.427	218	1.466	2.357	3.386	771	259	70	26	8.268
40.001-50.000	235.132	7.457	51.161	90.667	85.847	24.606	5.999	3.173	1.318	282.911
Centri abitati	231.750	7.394	50.586	89.435	84.335	24.250	5.900	3.124	1.303	259.124
Nuclei abitati	1.171	21	207	440	503	145	56	17	6	1.333
Case sparse	2.211	42	368	792	1.009	211	43	32	9	2.454
50.001-65.000	144.328	6.673	34.328	53.812	49.515	13.868	3.253	1.392	585	159.588
Centri abitati	137.162	6.475	33.120	51.253	46.314	13.046	3.012	1.334	569	151.542
Nuclei abitati	1.787	34	317	591	845	194	59	12	4	1.993
Case sparse	5.379	164	891	1.968	2.356	628	182	46	12	6.053
65.001-100.000	142.331	6.928	32.393	49.359	53.651	13.394	4.028	1.900	811	157.625
Centri abitati	132.837	6.680	30.633	46.263	49.261	12.330	3.645	1.785	761	146.952
Nuclei abitati	2.022	50	384	659	929	231	83	28	11	2.281
Case sparse	7.472	198	1.376	2.437	3.461	833	300	87	39	8.392
100.001-250.000	87.349	5.347	23.121	28.659	30.222	7.760	1.880	913	406	96.022
Centri abitati	86.615	5.327	23.026	28.394	29.868	7.675	1.863	900	402	95.190
Nuclei abitati	212	4	27	68	113	25	9	5	3	242
Case sparse	522	16	68	197	241	60	8	8	1	590
Oltre 250.000	838.742	55.537	202.140	313.926	267.139	72.511	18.463	9.969	4.103	921.222
Centri abitati	837.042	55.350	201.687	313.235	266.770	72.233	18.438	9.903	4.096	919.178
Nuclei abitati	1.145	107	270	538	230	69	14	-	-	1.214
Case sparse	555	80	183	153	139	209	11	66	7	830
<b>TOTALE</b>	<b>3.704.534</b>	<b>140.642</b>	<b>756.353</b>	<b>1.321.336</b>	<b>1.486.203</b>	<b>363.121</b>	<b>110.567</b>	<b>37.253</b>	<b>15.481</b>	<b>4.104.908</b>
<b>TIPO DI LOCALITÀ E CLASSE DI ALTITUDINE (mt.)</b>										
<b>CENTRI ABITATI</b>	<b>3.331.532</b>	<b>133.830</b>	<b>702.969</b>	<b>1.200.892</b>	<b>1.293.841</b>	<b>320.534</b>	<b>93.703</b>	<b>34.433</b>	<b>14.466</b>	<b>3.686.499</b>
Fino a 100	1.280.208	38.466	250.311	453.227	538.204	128.260	39.839	12.583	5.320	1.421.051
101-300	1.559.233	79.367	353.053	572.664	554.149	146.228	39.905	17.890	7.603	1.723.351
301-600	425.091	14.487	88.393	152.360	169.851	39.879	11.667	3.660	1.430	468.630
Oltre 600	67.000	1.510	11.212	22.641	31.637	6.167	2.292	300	113	73.467
Di cui centri capoluogo di Comune	1.889.294	92.265	425.524	691.115	680.390	175.316	47.906	20.621	8.670	2.085.231
Fino a 100	3.388	91	612	969	1.716	360	153	45	27	3.793
101-300	1.468.712	77.901	337.561	540.305	512.945	136.473	36.670	17.057	7.248	1.622.242
301-600	367.062	13.019	78.365	132.450	143.228	33.967	9.528	3.304	1.310	404.333
Oltre 600	50.132	1.254	8.986	17.391	22.501	4.516	1.555	215	85	54.863
<b>NUCLEI ABITATI</b>	<b>154.298</b>	<b>2.568</b>	<b>21.577</b>	<b>49.559</b>	<b>80.594</b>	<b>17.678</b>	<b>7.449</b>	<b>1.096</b>	<b>394</b>	<b>173.072</b>
Fino a 100	1.229	21	193	392	623	139	63	11	4	1.379
101-300	66.843	1.012	9.722	21.861	34.248	7.901	3.162	560	205	75.304
301-600	61.629	1.217	8.928	20.192	31.292	6.657	2.731	378	140	68.664
Oltre 600	24.597	318	2.734	7.114	14.431	2.981	1.493	147	45	27.725
<b>CASE SPARSE</b>	<b>218.704</b>	<b>4.244</b>	<b>31.807</b>	<b>70.885</b>	<b>111.768</b>	<b>24.909</b>	<b>9.415</b>	<b>1.724</b>	<b>621</b>	<b>245.337</b>

**Tavola 5.5 segue - Popolazione residente in età da 6 anni in poi per grado di istruzione, sesso, classe di ampiezza demografica dei Comuni, tipo di località abitata e relativa classe di altitudine**

AGGREGATI	FORNITI DI TITOLO DI STUDIO					ALFABETI PRIVI DI TITOLO DI STUDIO		ANALFABETI		
	Totale	Laurea	Diploma	Licenza media inferiore	Licenza elementare	Totale	Di cui in età da 65 anni in poi	Totale	Di cui in età da 65 anni in poi	Totale
<b>MASCHI</b>										
<b>CLASSE DI AMPIEZZA DEMOGRAFICA DEI COMUNI E TIPO DI LOCALITÀ</b>										
Fino a 3.000	397.888	9.636	62.322	141.102	184.828	35.767	11.306	2.376	780	436.031
Centri abitati	293.498	7.644	48.575	106.151	131.128	25.518	7.362	1.770	570	320.786
Nuclei abitati	48.980	924	6.533	16.516	25.007	4.755	1.873	278	95	54.013
Case sparse	55.410	1.068	7.214	18.435	28.693	5.494	2.071	328	115	61.232
3.001-5.000	148.333	4.338	26.501	57.553	59.941	13.574	3.450	997	325	162.904
Centri abitati	124.074	3.859	23.336	48.807	48.072	10.882	2.537	851	285	135.807
Nuclei abitati	9.728	164	1.175	3.530	4.859	1.094	356	66	20	10.888
Case sparse	14.531	315	1.990	5.216	7.010	1.598	557	80	20	16.209
5.001-10.000	182.389	5.536	33.760	71.758	71.335	16.794	3.906	1.396	466	200.579
Centri abitati	159.018	5.065	30.891	63.267	59.795	14.263	3.090	1.232	403	174.513
Nuclei abitati	8.946	184	1.121	3.400	4.241	989	322	48	15	9.983
Case sparse	14.425	287	1.748	5.091	7.299	1.542	494	116	48	16.083
10.001-20.000	188.376	6.732	39.600	76.498	65.546	16.868	3.244	1.428	514	206.672
Centri abitati	175.017	6.436	37.554	71.576	59.451	15.522	2.832	1.282	475	191.821
Nuclei abitati	4.323	85	644	1.588	2.006	406	136	34	13	4.763
Case sparse	9.036	211	1.402	3.334	4.089	940	276	112	26	10.088
20.001-30.000	111.531	5.099	23.738	43.830	38.864	10.089	2.256	897	318	122.517
Centri abitati	101.536	4.860	22.290	40.152	34.234	9.045	1.949	817	295	111.398
Nuclei abitati	1.874	32	283	749	810	236	65	14	1	2.124
Case sparse	8.121	207	1.165	2.929	3.820	808	242	66	22	8.995
30.001-40.000	81.785	3.773	18.042	31.773	28.197	6.929	1.565	819	288	89.533
Centri abitati	77.077	3.604	17.197	30.078	26.198	6.500	1.430	784	276	84.361
Nuclei abitati	940	33	152	355	400	83	31	5	2	1.028
Case sparse	3.768	136	693	1.340	1.599	346	104	30	10	4.144
40.001-50.000	116.099	4.339	25.804	48.134	37.822	10.349	1.768	1.229	401	127.677
Centri abitati	114.336	4.301	25.513	47.451	37.071	10.200	1.738	1.211	398	125.747
Nuclei abitati	623	15	111	237	260	54	13	5	1	682
Case sparse	1.140	23	180	446	491	95	17	13	2	1.248
50.001-65.000	70.849	3.986	17.038	28.267	21.558	5.935	1.080	451	169	77.235
Centri abitati	67.192	3.863	16.452	26.876	20.001	5.570	978	426	163	73.188
Nuclei abitati	913	20	162	323	408	81	18	5	2	999
Case sparse	2.744	103	424	1.068	1.149	284	84	20	4	3.048
65.001-100.000	68.135	3.952	16.126	25.213	22.844	5.471	1.237	693	261	74.299
Centri abitati	63.363	3.807	15.214	23.564	20.778	5.032	1.111	652	247	69.047
Nuclei abitati	1.014	30	203	345	436	97	29	12	6	1.123
Case sparse	3.758	115	709	1.304	1.630	342	97	29	8	4.129
100.001-250.000	42.025	3.136	11.642	14.874	12.373	3.283	494	341	108	45.649
Centri abitati	41.646	3.124	11.596	14.736	12.190	3.248	489	334	107	45.228
Nuclei abitati	113	4	12	40	57	12	3	3	1	128
Case sparse	266	8	34	98	126	23	2	4	-	293
Oltre 250.000	405.369	32.715	102.247	157.997	112.410	29.823	5.141	3.595	1.161	438.787
Centri abitati	404.348	32.596	102.008	157.516	112.228	29.659	5.127	3.584	1.159	437.591
Nuclei abitati	743	66	154	399	124	42	7	-	-	785
Case sparse	278	53	85	82	58	122	7	11	2	411
<b>TOTALE</b>	<b>1.812.779</b>	<b>83.242</b>	<b>376.820</b>	<b>696.999</b>	<b>655.718</b>	<b>154.882</b>	<b>35.447</b>	<b>14.222</b>	<b>4.791</b>	<b>1.981.883</b>
<b>TIPO DI LOCALITÀ E CLASSE DI ALTITUDINE (mt.)</b>										
<b>CENTRI ABITATI</b>	<b>1.621.105</b>	<b>79.159</b>	<b>350.626</b>	<b>630.174</b>	<b>561.146</b>	<b>135.439</b>	<b>28.643</b>	<b>12.943</b>	<b>4.378</b>	<b>1.769.487</b>
Fino a 100	623.657	22.922	123.947	240.971	235.817	54.896	12.564	4.805	1.680	683.358
101-300	757.715	46.688	177.505	295.863	237.659	60.835	11.710	6.538	2.185	825.088
301-600	206.817	8.621	43.753	80.900	73.543	17.106	3.665	1.466	473	225.389
Oltre 600	32.916	928	5.421	12.440	14.127	2.602	704	134	40	35.652
Di cui centri capoluogo di Comune	916.751	54.302	213.249	358.464	290.736	73.271	14.047	7.611	2.529	997.633
Fino a 100	1.523	50	263	494	716	139	37	17	7	1.679
101-300	712.626	45.781	169.783	278.298	218.764	56.652	10.590	6.208	2.063	775.486
301-600	178.117	7.717	38.864	70.204	61.332	14.582	2.963	1.299	430	193.998
Oltre 600	24.485	754	4.339	9.468	9.924	1.898	457	87	29	26.470
<b>NUCLEI ABITATI</b>	<b>78.197</b>	<b>1.557</b>	<b>10.550</b>	<b>27.482</b>	<b>38.608</b>	<b>7.849</b>	<b>2.853</b>	<b>470</b>	<b>156</b>	<b>86.516</b>
Fino a 100	597	14	88	212	283	54	20	4	2	655
101-300	33.986	593	4.793	12.218	16.382	3.456	1.236	241	81	37.683
301-600	31.086	744	4.414	11.026	14.902	2.944	1.020	153	52	34.183
Oltre 600	12.528	206	1.255	4.026	7.041	1.395	577	72	21	13.995
<b>CASE SPARSE</b>	<b>113.477</b>	<b>2.526</b>	<b>15.644</b>	<b>39.343</b>	<b>55.964</b>	<b>11.594</b>	<b>3.951</b>	<b>809</b>	<b>257</b>	<b>125.880</b>

**Tavola 5.5 segue - Popolazione residente in età da 6 anni in poi per grado di istruzione, sesso, classe di ampiezza demografica dei Comuni, tipo di località abitata e relativa classe di altitudine**

AGGREGATI	FORNITI DI TITOLO DI STUDIO					ALFABETI PRIVI DI TITOLO DI STUDIO		ANALFABETI		Totale
	Totale	Laurea	Diploma	Licenza media inferiore	Licenza elementare	Totale	Di cui in età da 65 anni in poi	Totale	Di cui in età da 65 anni in poi	
<b>FEMMINE</b>										
<b>CLASSE DI AMPIEZZA DEMOGRAFICA DEI COMUNI E TIPO DI LOCALITÀ</b>										
Fino a 3.000	407.393	5.941	64.728	117.198	219.526	46.669	21.229	3.360	1.543	457.422
Centri abitati	308.280	4.602	50.575	89.248	163.855	34.276	15.446	2.657	1.262	345.213
Nuclei abitati	48.093	600	6.826	13.297	27.370	6.059	3.002	358	137	54.510
Case sparse	51.020	739	7.327	14.653	28.301	6.334	2.781	345	144	57.699
3.001-5.000	153.162	2.920	27.465	49.256	73.521	17.900	7.080	1.510	673	172.572
Centri abitati	130.176	2.607	24.108	42.067	61.394	14.722	5.680	1.326	605	146.224
Nuclei abitati	9.526	101	1.273	2.933	5.219	1.285	577	71	24	10.882
Case sparse	13.460	212	2.084	4.256	6.908	1.893	823	113	44	15.466
5.001-10.000	187.615	3.661	34.351	61.779	87.824	21.829	7.940	2.159	1.018	211.603
Centri abitati	165.542	3.327	31.210	54.910	76.095	18.866	6.751	1.959	935	186.367
Nuclei abitati	8.605	130	1.232	2.715	4.528	1.181	482	84	29	9.870
Case sparse	13.468	204	1.909	4.154	7.201	1.782	707	116	54	15.366
10.001-20.000	194.821	4.585	39.446	67.743	83.047	21.673	6.806	2.280	1.082	218.774
Centri abitati	182.148	4.404	37.346	63.729	76.669	20.137	6.189	2.158	1.025	204.443
Nuclei abitati	4.355	50	714	1.370	2.221	577	265	49	27	4.981
Case sparse	8.318	131	1.386	2.644	4.157	959	352	73	30	9.350
20.001-30.000	116.198	3.772	24.698	38.371	49.357	13.133	4.539	1.402	648	130.733
Centri abitati	107.179	3.598	23.202	35.576	44.803	12.032	4.153	1.315	619	120.526
Nuclei abitati	1.670	22	266	526	856	254	77	21	5	1.945
Case sparse	7.349	152	1.230	2.269	3.698	847	309	66	24	8.262
30.001-40.000	87.161	2.707	18.559	28.052	37.843	9.757	3.623	1.282	603	98.200
Centri abitati	82.581	2.598	17.633	26.751	35.599	9.237	3.426	1.236	585	93.054
Nuclei abitati	921	27	153	284	457	95	42	6	2	1.022
Case sparse	3.659	82	773	1.017	1.787	425	155	40	16	4.124
40.001-50.000	119.033	3.118	25.357	42.533	48.025	14.257	4.231	1.944	917	135.234
Centri abitati	117.414	3.093	25.073	41.984	47.264	14.050	4.162	1.913	905	133.377
Nuclei abitati	548	6	96	203	243	91	43	12	5	651
Case sparse	1.071	19	188	346	518	116	26	19	7	1.206
50.001-65.000	73.479	2.687	17.290	25.545	27.957	7.933	2.173	941	416	82.353
Centri abitati	69.970	2.612	16.668	24.377	26.313	7.476	2.034	908	406	78.354
Nuclei abitati	874	14	155	268	437	113	41	7	2	994
Case sparse	2.635	61	467	900	1.207	344	98	26	8	3.005
65.001-100.000	74.196	2.976	16.267	24.146	30.807	7.923	2.791	1.207	550	83.326
Centri abitati	69.474	2.873	15.419	22.699	28.483	7.298	2.534	1.133	514	77.905
Nuclei abitati	1.008	20	181	314	493	134	54	16	5	1.158
Case sparse	3.714	83	667	1.133	1.831	491	203	58	31	4.263
100.001-250.000	45.324	2.211	11.479	13.785	17.849	4.477	1.386	572	298	50.373
Centri abitati	44.969	2.203	11.430	13.658	17.678	4.427	1.374	566	295	49.962
Nuclei abitati	99	-	15	28	56	13	6	2	2	114
Case sparse	256	8	34	99	115	37	6	4	1	297
Oltre 250.000	433.373	22.822	99.893	155.929	154.729	42.688	13.322	6.374	2.942	482.435
Centri abitati	432.694	22.754	99.679	155.719	154.542	42.574	13.311	6.319	2.937	481.587
Nuclei abitati	402	41	116	139	106	27	7	-	-	429
Case sparse	277	27	98	71	81	87	4	55	5	419
<b>TOTALE</b>	<b>1.891.755</b>	<b>57.400</b>	<b>379.533</b>	<b>624.337</b>	<b>830.485</b>	<b>208.239</b>	<b>75.120</b>	<b>23.031</b>	<b>10.690</b>	<b>2.123.025</b>
<b>TIPO DI LOCALITÀ E CLASSE DI ALTITUDE (mt.)</b>										
<b>CENTRI ABITATI</b>	1.710.427	54.671	352.343	570.718	732.695	185.095	65.060	21.490	10.088	1.917.012
Fino a 100	656.551	15.544	126.364	212.256	302.387	73.364	27.275	7.778	3.640	737.693
101-300	801.518	32.679	175.548	276.801	316.490	85.393	28.195	11.352	5.418	898.263
301-600	218.274	5.866	44.640	71.460	96.308	22.773	8.002	2.194	957	243.241
Oltre 600	34.084	582	5.791	10.201	17.510	3.565	1.588	166	73	37.815
Di cui centri capoluogo di Comune	972.543	37.963	212.275	332.651	389.654	102.045	33.859	13.010	6.141	1.087.598
Fino a 100	1.865	41	349	475	1.000	221	116	28	20	2.114
101-300	756.086	32.120	167.778	262.007	294.181	79.821	26.080	10.849	5.185	846.756
301-600	188.945	5.302	39.501	62.246	81.896	19.385	6.565	2.005	880	210.335
Oltre 600	25.647	500	4.647	7.923	12.577	2.618	1.098	128	56	28.393
<b>NUCLEI ABITATI</b>	76.101	1.011	11.027	22.077	41.986	9.829	4.596	626	238	86.556
Fino a 100	632	7	105	180	340	85	43	7	2	724
101-300	32.857	419	4.929	9.643	17.866	4.445	1.926	319	124	37.621
301-600	30.543	473	4.514	9.166	16.390	3.713	1.711	225	88	34.481
Oltre 600	12.069	112	1.479	3.088	7.390	1.586	916	75	24	13.730
<b>CASE SPARSE</b>	105.227	1.718	16.163	31.542	55.804	13.315	5.464	915	364	119.457

**Tavola 5.6 - Studenti per mezzo utilizzato e tempo impiegato per raggiungere il luogo di studio per classe di ampiezza demografica dei Comuni, tipo di località abitata e relativa classe di altitudine**

AGGREGATI	MEZZO AD USO COLLETTIVO				AUTO PRIVATA E MOTO				ALTRO			
	TEMPO IMPIEGATO (min.)				TEMPO IMPIEGATO (min.)				TEMPO IMPIEGATO (min.)			
	Fino a 15	16-30	31-60	Oltre 60	Fino a 15	16-30	31-60	Oltre 60	Fino a 15	16-30	31-60	Oltre 60
<b>CLASSE DI AMPIEZZA DEMOGRAFICA DEI COMUNI E TIPO DI LOCALITÀ</b>												
Fino a 3.000	22.454	20.926	11.537	6.000	22.110	6.636	1.942	456	24.410	449	48	10
Centri abitati	15.298	15.158	8.633	4.658	15.407	4.748	1.359	345	22.991	343	29	7
Nuclei abitati	3.522	2.659	1.436	656	2.995	895	284	48	538	49	11	1
Case sparse	3.634	3.109	1.468	686	3.708	993	299	63	881	57	8	2
3.001-5.000	7.314	7.454	4.876	2.590	11.128	2.057	831	160	14.070	373	23	3
Centri abitati	5.263	6.052	4.188	2.275	9.051	1.641	659	137	13.663	348	15	3
Nuclei abitati	938	570	259	111	706	164	82	12	126	11	1	-
Case sparse	1.113	832	429	204	1.371	252	90	11	281	14	7	-
5.001-10.000	7.853	10.004	7.141	3.241	13.825	2.803	1.240	182	19.626	638	32	5
Centri abitati	5.902	8.242	6.411	2.977	11.976	2.414	1.096	156	19.219	598	26	5
Nuclei abitati	804	647	262	99	717	156	68	13	118	9	5	-
Case sparse	1.147	1.115	468	165	1.132	233	76	13	289	31	1	-
10.001-20.000	6.773	8.159	7.487	3.907	17.559	3.336	1.550	161	23.100	1.262	43	4
Centri abitati	5.976	7.524	7.103	3.683	15.824	3.075	1.453	149	22.879	1.228	41	2
Nuclei abitati	302	238	115	77	479	72	26	5	64	9	1	-
Case sparse	495	397	269	147	1.256	189	71	7	157	25	1	2
20.001-30.000	3.109	3.265	2.671	1.838	11.091	1.221	312	106	15.117	1.726	28	6
Centri abitati	2.602	2.760	2.437	1.713	9.725	1.063	283	99	14.912	1.696	28	6
Nuclei abitati	109	109	61	32	227	31	13	-	54	3	-	-
Case sparse	398	396	173	93	1.139	127	16	7	151	27	-	-
30.001-40.000	2.426	2.080	2.164	1.429	7.872	1.231	446	67	10.968	1.071	27	3
Centri abitati	2.171	1.911	2.078	1.366	7.160	1.095	420	64	10.888	1.049	25	3
Nuclei abitati	63	41	17	19	123	18	3	2	11	5	1	-
Case sparse	192	128	69	44	589	118	23	1	69	17	1	-
40.001-50.000	2.683	4.621	4.558	1.701	10.424	2.647	731	86	17.336	1.564	52	3
Centri abitati	2.617	4.537	4.494	1.675	10.210	2.569	718	83	17.282	1.552	52	3
Nuclei abitati	23	26	23	7	77	27	7	2	18	4	-	-
Case sparse	43	58	41	19	137	51	6	1	36	8	-	-
50.001-65.000	2.475	3.526	2.432	1.116	6.351	2.343	707	33	9.914	809	47	1
Centri abitati	2.066	3.173	2.342	1.088	6.017	2.194	671	30	9.855	794	44	1
Nuclei abitati	105	97	24	7	74	26	8	-	11	1	2	-
Case sparse	304	256	66	21	260	123	28	3	48	14	1	-
65.001-100.000	2.477	2.444	945	1.383	5.686	985	91	48	7.618	784	19	-
Centri abitati	2.241	2.184	846	1.298	5.172	794	88	46	7.571	776	18	-
Nuclei abitati	46	65	24	21	113	49	1	2	8	4	1	-
Case sparse	190	195	75	64	401	142	2	-	39	4	-	-
100.001-250.000	1.557	2.223	584	1.117	3.777	819	59	37	5.996	702	6	5
Centri abitati	1.537	2.196	580	1.112	3.737	793	58	37	5.983	701	6	5
Nuclei abitati	2	7	2	-	6	5	-	-	3	-	-	-
Case sparse	18	20	2	5	34	21	1	-	10	1	-	-
Oltre 250.000	11.321	29.760	15.610	1.450	19.017	11.507	1.761	113	55.816	5.106	229	12
Centri abitati	11.301	29.711	15.585	1.447	18.896	11.438	1.753	113	55.739	5.101	229	12
Nuclei abitati	8	29	19	3	58	33	5	-	34	2	-	-
Case sparse	12	20	6	-	63	36	3	-	43	3	-	-
<b>TOTALE</b>	<b>70.442</b>	<b>94.462</b>	<b>60.005</b>	<b>25.772</b>	<b>128.840</b>	<b>35.585</b>	<b>9.670</b>	<b>1.449</b>	<b>203.971</b>	<b>14.484</b>	<b>554</b>	<b>52</b>
<b>TIPO DI LOCALITÀ E CLASSE DI ALTITUDINE (mt.)</b>												
CENTRI ABITATI	56.974	83.448	54.697	23.292	113.175	31.824	8.558	1.259	200.982	14.186	513	47
Fino a 100	24.276	27.820	20.676	11.048	46.654	10.285	3.497	602	71.750	4.005	127	13
101-300	23.016	44.901	26.748	7.625	48.457	17.686	3.488	400	100.925	8.564	314	30
301-600	8.075	9.222	6.342	4.010	16.455	3.464	1.434	210	25.668	1.574	71	4
Oltre 600	1.607	1.505	931	609	1.609	389	139	47	2.639	43	1	-
Di cui centri capoluogo di Comune	27.130	50.900	31.426	10.906	61.062	19.862	4.633	563	124.313	10.038	378	32
Fino a 100	11	75	43	6	100	27	6	-	184	5	-	-
101-300	20.105	42.194	25.153	6.912	45.293	16.763	3.265	345	97.726	8.467	309	28
301-600	5.954	7.464	5.570	3.485	14.361	2.801	1.269	183	24.098	1.528	69	4
Oltre 600	1.060	1.167	660	503	1.308	271	93	35	2.305	38	-	-
NUCLEI ABITATI	5.922	4.488	2.242	1.032	5.575	1.476	497	84	985	97	22	1
Fino a 100	32	34	14	6	55	13	1	-	7	2	-	-
101-300	2.547	2.080	1.035	463	2.672	658	162	29	437	38	7	1
301-600	2.514	1.868	868	422	2.361	644	291	40	391	42	10	-
Oltre 600	829	506	325	141	487	161	43	15	150	15	5	-
CASE SPARSE	7.546	6.526	3.066	1.448	10.090	2.285	615	106	2.004	201	19	4

**Tavola 5.7 - Popolazione residente in età da 14 anni in poi per condizione, sesso, classe di ampiezza demografica dei Comuni, tipo di località abitata e relativa classe di altitudine**

AGGREGATI	OCCUPATI										
	Totale	Agricoltura	Industria	Commercio, P.A. e servizi pubblici esercizi, alberghi	P.A. e servizi pubblici o privati	Disoccupati	In cerca di prima occupazione	Casalinghe	Studenti	Altro	Totale
<b>TOTALE</b>											
<b>CLASSE DI AMPIEZZA DEMOGRAFICA DEI COMUNI E TIPO DI LOCALITÀ</b>											
Fino a 3.000	367.953	53.341	164.654	58.182	91.776	17.771	15.292	105.194	48.416	276.628	831.254
Centri abitati	270.267	23.213	128.232	46.490	72.332	13.583	11.492	80.153	37.080	206.556	619.131
Nuclei abitati	44.497	10.277	18.844	5.850	9.526	2.029	1.807	11.872	5.322	35.864	101.391
Case sparse	53.189	19.851	17.578	5.842	9.918	2.159	1.993	13.169	6.014	34.208	110.732
3.001-5.000	142.267	11.739	67.372	24.433	38.723	7.797	6.569	41.764	21.143	90.085	309.625
Centri abitati	118.965	4.711	58.558	21.474	34.222	6.757	5.602	35.311	18.212	75.525	260.372
Nuclei abitati	9.207	2.211	3.909	1.276	1.811	452	417	2.594	1.106	6.321	20.097
Case sparse	14.095	4.817	4.905	1.683	2.690	588	550	3.859	1.825	8.239	29.156
5.001-10.000	176.954	13.361	84.800	29.440	49.353	8.962	8.778	53.777	26.940	103.676	379.087
Centri abitati	153.400	5.125	76.439	26.771	45.065	8.138	7.846	47.843	24.252	90.521	332.000
Nuclei abitati	8.964	2.612	3.504	1.097	1.751	332	415	2.413	1.019	5.097	18.240
Case sparse	14.590	5.624	4.857	1.572	2.537	492	517	3.521	1.669	8.058	28.847
10.001-20.000	183.857	6.132	87.876	32.563	57.286	10.111	10.884	58.540	31.810	95.266	390.468
Centri abitati	170.864	2.805	82.953	30.614	54.492	9.607	10.260	54.540	29.974	88.244	363.489
Nuclei abitati	4.131	577	1.952	674	928	209	207	1.250	565	2.678	9.040
Case sparse	8.862	2.750	2.971	1.275	1.866	295	417	2.750	1.271	4.344	17.939
20.001-30.000	107.881	5.553	47.061	19.570	35.697	5.433	5.769	37.554	17.967	58.976	233.580
Centri abitati	97.833	2.065	43.756	18.256	33.756	5.130	5.395	34.584	16.661	54.325	213.928
Nuclei abitati	1.796	472	669	264	391	73	96	568	287	898	3.718
Case sparse	8.252	3.016	2.636	1.050	1.550	230	278	2.402	1.019	3.753	15.934
30.001-40.000	76.533	1.947	32.929	13.708	27.949	5.003	5.446	26.627	13.287	47.248	174.144
Centri abitati	72.022	897	31.292	13.007	26.826	4.812	5.231	25.308	12.636	44.573	164.582
Nuclei abitati	909	198	345	132	234	39	48	265	129	515	1.905
Case sparse	3.602	852	1.292	569	889	152	167	1.054	522	2.160	7.657
40.001-50.000	113.979	1.197	53.063	19.276	40.443	7.316	8.242	34.345	19.746	57.980	241.608
Centri abitati	112.180	821	52.370	18.993	39.996	7.218	8.124	33.872	19.473	57.245	238.112
Nuclei abitati	622	106	233	106	177	38	36	164	100	281	1.241
Case sparse	1.177	270	460	177	270	60	82	309	173	454	2.255
50.001-65.000	69.473	2.407	27.430	12.293	27.343	3.571	4.144	24.291	13.444	31.656	146.579
Centri abitati	65.704	1.283	26.238	11.742	26.441	3.457	4.011	23.186	12.907	30.010	139.275
Nuclei abitati	928	263	307	160	198	17	33	271	132	424	1.805
Case sparse	2.841	861	885	391	704	97	100	834	405	1.222	5.499
65.001-100.000	63.411	1.944	20.279	12.279	28.909	4.172	4.232	24.963	11.341	39.063	147.182
Centri abitati	59.044	1.129	18.866	11.514	27.535	3.991	3.997	23.439	10.644	36.132	137.237
Nuclei abitati	921	127	293	185	316	47	40	324	159	622	2.113
Case sparse	3.446	688	1.120	580	1.058	144	195	1.200	538	2.309	7.832
100.001-250.000	40.120	504	13.269	6.593	19.754	1.882	2.740	12.250	7.606	24.054	88.652
Centri abitati	39.710	364	13.143	6.540	19.663	1.864	2.725	12.167	7.568	23.873	87.907
Nuclei abitati	99	34	32	14	19	8	7	30	11	71	226
Case sparse	311	106	94	39	72	10	8	53	27	110	519
Oltre 250.000	369.973	1.053	139.033	64.196	165.691	24.853	35.788	149.063	74.682	206.624	860.983
Centri abitati	369.018	1.033	138.833	64.082	165.070	24.822	35.601	148.869	74.505	206.319	859.134
Nuclei abitati	714	11	138	78	487	23	39	126	91	150	1.143
Case sparse	241	9	62	36	134	8	148	68	86	155	706
<b>TOTALE</b>	<b>1.712.401</b>	<b>99.178</b>	<b>737.766</b>	<b>292.533</b>	<b>582.924</b>	<b>96.871</b>	<b>107.884</b>	<b>568.368</b>	<b>286.382</b>	<b>1.031.256</b>	<b>3.803.162</b>
<b>TIPO DI LOCALITÀ E CLASSE DI ALTITUDINE (mt.)</b>											
<b>CENTRI ABITATI</b>	<b>1.529.007</b>	<b>43.446</b>	<b>670.680</b>	<b>269.483</b>	<b>545.398</b>	<b>89.369</b>	<b>100.284</b>	<b>519.272</b>	<b>263.912</b>	<b>913.323</b>	<b>3.415.167</b>
Fino a 100	593.997	24.813	272.728	105.894	190.562	33.383	31.861	188.783	95.850	369.430	1.313.304
101-300	708.644	10.551	293.543	124.213	280.337	43.787	56.793	259.075	130.969	401.733	1.601.001
301-600	196.451	6.201	90.733	33.696	65.821	10.580	10.352	62.235	33.154	119.784	432.556
Oltre 600	29.915	1.881	13.676	5.680	8.678	1.619	1.278	9.179	3.939	22.376	68.306
Di cui centri capoluogo di Comune	859.100	11.581	362.754	150.309	334.456	52.251	64.771	307.223	157.052	494.860	1.935.257
Fino a 100	1.507	100	604	305	498	63	76	525	163	1.236	3.570
101-300	665.216	6.612	273.308	116.590	268.706	41.720	54.525	245.616	124.660	375.881	1.507.618
301-600	169.720	3.907	78.420	29.056	58.337	9.265	9.223	54.128	29.083	101.757	373.176
Oltre 600	22.657	962	10.422	4.358	6.915	1.203	947	6.954	3.146	15.986	50.893
<b>NUCLEI ABITATI</b>	<b>72.788</b>	<b>16.888</b>	<b>30.226</b>	<b>9.836</b>	<b>15.838</b>	<b>3.267</b>	<b>3.145</b>	<b>19.877</b>	<b>8.921</b>	<b>52.921</b>	<b>160.919</b>
Fino a 100	560	157	170	83	150	29	39	207	74	393	1.302
101-300	32.619	8.657	12.499	4.382	7.081	1.361	1.513	8.992	4.029	21.356	69.870
301-600	28.961	5.647	12.946	3.973	6.395	1.361	1.160	7.894	3.802	20.543	63.721
Oltre 600	10.648	2.427	4.611	1.398	2.212	516	433	2.784	1.016	10.629	26.026
<b>CASE SPARSE</b>	<b>110.606</b>	<b>38.844</b>	<b>36.860</b>	<b>13.214</b>	<b>21.688</b>	<b>4.235</b>	<b>4.455</b>	<b>29.219</b>	<b>13.549</b>	<b>65.012</b>	<b>227.076</b>

**Tavola 5.7 segue - Popolazione residente in età da 14 anni in poi per condizione, sesso, classe di ampiezza demografica dei Comuni, tipo di località abitata e relativa classe di altitudine**

AGGREGATI	OCCUPATI										
	Totale	Agricoltura	Industria	Commercio, P.A. e servizi pubblici esercizi, alberghi	P.A. e servizi pubblici o privati	Disoccupati	In cerca di prima occupazione	Casalinghe	Studenti	Altro	Totale
<b>MASCHI</b>											
<b>CLASSE DI AMPIEZZA DEMOGRAFICA DEI COMUNI E TIPO DI LOCALITÀ</b>											
Fino a 3.000	235.452	33.973	121.994	31.881	47.604	9.079	5.985	-	22.770	130.709	403.995
<i>Centri abitati</i>	171.658	14.777	94.484	25.167	37.230	6.789	4.512	-	17.475	96.148	296.582
<i>Nuclei abitati</i>	28.842	6.316	14.140	3.338	5.048	1.097	668	-	2.488	17.307	50.402
<i>Case sparse</i>	34.952	12.880	13.370	3.376	5.326	1.193	805	-	2.807	17.254	57.011
3.001-5.000	90.051	7.711	49.185	13.561	19.594	3.852	2.594	-	10.224	42.917	149.638
<i>Centri abitati</i>	74.768	3.047	42.557	11.843	17.321	3.264	2.205	-	8.844	35.623	124.704
<i>Nuclei abitati</i>	5.923	1.421	2.896	728	878	249	161	-	515	3.170	10.018
<i>Case sparse</i>	9.360	3.243	3.732	990	1.395	339	228	-	865	4.124	14.916
5.001-10.000	112.078	8.853	61.748	16.368	25.109	4.182	3.348	-	12.763	51.319	183.690
<i>Centri abitati</i>	96.645	3.387	55.472	14.813	22.973	3.769	2.993	-	11.529	44.797	159.733
<i>Nuclei abitati</i>	5.878	1.738	2.619	636	885	163	152	-	464	2.511	9.168
<i>Case sparse</i>	9.555	3.728	3.657	919	1.251	250	203	-	770	4.011	14.789
10.001-20.000	115.126	4.247	63.450	18.398	29.031	4.827	4.363	-	15.455	48.925	188.696
<i>Centri abitati</i>	106.469	1.851	59.776	17.260	27.582	4.578	4.107	-	14.615	45.215	174.984
<i>Nuclei abitati</i>	2.654	377	1.436	389	452	107	79	-	248	1.333	4.421
<i>Case sparse</i>	6.003	2.019	2.238	749	997	142	177	-	592	2.377	9.291
20.001-30.000	67.670	3.825	34.760	10.947	18.138	2.533	2.300	-	8.730	31.152	112.385
<i>Centri abitati</i>	60.903	1.340	32.270	10.183	17.110	2.384	2.148	-	8.097	28.638	102.170
<i>Nuclei abitati</i>	1.219	310	525	142	242	40	45	-	147	486	1.937
<i>Case sparse</i>	5.548	2.175	1.965	622	786	109	107	-	486	2.028	8.278
30.001-40.000	47.500	1.308	24.370	7.647	14.175	2.471	2.190	-	6.465	23.908	82.534
<i>Centri abitati</i>	44.564	635	23.141	7.222	13.566	2.363	2.103	-	6.147	22.571	77.748
<i>Nuclei abitati</i>	598	123	267	74	134	19	20	-	60	257	954
<i>Case sparse</i>	2.338	550	962	351	475	89	67	-	258	1.080	3.832
40.001-50.000	70.364	809	38.682	10.654	20.219	3.408	3.133	-	9.753	30.046	116.704
<i>Centri abitati</i>	69.218	561	38.175	10.490	19.992	3.359	3.085	-	9.619	29.643	114.924
<i>Nuclei abitati</i>	405	76	176	65	88	22	15	-	48	142	632
<i>Case sparse</i>	741	172	331	99	139	27	33	-	86	261	1.148
50.001-65.000	43.365	1.540	20.885	6.936	14.004	1.652	1.663	-	6.483	17.431	70.594
<i>Centri abitati</i>	40.908	804	19.899	6.636	13.569	1.590	1.607	-	6.239	16.556	66.900
<i>Nuclei abitati</i>	615	174	261	92	88	9	12	-	64	211	911
<i>Case sparse</i>	1.842	562	725	208	347	53	44	-	180	664	2.783
65.001-100.000	38.894	1.210	15.647	6.944	15.093	2.007	1.708	-	5.573	20.790	68.972
<i>Centri abitati</i>	36.117	724	14.525	6.508	14.360	1.917	1.603	-	5.221	19.227	64.085
<i>Nuclei abitati</i>	568	65	230	100	173	27	20	-	78	343	1.036
<i>Case sparse</i>	2.209	421	892	336	560	63	85	-	274	1.220	3.851
100.001-250.000	24.585	373	9.778	3.510	10.924	863	1.136	-	3.678	11.557	41.819
<i>Centri abitati</i>	24.330	266	9.698	3.486	10.880	852	1.128	-	3.664	11.471	41.445
<i>Nuclei abitati</i>	67	28	25	5	9	5	4	-	4	37	117
<i>Case sparse</i>	188	79	55	19	35	6	4	-	10	49	257
Oltre 250.000	227.247	754	106.354	36.923	83.216	13.354	15.877	-	37.424	113.978	407.880
<i>Centri abitati</i>	226.548	742	106.200	36.860	82.746	13.334	15.783	-	37.326	113.795	406.786
<i>Nuclei abitati</i>	557	5	103	43	406	14	23	-	46	101	741
<i>Case sparse</i>	142	7	51	20	64	6	71	-	52	82	353
<b>TOTALE</b>	<b>1.072.332</b>	<b>64.603</b>	<b>546.853</b>	<b>163.769</b>	<b>297.107</b>	<b>48.228</b>	<b>44.297</b>	-	<b>139.318</b>	<b>522.732</b>	<b>1.826.907</b>
<b>TIPO DI LOCALITÀ E CLASSE DI ALTITUDINE (mt.)</b>											
<b>CENTRI ABITATI</b>	952.128	28.134	496.197	150.468	277.329	44.199	41.274	-	128.776	463.684	1.630.061
Fino a 100	371.836	16.107	199.610	58.680	97.439	16.076	12.579	-	46.264	181.292	628.047
101-300	438.745	6.997	219.135	70.173	142.440	22.276	24.113	-	64.559	212.501	762.194
301-600	122.347	3.958	66.720	18.667	33.002	5.028	4.083	-	16.115	59.302	206.875
Oltre 600	19.200	1.072	10.732	2.948	4.448	819	499	-	1.838	10.589	32.945
<i>Di cui centri capoluogo di Comune</i>	531.738	7.579	270.262	84.409	169.488	26.328	27.264	-	77.343	257.799	920.472
Fino a 100	947	80	422	171	274	30	33	-	76	478	1.564
101-300	411.123	4.523	204.257	65.867	136.476	21.320	23.225	-	61.605	199.279	716.552
301-600	105.239	2.443	57.478	16.097	29.221	4.388	3.646	-	14.188	50.516	177.977
Oltre 600	14.429	533	8.105	2.274	3.517	590	360	-	1.474	7.526	24.379
<b>NUCLEI ABITATI</b>	47.326	10.633	22.678	5.612	8.403	1.752	1.199	-	4.162	25.898	80.337
Fino a 100	367	113	123	47	84	18	14	-	31	189	619
101-300	21.199	5.503	9.307	2.519	3.870	739	591	-	1.877	10.528	34.934
301-600	18.744	3.597	9.573	2.311	3.263	722	444	-	1.788	9.969	31.667
Oltre 600	7.016	1.420	3.675	735	1.186	273	150	-	466	5.212	13.117
<b>CASE SPARSE</b>	72.878	25.836	27.978	7.689	11.375	2.277	1.824	-	6.380	33.150	116.509

**Tavola 5.7 segue - Popolazione residente in età da 14 anni in poi per condizione, sesso, classe di ampiezza demografica dei Comuni, tipo di località abitata e relativa classe di altitudine**

AGGREGATI	OCCUPATI										
	Totale	Agricoltura	Industria	Commercio, P.A. e servizi pubblici esercizi, alberghi	P.A. e servizi pubblici o privati	Disoccupati	In cerca di prima occupazione	Casalinghe	Studenti	Altro	Totale
<b>FEMMINE</b>											
<b>CLASSE DI AMPIEZZA DEMOGRAFICA DEI COMUNI E TIPO DI LOCALITÀ</b>											
Fino a 3.000	132.501	19.368	42.660	26.301	44.172	8.692	9.307	105.194	25.646	145.919	427.259
<i>Centri abitati</i>	98.609	8.436	33.748	21.323	35.102	6.794	6.980	80.153	19.605	110.408	322.549
<i>Nuclei abitati</i>	15.655	3.961	4.704	2.512	4.478	932	1.139	11.872	2.834	18.557	50.989
<i>Case sparse</i>	18.237	6.971	4.208	2.466	4.592	966	1.188	13.169	3.207	16.954	53.721
3.001-5.000	52.216	4.028	18.187	10.872	19.129	3.945	3.975	41.764	10.919	47.168	159.987
<i>Centri abitati</i>	44.197	1.664	16.001	9.631	16.901	3.493	3.397	35.311	9.368	39.902	135.668
<i>Nuclei abitati</i>	3.284	790	1.013	548	933	203	256	2.594	591	3.151	10.079
<i>Case sparse</i>	4.735	1.574	1.173	693	1.295	249	322	3.859	960	4.115	14.240
5.001-10.000	64.876	4.508	23.052	13.072	24.244	4.780	5.430	53.777	14.177	52.357	195.397
<i>Centri abitati</i>	56.755	1.738	20.967	11.958	22.092	4.369	4.853	47.843	12.723	45.724	172.267
<i>Nuclei abitati</i>	3.086	874	885	461	866	169	263	2.413	555	2.586	9.072
<i>Case sparse</i>	5.035	1.896	1.200	653	1.286	242	314	3.521	899	4.047	14.058
10.001-20.000	68.731	1.885	24.426	14.165	28.255	5.284	6.521	58.540	16.355	46.341	201.772
<i>Centri abitati</i>	64.395	954	23.177	13.354	26.910	5.029	6.153	54.540	15.359	43.029	188.505
<i>Nuclei abitati</i>	1.477	200	516	285	476	102	128	1.250	317	1.345	4.619
<i>Case sparse</i>	2.859	731	733	526	869	153	240	2.750	679	1.967	8.648
20.001-30.000	40.211	1.728	12.301	8.623	17.559	2.900	3.469	37.554	9.237	27.824	121.195
<i>Centri abitati</i>	36.930	725	11.486	8.073	16.646	2.746	3.247	34.584	8.564	25.687	111.758
<i>Nuclei abitati</i>	577	162	144	122	149	33	51	568	140	412	1.781
<i>Case sparse</i>	2.704	841	671	428	764	121	171	2.402	533	1.725	7.656
30.001-40.000	29.033	639	8.559	6.061	13.774	2.532	3.256	26.627	6.822	23.340	91.610
<i>Centri abitati</i>	27.458	262	8.151	5.785	13.260	2.449	3.128	25.308	6.489	22.002	86.834
<i>Nuclei abitati</i>	311	75	78	58	100	20	28	265	69	258	951
<i>Case sparse</i>	1.264	302	330	218	414	63	100	1.054	264	1.080	3.825
40.001-50.000	43.615	388	14.381	8.622	20.224	3.908	5.109	34.345	9.993	27.934	124.904
<i>Centri abitati</i>	42.962	260	14.195	8.503	20.004	3.859	5.039	33.872	9.854	27.602	123.188
<i>Nuclei abitati</i>	217	30	57	41	89	16	21	164	52	139	609
<i>Case sparse</i>	436	98	129	78	131	33	49	309	87	193	1.107
50.001-65.000	26.108	867	6.545	5.357	13.339	1.919	2.481	24.291	6.961	14.225	75.985
<i>Centri abitati</i>	24.796	479	6.339	5.106	12.872	1.867	2.404	23.186	6.668	13.454	72.375
<i>Nuclei abitati</i>	313	89	46	68	110	8	21	271	68	213	894
<i>Case sparse</i>	999	299	160	183	357	44	56	834	225	558	2.716
65.001-100.000	24.517	734	4.632	5.335	13.816	2.165	2.524	24.963	5.768	18.273	78.210
<i>Centri abitati</i>	22.927	405	4.341	5.006	13.175	2.064	2.394	23.439	5.423	16.905	73.152
<i>Nuclei abitati</i>	353	62	63	85	143	20	20	324	81	279	1.077
<i>Case sparse</i>	1.237	267	228	244	498	81	110	1.200	264	1.089	3.981
100.001-250.000	15.535	131	3.491	3.083	8.830	1.019	1.604	12.250	3.928	12.497	46.833
<i>Centri abitati</i>	15.380	98	3.445	3.054	8.783	1.012	1.597	12.167	3.904	12.402	46.462
<i>Nuclei abitati</i>	32	6	7	9	10	3	3	30	7	34	109
<i>Case sparse</i>	123	27	39	20	37	4	4	53	17	61	262
Oltre 250.000	142.726	299	32.679	27.273	82.475	11.499	19.911	149.063	37.258	92.646	453.103
<i>Centri abitati</i>	142.470	291	32.633	27.222	82.324	11.488	19.818	148.869	37.179	92.524	452.348
<i>Nuclei abitati</i>	157	6	35	35	81	9	16	126	45	49	402
<i>Case sparse</i>	99	2	11	16	70	2	77	68	34	73	353
<b>TOTALE</b>	<b>640.069</b>	<b>34.575</b>	<b>190.913</b>	<b>128.764</b>	<b>285.817</b>	<b>48.643</b>	<b>63.587</b>	<b>568.368</b>	<b>147.064</b>	<b>508.524</b>	<b>1.976.255</b>
<b>TIPO DI LOCALITÀ E CLASSE DI ALTITUDINE (mt.)</b>											
<b>CENTRI ABITATI</b>	576.879	15.312	174.483	119.015	268.069	45.170	59.010	519.272	135.136	449.639	1.785.106
Fino a 100	222.161	8.706	73.118	47.214	93.123	17.307	19.282	188.783	49.586	188.138	685.257
101-300	269.899	3.554	74.408	54.040	137.897	21.511	32.680	259.075	66.410	189.232	838.807
301-600	74.104	2.243	24.013	15.029	32.819	5.552	6.269	62.235	17.039	60.482	225.681
Oltre 600	10.715	809	2.944	2.732	4.230	800	779	9.179	2.101	11.787	35.361
<i>Di cui centri capoluogo di Comune</i>	327.362	4.002	92.492	65.900	164.968	25.923	37.507	307.223	79.709	237.061	1.014.785
Fino a 100	560	20	182	134	224	33	43	525	87	758	2.006
101-300	254.093	2.089	69.051	50.723	132.230	20.400	31.300	245.616	63.055	176.602	791.066
301-600	64.481	1.464	20.942	12.959	29.116	4.877	5.577	54.128	14.895	51.241	195.199
Oltre 600	8.228	429	2.317	2.084	3.398	613	587	6.954	1.672	8.460	26.514
<b>NUCLEI ABITATI</b>	25.462	6.255	7.548	4.224	7.435	1.515	1.946	19.877	4.759	27.023	80.582
Fino a 100	193	44	47	36	66	11	25	207	43	204	683
101-300	11.420	3.154	3.192	1.863	3.211	622	922	8.992	2.152	10.828	34.936
301-600	10.217	2.050	3.373	1.662	3.132	639	716	7.894	2.014	10.574	32.054
Oltre 600	3.632	1.007	936	663	1.026	243	283	2.784	550	5.417	12.909
<b>CASE SPARSE</b>	37.728	13.008	8.882	5.525	10.313	1.958	2.631	29.219	7.169	31.862	110.567



**Tavola 5.8 - Occupati per mezzo utilizzato e tempo impiegato per raggiungere il luogo di lavoro per classe di ampiezza demografica dei Comuni, tipo di località abitata e relativa classe di altitudine**

AGGREGATI	MEZZO AD USO COLLETTIVO				AUTO PRIVATA E MOTO				ALTRO			
	TEMPO IMPIEGATO (min.)				TEMPO IMPIEGATO (min.)				TEMPO IMPIEGATO (min.)			
	Fino a 15	16-30	31-60	Oltre 60	Fino a 15	16-30	31-60	Oltre 60	Fino a 15	16-30	31-60	Oltre 60
<b>CLASSE DI AMPIEZZA DEMOGRAFICA DEI COMUNI E TIPO DI LOCALITÀ</b>												
Fino a 3.000	6.016	8.480	7.628	6.359	112.200	64.456	18.999	3.885	53.201	1.345	162	27
Centri abitati	4.507	6.856	5.844	4.822	86.619	49.144	14.124	2.877	40.048	945	111	20
Nuclei abitati	715	809	851	798	12.939	7.797	2.513	461	4.933	195	25	5
Case sparse	794	815	933	739	12.642	7.515	2.362	547	8.220	205	26	2
3.001-5.000	2.565	4.296	4.054	2.661	47.354	23.145	7.132	1.257	23.288	699	56	10
Centri abitati	2.156	3.873	3.553	2.374	40.544	19.557	6.048	1.074	20.749	608	49	9
Nuclei abitati	168	181	218	118	2.978	1.553	474	75	886	42	3	1
Case sparse	241	242	283	169	3.832	2.035	610	108	1.653	49	4	-
5.001-10.000	2.638	5.921	5.851	3.658	55.148	30.646	10.652	1.503	29.167	939	90	12
Centri abitati	2.451	5.416	5.314	3.324	49.148	27.318	9.634	1.343	26.657	880	85	11
Nuclei abitati	84	189	227	136	2.521	1.420	462	62	806	24	1	-
Case sparse	103	316	310	198	3.479	1.908	556	98	1.704	35	4	1
10.001-20.000	3.010	4.808	6.000	3.704	64.712	33.206	11.162	1.492	30.493	1.488	98	8
Centri abitati	2.909	4.673	5.771	3.526	60.536	31.339	10.489	1.406	28.786	1.424	87	6
Nuclei abitati	47	57	101	71	1.519	781	257	30	339	19	6	-
Case sparse	54	78	128	107	2.657	1.086	416	56	1.368	45	5	2
20.001-30.000	2.312	3.684	3.337	2.380	39.433	12.975	3.572	789	21.980	1.828	68	10
Centri abitati	2.188	3.570	3.225	2.288	35.852	11.995	3.357	741	20.811	1.774	64	9
Nuclei abitati	22	30	28	18	637	226	60	13	182	12	2	-
Case sparse	102	84	84	74	2.944	754	155	35	987	42	2	1
30.001-40.000	1.308	2.736	2.782	1.718	27.621	11.793	4.313	901	13.189	1.072	61	5
Centri abitati	1.270	2.669	2.696	1.674	25.921	11.144	4.152	863	12.699	1.044	56	5
Nuclei abitati	8	18	23	9	339	128	35	11	61	8	-	-
Case sparse	30	49	63	35	1.361	521	126	27	429	20	5	-
40.001-50.000	2.515	6.140	5.717	2.324	37.688	24.814	6.661	750	15.283	1.584	113	6
Centri abitati	2.481	6.089	5.669	2.309	37.221	24.515	6.561	732	14.874	1.573	112	6
Nuclei abitati	15	19	25	7	173	111	37	6	88	4	-	-
Case sparse	19	32	23	8	294	188	63	12	321	7	1	-
50.001-65.000	1.558	3.555	2.725	1.121	20.934	16.406	4.207	413	9.314	847	63	4
Centri abitati	1.500	3.447	2.677	1.101	19.919	15.691	4.066	399	9.046	831	62	4
Nuclei abitati	15	24	11	7	260	187	36	4	40	1	1	-
Case sparse	43	84	37	13	755	528	105	10	228	15	-	-
65.001-100.000	1.859	2.298	1.427	1.668	22.372	8.937	1.450	355	12.292	1.382	52	2
Centri abitati	1.773	2.219	1.377	1.579	20.724	8.081	1.343	322	11.936	1.362	49	2
Nuclei abitati	15	14	9	21	372	193	17	10	79	5	-	-
Case sparse	71	65	41	68	1.276	663	90	23	277	15	3	-
100.001-250.000	1.405	2.122	936	1.313	13.222	6.896	1.260	434	6.390	1.076	43	4
Centri abitati	1.399	2.111	933	1.307	13.109	6.827	1.248	432	6.290	1.074	42	4
Nuclei abitati	1	3	1	2	30	16	2	-	23	-	-	-
Case sparse	5	8	2	4	83	53	10	2	77	2	1	-
Oltre 250.000	11.447	44.630	32.500	7.540	68.392	94.596	21.918	1.989	41.165	6.568	620	19
Centri abitati	11.438	44.596	32.468	7.533	68.271	94.378	21.857	1.985	41.116	6.564	619	19
Nuclei abitati	5	30	19	4	81	127	42	2	33	1	1	-
Case sparse	4	4	13	3	40	91	19	2	16	3	-	-
<b>TOTALE</b>	<b>36.633</b>	<b>88.670</b>	<b>72.957</b>	<b>34.446</b>	<b>509.076</b>	<b>327.870</b>	<b>91.326</b>	<b>13.768</b>	<b>255.762</b>	<b>18.828</b>	<b>1.426</b>	<b>107</b>
<b>TIPO DI LOCALITÀ E CLASSE DI ALTITUDINE (mt.)</b>												
CENTRI ABITATI	34.072	85.519	69.527	31.837	457.864	299.989	82.879	12.174	233.012	18.079	1.336	95
Fino a 100	11.527	19.789	18.755	12.409	197.349	105.133	31.568	5.010	98.720	5.362	350	39
101-300	18.684	58.181	43.854	15.253	183.857	154.920	38.612	5.167	96.380	10.817	857	42
301-600	3.463	6.779	6.351	3.706	67.586	35.340	10.680	1.563	32.702	1.763	120	13
Oltre 600	398	770	567	469	9.072	4.596	2.019	434	5.210	137	9	1
Di cui centri capoluogo di Comune	21.030	63.291	48.624	18.057	234.723	180.060	47.145	6.382	126.357	12.463	940	53
Fino a 100	14	31	25	15	421	309	40	10	355	4	1	1
101-300	17.719	56.582	42.427	14.383	169.269	146.389	36.503	4.784	91.698	10.659	829	40
301-600	3.018	6.070	5.738	3.279	57.946	30.100	9.120	1.287	30.018	1.688	103	11
Oltre 600	279	608	434	380	7.087	3.262	1.482	301	4.286	112	7	1
NUCLEI ABITATI	1.095	1.374	1.513	1.191	21.849	12.539	3.935	674	7.470	311	39	6
Fino a 100	28	16	-	10	152	110	18	5	74	5	-	-
101-300	637	607	639	578	9.448	5.184	1.388	251	3.508	127	13	3
301-600	345	540	609	428	9.628	5.210	1.864	270	2.823	105	10	2
Oltre 600	85	211	265	175	2.621	2.035	665	148	1.065	74	16	1
CASE SPARSE	1.466	1.777	1.917	1.418	29.363	15.342	4.512	920	15.280	438	51	6

**Tavola 5.9 - Famiglie residenti e componenti secondo la tipologia della famiglia per classe di ampiezza demografica dei Comuni, tipo di località abitata e relativa classe di altitudine**

AGGREGATI	SENZA NUCLEI					CON UN SOLO NUCLEO						Totale
	Totale	Di cui uni-personali	CON ALTRE PERSONE				SENZA ALTRE PERSONE					
			Coppia con figli	Coppia senza figli	Padre con figli	Madre con figli	Coppia con figli	Coppia senza figli	Padre con figli	Madre con figli	Con due o più nuclei	
<b>FAMIGLIE</b>												
<b>CLASSE DI AMPIEZZA DEMOGRAFICA DEI COMUNI E TIPO DI LOCALITÀ</b>												
Fino a 3.000	129.442	118.072	10.097	6.152	1.777	1.866	128.639	81.131	5.123	20.364	3.417	388.008
Centri abitati	96.798	88.830	6.622	4.156	1.254	1.349	98.366	61.517	3.740	15.473	1.892	291.167
Nuclei abitati	16.670	15.062	1.458	921	231	253	14.424	10.002	642	2.400	590	47.591
Case sparse	15.974	14.180	2.017	1.075	292	264	15.849	9.612	741	2.491	935	49.250
3.001-5.000	38.066	34.432	3.588	1.981	617	713	53.363	29.107	1.751	7.674	1.087	137.947
Centri abitati	32.056	29.099	2.766	1.553	513	589	45.546	24.867	1.464	6.518	704	116.576
Nuclei abitati	2.649	2.369	310	166	41	42	3.160	1.873	99	505	135	8.980
Case sparse	3.361	2.964	512	262	63	82	4.657	2.367	188	651	248	12.391
5.001-10.000	42.306	38.144	4.380	2.323	858	845	67.662	34.903	2.083	9.027	1.389	165.776
Centri abitati	36.986	33.546	3.525	1.924	728	731	60.162	31.246	1.794	7.929	983	146.008
Nuclei abitati	2.072	1.802	320	143	47	52	2.923	1.453	128	436	138	7.712
Case sparse	3.248	2.796	535	256	83	62	4.577	2.204	161	662	268	12.056
10.001-20.000	37.730	33.887	4.679	2.450	837	979	72.509	34.745	2.033	9.090	1.449	166.501
Centri abitati	35.168	31.680	4.163	2.215	773	903	68.037	32.692	1.875	8.479	1.220	155.525
Nuclei abitati	991	874	132	73	19	25	1.502	770	57	237	58	3.864
Case sparse	1.571	1.333	384	162	45	51	2.970	1.283	101	374	171	7.112
20.001-30.000	25.709	23.008	2.663	1.509	556	608	41.096	21.254	1.291	6.083	867	101.636
Centri abitati	24.074	21.632	2.260	1.363	518	560	37.855	19.775	1.171	5.674	671	93.921
Nuclei abitati	298	260	69	20	6	10	657	271	28	70	33	1.462
Case sparse	1.337	1.116	334	126	32	38	2.584	1.208	92	339	163	6.253
30.001-40.000	20.613	18.479	1.955	1.178	441	509	29.604	16.279	924	4.540	642	76.685
Centri abitati	19.645	17.630	1.782	1.097	414	486	28.102	15.491	859	4.350	545	72.771
Nuclei abitati	220	196	35	14	4	9	307	136	13	41	19	798
Case sparse	748	653	138	67	23	14	1.195	652	52	149	78	3.116
40.001-50.000	22.840	20.453	2.482	1.387	591	570	45.203	21.808	1.298	5.842	777	102.798
Centri abitati	22.544	20.199	2.427	1.361	581	563	44.599	21.506	1.282	5.776	755	101.394
Nuclei abitati	127	113	18	10	3	2	206	109	7	22	7	511
Case sparse	169	141	37	16	7	5	398	193	9	44	15	893
50.001-65.000	14.687	13.249	1.559	836	295	346	27.441	12.856	795	3.615	439	62.869
Centri abitati	14.118	12.778	1.414	786	279	334	26.130	12.378	753	3.420	395	60.007
Nuclei abitati	150	124	33	10	3	3	324	115	7	39	14	698
Case sparse	419	347	112	40	13	9	987	363	35	156	30	2.164
65.001-100.000	17.675	15.841	1.677	1.071	368	435	24.191	14.663	786	3.985	586	65.437
Centri abitati	16.709	15.016	1.451	957	339	412	22.699	13.766	737	3.810	459	61.339
Nuclei abitati	194	166	52	29	5	6	310	193	8	31	31	859
Case sparse	772	659	174	85	24	17	1.182	704	41	144	96	3.239
100.001-250.000	10.685	9.763	729	463	175	205	15.819	8.444	465	2.444	156	39.585
Centri abitati	10.617	9.706	717	458	174	204	15.685	8.373	465	2.426	150	39.269
Nuclei abitati	24	21	3	4	-	-	34	19	-	4	3	92
Case sparse	44	36	9	1	1	1	100	52	-	14	3	224
Oltre 250.000	135.402	125.159	5.975	4.105	1.907	2.146	140.744	83.076	5.589	25.334	1.574	405.852
Centri abitati	135.229	125.001	5.960	4.095	1.898	2.139	140.486	82.952	5.571	25.290	1.568	405.188
Nuclei abitati	92	83	9	8	7	3	142	52	5	18	4	340
Case sparse	81	75	6	2	2	4	116	72	13	26	2	324
<b>TOTALE</b>	<b>495.155</b>	<b>450.487</b>	<b>39.784</b>	<b>23.455</b>	<b>8.422</b>	<b>9.222</b>	<b>646.271</b>	<b>358.266</b>	<b>22.138</b>	<b>97.998</b>	<b>12.383</b>	<b>1.713.094</b>
<b>TIPO DI LOCALITÀ E CLASSE DI ALTITUDINE (mt.)</b>												
<b>CENTRI ABITATI</b>	<b>443.944</b>	<b>405.117</b>	<b>33.087</b>	<b>19.965</b>	<b>7.471</b>	<b>8.270</b>	<b>587.667</b>	<b>324.563</b>	<b>19.711</b>	<b>89.145</b>	<b>9.342</b>	<b>1.543.165</b>
Fino a 100	162.466	147.600	14.103	8.166	2.832	3.119	227.972	125.129	7.279	32.674	4.004	587.744
101-300	217.611	199.376	14.202	8.840	3.599	4.027	272.612	152.326	9.534	43.697	3.992	730.440
301-600	51.717	46.850	4.243	2.572	894	955	76.314	40.478	2.437	10.815	1.217	191.642
Oltre 600	12.150	11.291	539	387	146	169	10.769	6.630	461	1.959	129	33.339
Di cui centri capoluogo di Comune	260.241	238.289	16.817	10.612	4.240	4.774	331.494	183.781	11.478	52.733	4.584	880.754
Fino a 100	494	436	46	31	4	10	500	309	17	115	20	1.546
101-300	207.446	190.227	12.829	8.118	3.367	3.812	256.483	143.556	9.039	41.684	3.474	689.808
301-600	43.765	39.678	3.561	2.179	768	826	66.209	34.948	2.088	9.462	1.008	164.814
Oltre 600	8.536	7.948	381	284	101	126	8.302	4.968	334	1.472	82	24.586
<b>NUCLEI ABITATI</b>	<b>23.487</b>	<b>21.070</b>	<b>2.439</b>	<b>1.398</b>	<b>366</b>	<b>406</b>	<b>23.989</b>	<b>14.993</b>	<b>994</b>	<b>3.803</b>	<b>1.032</b>	<b>72.907</b>
Fino a 100	145	134	22	21	5	4	183	115	5	44	16	560
101-300	8.479	7.541	1.294	678	171	183	10.544	6.427	394	1.462	583	30.215
301-600	8.759	7.795	877	516	145	145	9.963	5.978	392	1.511	343	28.629
Oltre 600	6.104	5.600	246	183	45	74	3.299	2.473	203	786	90	13.503
<b>CASE SPARSE</b>	<b>27.724</b>	<b>24.300</b>	<b>4.258</b>	<b>2.092</b>	<b>585</b>	<b>546</b>	<b>34.615</b>	<b>18.710</b>	<b>1.433</b>	<b>5.050</b>	<b>2.009</b>	<b>97.022</b>

**Tavola 5.9 segue - Famiglie residenti e componenti secondo la tipologia della famiglia per classe di ampiezza demografica dei Comuni, tipo di località abitata e relativa classe di altitudine**

AGGREGATI	SENZA NUCLEI					CON UN SOLO NUCLEO							Totale
	Totale	Di cui uni-personali	CON ALTRE PERSONE				SENZA ALTRE PERSONE				Con due o più nuclei		
			Coppia con figli	Coppia senza figli	Padre con figli	Madre con figli	Coppia con figli	Coppia senza figli	Padre con figli	Madre con figli			
<b>COMPONENTI</b>													
<b>CLASSE DI AMPIEZZA DEMOGRAFICA DEI COMUNI E TIPO DI LOCALITÀ</b>													
Fino a 3.000	142.882	118.072	46.896	19.158	6.532	6.431	460.761	162.262	12.031	47.799	18.570	923.322	
Centri abitati	106.128	88.830	30.489	12.883	4.550	4.619	350.893	123.034	8.726	36.122	9.879	687.323	
Nuclei abitati	18.597	15.062	6.802	2.884	877	869	52.003	20.004	1.513	5.615	3.261	112.425	
Case sparse	18.157	14.180	9.605	3.391	1.105	943	57.865	19.224	1.792	6.062	5.430	123.574	
3.001-5.000	42.423	34.432	16.661	6.158	2.280	2.501	191.624	58.214	4.166	18.168	5.905	348.100	
Centri abitati	35.576	29.099	12.730	4.803	1.892	2.045	162.967	49.734	3.477	15.408	3.646	292.278	
Nuclei abitati	3.003	2.369	1.479	525	149	154	11.479	3.746	240	1.195	774	22.744	
Case sparse	3.844	2.964	2.452	830	239	302	17.178	4.734	449	1.565	1.485	33.078	
5.001-10.000	47.402	38.144	20.406	7.230	3.213	2.915	243.641	69.806	4.979	21.552	7.590	428.734	
Centri abitati	41.122	33.546	16.305	5.965	2.701	2.506	215.875	62.492	4.268	18.886	5.185	375.305	
Nuclei abitati	2.423	1.802	1.548	457	183	179	10.800	2.906	316	1.046	830	20.688	
Case sparse	3.857	2.796	2.553	808	329	230	16.966	4.408	395	1.620	1.575	32.741	
10.001-20.000	42.326	33.887	21.794	7.635	3.115	3.396	261.519	69.490	4.917	21.773	7.698	443.663	
Centri abitati	39.320	31.680	19.341	6.897	2.870	3.112	245.237	65.384	4.538	20.300	6.391	413.390	
Nuclei abitati	1.129	874	620	230	67	90	5.393	1.540	133	554	309	10.065	
Case sparse	1.877	1.333	1.833	508	178	194	10.889	2.566	246	919	998	20.208	
20.001-30.000	29.000	23.008	12.389	4.719	2.086	2.133	147.448	42.508	3.067	14.545	4.650	262.545	
Centri abitati	27.028	21.632	10.425	4.252	1.946	1.958	135.370	39.550	2.769	13.521	3.537	240.356	
Nuclei abitati	342	260	320	63	20	35	2.433	542	69	179	191	4.194	
Case sparse	1.630	1.116	1.644	404	120	140	9.645	2.416	229	845	922	17.995	
30.001-40.000	23.207	18.479	9.064	3.687	1.644	1.786	105.659	32.558	2.210	10.720	3.435	193.970	
Centri abitati	22.086	17.630	8.244	3.429	1.533	1.704	100.219	30.982	2.047	10.250	2.894	183.388	
Nuclei abitati	251	196	166	45	21	30	1.085	272	34	97	116	2.117	
Case sparse	870	653	654	213	90	52	4.355	1.304	129	373	425	8.465	
40.001-50.000	25.653	20.453	11.460	4.300	2.247	2.011	162.350	43.616	3.090	13.897	4.142	272.766	
Centri abitati	25.303	20.199	11.199	4.220	2.214	1.986	160.133	43.012	3.050	13.743	4.002	268.862	
Nuclei abitati	143	113	89	30	11	7	747	218	16	55	45	1.361	
Case sparse	207	141	172	50	22	18	1.470	386	24	99	95	2.543	
50.001-65.000	16.440	13.249	7.329	2.602	1.087	1.224	98.937	25.712	1.897	8.632	2.313	166.173	
Centri abitati	15.729	12.778	6.607	2.447	1.025	1.180	93.965	24.756	1.793	8.130	2.071	157.703	
Nuclei abitati	182	124	165	31	13	9	1.253	230	17	96	78	2.074	
Case sparse	529	347	557	124	49	35	3.719	726	87	406	164	6.396	
65.001-100.000	19.832	15.841	7.637	3.325	1.376	1.520	84.609	29.326	1.817	9.322	3.008	161.772	
Centri abitati	18.700	15.016	6.594	2.971	1.261	1.437	79.279	27.532	1.703	8.909	2.328	150.714	
Nuclei abitati	229	166	240	91	19	23	1.113	386	18	71	163	2.353	
Case sparse	903	659	803	263	96	60	4.217	1.408	96	342	517	8.705	
100.001-250.000	11.739	9.763	3.322	1.433	674	707	56.300	16.888	1.129	5.809	814	98.815	
Centri abitati	11.660	9.706	3.266	1.418	670	704	55.803	16.746	1.129	5.764	776	97.936	
Nuclei abitati	27	21	13	12	-	3	125	38	-	8	18	244	
Case sparse	52	36	43	3	4	-	372	104	-	37	20	635	
Oltre 250.000	147.393	125.159	27.538	12.735	7.008	7.323	502.206	166.152	13.235	59.602	8.156	951.348	
Centri abitati	147.202	125.001	27.464	12.704	6.975	7.297	501.179	165.904	13.186	59.487	8.126	949.524	
Nuclei abitati	103	83	42	25	24	10	523	104	14	43	21	909	
Case sparse	88	75	32	6	9	16	504	144	35	72	9	915	
<b>TOTALE</b>	<b>548.297</b>	<b>450.487</b>	<b>184.496</b>	<b>72.982</b>	<b>31.262</b>	<b>31.947</b>	<b>2.315.054</b>	<b>716.532</b>	<b>52.538</b>	<b>231.819</b>	<b>66.281</b>	<b>4.251.208</b>	
<b>TIPO DI LOCALITÀ E CLASSE DI ALTITUDINE (mt.)</b>													
<b>CENTRI ABITATI</b>	<b>489.854</b>	<b>405.117</b>	<b>152.664</b>	<b>61.989</b>	<b>27.637</b>	<b>28.548</b>	<b>2.100.920</b>	<b>649.126</b>	<b>46.686</b>	<b>210.520</b>	<b>48.835</b>	<b>3.816.779</b>	
Fino a 100	180.081	147.600	65.003	25.359	10.496	10.788	815.375	250.258	17.223	77.185	21.032	1.472.800	
101-300	239.162	199.376	65.490	27.447	13.317	13.877	973.251	304.652	22.635	103.140	20.849	1.783.820	
301-600	57.482	46.850	19.718	7.996	3.300	3.305	273.744	80.956	5.762	25.587	6.297	484.147	
Oltre 600	13.129	11.291	2.453	1.187	524	578	38.550	13.260	1.066	4.608	657	76.012	
Di cui centri capoluogo di Comune	286.140	238.289	77.600	32.933	15.666	16.448	1.184.033	367.562	27.180	124.519	23.841	2.155.922	
Fino a 100	565	436	203	94	17	35	1.776	618	38	268	111	3.725	
101-300	227.780	190.227	59.144	25.197	12.458	13.130	915.425	287.112	21.446	98.388	18.111	1.678.191	
301-600	48.594	39.678	16.528	6.771	2.833	2.857	237.261	69.896	4.931	22.394	5.203	417.268	
Oltre 600	9.201	7.948	1.725	871	358	426	29.571	9.936	765	3.469	416	56.738	
<b>NUCLEI ABITATI</b>	<b>26.429</b>	<b>21.070</b>	<b>11.484</b>	<b>4.393</b>	<b>1.384</b>	<b>1.409</b>	<b>86.954</b>	<b>29.986</b>	<b>2.370</b>	<b>8.959</b>	<b>5.806</b>	<b>179.174</b>	
Fino a 100	160	134	106	65	18	14	633	230	12	104	84	1.426	
101-300	9.636	7.541	6.108	2.141	636	637	38.111	12.854	931	3.447	3.315	77.816	
301-600	9.931	7.795	4.126	1.624	565	498	36.214	11.956	940	3.549	1.920	71.323	
Oltre 600	6.702	5.600	1.144	563	165	260	11.996	4.946	487	1.859	487	28.609	
<b>CASE SPARSE</b>	<b>32.014</b>	<b>24.300</b>	<b>20.348</b>	<b>6.600</b>	<b>2.241</b>	<b>1.990</b>	<b>127.180</b>	<b>37.420</b>	<b>3.482</b>	<b>12.340</b>	<b>11.640</b>	<b>255.255</b>	

**Tavola 5.10 - Abitazioni, numero di stanze, occupanti per numero e classe di ampiezza demografica dei Comuni, numero e tipo di località abitata e relativa classe di altitudine**

AGGREGATI	ABITAZIONI NON OCCUPATE					ABITAZIONI OCCUPATE					ABITAZIONI	
	N. Comuni e località per tipo	Superficie territoriale dei Comuni (Km <sup>2</sup> )	Numero	Superficie in mq. X 1000	Stanze	Numero	Superficie in mq. X 1000	Stanze	OCCUPANTI		Numero	Stanze
									Famiglie	Componenti		
<b>CLASSE DI AMPIEZZA DEMOGRAFICA DEI COMUNI E TIPO DI LOCALITÀ</b>												
Fino a 3.000	995	17.810,30	265.796	19.087	936.885	384.817	37.577	1.707.179	387.893	923.067	650.613	2.644.064
Centri abitati	1.812	-	174.782	12.430	608.539	288.774	27.937	1.270.293	291.076	687.126	463.556	1.878.832
Nuclei abitati	3.659	-	43.638	3.103	154.441	47.189	4.591	210.033	47.586	112.417	90.827	364.474
Case sparse	995	-	47.376	3.554	173.905	48.854	5.048	226.853	49.231	123.524	96.230	400.758
3.001-5.000	90	2.449,25	40.474	3.057	147.380	137.215	13.038	585.431	137.919	348.011	177.689	732.811
Centri abitati	229	-	29.001	2.199	105.276	115.992	10.916	491.142	116.554	292.213	144.993	596.418
Nuclei abitati	632	-	4.365	315	15.655	8.907	850	38.223	8.978	22.737	13.272	53.878
Case sparse	90	-	7.108	543	26.449	12.316	1.272	56.066	12.387	33.061	19.424	82.515
5.001-10.000	62	2.118,57	28.191	2.250	105.841	164.891	15.384	687.571	165.738	428.627	193.082	793.412
Centri abitati	185	-	19.821	1.596	74.595	145.266	13.453	601.969	145.992	375.273	165.087	676.564
Nuclei abitati	496	-	2.682	220	10.375	7.675	754	33.514	7.711	20.687	10.357	43.889
Case sparse	62	-	5.688	434	20.871	11.950	1.176	52.088	12.035	32.667	17.638	72.959
10.001-20.000	32	1.006,67	17.118	1.376	63.743	165.978	15.237	676.010	166.468	443.605	183.096	739.753
Centri abitati	87	-	13.539	1.078	49.697	155.077	14.116	627.199	155.500	413.345	168.616	676.896
Nuclei abitati	275	-	1.090	87	4.144	3.849	367	16.378	3.864	10.065	4.939	20.522
Case sparse	32	-	2.489	211	9.902	7.052	753	32.433	7.104	20.195	9.541	42.335
20.001-30.000	11	714,31	9.875	799	36.840	101.253	9.332	416.566	101.549	262.277	111.128	453.406
Centri abitati	74	-	8.176	639	29.469	93.610	8.510	380.981	93.868	240.230	101.786	410.450
Nuclei abitati	109	-	228	20	928	1.441	153	6.594	1.442	4.114	1.669	7.522
Case sparse	11	-	1.471	140	6.443	6.202	670	28.991	6.239	17.933	7.673	35.434
30.001-40.000	6	303,03	6.608	527	25.070	76.444	6.591	302.901	76.637	193.870	83.052	327.971
Centri abitati	23	-	5.852	446	21.357	72.541	6.178	284.624	72.723	183.288	78.393	305.981
Nuclei abitati	67	-	138	11	501	798	77	3.442	798	2.117	936	3.943
Case sparse	6	-	618	71	3.212	3.105	336	14.835	3.116	8.465	3.723	18.047
40.001-50.000	6	210,83	7.038	496	22.784	102.501	8.534	380.387	102.729	272.622	109.539	403.171
Centri abitati	21	-	6.797	478	21.995	101.102	8.403	374.639	101.327	268.720	107.899	396.634
Nuclei abitati	30	-	52	4	163	511	47	2.072	511	1.361	563	2.235
Case sparse	6	-	189	14	626	888	84	3.676	891	2.541	1.077	4.302
50.001-65.000	3	197,02	4.572	349	15.814	62.466	5.466	239.335	62.866	166.170	67.038	255.149
Centri abitati	21	-	4.234	318	14.471	59.626	5.175	226.985	60.004	157.700	63.860	241.456
Nuclei abitati	73	-	81	8	332	690	70	2.974	698	2.074	771	3.306
Case sparse	3	-	257	23	1.011	2.150	220	9.376	2.164	6.396	2.407	10.387
65.001-100.000	2	355,77	6.330	504	25.289	65.138	5.672	267.387	65.412	161.689	71.468	292.676
Centri abitati	37	-	5.276	402	20.125	61.075	5.249	247.208	61.314	150.631	66.351	267.333
Nuclei abitati	66	-	204	19	945	855	90	4.331	859	2.353	1.059	5.276
Case sparse	2	-	850	83	4.219	3.208	334	15.848	3.239	8.705	4.058	20.067
100.001-250.000	1	103,02	3.449	239	11.750	39.572	3.562	162.381	39.579	98.805	43.021	174.131
Centri abitati	5	-	3.358	234	11.397	39.257	3.530	160.997	39.264	97.931	42.615	172.394
Nuclei abitati	6	-	5	1	24	92	9	396	92	244	97	420
Case sparse	1	-	86	5	329	223	23	988	223	630	309	1.317
Oltre 250.000	1	130,17	33.287	2.099	94.699	396.231	30.489	1.341.036	405.450	950.889	429.518	1.435.735
Centri abitati	7	-	33.222	2.093	94.424	395.583	30.416	1.338.035	404.786	949.065	428.805	1.432.459
Nuclei abitati	6	-	33	3	132	329	37	1.534	340	909	362	1.666
Case sparse	1	-	32	4	143	319	36	1.467	324	915	351	1.610
<b>TOTALE</b>	<b>1.209</b>	<b>25.398,94</b>	<b>422.738</b>	<b>30.783</b>	<b>1.486.095</b>	<b>1.696.506</b>	<b>150.881</b>	<b>6.766.184</b>	<b>1.712.240</b>	<b>4.249.632</b>	<b>2.119.244</b>	<b>8.252.279</b>
<b>TIPO DI LOCALITÀ E CLASSE DI ALTITUDINE (mt.)</b>												
CENTRI ABITATI	2.501	-	304.058	21.913	1.051.345	1.527.903	133.883	6.004.072	1.542.408	3.815.522	1.831.961	7.055.417
Fino a 100	27	-	143.114	10.687	518.171	584.864	54.186	2.440.467	587.594	1.472.437	727.978	2.958.638
101-300	1.016	-	71.539	5.198	242.200	719.469	59.512	2.654.661	729.907	1.783.095	791.008	2.896.861
301-600	888	-	30.054	2.434	114.927	190.430	17.323	774.945	191.583	484.016	220.484	889.872
Oltre 600	570	-	59.351	3.594	176.047	33.140	2.863	133.999	33.324	75.974	92.491	310.046
Di cui centri capoluogo di Comune	1.210	-	115.497	8.184	385.525	868.793	72.635	3.245.150	880.171	2.155.052	984.290	3.630.675
Fino a 100	14	-	232	22	1.077	1.537	159	7.496	1.540	3.692	1.769	8.573
101-300	515	-	63.160	4.476	207.832	679.062	55.614	2.479.900	689.299	1.677.506	742.222	2.687.732
301-600	429	-	21.158	1.712	79.909	163.744	14.726	658.339	164.755	417.137	184.902	738.248
Oltre 600	252	-	30.947	1.974	96.707	24.450	2.136	99.415	24.577	56.717	55.397	196.122
NUCLEI ABITATI	5.419	-	52.522	3.790	187.654	72.336	7.046	319.491	72.879	179.078	124.858	507.145
Fino a 100	42	-	92	11	466	558	64	2.937	560	1.426	650	3.403
101-300	2.053	-	10.138	938	44.418	30.037	3.123	139.654	30.192	77.731	40.175	184.072
301-600	1.985	-	12.756	1.017	49.405	28.367	2.789	125.146	28.627	71.318	41.123	174.551
Oltre 600	1.339	-	29.524	1.824	93.337	13.374	1.071	51.754	13.500	28.603	42.898	145.091
CASE SPARSE	1.209	-	66.164	5.080	247.110	96.267	9.952	442.621	-	-	162.431	689.731

**Tavola 5.11 - Abitazioni occupate per epoca di costruzione del fabbricato, classe di ampiezza demografica dei Comuni, tipo di località abitata e relativa classe di altitudine**

AGGREGATI	EPOCA DI COSTRUZIONE DEL FABBRICATO							Totale
	Prima del 1919	1919-1945	1946-1960	1961-1971	1972-1981	1982-1986	Dopo il 1986	
<b>CLASSE DI AMPIEZZA DEMOGRAFICA DEI COMUNI E TIPO DI LOCALITÀ</b>								
Fino a 3.000	173.624	41.961	28.906	59.069	62.057	11.418	7.782	384.817
Centri abitati	125.731	30.914	23.158	47.969	46.606	8.301	6.095	288.774
Nuclei abitati	24.602	5.112	2.953	5.361	7.007	1.379	775	47.189
Case sparse	23.291	5.935	2.795	5.739	8.444	1.738	912	48.854
3.001-5.000	44.164	12.482	13.865	30.794	27.149	5.409	3.352	137.215
Centri abitati	33.852	10.394	12.721	27.865	23.408	4.793	2.959	115.992
Nuclei abitati	4.616	831	516	1.249	1.315	243	137	8.907
Case sparse	5.696	1.257	628	1.680	2.426	373	256	12.316
5.001-10.000	45.353	13.281	17.427	41.596	35.228	7.203	4.803	164.891
Centri abitati	35.817	11.430	16.225	38.991	31.876	6.550	4.377	145.266
Nuclei abitati	3.837	706	459	996	1.299	231	147	7.675
Case sparse	5.699	1.145	743	1.609	2.053	422	279	11.950
10.001-20.000	30.793	11.825	21.241	51.189	34.535	9.609	6.786	165.978
Centri abitati	26.234	10.738	20.412	49.326	32.518	9.284	6.565	155.077
Nuclei abitati	1.690	361	297	688	656	94	63	3.849
Case sparse	2.869	726	532	1.175	1.361	231	158	7.052
20.001-30.000	17.799	7.867	16.044	32.591	18.857	4.938	3.157	101.253
Centri abitati	14.747	6.881	15.503	31.405	17.460	4.666	2.948	93.610
Nuclei abitati	624	171	91	214	274	38	29	1.441
Case sparse	2.428	815	450	972	1.123	234	180	6.202
30.001-40.000	16.513	6.920	13.773	22.670	9.959	3.969	2.640	76.444
Centri abitati	14.436	6.455	13.371	22.159	9.666	3.883	2.571	72.541
Nuclei abitati	433	63	82	131	68	14	7	798
Case sparse	1.644	402	320	380	225	72	62	3.105
40.001-50.000	9.247	6.886	17.664	42.513	15.784	6.077	4.330	102.501
Centri abitati	8.755	6.733	17.504	42.144	15.627	6.036	4.303	101.102
Nuclei abitati	186	50	70	157	28	12	8	511
Case sparse	306	103	90	212	129	29	19	888
50.001-65.000	7.763	4.395	9.784	24.221	10.241	3.734	2.328	62.466
Centri abitati	6.848	4.110	9.512	23.597	9.683	3.611	2.265	59.626
Nuclei abitati	278	56	48	182	94	16	16	690
Case sparse	637	229	224	442	464	107	47	2.150
65.001-100.000	13.166	7.243	11.040	20.587	9.873	1.973	1.256	65.138
Centri abitati	10.793	6.672	10.881	20.162	9.466	1.899	1.202	61.075
Nuclei abitati	467	107	34	115	92	22	18	855
Case sparse	1.906	464	125	310	315	52	36	3.208
100.001-250.000	4.729	4.305	8.094	10.980	7.383	2.898	1.183	39.572
Centri abitati	4.605	4.261	8.051	10.947	7.355	2.858	1.180	39.257
Nuclei abitati	19	14	21	20	13	5	-	92
Case sparse	105	30	22	13	15	35	3	223
Oltre 250.000	52.745	69.628	124.905	117.149	25.862	2.701	3.241	396.231
Centri abitati	52.550	69.580	124.797	116.991	25.791	2.641	3.233	395.583
Nuclei abitati	111	17	43	59	34	57	8	329
Case sparse	84	31	65	99	37	3	-	319
<b>TOTALE</b>	<b>415.896</b>	<b>186.793</b>	<b>282.743</b>	<b>453.359</b>	<b>256.928</b>	<b>59.929</b>	<b>40.858</b>	<b>1.696.506</b>
<b>TIPO DI LOCALITÀ E CLASSE DI ALTITUDINE (mt.)</b>								
<b>CENTRI ABITATI</b>	334.368	168.168	272.135	431.556	229.456	54.522	37.698	1.527.903
Fino a 100	158.662	52.881	70.383	153.451	107.569	25.444	16.474	584.864
101-300	118.140	98.469	173.470	215.069	80.601	18.892	14.828	719.469
301-600	45.682	13.781	24.698	55.996	35.130	9.275	5.868	190.430
Oltre 600	11.884	3.037	3.584	7.040	6.156	911	528	33.140
Di cui centri capoluogo di Comune	147.683	108.267	195.333	262.728	109.268	26.376	19.138	868.793
Fino a 100	703	204	143	243	181	42	21	1.537
101-300	104.203	94.254	169.870	205.478	74.275	17.365	13.617	679.062
301-600	35.183	11.561	22.540	51.306	29.839	8.216	5.099	163.744
Oltre 600	7.594	2.248	2.780	5.701	4.973	753	401	24.450
<b>NUCLEI ABITATI</b>	36.863	7.488	4.614	9.172	10.880	2.111	1.208	72.336
Fino a 100	302	109	40	44	52	8	3	558
101-300	14.787	3.630	1.930	3.751	4.481	945	513	30.037
301-600	13.830	2.540	1.818	3.898	4.859	882	540	28.367
Oltre 600	7.944	1.209	826	1.479	1.488	276	152	13.374
<b>CASE SPARSE</b>	44.665	11.137	5.994	12.631	16.592	3.296	1.952	96.267

**Tavola 5.12 - Abitazioni non occupate per motivo della non occupazione, disponibilità, classe di ampiezza demografica dei Comuni, tipo di località abitata e relativa classe di altitudine**

AGGREGATI	MOTIVO DELLA NON OCCUPAZIONE				DISPONIBILI					
	Utilizzata per vacanza	Utilizzata per lavoro e/o studio	Utilizzata per altri motivi	Non utilizzata	Totale	Solo per la vendita	Solo per l'affitto	Sia per la vendita, sia per l'affitto	Nè per la vendita, nè per l'affitto	
<b>CLASSE DI AMPIEZZA DEMOGRAFICA DEI COMUNI E TIPO DI LOCALITÀ</b>										
Fino a 3.000	187.432	11.074	12.331	54.959	265.796	8.453	34.528	8.836	213.979	
Centri abitati	124.074	4.929	8.626	37.153	174.782	5.763	27.211	6.155	135.653	
Nuclei abitati	32.254	1.722	1.695	7.967	43.638	1.307	4.461	1.468	36.402	
Case sparse	31.104	4.423	2.010	9.839	47.376	1.383	2.856	1.213	41.924	
3.001-5.000	24.024	2.185	1.922	12.343	40.474	1.482	4.157	1.639	33.196	
Centri abitati	17.160	1.162	1.490	9.189	29.001	1.075	3.529	1.334	23.063	
Nuclei abitati	2.838	238	166	1.123	4.365	128	242	89	3.906	
Case sparse	4.026	785	266	2.031	7.108	279	386	216	6.227	
5.001-10.000	12.238	2.341	2.035	11.577	28.191	1.470	2.437	1.561	22.723	
Centri abitati	7.636	1.419	1.632	9.134	19.821	1.181	2.027	1.371	15.242	
Nuclei abitati	1.496	217	137	832	2.682	98	147	40	2.397	
Case sparse	3.106	705	266	1.611	5.688	191	263	150	5.084	
10.001-20.000	4.700	1.801	1.730	8.887	17.118	991	2.025	774	13.328	
Centri abitati	2.904	1.367	1.525	7.743	13.539	901	1.805	702	10.131	
Nuclei abitati	533	112	61	384	1.090	42	98	30	920	
Case sparse	1.263	322	144	760	2.489	48	122	42	2.277	
20.001-30.000	1.959	1.393	1.236	5.287	9.875	556	1.150	532	7.637	
Centri abitati	1.262	1.117	1.108	4.689	8.176	503	1.076	497	6.100	
Nuclei abitati	97	31	24	76	228	18	6	6	198	
Case sparse	600	245	104	522	1.471	35	68	29	1.339	
30.001-40.000	1.531	771	721	3.585	6.608	505	875	369	4.859	
Centri abitati	1.214	702	644	3.292	5.852	476	838	337	4.201	
Nuclei abitati	57	10	7	64	138	5	8	9	116	
Case sparse	260	59	70	229	618	24	29	23	542	
40.001-50.000	536	821	986	4.695	7.038	507	1.092	574	4.865	
Centri abitati	507	719	949	4.622	6.797	499	1.079	568	4.651	
Nuclei abitati	12	3	12	25	52	6	3	1	42	
Case sparse	17	99	25	48	189	2	10	5	172	
50.001-65.000	502	688	585	2.797	4.572	279	614	266	3.413	
Centri abitati	432	606	553	2.643	4.234	263	598	250	3.123	
Nuclei abitati	23	14	6	38	81	6	4	5	66	
Case sparse	47	68	26	116	257	10	12	11	224	
65.001-100.000	1.695	793	781	3.061	6.330	336	700	340	4.954	
Centri abitati	1.065	705	709	2.797	5.276	306	673	327	3.970	
Nuclei abitati	122	19	11	52	204	7	2	3	192	
Case sparse	508	69	61	212	850	23	25	10	792	
100.001-250.000	218	689	422	2.120	3.449	169	625	171	2.484	
Centri abitati	208	671	410	2.069	3.358	169	616	169	2.404	
Nuclei abitati	-	-	-	5	5	-	-	1	4	
Case sparse	10	18	12	46	86	-	9	1	76	
Oltre 250.000	1.771	8.523	5.049	17.944	33.287	2.430	6.009	2.636	22.212	
Centri abitati	1.746	8.516	5.041	17.919	33.222	2.429	6.000	2.636	22.157	
Nuclei abitati	12	3	5	13	33	-	6	-	27	
Case sparse	13	4	3	12	32	1	3	-	28	
<b>TOTALE</b>	<b>236.606</b>	<b>31.079</b>	<b>27.798</b>	<b>127.255</b>	<b>422.738</b>	<b>17.178</b>	<b>54.212</b>	<b>17.698</b>	<b>333.650</b>	
<b>TIPO DI LOCALITÀ E CLASSE DI ALTITUDINE (mt.)</b>										
<b>CENTRI ABITATI</b>	158.208	21.913	22.687	101.250	304.058	13.565	45.452	14.346	230.695	
Fino a 100	81.431	6.915	9.093	45.675	143.114	6.181	20.394	5.365	111.174	
101-300	15.214	11.909	8.440	35.976	71.539	4.606	10.492	4.375	52.066	
301-600	12.917	2.173	2.223	12.741	30.054	1.568	3.694	1.393	23.399	
Oltre 600	48.646	916	2.931	6.858	59.351	1.210	10.872	3.213	44.056	
Di cui centri capoluogo di Comune	42.682	13.725	11.893	47.197	115.497	6.035	19.674	5.993	83.795	
Fino a 100	59	9	7	157	232	10	25	18	179	
101-300	10.767	11.334	7.945	33.114	63.160	4.198	9.875	4.163	44.924	
301-600	7.637	1.801	1.831	9.889	21.158	1.216	2.773	1.088	16.081	
Oltre 600	24.219	581	2.110	4.037	30.947	611	7.001	724	22.611	
<b>NUCLEI ABITATI</b>	37.448	2.369	2.124	10.581	52.522	1.617	4.979	1.652	44.274	
Fino a 100	40	14	8	30	92	10	4	-	78	
101-300	5.829	811	509	2.989	10.138	492	519	212	8.915	
301-600	8.069	717	474	3.496	12.756	467	802	390	11.097	
Oltre 600	23.502	827	1.133	4.062	29.524	648	3.650	1.050	24.176	
<b>CASE SPARSE</b>	40.954	6.797	2.987	15.426	66.164	1.996	3.783	1.700	58.685	

**Tavola 5.13 - Famiglie in abitazione per numero di componenti, classe demografica del Comune di residenza, tipo di località abitata e servizi presenti nell'abitazione (a)**

AGGREGATI	FAMIGLIE CON COMPONENTI									
						7 O PIÙ			TOTALE	
	1	2	3	4	5	6	Famiglie	Componenti	Famiglie	Componenti
COMUNI FINO A 5.000 ABITANTI	149.790	147.504	115.274	82.178	20.659	4.812	1.815	13.741	522.032	1.265.240
<b>Centro abitato</b>	<b>115.808</b>	<b>114.962</b>	<b>91.074</b>	<b>64.050</b>	<b>14.831</b>	<b>3.037</b>	<b>1.004</b>	<b>7.524</b>	<b>404.766</b>	<b>975.055</b>
Acqua corrente potabile di acquedotto	111.586	111.134	88.064	61.865	14.235	2.902	953	7.131	390.739	941.224
Collegamento alla rete fognaria	96.822	98.907	78.809	54.999	12.596	2.558	833	6.227	345.524	835.614
Impianto di riscaldamento fisso	72.502	91.010	77.994	55.455	12.305	2.353	677	5.056	312.296	791.023
<i>Di cui a gas</i>	<i>37.529</i>	<i>49.319</i>	<i>41.632</i>	<i>29.377</i>	<i>6.432</i>	<i>1.192</i>	<i>342</i>	<i>2.553</i>	<i>165.823</i>	<i>420.436</i>
Telefono	73.992	99.641	83.923	59.922	13.911	2.805	895	6.697	335.089	857.813
<b>Nucleo abitato</b>	<b>17.137</b>	<b>16.023</b>	<b>11.326</b>	<b>8.228</b>	<b>2.435</b>	<b>674</b>	<b>273</b>	<b>2.084</b>	<b>56.096</b>	<b>134.376</b>
Acqua corrente potabile di acquedotto	15.957	15.043	10.594	7.653	2.233	594	222	1.699	52.296	124.865
Collegamento alla rete fognaria	8.061	8.086	6.060	4.296	1.176	339	130	979	28.148	68.490
Impianto di riscaldamento fisso	6.734	9.564	8.088	6.199	1.686	416	140	1.040	32.827	86.888
<i>Di cui a gas</i>	<i>2.137</i>	<i>3.237</i>	<i>2.667</i>	<i>1.988</i>	<i>453</i>	<i>115</i>	<i>33</i>	<i>242</i>	<i>10.630</i>	<i>27.761</i>
Telefono	9.542	13.220	10.111	7.545	2.261	600	244	1.845	43.523	113.245
<b>Case sparse</b>	<b>16.845</b>	<b>16.519</b>	<b>12.874</b>	<b>9.900</b>	<b>3.393</b>	<b>1.101</b>	<b>538</b>	<b>4.133</b>	<b>61.170</b>	<b>155.809</b>
Acqua corrente potabile di acquedotto	14.034	14.014	10.915	8.212	2.728	838	378	2.895	51.119	129.218
Collegamento alla rete fognaria	4.298	4.729	4.212	3.313	999	285	139	1.058	17.975	47.407
Impianto di riscaldamento fisso	6.969	9.859	9.105	7.352	2.321	713	330	2.544	36.649	101.837
<i>Di cui a gas</i>	<i>1.935</i>	<i>2.835</i>	<i>2.516</i>	<i>1.905</i>	<i>545</i>	<i>126</i>	<i>53</i>	<i>405</i>	<i>9.915</i>	<i>26.659</i>
Telefono	9.581	13.624	11.426	9.050	3.131	1.013	492	3.779	48.317	132.819
COMUNI DA 5.001 a 10.000 ABITANTI	37.550	45.942	40.781	30.883	7.357	1.748	630	4.739	164.891	427.321
<b>Centro abitato</b>	<b>33.032</b>	<b>40.822</b>	<b>36.315</b>	<b>27.251</b>	<b>6.141</b>	<b>1.294</b>	<b>411</b>	<b>3.076</b>	<b>145.266</b>	<b>374.170</b>
Acqua corrente potabile di acquedotto	32.054	39.544	35.152	26.321	5.904	1.238	392	2.930	140.605	361.760
Collegamento alla rete fognaria	27.831	34.915	31.235	23.372	5.176	1.069	343	2.566	123.941	319.714
Impianto di riscaldamento fisso	24.588	35.671	33.242	25.153	5.541	1.128	341	2.545	125.664	333.286
<i>Di cui a gas</i>	<i>14.786</i>	<i>22.227</i>	<i>20.970</i>	<i>16.102</i>	<i>3.483</i>	<i>712</i>	<i>198</i>	<i>1.474</i>	<i>78.478</i>	<i>209.719</i>
Telefono	23.239	36.712	34.232	26.101	5.856	1.228	370	2.757	127.738	343.168
<b>Nucleo abitato</b>	<b>1.775</b>	<b>2.034</b>	<b>1.746</b>	<b>1.418</b>	<b>467</b>	<b>150</b>	<b>85</b>	<b>646</b>	<b>7.675</b>	<b>20.634</b>
Acqua corrente potabile di acquedotto	1.524	1.708	1.424	1.153	342	107	52	396	6.310	16.572
Collegamento alla rete fognaria	565	672	627	489	142	50	22	162	2.567	6.918
Impianto di riscaldamento fisso	803	1.305	1.276	1.110	349	102	50	388	4.995	14.426
<i>Di cui a gas</i>	<i>246</i>	<i>404</i>	<i>406</i>	<i>330</i>	<i>86</i>	<i>32</i>	<i>8</i>	<i>64</i>	<i>1.512</i>	<i>4.278</i>
Telefono	997	1.688	1.584	1.331	435	141	79	603	6.255	18.073
<b>Case sparse</b>	<b>2.743</b>	<b>3.086</b>	<b>2.720</b>	<b>2.214</b>	<b>749</b>	<b>304</b>	<b>134</b>	<b>1.017</b>	<b>11.950</b>	<b>32.517</b>
Acqua corrente potabile di acquedotto	2.173	2.416	2.033	1.674	511	199	84	636	9.090	24.185
Collegamento alla rete fognaria	512	720	634	555	183	53	20	150	2.677	7.457
Impianto di riscaldamento fisso	1.092	1.873	1.902	1.594	515	204	89	675	7.269	21.394
<i>Di cui a gas</i>	<i>254</i>	<i>530</i>	<i>470</i>	<i>342</i>	<i>107</i>	<i>44</i>	<i>8</i>	<i>64</i>	<i>1.755</i>	<i>4.955</i>
Telefono	1.515	2.568	2.423	2.065	701	280	120	910	9.672	28.275
COMUNI DA 10.001 A 50.000 ABITANTI	94.776	124.765	114.214	86.757	19.771	4.360	1.533	11.625	446.176	1.170.616
<b>Centro abitato</b>	<b>90.174</b>	<b>118.454</b>	<b>108.399</b>	<b>81.936</b>	<b>18.206</b>	<b>3.864</b>	<b>1.297</b>	<b>9.793</b>	<b>422.330</b>	<b>1.104.030</b>
Acqua corrente potabile di acquedotto	88.993	116.922	106.989	80.743	17.881	3.789	1.267	9.568	416.584	1.088.483
Collegamento alla rete fognaria	82.465	109.115	99.861	75.104	16.474	3.482	1.161	8.716	387.662	1.012.672
Impianto di riscaldamento fisso	74.698	108.883	102.528	77.769	16.954	3.536	1.131	8.465	385.499	1.025.575
<i>Di cui a gas</i>	<i>48.566</i>	<i>74.167</i>	<i>72.042</i>	<i>56.083</i>	<i>12.118</i>	<i>2.525</i>	<i>813</i>	<i>6.064</i>	<i>266.314</i>	<i>719.162</i>
Telefono	72.422	111.354	104.648	79.616	17.608	3.677	1.188	8.971	390.513	1.046.611
<b>Nucleo abitato</b>	<b>1.430</b>	<b>1.777</b>	<b>1.633</b>	<b>1.262</b>	<b>359</b>	<b>99</b>	<b>39</b>	<b>316</b>	<b>6.599</b>	<b>17.636</b>
Acqua corrente potabile di acquedotto	1.221	1.527	1.386	1.041	284	75	27	217	5.561	14.684
Collegamento alla rete fognaria	526	678	634	479	133	26	14	112	2.490	6.633
Impianto di riscaldamento fisso	696	1.240	1.290	1.027	281	73	24	192	4.631	13.189
<i>Di cui a gas</i>	<i>255</i>	<i>468</i>	<i>433</i>	<i>322</i>	<i>96</i>	<i>19</i>	<i>3</i>	<i>22</i>	<i>1.596</i>	<i>4.394</i>
Telefono	882	1.534	1.528	1.182	348	92	36	291	5.602	15.845
<b>Case sparse</b>	<b>3.172</b>	<b>4.534</b>	<b>4.182</b>	<b>3.559</b>	<b>1.206</b>	<b>397</b>	<b>197</b>	<b>1.516</b>	<b>17.247</b>	<b>48.950</b>
Acqua corrente potabile di acquedotto	2.390	3.328	3.046	2.564	778	254	103	795	12.463	34.649
Collegamento alla rete fognaria	974	1.427	1.422	1.249	358	111	45	349	5.586	15.895
Impianto di riscaldamento fisso	1.771	3.191	3.286	2.878	882	276	121	915	12.405	36.504
<i>Di cui a gas</i>	<i>558</i>	<i>1.011</i>	<i>1.032</i>	<i>880</i>	<i>227</i>	<i>69</i>	<i>26</i>	<i>196</i>	<i>3.803</i>	<i>10.941</i>
Telefono	2.148	4.004	3.853	3.358	1.138	379	188	1.448	15.068	44.559

**Tavola 5.13 segue - Famiglie in abitazione per numero di componenti, classe demografica del Comune di residenza, tipo di località abitata e servizi presenti nell'abitazione (a)**

AGGREGATI	FAMIGLIE CON COMPONENTI									
						7 O PIÙ			TOTALE	
	1	2	3	4	5	6	Famiglie	Componenti	Famiglie	Componenti
<b>COMUNI DA 50.001 a 100.000 ABITANTI</b>	28.583	36.764	32.875	22.798	5.140	1.072	372	2.826	127.604	326.886
<b>Centro abitato</b>	27.319	34.908	31.180	21.383	4.682	931	298	2.256	120.701	307.459
Acqua corrente potabile di acquedotto	27.106	34.621	30.962	21.210	4.622	922	295	2.234	119.738	304.950
Collegamento alla rete fognaria	25.066	32.263	28.950	19.647	4.182	810	257	1.924	111.175	282.724
Impianto di riscaldamento fisso	23.634	32.631	29.760	20.513	4.416	834	262	1.955	112.050	289.267
Di cui a gas	13.167	19.891	19.355	14.102	3.010	585	201	1.489	70.311	187.471
Telefono	23.120	33.230	30.242	20.884	4.543	890	277	2.093	113.186	293.990
<b>Nucleo abitato</b>	281	405	361	327	114	41	16	114	1.545	4.412
Acqua corrente potabile di acquedotto	265	379	339	309	105	38	15	107	1.450	4.136
Collegamento alla rete fognaria	80	149	143	134	25	14	7	49	552	1.601
Impianto di riscaldamento fisso	161	298	290	284	89	33	10	71	1.165	3.477
Di cui a gas	49	85	88	80	19	4	3	21	328	943
Telefono	204	357	338	312	109	39	15	107	1.374	4.066
<b>Case sparse</b>	983	1.451	1.334	1.088	344	100	58	456	5.358	15.015
Acqua corrente potabile di acquedotto	853	1.299	1.220	989	304	86	48	368	4.799	13.471
Collegamento alla rete fognaria	247	397	363	298	81	26	14	113	1.426	3.996
Impianto di riscaldamento fisso	572	1.035	1.064	895	263	74	34	258	3.937	11.431
Di cui a gas	156	322	302	244	64	10	9	69	1.107	3.131
Telefono	715	1.305	1.242	1.027	320	93	49	379	4.751	13.696
<b>COMUNI OLTRE 100.000 ABITANTI</b>	126.964	124.332	98.169	68.998	13.749	2.695	896	6.730	435.803	1.037.772
<b>Centro abitato</b>	126.763	124.072	97.951	68.814	13.688	2.671	881	6.613	434.840	1.035.095
Acqua corrente potabile di acquedotto	126.356	123.802	97.737	68.635	13.648	2.664	876	6.578	433.718	1.032.513
Collegamento alla rete fognaria	121.118	121.423	96.186	67.475	13.383	2.590	841	6.297	423.016	1.011.174
Impianto di riscaldamento fisso	108.789	115.481	92.078	64.221	12.381	2.344	747	5.585	396.041	954.423
Di cui a gas	75.799	83.445	67.048	47.739	9.142	1.745	567	4.239	285.485	695.208
Telefono	112.774	120.252	95.851	67.494	13.326	2.563	827	6.208	413.087	999.023
<b>Nucleo abitato</b>	93	98	102	102	19	5	2	14	421	1.142
Acqua corrente potabile di acquedotto	93	96	101	100	18	4	2	14	414	1.116
Collegamento alla rete fognaria	74	75	89	85	15	5	2	14	345	950
Impianto di riscaldamento fisso	61	80	89	92	18	5	1	7	346	983
Di cui a gas	21	35	47	47	8	2	1	7	161	479
Telefono	81	88	96	98	18	5	1	7	387	1.064
<b>Case sparse</b>	108	162	116	82	42	19	13	103	542	1.535
Acqua corrente potabile di acquedotto	98	133	99	68	36	17	12	96	463	1.311
Collegamento alla rete fognaria	56	77	67	49	18	4	1	7	272	728
Impianto di riscaldamento fisso	65	107	83	63	19	8	2	16	347	939
Di cui a gas	33	40	37	26	8	1	-	-	145	374
Telefono	84	146	112	80	39	18	12	96	491	1.431
<b>TOTALE REGIONE</b>	437.663	479.307	401.313	291.614	66.676	14.687	5.246	39.661	1.696.506	4.227.835
<b>Centro abitato</b>	393.096	433.218	364.919	263.434	57.548	11.797	3.891	29.262	1.527.903	3.795.809
Acqua corrente potabile di acquedotto	386.095	426.023	358.904	258.774	56.290	11.515	3.783	28.441	1.501.384	3.728.930
Collegamento alla rete fognaria	353.302	396.623	335.041	240.597	51.811	10.509	3.435	25.730	1.391.318	3.461.898
Impianto di riscaldamento fisso	304.211	383.676	335.602	243.111	51.597	10.195	3.158	23.606	1.331.550	3.393.574
Di cui a gas	189.847	249.049	221.047	163.403	34.185	6.759	2.121	15.819	866.411	2.231.996
Telefono	305.547	401.189	348.896	254.017	55.244	11.163	3.557	26.726	1.379.613	3.540.605
<b>Nucleo abitato</b>	20.716	20.337	15.168	11.337	3.394	969	415	3.174	72.336	178.200
Acqua corrente potabile di acquedotto	19.060	18.753	13.844	10.256	2.982	818	318	2.433	66.031	161.373
Collegamento alla rete fognaria	9.306	9.660	7.553	5.483	1.491	434	175	1.316	34.102	84.592
Impianto di riscaldamento fisso	8.455	12.487	11.033	8.712	2.423	629	225	1.698	43.964	118.963
Di cui a gas	2.708	4.229	3.641	2.767	662	172	48	356	14.227	37.855
Telefono	11.706	16.887	13.657	10.468	3.171	877	375	2.853	57.141	152.293
<b>Case sparse</b>	23.851	25.752	21.226	16.843	5.734	1.921	940	7.225	96.267	253.826
Acqua corrente potabile di acquedotto	19.548	21.190	17.313	13.507	4.357	1.394	625	4.790	77.934	202.834
Collegamento alla rete fognaria	6.087	7.350	6.698	5.464	1.639	479	219	1.677	27.936	75.483
Impianto di riscaldamento fisso	10.469	16.065	15.440	12.782	4.000	1.275	576	4.408	60.607	172.105
Di cui a gas	2.936	4.738	4.357	3.397	951	250	96	734	16.725	46.060
Telefono	14.043	21.647	19.056	15.580	5.329	1.783	861	6.612	78.299	220.780

(a) Sono escluse le famiglie coabitanti.



**Tavola 5.14 - Famiglie in abitazione per condizione e posizione professionale della persona di riferimento, classe demografica del Comune di residenza, tipo di località abitata e servizi presenti nell'abitazione (a)**

AGGREGATI	CONDIZIONE PROFESSIONALE											
	OCCUPATI											
	Imprenditori e liberi professionisti	Lavoratori in proprio e soci di cooperative	Coadiuvanti	Dipendenti	Direttivi, quadri, impiegati	Altri lavoratori dipendenti	Totale	Disoccupati	In cerca di prima occupazione	Ritirati dal lavoro	Altri	Totale
<b>COMUNI FINO A 5.000 ABITANTI</b>	20.033	77.513	3.996	99.780	48.278	6.681	256.281	8.311	988	215.782	40.670	522.032
<b>Centro abitato</b>	15.229	52.912	3.069	80.877	40.394	5.310	197.791	6.478	771	167.016	32.710	404.766
Acqua corrente potabile di acquedotto	14.698	50.518	2.972	78.311	39.462	5.152	191.113	6.232	749	161.204	31.441	390.739
Collegamento alla rete fognaria	13.039	44.874	2.627	70.072	35.232	4.598	170.442	5.379	651	141.509	27.543	345.524
Impianto di riscaldamento fisso	13.910	43.809	2.673	66.350	36.988	4.199	167.929	4.271	446	116.462	23.188	312.296
<i>Di cui a gas</i>	6.667	21.138	1.331	36.289	20.652	2.218	88.295	2.142	231	63.279	11.876	165.823
Telefono	13.919	46.536	2.531	69.419	36.456	4.473	173.334	4.576	409	131.261	25.509	335.089
<b>Nucleo abitato</b>	2.044	9.725	406	9.509	3.853	644	26.181	879	104	24.818	4.114	56.096
Acqua corrente potabile di acquedotto	1.920	8.786	361	8.969	3.688	610	24.334	792	99	23.233	3.838	52.296
Collegamento alla rete fognaria	1.103	4.641	207	5.131	2.092	353	13.527	451	50	12.014	2.106	28.148
Impianto di riscaldamento fisso	1.726	6.310	284	6.570	3.184	429	18.503	473	52	11.727	2.072	32.827
<i>Di cui a gas</i>	556	1.754	88	2.299	1.182	154	6.033	168	20	3.727	682	10.630
Telefono	1.840	8.172	324	7.808	3.301	537	21.982	604	49	17.941	2.947	43.523
<b>Case sparse</b>	2.760	14.876	521	9.394	4.031	727	32.309	954	113	23.948	3.846	61.170
Acqua corrente potabile di acquedotto	2.331	11.695	442	8.042	3.586	608	26.704	785	96	20.333	3.201	51.119
Collegamento alla rete fognaria	953	4.029	178	3.316	1.387	271	10.134	254	32	6.381	1.174	17.975
Impianto di riscaldamento fisso	2.268	9.417	378	6.512	3.348	473	22.396	465	51	11.674	2.063	36.649
<i>Di cui a gas</i>	572	1.982	118	2.050	1.165	153	6.040	136	16	3.102	621	9.915
Telefono	2.493	12.695	396	7.520	3.507	574	27.185	645	65	17.584	2.838	48.317
<b>COMUNI DA 5.001 a 10.000 ABITANTI</b>	6.535	22.359	1.222	37.051	19.221	2.551	88.939	2.620	367	59.767	13.198	164.891
<b>Centro abitato</b>	5.705	17.428	998	33.641	17.988	2.275	78.035	2.377	325	52.554	11.975	145.266
Acqua corrente potabile di acquedotto	5.533	16.639	968	32.642	17.554	2.205	75.541	2.288	314	50.872	11.590	140.605
Collegamento alla rete fognaria	4.839	14.752	844	29.255	15.528	1.997	67.215	2.019	274	44.293	10.140	123.941
Impianto di riscaldamento fisso	5.449	15.737	888	29.947	17.231	1.986	71.238	1.834	216	42.621	9.755	125.664
<i>Di cui a gas</i>	3.209	9.393	535	19.213	11.173	1.177	44.700	1.167	144	26.514	5.953	78.478
Telefono	5.401	15.914	861	30.261	16.940	2.027	71.404	1.835	168	44.417	9.914	127.738
<b>Nucleo abitato</b>	274	1.760	93	1.506	495	101	4.229	97	12	2.823	514	7.675
Acqua corrente potabile di acquedotto	214	1.281	76	1.274	442	75	3.362	80	9	2.435	424	6.310
Collegamento alla rete fognaria	89	532	29	549	181	39	1.419	42	1	907	198	2.567
Impianto di riscaldamento fisso	225	1.218	67	1.129	445	72	3.156	58	7	1.474	300	4.995
<i>Di cui a gas</i>	69	325	18	366	158	33	969	25	2	415	101	1.512
Telefono	250	1.558	80	1.271	446	87	3.692	82	5	2.097	379	6.255
<b>Case sparse</b>	556	3.171	131	1.904	738	175	6.675	146	30	4.390	709	11.950
Acqua corrente potabile di acquedotto	373	2.186	93	1.517	629	124	4.922	111	21	3.481	555	9.090
Collegamento alla rete fognaria	130	708	34	490	179	45	1.586	43	6	877	165	2.677
Impianto di riscaldamento fisso	438	2.055	104	1.320	623	109	4.649	94	15	2.121	390	7.269
<i>Di cui a gas</i>	97	420	31	371	158	24	1.101	35	4	526	89	1.755
Telefono	509	2.780	106	1.610	659	140	5.804	108	16	3.211	533	9.672
<b>COMUNI DA 10.001 A 50.000 ABITANTI</b>	19.017	50.150	2.559	100.041	65.706	7.860	245.333	8.090	1.203	151.880	39.670	446.176
<b>Centro abitato</b>	17.680	44.463	2.342	95.707	63.804	7.534	231.530	7.798	1.147	143.847	38.008	422.330
Acqua corrente potabile di acquedotto	17.403	43.559	2.294	94.435	63.290	7.441	228.422	7.685	1.131	141.840	37.506	416.584
Collegamento alla rete fognaria	16.308	40.294	2.131	87.937	59.716	6.982	213.368	7.193	1.043	131.008	35.050	387.662
Impianto di riscaldamento fisso	17.171	41.560	2.193	88.621	62.100	6.902	218.547	6.529	884	126.395	33.144	385.499
<i>Di cui a gas</i>	11.601	28.470	1.562	63.124	44.616	4.857	154.230	4.620	636	85.139	21.689	266.314
Telefono	16.968	41.910	2.126	89.535	61.207	6.944	218.690	6.456	797	130.730	33.840	390.513
<b>Nucleo abitato</b>	293	1.200	53	1.363	553	88	3.550	98	15	2.421	515	6.599
Acqua corrente potabile di acquedotto	233	904	47	1.178	493	75	2.930	84	13	2.105	429	5.561
Collegamento alla rete fognaria	116	424	21	544	237	37	1.379	36	7	864	204	2.490
Impianto di riscaldamento fisso	253	902	45	1.061	496	57	2.814	70	9	1.410	328	4.631
<i>Di cui a gas</i>	73	276	14	394	180	17	954	31	4	491	116	1.596
Telefono	273	1.099	43	1.202	493	76	3.186	73	7	1.915	421	5.802
<b>Case sparse</b>	1.044	4.487	164	2.971	1.349	238	10.253	194	41	5.612	1.147	17.247
Acqua corrente potabile di acquedotto	797	2.774	97	2.309	1.128	185	7.290	144	34	4.173	822	12.463
Collegamento alla rete fognaria	420	1.280	54	1.110	496	98	3.458	71	15	1.667	375	5.586
Impianto di riscaldamento fisso	923	3.145	132	2.315	1.235	180	7.930	125	23	3.588	739	12.405
<i>Di cui a gas</i>	319	779	48	786	412	69	2.413	58	7	1.110	215	3.803
Telefono	976	4.073	145	2.587	1.241	199	9.221	150	25	4.717	955	15.068

**Tavola 5.14 segue - Famiglie in abitazione per condizione e posizione professionale della persona di riferimento, classe demografica del Comune di residenza, tipo di località abitata e servizi presenti nell'abitazione (a)**

AGGREGATI	CONDIZIONE PROFESSIONALE											Totale
	OCCUPATI						Disoccupati	In cerca di prima occupazione	Ritirati dal lavoro	Altri		
	Imprenditori e liberi professionisti	Lavoratori in proprio e soci di cooperative	Coadiuvanti	Dipendenti	Direttivi, quadri, impiegati	Altri lavoratori dipendenti					Totale	
<b>COMUNI DA 50.001 a 100.000 ABITANTI</b>	<b>5.856</b>	<b>13.441</b>	<b>698</b>	<b>24.726</b>	<b>22.043</b>	<b>2.733</b>	<b>69.497</b>	<b>2.324</b>	<b>388</b>	<b>40.840</b>	<b>14.555</b>	<b>127.604</b>
<b>Centro abitato</b>	<b>5.484</b>	<b>12.032</b>	<b>645</b>	<b>23.547</b>	<b>21.391</b>	<b>2.599</b>	<b>65.698</b>	<b>2.245</b>	<b>376</b>	<b>38.505</b>	<b>13.877</b>	<b>120.701</b>
Acqua corrente potabile di acquedotto	5.451	11.870	637	23.358	21.286	2.581	65.183	2.222	370	38.185	13.778	119.738
Collegamento alla rete fognaria	5.020	10.864	591	21.678	20.203	2.425	60.781	2.083	345	35.197	12.769	111.175
Impianto di riscaldamento fisso	5.362	11.349	609	22.075	20.933	2.404	62.732	1.860	309	34.873	12.276	112.050
Di cui a gas	3.228	7.211	380	14.885	13.530	1.506	40.740	1.252	203	21.318	6.798	70.311
Telefono	5.289	11.362	607	22.155	20.655	2.409	62.477	1.901	279	35.920	12.609	113.186
<b>Nucleo abitato</b>	<b>87</b>	<b>324</b>	<b>16</b>	<b>267</b>	<b>131</b>	<b>23</b>	<b>848</b>	<b>21</b>	<b>1</b>	<b>533</b>	<b>142</b>	<b>1.545</b>
Acqua corrente potabile di acquedotto	82	304	16	250	126	23	801	20	1	495	133	1.450
Collegamento alla rete fognaria	44	112	7	84	68	8	323	11	-	171	47	552
Impianto di riscaldamento fisso	77	249	13	215	119	18	691	16	-	357	101	1.165
Di cui a gas	26	56	3	56	50	2	193	7	-	102	26	328
Telefono	83	298	14	232	126	17	770	19	1	465	119	1.374
<b>Case sparse</b>	<b>285</b>	<b>1.085</b>	<b>37</b>	<b>912</b>	<b>521</b>	<b>111</b>	<b>2.951</b>	<b>58</b>	<b>11</b>	<b>1.802</b>	<b>536</b>	<b>5.358</b>
Acqua corrente potabile di acquedotto	257	957	33	831	489	102	2.669	50	7	1.595	478	4.799
Collegamento alla rete fognaria	93	264	9	253	153	44	816	20	1	450	139	1.426
Impianto di riscaldamento fisso	243	818	31	762	479	88	2.421	35	5	1.139	337	3.937
Di cui a gas	66	205	9	226	164	20	690	16	2	301	98	1.107
Telefono	273	991	29	818	489	100	2.700	41	6	1.559	445	4.751
<b>COMUNI OLTRE 100.000 ABITANTI</b>	<b>19.184</b>	<b>35.617</b>	<b>1.633</b>	<b>76.428</b>	<b>81.516</b>	<b>9.719</b>	<b>224.097</b>	<b>10.301</b>	<b>3.436</b>	<b>140.253</b>	<b>57.716</b>	<b>435.803</b>
<b>Centro abitato</b>	<b>19.086</b>	<b>35.490</b>	<b>1.621</b>	<b>76.288</b>	<b>81.353</b>	<b>9.696</b>	<b>223.534</b>	<b>10.286</b>	<b>3.363</b>	<b>140.038</b>	<b>57.619</b>	<b>434.840</b>
Acqua corrente potabile di acquedotto	19.046	35.384	1.617	76.033	81.202	9.671	222.953	10.250	3.338	139.706	57.471	433.718
Collegamento alla rete fognaria	18.652	34.456	1.575	74.179	79.732	9.385	217.979	9.754	2.987	136.624	55.672	423.016
Impianto di riscaldamento fisso	18.437	32.861	1.505	73.019	78.017	8.403	206.242	8.056	2.272	128.448	51.023	396.041
Di cui a gas	12.622	23.563	1.039	49.562	55.812	5.880	148.478	5.648	1.475	94.356	35.528	285.485
Telefono	18.497	33.730	1.499	71.835	78.771	9.034	213.366	8.793	2.457	134.471	54.000	413.087
<b>Nucleo abitato</b>	<b>51</b>	<b>45</b>	<b>7</b>	<b>80</b>	<b>74</b>	<b>11</b>	<b>268</b>	<b>7</b>	<b>2</b>	<b>104</b>	<b>40</b>	<b>421</b>
Acqua corrente potabile di acquedotto	51	45	7	77	74	11	265	6	2	101	40	414
Collegamento alla rete fognaria	40	35	7	70	66	10	228	4	1	81	31	345
Impianto di riscaldamento fisso	49	41	6	52	72	9	229	6	1	81	29	346
Di cui a gas	9	23	3	33	37	7	112	-	-	39	10	161
Telefono	50	44	5	71	67	10	247	6	1	95	38	387
<b>Case sparse</b>	<b>47</b>	<b>82</b>	<b>5</b>	<b>60</b>	<b>89</b>	<b>12</b>	<b>295</b>	<b>8</b>	<b>71</b>	<b>111</b>	<b>57</b>	<b>542</b>
Acqua corrente potabile di acquedotto	43	59	4	44	84	9	243	7	69	92	52	463
Collegamento alla rete fognaria	26	52	3	34	68	6	189	3	-	62	18	272
Impianto di riscaldamento fisso	45	60	5	44	81	8	243	6	-	72	26	347
Di cui a gas	18	18	3	18	53	1	111	3	-	22	9	145
Telefono	47	79	4	49	84	12	275	7	59	99	51	491
<b>TOTALE REGIONE</b>	<b>70.625</b>	<b>199.080</b>	<b>10.108</b>	<b>338.026</b>	<b>236.764</b>	<b>29.544</b>	<b>884.147</b>	<b>31.646</b>	<b>6.382</b>	<b>608.522</b>	<b>165.809</b>	<b>1.696.506</b>
<b>Centro abitato</b>	<b>63.184</b>	<b>162.325</b>	<b>8.675</b>	<b>310.060</b>	<b>224.930</b>	<b>27.414</b>	<b>796.588</b>	<b>29.184</b>	<b>5.982</b>	<b>541.960</b>	<b>154.189</b>	<b>1.527.903</b>
Acqua corrente potabile di acquedotto	62.131	157.970	8.488	304.779	222.794	27.050	783.212	28.677	5.902	531.807	151.786	1.501.384
Collegamento alla rete fognaria	57.858	145.240	7.768	283.121	210.411	25.387	729.785	26.428	5.300	488.631	141.174	1.391.318
Impianto di riscaldamento fisso	60.329	145.316	7.868	274.012	215.269	23.894	726.688	22.550	4.127	448.799	129.386	1.331.550
Di cui a gas	37.327	89.775	4.847	183.073	145.783	15.638	476.443	14.829	2.689	290.606	81.844	866.411
Telefono	60.074	149.452	7.624	283.205	214.029	24.887	739.271	23.561	4.110	476.799	135.872	1.379.613
<b>Nucleo abitato</b>	<b>2.749</b>	<b>13.054</b>	<b>575</b>	<b>12.725</b>	<b>5.106</b>	<b>867</b>	<b>35.076</b>	<b>1.102</b>	<b>134</b>	<b>30.699</b>	<b>5.325</b>	<b>72.336</b>
Acqua corrente potabile di acquedotto	2.500	11.320	507	11.748	4.823	794	31.692	982	124	28.369	4.864	66.031
Collegamento alla rete fognaria	1.392	5.744	271	6.378	2.644	447	16.876	544	59	14.037	2.586	34.102
Impianto di riscaldamento fisso	2.330	8.720	415	9.027	4.316	585	25.393	623	69	15.049	2.830	43.964
Di cui a gas	733	2.434	126	3.148	1.607	213	8.261	231	26	4.774	935	14.227
Telefono	2.496	11.171	466	10.584	4.433	727	29.877	784	63	22.513	3.904	57.141
<b>Case sparse</b>	<b>4.692</b>	<b>23.701</b>	<b>858</b>	<b>15.241</b>	<b>6.728</b>	<b>1.263</b>	<b>52.483</b>	<b>1.360</b>	<b>266</b>	<b>35.863</b>	<b>6.295</b>	<b>96.267</b>
Acqua corrente potabile di acquedotto	3.801	17.671	669	12.743	5.916	1.028	41.828	1.097	227	29.674	5.108	77.934
Collegamento alla rete fognaria	1.622	6.333	278	5.203	2.283	464	16.183	391	54	9.437	1.871	27.936
Impianto di riscaldamento fisso	3.917	15.495	650	10.953	5.766	858	37.639	725	94	18.594	3.555	60.607
Di cui a gas	1.072	3.404	209	3.451	1.952	267	10.355	248	29	5.061	1.032	16.725
Telefono	4.298	20.618	680	12.584	5.980	1.025	45.185	951	171	27.170	4.822	78.299

(a) Sono escluse le famiglie coabitanti.

# Appendice

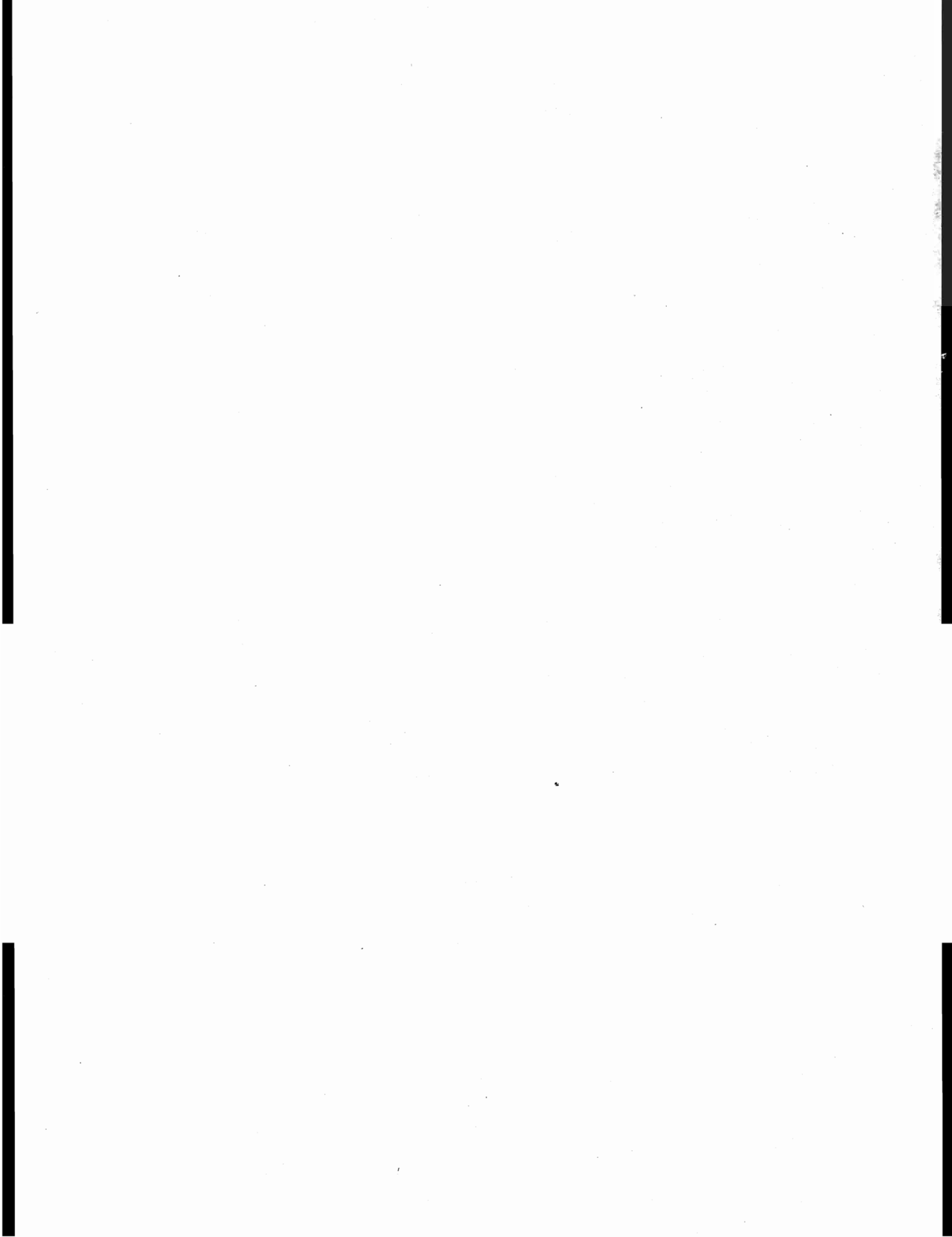

## **Tavole disponibili solo su floppy disk**

- Tavola 6.1** - Popolazione residente per anno di nascita, età, sesso e stato civile
- Tavola 6.2** - Popolazione presente per anno di nascita, età, sesso e stato civile
- Tavola 6.3** - Donne con figli per numero di figli conviventi nati prima del 1991 e anno di nascita
- Tavola 6.4** - Persone nate dal 1976 al 1990 conviventi con la madre per anno di nascita e anno di nascita della madre
- Tavola 6.5** - Persone nate nel 1991 conviventi con la madre per numero di fratelli conviventi nati prima del 1991 e anno di nascita della madre
- Tavola 6.6** - Popolazione residente attiva in condizione professionale per sesso, attività economica, posizione nella professione e grado di istruzione
- Tavola 6.7** - Popolazione residente attiva in condizione professionale per sezione di attività economica, professione e sesso
- Tavola 6.8** - Popolazione residente attiva in condizione professionale per grado di istruzione e professione
- Tavola 6.9** - Occupati per classe di età, sezione di attività economica, posizione nella professione e sesso
- Tavola 6.10** - Occupati per stato civile, sezione di attività economica, posizione nella professione e sesso
- Tavola 6.11** - Occupati per posizione nella professione, sezione, sottosezione, divisione, gruppo di attività economica e sesso
- Tavola 6.12** - Occupati per sesso e professione
- Tavola 6.13** - Occupati per ore lavorate, sezione, sottosezione, divisione di attività economica e posizione nella professione
- Tavola 6.14** - Popolazione residente in età da 14 anni in poi non occupata per sesso, numero di ore lavorate e classe di età
- Tavola 6.15** - Popolazione residente in età da 19 anni in poi per condizione, attività economica e posizione nella professione nel 1986, nel 1991 e sesso
- Tavola 6.16** - Popolazione residente per classe di età, luogo di nascita e sesso
- Tavola 6.17** - Popolazione residente in età da 14 anni in poi per condizione professionale, posizione nella professione, luogo di nascita e sesso
- Tavola 6.18** - Famiglie residenti e componenti per ampiezza, stato civile, classe di età e sesso della persona di riferimento della famiglia di censimento
- Tavola 6.19** - Abitazioni non occupate per numero di stanze, motivo della non occupazione, disponibilità, tipo e numero di abitazioni del fabbricato, figura giuridica del proprietario ed epoca di costruzione

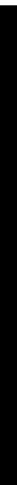
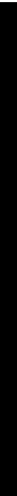



**Istat**

Istituto nazionale di statistica

**13° CENSIMENTO GENERALE DELLA POPOLAZIONE**

20 ottobre 1991

(Legge 9 gennaio 1991, n. 11)

**FOGLIO DI FAMIGLIA**

Comune	<b>A</b> NUMERO DI CODICE	<b>B</b> SEZIONE DI CENSIMENTO	
		N° _____	
Provincia		<b>C</b> NUMERO D'ORDINE	
		Provvisorio	Definitivo

<b>D</b>	TIPO DI LOCALITÀ		
Centro abitato	1. <input type="checkbox"/>	Nucleo abitato	2. <input type="checkbox"/>
		Casa sparse	3. <input type="checkbox"/>

<b>E</b>	FAMIGLIA PRINCIPALE	
	- senza famiglia coabitante ...	1. <input type="checkbox"/>
	- con famiglia coabitante .....	2. <input type="checkbox"/>
	FAMIGLIA COABITANTE .....	3. <input type="checkbox"/>
	FAMIGLIA SENZA TETTO O SENZA ABITAZIONE .....	4. <input type="checkbox"/>
	ABITAZIONE NON OCCUPATA	5. <input type="checkbox"/>

NUMERO D'ORDINE	
Provvisorio	Definitivo

<b>F</b>	DATI RIASSUNTIVI	
	Persone della famiglia (Sez. II) .....	N. <input type="text"/>
	Persone temporaneamente presenti nell'abitazione (Sez. III) .....	N. <input type="text"/>

**SEGRETO STATISTICO E OBBLIGO DI RISPOSTA**

Al sensi dell'art. 9 della legge 9 gennaio 1991, n. 11, sulle notizie raccolte in occasione del censimento si applicano le disposizioni sul segreto d'ufficio e sulla tutela del segreto statistico di cui agli artt. 8 e 9 del Decreto Legislativo 6 settembre 1999, n. 322.

I dati raccolti con il presente questionario non potranno essere diffusi se non in forma aggregata, in modo che non se ne possa trarre alcun riferimento individuale.

Al sensi dell'art. 10 della legge sopra citata, è fatto obbligo alle persone fisiche ed ai legali rappresentanti delle persone giuridiche, delle amministrazioni, enti ed organismi oggetto del censimento, di rispondere con precisione ed esattezza alle domande contenute nel questionario.

Coloro che non forniscano le notizie richieste, ovvero le forniscano acutamente errate o incomplete, sono soggetti alle sanzioni amministrative pecuniarie previste dall'art. 11 del Decreto Legislativo 6 settembre 1999, n. 322 (da lire quattrocentomila a lire quattro milioni, per violazioni da parte di persone fisiche, da lire un milione a lire dieci milioni, per violazioni da parte di enti e società) che verranno applicate con il procedimento ivi previsto.

Data della consegna \_\_\_\_\_ 1991

FIRMA DEL RILEVATORE

**INTESTATARIO DEL FOGLIO DI FAMIGLIA**

(Cognome e nome)	
N. _____	
(Via, piazza, viale, località ecc.)	
Scala _____	Plano _____
Interno N° _____	Tel. _____

Comune	<b>A</b> NUMERO DI CODICE	Provincia	<b>B</b> SEZIONE DI CENSIMENTO
			N° _____
		<b>C</b> NUMERO D'ORDINE	
		Provvisorio	Definitivo

**AVVERTENZE**

Il modello va compilato, con riferimento al 20 ottobre 1991, dall'intestatario del foglio di famiglia o, se ciò non fosse possibile, da un'altra persona della famiglia, nelle seguenti parti:

- "Notizie riassuntive sulla famiglia"
- Sezione I - Notizie sull'abitazione, quesiti da 3 a 13
- Sezione II - Notizie sulle persone della famiglia
- Sezione III - Notizie sulle persone non dimoranti abitualmente ma temporaneamente presenti nell'abitazione

La Sezione III deve essere compilata solo nel caso in cui alla data del 20 ottobre 1991 siano presenti nell'abitazione persone non dimoranti abitualmente nella stessa.

Per la compilazione usare penna a sfera scrivendo con grafia ben nitida e chiara, possibilmente in stampatello.

Per le domande seguite da quadratino barrare così  la risposta che fa al caso.

I riquadri in rosso NON devono essere compilati dalla famiglia, ma dal rilevatore.

Le caselle in azzurro  NON devono essere compilate.

Per facilitare la compilazione delle singole parti del "Foglio di Famiglia", vengono forniti alcuni chiarimenti nella GUIDA, inserita nel foglio stesso.





**istat**

Istituto nazionale di statistica

**13° CENSIMENTO GENERALE DELLA POPOLAZIONE**

20 ottobre 1991

(Legge 9 gennaio 1991, n. 11)

**NOTIZIE RIASSUNTIVE SULLA FAMIGLIA**

DA STACCARSI A CURA DEL COMUNE

N. d'ordine	COGNOME E NOME (scrivere in stampatello)	SESSO	LUOGO DI NASCITA	DATA DI NASCITA
1	2	3	4	5
1		M <input type="checkbox"/>		giorno mese anno
		F <input type="checkbox"/>		giorno mese anno
2		M <input type="checkbox"/>		giorno mese anno
		F <input type="checkbox"/>		giorno mese anno
3		M <input type="checkbox"/>		giorno mese anno
		F <input type="checkbox"/>		giorno mese anno
4		M <input type="checkbox"/>		giorno mese anno
		F <input type="checkbox"/>		giorno mese anno
5		M <input type="checkbox"/>		giorno mese anno
		F <input type="checkbox"/>		giorno mese anno
6		M <input type="checkbox"/>		giorno mese anno
		F <input type="checkbox"/>		giorno mese anno
7		M <input type="checkbox"/>		giorno mese anno
		F <input type="checkbox"/>		giorno mese anno
8		M <input type="checkbox"/>		giorno mese anno
		F <input type="checkbox"/>		giorno mese anno
9		M <input type="checkbox"/>		giorno mese anno
		F <input type="checkbox"/>		giorno mese anno
10		M <input type="checkbox"/>		giorno mese anno
		F <input type="checkbox"/>		giorno mese anno

**AVVERTENZE**

A norma del vigente «Regolamento Anagrafico», le notizie contenute in questo prospetto saranno utilizzate per la revisione dell'anagrafe comunale della popolazione residente.

Data della compilazione \_\_\_\_\_ 1991

FIRMA DEL RILEVATORE

Nel riquadro a fianco, relativo alle "Notizie riassuntive sulla famiglia", devono essere indicati per ciascun componente della famiglia: cognome, nome, sesso, luogo e data di nascita.

Ai fini del censimento, per famiglia si intende un insieme di persone legate da vincoli di matrimonio, parentela, affinità, adozione, tutela o da vincoli affettivi, coabitanti ed aventi dimora abituale nello stesso Comune (anche se non sono ancora iscritte nell'anagrafe della popolazione residente del Comune medesimo).

Una famiglia può essere costituita anche da una sola persona.

Nell'elencare le singole persone della famiglia, deve essere scrupolosamente osservato il seguente ordine:

- Intestatario del foglio di famiglia (indicare preferibilmente la persona a cui è intestata la scheda di famiglia in anagrafe);
- Coniuge o convivente coniugalmente con l'intestatario del foglio di famiglia;
- Figli non sposati (in ordine decrescente di età);
- Figli sposati e loro familiari;
- Altri parenti o affini dell'intestatario del foglio di famiglia (padre, fratello, suocero, zio, nipote, cognato, ecc.);
- Altre persone conviventi (al riguardo si fa presente che il personale di servizio della famiglia - domestici, collaboratori familiari, ecc. - che dimori abitualmente nell'abitazione dovrà compilare un altro foglio di famiglia).

Per ciascuna delle persone elencate nel riquadro deve essere compilato un "foglio individuale" (Sezione II) rispettando l'ordine dell'elenco.



# Sezione I - NOTIZIE SULL'ABITAZIONE

DA COMPILARSI A CURA DEL RILEVATORE

## ○ SPECIE DI ALLOGGIO

- 1.1 Abitazione occupata .....  1
- 1.2 Altro tipo di alloggio occupato:  
.....  2  
(specificare) .....
- 1.3 Abitazione non occupata
- a) Indicare il motivo della non occupazione:
- utilizzata per vacanza .....  3
- utilizzata per lavoro e/o studio .....  4
- utilizzata per altri motivi  
.....  5  
(specificare) .....
- non utilizzata .....  6
- b) Indicare se l'abitazione non occupata è disponibile:
- solo per la vendita .....  1
- solo per l'affitto .....  2
- sia per la vendita che per l'affitto .....  3
- nè per la vendita nè per l'affitto .....  4

## ○ CARATTERISTICHE DEL FABBRICATO IN CUI È SITUATA L'ABITAZIONE

- 2.1 Destinazione d'uso del fabbricato:
- esclusivamente ad uso abitativo .....  1
- prevalentemente ad uso abitativo .....  2
- prevalentemente ad uso non abitativo  
edificio rurale (situato entro i confini  
dell'azienda agricola) .....  3
- .....  4
- 2.2 Indicare se il fabbricato è completamente  
separato da altre costruzioni.  
 SI 5  NO 6
- 2.3 Struttura portante del fabbricato:  
cemento armato:  
a piano terra aperto .....  1
- a piano terra chiuso con muratura .....  2
- pietra e mattoni .....  3
- altro tipo .....  4
- non individuato .....  5
- 2.4 Anno di costruzione del fabbricato
- prima del 1919 .....  1
- tra il 1919 e il 1945 .....  2
- tra il 1946 e il 1960 .....  3
- tra il 1961 e il 1971 .....  4
- tra il 1972 e il 1981 .....  5
- dopo il 1981 .....  6
- Se è stato barrato il quadratino  
numero 6 indicare l'anno .....  1  9

## 2.5 Numero delle abitazioni del fabbricato (comprese le abitazioni non occupate)

- 1 abitazione .....  1
- 2 abitazioni .....  2
- 3 o 4 abitazioni .....  3
- da 5 a 8 abitazioni .....  4
- da 9 a 15 abitazioni .....  5
- da 16 a 30 abitazioni .....  6
- 31 abitazioni e più .....  7

## 2.6 Numero dei piani fuori terra del fabbricato (compreso il seminterrato e il piano terra):

- 1 piano .....  1
- 2 piani .....  2
- da 3 a 5 piani .....  3
- da 6 a 10 piani .....  4
- oltre 10 piani .....  5

## 2.7 Indicare se il fabbricato dispone di ascensore

SI 6  NO 7

## ○ PROPRIETARIO

Indicare se l'abitazione è di proprietà di:

- Persona fisica .....  1
- Impresa bancaria o assicuratrice .....  2
- Impresa di costruzioni o immobiliare .....  3
- Altra impresa (industriale, commerciale, ecc.) .....  4
- Cooperativa edilizia di abitazione .....  5
- Stato, Regione, Provincia, Comune .....  6
- Ente previdenziale (INPS, INPDAI, ecc.) .....  7
- Istituto Autonomo Case Popolari (I.A.C.P.) .....  8
- Altro .....  9  
(specificare) .....

## ○ TITOLO DI GODIMENTO

Indicare il titolo in base al quale la famiglia dispone dell'abitazione:

- Proprietà, usufrutto o riscatto .....  1
- Affitto o subaffitto .....  2
- Altro titolo (uso gratuito, prestazioni di servizio ecc.) .....  3

## ○ ANNO DI RISTRUTTURAZIONE

Se dopo il 1981 sono state eseguite «opere di rinnovo» che hanno interessato l'intera abitazione o gran parte di essa e che abbiano fatto aumentare sensibilmente il suo valore, indicare l'anno.  1  9

## ○ STANZE (esclusa la cucina e vani accessori)

stanze adibite ad abitazione o promiscuamente anche ad altro uso .. N.

stanze adibite esclusivamente ad altro uso (ufficio, studio professionale, laboratorio, ecc.) ..... N.

## ○ CUCINA

Indicare se l'abitazione dispone di cucina (con caratteristiche di stanza come indicato nella guida)  SI 1 N.  NO 2

In caso di risposta negativa indicare se l'abitazione dispone di un vano senza le caratteristiche di stanza o di una parte di stanza, stabilmente adibita alla cottura delle vivande ed alla rigovernatura delle stoviglie.  SI 1  NO 2

## ○ SUPERFICIE TOTALE DELL'ABITAZIONE

Indicare la superficie in metri quadrati: (interi e senza decimali): .....

## ○ ACQUA POTABILE

Indicare se l'abitazione:

- dispone di acqua corrente potabile di acquedotto:
- all'interno dell'abitazione .....  1
- fuori dell'abitazione .....  2
- dispone di acqua potabile di pozzo o di cisterna .....  3
- non dispone di acqua potabile (né di acquedotto, né di pozzo o di cisterna) ...  4

## ○ IMPIANTI IGIENICO-SANITARI

### 10.1 Indicare se l'abitazione:

- dispone di gabinetto all'interno dell'abitazione:
- uno .....  5
- due o più .....  6
- dispone di gabinetto fuori dell'abitazione .....  7
- non dispone di gabinetto .....  8

### 10.2 Se l'abitazione dispone di gabinetto, indicare se:

- a) è fornito di impianto (cassetta, vaschetta, ecc.) per lo scarico dell'acqua  SI 1  NO 2
- b) è collegato alla rete fognaria  SI 3  NO 4

### 10.3 Indicare se l'abitazione:

- dispone di vasca da bagno e/o impianto di doccia:
- uno .....  1
- due o più .....  2
- non dispone di vasca da bagno né di impianto di doccia .....  3

## ○ RISCALDAMENTO

### 11.1 Indicare se l'abitazione:

- dispone di riscaldamento:
- fornito di impianto centralizzato ad uso di più abitazioni .....  4
- fornito di impianto fisso autonomo ad uso esclusivo dell'abitazione .....  5
- fornito di apparecchi singoli fissi (stufa, caminetto, ecc.) che consentono il riscaldamento:
- di tutta o della maggior parte dell'abitazione .....  6
- di alcune parti dell'abitazione .....  7
- non dispone né di impianto di riscaldamento né viene riscaldata con apparecchi singoli fissi .....  8

### 11.2 Se l'abitazione dispone di riscaldamento indicare il tipo di combustibile o di energia prevalentemente usato:

Rispondere solo per le abitazioni occupate

- combustibile liquido (olio combustibile, gasolio, ecc.) .....  1
- combustibile solido (carbone, legna, ecc.) .....  2
- combustibile gassoso (gas di città, metano, ecc.) .....  3
- energia elettrica .....  4
- altro (specificare) .....  5

## ○ ACQUA CALDA

Indicare se l'abitazione dispone di impianto per la produzione di acqua calda per uso igienico sanitario  SI 6  NO 7

In caso di risposta affermativa indicare se l'impianto di produzione è comune con quello del riscaldamento  SI 8  NO 9

## ○ TELEFONO

Indicare se l'abitazione dispone di telefono  SI 1  NO 2

## Sezione II - NOTIZIE SULLE FOGLIO INDIVIDUALE

<p><b>1</b></p> <p>Intestataro del foglio di famiglia ..... <input type="checkbox"/> 1</p>	<p><b>8 LUOGO DI PRESENZA ALLA DATA DEL CENSIMENTO</b>  <b>8.1</b> Indicare il luogo di presenza alla data del censimento:          nel Comune di attuale dimora abituale ..... <input type="checkbox"/> 1          in altro Comune italiano ..... <input type="checkbox"/> 2</p> <p>.....          (specificare il Comune) <span style="float: right;">PROV. <input type="text"/></span></p> <p>.....          (specificare la Provincia)</p> <p>all'estero ..... <input type="checkbox"/> 3</p> <p>.....          (specificare lo Stato estero) <span style="float: right;">ST. EST. <input type="text"/></span></p> <p><b>8.2</b> Se la persona è temporaneamente assente dal Comune di dimora abituale, indicarne il motivo:</p> <p>lavoro ..... <input type="checkbox"/> 1          studio ..... <input type="checkbox"/> 2          turismo ..... <input type="checkbox"/> 3          altro ..... <input type="checkbox"/> 4</p>
<p><b>2 SESSO</b></p> <p>Maschio ..... <input type="checkbox"/> 1          Femmina ..... <input type="checkbox"/> 2</p>	<p><b>9 LUOGO DI DIMORA ABITUALE NELL'OTTOBRE 1986</b></p> <p style="border: 1px solid black; padding: 2px; text-align: center;"><i>Rispondere solo se la persona è nata prima del 20 ottobre 1986</i></p> <p>Nel Comune di attuale dimora abituale: ..... <input type="checkbox"/> 5          - in questa abitazione          - in altra abitazione o in altra situazione abitativa ..... <input type="checkbox"/> 6          In altro Comune italiano ..... <input type="checkbox"/> 7</p> <p>.....          (specificare il Comune) <span style="float: right;">PROV. <input type="text"/> COM. <input type="text"/></span></p> <p>.....          (specificare la Provincia)</p> <p>All'estero ..... <input type="checkbox"/> 8</p> <p>.....          (specificare lo Stato estero) <span style="float: right;">ST. EST. <input type="text"/></span></p>
<p><b>3 LUOGO DI NASCITA</b></p> <p>Nel Comune di attuale dimora abituale ..... <input type="checkbox"/> 1          In altro Comune italiano ..... <input type="checkbox"/> 2</p> <p>.....          (specificare il Comune) <span style="float: right;">PROV. <input type="text"/> COM. <input type="text"/></span></p> <p>.....          (specificare la Provincia)</p> <p>All'estero ..... <input type="checkbox"/> 3</p> <p>.....          (specificare lo Stato estero) <span style="float: right;">ST. EST. <input type="text"/></span></p>	<p><b>10 ISTRUZIONE</b></p> <p><b>10.1</b> Indicare il titolo di studio più elevato conseguito:</p> <p>laurea ..... (specificare) .....          diploma universitario o equipolente ..... (specificare) .....          diploma che permette l'accesso all'università ..... (specificare) .....          diploma che non permette l'accesso all'università ..... (specificare) ..... <span style="float: right;">TIT. STU. <input type="text"/></span></p> <p>licenza di scuola media inferiore o licenza di avviamento professionale ..... <input type="checkbox"/> 800          licenza elementare ..... <input type="checkbox"/> 700          nessun titolo di studio - sa leggere e/o scrivere ..... <input type="checkbox"/> 800          - non sa leggere né scrivere ..... <input type="checkbox"/> 900</p> <p><b>10.2</b> Per i laureati indicare se in possesso di eventuale specializzazione post laurea o di dottorato di ricerca: <input type="checkbox"/> SI 5 <input type="checkbox"/> NO 6</p> <p><b>10.3</b> Indicare se la persona frequenta:          l'asilo nido ..... <input type="checkbox"/> 1          la scuola materna ..... <input type="checkbox"/> 2          un corso regolare di studi ..... <input type="checkbox"/> 3          nessuno dei corsi di studio precedentemente segnalati ..... <input type="checkbox"/> 4</p> <p><b>10.4</b> Indicare se frequenta un corso di formazione professionale: <input type="checkbox"/> SI 5 <input type="checkbox"/> NO 6</p>
<p><b>4 DATA DI NASCITA</b></p> <p style="text-align: center;"> <input type="text"/> <input type="text"/>    <input type="text"/> <input type="text"/>    <input type="text"/> <input type="text"/> <input type="text"/> <input type="text"/> <input type="text"/> <input type="text"/>          giorno            mese            anno     </p>	
<p><b>5 STATO CIVILE</b>          Indicare se la persona è:</p> <p>celibe o nubile ..... <input type="checkbox"/> 1          coniugata ..... <input type="checkbox"/> 2          separata di fatto ..... <input type="checkbox"/> 3          separata legalmente ..... <input type="checkbox"/> 4          divorziata ..... <input type="checkbox"/> 5          vedova ..... <input type="checkbox"/> 6</p>	
<p><b>6 DATA DEL MATRIMONIO</b>          Indicare la data del matrimonio (nel caso sia stato contratto più di un matrimonio indicare la data dell'ultimo)</p> <p style="text-align: center;"> <input type="text"/> <input type="text"/>    <input type="text"/> <input type="text"/> <input type="text"/> <input type="text"/> <input type="text"/> <input type="text"/> <input type="text"/> <input type="text"/> <input type="text"/>          mese            anno     </p>	
<p><b>7 CITTADINANZA</b></p> <p>Italiana ..... <input type="checkbox"/> 100          Straniera o nessuna cittadinanza ..... <input type="checkbox"/></p> <p>.....          (specificare) <span style="float: right;">ST. EST. <input type="text"/></span></p> <p>se straniero (o apolide) indicare l'anno di trasferimento della dimora abituale in Italia: <input type="text"/> <input type="text"/> <input type="text"/> <input type="text"/></p>	



# PERSONE DELLA FAMIGLIA

## DELLA PERSONA N. 1

### 11 CONDIZIONE PROFESSIONALE O NON PROFESSIONALE NELLA SETTIMANA PRECEDENTE ALLA DATA DEL CENSIMENTO

Rispondere solo se la persona è nata prima del 20 ottobre 1977

#### 11.1 Indicare se la persona è:

- occupata .....  1
- disoccupata alla ricerca di nuova occupazione .....  2
- in cerca di prima occupazione .....  3
- casalinga .....  4
- studente .....  5
- ritirata dal lavoro .....  6
- in servizio di leva .....  7
- in altra condizione .....  8

11.2 Indipendentemente dalla risposta fornita al punto 11.1, indicare le ore effettivamente lavorate dalla persona nella settimana presso un datore di lavoro o nell'azienda familiare ..... N.

Al seguenti punti da 11.3 a 11.6 deve rispondere solo la persona che al punto 11.1 ha dichiarato di essere «occupata» o «disoccupata alla ricerca di nuova occupazione» facendo riferimento all'ultima attività lavorativa svolta.

11.3 Indicare quale tipo di lavoro la persona svolge (ad es.: insegnante di scuola media, agricoltore, tecnico elettronico, architetto, segretaria, programmatore informatico, elettricista, ecc. evitando termini generici quali impiegato e operaio)

.....  
(specificare)

11.4 Indicare quali sono le principali attività o mansioni svolte dalla persona durante il lavoro (ad es.: insegnamento della matematica, coltivazione della vite, controllore di radar, progettazione di interni, gestione di segreteria, scrittura programmi, riparazione impianti elettrici delle automobili, ecc.)

.....  
(specificare) PROF.

11.5 Indicare se la persona esercita tali attività

- a) alle dipendenze come:
- dirigente .....  1
  - direttivo, quadro .....  2
  - impiegato .....  3
  - appartenente alle categorie speciali (Intermedio) ...  4
  - capo operaio, operaio (specializzato, qualificato e comune)  5
  - altro lavoratore dipendente (uscieri, guardiano, bidello, ecc.)  6
  - apprendista .....  7
  - lavorante a domicilio per conto di imprese .....  8
  - graduato o militare di carriera delle FF.AA. o similari .....  9
- b) in modo autonomo come:
- imprenditore .....  10
  - lavoratore in proprio .....  11
  - libero professionista .....  12
- SI  1 NO  2
- socio di cooperativa di produzione di beni e/o prestazione di servizi  13
- coadiuvante .....  14

11.6 Indicare l'attività esclusiva o principale dello stabilimento, azienda agricola, negozio, ufficio, ente, ecc., presso cui la persona lavora

.....  
(specificare) AT. ECO.

### 12 CONDIZIONE PROFESSIONALE O NON PROFESSIONALE NELL'OTTOBRE 1986

Rispondere solo se la persona è nata prima del 20 ottobre 1972

#### 12.1 Indicare se nell'ottobre 1986 la persona era:

- occupata .....  1
- disoccupata alla ricerca di nuova occupazione .....  2
- in cerca di prima occupazione .....  3
- casalinga .....  4
- studente .....  5
- in altra condizione .....  6

#### 12.2 Se la persona era occupata:

- a) indicare se lavorava:
- alle dipendenze .....  7
  - in modo autonomo .....  8
- b) indicare il settore di attività economica:
- agricoltura .....  1
  - industria .....  2
  - commercio, pubblici esercizi e alberghi .....  3
  - pubblica amministrazione e servizi pubblici o privati .....  4

### 13 LUOGO DI STUDIO O DI LAVORO, TEMPO IMPIEGATO E MEZZO UTILIZZATO PER GLI SPOSTAMENTI

#### 13.1 Indicare la denominazione e l'indirizzo del luogo di studio o di lavoro:

.....  
(nome dell'azienda, ufficio, ente, scuola, istituto, ecc.)

.....  
(indirizzo: via, piazza, numero civico, località)

.....  
(CAP, Comune, Provincia o Stato estero) PROV. COM.

13.2 Indicare se la persona rientra giornalmente dal luogo di studio o di lavoro nella sua dimora abituale

SI  1 NO  2

13.3 In caso di risposta affermativa, se la persona si è recata mercoledì ultimo scorso al luogo di studio o di lavoro precisato al punto 13.1, indicare:

- a) l'orario di uscita da casa:
- prima delle 6,15 .....  1
  - dalle 6,15 alle 6,44 .....  2
  - dalle 6,45 alle 7,14 .....  3
  - dalle 7,15 alle 7,44 .....  4
  - dalle 7,45 alle 8,14 .....  5
  - dalle 8,15 alle 8,44 .....  6
  - dalle 8,45 alle 9,14 .....  7
  - dalle 9,15 in poi .....  8
- b) il tempo impiegato per recarsi (solo andata) da casa al luogo di studio o di lavoro:
- fino a 15 minuti .....  1
  - da 16 a 30 minuti .....  2
  - da 31 a 60 minuti .....  3
  - oltre 60 minuti .....  4
- c) il mezzo di trasporto utilizzato per compiere il tratto più lungo (in termini di distanza e non di tempo) del tragitto casa/luogo di studio o di lavoro:
- nessun mezzo (a piedi) .....  1
  - treno .....  2
  - tram, metropolitana .....  3
  - autobus, filobus, corriera .....  4
  - autobus aziendale o scolastico .....  5
  - auto privata (come conducente) .....  6
  - auto privata (come passeggero) .....  7
  - motocicletta, ciclomotore, scooter .....  8
  - bicicletta .....  9
  - altro mezzo (battello, funivia, ecc.) .....  10

SEZ. CENS.

## Sezione II - NOTIZIE SULLE FOGLIO INDIVIDUALE

### 1 RELAZIONE DI PARENTELA O DI CONVIVENZA CON L'INTE- STATARIO DEL FOGLIO DI FAMIGLIA

- Coniuge .....  02  
 Convivente coniugalmente .....  03  
 Figlio (figliastro, figlio adottivo) .....  04  
 Genitore .....  05  
 Suocero/a .....  06  
 Fratello, sorella .....  07  
 Cognato/a .....  08  
 Genero, nuora .....  09  
 Nipote (figlio di un figlio) .....  10  
 Nipote (figlio di un fratello o di una sorella) .....  11  
 Altro parente o affine .....  12  
 Altra persona convivente .....  13

### 2 SESSO

- Maschio .....  1  
 Femmina .....  2

### 3 LUOGO DI NASCITA

- Nel Comune di attuale dimora abituale .....  1  
 In altro Comune italiano .....  2  
 .....  
 (specificare il Comune) .....  
 .....  
 (specificare la Provincia) .....  
 All'estero .....  3  
 .....  
 (specificare lo Stato estero) ..... ST. EST.

### 4 DATA DI NASCITA

giorno mese anno

### 5 STATO CIVILE

- Indicare se la persona è:  
 celibe o nubile .....  1  
 coniugata .....  2  
 separata di fatto .....  3  
 separata legalmente .....  4  
 divorziata .....  5  
 vedova .....  6

### 6 DATA DEL MATRIMONIO

- Indicare la data del matrimonio (nel caso sia stato contratto più  
 di un matrimonio indicare la data dell'ultimo)  
 .....  
 mese anno

### 7 CITTADINANZA

- Italiana .....  100  
 Straniera o nessuna cittadinanza .....   
 .....  
 (specificare) ..... ST. EST.  
 se straniero (o apolide) indicare l'anno di trasferi-  
 mento della dimora abituale in Italia .....

### 8 LUOGO DI PRESENZA ALLA DATA DEL CENSIMENTO

- 8.1 Indicare il luogo di presenza alla data del censimento:**  
 nel Comune di attuale dimora abituale .....  1  
 in altro Comune italiano .....  2  
 .....  
 (specificare il Comune) .....  
 .....  
 (specificare la Provincia) ..... PROV.  
 all'estero .....  3  
 .....  
 (specificare lo Stato estero) ..... ST. EST.  
**8.2 Se la persona è temporaneamente assente dal Comune di  
 dimora abituale, indicare il motivo:**  
 lavoro .....  1  
 studio .....  2  
 turismo .....  3  
 altro .....  4

### 9 LUOGO DI DIMORA ABITUALE NELL'OCTOBRE 1986

Rispondere solo se la persona è nata prima del 20 ottobre 1986

- Nel Comune di attuale dimora abituale:  
 - in questa abitazione .....  5  
 - in altra abitazione o in altra situazione abitativa .....  6  
 In altro Comune italiano .....  7  
 .....  
 (specificare il Comune) .....  
 .....  
 (specificare la Provincia) ..... PROV. COM.  
 All'estero .....  8  
 .....  
 (specificare lo Stato estero) ..... ST. EST.

### 10 ISTRUZIONE

- 10.1 Indicare il titolo di studio più elevato conseguito:**  
 laurea .....  
 (specificare) .....  
 diploma universitario o equipollente .....  
 (specificare) .....  
 diploma che permette l'accesso all'università .....  
 (specificare) .....  
 diploma che non permette l'accesso all'università .....  
 (specificare) .....  
 .....  
 TIT. STU.  
 licenza di scuola media inferiore o  
 licenza di avviamento professionale .....  600  
 licenza elementare .....  700  
 nessun titolo di studio  
 - sa leggere e/o scrivere .....  800  
 - non sa leggere né scrivere .....  900  
**10.2 Per i laureati indicare se in possesso di eventuale specializzazione  
 post laurea o di dottorato di ricerca:**  
 SI  5 NO  6  
**10.3 Indicare se la persona frequenta:**  
 l'asilo nido .....  1  
 la scuola materna .....  2  
 un corso regolare di studi .....  3  
 nessuno dei corsi di studio precedentemente segnalati .....  4  
**10.4 Indicare se frequenta un corso di formazione professionale:**  
 SI  5 NO  6



# PERSONE DELLA FAMIGLIA

## DELLA PERSONA N. 2

### 11 CONDIZIONE PROFESSIONALE O NON PROFESSIONALE NELLA SETTIMANA PRECEDENTE ALLA DATA DEL CENSIMENTO

Rispondere solo se la persona è nata prima del 20 ottobre 1977

11.1 Indicare se la persona è:

- occupata .....  1
- disoccupata alla ricerca di nuova occupazione .....  2
- in cerca di prima occupazione .....  3
- casalinga .....  4
- studente .....  5
- ritirata dal lavoro .....  6
- in servizio di leva .....  7
- in altra condizione .....  8

11.2 Indipendentemente dalla risposta fornita al punto 11.1, indicare le ore effettivamente lavorate dalla persona nella settimana presso un datore di lavoro o nell'azienda familiare ..... N.

Al seguenti punti da 11.3 a 11.6 deve rispondere solo la persona che al punto 11.1 ha dichiarato di essere «occupata» o «disoccupata alla ricerca di nuova occupazione» facendo riferimento all'ultima attività lavorativa svolta.

11.3 Indicare quale tipo di lavoro la persona svolge (ad es.: insegnante di scuola media, agricoltore, tecnico elettronico, architetto, segretaria, programmatore informatico, elettrauta, ecc. evitando termini generici quali impiegato e operaio)

.....  
(specificare)

11.4 Indicare quali sono le principali attività o mansioni svolte dalla persona durante il lavoro (ad es.: insegnamento della matematica, coltivazione della vite, controllo di radar, progettazione di interni, gestione di segreteria, scrittura programmi, riparazione impianti elettrici delle automobili, ecc.)

.....  
(specificare)

11.5 Indicare se la persona esercita tali attività

- a) alle dipendenze come:
- dirigente .....  1
  - direttivo, quadro .....  2
  - impiegato .....  3
  - appartenente alle categorie speciali (intermedio) ...  4
  - capo operaio, operaio (specializzato, qualificato e comune)  5
  - altro lavoratore dipendente (uscieri, guardiano, bidello, ecc.)  6
  - apprendista .....  7
  - lavorante a domicilio per conto di imprese .....  8
  - graduato o militare di carriera delle FF.AA. o similari .....  9
- b) in modo autonomo come:
- imprenditore .....  10
  - lavoratore in proprio .....  11
  - libero professionista .....  12
- SI 1 NO 2
- socio di cooperativa di produzione di beni e/o prestazione di servizi  13
  - coadiuvante .....  14

11.6 Indicare l'attività esclusiva o principale dello stabilimento, azienda agricola, negozio, ufficio, ente, ecc., presso cui la persona lavora

.....  
(specificare)

AT. ECO.

### 12 CONDIZIONE PROFESSIONALE O NON PROFESSIONALE NELL'OCTOBRE 1986

Rispondere solo se la persona è nata prima del 20 ottobre 1977

12.1 Indicare se nell'ottobre 1986 la persona era:

- occupata .....  1
- disoccupata alla ricerca di nuova occupazione .....  2
- in cerca di prima occupazione .....  3
- casalinga .....  4
- studente .....  5
- in altra condizione .....  6

12.2 Se la persona era occupata:

- a) indicare se lavorava:
- alle dipendenze .....  7
  - in modo autonomo .....  8
- b) indicare il settore di attività economica:
- agricoltura .....  1
  - industria .....  2
  - commercio, pubblici esercizi e alberghi .....  3
  - pubblica amministrazione e servizi pubblici o privati .....  4

### 13 LUOGO DI STUDIO O DI LAVORO, TEMPO IMPIEGATO E MEZZO UTILIZZATO PER GLI SPOSTAMENTI

13.1 Indicare la denominazione e l'indirizzo del luogo di studio o di lavoro:

.....  
(nome dell'azienda, ufficio, ente, scuola, istituto, ecc.)

.....  
(indirizzo: via, piazza, numero civico, località)

.....  
(CAP, Comune, Provincia o Stato estero) PROV. COM.

13.2 Indicare se la persona rientra giornalmente dal luogo di studio o di lavoro nella sua dimora abituale

SI 1 NO 2

13.3 In caso di risposta affermativa, se la persona si è recata mercoledì ultimo scorso al luogo di studio o di lavoro precisato al punto 13.1, indicare:

- a) l'orario di uscita da casa:
- prima delle 6,15 .....  1
  - dalle 6,15 alle 6,44 .....  2
  - dalle 6,45 alle 7,14 .....  3
  - dalle 7,15 alle 7,44 .....  4
  - dalle 7,45 alle 8,14 .....  5
  - dalle 8,15 alle 8,44 .....  6
  - dalle 8,45 alle 9,14 .....  7
  - dalle 9,15 in poi .....  8
- b) il tempo impiegato per recarsi (solo andata) da casa al luogo di studio o di lavoro:
- fino a 15 minuti .....  1
  - da 16 a 30 minuti .....  2
  - da 31 a 60 minuti .....  3
  - oltre 60 minuti .....  4
- c) il mezzo di trasporto utilizzato per compiere il tratto più lungo (in termini di distanza e non di tempo) del tragitto casa/luogo di studio o di lavoro:
- nessun mezzo (a piedi) .....  1
  - treno .....  2
  - tram, metropolitana .....  3
  - autobus, filobus, corriera .....  4
  - autobus aziendale o scolastico .....  5
  - auto privata (come conducente) .....  6
  - auto privata (come passeggero) .....  7
  - motocicletta, ciclomotore, scooter .....  8
  - bicicletta .....  9
  - altro mezzo (battello, funivia, ecc.) .....  10

SEZ. CENS.

## Sezione III - NOTIZIE SULLE PERSONE NON DIMORANTI ABITUALMENTE MA TEMPORANEAMENTE PRESENTI NELL'ABITAZIONE

<b>P E R S O N A  N° 1</b>	<b>1. DIMORA ABITUALE</b> Indicare se la persona dimora abitualmente: in questo Comune <input type="checkbox"/> 1 in altro Comune italiano..... <input type="checkbox"/> 2 all'estero..... <input type="checkbox"/> 3	<b>2. CITTADINANZA</b> Indicare se la persona ha cittadinanza italiana..... <input type="checkbox"/> 1 straniera o nessuna cittadinanza..... <input type="checkbox"/> 2	Se la persona è dimorante abitualmente all'estero e ha cittadinanza straniera o è apolide compilare il modello ISTAT CP. 3 altrimenti rispondere ai punti 3, 4 e 5	<b>RISPONDERE SOLO SE LA PERSONA È DIMORANTE ABITUALMENTE IN ITALIA O HA CITTADINANZA ITALIANA</b>
	<b>3. SESSO</b> Maschio..... <input type="checkbox"/> 1 Femmina..... <input type="checkbox"/> 2	<b>4. DATA DI NASCITA</b> _____ (giorno) (mese) 1 _____ (anno)	<b>5. STATO CIVILE</b> Indicare se la persona è: celibe o nubile..... <input type="checkbox"/> 1 coniugata..... <input type="checkbox"/> 2 separata di fatto..... <input type="checkbox"/> 3 separata legalmente..... <input type="checkbox"/> 4 divorziata..... <input type="checkbox"/> 5 vedova..... <input type="checkbox"/> 6	
<b>P E R S O N A  N° 2</b>	<b>1. DIMORA ABITUALE</b> Indicare se la persona dimora abitualmente: in questo Comune <input type="checkbox"/> 1 in altro Comune italiano..... <input type="checkbox"/> 2 all'estero..... <input type="checkbox"/> 3	<b>2. CITTADINANZA</b> Indicare se la persona ha cittadinanza italiana..... <input type="checkbox"/> 1 straniera o nessuna cittadinanza..... <input type="checkbox"/> 2	Se la persona è dimorante abitualmente all'estero e ha cittadinanza straniera o è apolide compilare il modello ISTAT CP. 3 altrimenti rispondere ai punti 3, 4 e 5	<b>RISPONDERE SOLO SE LA PERSONA È DIMORANTE ABITUALMENTE IN ITALIA O HA CITTADINANZA ITALIANA</b>
	<b>3. SESSO</b> Maschio..... <input type="checkbox"/> 1 Femmina..... <input type="checkbox"/> 2	<b>4. DATA DI NASCITA</b> _____ (giorno) (mese) 1 _____ (anno)	<b>5. STATO CIVILE</b> Indicare se la persona è: celibe o nubile..... <input type="checkbox"/> 1 coniugata..... <input type="checkbox"/> 2 separata di fatto..... <input type="checkbox"/> 3 separata legalmente..... <input type="checkbox"/> 4 divorziata..... <input type="checkbox"/> 5 vedova..... <input type="checkbox"/> 6	
<b>P E R S O N A  N° 3</b>	<b>1. DIMORA ABITUALE</b> Indicare se la persona dimora abitualmente: in questo Comune <input type="checkbox"/> 1 in altro Comune italiano..... <input type="checkbox"/> 2 all'estero..... <input type="checkbox"/> 3	<b>2. CITTADINANZA</b> Indicare se la persona ha cittadinanza italiana..... <input type="checkbox"/> 1 straniera o nessuna cittadinanza..... <input type="checkbox"/> 2	Se la persona è dimorante abitualmente all'estero e ha cittadinanza straniera o è apolide compilare il modello ISTAT CP. 3 altrimenti rispondere ai punti 3, 4 e 5	<b>RISPONDERE SOLO SE LA PERSONA È DIMORANTE ABITUALMENTE IN ITALIA O HA CITTADINANZA ITALIANA</b>
	<b>3. SESSO</b> Maschio..... <input type="checkbox"/> 1 Femmina..... <input type="checkbox"/> 2	<b>4. DATA DI NASCITA</b> _____ (giorno) (mese) 1 _____ (anno)	<b>5. STATO CIVILE</b> Indicare se la persona è: celibe o nubile..... <input type="checkbox"/> 1 coniugata..... <input type="checkbox"/> 2 separata di fatto..... <input type="checkbox"/> 3 separata legalmente..... <input type="checkbox"/> 4 divorziata..... <input type="checkbox"/> 5 vedova..... <input type="checkbox"/> 6	
<b>P E R S O N A  N° 4</b>	<b>1. DIMORA ABITUALE</b> Indicare se la persona dimora abitualmente: in questo Comune <input type="checkbox"/> 1 in altro Comune italiano..... <input type="checkbox"/> 2 all'estero..... <input type="checkbox"/> 3	<b>2. CITTADINANZA</b> Indicare se la persona ha cittadinanza italiana..... <input type="checkbox"/> 1 straniera o nessuna cittadinanza..... <input type="checkbox"/> 2	Se la persona è dimorante abitualmente all'estero e ha cittadinanza straniera o è apolide compilare il modello ISTAT CP. 3 altrimenti rispondere ai punti 3, 4 e 5	<b>RISPONDERE SOLO SE LA PERSONA È DIMORANTE ABITUALMENTE IN ITALIA O HA CITTADINANZA ITALIANA</b>
	<b>3. SESSO</b> Maschio..... <input type="checkbox"/> 1 Femmina..... <input type="checkbox"/> 2	<b>4. DATA DI NASCITA</b> _____ (giorno) (mese) 1 _____ (anno)	<b>5. STATO CIVILE</b> Indicare se la persona è: celibe o nubile..... <input type="checkbox"/> 1 coniugata..... <input type="checkbox"/> 2 separata di fatto..... <input type="checkbox"/> 3 separata legalmente..... <input type="checkbox"/> 4 divorziata..... <input type="checkbox"/> 5 vedova..... <input type="checkbox"/> 6	
<b>P E R S O N A  N° 5</b>	<b>1. DIMORA ABITUALE</b> Indicare se la persona dimora abitualmente: in questo Comune <input type="checkbox"/> 1 in altro Comune italiano..... <input type="checkbox"/> 2 all'estero..... <input type="checkbox"/> 3	<b>2. CITTADINANZA</b> Indicare se la persona ha cittadinanza italiana..... <input type="checkbox"/> 1 straniera o nessuna cittadinanza..... <input type="checkbox"/> 2	Se la persona è dimorante abitualmente all'estero e ha cittadinanza straniera o è apolide compilare il modello ISTAT CP. 3 altrimenti rispondere ai punti 3, 4 e 5	<b>RISPONDERE SOLO SE LA PERSONA È DIMORANTE ABITUALMENTE IN ITALIA O HA CITTADINANZA ITALIANA</b>
	<b>3. SESSO</b> Maschio..... <input type="checkbox"/> 1 Femmina..... <input type="checkbox"/> 2	<b>4. DATA DI NASCITA</b> _____ (giorno) (mese) 1 _____ (anno)	<b>5. STATO CIVILE</b> Indicare se la persona è: celibe o nubile..... <input type="checkbox"/> 1 coniugata..... <input type="checkbox"/> 2 separata di fatto..... <input type="checkbox"/> 3 separata legalmente..... <input type="checkbox"/> 4 divorziata..... <input type="checkbox"/> 5 vedova..... <input type="checkbox"/> 6	



**istat**

Istituto nazionale di statistica

# 13° CENSIMENTO GENERALE DELLA POPOLAZIONE

20 ottobre 1991

(Legge 9 gennaio 1991, n. 11)

## FOGLIO DI CONVIVENZA

A	NUMERO DI CODICE		B	SEZIONE DI CENSIMENTO	
	Comune			N°	
C	NUMERO D'ORDINE		Provvisorio		Definitivo
	Provincia				

D	TIPO DI LOCALITÀ		
	Centro abitato 1 <input type="checkbox"/>	Nucleo abitato 2 <input type="checkbox"/>	Case sparse 3 <input type="checkbox"/>

E	TIPO DI CONVIVENZA	
	Istituti di istruzione ..... 01 <input type="checkbox"/> Istituti assistenziali - Orfanotrofi, Brefotrofi e colonie permanenti ..... 02 <input type="checkbox"/> - Per minorati fisici e psichici (ciechi, sordomuti, ecc.) ..... 03 <input type="checkbox"/> - Ospizi, case di riposo per adulti inabili ed anziani ..... 04 <input type="checkbox"/> - Comunità terapeutiche e di recupero (centri di accoglienza per tossicodipendenti, ecc.) ..... 05 <input type="checkbox"/> - Altri istituti assistenziali (dormitori, centri di accoglienza per immigrati, ecc.) ..... 06 <input type="checkbox"/>	Istituti di cura - Pubblici ..... 07 <input type="checkbox"/> - Privati ..... 08 <input type="checkbox"/> Istituti di prevenzione e di pena 09 <input type="checkbox"/> Convivenze ecclesastiche ..... 10 <input type="checkbox"/> Convivenze militari e di altri corpi accasermati ..... 11 <input type="checkbox"/> Alberghi, pensioni, locande e simili ..... 12 <input type="checkbox"/> Navi mercantili ..... 13 <input type="checkbox"/> Altre ..... 14 <input type="checkbox"/>

### SEGRETO STATISTICO E OBBLIGO DI RISPOSTA

Al sensi dell'art. 9 della legge 9 gennaio 1991, n. 11, sulle notizie raccolte in occasione del censimento si applicano le disposizioni sul segreto d'ufficio e sulla tutela del segreto statistico di cui agli artt. 8 e 9 del Decreto Legislativo 6 settembre 1989, n. 322.

I dati raccolti con il presente questionario non potranno essere diffusi se non in forma aggregata, in modo che non se ne possa trarre alcun riferimento individuale.

Al sensi dell'art. 10 della legge sopra citata, è fatto obbligo alle persone fisiche ed ai legali rappresentanti delle persone giuridiche, delle amministrazioni, enti ed organismi oggetto del censimento, di rispondere con precisione ed esattezza alle domande contenute nel questionario.

Coloro che non forniscono le notizie richieste, ovvero le forniscono scientemente errate o incomplete, sono soggetti alle sanzioni amministrative pecuniarie previste dall'art. 11 del Decreto Legislativo 6 settembre 1989, n. 322 (da lire quattrocentomila a lire quattro milioni, per violazioni da parte di persone fisiche, da lire un milione a lire dieci milioni, per violazioni da parte di enti e società) che verranno applicate con il procedimento ivi previsto.

Data della consegna \_\_\_\_\_ 1991

FIRMA DEL RILEVATORE

### CONVIVENZA

Tipo e denominazione \_\_\_\_\_

Indirizzo \_\_\_\_\_ N. \_\_\_\_\_  
(via, piazza, viale, località, ecc.)

Tel. \_\_\_\_\_

### DIRIGENTE LA CONVIVENZA

Cognome e Nome \_\_\_\_\_

A	NUMERO DI CODICE		B	SEZIONE DI CENSIMENTO	
	Comune			N°	
C	NUMERO D'ORDINE		Provvisorio		Definitivo
	Provincia				

### AVVERTENZE

Il Foglio di Convivenza va compilato, con riferimento al 20 ottobre 1991, dal dirigente la convivenza o, se ciò non fosse possibile, da una persona da questi incaricata. Il Foglio di Convivenza è composto dalle seguenti parti:

- "Elenco dei membri permanenti della convivenza"
- Sezione I - Notizie sui membri permanenti della convivenza. Per ciascuno di essi deve essere compilato un "foglio individuale" rispettando l'ordine secondo il quale sono indicati nell'« Elenco » alla pagina seguente.
- Sezione II - Notizie sui membri temporanei della convivenza presenti presso la convivenza il 20 ottobre 1991.

Le persone che vivono nella convivenza, ma che costituiscono famiglia a sè stante, non vanno comprese nel presente foglio, ma devono compilare il "Foglio di famiglia" ISTAT CP.1.

Per la compilazione usare penna a sfera scrivendo con grafia ben nitida e chiara possibilmente in stampatello.

Per le domande seguite da quadratino barrare così la risposta che fa al caso.

I riquadri in rosso devono essere compilati dal rilevatore.

Le caselle in verde  NON devono essere compilate.

Per facilitare la compilazione delle singole parti del "Foglio di Convivenza", vengono forniti alcuni chiarimenti nella GUIDA inserita nel foglio stesso.





**istat**

istituto nazionale di statistica

**13° CENSIMENTO GENERALE DELLA POPOLAZIONE**

20 ottobre 1991  
(Legge 9 gennaio 1991, n. 11)

**ELENCO DEI MEMBRI PERMANENTI DELLA CONVIVENZA**

DA STACCARSI A CURA DEL COMUNE

N. d'ordine	COGNOME E NOME (scrivere in stampatello)	SESSO	LUOGO DI NASCITA	DATA DI NASCITA
1	2	3	4	5
1		M <input type="checkbox"/>		giorno mese anno
		F <input type="checkbox"/>		giorno mese anno
2		M <input type="checkbox"/>		giorno mese anno
		F <input type="checkbox"/>		giorno mese anno
3		M <input type="checkbox"/>		giorno mese anno
		F <input type="checkbox"/>		giorno mese anno
4		M <input type="checkbox"/>		giorno mese anno
		F <input type="checkbox"/>		giorno mese anno
5		M <input type="checkbox"/>		giorno mese anno
		F <input type="checkbox"/>		giorno mese anno
6		M <input type="checkbox"/>		giorno mese anno
		F <input type="checkbox"/>		giorno mese anno
7		M <input type="checkbox"/>		giorno mese anno
		F <input type="checkbox"/>		giorno mese anno
8		M <input type="checkbox"/>		giorno mese anno
		F <input type="checkbox"/>		giorno mese anno

**AVVERTENZE**

A norma del vigente «Regolamento Anagrafico», le notizie contenute in questo prospetto saranno utilizzate per la revisione dell'anagrafe comunale della popolazione residente.

Data della compilazione \_\_\_\_\_ 1991

FIRMA DEL RILEVATORE

Nell'elenco a fianco devono essere indicati cognome, nome, sesso, luogo e data di nascita di ciascun membro permanente della convivenza.

Ai fini del censimento, **per convivenza** si intende un insieme di persone non legate da vincoli di matrimonio, parentela, affinità e simili, normalmente coabitanti per motivi religiosi, di cura, di assistenza, militari, di pena e simili aventi dimora nello stesso Comune (anche se non sono ancora iscritte nell'anagrafe della popolazione del Comune medesimo).

Le persone addette alla convivenza per ragioni d'impiego o di lavoro, se vi convivono abitualmente, sono considerati membri della convivenza, purché non costituiscano famiglia a se stante.

Indicare nell'ordine i membri con mansioni direttive, di amministrazione, di assistenza, di servizio, ecc. poi le altre persone (militare, suora, ricoverato, detenuto, ecc.).

**Per le donne coniugate o vedove scrivere prima il cognome da nubile, poi il nome e infine il cognome del marito.**

**Non devono essere elencate le persone temporaneamente od occasionalmente presenti presso la convivenza; ad esse è riservata infatti la sezione II.**



# PERSONE DA ISCRIVERE NEL FOGLIO DI CONVIVENZA

## SEZIONE I - MEMBRI PERMANENTI

## SEZIONE II - MEMBRI TEMPORANEI

### ISTITUTI D'ISTRUZIONE

*Collegi, convitti, seminari, centri di formazione*

Persone addette alla direzione, amministrazione, insegnamento e servizio, che vivono stabilmente nella convivenza.

Collegiali, convittori, seminaristi; persone occasionalmente presenti.

### ISTITUZIONI ASSISTENZIALI

*Orfanotrofi, brefotrofi, colonie permanenti, istituti per minorati fisici e psichici, ospizi, case di riposo per adulti inabili ed anziani, comunità terapeutiche e di recupero, dormitori, centri di accoglienza per immigrati e simili.*

Persone addette alla direzione, amministrazione, assistenza e servizio, che vivono stabilmente nella convivenza; bambini ricoverati permanentemente (anche se dati a balia); adulti ricoverati od ospitati permanentemente.

Bambini ricoverati temporaneamente; adulti ricoverati od ospitati temporaneamente; persone occasionalmente presenti.

### ISTITUTI DI CURA

*Pubblici e privati*

Persone addette alla direzione, amministrazione, assistenza e servizio, che vivono stabilmente nella convivenza; ricoverati permanentemente in istituti e case di cura purché la permanenza nella convivenza duri da due anni o più.

Ricoverati temporaneamente la cui permanenza nella convivenza non abbia raggiunto i due anni; persone occasionalmente presenti.

### ISTITUTI DI PREVENZIONE E DI PENA

*Istituti di custodia cautelare, Istituti per l'esecuzione delle pene, istituti per l'esecuzione delle misure di sicurezza detentive, istituti di custodia cautelare per minorenni, prigioni scuola, riformatori giudiziari, istituti di rieducazione per minori.*

Persone addette alla direzione, amministrazione, istruzione, custodia e servizio, che vivono stabilmente nella convivenza; detenuti condannati a pena di 5 anni e più.

Detenuti a disposizione dell'Autorità; detenuti condannati a pena inferiore a 5 anni; rieducandi.

### CONVIVENZE ECCLESIASTICHE

Persone appartenenti ad ordini e congregazioni religiosi; sacerdoti secolari e personale laico facenti parte permanentemente della convivenza.

Religiosi, sacerdoti secolari e altro personale, temporaneamente od occasionalmente presenti nella convivenza.

### CONVIVENZE MILITARI E DI ALTRI CORPI ACCASERMATI

Militari e assimilati, di carriera o che abbiano contratto una ferma, in forza alla convivenza (escluso l'equipaggio di navi della marina militare); personale civile (impiegati, capi operai, ecc.) che vive stabilmente nella convivenza.

Militari di leva e assimilati, in forza alla convivenza; equipaggio di navi della marina militare; personale civile occasionalmente presente.

### ALBERGHI, PENSIONI, LOCANDE E SIMILI

Persone addette alla direzione, amministrazione e servizio, che vivono stabilmente nella convivenza (escluso il personale occupato stagionalmente).

Personale addetto stagionalmente alla convivenza; ospiti temporanei (clienti).

### NAVI MERCANTILI

Componenti l'equipaggio; passeggeri.

# Sezione I - NOTIZIE SUI MEMBRI

## FOGLIO INDIVIDUALE

### 1 POSIZIONE NELLA CONVIVENZA

- 01 Persona che dirige la convivenza o direttore  
 03 Orfano, minore in colonia permanente e simili  
 04 Adulto inabile, anziano in istituto assistenziale  
 05 Assistito in comunità terapeutiche  
 06 Ricoverato, malato e simili  
 08 Detenuto condannato  
 09 Religioso (sacerdote, suora, frate e simili)  
 10 Militare, agente e simili  
 14 Persona addetta all'assistenza sanitaria (medico, infermiere, ecc.)  
 15 Persona addetta ai servizi della convivenza (amministrazione, insegnamento, custodia, ecc.)  
 16 Altra ..... (specificare)

### 2 SESSO

- 1 Maschio  
 2 Femmina

### 3 LUOGO DI NASCITA

- 1 Nel Comune di attuale dimora abituale  
 2 In altro Comune italiano  
 ..... (specificare il Comune)  
 ..... (specificare la Provincia) PROV. COM.  
 3 All'estero  
 ..... (specificare lo Stato estero) ST. EST.

### 4 DATA DI NASCITA

/   /      
 giorno mese anno

### 5 STATO CIVILE

- Indicare se la persona è:
- 1 celibe o nubile  
 2 coniugata  
 3 separata di fatto  
 4 separata legalmente  
 5 divorziata  
 6 vedova

### 6 DATA DEL MATRIMONIO

Indicare la data del matrimonio (nel caso sia stato contratto più di un matrimonio indicare la data dell'ultimo)

/      
 mese anno

### 7 CITTADINANZA

- 100 Italiana  
 Straniera o nessuna cittadinanza  
 ..... (specificare) ST. EST.  
 se straniero (o apolide) indicare l'anno di trasferimento della dimora abituale in Italia .....

### 8 LUOGO DI PRESENZA ALLA DATA DEL CENSIMENTO

- 8.1** Indicare il luogo di presenza alla data del censimento:  
 1 nel Comune di attuale dimora abituale  
 2 in altro Comune italiano  
 ..... (specificare il Comune)  
 ..... (specificare la Provincia) PROV.  
 3 all'estero  
 ..... (specificare lo Stato estero) ST. EST.  
**8.2** Se la persona è temporaneamente assente dal Comune di dimora abituale, indicare il motivo:  
 1 lavoro  
 2 studio  
 3 turismo  
 4 altro

### 9 LUOGO DI DIMORA ABITUALE NELL'OTTOBRE 1986

Rispondere solo se la persona è nata prima del 20 ottobre 1986

- 9.1** Indicare il luogo di dimora abituale nell'ottobre 1986:  
 5 nel Comune di attuale dimora abituale  
 7 in altro Comune italiano  
 ..... (specificare il Comune)  
 ..... (specificare la Provincia) PROV. COM.  
 8 all'estero  
 ..... (specificare lo Stato estero) ST. EST.  
**9.2** Indicare se la persona dimorava:  
 1 in questa convivenza  
 2 in altra convivenza  
 3 in famiglia

### 10 ISTRUZIONE

10.1 Indicare il titolo di studio più elevato conseguito:

- laurea ..... (specificare)  
 diploma universitario o equipollente ..... (specificare)  
 diploma che permette l'accesso all'università ..... (specificare)  
 diploma che non permette l'accesso all'università ..... (specificare)  
 licenza di scuola media inferiore o licenza di avviamento professionale .....  600  
 licenza elementare .....  700  
 nessun titolo di studio  
 - sa leggere e/o scrivere .....  800  
 - non sa leggere né scrivere .....  900

10.2 Per i laureati indicare se in possesso di eventuale specializzazione post laurea o di dottorato di ricerca:

- SI 5  NO 6  
 1 l'asilo nido  
 2 la scuola materna  
 3 un corso regolare di studi  
 4 nessuno dei corsi di studio precedentemente segnalati

10.4 Indicare se frequenta un corso di formazione professionale:

- SI 5  NO 6

# PERMANENTI DELLA CONVIVENZA

## DELLA PERSONA N. 1

### CONDIZIONE PROFESSIONALE O NON PROFESSIONALE NELLA SETTIMANA PRECEDENTE ALLA DATA DEL CENSIMENTO

Rispondere solo se la persona è nata prima del 20 ottobre 1977

#### 11.1 Indicare se la persona è:

- occupata .....  1
- disoccupata alla ricerca di nuova occupazione .....  2
- in cerca di prima occupazione .....  3
- casalinga .....  4
- studente .....  5
- ritirata dal lavoro .....  6
- in servizio di leva .....  7
- in altra condizione .....  8

#### 11.2 Indipendentemente dalla risposta fornita al punto 11.1, indicare le ore effettivamente lavorate dalla persona nella settimana presso un datore di lavoro o nell'azienda familiare ..... N.

*Al seguenti punti da 11.3 a 11.6 deve rispondere solo la persona che al punto 11.1 ha dichiarato di essere «occupata» o «disoccupata alla ricerca di nuova occupazione» facendo riferimento all'ultima attività lavorativa svolta.*

#### 11.3 Indicare quale tipo di lavoro la persona svolge (ad es.: insegnante di scuola media, agricoltore, tecnico elettronico, architetto, segretaria, programmatore informatico, elettrauta, ecc., evitando termini generici quali impiegato e operaio)

(specificare)

#### 11.4 Indicare quali sono le principali attività o mansioni svolte dalla persona durante il lavoro (ad es.: insegnamento della matematica, coltivazione della vite, controllore di radar, progettazione di interni, gestione di segreteria, scrittura programmi, riparazione impianti elettrici delle automobili)

(specificare)

PROF.

#### 11.5 Indicare se la persona esercita tali attività

##### a) alle dipendenze come:

- dirigente .....  1
- direttivo, quadro .....  2
- impiegato .....  3
- appartenente alle categorie speciali (intermedio) .....  4
- capo operaio, operaio (specializzato, qualificato e comune) .....  5
- altro lavoratore dipendente (uscieri, guardiano, bidello, ecc.) .....  6
- apprendista .....  7
- lavorante a domicilio per conto di imprese .....  8
- graduato o militare di carriera delle FF.AA. o similari .....  9

##### b) in modo autonomo come:

- imprenditore .....  10
  - lavoratore in proprio .....  11
  - libero professionista .....  12
- } indicare se ha lavoratori retribuiti o apprendisti alle proprie dipendenze  SI  NO
- socio di cooperativa di produzione di beni e/o prestazioni di servizi .....  13
  - coadiuvante .....  14

#### 11.6 Indicare l'attività esclusiva o principale dello stabilimento, azienda agricola, negozio, ufficio, ente, ecc., presso cui la persona lavora

(specificare)

AT. ECO.

### CONDIZIONE PROFESSIONALE O NON PROFESSIONALE NELL'OTTOBRE 1986

Rispondere solo se la persona è nata prima del 20 ottobre 1972

#### 12.1 Indicare se nell'ottobre 1986 la persona era:

- occupata .....  1
- disoccupata alla ricerca di nuova occupazione .....  2
- in cerca di prima occupazione .....  3
- casalinga .....  4
- studente .....  5
- in altra condizione .....  6

#### 12.2 Se la persona era occupata:

##### a) indicare se lavorava:

- alle dipendenze .....  7
- in modo autonomo .....  8

##### b) indicare il settore di attività economica:

- agricoltura .....  1
- industria .....  2
- commercio, pubblici esercizi e alberghi .....  3
- pubblica amministrazione e servizi pubblici o privati .....  4

### PERMANENZA IN CONVIVENZA

Indicare da quanto tempo la persona dimora abitualmente in convivenza (in questa o in altre):

(anni)         (mesi)

### PRESENZA E DIMORA ABITUALE DEI FAMILIARI

Rispondere solo se al quesito 1 la persona ha barrato uno dei quadratini numero 03,04, 05 o 06

#### 14.1 Indicare se la persona ha i seguenti parenti in vita:

- coniuge .....  SI  NO
- genitore/i .....  SI  NO
- figlio/i .....  SI  NO
- fratello/sorella .....  SI  NO

#### 14.2 Se al punto 14.1 è stata fornita almeno una risposta affermativa, indicare il luogo di dimora abituale del parente (o dei parenti) geograficamente più vicino/i:

- in questo Comune .....  1
- in altro Comune della stessa Provincia .....  2
- in Comune di altra Provincia della stessa Regione .....  3
- in Comune di altra Regione .....  4
- all'estero .....  5



## SEZIONE II - NOTIZIE SUI MEMBRI TEMPORANEI DELLA CONVIVENZA

Per rispondere alle domande barrare con  il quadratino

P E R S O N A  N°	1. POSIZIONE NELLA CONVIVENZA	2. DIMORA ABITUALE
	Collegiale, seminarista, convittore e simili ..... 02 Orfano, minore in colonia permanente e simili ..... 03 Adulto inabile, anziano in istituto assistenziale ..... 04 Assistito in comunità terapeutica ..... 05 Ricoverato, malato e simili ..... 06 Detenuto a disposizione delle Autorità ..... 07 Detenuto condannato ..... 08 Religioso (sacerdote, suora, frate e simili) ..... 09 Militare, agente e simili ..... 10 Ospite (cliente) ..... 11 Componente l'equipaggio ..... 12 Passeggero ..... 13 Persona addetta all'assistenza sanitaria (medico, infermiere ecc.) ..... 14 Persona addetta ai servizi della convivenza (amministrazione, insegnamento, custodia, ecc.) ..... 15 Altra ..... 16	<p style="text-align: center;"><b>INDICARE IL LUOGO DI DIMORA ABITUALE</b></p> <p>- nello stesso Comune      1</p> <p>- in altro Comune italiano    2</p> <p>- all'estero                      3</p>
1	2	3
1	<input type="checkbox"/> 02 <input type="checkbox"/> 03 <input type="checkbox"/> 04 <input type="checkbox"/> 05 <input type="checkbox"/> 06 <input type="checkbox"/> 07 <input type="checkbox"/> 08 <input type="checkbox"/> 09 <input type="checkbox"/> 10 <input type="checkbox"/> 11 <input type="checkbox"/> 12 <input type="checkbox"/> 13 <input type="checkbox"/> 14 <input type="checkbox"/> 15 <input type="checkbox"/> 16	1 <input type="checkbox"/> 2 <input type="checkbox"/> ..... 3 <input type="checkbox"/> <p style="text-align: center; font-size: x-small;">Specificare il Comune e la Provincia      PROV.    COM.</p>
2	<input type="checkbox"/> 02 <input type="checkbox"/> 03 <input type="checkbox"/> 04 <input type="checkbox"/> 05 <input type="checkbox"/> 06 <input type="checkbox"/> 07 <input type="checkbox"/> 08 <input type="checkbox"/> 09 <input type="checkbox"/> 10 <input type="checkbox"/> 11 <input type="checkbox"/> 12 <input type="checkbox"/> 13 <input type="checkbox"/> 14 <input type="checkbox"/> 15 <input type="checkbox"/> 16	1 <input type="checkbox"/> 2 <input type="checkbox"/> ..... 3 <input type="checkbox"/> <p style="text-align: center; font-size: x-small;">Specificare il Comune e la Provincia      PROV.    COM.</p>
3	<input type="checkbox"/> 02 <input type="checkbox"/> 03 <input type="checkbox"/> 04 <input type="checkbox"/> 05 <input type="checkbox"/> 06 <input type="checkbox"/> 07 <input type="checkbox"/> 08 <input type="checkbox"/> 09 <input type="checkbox"/> 10 <input type="checkbox"/> 11 <input type="checkbox"/> 12 <input type="checkbox"/> 13 <input type="checkbox"/> 14 <input type="checkbox"/> 15 <input type="checkbox"/> 16	1 <input type="checkbox"/> 2 <input type="checkbox"/> ..... 3 <input type="checkbox"/> <p style="text-align: center; font-size: x-small;">Specificare il Comune e la Provincia      PROV.    COM.</p>
4	<input type="checkbox"/> 02 <input type="checkbox"/> 03 <input type="checkbox"/> 04 <input type="checkbox"/> 05 <input type="checkbox"/> 06 <input type="checkbox"/> 07 <input type="checkbox"/> 08 <input type="checkbox"/> 09 <input type="checkbox"/> 10 <input type="checkbox"/> 11 <input type="checkbox"/> 12 <input type="checkbox"/> 13 <input type="checkbox"/> 14 <input type="checkbox"/> 15 <input type="checkbox"/> 16	1 <input type="checkbox"/> 2 <input type="checkbox"/> ..... 3 <input type="checkbox"/> <p style="text-align: center; font-size: x-small;">Specificare il Comune e la Provincia      PROV.    COM.</p>
5	<input type="checkbox"/> 02 <input type="checkbox"/> 03 <input type="checkbox"/> 04 <input type="checkbox"/> 05 <input type="checkbox"/> 06 <input type="checkbox"/> 07 <input type="checkbox"/> 08 <input type="checkbox"/> 09 <input type="checkbox"/> 10 <input type="checkbox"/> 11 <input type="checkbox"/> 12 <input type="checkbox"/> 13 <input type="checkbox"/> 14 <input type="checkbox"/> 15 <input type="checkbox"/> 16	1 <input type="checkbox"/> 2 <input type="checkbox"/> ..... 3 <input type="checkbox"/> <p style="text-align: center; font-size: x-small;">Specificare il Comune e la Provincia      PROV.    COM.</p>
6	<input type="checkbox"/> 02 <input type="checkbox"/> 03 <input type="checkbox"/> 04 <input type="checkbox"/> 05 <input type="checkbox"/> 06 <input type="checkbox"/> 07 <input type="checkbox"/> 08 <input type="checkbox"/> 09 <input type="checkbox"/> 10 <input type="checkbox"/> 11 <input type="checkbox"/> 12 <input type="checkbox"/> 13 <input type="checkbox"/> 14 <input type="checkbox"/> 15 <input type="checkbox"/> 16	1 <input type="checkbox"/> 2 <input type="checkbox"/> ..... 3 <input type="checkbox"/> <p style="text-align: center; font-size: x-small;">Specificare il Comune e la Provincia      PROV.    COM.</p>
7	<input type="checkbox"/> 02 <input type="checkbox"/> 03 <input type="checkbox"/> 04 <input type="checkbox"/> 05 <input type="checkbox"/> 06 <input type="checkbox"/> 07 <input type="checkbox"/> 08 <input type="checkbox"/> 09 <input type="checkbox"/> 10 <input type="checkbox"/> 11 <input type="checkbox"/> 12 <input type="checkbox"/> 13 <input type="checkbox"/> 14 <input type="checkbox"/> 15 <input type="checkbox"/> 16	1 <input type="checkbox"/> 2 <input type="checkbox"/> ..... 3 <input type="checkbox"/> <p style="text-align: center; font-size: x-small;">Specificare il Comune e la Provincia      PROV.    COM.</p>
8	<input type="checkbox"/> 02 <input type="checkbox"/> 03 <input type="checkbox"/> 04 <input type="checkbox"/> 05 <input type="checkbox"/> 06 <input type="checkbox"/> 07 <input type="checkbox"/> 08 <input type="checkbox"/> 09 <input type="checkbox"/> 10 <input type="checkbox"/> 11 <input type="checkbox"/> 12 <input type="checkbox"/> 13 <input type="checkbox"/> 14 <input type="checkbox"/> 15 <input type="checkbox"/> 16	1 <input type="checkbox"/> 2 <input type="checkbox"/> ..... 3 <input type="checkbox"/> <p style="text-align: center; font-size: x-small;">Specificare il Comune e la Provincia      PROV.    COM.</p>
9	<input type="checkbox"/> 02 <input type="checkbox"/> 03 <input type="checkbox"/> 04 <input type="checkbox"/> 05 <input type="checkbox"/> 06 <input type="checkbox"/> 07 <input type="checkbox"/> 08 <input type="checkbox"/> 09 <input type="checkbox"/> 10 <input type="checkbox"/> 11 <input type="checkbox"/> 12 <input type="checkbox"/> 13 <input type="checkbox"/> 14 <input type="checkbox"/> 15 <input type="checkbox"/> 16	1 <input type="checkbox"/> 2 <input type="checkbox"/> ..... 3 <input type="checkbox"/> <p style="text-align: center; font-size: x-small;">Specificare il Comune e la Provincia      PROV.    COM.</p>
10	<input type="checkbox"/> 02 <input type="checkbox"/> 03 <input type="checkbox"/> 04 <input type="checkbox"/> 05 <input type="checkbox"/> 06 <input type="checkbox"/> 07 <input type="checkbox"/> 08 <input type="checkbox"/> 09 <input type="checkbox"/> 10 <input type="checkbox"/> 11 <input type="checkbox"/> 12 <input type="checkbox"/> 13 <input type="checkbox"/> 14 <input type="checkbox"/> 15 <input type="checkbox"/> 16	1 <input type="checkbox"/> 2 <input type="checkbox"/> ..... 3 <input type="checkbox"/> <p style="text-align: center; font-size: x-small;">Specificare il Comune e la Provincia      PROV.    COM.</p>

# PRESENTI PRESSO LA CONVIVENZA IL 20 OTTOBRE 1991

contrassegnato con il numero corrispondente a quello di una delle voci riportate in alto, in ciascuna colonna

3. CITTADINANZA		RISPONDERE SOLO SE LA PERSONA È DIMORANTE ABITUALMENTE IN ITALIA O HA CITTADINANZA ITALIANA			
		4. SESSO	5. DATA DI NASCITA	6. STATO CIVILE	
Italiana ..... 1 Straniera o nessuna cittadinanza ..... 2		Maschio ..... 1 Femmina ..... 2	Scrivere il giorno il mese e l'anno di nascita in cifre	indicare se la persona è: celibe o nubile ..... 1 coniugata ..... 2 separata di fatto ..... 3 separata legalmente ..... 4 divorziata ..... 5 vedova ..... 6	
4		5	6	7	
<input type="checkbox"/> 1	<input type="checkbox"/> 2	<input type="checkbox"/> 1 <input type="checkbox"/> 2	<input type="text"/> <input type="text"/> <input type="text"/> 1 <input type="text"/> <input type="text"/> <input type="text"/> (giorno) (mese) (anno)	<input type="checkbox"/> 1	<input type="checkbox"/> 2 <input type="checkbox"/> 3 <input type="checkbox"/> 4 <input type="checkbox"/> 5 <input type="checkbox"/> 6
<input type="checkbox"/> 1	<input type="checkbox"/> 2	<input type="checkbox"/> 1 <input type="checkbox"/> 2	<input type="text"/> <input type="text"/> <input type="text"/> 1 <input type="text"/> <input type="text"/> <input type="text"/> (giorno) (mese) (anno)	<input type="checkbox"/> 1	<input type="checkbox"/> 2 <input type="checkbox"/> 3 <input type="checkbox"/> 4 <input type="checkbox"/> 5 <input type="checkbox"/> 6
<input type="checkbox"/> 1	<input type="checkbox"/> 2	<input type="checkbox"/> 1 <input type="checkbox"/> 2	<input type="text"/> <input type="text"/> <input type="text"/> 1 <input type="text"/> <input type="text"/> <input type="text"/> (giorno) (mese) (anno)	<input type="checkbox"/> 1	<input type="checkbox"/> 2 <input type="checkbox"/> 3 <input type="checkbox"/> 4 <input type="checkbox"/> 5 <input type="checkbox"/> 6
<input type="checkbox"/> 1	<input type="checkbox"/> 2	<input type="checkbox"/> 1 <input type="checkbox"/> 2	<input type="text"/> <input type="text"/> <input type="text"/> 1 <input type="text"/> <input type="text"/> <input type="text"/> (giorno) (mese) (anno)	<input type="checkbox"/> 1	<input type="checkbox"/> 2 <input type="checkbox"/> 3 <input type="checkbox"/> 4 <input type="checkbox"/> 5 <input type="checkbox"/> 6
<input type="checkbox"/> 1	<input type="checkbox"/> 2	<input type="checkbox"/> 1 <input type="checkbox"/> 2	<input type="text"/> <input type="text"/> <input type="text"/> 1 <input type="text"/> <input type="text"/> <input type="text"/> (giorno) (mese) (anno)	<input type="checkbox"/> 1	<input type="checkbox"/> 2 <input type="checkbox"/> 3 <input type="checkbox"/> 4 <input type="checkbox"/> 5 <input type="checkbox"/> 6
<input type="checkbox"/> 1	<input type="checkbox"/> 2	<input type="checkbox"/> 1 <input type="checkbox"/> 2	<input type="text"/> <input type="text"/> <input type="text"/> 1 <input type="text"/> <input type="text"/> <input type="text"/> (giorno) (mese) (anno)	<input type="checkbox"/> 1	<input type="checkbox"/> 2 <input type="checkbox"/> 3 <input type="checkbox"/> 4 <input type="checkbox"/> 5 <input type="checkbox"/> 6
<input type="checkbox"/> 1	<input type="checkbox"/> 2	<input type="checkbox"/> 1 <input type="checkbox"/> 2	<input type="text"/> <input type="text"/> <input type="text"/> 1 <input type="text"/> <input type="text"/> <input type="text"/> (giorno) (mese) (anno)	<input type="checkbox"/> 1	<input type="checkbox"/> 2 <input type="checkbox"/> 3 <input type="checkbox"/> 4 <input type="checkbox"/> 5 <input type="checkbox"/> 6
<input type="checkbox"/> 1	<input type="checkbox"/> 2	<input type="checkbox"/> 1 <input type="checkbox"/> 2	<input type="text"/> <input type="text"/> <input type="text"/> 1 <input type="text"/> <input type="text"/> <input type="text"/> (giorno) (mese) (anno)	<input type="checkbox"/> 1	<input type="checkbox"/> 2 <input type="checkbox"/> 3 <input type="checkbox"/> 4 <input type="checkbox"/> 5 <input type="checkbox"/> 6
<input type="checkbox"/> 1	<input type="checkbox"/> 2	<input type="checkbox"/> 1 <input type="checkbox"/> 2	<input type="text"/> <input type="text"/> <input type="text"/> 1 <input type="text"/> <input type="text"/> <input type="text"/> (giorno) (mese) (anno)	<input type="checkbox"/> 1	<input type="checkbox"/> 2 <input type="checkbox"/> 3 <input type="checkbox"/> 4 <input type="checkbox"/> 5 <input type="checkbox"/> 6
<input type="checkbox"/> 1	<input type="checkbox"/> 2	<input type="checkbox"/> 1 <input type="checkbox"/> 2	<input type="text"/> <input type="text"/> <input type="text"/> 1 <input type="text"/> <input type="text"/> <input type="text"/> (giorno) (mese) (anno)	<input type="checkbox"/> 1	<input type="checkbox"/> 2 <input type="checkbox"/> 3 <input type="checkbox"/> 4 <input type="checkbox"/> 5 <input type="checkbox"/> 6
<input type="checkbox"/> 1	<input type="checkbox"/> 2	<input type="checkbox"/> 1 <input type="checkbox"/> 2	<input type="text"/> <input type="text"/> <input type="text"/> 1 <input type="text"/> <input type="text"/> <input type="text"/> (giorno) (mese) (anno)	<input type="checkbox"/> 1	<input type="checkbox"/> 2 <input type="checkbox"/> 3 <input type="checkbox"/> 4 <input type="checkbox"/> 5 <input type="checkbox"/> 6

Se la persona è dimorante abitualmente all'estero e ha cittadinanza straniera o è apolide compilare il modello ISTAT CP. 3 altrimenti rispondere ai punti da 4 a 6



**istat**

Istituto nazionale di statistica

**13° CENSIMENTO GENERALE  
DELLA POPOLAZIONE**

20 ottobre 1991

(Legge 9 gennaio 1991, n. 11)

ISTAT CP. 3

**FOGLIO INDIVIDUALE  
PER STRANIERO NON RESIDENTE IN ITALIA**

**ITALIANO** FOGLIO INDIVIDUALE PER STRANIERO NON RESIDENTE IN ITALIA

**1**

**TEDESCO** FRAGEBOGEN FÜR DEN EINZELNEN, NICHT IN ITALIEN SESSHAFTEN AUSLÄNDER

**2**

**INGLESE** INDIVIDUAL FORM FOR FOREIGNERS NOT RESIDING IN ITALY

**3**

**FRANCESE** FICHE PERSONELLE POUR LES ETRANGERS NON RESIDANTS EN ITALIE

**4**

**SPAGNOLO** FORMULARIO INDIVIDUAL PARA EXTRANJEROS NO RESIDENTES EN ITALIA

**5**

**PORTOGHESE** FICHA INDIVIDUAL PARA ESTRANGEIROS SEM RESIDENCIA NA ITÁLIA

**6**

**ARABO** البطاقة الشخصية للأجنبي غير المقيم بإيطاليا

**7**



istat

istituto nazionale di statistica

# 13° CENSIMENTO GENERALE DELLA POPOLAZIONE

20 ottobre 1991

(Legge 9 gennaio 1991, n. 11)

1

ISTAT CP. 3

A	NUMERO DI CODICE	B	SEZIONE DI CENSIMENTO
	Comune		N. ....
C	Provincia	NUMERO D'ORDINE	
		Provvisorio	Definitivo

## FOGLIO INDIVIDUALE PER STRANIERO NON RESIDENTE IN ITALIA

(Prima di compilare il foglio leggere le avvertenze riportate sul retro)

### Parte - A

DA COMPILARE A CURA DEL RILEVATORE

#### 1 CONDIZIONE ABITATIVA

- Presso un'abitazione .....  1
- Presso un'altro tipo di alloggio .....  2
- In convivenza (rispondere al quesito 2) .....  3
- Senza tetto .....  4

#### 2 POSIZIONE NELLA CONVIVENZA

- Collegiale, seminarista, convittore e simili .....  2
- Orfano, minore in colonia permanente e simili .....  3
- Adulto inabile, anziano in istituto assistenziale .....  4
- Assistito in comunità terapeutiche .....  5
- Ricoverato, malato e simili .....  6
- Detenuto a disposizione dell'Autorità .....  7
- Detenuto condannato .....  8
- Religioso (sacerdote, suora, frate e simili) .....  9
- Militare, agente e simili .....  10
- Ospite (cliente) di esercizio alberghiero .....  11
- Componente l'equipaggio .....  12
- Passeggero .....  13
- Persona addetta all'assistenza sanitaria (medico, infermiere, ecc.) .....  14
- Persona addetta ai servizi della convivenza (amministrazione, insegnamento, custodia, ecc.) .....  15
- Altra .....  16

#### 3 SESSO

- Maschio .....  1
- Femmina .....  2

#### 4 DATA DI NASCITA

           
  
 (giorno)                      (mese)                      (anno)

#### 5 STATO CIVILE

Indicare se la persona è:

- celibe o nubile .....  1
- coniugata .....  2
- separata .....  3
- divorziata .....  4
- vedova .....  5

#### 6 CITTADINANZA

.....

(specificare lo stato estero utilizzando caratteri latini)

#### 7 DURATA DELLA PRESENZA IN ITALIA

- meno di 1 mese .....  1
- da 1 a meno di 4 mesi .....  2
- da 4 a meno di 8 mesi .....  3
- da 8 a meno di 12 mesi .....  4
- da 1 anno a meno di 2 anni .....  5
- 2 anni o più .....  6

Firma del rilevatore .....

TAGLIANDO DA CONSEGNARE AL CENSITO

Si dichiara che .... Sig./a .....

è stato censito/a nel Comune di .....

Data .....

(firma del rilevatore)



N.B. Il presente tagliando serve esclusivamente a comprovare l'effettuata compilazione del foglio e deve essere conservato fino al 30 novembre 1991.

Parte - B La presente parte non deve essere compilata dall'ospite (cliente) di albergo (codice 11 al quesito 2) che è presente in Italia da meno di 1 mese (codice 1 al quesito 7)

**8 ISTRUZIONE**

8.1 Indicare se la persona ha completato almeno 8 anni di studio:

SI 1     NO 2

8.2 In caso di risposta negativa al punto precedente, indicare se la persona sa leggere e scrivere nella propria lingua:

SI 3     NO 4

8.3 Indicare se la persona ha della lingua italiana una conoscenza:

buona .....  1  
sufficiente .....  2  
insufficiente .....  3

**9 MOTIVO PREVALENTE DELLA PRESENZA IN ITALIA**

Lavoro .....  1  
Studio .....  2  
Turismo .....  3  
Raggiungere familiari .....  4  
In attesa di ripartire dall'Italia per altro Paese .....  5  
Altro .....  6

**10 PRESENZA DI PARENTI IN ITALIA**

Coniuge .....  SI 1     NO 2  
Genitore/i .....  SI 3     NO 4  
Figlio/i .....  SI 5     NO 6  
Fratello/sorella .....  SI 7     NO 8  
Altri parenti .....  SI 1     NO 2

**11 SITUAZIONE LAVORATIVA O NON LAVORATIVA IN ITALIA NELLA SETTIMANA PRECEDENTE LA DATA DI CENSIMENTO**

Indicare se la persona è:

*Occupata alle dipendenze*

- nell'agricoltura o pesca .....  1  
- nell'industria (esclusa l'edilizia) .....  2  
- nell'edilizia .....  3  
- nel commercio e nei servizi .....  4  
in modo autonomo .....  5  
in cerca di occupazione .....  6  
studente .....  7  
in altra condizione .....  8