



SISTEMA STATISTICO NAZIONALE  
ISTITUTO NAZIONALE DI STATISTICA



21 ottobre 2001

# Popolazione residente e abitazioni nelle province italiane

14° Censimento generale  
della popolazione e delle abitazioni

*Contiene cd-rom*

 Istat

*Censimento*  
2001

Varese



SISTEMA STATISTICO NAZIONALE  
ISTITUTO NAZIONALE DI STATISTICA

# **Popolazione residente e abitazioni nelle province italiane**

Varese

14° Censimento generale  
della popolazione e delle abitazioni

Per chiarimenti sul contenuto  
della pubblicazione rivolgersi a:  
Istat, Servizio censimenti della popolazione e delle abitazioni  
Tel. 06 4673 4376

**Popolazione residente  
e abitazioni  
nelle province italiane**

Varese

14° Censimento generale  
della popolazione e delle abitazioni

Istituto nazionale di statistica  
Via Cesare Balbo, 16 – Roma

*Stampa digitale:*  
System Graphic S.r.l.  
Via Torre S. Anastasia, 61 – Roma

Dicembre 2005 – copie 440

Si autorizza la riproduzione a fini non  
commerciali e con citazione della fonte

## Indice

<b>Presentazione</b> .....	Pag.	IX
<b>Introduzione</b> .....	“	XI
1 - Cenni storici.....	“	XI
2 - Quadro giuridico.....	“	XI
3 - Progettazione, obiettivi e innovazioni dei censimenti 2001 .....	“	XI
4 - Unità di rilevazione.....	“	XII
5 - Rete di rilevazione e organizzazione sul territorio .....	“	XII
6 - Sistema di monitoraggio .....	“	XIV
7 - Revisione dei registri anagrafici .....	“	XIV
8 - Revisione dei dati .....	“	XIV
9 - Acquisizione dei dati e controllo dell’acquisizione .....	“	XV
10 - Il sistema di codifica realizzato in Istat .....	“	XV
11 - Il sistema per il controllo, la correzione e la validazione dei dati.....	“	XVI
12 - Diffusione dei risultati .....	“	XVIII
13 - Basi territoriali.....	“	XVIII
<b>Glossario</b> .....	“	XXI
<b>Avvertenze alle tavole e al cd-rom allegato</b> .....	“	XXVII
<b>Grafici e cartogrammi</b> .....	“	XXXIII

### PARTE PRIMA – DATI PROVINCIALI

#### Capitolo 1 - Dati provinciali

Tavola 1.1 - Popolazione residente, stranieri residenti, in famiglia e in convivenza, numero di comuni, di famiglie e di convivenze per classe di ampiezza demografica dei comuni.....	“	3
Tavola 1.2 - Popolazione residente per stato civile, sesso e singolo anno di età.....	“	4
Tavola 1.3 - Popolazione residente per stato civile, sesso, anno di nascita ed età.....	“	10
Tavola 1.4 - Popolazione residente in età di 6 anni e più per grado di istruzione, sesso e classe di età.....	“	22
Tavola 1.5 - Popolazione residente appartenente alle forze di lavoro per condizione professionale, sesso e classe di età.....	“	23
Tavola 1.6 - Popolazione residente appartenente alle forze di lavoro per condizione professionale, sesso e grado di istruzione.....	“	24
Tavola 1.7 - Popolazione residente appartenente alle forze di lavoro per condizione professionale, sesso e stato civile.....	“	25
Tavola 1.8 - Occupati per posizione nella professione, sesso e classe di età.....	“	26
Tavola 1.9 - Occupati per posizione nella professione, sesso e settore di attività economica.....	“	27
Tavola 1.10 - Occupati per classe di età, sesso e attività lavorativa svolta.....	“	30
Tavola 1.11 - Occupati per classe di età, sesso, sezione di attività economica e posizione nella professione.....	“	33
Tavola 1.12 - Occupati per grado di istruzione, sesso, attività economica e posizione nella professione.....	“	39
Tavola 1.13 - Occupati per posizione nella professione, sesso e numero di ore lavorate.....	“	41
Tavola 1.14 - Popolazione residente non appartenente alle forze di lavoro per condizione professionale e non professionale, sesso e classe di età.....	“	42
Tavola 1.15 - Popolazione residente non appartenente alle forze di lavoro per condizione professionale e non professionale, sesso e stato civile.....	“	43

Tavola 1.16	- Popolazione residente non appartenente alle forze di lavoro per condizione non professionale, sesso e grado di istruzione .....	Pag.	44
Tavola 1.17	- Popolazione residente che si è recata il mercoledì precedente la data del censimento al luogo abituale di studio per mezzo utilizzato, luogo di destinazione e tempo impiegato. ....	“	45
Tavola 1.18	- Occupati che si sono recati il mercoledì precedente la data del censimento al luogo abituale di lavoro per mezzo utilizzato, attività economica, luogo di destinazione e tempo impiegato. ....	“	46
Tavola 1.19	- Popolazione residente per utilizzo di uno o più alloggi o convivenze diversi da quello di dimora abituale, durata dell'utilizzo, sesso e classe di età. ....	“	50
Tavola 1.20	- Popolazione residente che ha vissuto per più di 90 giorni in uno o più alloggi o convivenze diversi da quello di dimora abituale, motivo principale dell'utilizzo, sesso, durata dell'utilizzo e classe di età. ....	“	51
Tavola 1.21	- Famiglie per numero di componenti e tipologia della famiglia.....	“	54
Tavola 1.22	- Famiglie per numero di componenti e situazione abitativa della famiglia.....	“	55
Tavola 1.23	- Nuclei familiari per numero di figli, tipologia di nucleo ed età dei figli.....	“	56
Tavola 1.24	- Coppie per classe di età dei partner, presenza e numero di figli. ....	“	57
Tavola 1.25	- Popolazione residente in convivenza per tipologia della convivenza, sesso e classe di età.....	“	59
Tavola 1.26	- Popolazione residente in convivenza per tipologia della convivenza, sesso e motivo principale di permanenza in convivenza. ....	“	60
Tavola 1.27	- Componenti presenti in convivenza per tipologia della convivenza, sesso e motivo principale della permanenza/presenza in convivenza. ....	“	63
Tavola 1.28	- Convivenze per numero di componenti presenti in convivenza, sesso e tipologia della convivenza. ....	“	66
Tavola 1.29	- Popolazione straniera residente per classe di età, sesso e area geografica di cittadinanza.....	“	67
Tavola 1.30	- Popolazione straniera residente per stato civile, sesso e area geografica di cittadinanza.....	“	70
Tavola 1.31	- Popolazione straniera residente in età di 6 anni e più per grado di istruzione, sesso e classe di età. ....	“	72
Tavola 1.32	- Popolazione straniera residente in età di 6 anni e più per grado di istruzione, sesso e area geografica di cittadinanza. ....	“	73
Tavola 1.33	- Popolazione straniera residente occupata per classe di età, sesso e area geografica di cittadinanza.....	“	74
Tavola 1.34	- Famiglie con almeno uno straniero residente per numero di componenti della famiglia e numero di stranieri.....	“	75
Tavola 1.35	- Nuclei familiari con almeno uno straniero per area geografica di cittadinanza dei componenti. ....	“	76
Tavola 1.36	- Edifici e complessi di edifici utilizzati e non utilizzati per tipologia. ....	“	77
Tavola 1.37	- Edifici ad uso abitativo per stato di conservazione, tipo di materiale usato per la struttura portante ed epoca di costruzione. ....	“	78
Tavola 1.38	- Abitazioni per tipologia di edificio e stato di occupazione; altri tipi di alloggio, convivenze e popolazione residente per tipologia di edificio.....	“	79
Tavola 1.39	- Abitazioni in totale ed occupate da persone residenti in edifici ad uso abitativo per epoca di costruzione e numero di abitazioni dell'edificio. ....	“	80
Tavola 1.40	- Abitazioni occupate da persone residenti per numero di occupanti, stanze, famiglie e componenti per titolo di godimento e numero di stanze. ....	“	81
Tavola 1.41	- Abitazioni occupate da persone residenti per epoca di costruzione dell'edificio, titolo di godimento e figura giuridica del proprietario. ....	“	82
Tavola 1.42	- Abitazioni occupate da persone residenti per numero di stanze, classe di superficie ed epoca di costruzione dell'edificio. ....	“	83

Tavola 1.43	- Abitazioni occupate da persone residenti per classe di superficie, disponibilità e numero di cucine, numero di impianti doccia e vasche da bagno, numero di gabinetti e numero di livelli.....	Pag.	84
Tavola 1.44	- Abitazioni occupate da persone residenti per titolo di godimento, servizi presenti nell'abitazione e tipologia di posto auto. ....	“	85

## PARTE SECONDA – ANALISI TERRITORIALE

### Capitolo 2 – Dati comunali

Tavola 2.1	- Superficie territoriale, densità abitativa, popolazione residente, famiglie, edifici e abitazioni per comune.....	“	89
Tavola 2.2	- Popolazione residente per classe di età e comune. ....	“	92
Tavola 2.3	- Popolazione residente per stato civile e comune. ....	“	98
Tavola 2.4	- Popolazione residente in età di 6 anni e più per grado di istruzione e comune. ....	“	101
Tavola 2.5	- Popolazione residente di 15 anni e più per condizione professionale e non professionale e comune. ....	“	104
Tavola 2.6	- Occupati per posizione nella professione e comune.....	“	107
Tavola 2.7	- Occupati per sezione di attività economica e comune.....	“	110
Tavola 2.8	- Famiglie per numero di componenti della famiglia e comune. ....	“	113
Tavola 2.9	- Nuclei familiari per tipo di nucleo e comune. ....	“	116
Tavola 2.10	- Popolazione straniera residente per area geografica di cittadinanza e comune. ....	“	119
Tavola 2.11	- Edifici ad uso abitativo per epoca di costruzione e comune.....	“	122
Tavola 2.12	- Abitazioni occupate da persone residenti, stanze e occupanti per titolo di godimento e comune.....	“	125
Tavola 2.13	- Abitazioni occupate da persone residenti, famiglie e componenti per numero di stanze e comune.....	“	128
Tavola 2.14	- Abitazioni occupate da persone residenti per tipologia di servizi presenti, superficie e comune.....	“	137

### Capitolo 3 – Dati per località abitate

Tavola 3.1	- Popolazione residente e famiglie per tipo di località abitata, sesso e comune. ....	“	141
Tavola 3.2	- Edifici ed abitazioni per tipo di località abitata e comune. ....	“	147
Tavola 3.3	- Altitudine, popolazione residente per sesso, numero delle famiglie, degli edifici e delle abitazioni, per comune e località abitata.....	“	153

## APPENDICE

Tavola A	- Variazioni territoriali della Provincia dal 20 ottobre 1991 al 21 ottobre 2001.....	“	171
Tavola B	- Variazioni territoriali e di nome dei Comuni dal 20 ottobre 1991 al 21 ottobre 2001.....	“	171
Tavola C	- Zone di territorio in contestazione tra Comuni.....	“	171





## Presentazione

Nella presente pubblicazione sono riportati i dati definitivi del 14° Censimento generale della popolazione e delle abitazioni, relativi alle caratteristiche sociodemografiche della popolazione residente e alle caratteristiche strutturali di abitazioni ed edifici.

Nell'introduzione, dopo alcuni cenni storici, sono richiamati gli aspetti giuridici, organizzativi e metodologici del 14° Censimento generale della popolazione e delle abitazioni, al fine di presentare, seppure a grandi linee, il disegno progettuale sotteso dalla rilevazione censuaria. È, quindi, presente una selezione di grafici e di cartogrammi, che forniscono una rappresentazione sintetica dei principali caratteri della popolazione e delle maggiori tendenze registrate sul territorio provinciale nel decennio intercensuario (1991-2001).

Nelle pagine seguenti sono riportate le tavole dei dati distinti per livello territoriale: dati provinciali, comunali e per località abitate. L'obiettivo è quello di tracciare un profilo dettagliato della società, analizzandola da una pluralità di prospettive e secondo le diverse categorie che la compongono: popolazione residente in famiglia; popolazione straniera residente; popolazione residente in convivenza e componenti presenti in convivenza; popolazione appartenente e non appartenente alle forze di lavoro, occupati; famiglie, nuclei e coppie; popolazione che si sposta per motivi di studio o di lavoro; presenza e dimora abituale.

Tali aggregati sono stati analizzati secondo le principali variabili demografiche (sesso, età, anno di nascita, stato civile e cittadinanza) e socioeconomiche (grado di istruzione, condizione professionale, attività economica, posizione nella professione e attività lavorativa svolta). Sono stati presi in esame anche gli spostamenti che la popolazione residente della provincia effettua quotidianamente per raggiungere il luogo di studio o lavoro, per luogo di destinazione e tempo impiegato.

Infine, oggetto di attenzione sono state anche le caratteristiche strutturali delle abitazioni e, per la prima volta, sono state raccolte ed elaborate informazioni sugli edifici.

I dati pubblicati in questo volume, oltre ad essere riportati nel cd-rom allegato alla pubblicazione, sono disponibili anche in un *data warehouse*, al quale è possibile accedere attraverso il sito internet dell'Istituto: [www.istat.it](http://www.istat.it).



# Introduzione

## 1 – Cenni storici

I censimenti costituiscono da sempre un momento conoscitivo di fondamentale importanza per la collettività; un bene pubblico utile a tutti per valutare, programmare, decidere. I dati raccolti attraverso i censimenti garantiscono un elevato dettaglio territoriale e vengono utilizzati da ogni livello di governo, nazionale e locale, dalle imprese e dalle associazioni di categoria, per programmare in modo ragionato, per pianificare attività e progetti, per offrire servizi di cui beneficiano i cittadini e per monitorare politiche e interventi sul territorio.

I censimenti della popolazione e delle abitazioni vengono condotti periodicamente in quasi tutti i paesi del mondo, con l'obiettivo di contare la popolazione e di raccogliere informazioni sulle caratteristiche demografiche, sociali ed economiche di ogni paese.

In Italia, i censimenti della popolazione e delle abitazioni vengono effettuati ogni dieci anni. Il primo censimento fu effettuato nel 1861; il secondo a dieci anni di distanza, nel 1871, in attuazione di una legge che stabiliva l'esecuzione del censimento con cadenza decennale. I censimenti successivi seguirono a intervalli regolari negli anni terminanti con 1 sino al 1931, a eccezione del 1891, anno in cui non fu eseguito per difficoltà di carattere finanziario.

Innovazioni furono poi introdotte dai decreti riguardanti i censimenti del 1931 e del 1936. L'Istat, infatti, pochi anni dopo la sua istituzione, si fece promotore di una riforma intesa a stabilire una prefissata periodicità e successione nel tempo dei vari censimenti demografici. L'art. 1 del r.d. 6 novembre 1930, n. 1503, stabilì che i censimenti generali della popolazione dovessero effettuarsi ogni 5 anni. La periodicità quinquennale fu ribadita dalla legge 4 luglio 1941, n. 766, la quale precisava che "la data del censimento generale della popolazione successivo alla emanazione della presente legge sarà stabilita con apposito provvedimento". Si è così verificato che con le ultime rilevazioni censuarie fosse ripristinata la cadenza decennale tanto che la norma del 1941, concernente la periodicità quinquennale, può ritenersi in un certo senso implicitamente abrogata.

Per quanto riguarda le abitazioni, il primo censimento, abbinato a quello della popolazione, ha avuto luogo nel 1951. Precedentemente, in occasione delle tornate censuarie, erano stati rilevati soltanto alcuni caratteri riguardanti le abitazioni.

## 2 – Quadro giuridico

Il 14° Censimento generale della popolazione e delle abitazioni del nostro Paese è stato effettuato con riferimento alla data del 21 ottobre 2001.

Si è così data attuazione all'art. 37 della legge n. 144 del 17 maggio 1999, che disciplinava a livello generale l'esecuzione dei censimenti generali della popolazione, delle abitazioni, dell'industria e dei servizi del 2001, rinviando la fissazione delle regole per il loro svolgimento a un regolamento di esecuzione dei censimenti generali, emanato poi successivamente con d.p.r. del 22 maggio 2001, n. 276, e pubblicato nella G.U. n. 159 dell'11 luglio 2001. Con il successivo d.p.c.m. sono stati stabiliti i criteri di ripartizione e le modalità di erogazione del contributo forfetario spettante ai Comuni e alle camere di commercio.

Nel dettaglio, le operazioni tecniche sono state di volta in volta disciplinate da apposite circolari, contenenti le istruzioni impartite dall'Istat agli organi del Sistema statistico nazionale che hanno collaborato allo svolgimento delle attività censuarie.

Il Censimento generale della popolazione e delle abitazioni, così come quello dell'industria e dei servizi, è inserito tra le statistiche di interesse nazionale e incluso nel Programma statistico nazionale e nell'elenco delle rilevazioni soggette all'obbligo di risposta.

## 3 – Progettazione, obiettivi e innovazioni dei censimenti 2001

Il censimento, in quanto rilevazione esaustiva e universale, ha lo scopo di accertare, relativamente ad un dato momento, la consistenza numerica (popolazione legale) e le principali caratteristiche strutturali di una popolazione.

Oltre a tali aspetti, il censimento svolge una rilevante funzione anche dal punto di vista della conoscenza storica di un paese. Le informazioni raccolte, infatti, danno conto della situazione attuale ma possono anche essere lette, interpretate ed arricchite in una prospettiva di mutamento sociale, se confrontate con i risultati dei censimenti passati con i quali è garantita, per gli aspetti essenziali, la confrontabilità. In sede di progettazione del censimento, pertanto, l'analisi delle esperienze sviluppate in occasione delle precedenti tornate censuarie hanno garantito un prezioso quadro di riferimento per la definizione delle unità di rilevazione e di analisi, delle modalità organizzative, delle procedure di raccolta, di elaborazione e diffusione dell'informazione censuaria.

Allo stesso tempo, la pianificazione della rilevazione censuaria ha tenuto in debito conto l'analisi delle esperienze internazionali e delle indicazioni presenti nelle *Recommendations for the 2000 censuses of population and housing in the Ece region*, ovverosia delle direttive emanate dalle Nazioni unite e dall'Eurostat al fine di armonizzare i contenuti informativi tra i vari paesi membri e assicurare la comparabilità dei dati.

L'adeguamento dei contenuti informativi dei quesiti censuari al mutato contesto socioeconomico del Paese è stato un altro fondamentale obiettivo perseguito in sede di progettazione. A questo scopo sono stati recepiti i fabbisogni informativi dei soggetti istituzionali, sociali ed economici, e del mondo scientifico, i quali hanno richiesto l'inserimento nei questionari di rilevazione di nuovi quesiti, o la modifica dei precedenti. Tutto questo avendo cura di non rendere il questionario troppo oneroso per il cittadino rispondente. Tale lavoro di progettazione si è avvalso, nelle sue varie fasi, del supporto scientifico di un'apposita Commissione di studio, istituita presso l'Istituto nazionale di statistica, della quale hanno fatto parte docenti universitari e rappresentanti di amministrazioni pubbliche e di vari enti interessati all'utilizzo dei dati censuari, allo scopo di formulare proposte in merito agli aspetti tecnici e metodologici del 14° Censimento generale della popolazione e delle abitazioni, con particolare attenzione all'analisi e alla definizione dei contenuti informativi dei questionari, nonché al piano di diffusione dei risultati.

Le definizioni delle unità di rilevazione e i modelli di rilevazione sono stati messi a punto sulla base di due indagini pilota, la prima svoltasi il 25 ottobre 1998 e la seconda il 2 aprile 2000, entrambe su un campione ragionato di sei comuni aventi caratteristiche demografiche ed organizzative adeguate a dar conto della diversità dei contesti, organizzativi, sociali e culturali, esistenti nel Paese.

Rispetto ai contenuti informativi, le principali innovazioni introdotte con i censimenti del 2001 hanno riguardato una specifica rilevazione relativa agli edifici, che ha completato, arricchendolo, il Censimento delle abitazioni e le informazioni raccolte sugli stranieri residenti nel nostro Paese, che consentono di approfondire la conoscenza delle loro caratteristiche individuali e, in particolare, delle strutture familiari.

Riguardo alle innovazioni di processo, con l'occasione dei censimenti del 2001 sono state introdotte alcune importanti novità, che hanno consentito di aumentare l'utilizzabilità e la qualità delle informazioni raccolte. Tra queste, le più significative sono state l'utilizzazione di basi territoriali uniche per tutti i censimenti, l'impiego della lettura ottica e della codifica automatica, nella fase di acquisizione dei dati, le innovazioni relative al processo di produzione e validazione dei dati e la diffusione telematica delle informazioni.

#### **4 – Unità di rilevazione**

Con il 14° Censimento generale della popolazione sono state rilevate le “persone residenti” (cittadini italiani e stranieri) sul territorio nazionale e le “persone temporaneamente o occasionalmente presenti” (cittadini italiani e stranieri) sul territorio nazionale.

Le unità di rilevazione per il Censimento della popolazione sono:

- le famiglie (e i singoli componenti della stessa), ovvero le persone che hanno dimora abituale nell'alloggio;
- le convivenze (e le singole persone che hanno dimora abituale nella convivenza);
- le persone che non hanno dimora abituale nell'alloggio e nella convivenza, ma che vivono temporaneamente (anche se assenti alla data del Censimento), o che sono occasionalmente presenti alla data del Censimento, nell'alloggio o nella convivenza;
- le persone senza fissa dimora, le persone senza tetto e le persone senza abitazione.

#### **5 – Rete di rilevazione e organizzazione sul territorio**

Nei censimenti generali del 2001 l'organizzazione della rete censuaria si è articolata su quattro livelli territoriali: il livello centrale, costituito dall'Istat, dal Ministero dell'interno e dall'Unioncamere; il livello

regionale, costituito dagli Uffici regionali dell'Istat; il livello provinciale, costituito dagli Uffici di statistica delle Ccisia, che hanno svolto le funzioni di Uffici di censimento provinciali (Ucp), e dai Comitati di censimento provinciali costituiti presso gli Uffici territoriali di governo ed infine il livello comunale, costituito dagli Uffici di censimento comunali (Ucc).

L'Istat, avvalendosi anche dei propri Uffici regionali, ha svolto nei confronti di tutti gli organi di censimento una funzione di coordinamento di tipo tecnico.

L'attività di coordinamento è stata esercitata dall'Istat in primo luogo attraverso l'emanazione di istruzioni, comunicate agli altri organi di censimento sotto forma di circolari, nonché attraverso l'attività di vigilanza su tutte le operazioni di rilevazione effettuata mediante interventi dei propri funzionari in modo da assicurare il tempestivo e regolare svolgimento dei censimenti.

L'Istat è titolare dei censimenti ai sensi della legge 675/96 e successive modifiche e integrazioni sulla tutela delle persone e di altri soggetti rispetto al trattamento dei dati personali; in tale qualificazione, esso è tenuto ad assicurare la tutela della riservatezza delle informazioni personali acquisite presso le unità rilevate, sia sotto il profilo del trattamento dei dati stessi, sia dal punto di vista della sicurezza delle medesime informazioni.

Gli Uffici regionali hanno provveduto a sovrintendere e coordinare, in qualità di articolazioni territoriali dell'Istat, tutte le attività svolte dagli organi censuari a livello locale. I responsabili degli Uffici regionali, in particolare, avevano la funzione di coordinamento e monitoraggio delle attività per i grandi comuni. Gli Uffici regionali hanno inoltre effettuato il monitoraggio delle attività e la certificazione del corretto andamento delle operazioni censuarie nelle regioni di competenza.

Rappresentanti degli Uffici regionali Istat hanno fatto parte dei Comitati di censimento provinciali. In ogni Ufficio regionale hanno operato i referenti provinciali di censimento, ognuno dei quali aveva il compito di coordinamento, supervisione e monitoraggio delle attività, di assistenza tecnica agli organi di censimento e di diffusione delle norme di esecuzione nella provincia di competenza. I referenti provinciali, inoltre, hanno svolto attività di formazione dei dirigenti degli Uffici di censimento provinciali e dei coordinatori provinciali e coordinato e partecipato alle riunioni di istruzione dei responsabili degli Uffici di censimento comunali. I referenti provinciali hanno gestito il numero verde per i rispondenti istituzionali e, ove necessario, hanno effettuato interventi istituzionali presso i comuni.

L'Istat, per lo svolgimento delle operazioni censuarie, si è avvalso della collaborazione degli uffici di statistica del Sistema statistico nazionale (Sistan). Fra questi, a livello centrale, hanno operato gli uffici di statistica del Ministero dell'interno e dell'Unioncamere, che hanno svolto attività di supporto connesse alle rilevazioni censuarie.

L'ufficio di statistica dell'Unioncamere, svolgendo in via istituzionale funzioni di collegamento delle attività di competenza delle Ccisia, ha collaborato direttamente con l'Istat nelle attività di monitoraggio tecnico delle operazioni di censimento.

L'ufficio di statistica del Ministero dell'interno, invece, secondo la direttiva n. 5 del 15 ottobre 1991, accanto alle funzioni ad esso attribuite dall'art. 6 del d.lgs. n. 322/89, ha provveduto ad assicurare il coordinamento delle attività svolte dagli uffici di statistica degli Uffici territoriali del governo e dai rispettivi gruppi di lavoro, ai quali sono state attribuite le funzioni di Comitati di censimento provinciali.

I Comitati di censimento provinciali hanno avuto il compito di raccogliere le segnalazioni, da parte delle Ccisia, degli Ucc e degli Uffici regionali dell'Istat, delle disfunzioni e delle irregolarità relative alle operazioni censuarie e di segnalarli al prefetto e al sindaco.

A livello provinciale le funzioni di Ufficio di censimento provinciale sono state attribuite agli uffici di statistica delle Ccisia.

Gli Uffici di censimento provinciali hanno svolto compiti tecnico-operativi in ambito provinciale in relazione a tutte le fasi dell'operazione censuaria. In particolare, gli Ucp hanno svolto attività di assistenza tecnica, monitoraggio, coordinamento e verifica dell'andamento delle operazioni censuarie svolte dagli Uffici di censimento comunali (Ucc) nel territorio di propria competenza, controllando anche la regolarità del monitoraggio delle operazioni censuarie nella provincia ed hanno collaborato con l'Istat anche nelle attività finalizzate alla costituzione ed alla formazione della rete di rilevazione.

Il responsabile dell'Ufficio di statistica camerale ha assunto le funzioni di responsabile dell'Ufficio di censimento provinciale.

Per lo svolgimento delle funzioni sopradescritte gli Uffici di censimento provinciali si sono avvalsi dei coordinatori provinciali (Cop), scelti fra il personale dipendente degli Uffici di censimento provinciali stessi e delle Cciaa oppure, ove questo non fosse stato sufficiente o disponibile, all'esterno.

A livello comunale le funzioni di Ufficio di censimento comunale sono state attribuite agli uffici di statistica dei comuni. Al responsabile dell'Ufficio di statistica sono state attribuite le funzioni di responsabile dell'Ufficio di censimento. I comuni che non avevano costituito l'Ufficio di statistica dovevano provvedere a costituire un Ufficio di censimento *pro tempore*; in questo caso le funzioni di responsabile sono state attribuite ad un dipendente con adeguata professionalità.

I principali compiti degli Uffici di censimento comunali sono stati l'organizzazione ed il coordinamento di tutte le fasi censuarie sul territorio di loro competenza. In particolare, essi hanno provveduto alla distribuzione, alla raccolta, alla revisione e al controllo quantitativo e qualitativo dei questionari di rilevazione.

Gli Uffici di censimento comunali hanno organizzato la rilevazione sul territorio, hanno controllato l'attività dei rilevatori, prestando loro assistenza, e hanno redatto i prospetti riepilogativi delle operazioni effettuate (modelli ausiliari); hanno inoltre raccolto e trasmesso al sistema di monitoraggio i dati relativi all'andamento della rilevazione.

Per lo svolgimento delle operazioni di censimento, gli Uffici di censimento comunali si sono avvalsi dei rilevatori (nella misura di uno ogni 400 unità di rilevazione circa) e, nei comuni che al 31 dicembre 2000 avevano una popolazione residente superiore ai 10 mila abitanti, anche dei coordinatori comunali (nella misura di uno ogni 4 mila unità di rilevazione circa). L'incarico di rilevatore e di coordinatore è stato affidato a personale dipendente oppure, ove questo non fosse sufficiente o disponibile, a personale non dipendente, secondo quanto previsto dal regolamento di attuazione dei censimenti.

## **6 – Sistema di monitoraggio**

Tutte le fasi censuarie sono state seguite tramite un sistema di monitoraggio *on-line*. Lo scopo di questo sistema è stato quello di controllare l'andamento della rilevazione censuaria per verificare la corretta esecuzione delle operazioni previste entro i tempi pianificati e risolvere tempestivamente le criticità che di volta in volta potevano emergere nei rapporti con la rete di rilevazione censuaria.

Il sistema, in particolare, ha tenuto sotto controllo lo svolgimento dei principali compiti eseguiti dagli organi territoriali, a partire dalle operazioni preliminari alla rilevazione censuaria fino al termine della fase di raccolta, revisione, trasmissione ed acquisizione dei modelli. Gli Uffici di censimento comunali e provinciali hanno predisposto, per i rispettivi ambiti territoriali di competenza e per ogni fase censuaria, rapporti periodici sull'andamento delle proprie attività.

## **7 – Revisione dei registri anagrafici**

In occasione del Censimento generale della popolazione i comuni devono provvedere alla revisione dei registri anagrafici, per accertare la corrispondenza qualitativa e quantitativa di questi con le risultanze censuarie. Tale operazione costituisce uno degli obiettivi del censimento (cfr. art. 13 del d.p.r. n. 276 del 22 maggio 2001) ed è prevista dall'art. 46 del Regolamento anagrafico (d.p.r. 223/1989).

Il confronto, che deve avvenire contestualmente alla rilevazione censuaria, comporta la verifica che le persone censite come abitualmente dimoranti e i residenti iscritti in anagrafe, registrati sulle schede di famiglia o di convivenza, coincidano tra loro, sia in termini di numerosità che di caratteristiche strutturali.

## **8 – Revisione dei dati**

Gli Uffici di censimento comunale, dopo aver completato la raccolta dei modelli di rilevazione presso tutte le unità di rilevazione, hanno provveduto ad eseguire la revisione quantitativa e qualitativa dei questionari: la prima, allo scopo di accertare che nessuna unità demografica fosse sfuggita al censimento o fosse stata censita due volte, la seconda allo scopo di verificare che i dati rilevati rispecchiassero la vera situazione delle unità demografiche in ordine ai vari aspetti presi in considerazione.

I fogli di famiglia ed i questionari di edificio, confezionati in pacchi, sono stati quindi raccolti presso tutti i comuni italiani da una ditta incaricata del servizio e sono stati concentrati presso centri di raccolta regionali. I

pacchi sono stati successivamente trasferiti presso i due centri di produzione dove ha avuto luogo l'immagazzinamento e il trattamento dei questionari.

## **9 – Acquisizione dei dati e controllo dell'acquisizione**

Per rendere più rapida la fase di acquisizione dei dati nel passaggio da modello cartaceo a supporto informatico e allo scopo di aumentare e standardizzare i livelli qualitativi di tale fase è stata adottata per i modelli di famiglia (CP.1) e per quelli di edificio (CP.ED) la tecnologia della lettura ottica. I modelli di convivenza (CP.2) sono stati acquisiti tramite la tradizionale registrazione *in service*.

L'innovazione della lettura ottica ha comportato la definizione di un capitolato di gara molto articolato, per l'individuazione del fornitore a cui sono stati richiesti i servizi di: progettazione grafica, stampa, spedizione e ritiro dei modelli, acquisizione tramite lettura ottica dei dati censuari, codifica di alcune variabili alfabetiche, fornitura di un "Sistema ottico di consultazione delle immagini" acquisite da installare presso la sede dell'Istituto per consentire i controlli di qualità e le future elaborazioni.

Data la complessità e l'onere economico connesso all'esecuzione dei suddetti servizi è stata definita una procedura di monitoraggio per la verifica delle attività del fornitore. La società di monitoraggio incaricata del servizio, oltre ad effettuare ispezioni presso i centri di produzione, verifiche sull'andamento del progetto e valutazioni sulla qualità del processo, ha provveduto ad eseguire alcuni controlli sul prodotto, cioè sui dati e sulle immagini, secondo i parametri contrattuali prefissati.

Per gestire e coordinare le operazioni di ricezione, di controllo e di accettazione dei dati e delle immagini è stato istituito presso l'Istat un apposito "Ufficio ricezione", che ha operato in stretta collaborazione con la società esterna di monitoraggio.

Le consegne dei cd (per i dati) e dei dvd (per le immagini) effettuate dal fornitore sono state suddivise in 159 blocchi provinciali di numerosità omogenea e ciascun blocco sottoposto a verifiche quantitative e qualitative (anche tramite campione di controllo). In caso di inadeguatezza i blocchi sono stati rifiutati per un rifacimento delle lavorazioni fino ad ottenere i livelli di qualità contrattuali.

La codifica, automatica e tramite videocorrezione delle variabili alfabetiche (denominazione di comune italiano, di stato estero, di titolo di studio), affidata al fornitore della lettura ottica ha sollevato gli Uffici di censimento comunali da questa operazione delicata ed onerosa, ha permesso di ridurre i tempi di permanenza dei modelli presso i comuni e ha garantito omogeneità e qualità della codifica stessa. I livelli di assegnazione e di accuratezza della codifica sono stati anch'essi controllati dalla società esterna di monitoraggio.

Per quanto riguarda i codici non assegnati dal fornitore, è stata eseguita presso l'Istat una procedura di codifica con un primo passaggio automatico tramite software e con un secondo passaggio tramite operatore esperto assistito da personal computer, in modo da completare il processo di acquisizione.

Sia i modelli CP.2, relativi alle persone in convivenza, che i modelli ausiliari CP.10 in formato cartaceo, contenenti i totali di popolazione per sezione di censimento, sono stati sottoposti a registrazione tradizionale *in service*.

I modelli destinati alla registrazione tradizionale sono stati consegnati direttamente all'Istituto dove, nell'ambito delle attività dell'"Ufficio ricezione", sono stati conteggiati e revisionati prima dell'invio in registrazione. Gli esiti della registrazione sono stati verificati tanto quantitativamente che qualitativamente tramite campione di controllo.

## **10 – Il sistema di codifica realizzato in Istat**

Per la prima volta, in occasione del Censimento 2001, sia per le operazioni di codifica relative ai modelli acquisiti tramite la tradizionale registrazione *in service* (CP.2 e CP.1 integrativi), sia per l'assegnazione dei codici non attribuiti dal fornitore (modelli CP.1 acquisiti tramite lettura ottica), è stato realizzato presso l'Istat un sistema informatizzato per la codifica automatica e del tipo *computer assisted* delle stringhe alfabetiche (denominazione di comune italiano, di stato estero, di titolo di studio e, solo per i CP.2, di professione e attività economica).

Il sistema, che si basa sul software di codifica automatica Actr (*Automated Coding by Text Recognition*) sviluppato da *Statistics Canada*, consente, nell'ambito della fase *batch*, di risolvere un numero elevato di casi

in tempi brevissimi (Actr analizza ogni singolo testo in 15 msec) e, per quella tramite operatore, di assicurare un'attribuzione rapida e con un alto standard di qualità dei codici non selezionati in automatico.

## 11 – Il sistema per il controllo, la correzione e la validazione dei dati

L'insieme delle operazioni di controllo e di correzione, nonché quelle relative alla validazione sia dei microdati sia degli aggregati di diffusione, sono state gestite all'interno del più ampio "Sistema di produzione, validazione e diffusione dei dati censuari". L'integrazione tra tali operazioni all'interno di un unico sistema ha permesso, rispetto al passato, la possibilità di continui *feed-back* tra le attività e una estrema facilità nel passaggio (anche di tipo "ritorno all'indietro" e riesecuzione) tra correzione, controllo e validazione tavole, con un incremento della qualità dei dati prodotti.

Le componenti di tale sistema che sono inerenti alle attività di controllo e correzione sono:

- un sistema informatico per la correzione, il cui obiettivo è il ripristino della correttezza nei dati. Le procedure che lo caratterizzano sono di:
  - . controllo sui dati per l'individuazione degli errori;
  - . modifica (imputazione) sui dati errati e/o mancanti.

Tale sistema, a sua volta articolato in più sottosistemi corrispondenti alle varie fasi/gruppi di variabili di lavorazione, utilizza software che implementano differenti metodologie e lavora su dati organizzati in un *database* relazionale, la cui rappresentazione concettuale riproduce entità e relazioni della rilevazione censuaria (modelli di rilevazione, alloggi, edifici, famiglie, persone residenti, eccetera) e del territorio (dalle ripartizioni geografiche fino alle sezioni di censimento).

- una organizzazione incaricata dei controlli e della validazione, con differenti livelli di responsabilità (responsabili delle procedure di correzione, revisori, supervisori, responsabili di diffusione).
- un sistema informatico di supporto alla validazione e di produzione degli aggregati per la diffusione, che
  - . produce i macrodati necessari ai controlli e alla diffusione (web e cartacea),
  - . cura la reportistica per i controlli e la validazione delle correzioni e permette la validazione dei macrodati,
  - . fornisce supporto per eventuali approfondimenti sui microdati,
  - . gestisce l'archivio dei macrodati validati/diffusi, anche al fine di ulteriori rilasci o integrazione con altri sistemi.

Tale sistema è organizzato in un *data warehouse*, in cui è prevista l'alimentazione e l'aggiornamento dei dati provenienti dal sistema di correzione alla fine di ogni fase di lavorazione, l'importazione dei dati di altre fonti, la riconciliazione tra dati relativi a fonti/fasi diverse per assicurarne la coerenza/comparabilità ed infine l'aggregazione in funzione dei controlli e/o della diffusione.

- un archivio finale della qualità dei dati, in cui, dopo una attività di analisi sui dati forniti dai sistemi di correzione e di validazione, vengono memorizzati i più significativi indicatori relativi a:
  - . livelli di qualità e di errore iniziale,
  - . modifiche apportate ai dati per ripristinarne la correttezza/coerenza,
  - . informazioni sulla lavorazione,
  - . confronti con altre fonti.

L'attività di correzione e validazione che porta al rilascio dei dati è stata suddivisa in una serie di passi successivi, che sono posti in una sequenza logica e gerarchica.

In questa sequenza sono individuabili quattro tipi di attività:

- la definizione della struttura (controlli quantitativi),
- la definizione dei legami (link fra diverse unità di analisi e/o di rilevazione),
- la definizione dei valori relativi ad una unità (controlli qualitativi),
- la definizione delle basi territoriali di riferimento.

Ciascuna di queste macrofasi è stata a sua volta scomposta in sottoprocessi che trattano particolari aspetti. Così, per quanto riguarda la popolazione residente le fasi individuate sono le seguenti:

- definizione della struttura della popolazione residente,
- link persone e alloggi, persone in famiglia e convivenza,



- definizione dei valori relativi alle variabili anagrafiche (famiglie/convivenze),
- definizione dei valori relativi alle variabili relative alla cittadinanza (famiglie/convivenze),
- definizione dei valori relativi alle variabili socio-economiche (famiglie/convivenze).

Per quanto riguarda la popolazione non residente:

- definizione della struttura della popolazione non residente,
- definizione dei valori relativi alle variabili anagrafiche (famiglie/convivenze),
- definizione dei valori relativi alle variabili socio-economiche (famiglie/convivenze).

Per quanto riguarda edifici e alloggi:

- definizione della struttura degli edifici,
- link alloggi ed edifici,
- definizione dei valori relativi alle variabili di edifici ed alloggi,
- link tra edifici e basi territoriali (e delle persone in essi residenti).

Per ogni unità di analisi (o sezione di modello) è stata adottata una opportuna procedura di controllo ed una idonea metodologia di correzione. I controlli verificano la coerenza delle informazioni:

- rispetto ai percorsi del questionario;
- rispetto alle caratteristiche dell'unità di analisi in esame e alla sua relazione con altre unità (es. con gli altri componenti della famiglia);
- rispetto alle mancate risposte;
- rispetto a dati di fonte esterna (macrocontrolli).

I controlli vengono eseguiti sia tramite programmi che tramite l'interrogazione del *data warehouse*, che fornisce fra l'altro la "visualizzazione" di tavole statistiche costruite in modo da essere anticipazioni delle tavole previste per la pubblicazione.

La metodologia di correzione/imputazione per le variabili individuali è mista e prevede:

- programmi probabilistici di correzione/imputazione di errori casuali, in cui le modifiche sui dati sono a loro volta generate da meccanismi casuali e che cambiano le distribuzioni delle variabili in maniera molto leggera. Fra i programmi probabilistici si sono utilizzati sia lo standard Istat Scia sia il nuovo software Diesis;
- programmi semi-probabilistici di correzione/imputazione tali da garantire che le distribuzioni di alcune variabili (soprattutto in presenza di un numero eccessivo di mancate risposte) si avvicinino/raggiungano distribuzioni note (macrodati) ricorrendo a procedure *random* (metodi di Montecarlo parametrizzati);
- programmi deterministici mirati a sanare eventuali errori sistematici dei quali si sia riusciti a capire il meccanismo di generazione.

Le fasi di controllo e correzione sono avvenute considerando insieme di dati della stessa provincia. Per i modelli di famiglia si è effettuato un primo passaggio della "procedura famiglie" per correggere le variabili sesso, età, stato civile, data di matrimonio, stato civile prima dell'ultimo matrimonio, relazione di parentela, tenendo conto dei vincoli e legami esistenti fra le variabili dei componenti della famiglia.

Per le convivenze si è prodotta una procedura, analoga a quella adottata per le famiglie, che ha corretto le variabili sesso, età, motivo della permanenza nella convivenza e stato civile.

Per le variabili relative alla cittadinanza (separatamente per famiglie e convivenze) si è definita una procedura specifica di validazione successiva.

Nel sistema di correzione sono stati effettuati tutti i controlli necessari all'individuazione dell'errore da correggere nonché quelli necessari a verificare che le procedure abbiano effettivamente eliminato tutti gli errori. Una volta rilasciati dalle procedure di correzione, i dati sono stati sottoposti a ulteriori controlli condotti nel sistema di supporto alla validazione e di produzione dei dati aggregati, cioè nell'ambiente di validazione preliminare al passaggio in diffusione.

I principali controlli di validazione sono:

- controlli sulle modificazioni introdotte dalla correzione (confronti dati grezzi/dati corretti) attraverso report, grafici e indicatori per evidenziare eventuali distorsioni introdotte dalla correzione o anomalie non risolte;

- confronti con dati di altre fonti: ad esempio le indagini sulle anagrafi correnti condotte dall'Istat, i dati sui permessi di soggiorno, i dati del Censimento 1991;
- analisi dei macrodati, con particolare attenzione ai macrodati delle tavole di diffusione. Infatti molte anomalie nei dati possono essere colte solo attraverso analisi sui dati aggregati.

L'esito positivo di tali verifiche consente il passaggio ai successivi controlli di diffusione, cioè relativamente al dettaglio delle singole tavole: controlli di consistenza e di coerenza intra-tavola e inter-tavole.

Il sistema di supporto alla validazione ha permesso di conseguire due importanti tipi di integrazione che aumentano la qualità della produzione dei dati:

- integrazione tra i dati ai diversi stati di correzione e i dati di altre fonti. La scelta di effettuare tutti i controlli in un unico sistema, sostenuto da un *data warehouse*, ha consentito di disporre in ogni momento e di poter analizzare non solo i dati di altre fonti, ma anche i dati corrispondenti a tutte le fasi di lavorazione, nella loro versione “prima” e “dopo” la correzione. Nel caso di individuazione dell'errore è stato pertanto possibile operare una analisi del percorso dei dati e valutare gli effetti delle correzioni apportate;
- integrazione tra la validazione delle correzioni e la validazione dei macrodati per la diffusione. Una specificità del sistema consiste nel fatto che i controlli effettuati in tale ambiente, funzionali alla produzione, anticipano la definizione delle procedure di aggregazione e tabulazione dei dati e verificano contestualmente i macrodati previsti per la diffusione.

## 12 – Diffusione dei risultati

La diffusione dei risultati definitivi del 14° Censimento generale della popolazione e delle abitazioni è stata pianificata tenendo conto di diverse esigenze. La prima è consistita nel dover assicurare un elevato grado di continuità con i censimenti passati, sia per quanto riguarda i formati di diffusione che per quanto riguarda i contenuti informativi. La seconda esigenza è legata alla necessità di adeguare il rilascio dei dati censuari ai moderni mezzi di diffusione delle informazioni (Internet, cd-rom, eccetera) e alle nuove richieste di informazioni che derivano dalla continua evoluzione della società e del Paese. La terza esigenza, infine, è rappresentata dalla obbligatorietà di trasmettere i dati richiesti dagli organismi internazionali (Onu ed Eurostat) nei formati e nei tempi richiesti.

Con la presente pubblicazione si è dato seguito all'attività di diffusione dei risultati censuari avviata dall'Istituto con il volume contenente i “Primi risultati”, relativi ai dati provvisori forniti dai comuni, e proseguita con la pubblicazione dei dati relativi alla “Popolazione legale”, pubblicati anche nella Gazzetta ufficiale n. 81 del 7 aprile 2003.

Al centro della strategia di diffusione dei risultati del 14° Censimento generale permangono i tradizionali fascicoli su base territoriale – nazione, regioni, province e grandi comuni – contenenti i dati definitivi di tutte le variabili considerate nel questionario. Tuttavia, mentre nei passati censimenti la diffusione di questi dati è avvenuta tramite il rilascio delle informazioni provincia per provincia, in questa tornata censuaria, in coerenza con le strategie di diffusione dei dati adottate a livello internazionale, si è scelto di diffondere i risultati definitivi “a moduli per aree tematiche” per tutti i livelli territoriali, dal livello nazionale a quello comunale, attraverso il sito internet dell'Istituto: [www.istat.it](http://www.istat.it)

Oltre ai fascicoli su base territoriale, inoltre, è prevista la pubblicazione di volumi dedicati all'approfondimento di temi specifici e di volumi metodologici e di documentazione dell'attività censuaria.

## 13 – Basi territoriali

La definizione delle basi territoriali, con le quali il territorio comunale è suddiviso in sezioni di censimento e in località, è propedeutica all'avvio della rilevazione censuaria, ed è di fondamentale importanza sia per le attività di organizzazione e controllo della rilevazione stessa, nelle quali è strumento essenziale per impedire l'evenienza di omissioni e duplicazioni nella raccolta dei dati da parte dei rilevatori, che per quelle di riferimento dei dati stessi ad ambiti territoriali subcomunali chiaramente identificabili.

Al fine di assicurare uniformità ed omogeneità di applicazione, il vigente regolamento anagrafico, d.p.r. 30 maggio 1989 n. 223, prevede che le basi territoriali siano disegnate in coerenza con le norme di carattere tecnico definite dall'Istat.

Il progetto Census 2000, per l'aggiornamento delle basi territoriali dei censimenti del 2000-2001, è stato predisposto da una commissione di studio istituita presso l'Istat, alla quale hanno partecipato, tra gli altri, i rappresentanti dei Comuni (Usci, Anci), delle Province (Upi), delle Regioni e delle Province autonome (Cisis).

Le basi territoriali Census 2000 sono state correttamente inquadrare dal punto di vista geografico, e acquisite in formato digitale.

L'aggiornamento delle basi territoriali è stato realizzato a partire dalle delimitazioni del 1991 utilizzando come basi cartografiche di riferimento, in formato numerico: le ortofoto in scala 1:10.000 (fonte Agea); gli elementi lineari quali strade, ferrovie e fiumi deducibili dalle cartografie tecniche regionali e comunali; i grafi stradali di fonte commerciale Tele Atlas e Consodata.

L'obiettivo di rendere quanto più possibile compatibili le basi territoriali con le cartografie prodotte localmente è stato raggiunto utilizzando queste ultime come fonte primaria nell'acquisizione di elementi di delimitazione di località e sezioni di censimento, sfruttando le ortofoto digitali come strato di verifica e aggiornamento o come base d'interpretazione principale quando tali cartografie non erano disponibili.

Ciascun comune è stato suddiviso in località abitate (centri abitati, nuclei abitati e case sparse) e, per la prima volta in questa tornata censuaria, in località produttive, ovvero località a destinazione produttiva rispondenti a prefissati limiti dimensionali, presenti su territorio non già compreso in centri abitati e nuclei abitati. Ciascuna località, con metodologie differenziate per tipologia, è stata suddivisa in sezioni di censimento chiaramente ed univocamente individuate.

La chiara identificabilità sul territorio è la caratteristica irrinunciabile delle sezioni ed è stata ottenuta facendo coincidere i limiti delle stesse con elementi fisici quali strade, ferrovie, fiumi, assumendo come linea di demarcazione la mezzeria di tali elementi.

Nei centri abitati dei comuni con popolazione superiore ai 30 mila abitanti, e comunque in quelli dei capoluoghi di provincia, l'obiettivo è stato quello di far corrispondere la sezione di censimento con il singolo isolato.

Le sezioni di case sparse sono state ottenute, ove possibile, dalla somma di uno o più fogli di mappa catastali i cui limiti coincidano con limiti fisici evidenti, al fine di utilizzare tali delimitazioni come base di riferimento anche per il censimento dell'agricoltura.

La prima fase di controllo è stata effettuata dai Comuni che hanno verificato la correttezza degli elementi proposti sulla base di istruzioni impartite dall'Istat. I Comuni hanno dovuto procedere alla sola revisione e convalida della proposta delle basi territoriali inviata dall'Istat e non alla delimitazione delle sezioni di censimento come avvenne nel 1991.

Contestualmente al controllo delle basi territoriali, i Comuni hanno aggiornato e compilato i modelli ausiliari Istat CP.101 e Istat CP.101agg. a partire dal modd. Istat CP.101 precompilato dall'Istat sulla base della situazione del 1991. Tali modelli riportano l'elenco delle località abitate e produttive e delle aree speciali.

La seconda fase del controllo è stata effettuata dall'Istat e ha riguardato, innanzitutto la completezza del materiale inviato e l'accuratezza dell'informazione trasmessa. In presenza di eventuali lacune od omissioni, i Comuni sono stati sollecitati a completare gli invii e ad adempiere a quanto previsto nelle istruzioni.

Le verifiche sono consistite essenzialmente nel raffronto dei codici di sezione indicati nel corso delle operazioni censuarie e quelli presenti nelle basi territoriali.

La revisione del materiale cartografico talvolta ha comportato una messa a punto dei confini comunali e una più esatta delimitazione delle località abitate, località produttive e/o delle sezioni di censimento.

A conclusione delle operazioni di definizione e revisione delle basi territoriali l'Istat ha trasmesso a ciascun Comune le basi territoriali di propria competenza, così come risultano definite dopo le operazioni di revisione e di memorizzazione dei dati.



## Glossario

**Abitazione:** Alloggio costituito da un solo locale o da un insieme di locali (stanze e vani accessori):

- costruito con quei requisiti che lo rendono adatto ad essere dimora stabile di una o più persone, anche nel caso in cui una parte sia adibita ad ufficio (studio professionale, eccetera);
- dotato di almeno un accesso indipendente dall'esterno (strada, cortile, eccetera), che non comporti il passaggio attraverso altre abitazioni, o da spazi di disimpegno comune (pianerottoli, ballatoi, terrazze, eccetera);
- separato da altre unità abitative da pareti;
- inserito in un edificio.

**Altro tipo di alloggio:** Alloggio non classificabile come abitazione che, al momento del censimento, risulta occupato:

- da almeno una persona residente, anche se temporaneamente assente alla data del censimento;
- solo da persone non residenti.  
Ne sono esempi:
  - le roulotte, le tende, i caravan, i camper, i container, le baracche, le capanne, le casupole;
  - le grotte, le rimesse, i garage, le soffitte, le cantine, gli alloggi contenuti in costruzioni che non sono edifici.

**Attività lavorativa svolta:** Le categorie proposte nelle tavole relative all'attività lavorativa svolta fanno riferimento ai gruppi della versione europea (Isco 88 Com) della Isco 88 – *International Standard Classification of Occupation*.

**Case sparse:** Case disseminate nel territorio comunale a distanza tale tra loro da non poter costituire nemmeno un nucleo abitato.

**Centro abitato:** Aggregato di case contigue o vicine con interposte strade, piazze e simili, o comunque brevi soluzioni di continuità per la cui determinazione si assume un valore variabile intorno ai 70 metri, caratterizzato dall'esistenza di servizi o esercizi pubblici (scuola, ufficio pubblico, farmacia, negozio o simili) costituenti la condizione di una forma autonoma di vita sociale, e generalmente determinanti un luogo di raccolta ove sono soliti concorrere anche gli abitanti dei luoghi vicini per ragioni di culto, istruzione, affari, approvvigionamento e simili, in modo da manifestare l'esistenza di una forma di vita sociale coordinata dal centro stesso. I luoghi di convegno turistico, i gruppi di villini, alberghi e simili destinati alla villeggiatura, abitati stagionalmente, sono considerati centri abitati temporanei, purché nel periodo dell'attività stagionale presentino i requisiti del centro.

**Complesso di edifici:** Si intende un insieme di costruzioni, edifici ed infrastrutture. Normalmente è ubicato in un'area limitata e non frammentata, finalizzato in modo esclusivo o principale all'attività di un unico organismo, ente impresa o convivenza.

**Componenti presenti in convivenza:** I componenti presenti in convivenza sono le persone presenti nella convivenza alla data del censimento, aventi o non aventi dimora abituale in essa.

**Convivenza:** Insieme di persone che, senza essere legate da vincoli di matrimonio, parentela, affinità e simili, conducono vita in comune per motivi religiosi, di cura, di assistenza, militari, di pena e simili. Le persone addette alla convivenza per ragioni di lavoro, se vi convivono abitualmente, sono considerate membri permanenti della convivenza purché non costituiscano famiglia a sé stante. I principali tipi di convivenza sono: istituti d'istruzione, istituti assistenziali, istituti di cura pubblici e privati, istituti penitenziari, convivenze ecclesiastiche, convivenze militari e di altri corpi accasermati, alberghi, pensioni, locande e simili, navi mercantili, altre convivenze (ad esempio, case dello studente).

**Densità della popolazione residente:** Concentrazione di individui espressa dal rapporto tra il numero di abitanti e la superficie del territorio (numero di abitanti per chilometro quadrato).

**Disoccupati in cerca di nuova occupazione:** Persone di 15 anni e più che, avendo perduto una precedente occupazione alle dipendenze, sono alla ricerca attiva di un'occupazione e sono in grado di accettarla se viene loro offerta.

**Edificio:** Si intende per edificio una costruzione:

- di concezione ed esecuzione unitaria;
- dotata di una propria struttura indipendente;
- contenente spazi utilizzabili stabilmente da persone per usi destinati all'abitazione e/o alla produzione di beni e/o di servizi, con le eventuali relative pertinenze;
- delimitata da pareti continue, esterne o divisorie, e da coperture;
- dotata di almeno un accesso dall'esterno.

**Famiglia:** È costituita da un insieme di persone legate da vincoli di matrimonio, parentela, affinità, adozione, tutela o da vincoli affettivi, coabitanti ed aventi dimora abituale nello stesso comune (anche se non sono ancora iscritte nell'anagrafe della popolazione residente del comune medesimo). Una famiglia può essere costituita anche da una sola persona. L'assente temporaneo non cessa di appartenere alla propria famiglia sia che si trovi presso altro alloggio (o convivenza) dello stesso comune, sia che si trovi in un altro comune italiano o all'estero. La definizione di famiglia adottata per il Censimento è quella contenuta nel regolamento anagrafico.

**Forze di lavoro e non forze di lavoro:** L'aggregato delle "forze di lavoro" è costituito dall'insieme degli "occupati" e delle "persone in cerca di occupazione". La parte rimanente della popolazione costituisce le "non forze di lavoro" tra i quali vi sono i "ritirati dal lavoro", ovvero le persone di 15 anni e più che hanno cessato un'attività lavorativa per raggiunti limiti di età, invalidità o altra causa. La figura del ritirato dal lavoro non coincide necessariamente con quella del pensionato in quanto non sempre il ritirato dal lavoro gode di una pensione.

**Grado di istruzione:** Si riferisce al più alto titolo di studio conseguito in qualsiasi scuola (pubblica o privata, italiana o straniera, anche all'estero) e non alla più alta classe o al più alto corso frequentato con successo. Si riportano le seguenti definizioni:

- ANALFABETI: sono coloro che hanno dichiarato di non sapere leggere o scrivere.
- ALFABETI PRIVI DI TITOLI DI STUDIO: sono coloro che hanno dichiarato di sapere leggere e scrivere, pur non avendo conseguito la licenza elementare.
- LICENZA DI SCUOLA ELEMENTARE: corrisponde al completamento del primo livello dell'istruzione di base.
- LICENZA DI SCUOLA MEDIA INFERIORE O DI AVVIAMENTO PROFESSIONALE: corrisponde al completamento del secondo livello dell'istruzione di base.
- DIPLOMA DI SCUOLA SECONDARIA SUPERIORE: comprende il diploma scolastico di qualifica che si consegue al termine di un ciclo di studi secondari superiori della durata di 2 o 3 anni che non permette l'accesso ad un corso di studi universitari e il diploma di maturità o esame di Stato che si consegue al termine di un ciclo di studi secondari superiori della durata di 4 o 5 anni che permette l'accesso ad un corso di studi universitari.
- DIPLOMA TERZIARIO DI TIPO NON UNIVERSITARIO: si consegue dopo un corso di studi non universitari di varia durata. Per accedere a tali corsi è necessario essere in possesso del diploma di scuola secondaria superiore.
- DIPLOMA UNIVERSITARIO: titolo di studio rilasciato al termine di un corso di diploma universitario o conseguito presso Scuole parauniversitarie o Scuole dirette a fini speciali dopo un corso di studi di durata non inferiore a 2 anni e non superiore a 3. Per accedere a tali corsi è necessario essere in possesso di un diploma di scuola secondaria superiore.

- **LAUREA:** titolo di studio che si consegue dopo un corso di studi universitari di durata non inferiore a 4 anni e non superiore a 6. Per accedere a tali corsi è necessario essere in possesso del diploma di scuola secondaria superiore.
- **SPECIALIZZAZIONE:** si consegue successivamente alla laurea, al termine di un corso di studi di durata non inferiore a 2 anni, finalizzato alla formazione di specialisti in settori professionali determinati.
- **DOTTORATO:** si consegue successivamente alla laurea, al termine di un corso di studi e di ricerca personale non inferiore a 3 anni, finalizzato all'approfondimento dell'indagine scientifica e della metodologia di ricerca nel rispettivo settore.

**Livelli dell'abitazione:** Concerne lo sviluppo verticale dell'abitazione. Non si considerano livelli le cantine, i garage, le soffitte e simili. I sopalchi abitabili e simili sono un livello.

**Località abitata:** Area più o meno vasta di territorio, conosciuta di norma con un nome proprio, sulla quale sono situate una o più case raggruppate o sparse. Si distinguono tre tipi di località abitate: centro abitato, nucleo abitato e case sparse.

**Nucleo abitato:** Località abitata, priva del luogo di raccolta che caratterizza il centro abitato, costituita da un gruppo di case contigue e vicine, con almeno cinque famiglie, con interposte strade, sentieri, piazze, aie, piccoli orti, piccoli incolti e simili, purché l'intervallo tra casa e casa non superi trenta metri e sia in ogni modo inferiore a quello intercorrente tra il nucleo stesso e la più vicina delle case manifestamente sparse. Il carattere di nucleo è riconosciuto anche:

- al gruppo di case, anche minimo, vicine tra loro, situate in zona montana, quando vi abitino almeno due famiglie e le condizioni della viabilità siano tali da rendere difficile e comunque non frequenti i rapporti con le altre località abitate (nucleo speciale montano);
- all'aggregato di case (dirute o non dirute) in zona montana, già sede di numerosa popolazione ed ora completamente o parzialmente disabitato a causa dello spopolamento montano (nucleo speciale montano già nucleo ora spopolato);
- ai fabbricati di aziende agricole e zootecniche noti nelle diverse regioni con varie denominazioni anche se costituiti da un solo edificio, purché il numero di famiglie in esso abitanti non sia inferiore a cinque (nucleo speciale azienda agricola e/o zootecnica);
- ai conventi, case di cura, colonie climatiche e sanatoriali, orfanotrofi, case di correzione e scuole convitto situati in aperta campagna, anche se abbiano laboratori, servizi ed esercizi interni (nucleo speciale convento, casa di cura, eccetera);
- agli edifici distanti da centri e nuclei abitati, nei quali esistono servizi od esercizi pubblici (stazione ferroviaria, centrale idroelettrica, spaccio, chiesa, eccetera) purché negli stessi o nelle eventuali case prossime, da comprendere nel nucleo, vi abitino almeno due famiglie (nucleo speciale stazione ferroviaria, centrale idroelettrica, eccetera);
- agli insediamenti residenziali con popolazione non stabile, occupati, stagionalmente a scopo di villeggiatura, di cura, eccetera, con almeno 10 abitazioni; (nucleo speciale insediamento residenziale con popolazione non stabile).

**Nucleo familiare:** È definito come l'insieme delle persone che formano una relazione di coppia o di tipo genitore-figlio. Si intende la coppia coniugata o convivente, senza figli o con figli mai sposati, o anche un solo genitore assieme ad uno o più figli mai sposati. Il concetto di nucleo familiare è normalmente più restrittivo rispetto a quello di famiglia; infatti nell'ambito di una famiglia possono esistere uno o più nuclei familiari. Può non esservene nessuno come è nel caso ad esempio delle famiglie unipersonali.

Una famiglia può essere composta da più nuclei, ma può anche essere costituita da un nucleo e da uno o più membri isolati (altre persone residenti), o ancora da soli membri isolati.

**Numero di interni dell'edificio:** Si intendono le abitazioni, gli uffici e simili presenti nell'edificio, a cui si accede dall'ingresso sull'esterno, o dai singoli ingressi interni. Sono esclusi dal conteggio le unità locali, le pertinenze e gli alloggi con accesso sul perimetro dell'edificio.

**Occupanti una abitazione/stanza:** Fa riferimento al numero delle sole persone residenti che occupano l'abitazione/stanza.

**Occupati:** Le persone di 15 anni e più che nella settimana di riferimento (dal 14 al 20 ottobre 2001) hanno svolto un'occupazione in proprio o alle dipendenze da cui traggono un profitto o una retribuzione (si deve considerare qualsiasi tipo di reddito: salario, stipendio, onorario, profitto, rimborso spese, eventuali pagamenti in natura, vitto e alloggio). Comprendono, inoltre, quanti collaborano con un familiare che svolge attività lavorativa in conto proprio senza avere un regolare contratto di lavoro o una retribuzione (coadiuvante familiare). Qualunque forma di lavoro atipico, con o senza contratto, costituisce un requisito sufficiente per essere incluso tra gli occupati, purché le ore di lavoro prestate abbiano un corrispettivo monetario o in natura. L'aggregato degli occupati è composto dalle persone che si sono dichiarate occupate e da coloro i quali pur essendosi dichiarati in un'altra condizione (disoccupato, in cerca di prima occupazione, studente, casalinga, eccetera) nella settimana di riferimento hanno effettuato una o più ore di lavoro retribuito o come coadiuvanti familiari. Non devono considerarsi occupati: chi frequenta un corso universitario per il conseguimento del dottorato di ricerca, i medici che frequentano la scuola di specializzazione, i titolari di borse di studio e le persone che svolgono attività di volontariato sociale non retribuito, chi sta assolvendo gli obblighi di leva o sta svolgendo il servizio civile indipendentemente dal fatto che la persona possiede un'occupazione con diritto alla conservazione del posto.

**Opere/interventi all'abitazione:** Si intendono gli interventi di manutenzione, i restauri, i risanamenti, le ristrutturazioni e simili, apportati all'abitazione negli ultimi dieci anni da chi in questo periodo vi ha dimorato o vi dimora attualmente.

**Persone in cerca di occupazione:** Tutti i non occupati di 15 anni e più che dichiarano al contempo:

- di aver cercato, nelle quattro settimane che precedono la rilevazione, attivamente un lavoro alle dipendenze o predisposto i mezzi per avviare un'attività in proprio;
- di essere immediatamente disponibili, entro due settimane, ad accettare un lavoro qualora venga loro offerto.

Ad essi vanno aggiunti coloro che dichiarano essere “in attesa di iniziare un lavoro che hanno già trovato” per i quali non viene applicato né il criterio della ricerca attiva né quello della immediata disponibilità.

Tra le persone in cerca di occupazione possono essere individuate le “persone in cerca di prima occupazione” e i “disoccupati in cerca di nuova occupazione”.

**Persone in cerca di prima occupazione:** Persone in età di 15 anni e più che:

- avendo concluso, sospeso, abbandonato un ciclo di studi;
- non avendo mai esercitato un'attività lavorativa o avendo cessato un'attività in proprio o avendo smesso “volontariamente” di lavorare per un certo periodo di tempo (almeno 1 anno)

sono alla ricerca attiva di un'occupazione e sono in grado di accettarla se gli viene offerta.

**Popolazione residente:** Per ciascun comune è costituita dalle persone aventi dimora abituale nel comune, anche se alla data del Censimento sono assenti perché temporaneamente presenti in altro comune italiano o all'estero.

**Posizione nella professione:** Per posizione nella professione si intende il livello di autonomia/responsabilità e la “funzione” di ciascuna persona espletante un'attività economica in rapporto all'unità locale in cui viene svolta l'attività stessa (per unità locale si intende lo stabilimento, azienda agricola, officina, laboratorio, cava, bottega, istituto, ufficio, eccetera). Le posizioni si articolano in:

- Dipendente o in altra posizione subordinata: chi lavora, con o senza contratto, per un datore di lavoro pubblico o privato ricevendo un compenso sotto forma di stipendio, salario, rimborso spese, pagamento in natura, vitto, alloggio, eccetera;
- Imprenditore: chi gestisce in proprio un'impresa (agricola, industriale, commerciale, di servizi, eccetera) nella quale impiega personale dipendente;



- Libero professionista: chi esercita in conto proprio una professione o arte liberale (notaio, avvocato, medico dentista, ingegnere edile, eccetera);
- Lavoratore in proprio: chi gestisce un'azienda agricola, una piccola azienda industriale o commerciale, una bottega artigiana, un negozio o un esercizio pubblico, partecipandovi col proprio lavoro manuale. Rientrano in tale categoria anche i coltivatori diretti, i mezzadri e simili, chi lavora nel proprio domicilio direttamente per conto dei consumatori e non su commissione di imprese;
- Socio di cooperativa di produzione di beni e/o prestazione di servizi: chi è membro attivo di una cooperativa di produzione di beni e/o di prestazione di servizi indipendentemente dalla specie di attività in cui la cooperativa è operante, cioè colui che come corrispettivo dell'opera prestata non percepisce una remunerazione regolata da contratti di lavoro ma un compenso proporzionato alla prestazione e/o una quota parte degli utili di impresa;
- Coadiuvante familiare: chi collabora con un familiare che svolge un'attività in conto proprio, senza avere un rapporto di lavoro regolato da un contratto (ad esempio moglie che aiuta il marito negoziante, figlio che aiuta il padre agricoltore, eccetera).

**Settori di attività economica:** Le categorie proposte nelle tavole relative ai settori di attività economica fanno riferimento alla Classificazione delle attività economiche (Ateco 1991).

**Stanza:** Si intende un locale che riceve aria e luce diretta dall'esterno e ha dimensioni tali da consentire la collocazione di un letto per un adulto, lasciando lo spazio utile per il movimento di una persona. Sebbene le cucine, i cucinini, i vani accessori e i bagni non siano stati conteggiati tra le stanze al momento della rilevazione, il numero di stanze riportato nelle tavole è comprensivo del numero di cucine.

**Stato di conservazione dell'edificio:** Si riferisce alle condizioni fisiche dell'edificio, sia interne che esterne.

**Stato di occupazione dell'abitazione:** Una abitazione può essere:

- occupata da almeno una persona residente, anche se temporaneamente assente alla data del censimento;
- occupata solo da persone non residenti;
- non occupata.

**Tipologia d'uso dell'edificio (o complesso di edifici):** Si intende la caratterizzazione costruttiva data ad un edificio in funzione della originaria destinazione d'uso per cui è nato e non necessariamente al suo contenuto: ad esempio, gli edifici ad uso abitativo possono contenere una quota, anche consistente, di uffici ed altre attività economiche che si sono stabilite nel tempo in una struttura nata per ospitare abitazioni; è possibile trovare altresì abitazioni in strutture nate per fini non abitativi, quali edifici per convivenza, alberghi, eccetera. I tipi d'uso di un edificio sono: "Per abitazione" (che include solo gli edifici costruiti a fini residenziali), "Per alberghi, uffici, commercio e industria, comunicazione e trasporti", "Per altro tipo di utilizzo" (che include gli edifici destinati ad ospitare convivenze - caserme, conventi, eccetera - attività ricreative e sportive, scuole, ospedali, chiese, eccetera).

**Tipologia di utilizzo dell'edificio (o complesso di edifici):** Per edificio utilizzato si intende:

- un edificio adatto per essere utilizzato a fini abitativi e/o per la produzione di beni o di servizi;
- un edificio di fatto utilizzato a fini abitativi e/o per la produzione di beni o di servizi.

Per edificio non utilizzato si intende:

- un edificio non ancora adatto (neanche parzialmente) per essere utilizzato a fini abitativi e/o per la produzione di beni o di servizi, perché in costruzione, o non ancora pronto per essere utilizzato;
- un edificio non più adatto per essere utilizzato perché cadente, in rovina e simili.

**Titolo di studio:** Si intende un titolo a cui lo Stato attribuisce valore legale, conseguito alla fine di un corso di istruzione.



## Avvertenze alle tavole e al cd-rom allegato

### Segni convenzionali

Nelle tavole statistiche è adoperato il seguente segno convenzionale:

- Linea ( - )            a) quando il fenomeno non esiste  
                              b) quando il fenomeno esiste e viene rilevato, ma i casi non si sono verificati.

### Altitudine (tavola 3.3):

Nei comuni e nelle aree speciali è stata indicata l'altitudine massima e minima del rispettivo territorio; tali valori sono ottenuti prescindendo dalle altitudini delle zone di territorio in contestazione tra i comuni. L'altitudine dei centri abitati si riferisce al principale luogo di raccolta (di norma la piazza del municipio o della chiesa parrocchiale o del mercato); l'altitudine dei nuclei abitati fa riferimento ad un punto intermedio del terreno su cui sorgono le case dei nuclei stessi.

### Area geografica e paese di cittadinanza (tavole 1.29, 1.30, 1.32, 1.33, 1.35, 2.10):

Gli stranieri censiti residenti in Italia sono stati classificati, nell'ambito di ciascun continente, secondo le seguenti aree geografiche di cittadinanza.

### EUROPA

**Unione europea 15** (Italia esclusa): Austria, Belgio, Danimarca, Finlandia, Francia, Germania, Grecia, Irlanda, Lussemburgo, Paesi Bassi, Portogallo, Regno Unito, Spagna e Svezia;

**Paesi di nuova adesione all'Unione europea:** Repubblica Ceca, Cipro, Estonia, Lettonia, Lituania, Malta, Polonia, Repubblica Slovacca, Slovenia, Ungheria;

**Europa centro-orientale:** Albania, Bielorussia, Bosnia-Erzegovina, Bulgaria, Croazia, Repubblica Federale di Jugoslavia, ex Repubblica Jugoslava di Macedonia, Moldavia, Romania, Russia, Turchia, Ucraina;

**Altri paesi europei:** Andorra, Città del Vaticano, Islanda, Liechtenstein, Monaco, Norvegia, San Marino, Svizzera.

### AFRICA

**Africa settentrionale:** Algeria, Egitto, Libia, Marocco, Sudan, Tunisia;

**Africa occidentale:** Benin, Burkina Faso, Capo Verde, Costa d'Avorio, Gambia, Ghana, Guinea, Guinea Bissau, Liberia, Mali, Mauritania, Niger, Nigeria, Senegal, Sierra Leone, Togo;

**Africa orientale:** Burundi, Comore, Eritrea, Etiopia, Gibuti, Kenia, Madagascar, Malawi, Maurizio, Mozambico, Ruanda, Seicelle, Somalia, Tanzania, Uganda, Zambia, Zimbabwe;

**Africa centro-meridionale:** Angola, Botswana, Camerun, Repubblica Centrafricana, Ciad, Congo, Repubblica Democratica del Congo, Gabon, Guinea Equatoriale, Lesotho, Namibia, Sao Tomè e Principe, Repubblica Sudafricana, Swaziland.

### ASIA

**Asia occidentale:** Arabia Saudita, Armenia, Azerbaigian, Bahrein, Emirati Arabi Uniti, Georgia, Giordania, Iran, Iraq, Israele, Kuwait, Libano, Oman, Palestina, Qatar, Siria, Yemen (i PAESI EX URSS di quest'area sono: Armenia, Azerbaigian e Georgia);

**Asia centro-meridionale:** Afghanistan, Bangladesh, Bhutan, India, Kazakistan, Kirghizistan, Maldive, Nepal, Pakistan, Sri Lanka, Tagikistan, Turkmenistan, Uzbekistan (i PAESI EX URSS di quest'area sono: Kazakistan, Kirghizistan, Tagikistan, Turkmenistan e Uzbekistan);

**Asia orientale:** Brunei, Cambogia, Cina, Corea del Nord, Corea del Sud, Filippine, Giappone, Indonesia, Laos, Malaysia, Mongolia, Myanmar (Birmania), Singapore, Taiwan, Thailandia, Timor Orientale, Vietnam.

## **AMERICA**

**America settentrionale:** Canada, Stati Uniti;

**America centro-meridionale:** Antigua e Barbuda, Argentina, Bahama, Barbados, Belize, Bolivia, Brasile, Cile, Colombia, Costa Rica, Cuba, Dominica, Repubblica Dominicana, Ecuador, El Salvador, Giamaica, Grenada, Guatemala, Guyana, Haiti, Honduras, Messico, Nicaragua, Panama, Paraguay, Perù, Saint Lucia, Saint Vincent e Grenadine, Suriname, Trinidad e Tobago, Uruguay, Venezuela.

## **OCEANIA**

Australia, Figi, Kiribati, Marshall, Micronesia, Nauru, Nuova Zelanda, Palau, Papua Nuova Guinea, Salomone, Samoa, Tonga, Vanuatu.

**APOLIDI:** privi di ogni cittadinanza

### **Attività economica (tavola 1.12):**

- **AGRICOLTURA** comprende: Agricoltura, caccia e silvicoltura; Pesca, piscicoltura e servizi connessi.
- **INDUSTRIA** comprende: Estrazione di carbon fossile, petrolio greggio, minerali, ecc; Industria alimentare, delle bevande e del tabacco; Industria tessile, dell'abbigliamento, della lavorazione di pellami e del cuoio; Industria del legno e dei prodotti in legno (esclusi i mobili), della carta, stampa ed editoria; Cokeria, raffineria, industria chimica e farmaceutica, industria della gomma e della plastica; Lavorazione di minerali non metalliferi (cemento, vetro, ceramica, eccetera); Siderurgia, industria metalmeccanica, elettronica e fabbricazione di mezzi di trasporto; Fabbricazione di mobili e altre industrie manifatturiere compreso il recupero e la preparazione per il riciclaggio; Produzione e distribuzione di energia elettrica, acqua e gas; Costruzioni edili, opere pubbliche e installazioni dei servizi nei fabbricati.
- **ALTRE ATTIVITÀ** comprende: Commercio, manutenzione e riparazione di autoveicoli e motocicli; vendita al dettaglio di carburante per autotrazione; Commercio all'ingrosso e intermediari del commercio, esclusi autoveicoli e motocicli; Commercio al dettaglio, escluso quello di autoveicoli e di motocicli, riparazione di beni personali e per la casa; Alberghi, campeggi, bar, ristoranti, eccetera; Trasporti (pubblici e privati), magazzinaggio, poste e comunicazioni; Credito, assicurazioni, intermediazione monetaria e finanziaria; Informatica e attività connesse, ricerca e sviluppo; Attività professionali e di consulenza, immobiliari e di noleggio (studi legali, di progettazione, di mercato, contabilità, vigilanza, pulizia eccetera); Pubblica amministrazione locale e centrale (Ministeri, Anas), Difesa, attività giudiziarie, sicurezza nazionale, assicurazione sociale obbligatoria; Istruzione e formazione pubblica e privata (ospedali civili e militari, studi medici, ambulatori, case di riposo, eccetera); Organizzazioni associative, politiche e sindacali; Attività ricreative, culturali e sportive; Altre attività di servizi (tintorie, istituti di bellezza, servizi di posteggiatori, smaltimento rifiuti solidi, eccetera); Servizi domestici presso famiglie e convivenze (a tale settore di attività fanno riferimento ad esempio i collaboratori domestici, i giardinieri, gli autisti, i custodi, i/le baby sitter, eccetera); Organizzazioni ed organismi extraterritoriali (Onu, Fao, ambasciate in Italia, eccetera).

### **Condizione professionale (tavole 1.14, 1.15, 1.16, 2.5), Non forze di lavoro:**

La modalità "In altra condizione" comprende le persone che hanno dichiarato di essere disoccupate o in cerca di prima occupazione ma che non soddisfano gli altri requisiti necessari per essere classificate tra le forze di lavoro, i militari di leva o in servizio civile sostitutivo e gli inabili al lavoro.

### **Età:**

L'età è sempre computata in anni compiuti. Così ad esempio:

- 0 anni: dalla nascita al giorno precedente il 1° compleanno;
- 1 anno: dal giorno del 1° compleanno al giorno precedente il 2° compleanno;
- meno di 5 anni: dalla nascita al giorno precedente il 5° compleanno;
- 5-9 anni: dal giorno del 5° compleanno al giorno precedente il 10° compleanno.

**Grado di istruzione (tavole 1.31, 1.32):**

La modalità “Laurea” comprende le specializzazioni post laurea e/o i dottorati di ricerca.

**Grado di istruzione (tavola 1.12):**

La modalità “Laurea” comprende le specializzazioni e/o i dottorati di ricerca; la modalità “Nessun titolo” comprende gli Alfabeti privi di titolo di studio e gli Analfabeti.

**Grado di istruzione (tavola 2.4):**

La modalità “Laurea” comprende le specializzazioni post laurea e/o i dottorati di ricerca, i diplomi universitari e i diplomi terziari di tipo non universitario.

**Località abitate (tavola 3.3):**

Nelle tavole relative al dettaglio località abitate, sono elencati in ordine alfabetico i comuni e nell'ambito di ciascun comune sono elencati i centri abitati ed i nuclei abitati, entrambi in ordine alfabetico all'interno di ciascuna tipologia e le case sparse. Segue l'indicazione delle eventuali Aree speciali e l'elenco delle relative località abitate. Le denominazioni delle entità territoriali sono state evidenziate con caratteri tipografici differenti. I comuni in neretto maiuscolo, i centri abitati in maiuscolo/tondo chiaro, i nuclei abitati in maiuscolo/minuscolo tondo chiaro, le case sparse in corsivo minuscolo chiaro e le aree speciali (isola amministrativa, zone in contestazione, laghi, eccetera) neretto maiuscolo/minuscolo. I dati di popolazione relativi alle località produttive sono compresi nelle case sparse.

**Nuclei familiari per cittadinanza dei componenti (tavola 1.35):**

La classificazione non contempla i nuclei nei quali il componente straniero sia il figlio. Nel caso di coppie straniere di cittadinanza eterogenea, la cittadinanza indicata è quella della persona di riferimento all'interno del nucleo familiare.

**Posizione nella professione (tavola 1.11):**

La modalità “Indipendenti” comprende Imprenditore, Libero professionista, Lavoratore in proprio, Socio di cooperativa di produzione di beni e/o prestazioni di servizi e Coadiuvante familiare.

**Sezioni di attività economica (tavola 1.11):**

- AGRICOLTURA, CACCIA E SILVICOLTURA comprende: Agricoltura, caccia e silvicoltura.
- PESCA, PISCICOLTURA E SERVIZI CONNESSI comprende: Pesca, piscicoltura e servizi connessi.
- ESTRAZIONE DI MINERALI comprende: Estrazione di carbon fossile, petrolio greggio, minerali, eccetera.
- ATTIVITÀ MANIFATTURIERE comprende: Industria alimentare, delle bevande e del tabacco; Industria tessile, dell'abbigliamento, della lavorazione di pellami e del cuoio; Industria del legno e dei prodotti in legno (esclusi i mobili), della carta, stampa ed editoria; Cokeria, raffineria, industria chimica e farmaceutica, industria della gomma e della plastica; Lavorazione di minerali non metalliferi (cemento, vetro, ceramica, eccetera); Siderurgia, industria metalmeccanica, elettronica e fabbricazione di mezzi di trasporto; Fabbricazione di mobili e altre industrie manifatturiere compreso il recupero e la preparazione per il riciclaggio.
- PRODUZIONE E DISTRIBUZIONE DI ENERGIA ELETTRICA, GAS E ACQUA comprende: Produzione e distribuzione di energia elettrica, acqua e gas.
- COSTRUZIONI comprende: Costruzioni edili, opere pubbliche e installazioni dei servizi nei fabbricati.
- COMMERCIO ALL'INGROSSO E AL DETTAGLIO; RIPARAZIONE DI AUTOVEICOLI, MOTOCICLI E DI BENI PERSONALI E PER LA CASA comprende: Commercio, manutenzione e riparazione di autoveicoli e motocicli; vendita al dettaglio di carburante per autotrazione; Commercio all'ingrosso e intermediari del commercio, esclusi autoveicoli e motocicli; Commercio al dettaglio, escluso quello di autoveicoli e di motocicli, riparazione di beni personali e per la casa.
- ALBERGHI E RISTORANTI comprende: Alberghi, campeggi, bar, ristoranti, eccetera.

- TRASPORTI, MAGAZZINAGGIO E COMUNICAZIONI comprende: Trasporti (pubblici e privati), magazzinaggio, poste e telecomunicazioni.
- INTERMEDIAZIONE MONETARIA E FINANZIARIA comprende: Credito, assicurazioni, intermediazione monetaria e finanziaria.
- ATTIVITÀ IMMOBILIARI, NOLEGGIO, INFORMATICA, RICERCA, ALTRE ATTIVITÀ PROFESSIONALI E IMPRENDITORIALI comprende: Informatica e attività connesse, ricerca e sviluppo; Attività professionali e di consulenza, immobiliari e di noleggio (studi legali, di progettazione, di mercato, contabilità, vigilanza, pulizia, eccetera).
- PUBBLICA AMMINISTRAZIONE E DIFESA; ASSICURAZIONE SOCIALE OBBLIGATORIA comprende: Pubblica Amministrazione locale e centrale (Ministeri, ANAS), Difesa, attività giudiziarie, sicurezza nazionale, assicurazione sociale obbligatoria.
- ISTRUZIONE comprende: Istruzione e formazione pubblica e privata (compresi: scuole, collegi e accademie militari).
- SANITÀ E ALTRI SERVIZI SOCIALI comprende: Sanità e assistenza sociale pubblica e privata (ospedali civili e militari, studi medici, ambulatori, case di riposo, eccetera).
- ALTRI SERVIZI PUBBLICI, SOCIALI E PERSONALI comprende: Organizzazioni associative, politiche e sindacali; Attività ricreative, culturali e sportive; Altre attività di servizi (tintorie, istituti di bellezza, servizi di posteggiatori, smaltimento di rifiuti solidi, eccetera).
- SERVIZI DOMESTICI PRESSO FAMIGLIE E CONVIVENZE comprende: Servizi domestici presso famiglie e convivenze (a tale settore di attività fanno riferimento ad esempio i collaboratori domestici, i giardinieri, gli autisti, i custodi, i/le baby sitter, eccetera).
- ORGANIZZAZIONI ED ORGANISMI EXTRATERRITORIALI comprende: Organizzazioni ed organismi extraterritoriali (ONU, FAO, ambasciate in Italia, eccetera).

**Sezioni di attività economica (tavola 2.7):**

- AGRICOLTURA comprende: Agricoltura, caccia e silvicoltura; Pesca, piscicoltura e servizi connessi.
- INDUSTRIA comprende: Estrazione di carbon fossile, petrolio greggio, minerali, ecc; Industria alimentare, delle bevande e del tabacco; Industria tessile, dell'abbigliamento, della lavorazione di pellami e del cuoio; Industria del legno e dei prodotti in legno (esclusi i mobili), della carta, stampa ed editoria; Cokeria, raffineria, industria chimica e farmaceutica, industria della gomma e della plastica; Lavorazione di minerali non metalliferi (cemento, vetro, ceramica, eccetera); Siderurgia, industria metalmeccanica, elettronica e fabbricazione di mezzi di trasporto; Fabbricazione di mobili e altre industrie manifatturiere compreso il recupero e la preparazione per il riciclaggio; Produzione e distribuzione di energia elettrica, acqua e gas; Costruzioni edili, opere pubbliche e installazioni dei servizi nei fabbricati.
- COMMERCIO comprende: Commercio, manutenzione e riparazione di autoveicoli e motocicli; vendita al dettaglio di carburante per autotrazione; Commercio all'ingrosso e intermediari del commercio, esclusi autoveicoli e motocicli; Commercio al dettaglio, escluso quello di autoveicoli e di motocicli, riparazione di beni personali e per la casa; Alberghi, campeggi, bar, ristoranti, eccetera.
- TRASPORTI E COMUNICAZIONI comprende: Trasporti (pubblici e privati), magazzinaggio, poste e comunicazioni.
- CREDITO E ASSICURAZIONI, SERVIZI ALLE IMPRESE, NOLEGGIO comprende: Credito, assicurazioni, intermediazione monetaria e finanziaria; Informatica e attività connesse, ricerca e sviluppo; Attività professionali e di consulenza, immobiliari e di noleggio (studi legali, di progettazione, di mercato, contabilità, vigilanza, pulizia eccetera).
- ALTRE ATTIVITÀ comprende: Pubblica amministrazione locale e centrale (Ministeri, Anas), Difesa, attività giudiziarie, sicurezza nazionale, assicurazione sociale obbligatoria; Istruzione e formazione pubblica e privata (ospedali civili e militari, studi medici, ambulatori, case di riposo, eccetera); Organizzazioni associative, politiche e sindacali; Attività ricreative, culturali e sportive; Altre attività di servizi (tintorie, istituti di bellezza, servizi di posteggiatori, smaltimento rifiuti solidi, eccetera); Servizi domestici presso famiglie e convivenze (a tale settore di attività fanno riferimento ad esempio i

collaboratori domestici, i giardinieri, gli autisti, i custodi, i/le baby sitter, eccetera); Organizzazioni ed organismi extraterritoriali (Onu, Fao, ambasciate in Italia, eccetera).

#### **Situazione abitativa della famiglia (tavola 1.22):**

Nella categoria “Famiglie che occupano una abitazione” sono conteggiate le sole “famiglie principali” che occupano una abitazione: nei casi in cui un alloggio è occupato da più famiglie tra le quali non sussistono vincoli di natura parentale o affettiva, si definisce “famiglia principale” la famiglia che occupa l'abitazione “a maggior titolo” perché proprietaria o, in generale, perché intestataria del contratto. In questi casi le altre famiglie vengono considerate “Famiglie coabitanti”. Nella categoria “Famiglie senza tetto” sono conteggiate quelle famiglie che non dimorano in abitazione né in altro tipo di alloggio, ad esempio perché vivono per strada o sotto i ponti. Si definiscono invece “Famiglie senza abitazione” le famiglie alloggiate presso i locali di sedi diplomatiche e consolari.

#### **Stato civile (tavola 1.30):**

Nella classificazione adottata per la popolazione straniera residente, la modalità “Coniugati/e” include i “Separati/e di fatto”.

#### **Tipologia di convivenza (tavole 1.26, 1.27, 1.28)**

Nella voce “Altre convivenze” sono comprese le convivenze militari e gli altri corpi accasermati.

#### **Tipologia di edificio (tavola 1.38):**

Nella classificazione adottata la modalità “Senza edificio o complesso di edifici” si riferisce alle abitazioni che sono state censite all'interno di un edificio escluso dal piano di rilevazione.

#### **Zone in contestazione (tavola 3.3 e tavola C in Appendice):**

Nei territori in contestazione, allo scopo di evitare omissioni o duplicazioni, la rilevazione censuaria è stata affidata ad uno solo dei comuni interessati. Si ritiene opportuno precisare che:

- permanendo irrisolta la controversia territoriale, i territori in contestazione sono riportati in ciascuno dei comuni interessati ma, ai fini del calcolo del numero delle aree dei centri abitati e dei nuclei abitati, sono stati considerati solo nel comune incaricato della rilevazione censuaria;
- le controversie relative all'appartenenza all'uno o all'altro comune della popolazione residente nei territori oggetto di contestazione sono state risolte in base alle risultanze anagrafiche, nel senso che sono state computate nella popolazione di ciascun comune le famiglie che risultavano iscritte nella rispettiva anagrafe della popolazione residente. Analogamente gli edifici nei territori in contestazione sono stati conteggiati, di norma, nel territorio del comune incaricato della rilevazione censuaria;
- la superficie stimata delle zone di territorio in contestazione è riportata in appendice alla tavola C.

#### **Cd-rom allegato:**

Se il cd-rom non parte automaticamente aprire un browser, selezionare la voce “Apri” dal menu “File” e scegliere il documento inizio.html.

Nel file in formato pdf “cartogramma comuni” presente nell'area download, sono rappresentati sia i codici che le denominazioni dei comuni. Le aree speciali “isola amministrativa” e “isola marittima”, ove presenti, sono rappresentate con il codice del comune di appartenenza in colore rosso. Il formato di stampa è variabile in dipendenza della estensione della provincia.





## GRAFICI E CARTOGRAMMI



**Figura 1 – Popolazione residente per anno di Censimento**

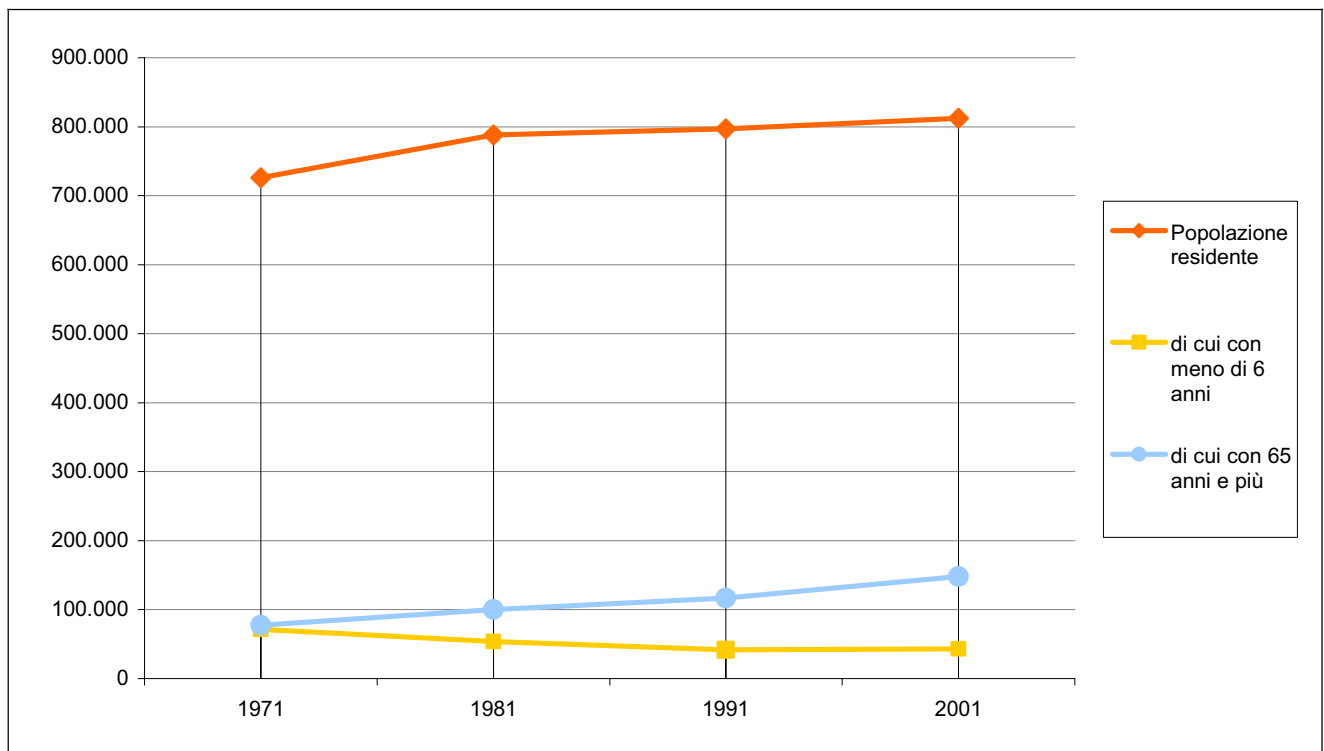

**Figura 2 – Piramide dell'età, sesso e stato civile della popolazione residente**

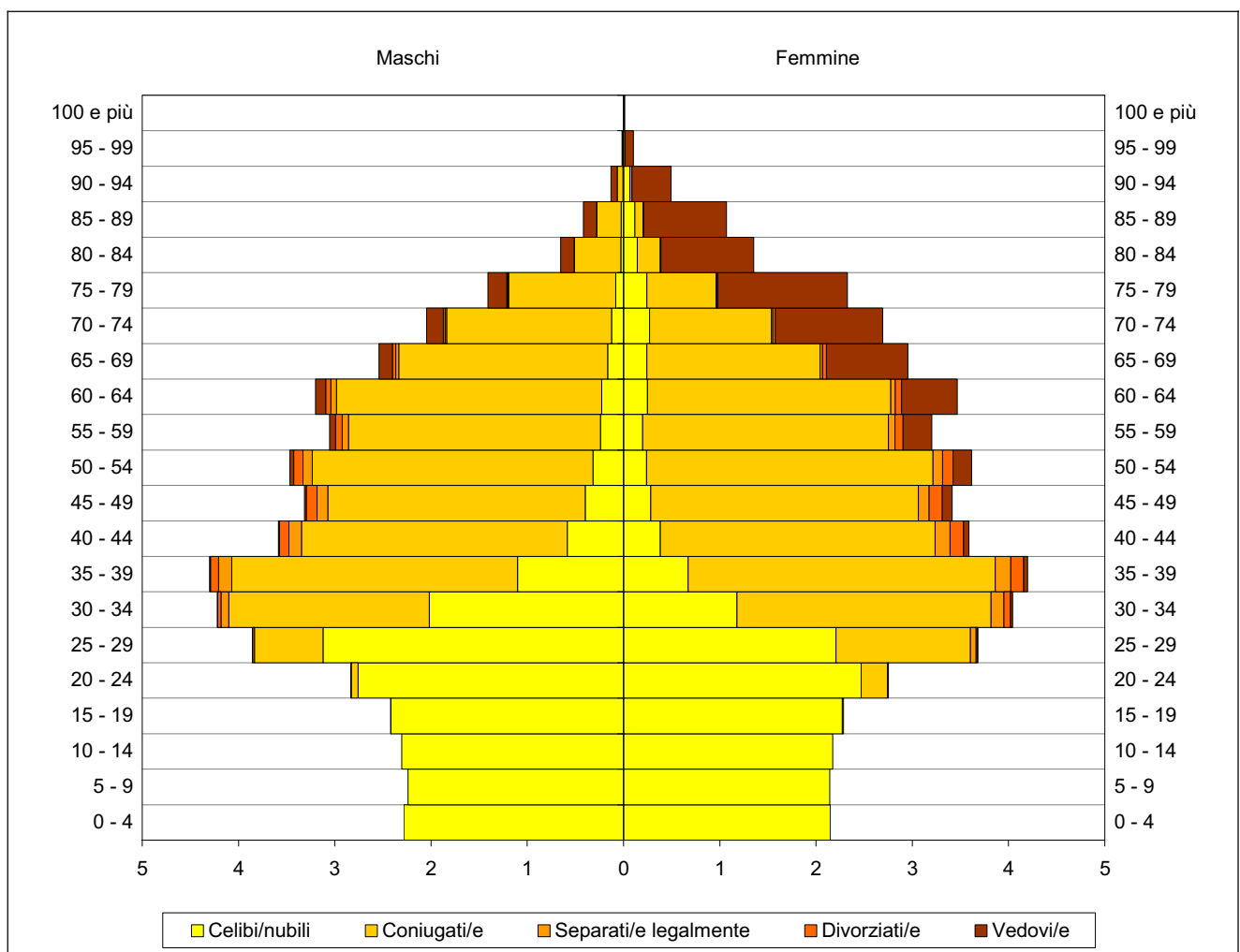

**Figura 3 – Popolazione residente di 6 anni e più per grado di istruzione e sesso**

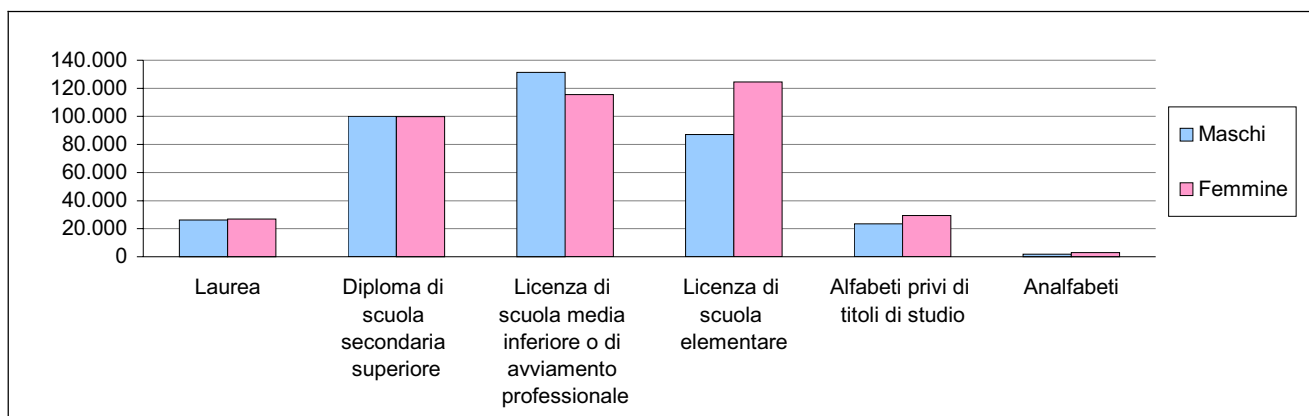

**Figura 4 – Popolazione residente di 15 anni e più per posizione nella professione, condizione e sesso**

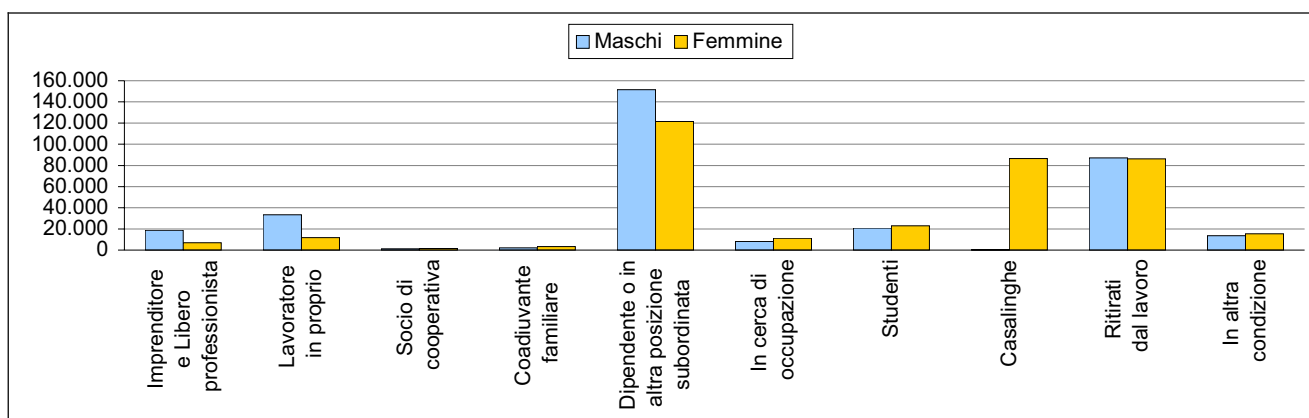

**Figura 5 – Occupati per ramo di attività economica e posizione nella professione**

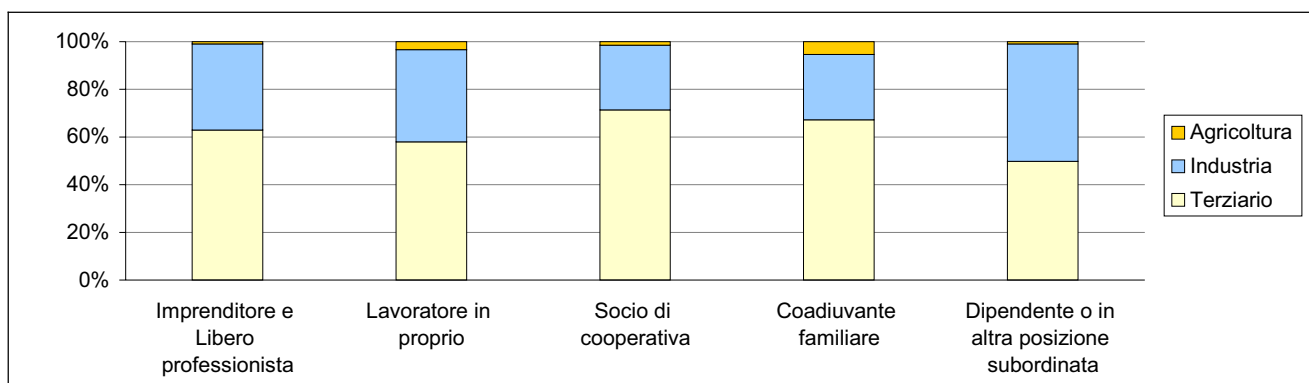

**Figura 6 – Occupati per posizione nella professione e classe di età**

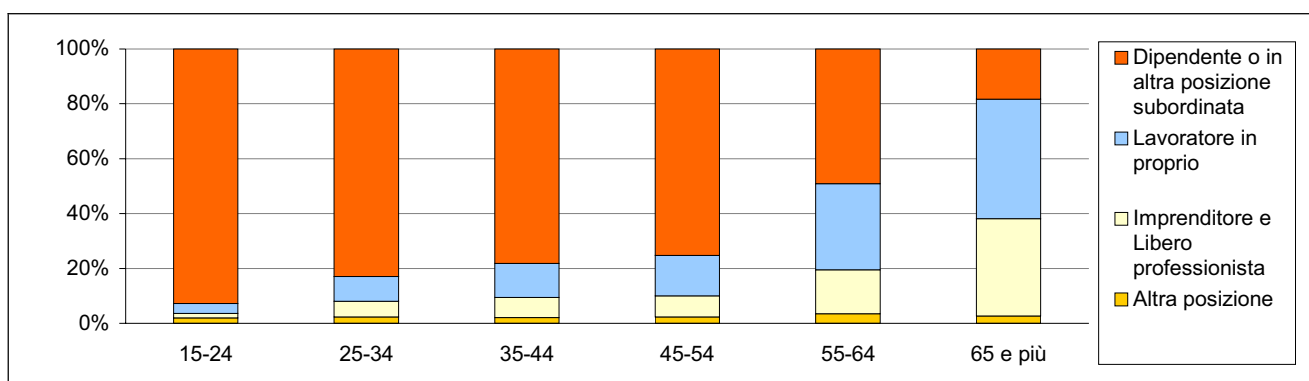

**Figura 7 – Numero di famiglie per numero di componenti e anno di Censimento**

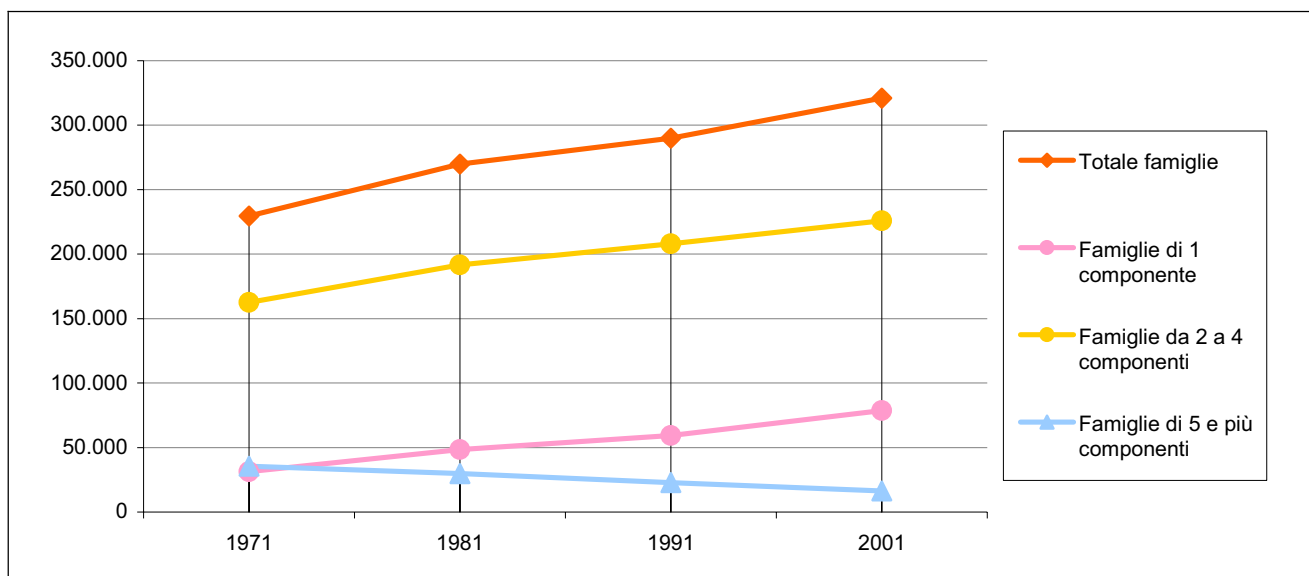

**Figura 8 – Numero di famiglie per tipologia della famiglia**

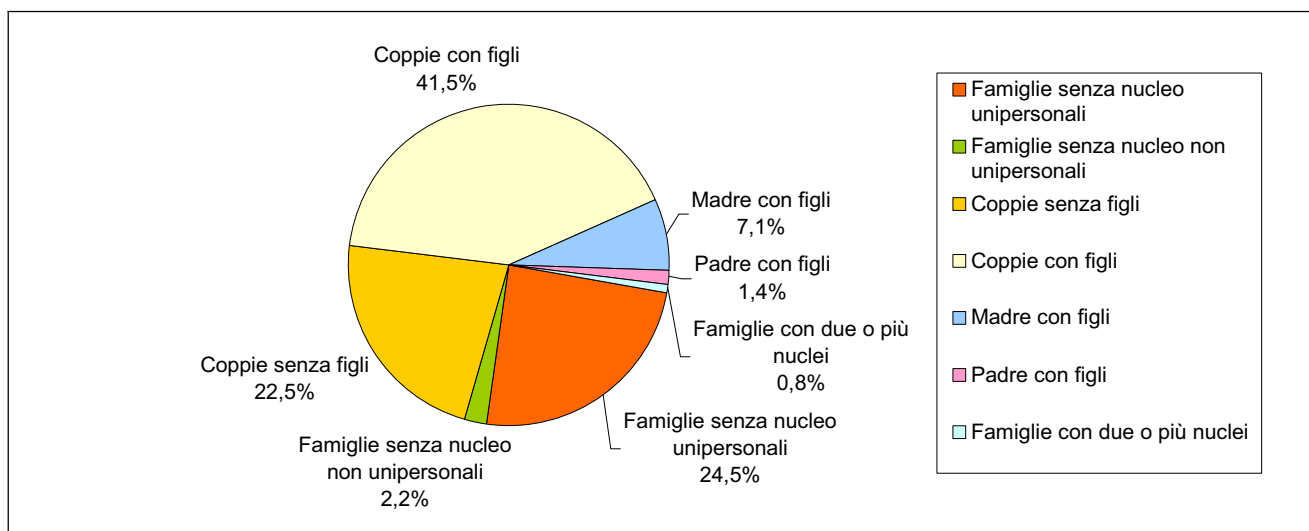

**Figura 9 – Popolazione residente in famiglia di 18 anni e più per posizione nella famiglia e classe d'età**

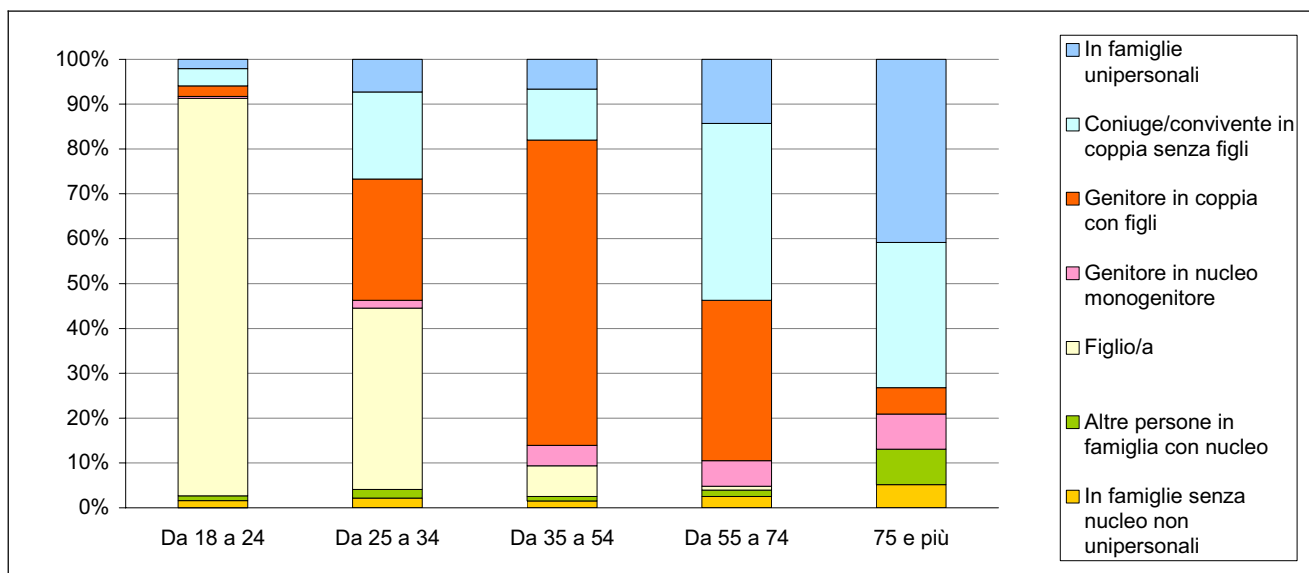

**Figura 10 – Abitazioni e titolo di godimento per anno di Censimento**

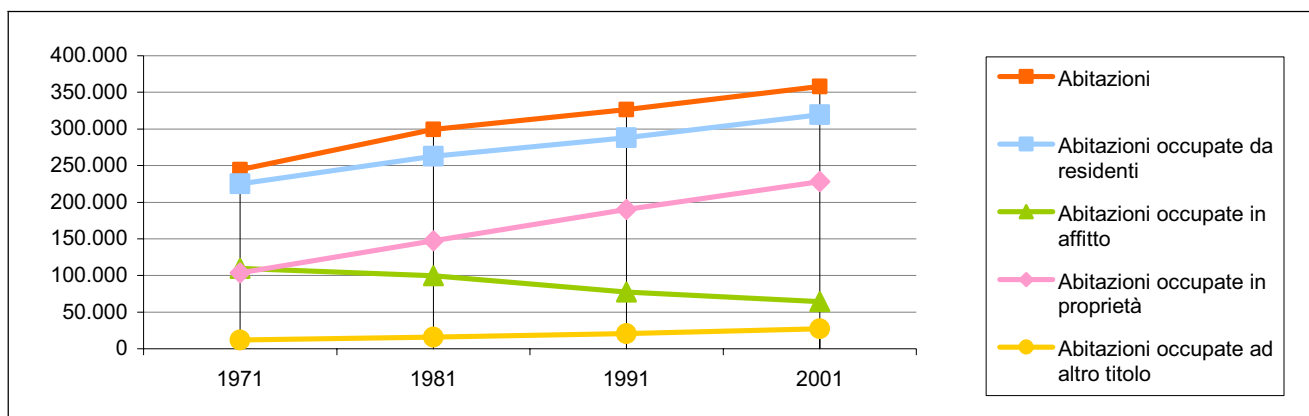

**Figura 11 – Abitazioni occupate da residenti per classi di superficie (in Mq) e numero di occupanti**

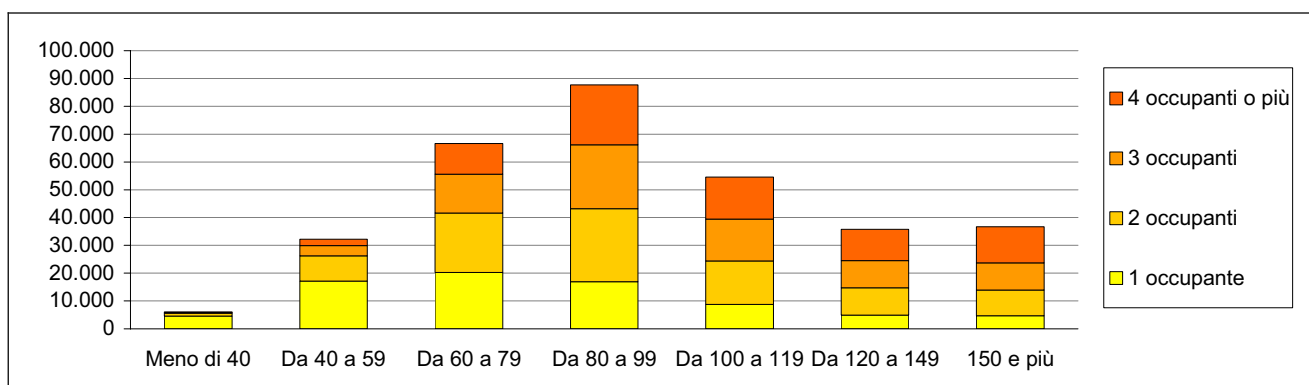

**Figura 12 – Edifici ad uso abitativo per numero di abitazioni nell'edificio**

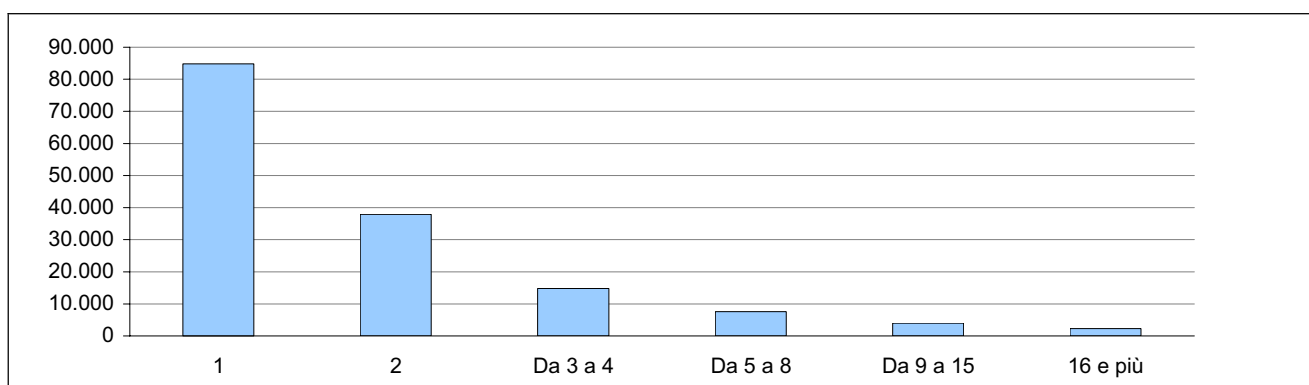

**Figura 13 – Edifici ad uso abitativo per epoca di costruzione e stato di conservazione**

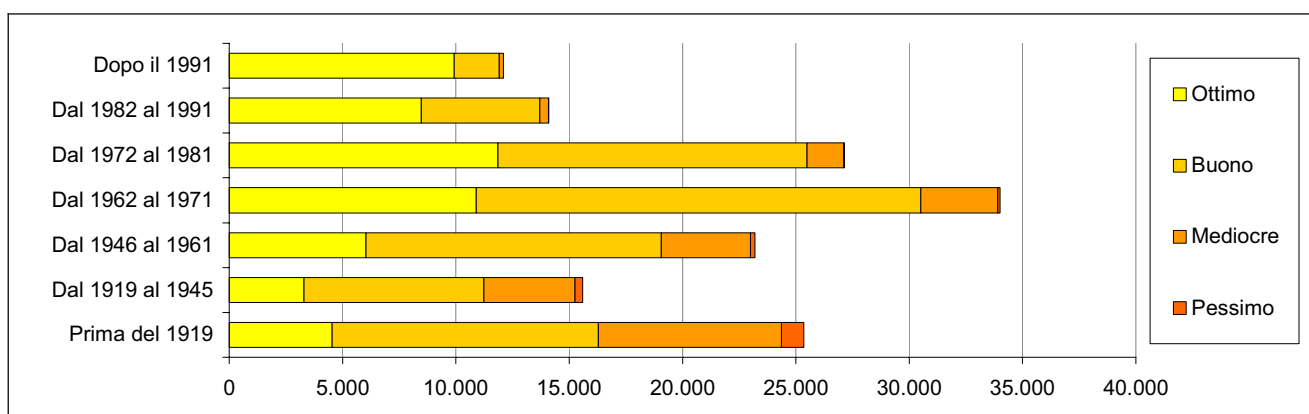

Cartogramma 1 - I comuni della provincia di Varese

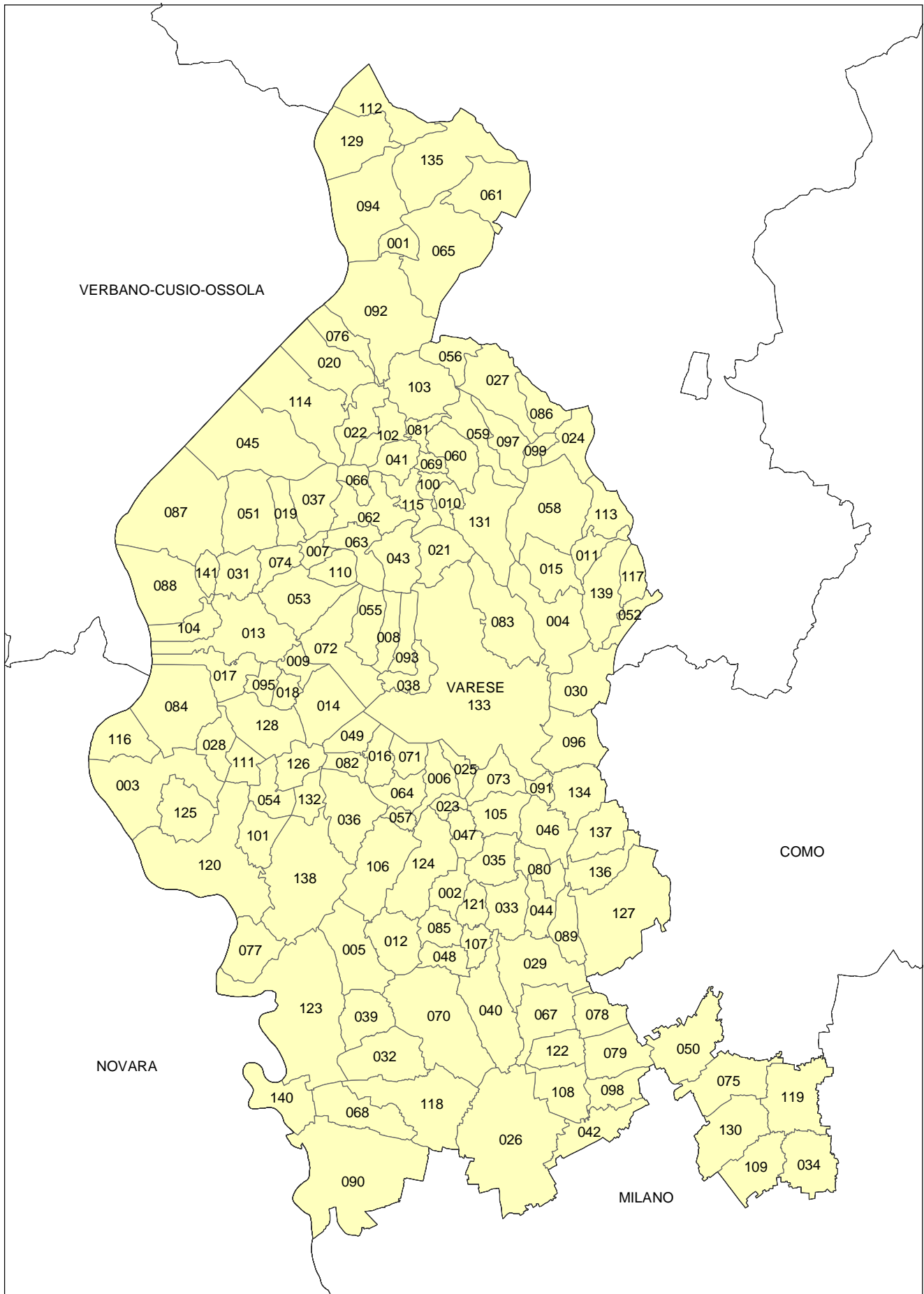

## Legenda Cartogramma 1 - I comuni della provincia di Varese

Codice	Denominazione	Codice	Denominazione	Codice	Denominazione
001	Agra	063	Cuvio	125	Taino
002	Albizzate	064	Daverio	126	Ternate
003	Angera	065	Dumenza	127	Tradate
004	Arcisate	066	Duno	128	Travedona-Monate
005	Arsago Seprio	067	Fagnano Olona	129	Tronzano Lago Maggiore
006	Azzate	068	Ferno	130	Uboldo
007	Azzio	069	Ferrera di Varese	131	Valganna
008	Barasso	070	Gallarate	132	Varano Borghi
009	Bardello	071	Galliate Lombardo	133	Varese
010	Bedero Valcuvia	072	Gavirate	134	Vedano Olona
011	Besano	073	Gazzada Schianno	135	Veddasca
012	Besnate	074	Gemonio	136	Venegono Inferiore
013	Besozzo	075	Gerenzano	137	Venegono Superiore
014	Biandronno	076	Germignaga	138	Vergiate
015	Bisuschio	077	Golasecca	139	Viggiù
016	Bodio Lomnago	078	Gorla Maggiore	140	Vizzola Ticino
017	Brescia	079	Gorla Minore	141	Sangiano
018	Bregano	080	Gornate-Olona		
019	Brenta	081	Grantola		
020	Brezzo di Bedero	082	Inarzo		
021	Brinzio	083	Induno Olona		
022	Brissago-Valtravaglia	084	Ispra		
023	Brunello	085	Jerago con Orago		
024	Brusimpiano	086	Lavena Ponte Tresa		
025	Buguggiate	087	Laveno-Mombello		
026	Busto Arsizio	088	Leggiuno		
027	Cadegliano-Viconago	089	Lonate Ceppino		
028	Cadrezzate	090	Lonate Pozzolo		
029	Cairate	091	Lozza		
030	Cantello	092	Luino		
031	Caravate	093	Luvinate		
032	Cardano al Campo	094	Maccagno		
033	Carnago	095	Malgesso		
034	Caronno Pertusella	096	Malnate		
035	Caronno Varesino	097	Marchirolo		
036	Casale Litta	098	Marnate		
037	Casalzuigno	099	Marzio		
038	Casciago	100	Masciago Primo		
039	Casorate Sempione	101	Mercallo		
040	Cassano Magnago	102	Mesenzana		
041	Cassano Valcuvia	103	Montegrino Valtravaglia		
042	Castellanza	104	Monvalle		
043	Castello Cabiaglio	105	Morazzone		
044	Castelseprio	106	Mornago		
045	Castelvecchana	107	Oggiona con Santo Stefano		
046	Castiglione Olona	108	Olgiate Olona		
047	Castronno	109	Origgio		
048	Cavaria con Premezzo	110	Orino		
049	Cazzago Brabbia	111	Osmate		
050	Cislago	112	Pino sulla Sponda del Lago Maggiore		
051	Cittiglio	113	Porto Ceresio		
052	Clivio	114	Porto Valtravaglia		
053	Cocquio-Trevisago	115	Rancio Valcuvia		
054	Comabbio	116	Ranco		
055	Comerio	117	Saltrio		
056	Cremenaga	118	Samarate		
057	Crosio della Valle	119	Saronno		
058	Cuasso al Monte	120	Sesto Calende		
059	Cugliate-Fabiasco	121	Solbiate Arno		
060	Cunardo	122	Solbiate Olona		
061	Curiglia con Monteviasco	123	Somma Lombardo		
062	Cuveglia	124	Sumirago		

Nota: Le aree speciali "Isola Amministrativa" e "Isola Marittima", ove presenti, sono rappresentate prive di codice.



Cartogramma 2 - Anziani per un bambino

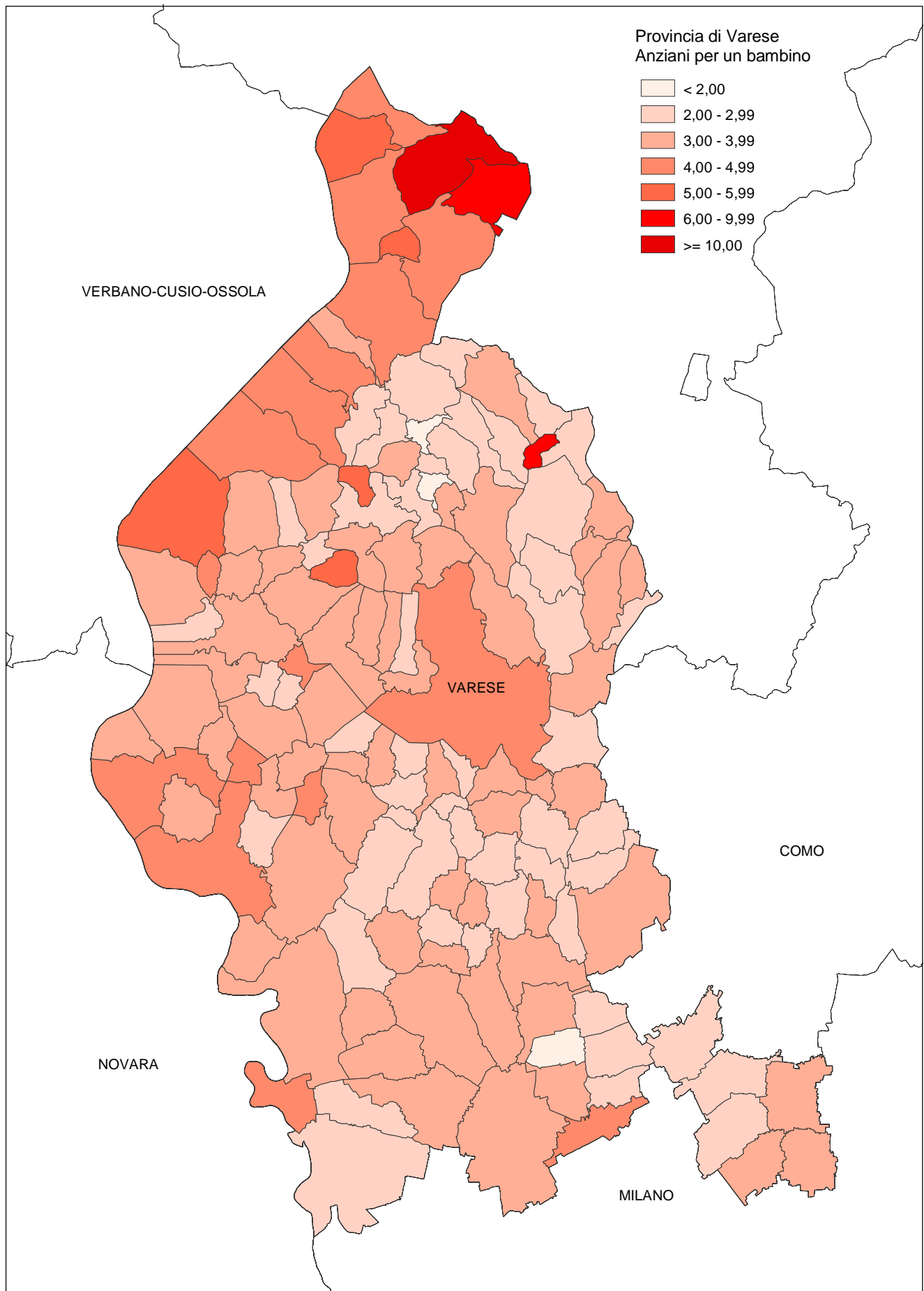

**Cartogramma 3 - Numero medio di componenti per famiglia**

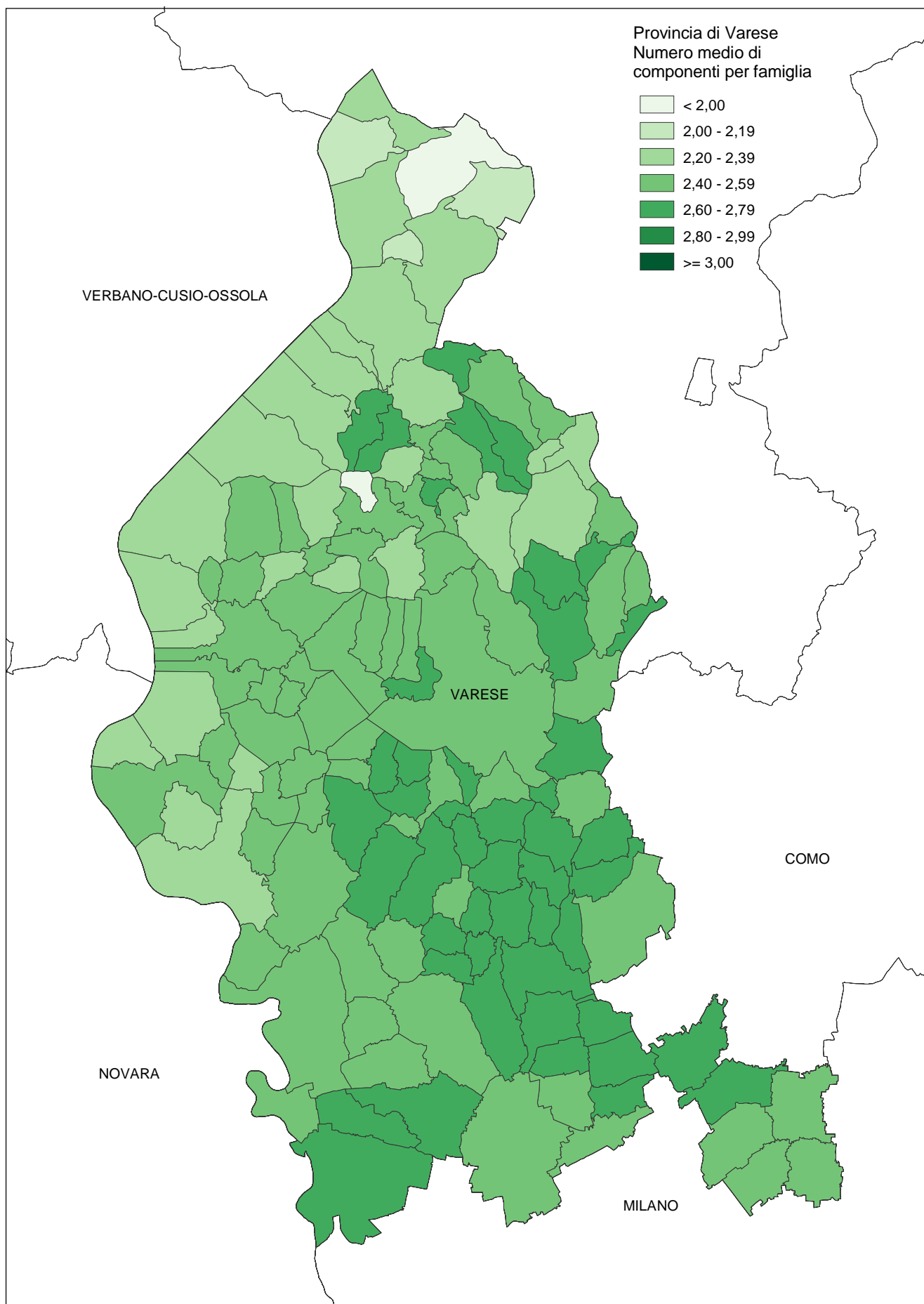

Cartogramma 4 - Stranieri per 100 residenti

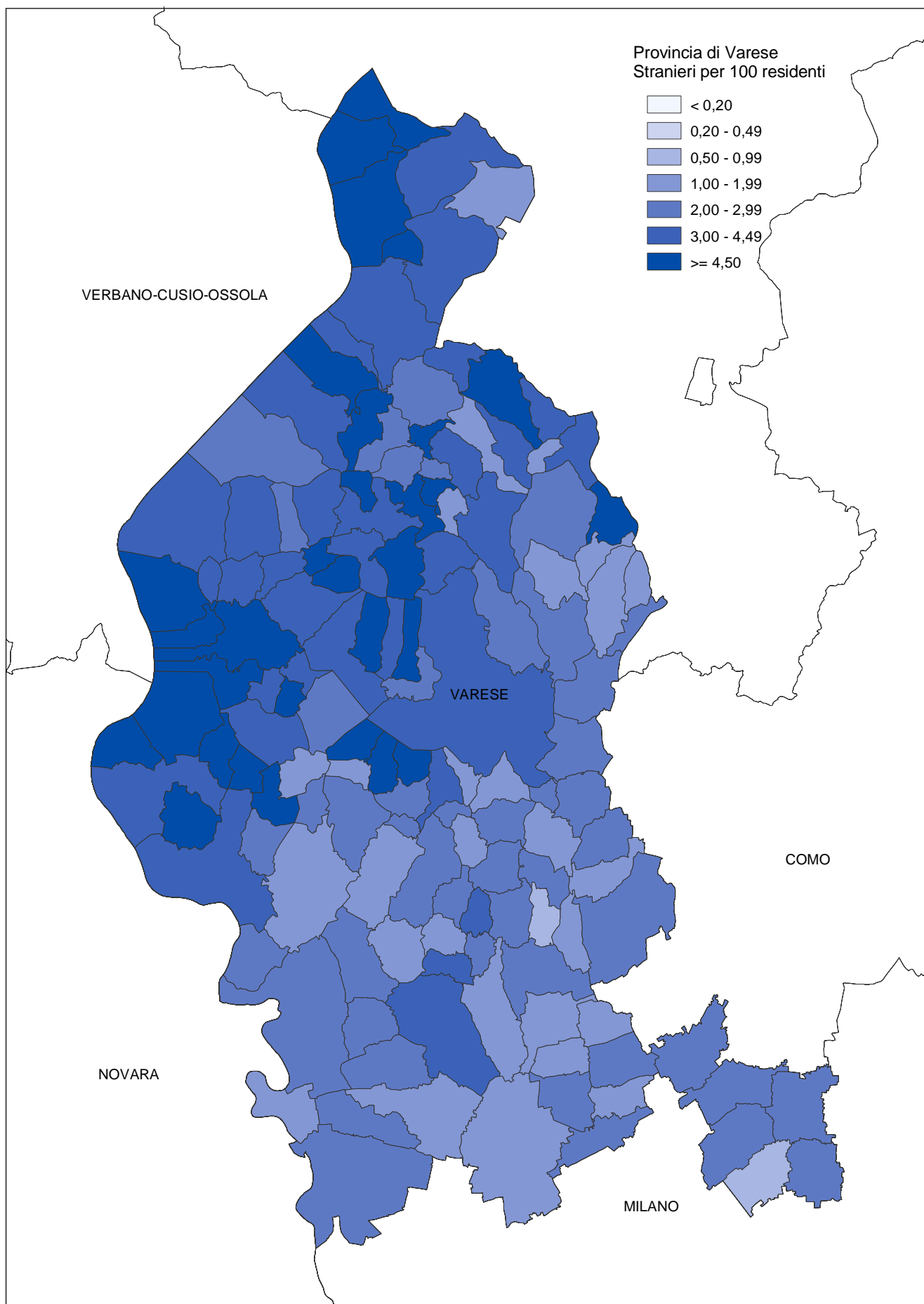

**Cartogramma 5 - Numero di occupanti per stanza in abitazione occupata da persone residenti**

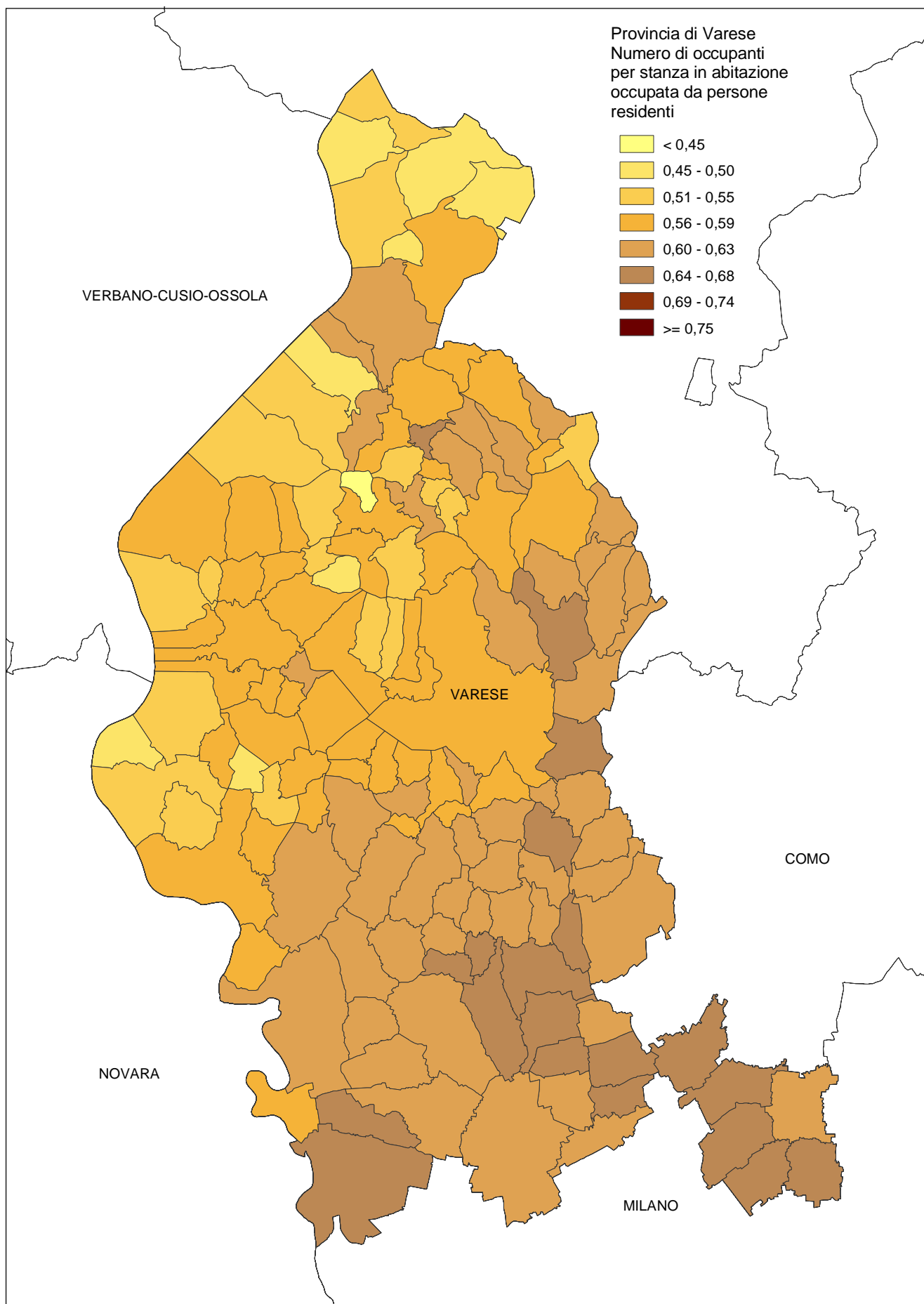

## PARTE PRIMA – DATI PROVINCIALI



## Capitolo 1 - Dati provinciali

**Tavola 1.1 - Popolazione residente, stranieri residenti, in famiglia e in convivenza, numero di comuni, di famiglie e di convivenze, per classe di ampiezza demografica dei comuni**

CLASSI DI AMPIEZZA DEMOGRAFICA DEI COMUNI	N. Comuni	Popolazione residente		Famiglie		Popolazione residente in famiglia		Convivenze con almeno una persona residente	Popolazione residente in convivenza	
		Totale	Di cui stranieri	Totale	Di cui in coabitazione	Totale	Di cui stranieri		Totale	Di cui stranieri
Fino a 500	10	3.003	205	1.352	13	2.961	204	5	42	1
501-1.000	18	13.685	556	5.467	34	13.665	552	4	20	4
1.001-2.000	24	34.478	1.341	13.932	87	34.233	1.339	21	245	2
2.001-3.000	16	39.325	1.299	15.627	125	39.091	1.292	19	234	7
3.001-4.000	13	43.119	1.444	17.230	96	43.021	1.440	21	98	4
4.001-5.000	19	85.761	2.224	32.854	132	85.239	2.220	29	522	4
5.001-10.000	25	184.368	4.896	71.406	575	183.352	4.868	68	1.016	28
10.001-15.000	7	85.638	2.015	33.853	329	85.309	2.009	34	329	6
15.001-20.000	4	62.749	1.507	24.514	184	62.268	1.500	32	481	7
20.001-30.000	1	20.668	393	7.736	31	20.621	392	3	47	1
30.001-40.000	1	36.895	913	15.015	173	36.552	852	19	343	61
40.001-50.000	1	46.361	1.685	18.701	265	46.038	1.685	18	323	-
50.001-65.000	-	-	-	-	-	-	-	-	-	-
65.001-80.000	1	75.916	1.510	30.185	57	75.421	1.497	21	495	13
80.001-100.000	1	80.511	3.404	33.028	189	79.354	3.380	50	1.157	24
100.001-250.000	-	-	-	-	-	-	-	-	-	-
250.001-500.000	-	-	-	-	-	-	-	-	-	-
Oltre 500.000	-	-	-	-	-	-	-	-	-	-
<b>Totale</b>	<b>141</b>	<b>812.477</b>	<b>23.392</b>	<b>320.900</b>	<b>2.290</b>	<b>807.125</b>	<b>23.230</b>	<b>344</b>	<b>5.352</b>	<b>162</b>

**Tavola 1.2 - Popolazione residente per stato civile, sesso e singolo anno di età**

ETÀ CLASSI DI ETÀ	Stato civile						Totale
	Celibi/Nubili	Coniugati/e		Separati/e legalmente	Divorziati/e	Vedovi/e	
		Totale	Di cui separati/e di fatto				
TOTALE							
0	7.239	-	-	-	-	-	7.239
1	7.242	-	-	-	-	-	7.242
2	7.267	-	-	-	-	-	7.267
3	7.118	-	-	-	-	-	7.118
4	7.144	-	-	-	-	-	7.144
<b>Meno di 5</b>	<b>36.010</b>	-	-	-	-	-	<b>36.010</b>
5	7.044	-	-	-	-	-	7.044
6	6.974	-	-	-	-	-	6.974
7	6.985	-	-	-	-	-	6.985
8	7.159	-	-	-	-	-	7.159
9	7.436	-	-	-	-	-	7.436
<b>5-9</b>	<b>35.598</b>	-	-	-	-	-	<b>35.598</b>
10	7.437	-	-	-	-	-	7.437
11	7.471	-	-	-	-	-	7.471
12	7.199	-	-	-	-	-	7.199
13	7.367	-	-	-	-	-	7.367
14	6.906	-	-	-	-	-	6.906
<b>10-14</b>	<b>36.380</b>	-	-	-	-	-	<b>36.380</b>
15	7.247	-	-	-	-	-	7.247
16	7.483	-	-	-	-	-	7.483
17	7.537	7	-	-	-	-	7.544
18	7.949	30	-	-	-	1	7.980
19	7.874	81	1	5	-	1	7.961
<b>15-19</b>	<b>38.090</b>	<b>118</b>	<b>1</b>	<b>5</b>	-	<b>2</b>	<b>38.215</b>
20	7.986	170	1	6	-	1	8.163
21	8.018	274	2	2	-	1	8.295
22	8.477	489	2	19	1	-	8.986
23	8.799	752	10	15	2	2	9.570
24	9.191	1.124	17	38	4	1	10.358
<b>20-24</b>	<b>42.471</b>	<b>2.809</b>	<b>32</b>	<b>80</b>	<b>7</b>	<b>5</b>	<b>45.372</b>
25	9.340	1.671	17	77	7	8	11.103
26	9.527	2.520	23	84	9	9	12.149
27	8.935	3.279	44	133	17	6	12.370
28	8.150	4.301	51	159	39	7	12.656
29	7.346	5.346	55	201	57	13	12.963
<b>25-29</b>	<b>43.298</b>	<b>17.117</b>	<b>190</b>	<b>654</b>	<b>129</b>	<b>43</b>	<b>61.241</b>
30	6.552	6.260	70	251	93	25	13.181
31	5.694	6.869	91	307	110	25	13.005
32	5.113	7.800	89	367	166	36	13.482
33	4.615	8.536	101	415	205	41	13.812
34	3.989	8.908	105	428	251	54	13.630
<b>30-34</b>	<b>25.963</b>	<b>38.373</b>	<b>456</b>	<b>1.768</b>	<b>825</b>	<b>181</b>	<b>67.110</b>
35	3.599	9.767	102	452	313	52	14.183
36	3.271	10.543	119	483	347	69	14.713
37	2.871	10.305	131	508	352	74	14.110
38	2.469	9.897	109	483	366	83	13.298
39	2.180	9.556	98	498	387	101	12.722
<b>35-39</b>	<b>14.390</b>	<b>50.068</b>	<b>559</b>	<b>2.424</b>	<b>1.765</b>	<b>379</b>	<b>69.026</b>
40	1.890	9.432	91	534	415	103	12.374
41	1.718	9.299	100	480	370	104	11.971
42	1.534	9.230	108	444	424	104	11.736
43	1.429	8.903	86	401	386	107	11.226
44	1.289	8.762	95	468	341	118	10.978
<b>40-44</b>	<b>7.860</b>	<b>45.626</b>	<b>480</b>	<b>2.327</b>	<b>1.936</b>	<b>536</b>	<b>58.285</b>
45	1.242	8.953	97	377	392	154	11.118
46	1.144	8.857	85	392	433	180	11.006
47	1.086	8.753	90	378	435	206	10.858
48	1.058	8.856	77	340	392	231	10.877
49	1.009	8.888	74	334	351	229	10.811
<b>45-49</b>	<b>5.539</b>	<b>44.307</b>	<b>423</b>	<b>1.821</b>	<b>2.003</b>	<b>1.000</b>	<b>54.670</b>
50	948	9.137	91	302	360	252	10.999
51	945	9.556	83	306	337	334	11.478
52	924	9.708	85	321	350	399	11.702
53	861	9.786	86	332	302	438	11.719
54	829	9.703	73	322	342	464	11.660
<b>50-54</b>	<b>4.507</b>	<b>47.890</b>	<b>418</b>	<b>1.583</b>	<b>1.691</b>	<b>1.887</b>	<b>57.558</b>



**Tavola 1.2 segue - Popolazione residente per stato civile, sesso e singolo anno di età**

ETÀ CLASSI DI ETÀ	Stato civile						Totale
	Celibi/Nubili	Coniugati/e		Separati/e legalmente	Divorziati/e	Vedovi/e	
		Totale	Di cui separati/e di fatto				
TOTALE							
55	896	10.025	68	283	320	554	12.078
56	670	7.610	79	203	244	519	9.246
57	705	8.063	55	213	235	569	9.785
58	644	8.008	59	206	212	619	9.689
59	658	8.286	53	190	215	674	10.023
<b>55-59</b>	<b>3.573</b>	<b>41.992</b>	<b>314</b>	<b>1.095</b>	<b>1.226</b>	<b>2.935</b>	<b>50.821</b>
60	849	8.778	61	205	224	871	10.927
61	793	9.073	49	172	225	1.026	11.289
62	805	9.082	66	184	186	1.179	11.436
63	754	8.425	62	146	158	1.259	10.742
64	680	7.565	34	125	163	1.241	9.774
<b>60-64</b>	<b>3.881</b>	<b>42.923</b>	<b>272</b>	<b>832</b>	<b>956</b>	<b>5.576</b>	<b>54.168</b>
65	633	7.075	55	105	153	1.319	9.285
66	674	6.899	51	115	114	1.549	9.351
67	673	6.482	31	83	137	1.672	9.047
68	670	5.958	26	94	109	1.646	8.477
69	664	5.835	32	66	97	1.835	8.497
<b>65-69</b>	<b>3.314</b>	<b>32.249</b>	<b>195</b>	<b>463</b>	<b>610</b>	<b>8.021</b>	<b>44.657</b>
70	659	5.709	34	74	90	1.889	8.421
71	668	5.272	31	63	80	2.038	8.121
72	654	4.743	28	45	59	2.064	7.565
73	622	4.436	21	28	69	2.191	7.346
74	601	4.053	18	35	59	2.309	7.057
<b>70-74</b>	<b>3.204</b>	<b>24.213</b>	<b>132</b>	<b>245</b>	<b>357</b>	<b>10.491</b>	<b>38.510</b>
75	580	3.667	26	30	46	2.460	6.783
76	527	3.354	15	34	48	2.474	6.437
77	530	2.913	18	20	37	2.561	6.061
78	498	2.588	9	24	26	2.491	5.627
79	489	2.360	12	14	31	2.531	5.425
<b>75-79</b>	<b>2.624</b>	<b>14.882</b>	<b>80</b>	<b>122</b>	<b>188</b>	<b>12.517</b>	<b>30.333</b>
80	431	2.021	13	11	18	2.521	5.002
81	388	1.823	13	12	26	2.639	4.888
82	222	825	2	9	6	1.312	2.374
83	168	609	3	4	6	1.179	1.966
84	187	572	2	3	4	1.309	2.075
<b>80-84</b>	<b>1.396</b>	<b>5.850</b>	<b>33</b>	<b>39</b>	<b>60</b>	<b>8.960</b>	<b>16.305</b>
85	213	666	1	3	9	1.526	2.417
86	262	705	6	3	6	1.832	2.808
87	251	570	2	4	1	1.771	2.597
88	245	479	3	2	5	1.581	2.312
89	192	345	-	1	8	1.390	1.936
<b>85-89</b>	<b>1.163</b>	<b>2.765</b>	<b>12</b>	<b>13</b>	<b>29</b>	<b>8.100</b>	<b>12.070</b>
<b>90-94</b>	<b>586</b>	<b>623</b>	<b>5</b>	<b>3</b>	<b>12</b>	<b>3.846</b>	<b>5.070</b>
<b>95-99</b>	<b>131</b>	<b>47</b>	<b>-</b>	<b>2</b>	<b>2</b>	<b>786</b>	<b>968</b>
<b>100 e più</b>	<b>15</b>	<b>1</b>	<b>-</b>	<b>-</b>	<b>-</b>	<b>94</b>	<b>110</b>
<b>TOTALE</b>	<b>309.993</b>	<b>411.853</b>	<b>3.602</b>	<b>13.476</b>	<b>11.796</b>	<b>65.359</b>	<b>812.477</b>

Tavola 1.2 segue - Popolazione residente per stato civile, sesso e singolo anno di età

ETÀ CLASSI DI ETÀ	Stato civile						Totale
	Celibi	Coniugati		Separati legalmente	Divorziati	Vedovi	
		Totale	Di cui separati di fatto				
MASCHI							
0	3.762	-	-	-	-	-	3.762
1	3.755	-	-	-	-	-	3.755
2	3.652	-	-	-	-	-	3.652
3	3.580	-	-	-	-	-	3.580
4	3.807	-	-	-	-	-	3.807
<b>Meno di 5</b>	<b>18.556</b>	-	-	-	-	-	<b>18.556</b>
5	3.632	-	-	-	-	-	3.632
6	3.514	-	-	-	-	-	3.514
7	3.527	-	-	-	-	-	3.527
8	3.640	-	-	-	-	-	3.640
9	3.877	-	-	-	-	-	3.877
<b>5-9</b>	<b>18.190</b>	-	-	-	-	-	<b>18.190</b>
10	3.835	-	-	-	-	-	3.835
11	3.794	-	-	-	-	-	3.794
12	3.658	-	-	-	-	-	3.658
13	3.861	-	-	-	-	-	3.861
14	3.571	-	-	-	-	-	3.571
<b>10-14</b>	<b>18.719</b>	-	-	-	-	-	<b>18.719</b>
15	3.689	-	-	-	-	-	3.689
16	3.824	-	-	-	-	-	3.824
17	3.913	-	-	-	-	-	3.913
18	4.093	1	-	-	-	-	4.094
19	4.112	10	-	3	-	-	4.125
<b>15-19</b>	<b>19.631</b>	<b>11</b>	-	<b>3</b>	-	-	<b>19.645</b>
20	4.108	19	-	-	-	-	4.127
21	4.176	34	-	2	-	-	4.212
22	4.459	87	-	-	1	-	4.547
23	4.705	151	2	4	-	-	4.860
24	4.965	296	2	6	1	-	5.268
<b>20-24</b>	<b>22.413</b>	<b>587</b>	<b>4</b>	<b>12</b>	<b>2</b>	-	<b>23.014</b>
25	5.242	475	3	15	2	1	5.735
26	5.499	714	5	14	2	1	6.230
27	5.291	1.061	10	33	5	2	6.392
28	4.860	1.547	18	49	3	2	6.461
29	4.463	1.986	18	55	14	2	6.520
<b>25-29</b>	<b>25.355</b>	<b>5.783</b>	<b>54</b>	<b>166</b>	<b>26</b>	<b>8</b>	<b>31.338</b>
30	4.153	2.566	30	82	25	2	6.828
31	3.540	2.921	40	103	36	3	6.603
32	3.206	3.416	40	147	50	3	6.822
33	2.959	3.934	50	162	67	5	7.127
34	2.528	4.098	52	174	88	3	6.891
<b>30-34</b>	<b>16.386</b>	<b>16.935</b>	<b>212</b>	<b>668</b>	<b>266</b>	<b>16</b>	<b>34.271</b>
35	2.243	4.579	41	191	112	7	7.132
36	2.026	5.138	57	236	124	13	7.537
37	1.789	4.972	64	226	135	12	7.134
38	1.560	4.822	52	232	145	13	6.772
39	1.323	4.629	41	225	159	16	6.352
<b>35-39</b>	<b>8.941</b>	<b>24.140</b>	<b>255</b>	<b>1.110</b>	<b>675</b>	<b>61</b>	<b>34.927</b>
40	1.144	4.549	44	239	195	21	6.148
41	1.031	4.663	56	234	152	20	6.100
42	950	4.413	58	203	184	16	5.766
43	828	4.436	32	178	143	19	5.604
44	799	4.366	50	210	135	13	5.523
<b>40-44</b>	<b>4.752</b>	<b>22.427</b>	<b>240</b>	<b>1.064</b>	<b>809</b>	<b>89</b>	<b>29.141</b>
45	710	4.402	42	177	172	27	5.488
46	668	4.326	39	208	195	25	5.422
47	640	4.240	51	174	201	31	5.286
48	641	4.353	38	171	178	47	5.390
49	575	4.416	34	180	146	34	5.351
<b>45-49</b>	<b>3.234</b>	<b>21.737</b>	<b>204</b>	<b>910</b>	<b>892</b>	<b>164</b>	<b>26.937</b>
50	537	4.510	50	151	186	41	5.425
51	532	4.755	43	152	154	67	5.660
52	540	4.755	38	144	151	65	5.655
53	502	4.860	44	173	140	66	5.741
54	454	4.817	34	177	157	79	5.684
<b>50-54</b>	<b>2.565</b>	<b>23.697</b>	<b>209</b>	<b>797</b>	<b>788</b>	<b>318</b>	<b>28.165</b>

**Tavola 1.2 segue - Popolazione residente per stato civile, sesso e singolo anno di età**

ETÀ CLASSI DI ETÀ	Stato civile						Totale
	Celibi	Coniugati		Separati legalmente	Divorziati	Vedovi	
		Totale	Di cui separati di fatto				
MASCHI							
55	505	5.068	35	146	127	103	5.949
56	360	3.832	39	98	115	78	4.483
57	392	4.101	26	94	107	106	4.800
58	338	4.087	33	96	96	94	4.711
59	358	4.172	28	106	103	118	4.857
<b>55-59</b>	<b>1.953</b>	<b>21.260</b>	<b>161</b>	<b>540</b>	<b>548</b>	<b>499</b>	<b>24.800</b>
60	456	4.481	30	122	100	159	5.318
61	411	4.691	29	97	93	168	5.460
62	375	4.747	41	94	90	165	5.471
63	310	4.496	24	84	67	198	5.155
64	303	3.965	16	71	72	185	4.596
<b>60-64</b>	<b>1.855</b>	<b>22.380</b>	<b>140</b>	<b>468</b>	<b>422</b>	<b>875</b>	<b>26.000</b>
65	292	3.767	27	54	65	186	4.364
66	267	3.790	22	63	51	223	4.394
67	260	3.551	16	45	74	237	4.167
68	267	3.357	12	56	39	237	3.956
69	255	3.171	18	40	43	257	3.766
<b>65-69</b>	<b>1.341</b>	<b>17.636</b>	<b>95</b>	<b>258</b>	<b>272</b>	<b>1.140</b>	<b>20.647</b>
70	227	3.219	19	39	40	270	3.795
71	228	3.016	15	31	39	259	3.573
72	214	2.733	10	23	30	283	3.283
73	172	2.552	9	19	26	292	3.061
74	173	2.395	10	21	22	307	2.918
<b>70-74</b>	<b>1.014</b>	<b>13.915</b>	<b>63</b>	<b>133</b>	<b>157</b>	<b>1.411</b>	<b>16.630</b>
75	169	2.174	15	19	10	310	2.682
76	129	2.033	7	20	23	342	2.547
77	132	1.758	11	10	14	324	2.238
78	125	1.591	4	13	10	300	2.039
79	108	1.491	5	8	11	321	1.939
<b>75-79</b>	<b>663</b>	<b>9.047</b>	<b>42</b>	<b>70</b>	<b>68</b>	<b>1.597</b>	<b>11.445</b>
80	78	1.305	6	6	4	321	1.714
81	74	1.208	4	5	10	330	1.627
82	32	580	1	4	-	141	757
83	30	435	2	2	-	174	641
84	24	376	-	1	2	164	567
<b>80-84</b>	<b>238</b>	<b>3.904</b>	<b>13</b>	<b>18</b>	<b>16</b>	<b>1.130</b>	<b>5.306</b>
85	47	492	1	2	5	213	759
86	44	513	2	1	3	231	792
87	46	439	2	2	-	242	729
88	27	360	2	1	3	200	591
89	33	254	-	-	2	217	506
<b>85-89</b>	<b>197</b>	<b>2.058</b>	<b>7</b>	<b>6</b>	<b>13</b>	<b>1.103</b>	<b>3.377</b>
<b>90-94</b>	<b>52</b>	<b>467</b>	<b>-</b>	<b>-</b>	<b>2</b>	<b>531</b>	<b>1.052</b>
<b>95-99</b>	<b>11</b>	<b>32</b>	<b>-</b>	<b>1</b>	<b>-</b>	<b>93</b>	<b>137</b>
<b>100 e più</b>	<b>-</b>	<b>1</b>	<b>-</b>	<b>-</b>	<b>-</b>	<b>9</b>	<b>10</b>
<b>TOTALE</b>	<b>166.066</b>	<b>206.017</b>	<b>1.699</b>	<b>6.224</b>	<b>4.956</b>	<b>9.044</b>	<b>392.307</b>

Tavola 1.2 segue - Popolazione residente per stato civile, sesso e singolo anno di età

ETÀ CLASSI DI ETÀ	Stato civile						Totale
	Nubili	Coniugate		Separate legalmente	Divorziate	Vedove	
		Totale	Di cui separate di fatto				
FEMMINE							
0	3.477	-	-	-	-	-	3.477
1	3.487	-	-	-	-	-	3.487
2	3.615	-	-	-	-	-	3.615
3	3.538	-	-	-	-	-	3.538
4	3.337	-	-	-	-	-	3.337
<b>Meno di 5</b>	<b>17.454</b>	-	-	-	-	-	<b>17.454</b>
5	3.412	-	-	-	-	-	3.412
6	3.460	-	-	-	-	-	3.460
7	3.458	-	-	-	-	-	3.458
8	3.519	-	-	-	-	-	3.519
9	3.559	-	-	-	-	-	3.559
<b>5-9</b>	<b>17.408</b>	-	-	-	-	-	<b>17.408</b>
10	3.602	-	-	-	-	-	3.602
11	3.677	-	-	-	-	-	3.677
12	3.541	-	-	-	-	-	3.541
13	3.506	-	-	-	-	-	3.506
14	3.335	-	-	-	-	-	3.335
<b>10-14</b>	<b>17.661</b>	-	-	-	-	-	<b>17.661</b>
15	3.558	-	-	-	-	-	3.558
16	3.659	-	-	-	-	-	3.659
17	3.624	7	-	-	-	-	3.631
18	3.856	29	-	-	-	1	3.886
19	3.762	71	1	2	-	1	3.836
<b>15-19</b>	<b>18.459</b>	<b>107</b>	<b>1</b>	<b>2</b>	-	<b>2</b>	<b>18.570</b>
20	3.878	151	1	6	-	1	4.036
21	3.842	240	2	-	-	1	4.083
22	4.018	402	2	19	-	-	4.439
23	4.094	601	8	11	2	2	4.710
24	4.226	828	15	32	3	1	5.090
<b>20-24</b>	<b>20.058</b>	<b>2.222</b>	<b>28</b>	<b>68</b>	<b>5</b>	<b>5</b>	<b>22.358</b>
25	4.098	1.196	14	62	5	7	5.368
26	4.028	1.806	18	70	7	8	5.919
27	3.644	2.218	34	100	12	4	5.978
28	3.290	2.754	33	110	36	5	6.195
29	2.883	3.360	37	146	43	11	6.443
<b>25-29</b>	<b>17.943</b>	<b>11.334</b>	<b>136</b>	<b>488</b>	<b>103</b>	<b>35</b>	<b>29.903</b>
30	2.399	3.694	40	169	68	23	6.353
31	2.154	3.948	51	204	74	22	6.402
32	1.907	4.384	49	220	116	33	6.660
33	1.656	4.602	51	253	138	36	6.685
34	1.461	4.810	53	254	163	51	6.739
<b>30-34</b>	<b>9.577</b>	<b>21.438</b>	<b>244</b>	<b>1.100</b>	<b>559</b>	<b>165</b>	<b>32.839</b>
35	1.356	5.188	61	261	201	45	7.051
36	1.245	5.405	62	247	223	56	7.176
37	1.082	5.333	67	282	217	62	6.976
38	909	5.075	57	251	221	70	6.526
39	857	4.927	57	273	228	85	6.370
<b>35-39</b>	<b>5.449</b>	<b>25.928</b>	<b>304</b>	<b>1.314</b>	<b>1.090</b>	<b>318</b>	<b>34.099</b>
40	746	4.883	47	295	220	82	6.226
41	687	4.636	44	246	218	84	5.871
42	584	4.817	50	241	240	88	5.970
43	601	4.467	54	223	243	88	5.622
44	490	4.396	45	258	206	105	5.455
<b>40-44</b>	<b>3.108</b>	<b>23.199</b>	<b>240</b>	<b>1.263</b>	<b>1.127</b>	<b>447</b>	<b>29.144</b>
45	532	4.551	55	200	220	127	5.630
46	476	4.531	46	184	238	155	5.584
47	446	4.513	39	204	234	175	5.572
48	417	4.503	39	169	214	184	5.487
49	434	4.472	40	154	205	195	5.460
<b>45-49</b>	<b>2.305</b>	<b>22.570</b>	<b>219</b>	<b>911</b>	<b>1.111</b>	<b>836</b>	<b>27.733</b>
50	411	4.627	41	151	174	211	5.574
51	413	4.801	40	154	183	267	5.818
52	384	4.953	47	177	199	334	6.047
53	359	4.926	42	159	162	372	5.978
54	375	4.886	39	145	185	385	5.976
<b>50-54</b>	<b>1.942</b>	<b>24.193</b>	<b>209</b>	<b>786</b>	<b>903</b>	<b>1.569</b>	<b>29.393</b>

**Tavola 1.2 segue - Popolazione residente per stato civile, sesso e singolo anno di età**

ETÀ CLASSI DI ETÀ	Stato civile						Totale
	Nubili	Coniugate		Separate legalmente	Divorziate	Vedove	
		Totale	Di cui separate di fatto				
FEMMINE							
55	391	4.957	33	137	193	451	6.129
56	310	3.778	40	105	129	441	4.763
57	313	3.962	29	119	128	463	4.985
58	306	3.921	26	110	116	525	4.978
59	300	4.114	25	84	112	556	5.166
<b>55-59</b>	<b>1.620</b>	<b>20.732</b>	<b>153</b>	<b>555</b>	<b>678</b>	<b>2.436</b>	<b>26.021</b>
60	393	4.297	31	83	124	712	5.609
61	382	4.382	20	75	132	858	5.829
62	430	4.335	25	90	96	1.014	5.965
63	444	3.929	38	62	91	1.061	5.587
64	377	3.600	18	54	91	1.056	5.178
<b>60-64</b>	<b>2.026</b>	<b>20.543</b>	<b>132</b>	<b>364</b>	<b>534</b>	<b>4.701</b>	<b>28.168</b>
65	341	3.308	28	51	88	1.133	4.921
66	407	3.109	29	52	63	1.326	4.957
67	413	2.931	15	38	63	1.435	4.880
68	403	2.601	14	38	70	1.409	4.521
69	409	2.664	14	26	54	1.578	4.731
<b>65-69</b>	<b>1.973</b>	<b>14.613</b>	<b>100</b>	<b>205</b>	<b>338</b>	<b>6.881</b>	<b>24.010</b>
70	432	2.490	15	35	50	1.619	4.626
71	440	2.256	16	32	41	1.779	4.548
72	440	2.010	18	22	29	1.781	4.282
73	450	1.884	12	9	43	1.899	4.285
74	428	1.658	8	14	37	2.002	4.139
<b>70-74</b>	<b>2.190</b>	<b>10.298</b>	<b>69</b>	<b>112</b>	<b>200</b>	<b>9.080</b>	<b>21.880</b>
75	411	1.493	11	11	36	2.150	4.101
76	398	1.321	8	14	25	2.132	3.890
77	398	1.155	7	10	23	2.237	3.823
78	373	997	5	11	16	2.191	3.588
79	381	869	7	6	20	2.210	3.486
<b>75-79</b>	<b>1.961</b>	<b>5.835</b>	<b>38</b>	<b>52</b>	<b>120</b>	<b>10.920</b>	<b>18.888</b>
80	353	716	7	5	14	2.200	3.288
81	314	615	9	7	16	2.309	3.261
82	190	245	1	5	6	1.171	1.617
83	138	174	1	2	6	1.005	1.325
84	163	196	2	2	2	1.145	1.508
<b>80-84</b>	<b>1.158</b>	<b>1.946</b>	<b>20</b>	<b>21</b>	<b>44</b>	<b>7.830</b>	<b>10.999</b>
85	166	174	-	1	4	1.313	1.658
86	218	192	4	2	3	1.601	2.016
87	205	131	-	2	1	1.529	1.868
88	218	119	1	1	2	1.381	1.721
89	159	91	-	1	6	1.173	1.430
<b>85-89</b>	<b>966</b>	<b>707</b>	<b>5</b>	<b>7</b>	<b>16</b>	<b>6.997</b>	<b>8.693</b>
<b>90-94</b>	<b>534</b>	<b>156</b>	<b>5</b>	<b>3</b>	<b>10</b>	<b>3.315</b>	<b>4.018</b>
<b>95-99</b>	<b>120</b>	<b>15</b>	<b>-</b>	<b>1</b>	<b>2</b>	<b>693</b>	<b>831</b>
<b>100 e più</b>	<b>15</b>	<b>-</b>	<b>-</b>	<b>-</b>	<b>-</b>	<b>85</b>	<b>100</b>
<b>TOTALE</b>	<b>143.927</b>	<b>205.836</b>	<b>1.903</b>	<b>7.252</b>	<b>6.840</b>	<b>56.315</b>	<b>420.170</b>

**Tavola 1.3 - Popolazione residente per stato civile, sesso, anno di nascita ed età**

ANNI DI NASCITA	Età	Stato civile					Totale	
		Celibi/Nubili	Coniugati/e		Separati/e legalmente	Divorziati/e		Vedovi/e
			Totale	Di cui separati/e di fatto				
<b>TOTALE</b>								
<b>2001</b>		<b>5.824</b>	-	-	-	-	<b>5.824</b>	
Dal 1 gennaio al 20 ottobre	0	5.824	-	-	-	-	5.824	
<b>2000</b>		<b>7.257</b>	-	-	-	-	<b>7.257</b>	
Dal 21 ottobre al 31 dicembre	0	1.415	-	-	-	-	1.415	
Dal 1 gennaio al 20 ottobre	1	5.842	-	-	-	-	5.842	
<b>1999</b>		<b>7.306</b>	-	-	-	-	<b>7.306</b>	
Dal 21 ottobre al 31 dicembre	1	1.400	-	-	-	-	1.400	
Dal 1 gennaio al 20 ottobre	2	5.906	-	-	-	-	5.906	
<b>1998</b>		<b>7.145</b>	-	-	-	-	<b>7.145</b>	
Dal 21 ottobre al 31 dicembre	2	1.361	-	-	-	-	1.361	
Dal 1 gennaio al 20 ottobre	3	5.784	-	-	-	-	5.784	
<b>1997</b>		<b>7.085</b>	-	-	-	-	<b>7.085</b>	
Dal 21 ottobre al 31 dicembre	3	1.334	-	-	-	-	1.334	
Dal 1 gennaio al 20 ottobre	4	5.751	-	-	-	-	5.751	
<b>1996</b>		<b>7.082</b>	-	-	-	-	<b>7.082</b>	
Dal 21 ottobre al 31 dicembre	4	1.393	-	-	-	-	1.393	
Dal 1 gennaio al 20 ottobre	5	5.689	-	-	-	-	5.689	
<b>1995</b>		<b>6.998</b>	-	-	-	-	<b>6.998</b>	
Dal 21 ottobre al 31 dicembre	5	1.355	-	-	-	-	1.355	
Dal 1 gennaio al 20 ottobre	6	5.643	-	-	-	-	5.643	
<b>1994</b>		<b>6.945</b>	-	-	-	-	<b>6.945</b>	
Dal 21 ottobre al 31 dicembre	6	1.331	-	-	-	-	1.331	
Dal 1 gennaio al 20 ottobre	7	5.614	-	-	-	-	5.614	
<b>1993</b>		<b>7.099</b>	-	-	-	-	<b>7.099</b>	
Dal 21 ottobre al 31 dicembre	7	1.371	-	-	-	-	1.371	
Dal 1 gennaio al 20 ottobre	8	5.728	-	-	-	-	5.728	
<b>1992</b>		<b>7.376</b>	-	-	-	-	<b>7.376</b>	
Dal 21 ottobre al 31 dicembre	8	1.431	-	-	-	-	1.431	
Dal 1 gennaio al 20 ottobre	9	5.945	-	-	-	-	5.945	
<b>1991</b>		<b>7.466</b>	-	-	-	-	<b>7.466</b>	
Dal 21 ottobre al 31 dicembre	9	1.491	-	-	-	-	1.491	
Dal 1 gennaio al 20 ottobre	10	5.975	-	-	-	-	5.975	
<b>1990</b>		<b>7.509</b>	-	-	-	-	<b>7.509</b>	
Dal 21 ottobre al 31 dicembre	10	1.462	-	-	-	-	1.462	
Dal 1 gennaio al 20 ottobre	11	6.047	-	-	-	-	6.047	
<b>1989</b>		<b>7.221</b>	-	-	-	-	<b>7.221</b>	
Dal 21 ottobre al 31 dicembre	11	1.424	-	-	-	-	1.424	
Dal 1 gennaio al 20 ottobre	12	5.797	-	-	-	-	5.797	
<b>1988</b>		<b>7.319</b>	-	-	-	-	<b>7.319</b>	
Dal 21 ottobre al 31 dicembre	12	1.402	-	-	-	-	1.402	
Dal 1 gennaio al 20 ottobre	13	5.917	-	-	-	-	5.917	
<b>1987</b>		<b>7.038</b>	-	-	-	-	<b>7.038</b>	
Dal 21 ottobre al 31 dicembre	13	1.450	-	-	-	-	1.450	
Dal 1 gennaio al 20 ottobre	14	5.588	-	-	-	-	5.588	
<b>1986</b>		<b>7.085</b>	-	-	-	-	<b>7.085</b>	
Dal 21 ottobre al 31 dicembre	14	1.318	-	-	-	-	1.318	
Dal 1 gennaio al 20 ottobre	15	5.767	-	-	-	-	5.767	
<b>1985</b>		<b>7.604</b>	-	-	-	-	<b>7.604</b>	
Dal 21 ottobre al 31 dicembre	15	1.480	-	-	-	-	1.480	
Dal 1 gennaio al 20 ottobre	16	6.124	-	-	-	-	6.124	
<b>1984</b>		<b>7.415</b>	<b>6</b>	-	-	-	<b>7.421</b>	
Dal 21 ottobre al 31 dicembre	16	1.359	-	-	-	-	1.359	
Dal 1 gennaio al 20 ottobre	17	6.056	6	-	-	-	6.062	
<b>1983</b>		<b>7.882</b>	<b>18</b>	-	-	<b>1</b>	<b>7.901</b>	
Dal 21 ottobre al 31 dicembre	17	1.481	1	-	-	-	1.482	
Dal 1 gennaio al 20 ottobre	18	6.401	17	-	-	1	6.419	
<b>1982</b>		<b>7.917</b>	<b>77</b>	<b>1</b>	<b>3</b>	-	<b>7.997</b>	
Dal 21 ottobre al 31 dicembre	18	1.548	13	-	-	-	1.561	
Dal 1 gennaio al 20 ottobre	19	6.369	64	1	3	-	6.436	
<b>1981</b>		<b>7.960</b>	<b>137</b>	-	<b>6</b>	<b>2</b>	<b>8.105</b>	
Dal 21 ottobre al 31 dicembre	19	1.505	17	-	2	1	1.525	
Dal 1 gennaio al 20 ottobre	20	6.455	120	-	4	1	6.580	
<b>1980</b>		<b>8.039</b>	<b>247</b>	<b>2</b>	<b>3</b>	-	<b>8.289</b>	
Dal 21 ottobre al 31 dicembre	20	1.531	50	1	2	-	1.583	
Dal 1 gennaio al 20 ottobre	21	6.508	197	1	1	-	6.706	
<b>1979</b>		<b>8.294</b>	<b>454</b>	<b>2</b>	<b>12</b>	<b>1</b>	<b>8.761</b>	
Dal 21 ottobre al 31 dicembre	21	1.510	77	1	1	1	1.589	
Dal 1 gennaio al 20 ottobre	22	6.784	377	1	11	-	7.172	
<b>1978</b>		<b>8.852</b>	<b>701</b>	<b>9</b>	<b>20</b>	<b>2</b>	<b>9.576</b>	
Dal 21 ottobre al 31 dicembre	22	1.693	112	1	8	1	1.814	
Dal 1 gennaio al 20 ottobre	23	7.159	589	8	12	1	7.762	
<b>1977</b>		<b>9.172</b>	<b>1.038</b>	<b>14</b>	<b>32</b>	<b>4</b>	<b>10.248</b>	
Dal 21 ottobre al 31 dicembre	23	1.640	163	2	3	1	1.808	
Dal 1 gennaio al 20 ottobre	24	7.532	875	12	29	3	8.440	
<b>1976</b>		<b>9.272</b>	<b>1.544</b>	<b>21</b>	<b>72</b>	<b>6</b>	<b>10.899</b>	
Dal 21 ottobre al 31 dicembre	24	1.659	249	5	9	1	1.918	
Dal 1 gennaio al 20 ottobre	25	7.613	1.295	16	63	5	8.981	







**Tavola 1.3 segue - Popolazione residente per stato civile, sesso, anno di nascita ed età**

ANNI DI NASCITA	Età	Stato civile						Totale
		Celibi/Nubili	Coniugati/e		Separati/e legalmente	Divorziati/e	Vedovi/e	
			Totale	Di cui separati/e di fatto				
<b>TOTALE</b>								
Dal 21 ottobre al 31 dicembre	76	117	656	1	4	9	485	1.271
Dal 1 gennaio al 20 ottobre	77	436	2.413	13	16	32	2.058	4.955
<b>1923</b>		<b>508</b>	<b>2.653</b>	<b>14</b>	<b>20</b>	<b>28</b>	<b>2.521</b>	<b>5.730</b>
Dal 21 ottobre al 31 dicembre	77	94	500	5	4	5	503	1.106
Dal 1 gennaio al 20 ottobre	78	414	2.153	9	16	23	2.018	4.624
<b>1922</b>		<b>475</b>	<b>2.326</b>	<b>9</b>	<b>22</b>	<b>31</b>	<b>2.442</b>	<b>5.296</b>
Dal 21 ottobre al 31 dicembre	78	84	435	-	8	3	473	1.003
Dal 1 gennaio al 20 ottobre	79	391	1.891	9	14	28	1.969	4.293
<b>1921</b>		<b>442</b>	<b>2.120</b>	<b>14</b>	<b>10</b>	<b>17</b>	<b>2.588</b>	<b>5.177</b>
Dal 21 ottobre al 31 dicembre	79	98	469	3	-	3	562	1.132
Dal 1 gennaio al 20 ottobre	80	344	1.651	11	10	14	2.026	4.045
<b>1920</b>		<b>420</b>	<b>1.865</b>	<b>13</b>	<b>10</b>	<b>25</b>	<b>2.649</b>	<b>4.969</b>
Dal 21 ottobre al 31 dicembre	80	87	370	2	1	4	495	957
Dal 1 gennaio al 20 ottobre	81	333	1.495	11	9	21	2.154	4.012
<b>1919</b>		<b>237</b>	<b>1.025</b>	<b>4</b>	<b>10</b>	<b>10</b>	<b>1.573</b>	<b>2.855</b>
Dal 21 ottobre al 31 dicembre	81	55	328	2	3	5	485	876
Dal 1 gennaio al 20 ottobre	82	182	697	2	7	5	1.088	1.979
<b>1918</b>		<b>176</b>	<b>630</b>	<b>2</b>	<b>5</b>	<b>6</b>	<b>1.199</b>	<b>2.016</b>
Dal 21 ottobre al 31 dicembre	82	40	128	-	2	2	224	395
Dal 1 gennaio al 20 ottobre	83	136	502	2	3	5	975	1.621
<b>1917</b>		<b>187</b>	<b>568</b>	<b>2</b>	<b>3</b>	<b>5</b>	<b>1.237</b>	<b>2.000</b>
Dal 21 ottobre al 31 dicembre	83	32	107	1	1	1	204	345
Dal 1 gennaio al 20 ottobre	84	155	461	1	2	4	1.033	1.655
<b>1916</b>		<b>196</b>	<b>641</b>	<b>2</b>	<b>4</b>	<b>7</b>	<b>1.465</b>	<b>2.313</b>
Dal 21 ottobre al 31 dicembre	84	32	111	1	1	-	276	420
Dal 1 gennaio al 20 ottobre	85	164	530	1	3	7	1.189	1.893
<b>1915</b>		<b>248</b>	<b>715</b>	<b>5</b>	<b>2</b>	<b>7</b>	<b>1.816</b>	<b>2.788</b>
Dal 21 ottobre al 31 dicembre	85	49	136	-	-	2	337	524
Dal 1 gennaio al 20 ottobre	86	199	579	5	2	5	1.479	2.264
<b>1914</b>		<b>273</b>	<b>580</b>	<b>3</b>	<b>4</b>	<b>2</b>	<b>1.788</b>	<b>2.647</b>
Dal 21 ottobre al 31 dicembre	86	63	126	1	1	1	353	544
Dal 1 gennaio al 20 ottobre	87	210	454	2	3	1	1.435	2.103
<b>1913</b>		<b>234</b>	<b>510</b>	<b>3</b>	<b>2</b>	<b>4</b>	<b>1.596</b>	<b>2.346</b>
Dal 21 ottobre al 31 dicembre	87	41	116	-	1	-	336	494
Dal 1 gennaio al 20 ottobre	88	193	394	3	1	4	1.260	1.852
<b>1912</b>		<b>207</b>	<b>364</b>	<b>-</b>	<b>1</b>	<b>8</b>	<b>1.439</b>	<b>2.019</b>
Dal 21 ottobre al 31 dicembre	88	52	85	-	1	1	321	460
Dal 1 gennaio al 20 ottobre	89	155	279	-	-	7	1.118	1.559
<b>1911</b>		<b>180</b>	<b>281</b>	<b>2</b>	<b>2</b>	<b>3</b>	<b>1.200</b>	<b>1.666</b>
Dal 21 ottobre al 31 dicembre	89	37	66	-	1	1	272	377
Dal 1 gennaio al 20 ottobre	90	143	215	2	1	2	928	1.289
<b>1910</b>		<b>152</b>	<b>188</b>	<b>2</b>	<b>1</b>	<b>5</b>	<b>1.003</b>	<b>1.349</b>
Dal 21 ottobre al 31 dicembre	90	33	36	1	-	4	237	310
Dal 1 gennaio al 20 ottobre	91	119	152	1	1	1	766	1.039
<b>1909</b>		<b>108</b>	<b>111</b>	<b>1</b>	<b>1</b>	<b>2</b>	<b>795</b>	<b>1.017</b>
Dal 21 ottobre al 31 dicembre	91	27	28	-	1	-	166	222
Dal 1 gennaio al 20 ottobre	92	81	83	1	-	2	629	795
<b>1908</b>		<b>99</b>	<b>61</b>	<b>-</b>	<b>-</b>	<b>2</b>	<b>618</b>	<b>780</b>
Dal 21 ottobre al 31 dicembre	92	23	18	-	-	1	130	172
Dal 1 gennaio al 20 ottobre	93	76	43	-	-	1	488	608
<b>1907</b>		<b>73</b>	<b>43</b>	<b>-</b>	<b>-</b>	<b>1</b>	<b>431</b>	<b>548</b>
Dal 21 ottobre al 31 dicembre	93	20	11	-	-	-	103	134
Dal 1 gennaio al 20 ottobre	94	53	32	-	-	1	328	414
<b>1906</b>		<b>45</b>	<b>20</b>	<b>-</b>	<b>-</b>	<b>1</b>	<b>316</b>	<b>382</b>
Dal 21 ottobre al 31 dicembre	94	11	5	-	-	-	71	87
Dal 1 gennaio al 20 ottobre	95	34	15	-	-	1	245	295
<b>1905</b>		<b>37</b>	<b>13</b>	<b>-</b>	<b>-</b>	<b>-</b>	<b>220</b>	<b>270</b>
Dal 21 ottobre al 31 dicembre	95	9	5	-	-	-	59	73
Dal 1 gennaio al 20 ottobre	96	28	8	-	-	-	161	197
<b>1904</b>		<b>22</b>	<b>5</b>	<b>-</b>	<b>1</b>	<b>1</b>	<b>138</b>	<b>167</b>
Dal 21 ottobre al 31 dicembre	96	5	1	-	-	1	26	33
Dal 1 gennaio al 20 ottobre	97	17	4	-	1	-	112	134
<b>1903</b>		<b>19</b>	<b>8</b>	<b>-</b>	<b>-</b>	<b>-</b>	<b>97</b>	<b>124</b>
Dal 21 ottobre al 31 dicembre	97	4	3	-	-	-	20	27
Dal 1 gennaio al 20 ottobre	98	15	5	-	-	-	77	97
<b>1902</b>		<b>19</b>	<b>4</b>	<b>-</b>	<b>1</b>	<b>-</b>	<b>76</b>	<b>100</b>
Dal 21 ottobre al 31 dicembre	98	5	-	-	-	-	15	20
Dal 1 gennaio al 20 ottobre	99	14	4	-	1	-	61	80
<b>1901</b>		<b>4</b>	<b>2</b>	<b>-</b>	<b>-</b>	<b>-</b>	<b>52</b>	<b>58</b>
Dal 21 ottobre al 31 dicembre	99	-	2	-	-	-	10	12
Dal 1 gennaio al 20 ottobre	100	4	-	-	-	-	42	46
<b>1900 e anni precedenti</b>		<b>11</b>	<b>1</b>	<b>-</b>	<b>-</b>	<b>-</b>	<b>52</b>	<b>64</b>
<b>TOTALE</b>		<b>309.993</b>	<b>411.853</b>	<b>3.602</b>	<b>13.476</b>	<b>11.796</b>	<b>65.359</b>	<b>812.477</b>

**Tavola 1.3 segue - Popolazione residente per stato civile, sesso, anno di nascita ed età**

ANNI DI NASCITA	Età	Stato civile					Totale	
		Celibi	Coniugati		Separati legalmente	Divorziati		Vedovi
			Totale	Di cui separati di fatto				
MASCHI								
<b>2001</b>		<b>3.039</b>	-	-	-	-	<b>3.039</b>	
Dal 1 gennaio al 20 ottobre	0	3.039	-	-	-	-	3.039	
<b>2000</b>		<b>3.747</b>	-	-	-	-	<b>3.747</b>	
Dal 21 ottobre al 31 dicembre	0	723	-	-	-	-	723	
Dal 1 gennaio al 20 ottobre	1	3.024	-	-	-	-	3.024	
<b>1999</b>		<b>3.698</b>	-	-	-	-	<b>3.698</b>	
Dal 21 ottobre al 31 dicembre	1	731	-	-	-	-	731	
Dal 1 gennaio al 20 ottobre	2	2.967	-	-	-	-	2.967	
<b>1998</b>		<b>3.596</b>	-	-	-	-	<b>3.596</b>	
Dal 21 ottobre al 31 dicembre	2	685	-	-	-	-	685	
Dal 1 gennaio al 20 ottobre	3	2.911	-	-	-	-	2.911	
<b>1997</b>		<b>3.697</b>	-	-	-	-	<b>3.697</b>	
Dal 21 ottobre al 31 dicembre	3	669	-	-	-	-	669	
Dal 1 gennaio al 20 ottobre	4	3.028	-	-	-	-	3.028	
<b>1996</b>		<b>3.716</b>	-	-	-	-	<b>3.716</b>	
Dal 21 ottobre al 31 dicembre	4	779	-	-	-	-	779	
Dal 1 gennaio al 20 ottobre	5	2.937	-	-	-	-	2.937	
<b>1995</b>		<b>3.547</b>	-	-	-	-	<b>3.547</b>	
Dal 21 ottobre al 31 dicembre	5	695	-	-	-	-	695	
Dal 1 gennaio al 20 ottobre	6	2.852	-	-	-	-	2.852	
<b>1994</b>		<b>3.471</b>	-	-	-	-	<b>3.471</b>	
Dal 21 ottobre al 31 dicembre	6	662	-	-	-	-	662	
Dal 1 gennaio al 20 ottobre	7	2.809	-	-	-	-	2.809	
<b>1993</b>		<b>3.639</b>	-	-	-	-	<b>3.639</b>	
Dal 21 ottobre al 31 dicembre	7	718	-	-	-	-	718	
Dal 1 gennaio al 20 ottobre	8	2.921	-	-	-	-	2.921	
<b>1992</b>		<b>3.803</b>	-	-	-	-	<b>3.803</b>	
Dal 21 ottobre al 31 dicembre	8	719	-	-	-	-	719	
Dal 1 gennaio al 20 ottobre	9	3.084	-	-	-	-	3.084	
<b>1991</b>		<b>3.903</b>	-	-	-	-	<b>3.903</b>	
Dal 21 ottobre al 31 dicembre	9	793	-	-	-	-	793	
Dal 1 gennaio al 20 ottobre	10	3.110	-	-	-	-	3.110	
<b>1990</b>		<b>3.800</b>	-	-	-	-	<b>3.800</b>	
Dal 21 ottobre al 31 dicembre	10	725	-	-	-	-	725	
Dal 1 gennaio al 20 ottobre	11	3.075	-	-	-	-	3.075	
<b>1989</b>		<b>3.634</b>	-	-	-	-	<b>3.634</b>	
Dal 21 ottobre al 31 dicembre	11	719	-	-	-	-	719	
Dal 1 gennaio al 20 ottobre	12	2.915	-	-	-	-	2.915	
<b>1988</b>		<b>3.849</b>	-	-	-	-	<b>3.849</b>	
Dal 21 ottobre al 31 dicembre	12	743	-	-	-	-	743	
Dal 1 gennaio al 20 ottobre	13	3.106	-	-	-	-	3.106	
<b>1987</b>		<b>3.662</b>	-	-	-	-	<b>3.662</b>	
Dal 21 ottobre al 31 dicembre	13	755	-	-	-	-	755	
Dal 1 gennaio al 20 ottobre	14	2.907	-	-	-	-	2.907	
<b>1986</b>		<b>3.612</b>	-	-	-	-	<b>3.612</b>	
Dal 21 ottobre al 31 dicembre	14	664	-	-	-	-	664	
Dal 1 gennaio al 20 ottobre	15	2.948	-	-	-	-	2.948	
<b>1985</b>		<b>3.866</b>	-	-	-	-	<b>3.866</b>	
Dal 21 ottobre al 31 dicembre	15	741	-	-	-	-	741	
Dal 1 gennaio al 20 ottobre	16	3.125	-	-	-	-	3.125	
<b>1984</b>		<b>3.838</b>	-	-	-	-	<b>3.838</b>	
Dal 21 ottobre al 31 dicembre	16	699	-	-	-	-	699	
Dal 1 gennaio al 20 ottobre	17	3.139	-	-	-	-	3.139	
<b>1983</b>		<b>4.090</b>	<b>1</b>	-	-	-	<b>4.091</b>	
Dal 21 ottobre al 31 dicembre	17	774	-	-	-	-	774	
Dal 1 gennaio al 20 ottobre	18	3.316	<b>1</b>	-	-	-	3.317	
<b>1982</b>		<b>4.089</b>	<b>8</b>	-	<b>1</b>	-	<b>4.098</b>	
Dal 21 ottobre al 31 dicembre	18	777	-	-	-	-	777	
Dal 1 gennaio al 20 ottobre	19	3.312	<b>8</b>	-	<b>1</b>	-	3.321	
<b>1981</b>		<b>4.164</b>	<b>15</b>	-	<b>2</b>	-	<b>4.181</b>	
Dal 21 ottobre al 31 dicembre	19	800	<b>2</b>	-	<b>2</b>	-	804	
Dal 1 gennaio al 20 ottobre	20	3.364	<b>13</b>	-	-	-	3.377	
<b>1980</b>		<b>4.139</b>	<b>30</b>	-	<b>1</b>	-	<b>4.170</b>	
Dal 21 ottobre al 31 dicembre	20	744	<b>6</b>	-	-	-	750	
Dal 1 gennaio al 20 ottobre	21	3.395	<b>24</b>	-	<b>1</b>	-	3.420	
<b>1979</b>		<b>4.353</b>	<b>76</b>	-	<b>1</b>	-	<b>4.430</b>	
Dal 21 ottobre al 31 dicembre	21	781	<b>10</b>	-	<b>1</b>	-	792	
Dal 1 gennaio al 20 ottobre	22	3.572	<b>66</b>	-	-	-	3.638	
<b>1978</b>		<b>4.738</b>	<b>142</b>	<b>1</b>	<b>4</b>	<b>1</b>	<b>4.885</b>	
Dal 21 ottobre al 31 dicembre	22	887	<b>21</b>	-	-	<b>1</b>	909	
Dal 1 gennaio al 20 ottobre	23	3.851	<b>121</b>	<b>1</b>	<b>4</b>	-	3.976	
<b>1977</b>		<b>4.940</b>	<b>250</b>	<b>2</b>	<b>4</b>	-	<b>5.194</b>	
Dal 21 ottobre al 31 dicembre	23	854	<b>30</b>	<b>1</b>	-	-	884	
Dal 1 gennaio al 20 ottobre	24	4.086	<b>220</b>	<b>1</b>	<b>4</b>	-	4.310	
<b>1976</b>		<b>5.149</b>	<b>441</b>	<b>4</b>	<b>13</b>	<b>3</b>	<b>5.606</b>	
Dal 21 ottobre al 31 dicembre	24	879	<b>76</b>	<b>1</b>	<b>2</b>	<b>1</b>	958	
Dal 1 gennaio al 20 ottobre	25	4.270	<b>365</b>	<b>3</b>	<b>11</b>	<b>2</b>	4.648	

**Tavola 1.3 segue - Popolazione residente per stato civile, sesso, anno di nascita ed età**

ANNI DI NASCITA	Età	Stato civile						Totale
		Celibi	Coniugati		Separati legalmente	Divorziati	Vedovi	
			Totale	Di cui separati di fatto				
<b>MASCHI</b>								
<b>1975</b>		<b>5.487</b>	<b>650</b>	<b>3</b>	<b>15</b>	<b>1</b>	<b>1</b>	<b>6.154</b>
Dal 21 ottobre al 31 dicembre	25	972	110	-	4	-	1	1.087
Dal 1 gennaio al 20 ottobre	26	4.515	540	3	11	1	-	5.067
<b>1974</b>		<b>5.307</b>	<b>1.022</b>	<b>11</b>	<b>28</b>	<b>5</b>	<b>3</b>	<b>6.365</b>
Dal 21 ottobre al 31 dicembre	26	984	174	2	3	1	1	1.163
Dal 1 gennaio al 20 ottobre	27	4.323	848	9	25	4	2	5.202
<b>1973</b>		<b>4.949</b>	<b>1.424</b>	<b>11</b>	<b>39</b>	<b>4</b>	<b>1</b>	<b>6.417</b>
Dal 21 ottobre al 31 dicembre	27	968	213	1	8	1	-	1.190
Dal 1 gennaio al 20 ottobre	28	3.981	1.211	10	31	3	1	5.227
<b>1972</b>		<b>4.586</b>	<b>1.940</b>	<b>23</b>	<b>62</b>	<b>12</b>	<b>2</b>	<b>6.602</b>
Dal 21 ottobre al 31 dicembre	28	879	336	8	18	-	1	1.234
Dal 1 gennaio al 20 ottobre	29	3.707	1.604	15	44	12	1	5.368
<b>1971</b>		<b>4.186</b>	<b>2.378</b>	<b>28</b>	<b>76</b>	<b>20</b>	<b>2</b>	<b>6.662</b>
Dal 21 ottobre al 31 dicembre	29	756	382	3	11	2	1	1.152
Dal 1 gennaio al 20 ottobre	30	3.430	1.996	25	65	18	1	5.510
<b>1970</b>		<b>3.665</b>	<b>2.912</b>	<b>37</b>	<b>94</b>	<b>38</b>	<b>4</b>	<b>6.713</b>
Dal 21 ottobre al 31 dicembre	30	723	570	5	17	7	1	1.318
Dal 1 gennaio al 20 ottobre	31	2.942	2.342	32	77	31	3	5.395
<b>1969</b>		<b>3.272</b>	<b>3.329</b>	<b>35</b>	<b>144</b>	<b>46</b>	<b>2</b>	<b>6.793</b>
Dal 21 ottobre al 31 dicembre	31	598	579	8	26	5	-	1.208
Dal 1 gennaio al 20 ottobre	32	2.674	2.750	27	118	41	2	5.585
<b>1968</b>		<b>2.971</b>	<b>3.819</b>	<b>52</b>	<b>149</b>	<b>60</b>	<b>6</b>	<b>7.005</b>
Dal 21 ottobre al 31 dicembre	32	532	666	13	29	9	1	1.237
Dal 1 gennaio al 20 ottobre	33	2.439	3.153	39	120	51	5	5.768
<b>1967</b>		<b>2.616</b>	<b>4.115</b>	<b>50</b>	<b>170</b>	<b>85</b>	<b>2</b>	<b>6.988</b>
Dal 21 ottobre al 31 dicembre	33	520	781	11	42	16	-	1.359
Dal 1 gennaio al 20 ottobre	34	2.096	3.334	39	128	69	2	5.629
<b>1966</b>		<b>2.282</b>	<b>4.535</b>	<b>45</b>	<b>198</b>	<b>108</b>	<b>4</b>	<b>7.127</b>
Dal 21 ottobre al 31 dicembre	34	432	764	13	46	19	1	1.262
Dal 1 gennaio al 20 ottobre	35	1.850	3.771	32	152	89	3	5.865
<b>1965</b>		<b>2.068</b>	<b>4.956</b>	<b>61</b>	<b>236</b>	<b>129</b>	<b>16</b>	<b>7.405</b>
Dal 21 ottobre al 31 dicembre	35	393	808	9	39	23	4	1.267
Dal 1 gennaio al 20 ottobre	36	1.675	4.148	52	197	106	12	6.138
<b>1964</b>		<b>1.841</b>	<b>5.048</b>	<b>62</b>	<b>229</b>	<b>131</b>	<b>12</b>	<b>7.261</b>
Dal 21 ottobre al 31 dicembre	36	351	990	5	39	18	1	1.399
Dal 1 gennaio al 20 ottobre	37	1.490	4.058	57	190	113	11	5.862
<b>1963</b>		<b>1.601</b>	<b>4.883</b>	<b>44</b>	<b>220</b>	<b>142</b>	<b>12</b>	<b>6.858</b>
Dal 21 ottobre al 31 dicembre	37	299	914	7	36	22	1	1.272
Dal 1 gennaio al 20 ottobre	38	1.302	3.969	37	184	120	11	5.586
<b>1962</b>		<b>1.361</b>	<b>4.623</b>	<b>47</b>	<b>234</b>	<b>157</b>	<b>15</b>	<b>6.390</b>
Dal 21 ottobre al 31 dicembre	38	258	853	15	48	25	2	1.186
Dal 1 gennaio al 20 ottobre	39	1.103	3.770	32	186	132	13	5.204
<b>1961</b>		<b>1.161</b>	<b>4.580</b>	<b>44</b>	<b>233</b>	<b>188</b>	<b>19</b>	<b>6.181</b>
Dal 21 ottobre al 31 dicembre	39	220	859	9	39	27	3	1.148
Dal 1 gennaio al 20 ottobre	40	941	3.721	35	194	161	16	5.033
<b>1960</b>		<b>1.077</b>	<b>4.624</b>	<b>58</b>	<b>243</b>	<b>161</b>	<b>22</b>	<b>6.127</b>
Dal 21 ottobre al 31 dicembre	40	203	828	9	45	34	5	1.115
Dal 1 gennaio al 20 ottobre	41	874	3.796	49	198	127	17	5.012
<b>1959</b>		<b>952</b>	<b>4.438</b>	<b>51</b>	<b>205</b>	<b>182</b>	<b>18</b>	<b>5.795</b>
Dal 21 ottobre al 31 dicembre	41	157	867	7	36	25	3	1.088
Dal 1 gennaio al 20 ottobre	42	795	3.571	44	169	157	15	4.707
<b>1958</b>		<b>828</b>	<b>4.438</b>	<b>39</b>	<b>180</b>	<b>141</b>	<b>17</b>	<b>5.604</b>
Dal 21 ottobre al 31 dicembre	42	155	842	14	34	27	1	1.059
Dal 1 gennaio al 20 ottobre	43	673	3.596	25	146	114	16	4.545
<b>1957</b>		<b>843</b>	<b>4.437</b>	<b>45</b>	<b>214</b>	<b>136</b>	<b>14</b>	<b>5.644</b>
Dal 21 ottobre al 31 dicembre	43	155	840	7	32	29	3	1.059
Dal 1 gennaio al 20 ottobre	44	688	3.597	38	182	107	11	4.585
<b>1956</b>		<b>677</b>	<b>4.378</b>	<b>46</b>	<b>176</b>	<b>166</b>	<b>21</b>	<b>5.418</b>
Dal 21 ottobre al 31 dicembre	44	111	769	12	28	28	2	938
Dal 1 gennaio al 20 ottobre	45	566	3.609	34	148	138	19	4.480
<b>1955</b>		<b>706</b>	<b>4.343</b>	<b>40</b>	<b>198</b>	<b>195</b>	<b>30</b>	<b>5.472</b>
Dal 21 ottobre al 31 dicembre	45	144	793	8	29	34	8	1.008
Dal 1 gennaio al 20 ottobre	46	562	3.550	32	169	161	22	4.464
<b>1954</b>		<b>648</b>	<b>4.284</b>	<b>51</b>	<b>186</b>	<b>203</b>	<b>29</b>	<b>5.350</b>
Dal 21 ottobre al 31 dicembre	46	106	776	7	39	34	3	958
Dal 1 gennaio al 20 ottobre	47	542	3.508	44	147	169	26	4.392
<b>1953</b>		<b>626</b>	<b>4.347</b>	<b>41</b>	<b>166</b>	<b>167</b>	<b>45</b>	<b>5.351</b>
Dal 21 ottobre al 31 dicembre	47	98	732	7	27	32	5	894
Dal 1 gennaio al 20 ottobre	48	528	3.615	34	139	135	40	4.457
<b>1952</b>		<b>586</b>	<b>4.396</b>	<b>28</b>	<b>187</b>	<b>162</b>	<b>34</b>	<b>5.365</b>
Dal 21 ottobre al 31 dicembre	48	113	738	4	32	43	7	933
Dal 1 gennaio al 20 ottobre	49	473	3.658	24	155	119	27	4.432
<b>1951</b>		<b>530</b>	<b>4.412</b>	<b>57</b>	<b>154</b>	<b>182</b>	<b>43</b>	<b>5.321</b>
Dal 21 ottobre al 31 dicembre	49	102	758	10	25	27	7	919
Dal 1 gennaio al 20 ottobre	50	428	3.654	47	129	155	36	4.402
<b>1950</b>		<b>553</b>	<b>4.703</b>	<b>38</b>	<b>148</b>	<b>164</b>	<b>54</b>	<b>5.622</b>
Dal 21 ottobre al 31 dicembre	50	109	856	3	22	31	5	1.023

**Tavola 1.3 segue - Popolazione residente per stato civile, sesso, anno di nascita ed età**

ANNI DI NASCITA	Età	Stato civile						Totale
		Celibi	Coniugati		Separati legalmente	Divorziati	Vedovi	
			Totale	Di cui separati di fatto				
MASCHI								
Dal 1 gennaio al 20 ottobre	51	444	3.847	35	126	133	49	4.599
<b>1949</b>		<b>524</b>	<b>4.761</b>	<b>38</b>	<b>141</b>	<b>136</b>	<b>64</b>	<b>5.626</b>
Dal 21 ottobre al 31 dicembre	51	88	908	8	26	21	18	1.061
Dal 1 gennaio al 20 ottobre	52	436	3.853	30	115	115	46	4.565
<b>1948</b>		<b>524</b>	<b>4.949</b>	<b>40</b>	<b>181</b>	<b>151</b>	<b>75</b>	<b>5.880</b>
Dal 21 ottobre al 31 dicembre	52	104	902	8	29	36	19	1.090
Dal 1 gennaio al 20 ottobre	53	420	4.047	32	152	115	56	4.790
<b>1947</b>		<b>460</b>	<b>4.791</b>	<b>42</b>	<b>174</b>	<b>157</b>	<b>77</b>	<b>5.659</b>
Dal 21 ottobre al 31 dicembre	53	82	813	12	21	25	10	951
Dal 1 gennaio al 20 ottobre	54	378	3.978	30	153	132	67	4.708
<b>1946</b>		<b>493</b>	<b>5.198</b>	<b>35</b>	<b>151</b>	<b>138</b>	<b>96</b>	<b>6.076</b>
Dal 21 ottobre al 31 dicembre	54	76	839	4	24	25	12	976
Dal 1 gennaio al 20 ottobre	55	417	4.359	31	127	113	84	5.100
<b>1945</b>		<b>378</b>	<b>3.849</b>	<b>36</b>	<b>107</b>	<b>114</b>	<b>79</b>	<b>4.527</b>
Dal 21 ottobre al 31 dicembre	55	88	709	4	19	14	19	849
Dal 1 gennaio al 20 ottobre	56	290	3.140	32	88	100	60	3.678
<b>1944</b>		<b>385</b>	<b>4.018</b>	<b>31</b>	<b>88</b>	<b>99</b>	<b>109</b>	<b>4.699</b>
Dal 21 ottobre al 31 dicembre	56	70	692	7	10	15	18	805
Dal 1 gennaio al 20 ottobre	57	315	3.326	24	78	84	91	3.894
<b>1943</b>		<b>346</b>	<b>4.138</b>	<b>27</b>	<b>92</b>	<b>101</b>	<b>101</b>	<b>4.778</b>
Dal 21 ottobre al 31 dicembre	57	77	775	2	16	23	15	906
Dal 1 gennaio al 20 ottobre	58	269	3.363	25	76	78	86	3.872
<b>1942</b>		<b>350</b>	<b>4.146</b>	<b>32</b>	<b>105</b>	<b>99</b>	<b>105</b>	<b>4.805</b>
Dal 21 ottobre al 31 dicembre	58	69	724	8	20	18	8	839
Dal 1 gennaio al 20 ottobre	59	281	3.422	24	85	81	97	3.966
<b>1941</b>		<b>436</b>	<b>4.349</b>	<b>25</b>	<b>122</b>	<b>106</b>	<b>145</b>	<b>5.158</b>
Dal 21 ottobre al 31 dicembre	59	77	750	4	21	22	21	891
Dal 1 gennaio al 20 ottobre	60	359	3.599	21	101	84	124	4.267
<b>1940</b>		<b>438</b>	<b>4.685</b>	<b>30</b>	<b>101</b>	<b>99</b>	<b>169</b>	<b>5.492</b>
Dal 21 ottobre al 31 dicembre	60	97	882	9	21	16	35	1.051
Dal 1 gennaio al 20 ottobre	61	341	3.803	21	80	83	134	4.441
<b>1939</b>		<b>374</b>	<b>4.804</b>	<b>42</b>	<b>91</b>	<b>78</b>	<b>158</b>	<b>5.505</b>
Dal 21 ottobre al 31 dicembre	61	70	888	8	17	10	34	1.019
Dal 1 gennaio al 20 ottobre	62	304	3.916	34	74	68	124	4.486
<b>1938</b>		<b>327</b>	<b>4.521</b>	<b>26</b>	<b>89</b>	<b>76</b>	<b>200</b>	<b>5.213</b>
Dal 21 ottobre al 31 dicembre	62	71	831	7	20	22	41	985
Dal 1 gennaio al 20 ottobre	63	256	3.690	19	69	54	159	4.228
<b>1937</b>		<b>303</b>	<b>4.028</b>	<b>18</b>	<b>70</b>	<b>75</b>	<b>189</b>	<b>4.665</b>
Dal 21 ottobre al 31 dicembre	63	54	806	5	15	13	39	927
Dal 1 gennaio al 20 ottobre	64	249	3.222	13	55	62	150	3.738
<b>1936</b>		<b>286</b>	<b>3.815</b>	<b>28</b>	<b>64</b>	<b>61</b>	<b>180</b>	<b>4.406</b>
Dal 21 ottobre al 31 dicembre	64	54	743	3	16	10	35	858
Dal 1 gennaio al 20 ottobre	65	232	3.072	25	48	51	145	3.548
<b>1935</b>		<b>278</b>	<b>3.814</b>	<b>22</b>	<b>51</b>	<b>50</b>	<b>227</b>	<b>4.420</b>
Dal 21 ottobre al 31 dicembre	65	60	695	2	6	14	41	816
Dal 1 gennaio al 20 ottobre	66	218	3.119	20	45	36	186	3.604
<b>1934</b>		<b>268</b>	<b>3.562</b>	<b>14</b>	<b>55</b>	<b>79</b>	<b>224</b>	<b>4.188</b>
Dal 21 ottobre al 31 dicembre	66	49	671	2	18	15	37	790
Dal 1 gennaio al 20 ottobre	67	219	2.891	12	37	64	187	3.398
<b>1933</b>		<b>237</b>	<b>3.378</b>	<b>13</b>	<b>56</b>	<b>39</b>	<b>243</b>	<b>3.953</b>
Dal 21 ottobre al 31 dicembre	67	41	660	4	8	10	50	769
Dal 1 gennaio al 20 ottobre	68	196	2.718	9	48	29	193	3.184
<b>1932</b>		<b>267</b>	<b>3.245</b>	<b>16</b>	<b>42</b>	<b>48</b>	<b>250</b>	<b>3.852</b>
Dal 21 ottobre al 31 dicembre	68	71	639	3	8	10	44	772
Dal 1 gennaio al 20 ottobre	69	196	2.606	13	34	38	206	3.080
<b>1931</b>		<b>250</b>	<b>3.169</b>	<b>18</b>	<b>40</b>	<b>39</b>	<b>257</b>	<b>3.755</b>
Dal 21 ottobre al 31 dicembre	69	59	565	5	6	5	51	686
Dal 1 gennaio al 20 ottobre	70	191	2.604	13	34	34	206	3.069
<b>1930</b>		<b>210</b>	<b>3.106</b>	<b>18</b>	<b>29</b>	<b>41</b>	<b>277</b>	<b>3.663</b>
Dal 21 ottobre al 31 dicembre	70	36	615	6	5	6	64	726
Dal 1 gennaio al 20 ottobre	71	174	2.491	12	24	35	213	2.937
<b>1929</b>		<b>237</b>	<b>2.748</b>	<b>11</b>	<b>23</b>	<b>27</b>	<b>271</b>	<b>3.306</b>
Dal 21 ottobre al 31 dicembre	71	54	525	3	7	4	46	636
Dal 1 gennaio al 20 ottobre	72	183	2.223	8	16	23	225	2.670
<b>1928</b>		<b>167</b>	<b>2.598</b>	<b>10</b>	<b>23</b>	<b>28</b>	<b>299</b>	<b>3.115</b>
Dal 21 ottobre al 31 dicembre	72	31	510	2	7	7	58	613
Dal 1 gennaio al 20 ottobre	73	136	2.088	8	16	21	241	2.502
<b>1927</b>		<b>176</b>	<b>2.425</b>	<b>8</b>	<b>20</b>	<b>26</b>	<b>301</b>	<b>2.948</b>
Dal 21 ottobre al 31 dicembre	73	36	464	1	3	5	51	559
Dal 1 gennaio al 20 ottobre	74	140	1.961	7	17	21	250	2.389
<b>1926</b>		<b>175</b>	<b>2.242</b>	<b>14</b>	<b>19</b>	<b>10</b>	<b>317</b>	<b>2.763</b>
Dal 21 ottobre al 31 dicembre	74	33	434	3	4	1	57	529
Dal 1 gennaio al 20 ottobre	75	142	1.808	11	15	9	260	2.234
<b>1925</b>		<b>125</b>	<b>1.994</b>	<b>10</b>	<b>22</b>	<b>20</b>	<b>326</b>	<b>2.487</b>
Dal 21 ottobre al 31 dicembre	75	27	366	4	4	1	50	448
Dal 1 gennaio al 20 ottobre	76	98	1.628	6	18	19	276	2.039
<b>1924</b>		<b>145</b>	<b>1.863</b>	<b>9</b>	<b>11</b>	<b>16</b>	<b>323</b>	<b>2.358</b>

**Tavola 1.3 segue - Popolazione residente per stato civile, sesso, anno di nascita ed età**

ANNI DI NASCITA	Età	Stato civile						Totale
		Celibi	Coniugati		Separati legalmente	Divorziati	Vedovi	
			Totale	Di cui separati di fatto				
MASCHI								
Dal 21 ottobre al 31 dicembre	76	31	405	1	2	4	66	508
Dal 1 gennaio al 20 ottobre	77	114	1.458	8	9	12	257	1.850
<b>1923</b>		<b>122</b>	<b>1.601</b>	<b>7</b>	<b>10</b>	<b>10</b>	<b>323</b>	<b>2.066</b>
Dal 21 ottobre al 31 dicembre	77	18	300	3	1	2	67	388
Dal 1 gennaio al 20 ottobre	78	104	1.301	4	9	8	256	1.678
<b>1922</b>		<b>111</b>	<b>1.492</b>	<b>4</b>	<b>12</b>	<b>12</b>	<b>294</b>	<b>1.921</b>
Dal 21 ottobre al 31 dicembre	78	21	290	-	4	2	44	361
Dal 1 gennaio al 20 ottobre	79	90	1.202	4	8	10	250	1.560
<b>1921</b>		<b>82</b>	<b>1.355</b>	<b>7</b>	<b>6</b>	<b>4</b>	<b>333</b>	<b>1.780</b>
Dal 21 ottobre al 31 dicembre	79	18	289	1	-	1	71	379
Dal 1 gennaio al 20 ottobre	80	64	1.066	6	6	3	262	1.401
<b>1920</b>		<b>82</b>	<b>1.236</b>	<b>4</b>	<b>3</b>	<b>10</b>	<b>331</b>	<b>1.662</b>
Dal 21 ottobre al 31 dicembre	80	14	239	-	-	1	59	313
Dal 1 gennaio al 20 ottobre	81	68	997	4	3	9	272	1.349
<b>1919</b>		<b>31</b>	<b>695</b>	<b>1</b>	<b>5</b>	<b>1</b>	<b>178</b>	<b>910</b>
Dal 21 ottobre al 31 dicembre	81	6	211	-	2	1	58	278
Dal 1 gennaio al 20 ottobre	82	25	484	1	3	-	120	632
<b>1918</b>		<b>31</b>	<b>449</b>	<b>2</b>	<b>2</b>	<b>-</b>	<b>162</b>	<b>644</b>
Dal 21 ottobre al 31 dicembre	82	7	96	-	1	-	21	125
Dal 1 gennaio al 20 ottobre	83	24	353	2	1	-	141	519
<b>1917</b>		<b>24</b>	<b>383</b>	<b>-</b>	<b>2</b>	<b>2</b>	<b>161</b>	<b>572</b>
Dal 21 ottobre al 31 dicembre	83	6	82	-	1	-	33	122
Dal 1 gennaio al 20 ottobre	84	18	301	-	1	2	128	450
<b>1916</b>		<b>43</b>	<b>464</b>	<b>1</b>	<b>2</b>	<b>4</b>	<b>207</b>	<b>720</b>
Dal 21 ottobre al 31 dicembre	84	6	75	-	-	-	36	117
Dal 1 gennaio al 20 ottobre	85	37	389	1	2	4	171	603
<b>1915</b>		<b>49</b>	<b>524</b>	<b>2</b>	<b>1</b>	<b>3</b>	<b>228</b>	<b>805</b>
Dal 21 ottobre al 31 dicembre	85	10	103	-	-	1	42	156
Dal 1 gennaio al 20 ottobre	86	39	421	2	1	2	186	649
<b>1914</b>		<b>46</b>	<b>442</b>	<b>2</b>	<b>1</b>	<b>1</b>	<b>237</b>	<b>727</b>
Dal 21 ottobre al 31 dicembre	86	5	92	-	-	1	45	143
Dal 1 gennaio al 20 ottobre	87	41	350	2	1	-	192	584
<b>1913</b>		<b>24</b>	<b>385</b>	<b>2</b>	<b>1</b>	<b>2</b>	<b>204</b>	<b>616</b>
Dal 21 ottobre al 31 dicembre	87	5	89	-	1	-	50	145
Dal 1 gennaio al 20 ottobre	88	19	296	2	-	2	154	471
<b>1912</b>		<b>37</b>	<b>271</b>	<b>-</b>	<b>1</b>	<b>3</b>	<b>217</b>	<b>529</b>
Dal 21 ottobre al 31 dicembre	88	8	64	-	1	1	46	120
Dal 1 gennaio al 20 ottobre	89	29	207	-	-	2	171	409
<b>1911</b>		<b>18</b>	<b>206</b>	<b>-</b>	<b>-</b>	<b>1</b>	<b>176</b>	<b>401</b>
Dal 21 ottobre al 31 dicembre	89	4	47	-	-	-	46	97
Dal 1 gennaio al 20 ottobre	90	14	159	-	-	1	130	304
<b>1910</b>		<b>21</b>	<b>139</b>	<b>-</b>	<b>-</b>	<b>-</b>	<b>138</b>	<b>298</b>
Dal 21 ottobre al 31 dicembre	90	4	27	-	-	-	32	63
Dal 1 gennaio al 20 ottobre	91	17	112	-	-	-	106	235
<b>1909</b>		<b>3</b>	<b>85</b>	<b>-</b>	<b>-</b>	<b>-</b>	<b>125</b>	<b>213</b>
Dal 21 ottobre al 31 dicembre	91	-	25	-	-	-	24	49
Dal 1 gennaio al 20 ottobre	92	3	60	-	-	-	101	164
<b>1908</b>		<b>8</b>	<b>48</b>	<b>-</b>	<b>-</b>	<b>1</b>	<b>79</b>	<b>136</b>
Dal 21 ottobre al 31 dicembre	92	2	14	-	-	1	22	39
Dal 1 gennaio al 20 ottobre	93	6	34	-	-	-	57	97
<b>1907</b>		<b>6</b>	<b>33</b>	<b>-</b>	<b>-</b>	<b>-</b>	<b>50</b>	<b>89</b>
Dal 21 ottobre al 31 dicembre	93	1	7	-	-	-	6	14
Dal 1 gennaio al 20 ottobre	94	5	26	-	-	-	44	75
<b>1906</b>		<b>1</b>	<b>14</b>	<b>-</b>	<b>-</b>	<b>-</b>	<b>38</b>	<b>53</b>
Dal 21 ottobre al 31 dicembre	94	-	3	-	-	-	9	12
Dal 1 gennaio al 20 ottobre	95	1	11	-	-	-	29	41
<b>1905</b>		<b>2</b>	<b>9</b>	<b>-</b>	<b>-</b>	<b>-</b>	<b>32</b>	<b>43</b>
Dal 21 ottobre al 31 dicembre	95	1	3	-	-	-	8	12
Dal 1 gennaio al 20 ottobre	96	1	6	-	-	-	24	31
<b>1904</b>		<b>4</b>	<b>1</b>	<b>-</b>	<b>1</b>	<b>-</b>	<b>14</b>	<b>20</b>
Dal 21 ottobre al 31 dicembre	96	1	-	-	-	-	2	3
Dal 1 gennaio al 20 ottobre	97	3	1	-	1	-	12	17
<b>1903</b>		<b>2</b>	<b>7</b>	<b>-</b>	<b>-</b>	<b>-</b>	<b>12</b>	<b>21</b>
Dal 21 ottobre al 31 dicembre	97	-	3	-	-	-	3	6
Dal 1 gennaio al 20 ottobre	98	2	4	-	-	-	9	15
<b>1902</b>		<b>2</b>	<b>3</b>	<b>-</b>	<b>-</b>	<b>-</b>	<b>5</b>	<b>10</b>
Dal 21 ottobre al 31 dicembre	98	1	-	-	-	-	1	2
Dal 1 gennaio al 20 ottobre	99	1	3	-	-	-	4	8
<b>1901</b>		<b>-</b>	<b>1</b>	<b>-</b>	<b>-</b>	<b>-</b>	<b>5</b>	<b>6</b>
Dal 21 ottobre al 31 dicembre	99	-	1	-	-	-	1	2
Dal 1 gennaio al 20 ottobre	100	-	-	-	-	-	4	4
<b>1900 e anni precedenti</b>		<b>-</b>	<b>1</b>	<b>-</b>	<b>-</b>	<b>-</b>	<b>5</b>	<b>6</b>
<b>TOTALE</b>		<b>166.066</b>	<b>206.017</b>	<b>1.699</b>	<b>6.224</b>	<b>4.956</b>	<b>9.044</b>	<b>392.307</b>

**Tavola 1.3 segue - Popolazione residente per stato civile, sesso, anno di nascita ed età**

ANNI DI NASCITA	Età	Stato civile					Totale	
		Nubili	Coniugate		Separate legalmente	Divorziate		Vedove
			Totale	Di cui separate di fatto				
FEMMINE								
<b>2001</b>		<b>2.785</b>	-	-	-	-	<b>2.785</b>	
Dal 1 gennaio al 20 ottobre	0	2.785	-	-	-	-	2.785	
<b>2000</b>		<b>3.510</b>	-	-	-	-	<b>3.510</b>	
Dal 21 ottobre al 31 dicembre	0	692	-	-	-	-	692	
Dal 1 gennaio al 20 ottobre	1	2.818	-	-	-	-	2.818	
<b>1999</b>		<b>3.608</b>	-	-	-	-	<b>3.608</b>	
Dal 21 ottobre al 31 dicembre	1	669	-	-	-	-	669	
Dal 1 gennaio al 20 ottobre	2	2.939	-	-	-	-	2.939	
<b>1998</b>		<b>3.549</b>	-	-	-	-	<b>3.549</b>	
Dal 21 ottobre al 31 dicembre	2	676	-	-	-	-	676	
Dal 1 gennaio al 20 ottobre	3	2.873	-	-	-	-	2.873	
<b>1997</b>		<b>3.388</b>	-	-	-	-	<b>3.388</b>	
Dal 21 ottobre al 31 dicembre	3	665	-	-	-	-	665	
Dal 1 gennaio al 20 ottobre	4	2.723	-	-	-	-	2.723	
<b>1996</b>		<b>3.366</b>	-	-	-	-	<b>3.366</b>	
Dal 21 ottobre al 31 dicembre	4	614	-	-	-	-	614	
Dal 1 gennaio al 20 ottobre	5	2.752	-	-	-	-	2.752	
<b>1995</b>		<b>3.451</b>	-	-	-	-	<b>3.451</b>	
Dal 21 ottobre al 31 dicembre	5	660	-	-	-	-	660	
Dal 1 gennaio al 20 ottobre	6	2.791	-	-	-	-	2.791	
<b>1994</b>		<b>3.474</b>	-	-	-	-	<b>3.474</b>	
Dal 21 ottobre al 31 dicembre	6	669	-	-	-	-	669	
Dal 1 gennaio al 20 ottobre	7	2.805	-	-	-	-	2.805	
<b>1993</b>		<b>3.460</b>	-	-	-	-	<b>3.460</b>	
Dal 21 ottobre al 31 dicembre	7	653	-	-	-	-	653	
Dal 1 gennaio al 20 ottobre	8	2.807	-	-	-	-	2.807	
<b>1992</b>		<b>3.573</b>	-	-	-	-	<b>3.573</b>	
Dal 21 ottobre al 31 dicembre	8	712	-	-	-	-	712	
Dal 1 gennaio al 20 ottobre	9	2.861	-	-	-	-	2.861	
<b>1991</b>		<b>3.563</b>	-	-	-	-	<b>3.563</b>	
Dal 21 ottobre al 31 dicembre	9	698	-	-	-	-	698	
Dal 1 gennaio al 20 ottobre	10	2.865	-	-	-	-	2.865	
<b>1990</b>		<b>3.709</b>	-	-	-	-	<b>3.709</b>	
Dal 21 ottobre al 31 dicembre	10	737	-	-	-	-	737	
Dal 1 gennaio al 20 ottobre	11	2.972	-	-	-	-	2.972	
<b>1989</b>		<b>3.587</b>	-	-	-	-	<b>3.587</b>	
Dal 21 ottobre al 31 dicembre	11	705	-	-	-	-	705	
Dal 1 gennaio al 20 ottobre	12	2.882	-	-	-	-	2.882	
<b>1988</b>		<b>3.470</b>	-	-	-	-	<b>3.470</b>	
Dal 21 ottobre al 31 dicembre	12	659	-	-	-	-	659	
Dal 1 gennaio al 20 ottobre	13	2.811	-	-	-	-	2.811	
<b>1987</b>		<b>3.376</b>	-	-	-	-	<b>3.376</b>	
Dal 21 ottobre al 31 dicembre	13	695	-	-	-	-	695	
Dal 1 gennaio al 20 ottobre	14	2.681	-	-	-	-	2.681	
<b>1986</b>		<b>3.473</b>	-	-	-	-	<b>3.473</b>	
Dal 21 ottobre al 31 dicembre	14	654	-	-	-	-	654	
Dal 1 gennaio al 20 ottobre	15	2.819	-	-	-	-	2.819	
<b>1985</b>		<b>3.738</b>	-	-	-	-	<b>3.738</b>	
Dal 21 ottobre al 31 dicembre	15	739	-	-	-	-	739	
Dal 1 gennaio al 20 ottobre	16	2.999	-	-	-	-	2.999	
<b>1984</b>		<b>3.577</b>	<b>6</b>	-	-	-	<b>3.583</b>	
Dal 21 ottobre al 31 dicembre	16	660	-	-	-	-	660	
Dal 1 gennaio al 20 ottobre	17	2.917	6	-	-	-	2.923	
<b>1983</b>		<b>3.792</b>	<b>17</b>	-	-	<b>1</b>	<b>3.810</b>	
Dal 21 ottobre al 31 dicembre	17	707	1	-	-	-	708	
Dal 1 gennaio al 20 ottobre	18	3.085	16	-	-	1	3.102	
<b>1982</b>		<b>3.828</b>	<b>69</b>	<b>1</b>	<b>2</b>	-	<b>3.899</b>	
Dal 21 ottobre al 31 dicembre	18	771	13	-	-	-	784	
Dal 1 gennaio al 20 ottobre	19	3.057	56	1	2	-	3.115	
<b>1981</b>		<b>3.796</b>	<b>122</b>	-	<b>4</b>	<b>2</b>	<b>3.924</b>	
Dal 21 ottobre al 31 dicembre	19	705	15	-	-	1	721	
Dal 1 gennaio al 20 ottobre	20	3.091	107	-	4	1	3.203	
<b>1980</b>		<b>3.900</b>	<b>217</b>	<b>2</b>	<b>2</b>	-	<b>4.119</b>	
Dal 21 ottobre al 31 dicembre	20	787	44	1	2	-	833	
Dal 1 gennaio al 20 ottobre	21	3.113	173	1	-	-	3.286	
<b>1979</b>		<b>3.941</b>	<b>378</b>	<b>2</b>	<b>11</b>	<b>1</b>	<b>4.331</b>	
Dal 21 ottobre al 31 dicembre	21	729	67	1	-	1	797	
Dal 1 gennaio al 20 ottobre	22	3.212	311	1	11	-	3.534	
<b>1978</b>		<b>4.114</b>	<b>559</b>	<b>8</b>	<b>16</b>	<b>1</b>	<b>4.691</b>	
Dal 21 ottobre al 31 dicembre	22	806	91	1	8	-	905	
Dal 1 gennaio al 20 ottobre	23	3.308	468	7	8	1	3.786	
<b>1977</b>		<b>4.232</b>	<b>788</b>	<b>12</b>	<b>28</b>	<b>4</b>	<b>5.054</b>	
Dal 21 ottobre al 31 dicembre	23	786	133	1	3	1	924	
Dal 1 gennaio al 20 ottobre	24	3.446	655	11	25	3	4.130	
<b>1976</b>		<b>4.123</b>	<b>1.103</b>	<b>17</b>	<b>59</b>	<b>3</b>	<b>5.293</b>	
Dal 21 ottobre al 31 dicembre	24	780	173	4	7	-	960	
Dal 1 gennaio al 20 ottobre	25	3.343	930	13	52	3	4.333	

**Tavola 1.3 segue - Popolazione residente per stato civile, sesso, anno di nascita ed età**

ANNI DI NASCITA	Età	Stato civile						Totale
		Nubili	Coniugate		Separate legalmente	Divorziate	Vedove	
			Totale	Di cui separate di fatto				
FEMMINE								
<b>1975</b>		<b>4.078</b>	<b>1.692</b>	<b>14</b>	<b>65</b>	<b>8</b>	<b>7</b>	<b>5.850</b>
Dal 21 ottobre al 31 dicembre	25	755	266	1	10	2	2	1.035
Dal 1 gennaio al 20 ottobre	26	3.323	1.426	13	55	6	5	4.815
<b>1974</b>		<b>3.712</b>	<b>2.129</b>	<b>33</b>	<b>96</b>	<b>11</b>	<b>6</b>	<b>5.954</b>
Dal 21 ottobre al 31 dicembre	26	705	380	5	15	1	3	1.104
Dal 1 gennaio al 20 ottobre	27	3.007	1.749	28	81	10	3	4.850
<b>1973</b>		<b>3.362</b>	<b>2.650</b>	<b>36</b>	<b>111</b>	<b>29</b>	<b>4</b>	<b>6.156</b>
Dal 21 ottobre al 31 dicembre	27	637	469	6	19	2	1	1.128
Dal 1 gennaio al 20 ottobre	28	2.725	2.181	30	92	27	3	5.028
<b>1972</b>		<b>2.947</b>	<b>3.294</b>	<b>30</b>	<b>133</b>	<b>37</b>	<b>11</b>	<b>6.422</b>
Dal 21 ottobre al 31 dicembre	28	565	573	3	18	9	2	1.167
Dal 1 gennaio al 20 ottobre	29	2.382	2.721	27	115	28	9	5.255
<b>1971</b>		<b>2.466</b>	<b>3.609</b>	<b>40</b>	<b>171</b>	<b>71</b>	<b>19</b>	<b>6.336</b>
Dal 21 ottobre al 31 dicembre	29	501	639	10	31	15	2	1.188
Dal 1 gennaio al 20 ottobre	30	1.965	2.970	30	140	56	17	5.148
<b>1970</b>		<b>2.210</b>	<b>3.877</b>	<b>48</b>	<b>188</b>	<b>69</b>	<b>25</b>	<b>6.369</b>
Dal 21 ottobre al 31 dicembre	30	434	724	10	29	12	6	1.205
Dal 1 gennaio al 20 ottobre	31	1.776	3.153	38	159	57	19	5.164
<b>1969</b>		<b>1.965</b>	<b>4.413</b>	<b>52</b>	<b>225</b>	<b>114</b>	<b>28</b>	<b>6.745</b>
Dal 21 ottobre al 31 dicembre	31	378	795	13	45	17	3	1.238
Dal 1 gennaio al 20 ottobre	32	1.587	3.618	39	180	97	25	5.507
<b>1968</b>		<b>1.673</b>	<b>4.485</b>	<b>53</b>	<b>246</b>	<b>131</b>	<b>39</b>	<b>6.574</b>
Dal 21 ottobre al 31 dicembre	32	320	766	10	40	19	8	1.153
Dal 1 gennaio al 20 ottobre	33	1.353	3.719	43	206	112	31	5.421
<b>1967</b>		<b>1.529</b>	<b>4.747</b>	<b>50</b>	<b>253</b>	<b>152</b>	<b>50</b>	<b>6.731</b>
Dal 21 ottobre al 31 dicembre	33	303	883	8	47	26	5	1.264
Dal 1 gennaio al 20 ottobre	34	1.226	3.864	42	206	126	45	5.467
<b>1966</b>		<b>1.333</b>	<b>5.164</b>	<b>62</b>	<b>270</b>	<b>195</b>	<b>39</b>	<b>7.001</b>
Dal 21 ottobre al 31 dicembre	34	235	946	11	48	37	6	1.272
Dal 1 gennaio al 20 ottobre	35	1.098	4.218	51	222	158	33	5.729
<b>1965</b>		<b>1.279</b>	<b>5.412</b>	<b>63</b>	<b>249</b>	<b>222</b>	<b>60</b>	<b>7.222</b>
Dal 21 ottobre al 31 dicembre	35	258	970	10	39	43	12	1.322
Dal 1 gennaio al 20 ottobre	36	1.021	4.442	53	210	179	48	5.900
<b>1964</b>		<b>1.129</b>	<b>5.300</b>	<b>56</b>	<b>269</b>	<b>224</b>	<b>61</b>	<b>6.983</b>
Dal 21 ottobre al 31 dicembre	36	224	963	9	37	44	8	1.276
Dal 1 gennaio al 20 ottobre	37	905	4.337	47	232	180	53	5.707
<b>1963</b>		<b>938</b>	<b>5.146</b>	<b>62</b>	<b>266</b>	<b>225</b>	<b>72</b>	<b>6.647</b>
Dal 21 ottobre al 31 dicembre	37	177	996	20	50	37	9	1.269
Dal 1 gennaio al 20 ottobre	38	761	4.150	42	216	188	63	5.378
<b>1962</b>		<b>856</b>	<b>4.949</b>	<b>63</b>	<b>258</b>	<b>213</b>	<b>74</b>	<b>6.350</b>
Dal 21 ottobre al 31 dicembre	38	148	925	15	35	33	7	1.148
Dal 1 gennaio al 20 ottobre	39	708	4.024	48	223	180	67	5.202
<b>1961</b>		<b>770</b>	<b>4.937</b>	<b>48</b>	<b>289</b>	<b>211</b>	<b>83</b>	<b>6.290</b>
Dal 21 ottobre al 31 dicembre	39	149	903	9	50	48	18	1.168
Dal 1 gennaio al 20 ottobre	40	621	4.034	39	239	163	65	5.122
<b>1960</b>		<b>702</b>	<b>4.597</b>	<b>43</b>	<b>262</b>	<b>237</b>	<b>79</b>	<b>5.877</b>
Dal 21 ottobre al 31 dicembre	40	125	849	8	56	57	17	1.104
Dal 1 gennaio al 20 ottobre	41	577	3.748	35	206	180	62	4.773
<b>1959</b>		<b>577</b>	<b>4.832</b>	<b>56</b>	<b>240</b>	<b>233</b>	<b>93</b>	<b>5.975</b>
Dal 21 ottobre al 31 dicembre	41	110	888	9	40	38	22	1.098
Dal 1 gennaio al 20 ottobre	42	467	3.944	47	200	195	71	4.877
<b>1958</b>		<b>609</b>	<b>4.515</b>	<b>52</b>	<b>225</b>	<b>236</b>	<b>88</b>	<b>5.673</b>
Dal 21 ottobre al 31 dicembre	42	117	873	3	41	45	17	1.093
Dal 1 gennaio al 20 ottobre	43	492	3.642	49	184	191	71	4.580
<b>1957</b>		<b>506</b>	<b>4.446</b>	<b>47</b>	<b>245</b>	<b>229</b>	<b>96</b>	<b>5.522</b>
Dal 21 ottobre al 31 dicembre	43	109	825	5	39	52	17	1.042
Dal 1 gennaio al 20 ottobre	44	397	3.621	42	206	177	79	4.480
<b>1956</b>		<b>515</b>	<b>4.448</b>	<b>47</b>	<b>217</b>	<b>206</b>	<b>129</b>	<b>5.515</b>
Dal 21 ottobre al 31 dicembre	44	93	775	3	52	29	26	975
Dal 1 gennaio al 20 ottobre	45	422	3.673	44	165	177	103	4.540
<b>1955</b>		<b>504</b>	<b>4.570</b>	<b>48</b>	<b>178</b>	<b>230</b>	<b>146</b>	<b>5.628</b>
Dal 21 ottobre al 31 dicembre	45	110	878	11	35	43	24	1.090
Dal 1 gennaio al 20 ottobre	46	394	3.692	37	143	187	122	4.538
<b>1954</b>		<b>461</b>	<b>4.524</b>	<b>42</b>	<b>223</b>	<b>250</b>	<b>177</b>	<b>5.635</b>
Dal 21 ottobre al 31 dicembre	46	82	839	9	41	51	33	1.046
Dal 1 gennaio al 20 ottobre	47	379	3.685	33	182	199	144	4.589
<b>1953</b>		<b>406</b>	<b>4.489</b>	<b>35</b>	<b>161</b>	<b>216</b>	<b>171</b>	<b>5.443</b>
Dal 21 ottobre al 31 dicembre	47	67	828	6	22	35	31	983
Dal 1 gennaio al 20 ottobre	48	339	3.661	29	139	181	140	4.460
<b>1952</b>		<b>430</b>	<b>4.508</b>	<b>44</b>	<b>160</b>	<b>193</b>	<b>190</b>	<b>5.481</b>
Dal 21 ottobre al 31 dicembre	48	78	842	10	30	33	44	1.027
Dal 1 gennaio al 20 ottobre	49	352	3.666	34	130	160	146	4.454
<b>1951</b>		<b>417</b>	<b>4.599</b>	<b>39</b>	<b>151</b>	<b>188</b>	<b>215</b>	<b>5.570</b>
Dal 21 ottobre al 31 dicembre	49	82	806	6	24	45	49	1.006
Dal 1 gennaio al 20 ottobre	50	335	3.793	33	127	143	166	4.564
<b>1950</b>		<b>403</b>	<b>4.753</b>	<b>40</b>	<b>152</b>	<b>182</b>	<b>259</b>	<b>5.749</b>
Dal 21 ottobre al 31 dicembre	50	76	834	8	24	31	45	1.010

**Tavola 1.3 segue - Popolazione residente per stato civile, sesso, anno di nascita ed età**

ANNI DI NASCITA	Età	Stato civile						Totale
		Nubili	Coniugate		Separate legalmente	Divorziate	Vedove	
			Totale	Di cui separate di fatto				
FEMMINE								
Dal 1 gennaio al 20 ottobre	51	327	3.919	32	128	151	214	4.739
<b>1949</b>		<b>386</b>	<b>4.899</b>	<b>44</b>	<b>177</b>	<b>188</b>	<b>323</b>	<b>5.973</b>
Dal 21 ottobre al 31 dicembre	51	86	882	8	26	32	53	1.079
Dal 1 gennaio al 20 ottobre	52	300	4.017	36	151	156	270	4.894
<b>1948</b>		<b>370</b>	<b>5.008</b>	<b>47</b>	<b>157</b>	<b>169</b>	<b>368</b>	<b>6.072</b>
Dal 21 ottobre al 31 dicembre	52	84	936	11	26	43	64	1.153
Dal 1 gennaio al 20 ottobre	53	286	4.072	36	131	126	304	4.919
<b>1947</b>		<b>375</b>	<b>4.854</b>	<b>37</b>	<b>152</b>	<b>192</b>	<b>375</b>	<b>5.948</b>
Dal 21 ottobre al 31 dicembre	53	73	854	6	28	36	68	1.059
Dal 1 gennaio al 20 ottobre	54	302	4.000	31	124	156	307	4.889
<b>1946</b>		<b>392</b>	<b>5.186</b>	<b>38</b>	<b>142</b>	<b>192</b>	<b>451</b>	<b>6.363</b>
Dal 21 ottobre al 31 dicembre	54	73	886	8	21	29	78	1.087
Dal 1 gennaio al 20 ottobre	55	319	4.300	30	121	163	373	5.276
<b>1945</b>		<b>326</b>	<b>3.749</b>	<b>32</b>	<b>101</b>	<b>128</b>	<b>434</b>	<b>4.738</b>
Dal 21 ottobre al 31 dicembre	55	72	657	3	16	30	78	853
Dal 1 gennaio al 20 ottobre	56	254	3.092	29	85	98	356	3.885
<b>1944</b>		<b>323</b>	<b>3.904</b>	<b>34</b>	<b>115</b>	<b>134</b>	<b>463</b>	<b>4.939</b>
Dal 21 ottobre al 31 dicembre	56	56	686	11	20	31	85	878
Dal 1 gennaio al 20 ottobre	57	267	3.218	23	95	103	378	4.061
<b>1943</b>		<b>290</b>	<b>3.909</b>	<b>26</b>	<b>111</b>	<b>123</b>	<b>517</b>	<b>4.950</b>
Dal 21 ottobre al 31 dicembre	57	46	744	6	24	25	85	924
Dal 1 gennaio al 20 ottobre	58	244	3.165	20	87	98	432	4.026
<b>1942</b>		<b>309</b>	<b>4.151</b>	<b>23</b>	<b>92</b>	<b>108</b>	<b>560</b>	<b>5.220</b>
Dal 21 ottobre al 31 dicembre	58	62	756	6	23	18	93	952
Dal 1 gennaio al 20 ottobre	59	247	3.395	17	69	90	467	4.268
<b>1941</b>		<b>367</b>	<b>4.176</b>	<b>30</b>	<b>84</b>	<b>115</b>	<b>638</b>	<b>5.380</b>
Dal 21 ottobre al 31 dicembre	59	53	719	8	15	22	89	898
Dal 1 gennaio al 20 ottobre	60	314	3.457	22	69	93	549	4.482
<b>1940</b>		<b>387</b>	<b>4.433</b>	<b>25</b>	<b>71</b>	<b>136</b>	<b>845</b>	<b>5.872</b>
Dal 21 ottobre al 31 dicembre	60	79	840	9	14	31	163	1.127
Dal 1 gennaio al 20 ottobre	61	308	3.593	16	57	105	682	4.745
<b>1939</b>		<b>428</b>	<b>4.345</b>	<b>24</b>	<b>90</b>	<b>110</b>	<b>987</b>	<b>5.960</b>
Dal 21 ottobre al 31 dicembre	61	74	789	4	18	27	176	1.084
Dal 1 gennaio al 20 ottobre	62	354	3.556	20	72	83	811	4.876
<b>1938</b>		<b>418</b>	<b>4.020</b>	<b>35</b>	<b>69</b>	<b>94</b>	<b>1.064</b>	<b>5.665</b>
Dal 21 ottobre al 31 dicembre	62	76	779	5	18	13	203	1.089
Dal 1 gennaio al 20 ottobre	63	342	3.241	30	51	81	861	4.576
<b>1937</b>		<b>412</b>	<b>3.686</b>	<b>21</b>	<b>55</b>	<b>84</b>	<b>1.038</b>	<b>5.275</b>
Dal 21 ottobre al 31 dicembre	63	102	688	8	11	10	200	1.011
Dal 1 gennaio al 20 ottobre	64	310	2.998	13	44	74	838	4.264
<b>1936</b>		<b>338</b>	<b>3.292</b>	<b>28</b>	<b>55</b>	<b>88</b>	<b>1.115</b>	<b>4.888</b>
Dal 21 ottobre al 31 dicembre	64	67	602	5	10	17	218	914
Dal 1 gennaio al 20 ottobre	65	271	2.690	23	45	71	897	3.974
<b>1935</b>		<b>387</b>	<b>3.149</b>	<b>31</b>	<b>50</b>	<b>66</b>	<b>1.308</b>	<b>4.960</b>
Dal 21 ottobre al 31 dicembre	65	70	618	5	6	17	236	947
Dal 1 gennaio al 20 ottobre	66	317	2.531	26	44	49	1.072	4.013
<b>1934</b>		<b>427</b>	<b>2.959</b>	<b>16</b>	<b>42</b>	<b>60</b>	<b>1.409</b>	<b>4.897</b>
Dal 21 ottobre al 31 dicembre	66	90	578	3	8	14	254	944
Dal 1 gennaio al 20 ottobre	67	337	2.381	13	34	46	1.155	3.953
<b>1933</b>		<b>404</b>	<b>2.654</b>	<b>13</b>	<b>36</b>	<b>75</b>	<b>1.422</b>	<b>4.591</b>
Dal 21 ottobre al 31 dicembre	67	76	550	2	4	17	280	927
Dal 1 gennaio al 20 ottobre	68	328	2.104	11	32	58	1.142	3.664
<b>1932</b>		<b>402</b>	<b>2.686</b>	<b>17</b>	<b>28</b>	<b>54</b>	<b>1.562</b>	<b>4.732</b>
Dal 21 ottobre al 31 dicembre	68	75	497	3	6	12	267	857
Dal 1 gennaio al 20 ottobre	69	327	2.189	14	22	42	1.295	3.875
<b>1931</b>		<b>434</b>	<b>2.488</b>	<b>11</b>	<b>34</b>	<b>57</b>	<b>1.596</b>	<b>4.609</b>
Dal 21 ottobre al 31 dicembre	69	82	475	-	4	12	283	856
Dal 1 gennaio al 20 ottobre	70	352	2.013	11	30	45	1.313	3.753
<b>1930</b>		<b>440</b>	<b>2.328</b>	<b>16</b>	<b>32</b>	<b>38</b>	<b>1.769</b>	<b>4.607</b>
Dal 21 ottobre al 31 dicembre	70	80	477	4	5	5	306	873
Dal 1 gennaio al 20 ottobre	71	360	1.851	12	27	33	1.463	3.734
<b>1929</b>		<b>423</b>	<b>2.045</b>	<b>20</b>	<b>22</b>	<b>34</b>	<b>1.762</b>	<b>4.286</b>
Dal 21 ottobre al 31 dicembre	71	80	405	4	5	8	316	814
Dal 1 gennaio al 20 ottobre	72	343	1.640	16	17	26	1.446	3.472
<b>1928</b>		<b>454</b>	<b>1.920</b>	<b>12</b>	<b>12</b>	<b>38</b>	<b>1.865</b>	<b>4.289</b>
Dal 21 ottobre al 31 dicembre	72	97	370	2	5	3	335	810
Dal 1 gennaio al 20 ottobre	73	357	1.550	10	7	35	1.530	3.479
<b>1927</b>		<b>438</b>	<b>1.693</b>	<b>9</b>	<b>15</b>	<b>39</b>	<b>1.967</b>	<b>4.152</b>
Dal 21 ottobre al 31 dicembre	73	93	334	2	2	8	369	806
Dal 1 gennaio al 20 ottobre	74	345	1.359	7	13	31	1.598	3.346
<b>1926</b>		<b>422</b>	<b>1.511</b>	<b>12</b>	<b>10</b>	<b>39</b>	<b>2.105</b>	<b>4.087</b>
Dal 21 ottobre al 31 dicembre	74	83	299	1	1	6	404	793
Dal 1 gennaio al 20 ottobre	75	339	1.212	11	9	33	1.701	3.294
<b>1925</b>		<b>384</b>	<b>1.351</b>	<b>8</b>	<b>14</b>	<b>23</b>	<b>2.162</b>	<b>3.934</b>
Dal 21 ottobre al 31 dicembre	75	72	281	-	2	3	449	807
Dal 1 gennaio al 20 ottobre	76	312	1.070	8	12	20	1.713	3.127
<b>1924</b>		<b>408</b>	<b>1.206</b>	<b>5</b>	<b>9</b>	<b>25</b>	<b>2.220</b>	<b>3.868</b>



**Tavola 1.3 segue - Popolazione residente per stato civile, sesso, anno di nascita ed età**

ANNI DI NASCITA	Età	Stato civile						Totale
		Nubili	Coniugate		Separate legalmente	Divorziate	Vedove	
			Totale	Di cui separate di fatto				
FEMMINE								
Dal 21 ottobre al 31 dicembre	76	86	251	-	2	5	419	763
Dal 1 gennaio al 20 ottobre	77	322	955	5	7	20	1.801	3.105
<b>1923</b>		<b>386</b>	<b>1.052</b>	<b>7</b>	<b>10</b>	<b>18</b>	<b>2.198</b>	<b>3.664</b>
Dal 21 ottobre al 31 dicembre	77	76	200	2	3	3	436	718
Dal 1 gennaio al 20 ottobre	78	310	852	5	7	15	1.762	2.946
<b>1922</b>		<b>364</b>	<b>834</b>	<b>5</b>	<b>10</b>	<b>19</b>	<b>2.148</b>	<b>3.375</b>
Dal 21 ottobre al 31 dicembre	78	63	145	-	4	1	429	642
Dal 1 gennaio al 20 ottobre	79	301	689	5	6	18	1.719	2.733
<b>1921</b>		<b>360</b>	<b>765</b>	<b>7</b>	<b>4</b>	<b>13</b>	<b>2.255</b>	<b>3.397</b>
Dal 21 ottobre al 31 dicembre	79	80	180	2	-	2	491	753
Dal 1 gennaio al 20 ottobre	80	280	585	5	4	11	1.764	2.644
<b>1920</b>		<b>338</b>	<b>629</b>	<b>9</b>	<b>7</b>	<b>15</b>	<b>2.318</b>	<b>3.307</b>
Dal 21 ottobre al 31 dicembre	80	73	131	2	1	3	436	644
Dal 1 gennaio al 20 ottobre	81	265	498	7	6	12	1.882	2.663
<b>1919</b>		<b>206</b>	<b>330</b>	<b>3</b>	<b>5</b>	<b>9</b>	<b>1.395</b>	<b>1.945</b>
Dal 21 ottobre al 31 dicembre	81	49	117	2	1	4	427	598
Dal 1 gennaio al 20 ottobre	82	157	213	1	4	5	968	1.347
<b>1918</b>		<b>145</b>	<b>181</b>	<b>-</b>	<b>3</b>	<b>6</b>	<b>1.037</b>	<b>1.372</b>
Dal 21 ottobre al 31 dicembre	82	33	32	1	-	1	203	270
Dal 1 gennaio al 20 ottobre	83	112	149	-	2	5	834	1.102
<b>1917</b>		<b>163</b>	<b>185</b>	<b>2</b>	<b>1</b>	<b>3</b>	<b>1.076</b>	<b>1.428</b>
Dal 21 ottobre al 31 dicembre	83	26	25	1	-	1	171	223
Dal 1 gennaio al 20 ottobre	84	137	160	1	1	2	905	1.205
<b>1916</b>		<b>153</b>	<b>177</b>	<b>1</b>	<b>2</b>	<b>3</b>	<b>1.258</b>	<b>1.593</b>
Dal 21 ottobre al 31 dicembre	84	26	36	1	1	-	240	303
Dal 1 gennaio al 20 ottobre	85	127	141	-	1	3	1.018	1.290
<b>1915</b>		<b>199</b>	<b>191</b>	<b>3</b>	<b>1</b>	<b>4</b>	<b>1.588</b>	<b>1.983</b>
Dal 21 ottobre al 31 dicembre	85	39	33	-	-	1	295	368
Dal 1 gennaio al 20 ottobre	86	160	158	3	1	3	1.293	1.615
<b>1914</b>		<b>227</b>	<b>138</b>	<b>1</b>	<b>3</b>	<b>1</b>	<b>1.551</b>	<b>1.920</b>
Dal 21 ottobre al 31 dicembre	86	58	34	1	1	-	308	401
Dal 1 gennaio al 20 ottobre	87	169	104	-	2	1	1.243	1.519
<b>1913</b>		<b>210</b>	<b>125</b>	<b>1</b>	<b>1</b>	<b>2</b>	<b>1.392</b>	<b>1.730</b>
Dal 21 ottobre al 31 dicembre	87	36	27	-	-	-	286	349
Dal 1 gennaio al 20 ottobre	88	174	98	1	1	2	1.106	1.381
<b>1912</b>		<b>170</b>	<b>93</b>	<b>-</b>	<b>-</b>	<b>5</b>	<b>1.222</b>	<b>1.490</b>
Dal 21 ottobre al 31 dicembre	88	44	21	-	-	-	275	340
Dal 1 gennaio al 20 ottobre	89	126	72	-	-	5	947	1.150
<b>1911</b>		<b>162</b>	<b>75</b>	<b>2</b>	<b>2</b>	<b>2</b>	<b>1.024</b>	<b>1.265</b>
Dal 21 ottobre al 31 dicembre	89	33	19	-	1	1	226	280
Dal 1 gennaio al 20 ottobre	90	129	56	2	1	1	798	985
<b>1910</b>		<b>131</b>	<b>49</b>	<b>2</b>	<b>1</b>	<b>5</b>	<b>865</b>	<b>1.051</b>
Dal 21 ottobre al 31 dicembre	90	29	9	1	-	4	205	247
Dal 1 gennaio al 20 ottobre	91	102	40	1	1	1	660	804
<b>1909</b>		<b>105</b>	<b>26</b>	<b>1</b>	<b>1</b>	<b>2</b>	<b>670</b>	<b>804</b>
Dal 21 ottobre al 31 dicembre	91	27	3	-	1	-	142	173
Dal 1 gennaio al 20 ottobre	92	78	23	1	-	2	528	631
<b>1908</b>		<b>91</b>	<b>13</b>	<b>-</b>	<b>-</b>	<b>1</b>	<b>539</b>	<b>644</b>
Dal 21 ottobre al 31 dicembre	92	21	4	-	-	-	108	133
Dal 1 gennaio al 20 ottobre	93	70	9	-	-	1	431	511
<b>1907</b>		<b>67</b>	<b>10</b>	<b>-</b>	<b>-</b>	<b>1</b>	<b>381</b>	<b>459</b>
Dal 21 ottobre al 31 dicembre	93	19	4	-	-	-	97	120
Dal 1 gennaio al 20 ottobre	94	48	6	-	-	1	284	339
<b>1906</b>		<b>44</b>	<b>6</b>	<b>-</b>	<b>-</b>	<b>1</b>	<b>278</b>	<b>329</b>
Dal 21 ottobre al 31 dicembre	94	11	2	-	-	-	62	75
Dal 1 gennaio al 20 ottobre	95	33	4	-	-	1	216	254
<b>1905</b>		<b>35</b>	<b>4</b>	<b>-</b>	<b>-</b>	<b>-</b>	<b>188</b>	<b>227</b>
Dal 21 ottobre al 31 dicembre	95	8	2	-	-	-	51	61
Dal 1 gennaio al 20 ottobre	96	27	2	-	-	-	137	166
<b>1904</b>		<b>18</b>	<b>4</b>	<b>-</b>	<b>-</b>	<b>1</b>	<b>124</b>	<b>147</b>
Dal 21 ottobre al 31 dicembre	96	4	1	-	-	1	24	30
Dal 1 gennaio al 20 ottobre	97	14	3	-	-	-	100	117
<b>1903</b>		<b>17</b>	<b>1</b>	<b>-</b>	<b>-</b>	<b>-</b>	<b>85</b>	<b>103</b>
Dal 21 ottobre al 31 dicembre	97	4	-	-	-	-	17	21
Dal 1 gennaio al 20 ottobre	98	13	1	-	-	-	68	82
<b>1902</b>		<b>17</b>	<b>1</b>	<b>-</b>	<b>1</b>	<b>-</b>	<b>71</b>	<b>90</b>
Dal 21 ottobre al 31 dicembre	98	4	-	-	-	-	14	18
Dal 1 gennaio al 20 ottobre	99	13	1	-	1	-	57	72
<b>1901</b>		<b>4</b>	<b>1</b>	<b>-</b>	<b>-</b>	<b>-</b>	<b>47</b>	<b>52</b>
Dal 21 ottobre al 31 dicembre	99	-	1	-	-	-	9	10
Dal 1 gennaio al 20 ottobre	100	4	-	-	-	-	38	42
<b>1900 e anni precedenti</b>		<b>11</b>	<b>-</b>	<b>-</b>	<b>-</b>	<b>-</b>	<b>47</b>	<b>58</b>
<b>TOTALE</b>		<b>143.927</b>	<b>205.836</b>	<b>1.903</b>	<b>7.252</b>	<b>6.840</b>	<b>56.315</b>	<b>420.170</b>

**Tavola 1.4 - Popolazione residente in età di 6 anni e più per grado di istruzione, sesso e classe di età**

CLASSI DI ETÀ	Laurea	Diploma universitario o terziario di tipo non universitario	Diplomi di scuola secondaria superiore			Totale	Licenza di scuola media inferiore o di avviamento professionale	Licenza di scuola elementare	Alfabeti privi di titoli di studio	Analfabeti	Totale
			Maturità liceali	Altri diplomi di maturità (corso di 4-5 anni)	Diploma scolastico di qualifica						
<b>TOTALE</b>											
6-10	-	-	-	-	-	-	-	2.263	33.617	111	35.991
11-14	-	-	-	-	-	-	7.712	20.719	499	13	28.943
15-19	-	-	2.160	3.121	2.254	7.535	29.698	730	202	50	38.215
20-24	519	605	9.267	16.516	3.635	29.418	13.864	734	140	92	45.372
25-29	6.540	1.723	5.584	19.054	5.159	29.797	21.460	1.334	262	125	61.241
30-34	7.396	1.592	3.413	17.931	6.181	27.525	27.786	2.280	352	179	67.110
35-39	6.485	1.432	3.226	16.403	6.693	26.322	30.344	3.771	457	215	69.026
40-44	5.313	1.116	2.956	13.048	5.377	21.381	23.828	5.920	477	250	58.285
45-49	4.815	748	1.900	10.271	4.613	16.784	20.227	11.228	645	223	54.670
50-54	4.103	476	1.188	8.880	3.241	13.309	19.085	19.515	836	234	57.558
55-59	2.566	344	861	5.882	1.834	8.577	14.493	23.401	1.160	280	50.821
60-64	1.991	269	768	4.927	1.280	6.975	12.662	29.759	2.034	478	54.168
65-69	1.472	189	609	2.857	682	4.148	9.095	26.079	2.928	746	44.657
70-74	1.295	137	653	2.352	543	3.548	7.591	22.646	2.683	610	38.510
75 e più	1.905	226	791	2.897	807	4.495	9.077	41.199	6.700	1.254	64.856
<b>Totale</b>	<b>44.400</b>	<b>8.857</b>	<b>33.376</b>	<b>124.139</b>	<b>42.299</b>	<b>199.814</b>	<b>246.922</b>	<b>211.578</b>	<b>52.992</b>	<b>4.860</b>	<b>769.423</b>
<b>MASCHI</b>											
6-10	-	-	-	-	-	-	-	1.160	17.173	60	18.393
11-14	-	-	-	-	-	-	3.843	10.765	269	7	14.884
15-19	-	-	861	1.406	1.246	3.513	15.507	498	99	28	19.645
20-24	185	204	3.843	7.896	1.815	13.554	8.498	444	77	52	23.014
25-29	2.765	509	2.369	9.956	2.346	14.671	12.411	790	133	59	31.338
30-34	3.520	463	1.414	9.437	2.448	13.299	15.374	1.331	195	89	34.271
35-39	3.229	448	1.342	8.802	2.331	12.475	16.361	2.037	266	111	34.927
40-44	2.865	344	1.284	7.388	1.781	10.453	12.479	2.642	233	125	29.141
45-49	2.639	286	878	6.282	1.571	8.731	10.325	4.558	270	128	26.937
50-54	2.380	186	540	5.664	1.332	7.536	9.845	7.803	311	104	28.165
55-59	1.632	138	394	3.923	863	5.180	7.598	9.731	406	115	24.800
60-64	1.310	102	370	3.247	588	4.205	6.826	12.679	683	195	26.000
65-69	966	65	316	1.755	306	2.377	4.627	11.335	997	280	20.647
70-74	849	62	371	1.352	238	1.961	3.687	8.980	891	200	16.630
75 e più	1.092	84	419	1.404	278	2.101	3.916	12.259	1.564	311	21.327
<b>Totale</b>	<b>23.432</b>	<b>2.891</b>	<b>14.401</b>	<b>68.512</b>	<b>17.143</b>	<b>100.056</b>	<b>131.297</b>	<b>87.012</b>	<b>23.567</b>	<b>1.864</b>	<b>370.119</b>
<b>FEMMINE</b>											
6-10	-	-	-	-	-	-	-	1.103	16.444	51	17.598
11-14	-	-	-	-	-	-	3.869	9.954	230	6	14.059
15-19	-	-	1.299	1.715	1.008	4.022	14.191	232	103	22	18.570
20-24	334	401	5.424	8.620	1.820	15.864	5.366	290	63	40	22.358
25-29	3.775	1.214	3.215	9.098	2.813	15.126	9.049	544	129	66	29.903
30-34	3.876	1.129	1.999	8.494	3.733	14.226	12.412	949	157	90	32.839
35-39	3.256	984	1.884	7.601	4.362	13.847	13.983	1.734	191	104	34.099
40-44	2.448	772	1.672	5.660	3.596	10.928	11.349	3.278	244	125	29.144
45-49	2.176	462	1.022	3.989	3.042	8.053	9.902	6.670	375	95	27.733
50-54	1.723	290	648	3.216	1.909	5.773	9.240	11.712	525	130	29.393
55-59	934	206	467	1.959	971	3.397	6.895	13.670	754	165	26.021
60-64	681	167	398	1.680	692	2.770	5.836	17.080	1.351	283	28.168
65-69	506	124	293	1.102	376	1.771	4.468	14.744	1.931	466	24.010
70-74	446	75	282	1.000	305	1.587	3.904	13.666	1.792	410	21.880
75 e più	813	142	372	1.493	529	2.394	5.161	28.940	5.136	943	43.529
<b>Totale</b>	<b>20.968</b>	<b>5.966</b>	<b>18.975</b>	<b>55.627</b>	<b>25.156</b>	<b>99.758</b>	<b>115.625</b>	<b>124.566</b>	<b>29.425</b>	<b>2.996</b>	<b>399.304</b>

**Tavola 1.5 - Popolazione residente appartenente alle forze di lavoro per condizione professionale, sesso e classe di età**

CLASSI DI ETÀ	Occupati	In cerca di occupazione			Totale	Totale
		In cerca di 1 <sup>a</sup> occupazione	Disoccupati	Altre persone in cerca di lavoro		
<b>TOTALE</b>						
15-19	5.709	1.498	643	403	2.544	8.253
20-24	27.026	1.127	1.507	888	3.522	30.548
25-29	49.570	716	1.723	850	3.289	52.859
30-34	56.893	269	1.592	689	2.550	59.443
35-39	57.390	115	1.500	651	2.266	59.656
40-44	47.559	47	1.163	486	1.696	49.255
45-49	42.111	28	936	373	1.337	43.448
50-54	36.142	17	765	256	1.038	37.180
55-59	16.791	12	468	124	604	17.395
60-64	8.458	7	174	61	242	8.700
65 e più	4.634	4	25	47	76	4.710
<b>Totale</b>	<b>352.283</b>	<b>3.840</b>	<b>10.496</b>	<b>4.828</b>	<b>19.164</b>	<b>371.447</b>
<b>MASCHI</b>						
15-19	3.585	725	346	191	1.262	4.847
20-24	14.550	484	693	401	1.578	16.128
25-29	27.034	291	749	322	1.362	28.396
30-34	32.040	88	654	190	932	32.972
35-39	33.020	32	600	136	768	33.788
40-44	27.525	9	475	98	582	28.107
45-49	25.083	9	450	66	525	25.608
50-54	23.045	5	420	84	509	23.554
55-59	10.947	8	295	36	339	11.286
60-64	6.537	6	158	31	195	6.732
65 e più	3.607	-	16	21	37	3.644
<b>Totale</b>	<b>206.973</b>	<b>1.657</b>	<b>4.856</b>	<b>1.576</b>	<b>8.089</b>	<b>215.062</b>
<b>FEMMINE</b>						
15-19	2.124	773	297	212	1.282	3.406
20-24	12.476	643	814	487	1.944	14.420
25-29	22.536	425	974	528	1.927	24.463
30-34	24.853	181	938	499	1.618	26.471
35-39	24.370	83	900	515	1.498	25.868
40-44	20.034	38	688	388	1.114	21.148
45-49	17.028	19	486	307	812	17.840
50-54	13.097	12	345	172	529	13.626
55-59	5.844	4	173	88	265	6.109
60-64	1.921	1	16	30	47	1.968
65 e più	1.027	4	9	26	39	1.066
<b>Totale</b>	<b>145.310</b>	<b>2.183</b>	<b>5.640</b>	<b>3.252</b>	<b>11.075</b>	<b>156.385</b>

**Tavola 1.6 - Popolazione residente appartenente alle forze di lavoro per condizione professionale, sesso e grado di istruzione**

GRADO DI ISTRUZIONE	Occupati	In cerca di occupazione			Totale	Totale
		In cerca di 1 <sup>a</sup> occupazione	Disoccupati	Altre persone in cerca di lavoro		
<b>TOTALE</b>						
LAUREA	33.549	498	366	334	1.198	34.747
<i>di cui con specializzazione e/o dottorato</i>	<i>6.006</i>	<i>23</i>	<i>41</i>	<i>38</i>	<i>102</i>	<i>6.108</i>
DIPLOMA UNIVERSITARIO O TERZIARIO DI TIPO NON UNIVERSITARIO	6.775	88	102	96	286	7.061
DIPLOMA DI SCUOLA SECONDARIA SUPERIORE	138.197	1.561	3.021	1.901	6.483	144.680
Maturità liceali	15.771	230	471	531	1.232	17.003
Altri diplomi di maturità (corso 4-5 anni)	91.939	1.000	1.703	1.012	3.715	95.654
Diploma scolastico di qualifica	30.487	331	847	358	1.536	32.023
LICENZA DI SCUOLA MEDIA INFERIORE O DI AVVIAMENTO PROFESSIONALE	134.227	1.516	5.093	1.866	8.475	142.702
LICENZA DI SCUOLA ELEMENTARE	36.851	150	1.717	551	2.418	39.269
ALFABETI PRIVI DI TITOLO DI STUDIO	2.219	17	159	61	237	2.456
ANALFABETI	465	10	38	19	67	532
<b>Totale</b>	<b>352.283</b>	<b>3.840</b>	<b>10.496</b>	<b>4.828</b>	<b>19.164</b>	<b>371.447</b>
<b>MASCHI</b>						
LAUREA	18.829	206	153	134	493	19.322
<i>di cui con specializzazione e/o dottorato</i>	<i>3.576</i>	<i>8</i>	<i>13</i>	<i>11</i>	<i>32</i>	<i>3.608</i>
DIPLOMA UNIVERSITARIO O TERZIARIO DI TIPO NON UNIVERSITARIO	2.379	30	35	19	84	2.463
DIPLOMA DI SCUOLA SECONDARIA SUPERIORE	75.769	602	1.165	664	2.431	78.200
Maturità liceali	7.658	74	156	175	405	8.063
Altri diplomi di maturità (corso 4-5 anni)	54.217	405	745	401	1.551	55.768
Diploma scolastico di qualifica	13.894	123	264	88	475	14.369
LICENZA DI SCUOLA MEDIA INFERIORE O DI AVVIAMENTO PROFESSIONALE	85.372	734	2.427	628	3.789	89.161
LICENZA DI SCUOLA ELEMENTARE	22.758	72	950	119	1.141	23.899
ALFABETI PRIVI DI TITOLO DI STUDIO	1.518	8	97	8	113	1.631
ANALFABETI	348	5	29	4	38	386
<b>Totale</b>	<b>206.973</b>	<b>1.657</b>	<b>4.856</b>	<b>1.576</b>	<b>8.089</b>	<b>215.062</b>
<b>FEMMINE</b>						
LAUREA	14.720	292	213	200	705	15.425
<i>di cui con specializzazione e/o dottorato</i>	<i>2.430</i>	<i>15</i>	<i>28</i>	<i>27</i>	<i>70</i>	<i>2.500</i>
DIPLOMA UNIVERSITARIO O TERZIARIO DI TIPO NON UNIVERSITARIO	4.396	58	67	77	202	4.598
DIPLOMA DI SCUOLA SECONDARIA SUPERIORE	62.428	959	1.856	1.237	4.052	66.480
Maturità liceali	8.113	156	315	356	827	8.940
Altri diplomi di maturità (corso 4-5 anni)	37.722	595	958	611	2.164	39.886
Diploma scolastico di qualifica	16.593	208	583	270	1.061	17.654
LICENZA DI SCUOLA MEDIA INFERIORE O DI AVVIAMENTO PROFESSIONALE	48.855	782	2.666	1.238	4.686	53.541
LICENZA DI SCUOLA ELEMENTARE	14.093	78	767	432	1.277	15.370
ALFABETI PRIVI DI TITOLO DI STUDIO	701	9	62	53	124	825
ANALFABETI	117	5	9	15	29	146
<b>Totale</b>	<b>145.310</b>	<b>2.183</b>	<b>5.640</b>	<b>3.252</b>	<b>11.075</b>	<b>156.385</b>

**Tavola 1.7 - Popolazione residente appartenente alle forze di lavoro per condizione professionale, sesso e stato civile**

STATO CIVILE	Occupati	In cerca di occupazione			Totale	Totale
		In cerca di 1 <sup>a</sup> occupazione	Disoccupati	Altre persone in cerca di lavoro		
<b>TOTALE</b>						
Celibi/nubili	117.023	3.391	5.269	2.256	10.916	127.939
Coniugati/e	213.874	397	4.232	2.287	6.916	220.790
<i>di cui separati/e di fatto</i>	2.226	10	152	40	202	2.428
Separati/e legalmente	9.616	22	476	117	615	10.231
Divorziati/e	7.697	24	381	99	504	8.201
Vedovi/e	4.073	6	138	69	213	4.286
<b>Totale</b>	<b>352.283</b>	<b>3.840</b>	<b>10.496</b>	<b>4.828</b>	<b>19.164</b>	<b>371.447</b>
<b>MASCHI</b>						
Celibi	70.960	1.596	2.886	1.135	5.617	76.577
Coniugati	126.628	52	1.593	383	2.028	128.656
<i>di cui separati di fatto</i>	1.165	5	62	6	73	1.238
Separati legalmente	4.754	4	183	27	214	4.968
Divorziati	3.499	5	167	27	199	3.698
Vedovi	1.132	-	27	4	31	1.163
<b>Totale</b>	<b>206.973</b>	<b>1.657</b>	<b>4.856</b>	<b>1.576</b>	<b>8.089</b>	<b>215.062</b>
<b>FEMMINE</b>						
Nubili	46.063	1.795	2.383	1.121	5.299	51.362
Coniugate	87.246	345	2.639	1.904	4.888	92.134
<i>di cui separate di fatto</i>	1.061	5	90	34	129	1.190
Separate legalmente	4.862	18	293	90	401	5.263
Divorziate	4.198	19	214	72	305	4.503
Vedove	2.941	6	111	65	182	3.123
<b>Totale</b>	<b>145.310</b>	<b>2.183</b>	<b>5.640</b>	<b>3.252</b>	<b>11.075</b>	<b>156.385</b>

**Tavola 1.8 - Occupati per posizione nella professione, sesso e classe di età**

CLASSI DI ETÀ	Dipendente o in altra posizione subordinata	Indipendente					Totale	Totale
		Imprenditore	Libero professionista	Lavoratore in proprio	Socio di cooperativa	Coadiuvante familiare		
<b>TOTALE</b>								
15-19	5.521	10	-	93	26	59	188	5.709
20-24	24.858	181	335	1.076	253	323	2.168	27.026
25-29	42.401	722	1.570	3.679	472	726	7.169	49.570
30-34	45.866	1.441	2.332	5.996	474	784	11.027	56.893
35-39	45.086	1.865	2.354	6.884	487	714	12.304	57.390
40-44	37.018	1.621	1.881	6.001	357	681	10.541	47.559
45-49	32.528	1.536	1.578	5.527	286	656	9.583	42.111
50-54	26.406	1.662	1.198	5.954	208	714	9.736	36.142
55-59	9.272	1.395	842	4.641	122	519	7.519	16.791
60-64	3.132	1.116	677	3.286	46	201	5.326	8.458
65-69	508	545	333	1.201	14	52	2.145	2.653
70-74	167	262	230	492	6	36	1.026	1.193
75 e più	172	167	106	324	8	11	616	788
<b>Totale</b>	<b>272.935</b>	<b>12.523</b>	<b>13.436</b>	<b>45.154</b>	<b>2.759</b>	<b>5.476</b>	<b>79.348</b>	<b>352.283</b>
<b>MASCHI</b>								
15-19	3.454	8	-	66	14	43	131	3.585
20-24	13.144	128	184	778	91	225	1.406	14.550
25-29	22.294	553	866	2.682	201	438	4.740	27.034
30-34	24.572	1.071	1.383	4.419	221	374	7.468	32.040
35-39	24.643	1.411	1.490	4.970	244	262	8.377	33.020
40-44	20.184	1.247	1.306	4.445	170	173	7.341	27.525
45-49	18.438	1.170	1.158	4.054	129	134	6.645	25.083
50-54	16.240	1.242	970	4.367	94	132	6.805	23.045
55-59	5.604	1.039	705	3.406	65	128	5.343	10.947
60-64	2.333	911	597	2.592	32	72	4.204	6.537
65-69	356	456	308	957	9	20	1.750	2.106
70-74	113	224	214	371	4	14	827	940
75 e più	93	137	98	222	7	4	468	561
<b>Totale</b>	<b>151.468</b>	<b>9.597</b>	<b>9.279</b>	<b>33.329</b>	<b>1.281</b>	<b>2.019</b>	<b>55.505</b>	<b>206.973</b>
<b>FEMMINE</b>								
15-19	2.067	2	-	27	12	16	57	2.124
20-24	11.714	53	151	298	162	98	762	12.476
25-29	20.107	169	704	997	271	288	2.429	22.536
30-34	21.294	370	949	1.577	253	410	3.559	24.853
35-39	20.443	454	864	1.914	243	452	3.927	24.370
40-44	16.834	374	575	1.556	187	508	3.200	20.034
45-49	14.090	366	420	1.473	157	522	2.938	17.028
50-54	10.166	420	228	1.587	114	582	2.931	13.097
55-59	3.668	356	137	1.235	57	391	2.176	5.844
60-64	799	205	80	694	14	129	1.122	1.921
65-69	152	89	25	244	5	32	395	547
70-74	54	38	16	121	2	22	199	253
75 e più	79	30	8	102	1	7	148	227
<b>Totale</b>	<b>121.467</b>	<b>2.926</b>	<b>4.157</b>	<b>11.825</b>	<b>1.478</b>	<b>3.457</b>	<b>23.843</b>	<b>145.310</b>

**Tavola 1.9 - Occupati per posizione nella professione, sesso e settore di attività economica**

SETTORI DI ATTIVITÀ ECONOMICA	Dipendente o in altra posizione subordinata	Indipendente				Totale	Totale
		Imprenditore e libero professionista	Lavoratore in proprio	Socio di cooperativa	Coadiuvante familiare		
TOTALE							
AGRICOLTURA E PESCA	2.432	251	1.528	40	291	2.110	4.542
Agricoltura, caccia e silvicoltura	2.269	228	1.452	39	284	2.003	4.272
Pesca, piscicoltura e servizi connessi	163	23	76	1	7	107	270
INDUSTRIA	119.057	6.697	10.039	606	1.053	18.395	137.452
Estrazione di carbon fossile, petrolio greggio, minerali, ecc.	612	40	52	-	4	96	708
Industria alimentare delle bevande e del tabacco	4.634	226	509	59	55	849	5.483
Industria tessile, dell'abbigliamento, della lavorazione di pellami e del cuoio	27.815	1.943	2.680	112	346	5.081	32.896
Industria del legno e dei prodotti in legno (esclusi i mobili), della carta, stampa ed editoria	6.362	560	1.137	66	103	1.866	8.228
Cokeria, raffineria, industria chimica e farmaceutica, industria della gomma e della plastica	20.518	818	926	83	92	1.919	22.437
Lavorazione di minerali non metalliferi (cemento, vetro, ceramica)	1.990	138	310	21	22	491	2.481
Siderurgia, industria metalmeccanica, elettronica e fabbricazione di mezzi di trasporto	52.544	2.668	3.485	232	352	6.737	59.281
Fabbricazione di mobili e altre industrie manifatturiere compreso il recupero e la preparazione per il riciclaggio	2.769	255	774	25	69	1.123	3.892
Produzione e distribuzione di energia elettrica, acqua e gas	1.813	49	166	8	10	233	2.046
COSTRUZIONI E INSTALLAZIONE DI IMPIANTI	15.661	2.685	7.398	144	448	10.675	26.336
Costruzioni edili, opere pubbliche e installazione dei servizi nei fabbricati	15.661	2.685	7.398	144	448	10.675	26.336
COMMERCIO, RIPARAZIONI, PUBBLICI ESERCIZI, TRASPORTI E COMUNICAZIONI	51.241	4.768	17.830	739	2.741	26.078	77.319
Commercio, manutenzione e riparazione di autoveicoli e motocicli, vendita al dettaglio di carburante per autotrazione	5.631	595	2.444	65	301	3.405	9.036
Commercio all'ingrosso e intermediari del commercio, esclusi autoveicoli e motocicli	8.282	1.427	2.716	91	204	4.438	12.720
Commercio al dettaglio escluso quello di autoveicoli e di motocicli, riparazione di beni personali e per la casa	15.454	1.577	8.014	196	1.371	11.158	26.612
Alberghi, campeggi, bar, ristoranti, ecc.	8.329	768	3.158	184	739	4.849	13.178
Trasporti (pubblici e privati), magazzino, poste e telecomunicazioni	13.545	401	1.498	203	126	2.228	15.773
CREDITO, ASSICURAZIONI E ALTRI SERVIZI ALLA PRODUZIONE E/O AL CONSUMO	23.345	7.166	3.535	266	208	11.175	34.520
Credito, assicurazioni, intermediazione monetaria e finanziaria	8.923	981	885	30	66	1.962	10.885
Informatica e attività connesse, ricerca e sviluppo	4.837	879	658	33	17	1.587	6.424
Attività professionali e di consulenza, immobiliari e di noleggio (studi legali, di progettazione, di mercato, contabilità, vigilanza e pulizia)	9.585	5.306	1.992	203	125	7.626	17.211
SERVIZI SOCIALI E ALLE PERSONE	60.317	4.375	4.815	964	735	10.889	71.206
Pubblica Amministrazione centrale e locale, Difesa, attività giudiziarie, sicurezza nazionale, assicurazione sociale obbligatoria	14.039	270	-	-	-	270	14.309
Istruzione e formazione pubblica e privata	17.218	651	407	199	44	1.301	18.519
Sanità e assistenza sociale pubblica e privata	18.539	2.514	887	395	94	3.890	22.429
Organizzazioni associative, politiche e sindacali	1.087	49	55	27	17	148	1.235
Attività ricreative, culturali e sportive	1.602	469	533	82	23	1.107	2.709
Altre attività di servizi	4.346	422	2.691	178	168	3.459	7.805
Servizi domestici presso famiglie e convivenze	3.486	-	242	83	389	714	4.200
ORGANISMI INTERNAZIONALI O DI ALTRI PAESI	882	17	9	-	-	26	908
Organizzazioni ed organismi extraterritoriali	882	17	9	-	-	26	908
<b>TOTALE</b>	<b>272.935</b>	<b>25.959</b>	<b>45.154</b>	<b>2.759</b>	<b>5.476</b>	<b>79.348</b>	<b>352.283</b>

**Tavola 1.9 segue - Occupati per posizione nella professione, sesso e settore di attività economica**

SETTORI DI ATTIVITÀ ECONOMICA	Dipendente o in altra posizione subordinata	Indipendente				Totale	Totale
		Imprenditore e libero professionista	Lavoratore in proprio	Socio di cooperativa	Coadiuvante familiare		
MASCHI							
AGRICOLTURA E PESCA	1.605	205	1.180	26	119	1.530	3.135
Agricoltura, caccia e silvicoltura	1.493	186	1.118	25	114	1.443	2.936
Pesca, piscicoltura e servizi connessi	112	19	62	1	5	87	199
INDUSTRIA	76.716	5.161	7.573	360	420	13.514	90.230
Estrazione di carbon fossile, petrolio greggio, minerali, ecc.	484	31	46	-	3	80	564
Industria alimentare delle bevande e del tabacco	2.684	185	417	25	17	644	3.328
Industria tessile, dell'abbigliamento, della lavorazione di pellami e del cuoio	10.754	1.327	1.482	42	104	2.955	13.709
Industria del legno e dei prodotti in legno (esclusi i mobili), della carta, stampa ed editoria	4.533	421	977	44	53	1.495	6.028
Cokeria, raffineria, industria chimica e farmaceutica, industria della gomma e della plastica	13.773	639	650	52	37	1.378	15.151
Lavorazione di minerali non metalliferi (cemento, vetro, ceramica)	1.512	120	277	15	12	424	1.936
Siderurgia, industria metalmeccanica, elettronica e fabbricazione di mezzi di trasporto	39.558	2.181	2.896	158	155	5.390	44.948
Fabbricazione di mobili e altre industrie manifatturiere compreso il recupero e la preparazione per il riciclaggio	1.894	211	678	18	34	941	2.835
Produzione e distribuzione di energia elettrica, acqua e gas	1.524	46	150	6	5	207	1.731
COSTRUZIONI E INSTALLAZIONE DI IMPIANTI	14.221	2.389	7.205	122	304	10.020	24.241
Costruzioni edili, opere pubbliche e installazione dei servizi nei fabbricati	14.221	2.389	7.205	122	304	10.020	24.241
COMMERCIO, RIPARAZIONI, PUBBLICI ESERCIZI, TRASPORTI E COMUNICAZIONI	27.701	3.511	12.469	418	1.017	17.415	45.116
Commercio, manutenzione e riparazione di autoveicoli e motocicli, vendita al dettaglio di carburante per autotrazione	4.088	485	2.178	47	141	2.851	6.939
Commercio all'ingrosso e intermediari del commercio, esclusi autoveicoli e motocicli	4.380	1.192	2.224	52	63	3.531	7.911
Commercio al dettaglio escluso quello di autoveicoli e di motocicli, riparazione di beni personali e per la casa	5.964	1.008	4.772	83	446	6.309	12.273
Alberghi, campeggi, bar, ristoranti, ecc.	3.546	508	1.929	83	296	2.816	6.362
Trasporti (pubblici e privati), magazzino, poste e telecomunicazioni	9.723	318	1.366	153	71	1.908	11.631
CREDITO, ASSICURAZIONI E ALTRI SERVIZI ALLA PRODUZIONE E/O AL CONSUMO	11.000	5.132	2.547	100	46	7.825	18.825
Credito, assicurazioni, intermediazione monetaria e finanziaria	5.131	788	685	11	11	1.495	6.626
Informatica e attività connesse, ricerca e sviluppo	3.178	737	544	26	3	1.310	4.488
Attività professionali e di consulenza, immobiliari e di noleggio (studi legali, di progettazione, di mercato, contabilità, vigilanza e pulizia)	2.691	3.607	1.318	63	32	5.020	7.711
SERVIZI SOCIALI E ALLE PERSONE	19.651	2.465	2.353	255	113	5.186	24.837
Pubblica Amministrazione centrale e locale, Difesa, attività giudiziarie, sicurezza nazionale, assicurazione sociale obbligatoria	8.089	158	-	-	-	158	8.247
Istruzione e formazione pubblica e privata	3.554	281	182	25	5	493	4.047
Sanità e assistenza sociale pubblica e privata	4.667	1.509	552	88	15	2.164	6.831
Organizzazioni associative, politiche e sindacali	492	36	37	10	4	87	579
Attività ricreative, culturali e sportive	795	272	389	37	10	708	1.503
Altre attività di servizi	1.559	209	1.063	80	46	1.398	2.957
Servizi domestici presso famiglie e convivenze	495	-	130	15	33	178	673
ORGANISMI INTERNAZIONALI O DI ALTRI PAESI	574	13	2	-	-	15	589
Organizzazioni ed organismi extraterritoriali	574	13	2	-	-	15	589
<b>TOTALE</b>	<b>151.468</b>	<b>18.876</b>	<b>33.329</b>	<b>1.281</b>	<b>2.019</b>	<b>55.505</b>	<b>206.973</b>



**Tavola 1.9 segue - Occupati per posizione nella professione, sesso e settore di attività economica**

SETTORI DI ATTIVITÀ ECONOMICA	Dipendente o in altra posizione subordinata	Indipendente				Totale	Totale
		Imprenditore e libero professionista	Lavoratore in proprio	Socio di cooperativa	Coadiuvante familiare		
FEMMINE							
AGRICOLTURA E PESCA	827	46	348	14	172	580	1.407
Agricoltura, caccia e silvicoltura	776	42	334	14	170	560	1.336
Pesca, piscicoltura e servizi connessi	51	4	14	-	2	20	71
INDUSTRIA	42.341	1.536	2.466	246	633	4.881	47.222
Estrazione di carbon fossile, petrolio greggio, minerali, ecc.	128	9	6	-	1	16	144
Industria alimentare delle bevande e del tabacco	1.950	41	92	34	38	205	2.155
Industria tessile, dell'abbigliamento, della lavorazione di pellami e del cuoio	17.061	616	1.198	70	242	2.126	19.187
Industria del legno e dei prodotti in legno (esclusi i mobili), della carta, stampa ed editoria	1.829	139	160	22	50	371	2.200
Cokeria, raffineria, industria chimica e farmaceutica, industria della gomma e della plastica	6.745	179	276	31	55	541	7.286
Lavorazione di minerali non metalliferi (cemento, vetro, ceramica)	478	18	33	6	10	67	545
Siderurgia, industria metalmeccanica, elettronica e fabbricazione di mezzi di trasporto	12.986	487	589	74	197	1.347	14.333
Fabbricazione di mobili e altre industrie manifatturiere compreso il recupero e la preparazione per il riciclaggio	875	44	96	7	35	182	1.057
Produzione e distribuzione di energia elettrica, acqua e gas	289	3	16	2	5	26	315
COSTRUZIONI E INSTALLAZIONE DI IMPIANTI	1.440	296	193	22	144	655	2.095
Costruzioni edili, opere pubbliche e installazione dei servizi nei fabbricati	1.440	296	193	22	144	655	2.095
COMMERCIO, RIPARAZIONI, PUBBLICI ESERCIZI, TRASPORTI E COMUNICAZIONI	23.540	1.257	5.361	321	1.724	8.663	32.203
Commercio, manutenzione e riparazione di autoveicoli e motocicli, vendita al dettaglio di carburante per autotrazione	1.543	110	266	18	160	554	2.097
Commercio all'ingrosso e intermediari del commercio, esclusi autoveicoli e motocicli	3.902	235	492	39	141	907	4.809
Commercio al dettaglio escluso quello di autoveicoli e di motocicli, riparazione di beni personali e per la casa	9.490	569	3.242	113	925	4.849	14.339
Alberghi, campeggi, bar, ristoranti, ecc.	4.783	260	1.229	101	443	2.033	6.816
Trasporti (pubblici e privati), magazzino, poste e telecomunicazioni	3.822	83	132	50	55	320	4.142
CREDITO, ASSICURAZIONI E ALTRI SERVIZI ALLA PRODUZIONE E/O AL CONSUMO	12.345	2.034	988	166	162	3.350	15.695
Credito, assicurazioni, intermediazione monetaria e finanziaria	3.792	193	200	19	55	467	4.259
Informatica e attività connesse, ricerca e sviluppo	1.659	142	114	7	14	277	1.936
Attività professionali e di consulenza, immobiliari e di noleggio (studi legali, di progettazione, di mercato, contabilità, vigilanza e pulizia)	6.894	1.699	674	140	93	2.606	9.500
SERVIZI SOCIALI E ALLE PERSONE	40.666	1.910	2.462	709	622	5.703	46.369
Pubblica Amministrazione centrale e locale, Difesa, attività giudiziarie, sicurezza nazionale, assicurazione sociale obbligatoria	5.950	112	-	-	-	112	6.062
Istruzione e formazione pubblica e privata	13.664	370	225	174	39	808	14.472
Sanità e assistenza sociale pubblica e privata	13.872	1.005	335	307	79	1.726	15.598
Organizzazioni associative, politiche e sindacali	595	13	18	17	13	61	656
Attività ricreative, culturali e sportive	807	197	144	45	13	399	1.206
Altre attività di servizi	2.787	213	1.628	98	122	2.061	4.848
Servizi domestici presso famiglie e convivenze	2.991	-	112	68	356	536	3.527
ORGANISMI INTERNAZIONALI O DI ALTRI PAESI	308	4	7	-	-	11	319
Organizzazioni ed organismi extraterritoriali	308	4	7	-	-	11	319
<b>TOTALE</b>	<b>121.467</b>	<b>7.083</b>	<b>11.825</b>	<b>1.478</b>	<b>3.457</b>	<b>23.843</b>	<b>145.310</b>

**Tavola 1.10 - Occupati per classe di età, sesso e attività lavorativa svolta**

ATTIVITÀ LAVORATIVA SVOLTA	Classi di età						
	15-19	20-24	25-29	30-34	35-39	40-44	45-49
TOTALE							
Svolge un lavoro operaio o di servizio non specializzato	1.576	4.705	6.361	7.642	7.727	6.911	6.036
È addetto a impianti fissi di produzione, a macchinari, a linee di montaggio o conduce veicoli	711	3.073	5.057	5.762	5.097	4.152	3.455
Svolge un'attività operaia qualificata	1.646	5.467	8.498	10.160	9.928	8.295	7.847
Coltiva piante e/o alleva animali	24	110	163	165	237	187	176
Svolge un'attività di vendita al pubblico o di servizio alle persone	1.096	4.797	6.864	7.588	6.205	4.957	3.756
Svolge un'attività impiegatizia di tipo non tecnico	306	3.129	4.820	5.074	5.050	4.049	3.756
Svolge un'attività tecnica, amministrativa, sportiva o artistica a media qualificazione	284	4.422	10.301	10.787	10.850	8.809	7.258
Svolge un'attività organizzativa, tecnica, intellettuale, scientifica o artistica ad elevata specializzazione	19	407	3.864	4.918	5.102	4.507	4.131
Gestisce un'impresa o dirige il lavoro di strutture organizzative complesse	43	772	3.326	4.426	6.687	5.343	5.568
Lavora come ufficiale, sottufficiale, allievo o volontario nelle Forze Armate	4	144	316	371	507	349	128
<b>Totale</b>	<b>5.709</b>	<b>27.026</b>	<b>49.570</b>	<b>56.893</b>	<b>57.390</b>	<b>47.559</b>	<b>42.111</b>

ATTIVITÀ LAVORATIVA SVOLTA	Classi di età						Totale
	50-54	55-59	60-64	65-69	70-74	75 e più	
TOTALE							
Svolge un lavoro operaio o di servizio non specializzato	5.833	2.470	1.000	155	63	67	50.546
È addetto a impianti fissi di produzione, a macchinari, a linee di montaggio o conduce veicoli	3.257	893	414	57	29	24	31.981
Svolge un'attività operaia qualificata	7.300	2.942	1.497	263	102	76	64.021
Coltiva piante e/o alleva animali	177	174	133	65	32	20	1.663
Svolge un'attività di vendita al pubblico o di servizio alle persone	3.388	1.844	929	303	124	93	41.944
Svolge un'attività impiegatizia di tipo non tecnico	2.607	706	207	27	10	13	29.754
Svolge un'attività tecnica, amministrativa, sportiva o artistica a media qualificazione	5.214	2.153	1.024	277	128	74	61.581
Svolge un'attività organizzativa, tecnica, intellettuale, scientifica o artistica ad elevata specializzazione	3.158	1.419	763	347	211	106	28.952
Gestisce un'impresa o dirige il lavoro di strutture organizzative complesse	5.155	4.160	2.488	1.157	494	315	39.934
Lavora come ufficiale, sottufficiale, allievo o volontario nelle Forze Armate	53	30	3	2	-	-	1.907
<b>Totale</b>	<b>36.142</b>	<b>16.791</b>	<b>8.458</b>	<b>2.653</b>	<b>1.193</b>	<b>788</b>	<b>352.283</b>

**Tavola 1.10 segue - Occupati per classe di età, sesso e attività lavorativa svolta**

ATTIVITÀ LAVORATIVA SVOLTA	Classi di età						
	15-19	20-24	25-29	30-34	35-39	40-44	45-49
MASCHI							
Svolge un lavoro operaio o di servizio non specializzato	1.088	2.856	3.573	4.224	3.947	3.392	2.854
È addetto a impianti fissi di produzione, a macchinari, a linee di montaggio o conduce veicoli	511	2.295	3.882	4.463	4.115	3.343	2.766
Svolge un'attività operaia qualificata	1.375	4.296	6.570	7.731	7.705	6.272	5.929
Coltiva piante e/o alleva animali	20	94	139	143	180	137	120
Svolge un'attività di vendita al pubblico o di servizio alle persone	356	1.665	2.699	3.174	2.639	2.116	1.589
Svolge un'attività impiegatizia di tipo non tecnico	61	525	963	1.057	1.189	1.020	1.205
Svolge un'attività tecnica, amministrativa, sportiva o artistica a media qualificazione	132	1.936	4.668	5.055	5.166	4.337	3.919
Svolge un'attività organizzativa, tecnica, intellettuale, scientifica o artistica ad elevata specializzazione	13	200	1.958	2.756	2.788	2.648	2.440
Gestisce un'impresa o dirige il lavoro di strutture organizzative complesse	25	540	2.269	3.071	4.786	3.911	4.133
Lavora come ufficiale, sottufficiale, allievo o volontario nelle Forze Armate	4	143	313	366	505	349	128
<b>Totale</b>	<b>3.585</b>	<b>14.550</b>	<b>27.034</b>	<b>32.040</b>	<b>33.020</b>	<b>27.525</b>	<b>25.083</b>

ATTIVITÀ LAVORATIVA SVOLTA	Classi di età						Totale
	50-54	55-59	60-64	65-69	70-74	75 e più	
MASCHI							
Svolge un lavoro operaio o di servizio non specializzato	2.793	1.080	640	94	38	36	26.615
È addetto a impianti fissi di produzione, a macchinari, a linee di montaggio o conduce veicoli	2.600	705	365	51	22	16	25.134
Svolge un'attività operaia qualificata	5.678	2.192	1.308	228	83	55	49.422
Coltiva piante e/o alleva animali	125	119	89	52	26	16	1.260
Svolge un'attività di vendita al pubblico o di servizio alle persone	1.538	855	548	173	67	50	17.469
Svolge un'attività impiegatizia di tipo non tecnico	1.035	302	105	10	2	4	7.478
Svolge un'attività tecnica, amministrativa, sportiva o artistica a media qualificazione	3.260	1.501	803	222	99	52	31.150
Svolge un'attività organizzativa, tecnica, intellettuale, scientifica o artistica ad elevata specializzazione	2.066	1.079	656	317	196	92	17.209
Gestisce un'impresa o dirige il lavoro di strutture organizzative complesse	3.897	3.084	2.020	957	407	240	29.340
Lavora come ufficiale, sottufficiale, allievo o volontario nelle Forze Armate	53	30	3	2	-	-	1.896
<b>Totale</b>	<b>23.045</b>	<b>10.947</b>	<b>6.537</b>	<b>2.106</b>	<b>940</b>	<b>561</b>	<b>206.973</b>

**Tavola 1.10 segue - Occupati per classe di età, sesso e attività lavorativa svolta**

ATTIVITÀ LAVORATIVA SVOLTA	Classi di età						
	15-19	20-24	25-29	30-34	35-39	40-44	45-49
FEMMINE							
Svolge un lavoro operaio o di servizio non specializzato	488	1.849	2.788	3.418	3.780	3.519	3.182
È addetta a impianti fissi di produzione, a macchinari, a linee di montaggio o conduce veicoli	200	778	1.175	1.299	982	809	689
Svolge un'attività operaia qualificata	271	1.171	1.928	2.429	2.223	2.023	1.918
Coltiva piante e/o alleva animali	4	16	24	22	57	50	56
Svolge un'attività di vendita al pubblico o di servizio alle persone	740	3.132	4.165	4.414	3.566	2.841	2.167
Svolge un'attività impiegatizia di tipo non tecnico	245	2.604	3.857	4.017	3.861	3.029	2.551
Svolge un'attività tecnica, amministrativa, sportiva o artistica a media qualificazione	152	2.486	5.633	5.732	5.684	4.472	3.339
Svolge un'attività organizzativa, tecnica, intellettuale, scientifica o artistica ad elevata specializzazione	6	207	1.906	2.162	2.314	1.859	1.691
Gestisce un'impresa o dirige il lavoro di strutture organizzative complesse	18	232	1.057	1.355	1.901	1.432	1.435
Lavora come ufficiale, sottufficiale, allievo o volontario nelle Forze Armate	-	1	3	5	2	-	-
<b>Totale</b>	<b>2.124</b>	<b>12.476</b>	<b>22.536</b>	<b>24.853</b>	<b>24.370</b>	<b>20.034</b>	<b>17.028</b>

ATTIVITÀ LAVORATIVA SVOLTA	Classi di età						Totale
	50-54	55-59	60-64	65-69	70-74	75 e più	
FEMMINE							
Svolge un lavoro operaio o di servizio non specializzato	3.040	1.390	360	61	25	31	23.931
È addetta a impianti fissi di produzione, a macchinari, a linee di montaggio o conduce veicoli	657	188	49	6	7	8	6.847
Svolge un'attività operaia qualificata	1.622	750	189	35	19	21	14.599
Coltiva piante e/o alleva animali	52	55	44	13	6	4	403
Svolge un'attività di vendita al pubblico o di servizio alle persone	1.850	989	381	130	57	43	24.475
Svolge un'attività impiegatizia di tipo non tecnico	1.572	404	102	17	8	9	22.276
Svolge un'attività tecnica, amministrativa, sportiva o artistica a media qualificazione	1.954	652	221	55	29	22	30.431
Svolge un'attività organizzativa, tecnica, intellettuale, scientifica o artistica ad elevata specializzazione	1.092	340	107	30	15	14	11.743
Gestisce un'impresa o dirige il lavoro di strutture organizzative complesse	1.258	1.076	468	200	87	75	10.594
Lavora come ufficiale, sottufficiale, allievo o volontario nelle Forze Armate	-	-	-	-	-	-	11
<b>Totale</b>	<b>13.097</b>	<b>5.844</b>	<b>1.921</b>	<b>547</b>	<b>253</b>	<b>227</b>	<b>145.310</b>

**Tavola 1.11 - Occupati per classe di età, sesso, sezione di attività economica e posizione nella professione**

SEZIONE DI ATTIVITÀ ECONOMICA E POSIZIONE NELLA PROFESSIONE	Classi di età					
	15-19	20-24	25-29	30-34	35-39	40-44
TOTALE						
AGRICOLTURA, CACCIA E SILVICOLTURA	88	293	446	528	644	577
Dipendenti o in altra posizione subordinata	74	238	287	305	335	305
Indipendenti (a)	14	55	159	223	309	272
PESCA, PISCICOLTURA E SERVIZI CONNESSI	11	20	31	29	43	27
Dipendenti o in altra posizione subordinata	11	17	21	18	29	19
Indipendenti	-	3	10	11	14	8
ESTRAZIONE DI MINERALI	9	38	73	104	135	88
Dipendenti o in altra posizione subordinata	9	35	69	95	122	80
Indipendenti	-	3	4	9	13	8
ATTIVITÀ MANIFATTURIERE	2.822	11.034	19.103	21.642	21.344	17.539
Dipendenti o in altra posizione subordinata	2.786	10.643	17.742	19.578	18.876	15.310
Indipendenti	36	391	1.361	2.064	2.468	2.229
PRODUZIONE E DISTRIBUZIONE DI ENERGIA ELETTRICA, GAS E ACQUA	24	112	200	266	308	310
Dipendenti o in altra posizione subordinata	23	108	177	240	275	278
Indipendenti	1	4	23	26	33	32
COSTRUZIONI	677	2.268	3.409	4.349	4.143	3.211
Dipendenti o in altra posizione subordinata	651	1.937	2.382	2.628	2.402	1.762
Indipendenti	26	331	1.027	1.721	1.741	1.449
COMMERCIO ALL'INGROSSO E AL DETTAGLIO; RIPARAZIONE DI AUTOVEICOLI, MOTOCICLI E DI BENI PERSONALI E PER LA CASA	750	4.133	7.159	7.956	7.457	5.692
Dipendenti o in altra posizione subordinata	707	3.684	5.644	5.588	4.750	3.185
Indipendenti	43	449	1.515	2.368	2.707	2.507
ALBERGHI E RISTORANTI	442	1.564	2.160	2.162	1.915	1.523
Dipendenti o in altra posizione subordinata	421	1.370	1.602	1.433	1.119	838
Indipendenti	21	194	558	729	796	685
TRASPORTI, MAGAZZINAGGIO E COMUNICAZIONI	76	1.196	2.574	2.799	2.620	2.199
Dipendenti o in altra posizione subordinata	68	1.110	2.359	2.514	2.277	1.901
Indipendenti	8	86	215	285	343	298
INTERMEDIAZIONE MONETARIA E FINANZIARIA	32	528	1.434	1.856	1.909	1.761
Dipendenti o in altra posizione subordinata	28	477	1.248	1.545	1.608	1.471
Indipendenti	4	51	186	311	301	290
ATTIVITÀ IMMOBILIARI, NOLEGGIO, INFORMATICA, RICERCA, ALTRE ATTIVITÀ PROFESSIONALI E IMPRENDITORIALI	208	2.352	4.593	4.728	3.862	2.550
Dipendenti o in altra posizione subordinata	197	2.099	3.573	3.014	2.208	1.368
Indipendenti	11	253	1.020	1.714	1.654	1.182
PUBBLICA AMMINISTRAZIONE E DIFESA; ASSICURAZIONE SOCIALE OBBLIGATORIA	57	682	1.657	2.159	2.960	2.662
Dipendenti o in altra posizione subordinata	57	669	1.619	2.106	2.908	2.631
Indipendenti	-	13	38	53	52	31
ISTRUZIONE	44	599	1.535	2.043	3.018	3.347
Dipendenti o in altra posizione subordinata	40	541	1.383	1.840	2.823	3.215
Indipendenti	4	58	152	203	195	132
SANITÀ E ALTRI SERVIZI SOCIALI	50	743	2.817	3.607	4.333	4.008
Dipendenti o in altra posizione subordinata	48	692	2.544	3.187	3.665	3.269
Indipendenti	2	51	273	420	668	739
ALTRI SERVIZI PUBBLICI, SOCIALI E PERSONALI	383	1.240	1.912	2.029	1.822	1.278
Dipendenti o in altra posizione subordinata	367	1.041	1.345	1.229	946	723
Indipendenti	16	199	567	800	876	555
SERVIZI DOMESTICI PRESSO FAMIGLIE E CONVIVENZE	36	186	404	546	760	649
Dipendenti o in altra posizione subordinata	34	159	346	461	631	530
Indipendenti	2	27	58	85	129	119
ORGANIZZAZIONI ED ORGANISMI EXTRATERRITORIALI	-	38	63	90	117	138
Dipendenti o in altra posizione subordinata	-	38	60	85	112	133
Indipendenti	-	-	3	5	5	5
<b>TOTALE</b>	<b>5.709</b>	<b>27.026</b>	<b>49.570</b>	<b>56.893</b>	<b>57.390</b>	<b>47.559</b>
<b>Dipendenti o in altra posizione subordinata</b>	<b>5.521</b>	<b>24.858</b>	<b>42.401</b>	<b>45.866</b>	<b>45.086</b>	<b>37.018</b>
<b>Indipendenti</b>	<b>188</b>	<b>2.168</b>	<b>7.169</b>	<b>11.027</b>	<b>12.304</b>	<b>10.541</b>

(a) comprende Imprenditore, Libero professionista, Lavoratore in proprio, Socio di cooperativa di produzione di beni e/o prestazioni di servizi e Coadiuvante familiare

**Tavola 1.11 segue - Occupati per classe di età, sesso, sezione di attività economica e posizione nella professione**

SEZIONE DI ATTIVITÀ ECONOMICA E POSIZIONE NELLA PROFESSIONE	Classi di età					Totale
	45-49	50-54	55-59	60-64	65 e più	
TOTALE						
AGRICOLTURA, CACCIA E SILVICOLTURA	448	443	358	255	192	4.272
Dipendenti o in altra posizione subordinata	212	241	140	86	46	2.269
Indipendenti (a)	236	202	218	169	146	2.003
PESCA, PISCICOLTURA E SERVIZI CONNESSI	36	29	14	22	8	270
Dipendenti o in altra posizione subordinata	25	15	6	2	-	163
Indipendenti	11	14	8	20	8	107
ESTRAZIONE DI MINERALI	88	89	37	34	13	708
Dipendenti o in altra posizione subordinata	76	77	27	18	4	612
Indipendenti	12	12	10	16	9	96
ATTIVITÀ MANIFATTURIERE	16.722	14.703	5.706	2.641	1.442	134.698
Dipendenti o in altra posizione subordinata	14.543	12.177	3.633	1.091	253	116.632
Indipendenti	2.179	2.526	2.073	1.550	1.189	18.066
PRODUZIONE E DISTRIBUZIONE DI ENERGIA ELETTRICA, GAS E ACQUA	358	335	88	35	10	2.046
Dipendenti o in altra posizione subordinata	322	308	58	20	4	1.813
Indipendenti	36	27	30	15	6	233
COSTRUZIONI	2.601	2.576	1.683	1.038	381	26.336
Dipendenti o in altra posizione subordinata	1.417	1.348	729	364	41	15.661
Indipendenti	1.184	1.228	954	674	340	10.675
COMMERCIO ALL'INGROSSO E AL DETTAGLIO; RIPARAZIONE DI AUTOVEICOLI, MOTOCICLI E DI BENI PERSONALI E PER LA CASA	4.958	4.598	2.834	1.729	1.102	48.368
Dipendenti o in altra posizione subordinata	2.605	1.986	788	314	116	29.367
Indipendenti	2.353	2.612	2.046	1.415	986	19.001
ALBERGHI E RISTORANTI	1.186	1.079	672	312	163	13.178
Dipendenti o in altra posizione subordinata	632	544	269	75	26	8.329
Indipendenti	554	535	403	237	137	4.849
TRASPORTI, MAGAZZINAGGIO E COMUNICAZIONI	1.816	1.591	546	265	91	15.773
Dipendenti o in altra posizione subordinata	1.531	1.288	365	108	24	13.545
Indipendenti	285	303	181	157	67	2.228
INTERMEDIAZIONE MONETARIA E FINANZIARIA	1.458	1.206	470	161	70	10.885
Dipendenti o in altra posizione subordinata	1.204	976	293	54	19	8.923
Indipendenti	254	230	177	107	51	1.962
ATTIVITÀ IMMOBILIARI, NOLEGGIO, INFORMATICA, RICERCA, ALTRE ATTIVITÀ PROFESSIONALI E IMPRENDITORIALI	1.842	1.542	926	560	472	23.635
Dipendenti o in altra posizione subordinata	879	711	252	88	33	14.422
Indipendenti	963	831	674	472	439	9.213
PUBBLICA AMMINISTRAZIONE E DIFESA; ASSICURAZIONE SOCIALE OBBLIGATORIA	1.955	1.376	537	203	61	14.309
Dipendenti o in altra posizione subordinata	1.941	1.348	522	189	49	14.039
Indipendenti	14	28	15	14	12	270
ISTRUZIONE	3.516	2.805	1.078	386	148	18.519
Dipendenti o in altra posizione subordinata	3.349	2.678	967	295	87	17.218
Indipendenti	167	127	111	91	61	1.301
SANITÀ E ALTRI SERVIZI SOCIALI	3.287	2.131	845	349	259	22.429
Dipendenti o in altra posizione subordinata	2.550	1.694	624	186	80	18.539
Indipendenti	737	437	221	163	179	3.890
ALTRI SERVIZI PUBBLICI, SOCIALI E PERSONALI	1.081	985	557	282	180	11.749
Dipendenti o in altra posizione subordinata	584	456	224	79	41	7.035
Indipendenti	497	529	333	203	139	4.714
SERVIZI DOMESTICI PRESSO FAMIGLIE E CONVIVENZE	630	538	329	86	36	4.200
Dipendenti o in altra posizione subordinata	531	444	264	64	22	3.486
Indipendenti	99	94	65	22	14	714
ORGANIZZAZIONI ED ORGANISMI EXTRATERRITORIALI	129	116	111	100	6	908
Dipendenti o in altra posizione subordinata	127	115	111	99	2	882
Indipendenti	2	1	-	1	4	26
<b>TOTALE</b>	<b>42.111</b>	<b>36.142</b>	<b>16.791</b>	<b>8.458</b>	<b>4.634</b>	<b>352.283</b>
<b>Dipendenti o in altra posizione subordinata</b>	<b>32.528</b>	<b>26.406</b>	<b>9.272</b>	<b>3.132</b>	<b>847</b>	<b>272.935</b>
<b>Indipendenti</b>	<b>9.583</b>	<b>9.736</b>	<b>7.519</b>	<b>5.326</b>	<b>3.787</b>	<b>79.348</b>

(a) comprende Imprenditore, Libero professionista, Lavoratore in proprio, Socio di cooperativa di produzione di beni e/o prestazioni di servizi e Coadiuvante familiare

**Tavola 1.11 segue - Occupati per classe di età, sesso, sezione di attività economica e posizione nella professione**

SEZIONE DI ATTIVITÀ ECONOMICA E POSIZIONE NELLA PROFESSIONE	Classi di età					
	15-19	20-24	25-29	30-34	35-39	40-44
MASCHI						
AGRICOLTURA, CACCIA E SILVICOLTURA	70	227	340	382	436	382
Dipendenti o in altra posizione subordinata	58	182	204	209	209	201
Indipendenti (a)	12	45	136	173	227	181
PESCA, PISCICOLTURA E SERVIZI CONNESSI	10	14	21	20	30	19
Dipendenti o in altra posizione subordinata	10	11	14	12	19	12
Indipendenti	-	3	7	8	11	7
ESTRAZIONE DI MINERALI	6	32	53	85	116	71
Dipendenti o in altra posizione subordinata	6	29	51	76	103	65
Indipendenti	-	3	2	9	13	6
ATTIVITÀ MANIFATTURIERE	1.932	6.822	11.874	13.557	13.934	11.512
Dipendenti o in altra posizione subordinata	1.908	6.545	10.898	12.060	12.165	9.862
Indipendenti	24	277	976	1.497	1.769	1.650
PRODUZIONE E DISTRIBUZIONE DI ENERGIA ELETTRICA, GAS E ACQUA	22	97	167	209	252	262
Dipendenti o in altra posizione subordinata	21	93	146	187	222	234
Indipendenti	1	4	21	22	30	28
COSTRUZIONI	653	2.050	3.069	3.924	3.781	2.944
Dipendenti o in altra posizione subordinata	628	1.735	2.121	2.317	2.153	1.589
Indipendenti	25	315	948	1.607	1.628	1.355
COMMERCIO ALL'INGROSSO E AL DETTAGLIO; RIPARAZIONE DI AUTOVEICOLI, MOTOCICLI E DI BENI PERSONALI E PER LA CASA	422	1.890	3.487	4.226	4.269	3.301
Dipendenti o in altra posizione subordinata	393	1.598	2.488	2.609	2.447	1.655
Indipendenti	29	292	999	1.617	1.822	1.646
ALBERGHI E RISTORANTI	215	689	1.012	1.040	947	747
Dipendenti o in altra posizione subordinata	203	568	663	616	480	372
Indipendenti	12	121	349	424	467	375
TRASPORTI, MAGAZZINAGGIO E COMUNICAZIONI	53	658	1.701	1.954	1.963	1.682
Dipendenti o in altra posizione subordinata	46	598	1.519	1.706	1.667	1.431
Indipendenti	7	60	182	248	296	251
INTERMEDIAZIONE MONETARIA E FINANZIARIA	10	189	658	1.002	1.112	1.069
Dipendenti o in altra posizione subordinata	8	161	531	770	899	854
Indipendenti	2	28	127	232	213	215
ATTIVITÀ IMMOBILIARI, NOLEGGIO, INFORMATICA, RICERCA, ALTRE ATTIVITÀ PROFESSIONALI E IMPRENDITORIALI	68	819	2.077	2.274	1.939	1.424
Dipendenti o in altra posizione subordinata	59	668	1.477	1.262	865	591
Indipendenti	9	151	600	1.012	1.074	833
PUBBLICA AMMINISTRAZIONE E DIFESA; ASSICURAZIONE SOCIALE OBBLIGATORIA	35	443	991	1.278	1.627	1.422
Dipendenti o in altra posizione subordinata	35	439	979	1.250	1.602	1.399
Indipendenti	-	4	12	28	25	23
ISTRUZIONE	5	84	267	325	503	666
Dipendenti o in altra posizione subordinata	5	76	224	262	442	606
Indipendenti	-	8	43	63	61	60
SANITÀ E ALTRI SERVIZI SOCIALI	7	136	559	827	1.120	1.196
Dipendenti o in altra posizione subordinata	6	127	462	642	778	788
Indipendenti	1	9	97	185	342	408
ALTRI SERVIZI PUBBLICI, SOCIALI E PERSONALI	67	348	670	803	796	623
Dipendenti o in altra posizione subordinata	59	271	446	487	435	349
Indipendenti	8	77	224	316	361	274
SERVIZI DOMESTICI PRESSO FAMIGLIE E CONVIVENZE	10	33	62	91	120	101
Dipendenti o in altra posizione subordinata	9	24	48	67	84	76
Indipendenti	1	9	14	24	36	25
ORGANIZZAZIONI ED ORGANISMI EXTRATERRITORIALI	-	19	26	43	75	104
Dipendenti o in altra posizione subordinata	-	19	23	40	73	100
Indipendenti	-	-	3	3	2	4
<b>TOTALE</b>	<b>3.585</b>	<b>14.550</b>	<b>27.034</b>	<b>32.040</b>	<b>33.020</b>	<b>27.525</b>
<b>Dipendenti o in altra posizione subordinata</b>	<b>3.454</b>	<b>13.144</b>	<b>22.294</b>	<b>24.572</b>	<b>24.643</b>	<b>20.184</b>
<b>Indipendenti</b>	<b>131</b>	<b>1.406</b>	<b>4.740</b>	<b>7.468</b>	<b>8.377</b>	<b>7.341</b>

(a) comprende Imprenditore, Libero professionista, Lavoratore in proprio, Socio di cooperativa di produzione di beni e/o prestazioni di servizi e Coadiuvante familiare

**Tavola 1.11 segue - Occupati per classe di età, sesso, sezione di attività economica e posizione nella professione**

SEZIONE DI ATTIVITÀ ECONOMICA E POSIZIONE NELLA PROFESSIONE	Classi di età					Totale
	45-49	50-54	55-59	60-64	65 e più	
MASCHI						
AGRICOLTURA, CACCIA E SILVICOLTURA	276	278	225	173	147	2.936
Dipendenti o in altra posizione subordinata	124	138	82	56	30	1.493
Indipendenti (a)	152	140	143	117	117	1.443
PESCA, PISCICOLTURA E SERVIZI CONNESSI	25	25	10	19	6	199
Dipendenti o in altra posizione subordinata	15	13	4	2	-	112
Indipendenti	10	12	6	17	6	87
ESTRAZIONE DI MINERALI	63	72	32	25	9	564
Dipendenti o in altra posizione subordinata	53	60	23	15	3	484
Indipendenti	10	12	9	10	6	80
ATTIVITÀ MANIFATTURIERE	11.075	10.063	3.812	2.158	1.196	87.935
Dipendenti o in altra posizione subordinata	9.504	8.318	2.360	891	197	74.708
Indipendenti	1.571	1.745	1.452	1.267	999	13.227
PRODUZIONE E DISTRIBUZIONE DI ENERGIA ELETTRICA, GAS E ACQUA	313	300	70	31	8	1.731
Dipendenti o in altra posizione subordinata	281	275	45	16	4	1.524
Indipendenti	32	25	25	15	4	207
COSTRUZIONI	2.408	2.426	1.618	1.011	357	24.241
Dipendenti o in altra posizione subordinata	1.302	1.273	706	359	38	14.221
Indipendenti	1.106	1.153	912	652	319	10.020
COMMERCIO ALL'INGROSSO E AL DETTAGLIO; RIPARAZIONE DI AUTOVEICOLI, MOTOCICLI E DI BENI PERSONALI E PER LA CASA	2.911	2.825	1.786	1.228	778	27.123
Dipendenti o in altra posizione subordinata	1.383	1.130	441	216	72	14.432
Indipendenti	1.528	1.695	1.345	1.012	706	12.691
ALBERGHI E RISTORANTI	538	526	364	199	85	6.362
Dipendenti o in altra posizione subordinata	228	228	126	47	15	3.546
Indipendenti	310	298	238	152	70	2.816
TRASPORTI, MAGAZZINAGGIO E COMUNICAZIONI	1.492	1.352	457	243	76	11.631
Dipendenti o in altra posizione subordinata	1.251	1.089	303	94	19	9.723
Indipendenti	241	263	154	149	57	1.908
INTERMEDIAZIONE MONETARIA E FINANZIARIA	1.033	965	393	137	58	6.626
Dipendenti o in altra posizione subordinata	825	777	249	44	13	5.131
Indipendenti	208	188	144	93	45	1.495
ATTIVITÀ IMMOBILIARI, NOLEGGIO, INFORMATICA, RICERCA, ALTRE ATTIVITÀ PROFESSIONALI E IMPRENDITORIALI	1.068	992	657	461	420	12.199
Dipendenti o in altra posizione subordinata	392	351	127	56	21	5.869
Indipendenti	676	641	530	405	399	6.330
PUBBLICA AMMINISTRAZIONE E DIFESA; ASSICURAZIONE SOCIALE OBBLIGATORIA	1.065	829	357	157	43	8.247
Dipendenti o in altra posizione subordinata	1.056	807	346	144	32	8.089
Indipendenti	9	22	11	13	11	158
ISTRUZIONE	789	775	369	186	78	4.047
Dipendenti o in altra posizione subordinata	713	725	325	136	40	3.554
Indipendenti	76	50	44	50	38	493
SANITÀ E ALTRI SERVIZI SOCIALI	1.272	940	371	213	190	6.831
Dipendenti o in altra posizione subordinata	817	670	237	102	38	4.667
Indipendenti	455	270	134	111	152	2.164
ALTRI SERVIZI PUBBLICI, SOCIALI E PERSONALI	560	529	313	191	139	5.039
Dipendenti o in altra posizione subordinata	323	256	128	60	32	2.846
Indipendenti	237	273	185	131	107	2.193
SERVIZI DOMESTICI PRESSO FAMIGLIE E CONVIVENZE	101	72	42	27	14	673
Dipendenti o in altra posizione subordinata	78	55	31	17	6	495
Indipendenti	23	17	11	10	8	178
ORGANIZZAZIONI ED ORGANISMI EXTRATERRITORIALI	94	76	71	78	3	589
Dipendenti o in altra posizione subordinata	93	75	71	78	2	574
Indipendenti	1	1	-	-	1	15
<b>TOTALE</b>	<b>25.083</b>	<b>23.045</b>	<b>10.947</b>	<b>6.537</b>	<b>3.607</b>	<b>206.973</b>
<b>Dipendenti o in altra posizione subordinata</b>	<b>18.438</b>	<b>16.240</b>	<b>5.604</b>	<b>2.333</b>	<b>562</b>	<b>151.468</b>
<b>Indipendenti</b>	<b>6.645</b>	<b>6.805</b>	<b>5.343</b>	<b>4.204</b>	<b>3.045</b>	<b>55.505</b>

(a) comprende Imprenditore, Libero professionista, Lavoratore in proprio, Socio di cooperativa di produzione di beni e/o prestazioni di servizi e Coadiuvante familiare



**Tavola 1.11 segue - Occupati per classe di età, sesso, sezione di attività economica e posizione nella professione**

SEZIONE DI ATTIVITÀ ECONOMICA E POSIZIONE NELLA PROFESSIONE	Classi di età					
	15-19	20-24	25-29	30-34	35-39	40-44
FEMMINE						
AGRICOLTURA, CACCIA E SILVICOLTURA	18	66	106	146	208	195
Dipendenti o in altra posizione subordinata	16	56	83	96	126	104
Indipendenti (a)	2	10	23	50	82	91
PESCA, PISCICOLTURA E SERVIZI CONNESSI	1	6	10	9	13	8
Dipendenti o in altra posizione subordinata	1	6	7	6	10	7
Indipendenti	-	-	3	3	3	1
ESTRAZIONE DI MINERALI	3	6	20	19	19	17
Dipendenti o in altra posizione subordinata	3	6	18	19	19	15
Indipendenti	-	-	2	-	-	2
ATTIVITÀ MANIFATTURIERE	890	4.212	7.229	8.085	7.410	6.027
Dipendenti o in altra posizione subordinata	878	4.098	6.844	7.518	6.711	5.448
Indipendenti	12	114	385	567	699	579
PRODUZIONE E DISTRIBUZIONE DI ENERGIA ELETTRICA, GAS E ACQUA	2	15	33	57	56	48
Dipendenti o in altra posizione subordinata	2	15	31	53	53	44
Indipendenti	-	-	2	4	3	4
COSTRUZIONI	24	218	340	425	362	267
Dipendenti o in altra posizione subordinata	23	202	261	311	249	173
Indipendenti	1	16	79	114	113	94
COMMERCIO ALL'INGROSSO E AL DETTAGLIO; RIPARAZIONE DI AUTOVEICOLI, MOTOCICLI E DI BENI PERSONALI E PER LA CASA	328	2.243	3.672	3.730	3.188	2.391
Dipendenti o in altra posizione subordinata	314	2.086	3.156	2.979	2.303	1.530
Indipendenti	14	157	516	751	885	861
ALBERGHI E RISTORANTI	227	875	1.148	1.122	968	776
Dipendenti o in altra posizione subordinata	218	802	939	817	639	466
Indipendenti	9	73	209	305	329	310
TRASPORTI, MAGAZZINAGGIO E COMUNICAZIONI	23	538	873	845	657	517
Dipendenti o in altra posizione subordinata	22	512	840	808	610	470
Indipendenti	1	26	33	37	47	47
INTERMEDIAZIONE MONETARIA E FINANZIARIA	22	339	776	854	797	692
Dipendenti o in altra posizione subordinata	20	316	717	775	709	617
Indipendenti	2	23	59	79	88	75
ATTIVITÀ IMMOBILIARI, NOLEGGIO, INFORMATICA, RICERCA, ALTRE ATTIVITÀ PROFESSIONALI E IMPRENDITORIALI	140	1.533	2.516	2.454	1.923	1.126
Dipendenti o in altra posizione subordinata	138	1.431	2.096	1.752	1.343	777
Indipendenti	2	102	420	702	580	349
PUBBLICA AMMINISTRAZIONE E DIFESA; ASSICURAZIONE SOCIALE OBBLIGATORIA	22	239	666	881	1.333	1.240
Dipendenti o in altra posizione subordinata	22	230	640	856	1.306	1.232
Indipendenti	-	9	26	25	27	8
ISTRUZIONE	39	515	1.268	1.718	2.515	2.681
Dipendenti o in altra posizione subordinata	35	465	1.159	1.578	2.381	2.609
Indipendenti	4	50	109	140	134	72
SANITÀ E ALTRI SERVIZI SOCIALI	43	607	2.258	2.780	3.213	2.812
Dipendenti o in altra posizione subordinata	42	565	2.082	2.545	2.887	2.481
Indipendenti	1	42	176	235	326	331
ALTRI SERVIZI PUBBLICI, SOCIALI E PERSONALI	316	892	1.242	1.226	1.026	655
Dipendenti o in altra posizione subordinata	308	770	899	742	511	374
Indipendenti	8	122	343	484	515	281
SERVIZI DOMESTICI PRESSO FAMIGLIE E CONVIVENZE	26	153	342	455	640	548
Dipendenti o in altra posizione subordinata	25	135	298	394	547	454
Indipendenti	1	18	44	61	93	94
ORGANIZZAZIONI ED ORGANISMI EXTRATERRITORIALI	-	19	37	47	42	34
Dipendenti o in altra posizione subordinata	-	19	37	45	39	33
Indipendenti	-	-	-	2	3	1
<b>TOTALE</b>	<b>2.124</b>	<b>12.476</b>	<b>22.536</b>	<b>24.853</b>	<b>24.370</b>	<b>20.034</b>
<b>Dipendenti o in altra posizione subordinata</b>	<b>2.067</b>	<b>11.714</b>	<b>20.107</b>	<b>21.294</b>	<b>20.443</b>	<b>16.834</b>
<b>Indipendenti</b>	<b>57</b>	<b>762</b>	<b>2.429</b>	<b>3.559</b>	<b>3.927</b>	<b>3.200</b>

(a) comprende Imprenditore, Libero professionista, Lavoratore in proprio, Socio di cooperativa di produzione di beni e/o prestazioni di servizi e Coadiuvante familiare

**Tavola 1.11 segue - Occupati per classe di età, sesso, sezione di attività economica e posizione nella professione**

SEZIONE DI ATTIVITÀ ECONOMICA E POSIZIONE NELLA PROFESSIONE	Classi di età					Totale
	45-49	50-54	55-59	60-64	65 e più	
FEMMINE						
AGRICOLTURA, CACCIA E SILVICOLTURA	172	165	133	82	45	1.336
Dipendenti o in altra posizione subordinata	88	103	58	30	16	776
Indipendenti (a)	84	62	75	52	29	560
PESCA, PISCICOLTURA E SERVIZI CONNESSI	11	4	4	3	2	71
Dipendenti o in altra posizione subordinata	10	2	2	-	-	51
Indipendenti	1	2	2	3	2	20
ESTRAZIONE DI MINERALI	25	17	5	9	4	144
Dipendenti o in altra posizione subordinata	23	17	4	3	1	128
Indipendenti	2	-	1	6	3	16
ATTIVITÀ MANIFATTURIERE	5.647	4.640	1.894	483	246	46.763
Dipendenti o in altra posizione subordinata	5.039	3.859	1.273	200	56	41.924
Indipendenti	608	781	621	283	190	4.839
PRODUZIONE E DISTRIBUZIONE DI ENERGIA ELETTRICA, GAS E ACQUA	45	35	18	4	2	315
Dipendenti o in altra posizione subordinata	41	33	13	4	-	289
Indipendenti	4	2	5	-	2	26
COSTRUZIONI	193	150	65	27	24	2.095
Dipendenti o in altra posizione subordinata	115	75	23	5	3	1.440
Indipendenti	78	75	42	22	21	655
COMMERCIO ALL'INGROSSO E AL DETTAGLIO; RIPARAZIONE DI AUTOVEICOLI, MOTOCICLI E DI BENI PERSONALI E PER LA CASA	2.047	1.773	1.048	501	324	21.245
Dipendenti o in altra posizione subordinata	1.222	856	347	98	44	14.935
Indipendenti	825	917	701	403	280	6.310
ALBERGHI E RISTORANTI	648	553	308	113	78	6.816
Dipendenti o in altra posizione subordinata	404	316	143	28	11	4.783
Indipendenti	244	237	165	85	67	2.033
TRASPORTI, MAGAZZINAGGIO E COMUNICAZIONI	324	239	89	22	15	4.142
Dipendenti o in altra posizione subordinata	280	199	62	14	5	3.822
Indipendenti	44	40	27	8	10	320
INTERMEDIAZIONE MONETARIA E FINANZIARIA	425	241	77	24	12	4.259
Dipendenti o in altra posizione subordinata	379	199	44	10	6	3.792
Indipendenti	46	42	33	14	6	467
ATTIVITÀ IMMOBILIARI, NOLEGGIO, INFORMATICA, RICERCA, ALTRE ATTIVITÀ PROFESSIONALI E IMPRENDITORIALI	774	550	269	99	52	11.436
Dipendenti o in altra posizione subordinata	487	360	125	32	12	8.553
Indipendenti	287	190	144	67	40	2.883
PUBBLICA AMMINISTRAZIONE E DIFESA; ASSICURAZIONE SOCIALE OBBLIGATORIA	890	547	180	46	18	6.062
Dipendenti o in altra posizione subordinata	885	541	176	45	17	5.950
Indipendenti	5	6	4	1	1	112
ISTRUZIONE	2.727	2.030	709	200	70	14.472
Dipendenti o in altra posizione subordinata	2.636	1.953	642	159	47	13.664
Indipendenti	91	77	67	41	23	808
SANITÀ E ALTRI SERVIZI SOCIALI	2.015	1.191	474	136	69	15.598
Dipendenti o in altra posizione subordinata	1.733	1.024	387	84	42	13.872
Indipendenti	282	167	87	52	27	1.726
ALTRI SERVIZI PUBBLICI, SOCIALI E PERSONALI	521	456	244	91	41	6.710
Dipendenti o in altra posizione subordinata	261	200	96	19	9	4.189
Indipendenti	260	256	148	72	32	2.521
SERVIZI DOMESTICI PRESSO FAMIGLIE E CONVIVENZE	529	466	287	59	22	3.527
Dipendenti o in altra posizione subordinata	453	389	233	47	16	2.991
Indipendenti	76	77	54	12	6	536
ORGANIZZAZIONI ED ORGANISMI EXTRATERRITORIALI	35	40	40	22	3	319
Dipendenti o in altra posizione subordinata	34	40	40	21	-	308
Indipendenti	1	-	-	1	3	11
<b>TOTALE</b>	<b>17.028</b>	<b>13.097</b>	<b>5.844</b>	<b>1.921</b>	<b>1.027</b>	<b>145.310</b>
<b>Dipendenti o in altra posizione subordinata</b>	<b>14.090</b>	<b>10.166</b>	<b>3.668</b>	<b>799</b>	<b>285</b>	<b>121.467</b>
<b>Indipendenti</b>	<b>2.938</b>	<b>2.931</b>	<b>2.176</b>	<b>1.122</b>	<b>742</b>	<b>23.843</b>

(a) comprende Imprenditore, Libero professionista, Lavoratore in proprio, Socio di cooperativa di produzione di beni e/o prestazioni di servizi e Coadiuvante familiare

**Tavola 1.12 - Occupati per grado di istruzione, sesso, attività economica e posizione nella professione**

ATTIVITÀ ECONOMICA E POSIZIONE NELLA PROFESSIONE	Grado di Istruzione						Totale
	Laurea	Diploma universitario o terziario di tipo non universitario	Diploma di scuola secondaria superiore	Licenza di scuola media inferiore o di avviamento professionale	Licenza di scuola elementare	Nessun titolo di studio	
TOTALE							
<b>Agricoltura</b>	<b>155</b>	<b>29</b>	<b>1.140</b>	<b>2.038</b>	<b>1.074</b>	<b>106</b>	<b>4.542</b>
Dipendente o in altra posizione subordinata	65	13	614	1.151	522	67	2.432
Imprenditore e Libero professionista	53	5	102	65	26	-	251
Lavoratore in proprio	32	8	335	660	458	35	1.528
Socio di cooperativa	1	-	9	18	11	1	40
Coadiuvante familiare	4	3	80	144	57	3	291
<b>Industria</b>	<b>7.401</b>	<b>994</b>	<b>54.985</b>	<b>75.626</b>	<b>23.004</b>	<b>1.778</b>	<b>163.788</b>
Dipendente o in altra posizione subordinata	5.620	829	45.202	63.921	17.626	1.520	134.718
Imprenditore e Libero professionista	1.344	89	4.553	2.351	1.021	24	9.382
Lavoratore in proprio	394	62	4.500	8.270	4.005	206	17.437
Socio di cooperativa	19	7	242	368	98	16	750
Coadiuvante familiare	24	7	488	716	254	12	1.501
<b>Altre attività</b>	<b>25.993</b>	<b>5.752</b>	<b>82.072</b>	<b>56.563</b>	<b>12.773</b>	<b>800</b>	<b>183.953</b>
Dipendente o in altra posizione subordinata	18.011	4.753	64.415	40.450	7.549	607	135.785
Imprenditore e Libero professionista	6.443	583	7.206	1.635	452	7	16.326
Lavoratore in proprio	1.301	294	8.539	12.028	3.899	128	26.189
Socio di cooperativa	139	94	768	771	183	14	1.969
Coadiuvante familiare	99	28	1.144	1.679	690	44	3.684
<b>Totale</b>	<b>33.549</b>	<b>6.775</b>	<b>138.197</b>	<b>134.227</b>	<b>36.851</b>	<b>2.684</b>	<b>352.283</b>
Dipendente o in altra posizione subordinata	23.696	5.595	110.231	105.522	25.697	2.194	272.935
Imprenditore e Libero professionista	7.840	677	11.861	4.051	1.499	31	25.959
Lavoratore in proprio	1.727	364	13.374	20.958	8.362	369	45.154
Socio di cooperativa	159	101	1.019	1.157	292	31	2.759
Coadiuvante familiare	127	38	1.712	2.539	1.001	59	5.476

**Tavola 1.12 segue - Occupati per grado di istruzione, sesso, attività economica e posizione nella professione**

ATTIVITÀ ECONOMICA E POSIZIONE NELLA PROFESSIONE	Grado di istruzione						Totale
	Laurea	Diploma universitario o terziario di tipo non universitario	Diploma di scuola secondaria superiore	Licenza di scuola media inferiore o di avviamento professionale	Licenza di scuola elementare	Nessun titolo di studio	
<b>MASCHI</b>							
<b>Agricoltura</b>	<b>106</b>	<b>10</b>	<b>792</b>	<b>1.474</b>	<b>687</b>	<b>66</b>	<b>3.135</b>
Dipendente o in altra posizione subordinata	43	5	407	790	319	41	1.605
Imprenditore e Libero professionista	42	3	82	57	21	-	205
Lavoratore in proprio	19	2	257	545	332	25	1.180
Socio di cooperativa	1	-	8	13	4	-	26
Coadiuvante familiare	1	-	38	69	11	-	119
<b>Industria</b>	<b>5.489</b>	<b>537</b>	<b>37.693</b>	<b>53.797</b>	<b>15.541</b>	<b>1.414</b>	<b>114.471</b>
Dipendente o in altra posizione subordinata	4.058	437	29.673	44.196	11.369	1.204	90.937
Imprenditore e Libero professionista	1.079	50	3.771	1.886	742	22	7.550
Lavoratore in proprio	326	41	3.840	7.113	3.291	167	14.778
Socio di cooperativa	12	4	164	237	52	13	482
Coadiuvante familiare	14	5	245	365	87	8	724
<b>Altre attività</b>	<b>13.234</b>	<b>1.832</b>	<b>37.284</b>	<b>30.101</b>	<b>6.530</b>	<b>386</b>	<b>89.367</b>
Dipendente o in altra posizione subordinata	8.161	1.385	25.732	19.954	3.424	270	58.926
Imprenditore e Libero professionista	4.094	268	5.307	1.148	302	2	11.121
Lavoratore in proprio	901	147	5.578	8.065	2.588	92	17.371
Socio di cooperativa	45	26	282	339	74	7	773
Coadiuvante familiare	33	6	385	595	142	15	1.176
<b>Totale</b>	<b>18.829</b>	<b>2.379</b>	<b>75.769</b>	<b>85.372</b>	<b>22.758</b>	<b>1.866</b>	<b>206.973</b>
Dipendente o in altra posizione subordinata	12.262	1.827	55.812	64.940	15.112	1.515	151.468
Imprenditore e Libero professionista	5.215	321	9.160	3.091	1.065	24	18.876
Lavoratore in proprio	1.246	190	9.675	15.723	6.211	284	33.329
Socio di cooperativa	58	30	454	589	130	20	1.281
Coadiuvante familiare	48	11	668	1.029	240	23	2.019
<b>FEMMINE</b>							
<b>Agricoltura</b>	<b>49</b>	<b>19</b>	<b>348</b>	<b>564</b>	<b>387</b>	<b>40</b>	<b>1.407</b>
Dipendente o in altra posizione subordinata	22	8	207	361	203	26	827
Imprenditore e Libero professionista	11	2	20	8	5	-	46
Lavoratore in proprio	13	6	78	115	126	10	348
Socio di cooperativa	-	-	1	5	7	1	14
Coadiuvante familiare	3	3	42	75	46	3	172
<b>Industria</b>	<b>1.912</b>	<b>457</b>	<b>17.292</b>	<b>21.829</b>	<b>7.463</b>	<b>364</b>	<b>49.317</b>
Dipendente o in altra posizione subordinata	1.562	392	15.529	19.725	6.257	316	43.781
Imprenditore e Libero professionista	265	39	782	465	279	2	1.832
Lavoratore in proprio	68	21	660	1.157	714	39	2.659
Socio di cooperativa	7	3	78	131	46	3	268
Coadiuvante familiare	10	2	243	351	167	4	777
<b>Altre attività</b>	<b>12.759</b>	<b>3.920</b>	<b>44.788</b>	<b>26.462</b>	<b>6.243</b>	<b>414</b>	<b>94.586</b>
Dipendente o in altra posizione subordinata	9.850	3.368	38.683	20.496	4.125	337	76.859
Imprenditore e Libero professionista	2.349	315	1.899	487	150	5	5.205
Lavoratore in proprio	400	147	2.961	3.963	1.311	36	8.818
Socio di cooperativa	94	68	486	432	109	7	1.196
Coadiuvante familiare	66	22	759	1.084	548	29	2.508
<b>Totale</b>	<b>14.720</b>	<b>4.396</b>	<b>62.428</b>	<b>48.855</b>	<b>14.093</b>	<b>818</b>	<b>145.310</b>
Dipendente o in altra posizione subordinata	11.434	3.768	54.419	40.582	10.585	679	121.467
Imprenditore e Libero professionista	2.625	356	2.701	960	434	7	7.083
Lavoratore in proprio	481	174	3.699	5.235	2.151	85	11.825
Socio di cooperativa	101	71	565	568	162	11	1.478
Coadiuvante familiare	79	27	1.044	1.510	761	36	3.457

**Tavola 1.13 - Occupati per posizione nella professione, sesso e numero di ore lavorate**

ORE DI LAVORO EFFETTUATE	Dipendente o in altra posizione subordinata	Indipendente					Totale	Totale
		Imprenditore	Libero professionista	Lavoratore in proprio	Socio di cooperativa	Coadiuvante familiare		
TOTALE								
Nessuna	13.257	256	406	1.437	183	195	2.477	15.734
Meno di 12	4.385	249	562	1.285	126	325	2.547	6.932
Da 12 a 24	25.031	371	1.228	1.986	434	703	4.722	29.753
Da 25 a 35	19.983	517	1.743	3.116	346	603	6.325	26.308
Da 36 a 40	170.592	4.499	4.587	16.705	1.142	1.648	28.581	199.173
Oltre 40	39.687	6.631	4.910	20.625	528	2.002	34.696	74.383
<b>Totale</b>	<b>272.935</b>	<b>12.523</b>	<b>13.436</b>	<b>45.154</b>	<b>2.759</b>	<b>5.476</b>	<b>79.348</b>	<b>352.283</b>
MASCHI								
Nessuna	4.890	135	212	921	59	45	1.372	6.262
Meno di 12	1.733	168	286	757	42	57	1.310	3.043
Da 12 a 24	4.394	139	510	991	83	69	1.792	6.186
Da 25 a 35	5.438	242	966	1.954	95	106	3.363	8.801
Da 36 a 40	104.495	3.266	3.292	12.590	648	742	20.538	125.033
Oltre 40	30.518	5.647	4.013	16.116	354	1.000	27.130	57.648
<b>Totale</b>	<b>151.468</b>	<b>9.597</b>	<b>9.279</b>	<b>33.329</b>	<b>1.281</b>	<b>2.019</b>	<b>55.505</b>	<b>206.973</b>
FEMMINE								
Nessuna	8.367	121	194	516	124	150	1.105	9.472
Meno di 12	2.652	81	276	528	84	268	1.237	3.889
Da 12 a 24	20.637	232	718	995	351	634	2.930	23.567
Da 25 a 35	14.545	275	777	1.162	251	497	2.962	17.507
Da 36 a 40	66.097	1.233	1.295	4.115	494	906	8.043	74.140
Oltre 40	9.169	984	897	4.509	174	1.002	7.566	16.735
<b>Totale</b>	<b>121.467</b>	<b>2.926</b>	<b>4.157</b>	<b>11.825</b>	<b>1.478</b>	<b>3.457</b>	<b>23.843</b>	<b>145.310</b>

**Tavola 1.14 - Popolazione residente non appartenente alle forze di lavoro per condizione professionale e non professionale, sesso e classe di età**

CLASSI DI ETÀ	Studenti	Casalinghe/i	Ritirati/e dal lavoro	In altra condizione	Totale
TOTALE					
15-19	27.969	114	7	1.872	29.962
20-24	11.497	727	27	2.573	14.824
25-29	3.646	2.188	76	2.472	8.382
30-34	599	4.633	144	2.291	7.667
35-39	144	6.820	225	2.181	9.370
40-44	57	6.785	370	1.818	9.030
45-49	28	8.046	1.282	1.866	11.222
50-54	-	11.435	6.473	2.470	20.378
55-59	-	12.190	19.337	1.899	33.426
60-64	-	9.761	33.721	1.986	45.468
65 e più	-	24.075	111.743	7.495	143.313
<b>Totale</b>	<b>43.940</b>	<b>86.774</b>	<b>173.405</b>	<b>28.923</b>	<b>333.042</b>
MASCHI					
15-19	13.567	2	2	1.227	14.798
20-24	5.188	1	9	1.688	6.886
25-29	1.694	4	17	1.227	2.942
30-34	262	9	16	1.012	1.299
35-39	63	8	51	1.017	1.139
40-44	24	16	74	920	1.034
45-49	11	13	325	980	1.329
50-54	-	19	3.196	1.396	4.611
55-59	-	29	12.388	1.097	13.514
60-64	-	48	17.998	1.222	19.268
65 e più	-	129	53.042	1.789	54.960
<b>Totale</b>	<b>20.809</b>	<b>278</b>	<b>87.118</b>	<b>13.575</b>	<b>121.780</b>
FEMMINE					
15-19	14.402	112	5	645	15.164
20-24	6.309	726	18	885	7.938
25-29	1.952	2.184	59	1.245	5.440
30-34	337	4.624	128	1.279	6.368
35-39	81	6.812	174	1.164	8.231
40-44	33	6.769	296	898	7.996
45-49	17	8.033	957	886	9.893
50-54	-	11.416	3.277	1.074	15.767
55-59	-	12.161	6.949	802	19.912
60-64	-	9.713	15.723	764	26.200
65 e più	-	23.946	58.701	5.706	88.353
<b>Totale</b>	<b>23.131</b>	<b>86.496</b>	<b>86.287</b>	<b>15.348</b>	<b>211.262</b>

**Tavola 1.15 - Popolazione residente non appartenente alle forze di lavoro per condizione professionale e non professionale, sesso e stato civile**

STATO CIVILE	Studenti	Casalinghe/i	Ritirati/e dal lavoro	In altra condizione	Totale
TOTALE					
Celibi/nubili	43.442	2.589	14.843	13.192	74.066
Coniugati/e	463	67.308	113.459	9.833	191.063
<i>di cui separati/e di fatto</i>	5	297	603	269	1.174
Separati/e legalmente	26	992	1.562	665	3.245
Divorziati/e	7	879	2.053	656	3.595
Vedovi/e	2	15.006	41.488	4.577	61.073
<b>Totale</b>	<b>43.940</b>	<b>86.774</b>	<b>173.405</b>	<b>28.923</b>	<b>333.042</b>
MASCHI					
Celibi	20.728	31	5.471	7.794	34.024
Coniugati	75	171	72.317	4.798	77.361
<i>di cui separati di fatto</i>	2	2	328	129	461
Separati legalmente	4	5	939	308	1.256
Divorziati	2	7	952	297	1.258
Vedovi	-	64	7.439	378	7.881
<b>Totale</b>	<b>20.809</b>	<b>278</b>	<b>87.118</b>	<b>13.575</b>	<b>121.780</b>
FEMMINE					
Nubili	22.714	2.558	9.372	5.398	40.042
Coniugate	388	67.137	41.142	5.035	113.702
<i>di cui separate di fatto</i>	3	295	275	140	713
Separate legalmente	22	987	623	357	1.989
Divorziate	5	872	1.101	359	2.337
Vedove	2	14.942	34.049	4.199	53.192
<b>Totale</b>	<b>23.131</b>	<b>86.496</b>	<b>86.287</b>	<b>15.348</b>	<b>211.262</b>

**Tavola 1.16 - Popolazione residente non appartenente alle forze di lavoro per condizione non professionale, sesso e grado di istruzione**

GRADO DI ISTRUZIONE	Studenti	Casalinghe/i	Ritirati/e dal lavoro	In altra condizione	Totale
TOTALE					
LAUREA	585	2.176	5.406	1.486	9.653
<i>di cui con specializzazione e/o dottorato</i>	46	127	619	78	870
DIPLOMA UNIVERSITARIO O TERZIARIO DI TIPO NON UNIVERSITARIO	140	657	742	257	1.796
DIPLOMA DI SCUOLA SECONDARIA SUPERIORE	18.634	13.809	17.201	5.490	55.134
Maturità liceali	10.759	2.930	1.696	988	16.373
Altri diplomi di maturità (corso 4-5 anni)	6.832	6.518	12.019	3.116	28.485
Diploma scolastico di qualifica	1.043	4.361	3.486	1.386	10.276
LICENZA DI SCUOLA MEDIA INFERIORE O DI AVVIAMENTO PROFESSIONALE	23.913	27.222	35.960	9.413	96.508
LICENZA DI SCUOLA ELEMENTARE	479	37.451	102.204	9.193	149.327
ALFABETI PRIVI DI TITOLO DI STUDIO	189	4.319	10.145	1.767	16.420
ANALFABETI	-	1.140	1.747	1.317	4.204
<b>Totale</b>	<b>43.940</b>	<b>86.774</b>	<b>173.405</b>	<b>28.923</b>	<b>333.042</b>
MASCHI					
LAUREA	234	16	3.033	827	4.110
<i>di cui con specializzazione e/o dottorato</i>	16	3	483	46	548
DIPLOMA UNIVERSITARIO O TERZIARIO DI TIPO NON UNIVERSITARIO	56	1	248	123	428
DIPLOMA DI SCUOLA SECONDARIA SUPERIORE	8.405	34	10.359	3.058	21.856
Maturità liceali	4.657	9	1.109	563	6.338
Altri diplomi di maturità (corso 4-5 anni)	3.243	23	7.543	1.935	12.744
Diploma scolastico di qualifica	505	2	1.707	560	2.774
LICENZA DI SCUOLA MEDIA INFERIORE O DI AVVIAMENTO PROFESSIONALE	11.733	90	21.631	4.839	38.293
LICENZA DI SCUOLA ELEMENTARE	293	115	47.197	3.583	51.188
ALFABETI PRIVI DI TITOLO DI STUDIO	88	16	3.846	544	4.494
ANALFABETI	-	6	804	601	1.411
<b>Totale</b>	<b>20.809</b>	<b>278</b>	<b>87.118</b>	<b>13.575</b>	<b>121.780</b>
FEMMINE					
LAUREA	351	2.160	2.373	659	5.543
<i>di cui con specializzazione e/o dottorato</i>	30	124	136	32	322
DIPLOMA UNIVERSITARIO O TERZIARIO DI TIPO NON UNIVERSITARIO	84	656	494	134	1.368
DIPLOMA DI SCUOLA SECONDARIA SUPERIORE	10.229	13.775	6.842	2.432	33.278
Maturità liceali	6.102	2.921	587	425	10.035
Altri diplomi di maturità (corso 4-5 anni)	3.589	6.495	4.476	1.181	15.741
Diploma scolastico di qualifica	538	4.359	1.779	826	7.502
LICENZA DI SCUOLA MEDIA INFERIORE O DI AVVIAMENTO PROFESSIONALE	12.180	27.132	14.329	4.574	58.215
LICENZA DI SCUOLA ELEMENTARE	186	37.336	55.007	5.610	98.139
ALFABETI PRIVI DI TITOLO DI STUDIO	101	4.303	6.299	1.223	11.926
ANALFABETI	-	1.134	943	716	2.793
<b>Totale</b>	<b>23.131</b>	<b>86.496</b>	<b>86.287</b>	<b>15.348</b>	<b>211.262</b>



**Tavola 1.17 - Popolazione residente che si è recata il mercoledì precedente la data del censimento al luogo abituale di studio per mezzo utilizzato, luogo di destinazione e tempo impiegato**

LUOGO DI DESTINAZIONE E TEMPO IMPIEGATO (minuti)	Mezzo utilizzato									Totale
	Treno, tram, metropo- litana	Autobus urbano, filobus, corriera, autobus extraurbano	Autobus aziendale	Auto privata come		Motocicletta, ciclomotore, scooter	Bicicletta	Altro mezzo	A piedi	
				conducente	passaggero					
<b>Stesso Comune di dimora abituale</b>	<b>26</b>	<b>5.050</b>	<b>4.546</b>	<b>2.301</b>	<b>39.193</b>	<b>1.466</b>	<b>3.059</b>	<b>48</b>	<b>19.955</b>	<b>75.644</b>
Fino a 15	11	2.131	3.304	1.780	37.489	1.325	2.894	22	18.987	67.943
Da 16 a 30	13	2.394	1.122	375	1.532	128	146	7	858	6.575
Da 31 a 45	-	422	95	59	89	4	9	11	41	730
Da 46 a 60	-	82	18	38	29	3	6	4	17	197
Oltre 60	2	21	7	49	54	6	4	4	52	199
<i>Di cui nel Comune capoluogo</i>	<i>19</i>	<i>2.418</i>	<i>190</i>	<i>448</i>	<i>4.521</i>	<i>410</i>	<i>55</i>	<i>3</i>	<i>2.897</i>	<i>10.961</i>
Fino a 15	9	845	93	281	3.946	351	42	2	2.672	8.241
Da 16 a 30	8	1.270	78	154	552	57	12	1	216	2.348
Da 31 a 45	-	264	14	7	15	1	1	-	7	309
Da 46 a 60	-	34	4	4	1	1	-	-	-	44
Oltre 60	2	5	1	2	7	-	-	-	2	19
<b>Altro Comune della stessa Provincia</b>	<b>4.273</b>	<b>10.459</b>	<b>2.958</b>	<b>5.670</b>	<b>13.536</b>	<b>1.771</b>	<b>255</b>	<b>21</b>	<b>184</b>	<b>39.127</b>
Fino a 15	281	1.517	935	2.147	9.001	1.181	191	8	137	15.398
Da 16 a 30	1.503	4.830	1.171	2.503	3.950	554	55	7	32	14.605
Da 31 a 45	1.339	2.710	553	796	463	29	2	3	7	5.902
Da 46 a 60	756	1.090	263	197	82	2	1	3	-	2.394
Oltre 60	394	312	36	27	40	5	6	-	8	828
<i>Di cui nel Comune capoluogo</i>	<i>2.458</i>	<i>3.436</i>	<i>843</i>	<i>1.466</i>	<i>2.057</i>	<i>258</i>	<i>2</i>	<i>4</i>	<i>21</i>	<i>10.545</i>
Fino a 15	104	145	24	180	642	115	1	-	17	1.228
Da 16 a 30	808	1.299	271	797	1.125	129	1	2	1	4.433
Da 31 a 45	842	1.220	328	375	244	13	-	1	1	3.024
Da 46 a 60	478	594	202	104	42	-	-	1	-	1.421
Oltre 60	226	178	18	10	4	1	-	-	2	439
<b>Altra Provincia della stessa Regione</b>	<b>8.452</b>	<b>631</b>	<b>87</b>	<b>1.706</b>	<b>1.096</b>	<b>169</b>	<b>28</b>	<b>7</b>	<b>5</b>	<b>12.181</b>
Fino a 15	5	67	29	188	481	54	19	1	4	848
Da 16 a 30	173	271	27	375	348	59	5	2	1	1.261
Da 31 a 45	809	135	10	328	94	20	-	2	-	1.398
Da 46 a 60	1.966	85	9	393	88	21	-	2	-	2.564
Oltre 60	5.499	73	12	422	85	15	4	-	-	6.110
<i>Di cui nel Comune capoluogo</i>	<i>8.246</i>	<i>102</i>	<i>11</i>	<i>1.086</i>	<i>193</i>	<i>45</i>	<i>4</i>	<i>4</i>	<i>-</i>	<i>9.691</i>
Fino a 15	-	3	1	12	-	-	-	-	-	16
Da 16 a 30	130	10	-	127	17	2	-	1	-	287
Da 31 a 45	761	8	1	234	49	13	-	2	-	1.068
Da 46 a 60	1.918	29	2	336	72	17	-	1	-	2.375
Oltre 60	5.437	52	7	377	55	13	4	-	-	5.945
<b>Province di altre Regioni</b>	<b>372</b>	<b>181</b>	<b>29</b>	<b>94</b>	<b>146</b>	<b>5</b>	<b>-</b>	<b>379</b>	<b>1</b>	<b>1.207</b>
Fino a 15	-	2	4	12	12	2	-	6	-	38
Da 16 a 30	19	45	8	28	32	2	-	79	1	214
Da 31 a 45	68	37	6	18	16	-	-	124	-	269
Da 46 a 60	93	33	8	19	29	-	-	103	-	285
Oltre 60	192	64	3	17	57	1	-	67	-	401
<i>Di cui nel Comune capoluogo</i>	<i>130</i>	<i>39</i>	<i>8</i>	<i>39</i>	<i>66</i>	<i>1</i>	<i>-</i>	<i>305</i>	<i>-</i>	<i>588</i>
Fino a 15	-	-	-	2	3	1	-	4	-	10
Da 16 a 30	1	-	-	2	3	-	-	47	-	53
Da 31 a 45	19	3	-	10	11	-	-	104	-	147
Da 46 a 60	30	8	5	14	25	-	-	95	-	177
Oltre 60	80	28	3	11	24	-	-	55	-	201
<b>Esteri</b>	<b>40</b>	<b>13</b>	<b>5</b>	<b>375</b>	<b>121</b>	<b>24</b>	<b>-</b>	<b>-</b>	<b>-</b>	<b>578</b>
Fino a 15	-	2	-	28	12	8	-	-	-	50
Da 16 a 30	12	5	-	124	30	4	-	-	-	175
Da 31 a 45	8	5	1	113	21	9	-	-	-	157
Da 46 a 60	10	-	2	70	44	2	-	-	-	128
Oltre 60	10	1	2	40	14	1	-	-	-	68
<b>TOTALE</b>	<b>13.163</b>	<b>16.334</b>	<b>7.625</b>	<b>10.146</b>	<b>54.092</b>	<b>3.435</b>	<b>3.342</b>	<b>455</b>	<b>20.145</b>	<b>128.737</b>
Fino a 15	297	3.719	4.272	4.155	46.995	2.570	3.104	37	19.128	84.277
Da 16 a 30	1.720	7.545	2.328	3.405	5.892	747	206	95	892	22.830
Da 31 a 45	2.224	3.309	665	1.314	683	62	11	140	48	8.456
Da 46 a 60	2.825	1.290	300	717	272	28	7	112	17	5.568
Oltre 60	6.097	471	60	555	250	28	14	71	60	7.606
<i>Di cui in un Comune capoluogo</i>	<i>10.853</i>	<i>5.995</i>	<i>1.052</i>	<i>3.039</i>	<i>6.837</i>	<i>714</i>	<i>61</i>	<i>316</i>	<i>2.918</i>	<i>31.785</i>
Fino a 15	113	993	118	475	4.591	467	43	6	2.689	9.495
Da 16 a 30	947	2.579	349	1.080	1.697	188	13	51	217	7.121
Da 31 a 45	1.622	1.495	343	626	319	27	1	107	8	4.548
Da 46 a 60	2.426	665	213	458	140	18	-	97	-	4.017
Oltre 60	5.745	263	29	400	90	14	4	55	4	6.604

**Tavola 1.18 - Occupati che si sono recati il mercoledì precedente la data del censimento al luogo abituale di lavoro per mezzo utilizzato, attività economica, luogo di destinazione e tempo impiegato**

LUOGO DI DESTINAZIONE E TEMPO IMPIEGATO (minuti)	Mezzo utilizzato								Totale	
	Treno, tram, metropolitana	Autobus urbano, filobus, corriera, autobus extraurbano	Autobus aziendale	Auto privata come		Motocicletta, ciclomotore, scooter	Bicicletta	Altro mezzo		A piedi
				conducente	passaggero					
<b>AGRICOLTURA</b>										
<b>Stesso Comune di dimora abituale</b>	<b>1</b>	<b>22</b>	<b>8</b>	<b>628</b>	<b>54</b>	<b>85</b>	<b>85</b>	<b>29</b>	<b>587</b>	<b>1.499</b>
Fino a 15	-	10	7	519	38	72	80	18	578	1.322
Da 16 a 30	1	11	1	83	14	12	3	7	8	140
Da 31 a 45	-	1	-	20	-	1	-	2	1	25
Da 46 a 60	-	-	-	3	1	-	1	2	-	7
Oltre 60	-	-	-	3	1	-	1	-	-	5
<i>Di cui nel Comune capoluogo</i>	-	13	-	76	8	8	4	4	43	156
<i>Fino a 15</i>	-	5	-	54	5	8	4	1	43	120
<i>Da 16 a 30</i>	-	7	-	18	3	-	-	2	-	30
<i>Da 31 a 45</i>	-	1	-	2	-	-	-	1	-	4
<i>Da 46 a 60</i>	-	-	-	-	-	-	-	-	-	-
<i>Oltre 60</i>	-	-	-	2	-	-	-	-	-	2
<b>Altro Comune della stessa Provincia</b>	<b>9</b>	<b>19</b>	<b>11</b>	<b>814</b>	<b>60</b>	<b>57</b>	<b>11</b>	<b>8</b>	<b>16</b>	<b>1.005</b>
Fino a 15	1	7	5	461	39	37	10	6	13	579
Da 16 a 30	4	9	4	273	17	19	1	1	2	330
Da 31 a 45	2	1	1	63	4	1	-	1	-	73
Da 46 a 60	1	2	-	13	-	-	-	-	-	16
Oltre 60	1	-	1	4	-	-	-	-	1	7
<i>Di cui nel Comune capoluogo</i>	1	8	1	90	4	2	-	1	2	109
<i>Fino a 15</i>	-	2	-	28	1	1	-	1	2	35
<i>Da 16 a 30</i>	1	3	-	45	3	-	-	-	-	52
<i>Da 31 a 45</i>	-	1	1	12	-	1	-	-	-	15
<i>Da 46 a 60</i>	-	2	-	4	-	-	-	-	-	6
<i>Oltre 60</i>	-	-	-	1	-	-	-	-	-	1
<b>Altra Provincia della stessa Regione</b>	<b>25</b>	<b>-</b>	<b>2</b>	<b>178</b>	<b>11</b>	<b>8</b>	<b>6</b>	<b>-</b>	<b>1</b>	<b>231</b>
Fino a 15	-	-	1	38	5	3	2	-	1	50
Da 16 a 30	1	-	-	68	3	3	3	-	-	78
Da 31 a 45	7	-	-	31	-	1	-	-	-	39
Da 46 a 60	6	-	1	20	3	-	-	-	-	30
Oltre 60	11	-	-	21	-	1	1	-	-	34
<i>Di cui nel Comune capoluogo</i>	23	-	-	37	4	-	-	-	-	64
<i>Fino a 15</i>	-	-	-	-	-	-	-	-	-	-
<i>Da 16 a 30</i>	-	-	-	6	2	-	-	-	-	8
<i>Da 31 a 45</i>	7	-	-	9	-	-	-	-	-	16
<i>Da 46 a 60</i>	6	-	-	7	2	-	-	-	-	15
<i>Oltre 60</i>	10	-	-	15	-	-	-	-	-	25
<b>Province di altre Regioni</b>	<b>1</b>	<b>-</b>	<b>-</b>	<b>14</b>	<b>2</b>	<b>-</b>	<b>-</b>	<b>-</b>	<b>-</b>	<b>17</b>
Fino a 15	-	-	-	1	-	-	-	-	-	1
Da 16 a 30	-	-	-	5	1	-	-	-	-	6
Da 31 a 45	1	-	-	5	-	-	-	-	-	6
Da 46 a 60	-	-	-	2	-	-	-	-	-	2
Oltre 60	-	-	-	1	1	-	-	-	-	2
<i>Di cui nel Comune capoluogo</i>	1	-	-	2	-	-	-	-	-	3
<i>Fino a 15</i>	-	-	-	-	-	-	-	-	-	-
<i>Da 16 a 30</i>	-	-	-	-	-	-	-	-	-	-
<i>Da 31 a 45</i>	1	-	-	1	-	-	-	-	-	2
<i>Da 46 a 60</i>	-	-	-	1	-	-	-	-	-	1
<i>Oltre 60</i>	-	-	-	-	-	-	-	-	-	-
<b>Estero</b>	<b>3</b>	<b>-</b>	<b>-</b>	<b>147</b>	<b>12</b>	<b>4</b>	<b>-</b>	<b>-</b>	<b>-</b>	<b>166</b>
Fino a 15	-	-	-	17	2	1	-	-	-	20
Da 16 a 30	-	-	-	48	2	1	-	-	-	51
Da 31 a 45	1	-	-	30	3	2	-	-	-	36
Da 46 a 60	1	-	-	41	2	-	-	-	-	44
Oltre 60	1	-	-	11	3	-	-	-	-	15
<b>TOTALE</b>	<b>39</b>	<b>41</b>	<b>21</b>	<b>1.781</b>	<b>139</b>	<b>154</b>	<b>102</b>	<b>37</b>	<b>604</b>	<b>2.918</b>
Fino a 15	1	17	13	1.036	84	113	92	24	592	1.972
Da 16 a 30	6	20	5	477	37	35	7	8	10	605
Da 31 a 45	11	2	1	149	7	5	-	3	1	179
Da 46 a 60	8	2	1	79	6	-	1	2	-	99
Oltre 60	13	-	1	40	5	1	2	-	1	63
<i>Di cui in un Comune capoluogo</i>	25	21	1	205	16	10	4	5	45	332
<i>Fino a 15</i>	-	7	-	82	6	9	4	2	45	155
<i>Da 16 a 30</i>	1	10	-	69	8	-	-	2	-	90
<i>Da 31 a 45</i>	8	2	1	24	-	1	-	1	-	37
<i>Da 46 a 60</i>	6	2	-	12	2	-	-	-	-	22
<i>Oltre 60</i>	10	-	-	18	-	-	-	-	-	28

**Tavola 1.18 segue - Occupati che si sono recati il mercoledì precedente la data del censimento al luogo abituale di lavoro per mezzo utilizzato, attività economica, luogo di destinazione e tempo impiegato**

LUOGO DI DESTINAZIONE E TEMPO IMPIEGATO (minuti)	Mezzo utilizzato								Totale	
	Treno, tram, metropolitana	Autobus urbano, filobus, corriera, autobus extraurbano	Autobus aziendale	Auto privata come		Motocicletta, ciclomotore, scooter	Bicicletta	Altro mezzo		A piedi
				conducente	passaggero					
<b>INDUSTRIA</b>										
<b>Stesso Comune di dimora abituale</b>	<b>6</b>	<b>386</b>	<b>325</b>	<b>25.453</b>	<b>2.224</b>	<b>2.883</b>	<b>4.749</b>	<b>231</b>	<b>8.167</b>	<b>44.424</b>
Fino a 15	1	124	99	20.872	1.792	2.681	4.579	126	7.886	38.160
Da 16 a 30	3	177	123	3.506	289	185	152	58	239	4.732
Da 31 a 45	1	63	63	634	59	13	13	24	23	893
Da 46 a 60	1	21	29	253	43	3	1	11	6	368
Oltre 60	-	1	11	188	41	1	4	12	13	271
<i>Di cui nel Comune capoluogo</i>	6	237	19	2.232	186	195	82	7	620	3.584
<i>Fino a 15</i>	1	59	4	1.413	125	158	71	3	560	2.394
<i>Da 16 a 30</i>	3	118	9	726	54	35	10	2	54	1.011
<i>Da 31 a 45</i>	1	47	2	70	3	2	-	2	5	132
<i>Da 46 a 60</i>	1	13	2	12	2	-	1	-	-	31
<i>Oltre 60</i>	-	-	2	11	2	-	-	-	1	16
<b>Altro Comune della stessa Provincia</b>	<b>515</b>	<b>719</b>	<b>903</b>	<b>56.014</b>	<b>3.150</b>	<b>3.738</b>	<b>1.038</b>	<b>77</b>	<b>271</b>	<b>66.425</b>
Fino a 15	43	106	114	30.190	1.863	2.706	802	30	197	36.051
Da 16 a 30	148	326	338	21.005	1.024	933	194	31	37	24.036
Da 31 a 45	134	174	267	3.947	182	81	18	9	8	4.820
Da 46 a 60	104	73	140	717	45	11	5	4	1	1.100
Oltre 60	86	40	44	155	36	7	19	3	28	418
<i>Di cui nel Comune capoluogo</i>	118	136	15	3.505	195	147	14	7	6	4.143
<i>Fino a 15</i>	9	12	3	918	51	70	7	1	5	1.076
<i>Da 16 a 30</i>	34	57	8	1.934	101	68	2	3	1	2.208
<i>Da 31 a 45</i>	34	47	3	535	32	8	1	3	-	663
<i>Da 46 a 60</i>	24	12	1	102	9	1	-	-	-	149
<i>Oltre 60</i>	17	8	-	16	2	-	4	-	-	47
<b>Altra Provincia della stessa Regione</b>	<b>1.783</b>	<b>168</b>	<b>191</b>	<b>13.843</b>	<b>684</b>	<b>528</b>	<b>126</b>	<b>52</b>	<b>25</b>	<b>17.400</b>
Fino a 15	3	9	14	3.651	181	249	72	5	12	4.196
Da 16 a 30	74	36	14	4.876	211	205	33	9	7	5.465
Da 31 a 45	220	42	61	2.166	106	37	6	14	1	2.653
Da 46 a 60	451	31	68	1.720	97	22	2	9	-	2.400
Oltre 60	1.035	50	34	1.430	89	15	13	15	5	2.686
<i>Di cui nel Comune capoluogo</i>	1.316	60	25	1.817	120	43	4	15	-	3.400
<i>Fino a 15</i>	-	-	1	33	2	2	-	2	-	40
<i>Da 16 a 30</i>	31	7	3	232	22	5	-	1	-	301
<i>Da 31 a 45</i>	170	17	8	451	19	14	-	5	-	684
<i>Da 46 a 60</i>	378	10	6	571	49	17	-	1	-	1.032
<i>Oltre 60</i>	737	26	7	530	28	5	4	6	-	1.343
<b>Province di altre Regioni</b>	<b>24</b>	<b>1</b>	<b>4</b>	<b>960</b>	<b>56</b>	<b>15</b>	<b>-</b>	<b>18</b>	<b>-</b>	<b>1.078</b>
Fino a 15	-	-	-	147	6	8	-	-	-	161
Da 16 a 30	3	-	-	367	20	6	-	2	-	398
Da 31 a 45	2	-	-	215	7	1	-	6	-	231
Da 46 a 60	5	-	2	103	12	-	-	4	-	126
Oltre 60	14	1	2	128	11	-	-	6	-	162
<i>Di cui nel Comune capoluogo</i>	12	1	1	117	4	1	-	12	-	148
<i>Fino a 15</i>	-	-	-	1	-	1	-	-	-	2
<i>Da 16 a 30</i>	-	-	-	15	2	-	-	1	-	18
<i>Da 31 a 45</i>	1	-	-	28	1	-	-	6	-	36
<i>Da 46 a 60</i>	3	-	-	27	-	-	-	2	-	32
<i>Oltre 60</i>	8	1	1	46	1	-	-	3	-	60
<b>Estero</b>	<b>28</b>	<b>14</b>	<b>56</b>	<b>7.837</b>	<b>703</b>	<b>232</b>	<b>8</b>	<b>2</b>	<b>-</b>	<b>8.880</b>
Fino a 15	-	1	1	1.023	125	64	-	-	-	1.214
Da 16 a 30	10	4	17	2.959	294	103	-	-	-	3.387
Da 31 a 45	4	4	24	2.184	190	47	-	1	-	2.454
Da 46 a 60	6	2	9	1.203	62	17	1	-	-	1.300
Oltre 60	8	3	5	468	32	1	7	1	-	525
<b>TOTALE</b>	<b>2.356</b>	<b>1.288</b>	<b>1.479</b>	<b>104.107</b>	<b>6.817</b>	<b>7.396</b>	<b>5.921</b>	<b>380</b>	<b>8.463</b>	<b>138.207</b>
Fino a 15	47	240	228	55.883	3.967	5.708	5.453	161	8.095	79.782
Da 16 a 30	238	543	492	32.713	1.838	1.432	379	100	283	38.018
Da 31 a 45	361	283	415	9.146	544	179	37	54	32	11.051
Da 46 a 60	567	127	248	3.996	259	53	9	28	7	5.294
Oltre 60	1.143	95	96	2.369	209	24	43	37	46	4.062
<i>Di cui in un Comune capoluogo</i>	1.452	434	60	7.671	505	386	100	41	626	11.275
<i>Fino a 15</i>	10	71	8	2.365	178	231	78	6	565	3.512
<i>Da 16 a 30</i>	68	182	20	2.907	179	108	12	7	55	3.538
<i>Da 31 a 45</i>	206	111	13	1.084	55	24	1	16	5	1.515
<i>Da 46 a 60</i>	406	35	9	712	60	18	1	3	-	1.244
<i>Oltre 60</i>	762	35	10	603	33	5	8	9	1	1.466





**Tavola 1.19 - Popolazione residente per utilizzo di uno o più alloggi o convivenze diversi da quello di dimora abituale, durata dell'utilizzo, sesso e classe di età**

CLASSI DI ETÀ	Utilizzo di uno o più alloggi o convivenze diversi da quello di dimora abituale					Totale
	Non ha utilizzato	Ha utilizzato				
		Durata dell'utilizzo				
		Fino a 90 giorni	Da 91 a 180 giorni	Da 181 a 270 giorni	Da 271 a 365 giorni	
<b>TOTALE</b>						
Meno di 15	97.251	5.333	1.693	1.644	2.067	10.737
15-24	72.016	4.550	2.230	2.346	2.445	11.571
25-34	107.493	6.755	4.195	4.416	5.492	20.858
35-44	114.238	5.295	2.406	2.255	3.117	13.073
45-54	103.381	4.345	1.453	1.250	1.799	8.847
55-64	96.391	4.831	1.540	949	1.278	8.598
65-74	75.921	4.250	1.281	729	986	7.246
75 e più	57.837	3.555	1.203	776	1.485	7.019
<b>Totale</b>	<b>724.528</b>	<b>38.914</b>	<b>16.001</b>	<b>14.365</b>	<b>18.669</b>	<b>87.949</b>
<b>MASCHI</b>						
Meno di 15	49.895	2.791	870	869	1.040	5.570
15-24	36.598	2.399	1.197	1.191	1.274	6.061
25-34	54.805	3.404	2.189	2.319	2.892	10.804
35-44	56.884	2.680	1.423	1.307	1.774	7.184
45-54	50.505	2.070	793	709	1.025	4.597
55-64	46.561	2.285	789	492	673	4.239
65-74	33.874	2.017	595	345	446	3.403
75 e più	19.215	1.158	409	223	322	2.112
<b>Totale</b>	<b>348.337</b>	<b>18.804</b>	<b>8.265</b>	<b>7.455</b>	<b>9.446</b>	<b>43.970</b>
<b>FEMMINE</b>						
Meno di 15	47.356	2.542	823	775	1.027	5.167
15-24	35.418	2.151	1.033	1.155	1.171	5.510
25-34	52.688	3.351	2.006	2.097	2.600	10.054
35-44	57.354	2.615	983	948	1.343	5.889
45-54	52.876	2.275	660	541	774	4.250
55-64	49.830	2.546	751	457	605	4.359
65-74	42.047	2.233	686	384	540	3.843
75 e più	38.622	2.397	794	553	1.163	4.907
<b>Totale</b>	<b>376.191</b>	<b>20.110</b>	<b>7.736</b>	<b>6.910</b>	<b>9.223</b>	<b>43.979</b>

**Tavola 1.20 - Popolazione residente che ha vissuto per più di 90 giorni in uno o più alloggi o convivenze diversi da quello di dimora abituale, motivo principale dell'utilizzo, sesso, durata dell'utilizzo e classe di età**

CLASSI DI ETÀ	Motivo principale dell'utilizzo di uno o più alloggi o convivenze diversi da quello di dimora abituale						Totale
	Lavoro	Studio	Presenza di familiari	Vacanza	Precedente dimora abituale (trasferimento di residenza)	Altro	
<b>TOTALE</b>							
<b>Da 91 a 180 giorni</b>	<b>2.277</b>	<b>851</b>	<b>3.235</b>	<b>1.918</b>	<b>4.839</b>	<b>2.881</b>	<b>16.001</b>
Meno di 15	-	52	478	202	778	183	1.693
15-24	260	536	294	117	513	510	2.230
25-34	877	237	698	131	1.663	589	4.195
35-44	548	12	426	147	921	352	2.406
45-54	340	3	258	220	384	248	1.453
55-64	193	7	393	402	252	293	1.540
65-74	40	3	324	429	160	325	1.281
75 e più	19	1	364	270	168	381	1.203
<b>Da 181 a 270 giorni</b>	<b>2.246</b>	<b>1.152</b>	<b>2.306</b>	<b>785</b>	<b>5.676</b>	<b>2.200</b>	<b>14.365</b>
Meno di 15	-	96	382	89	933	144	1.644
15-24	239	747	250	57	639	414	2.346
25-34	1.001	289	515	77	2.014	520	4.416
35-44	490	15	321	81	1.043	305	2.255
45-54	312	3	197	113	436	189	1.250
55-64	169	-	210	132	276	162	949
65-74	27	-	184	157	188	173	729
75 e più	8	2	247	79	147	293	776
<b>Da 271 a 365 giorni</b>	<b>2.685</b>	<b>708</b>	<b>3.713</b>	<b>972</b>	<b>6.248</b>	<b>4.343</b>	<b>18.669</b>
Meno di 15	-	70	584	104	973	336	2.067
15-24	305	367	376	80	754	563	2.445
25-34	1.188	239	921	95	2.153	896	5.492
35-44	628	16	563	102	1.166	642	3.117
45-54	356	7	351	154	504	427	1.799
55-64	147	5	306	213	307	300	1.278
65-74	46	2	256	149	221	312	986
75 e più	15	2	356	75	170	867	1.485
<b>Totale</b>	<b>7.208</b>	<b>2.711</b>	<b>9.254</b>	<b>3.675</b>	<b>16.763</b>	<b>9.424</b>	<b>49.035</b>
Meno di 15	-	218	1.444	395	2.684	663	5.404
15-24	804	1.650	920	254	1.906	1.487	7.021
25-34	3.066	765	2.134	303	5.830	2.005	14.103
35-44	1.666	43	1.310	330	3.130	1.299	7.778
45-54	1.008	13	806	487	1.324	864	4.502
55-64	509	12	909	747	835	755	3.767
65-74	113	5	764	735	569	810	2.996
75 e più	42	5	967	424	485	1.541	3.464

**Tavola 1.20 segue - Popolazione residente che ha vissuto per più di 90 giorni in uno o più alloggi o convivenze diversi da quello di dimora abituale, motivo principale dell'utilizzo, sesso, durata dell'utilizzo e classe di età**

CLASSI DI ETÀ	Motivo principale dell'utilizzo di uno o più alloggi o convivenze diversi da quello di dimora abituale						Totale
	Lavoro	Studio	Presenza di familiari	Vacanza	Precedente dimora abituale (trasferimento di residenza)	Altro	
<b>MASCHI</b>							
<b>Da 91 a 180 giorni</b>	<b>1.545</b>	<b>380</b>	<b>1.476</b>	<b>906</b>	<b>2.346</b>	<b>1.612</b>	<b>8.265</b>
Meno di 15	-	26	257	109	370	108	870
15-24	162	231	134	57	221	392	1.197
25-34	553	109	342	57	803	325	2.189
35-44	379	5	245	67	505	222	1.423
45-54	257	1	107	89	203	136	793
55-64	153	6	163	195	116	156	789
65-74	30	2	133	206	79	145	595
75 e più	11	-	95	126	49	128	409
<b>Da 181 a 270 giorni</b>	<b>1.472</b>	<b>559</b>	<b>1.025</b>	<b>378</b>	<b>2.816</b>	<b>1.205</b>	<b>7.455</b>
Meno di 15	-	64	197	48	484	76	869
15-24	144	339	101	35	261	311	1.191
25-34	624	147	249	35	976	288	2.319
35-44	329	8	177	36	584	173	1.307
45-54	221	1	87	49	244	107	709
55-64	130	-	86	66	137	73	492
65-74	20	-	70	75	88	92	345
75 e più	4	-	58	34	42	85	223
<b>Da 271 a 365 giorni</b>	<b>1.693</b>	<b>333</b>	<b>1.750</b>	<b>464</b>	<b>3.047</b>	<b>2.159</b>	<b>9.446</b>
Meno di 15	-	36	305	55	477	167	1.040
15-24	180	175	172	38	322	387	1.274
25-34	722	104	471	54	1.057	484	2.892
35-44	410	9	291	47	623	394	1.774
45-54	240	3	191	64	270	257	1.025
55-64	104	3	148	92	151	175	673
65-74	30	2	104	82	97	131	446
75 e più	7	1	68	32	50	164	322
<b>Totale</b>	<b>4.710</b>	<b>1.272</b>	<b>4.251</b>	<b>1.748</b>	<b>8.209</b>	<b>4.976</b>	<b>25.166</b>
Meno di 15	-	126	759	212	1.331	351	2.779
15-24	486	745	407	130	804	1.090	3.662
25-34	1.899	360	1.062	146	2.836	1.097	7.400
35-44	1.118	22	713	150	1.712	789	4.504
45-54	718	5	385	202	717	500	2.527
55-64	387	9	397	353	404	404	1.954
65-74	80	4	307	363	264	368	1.386
75 e più	22	1	221	192	141	377	954



**Tavola 1.20 segue - Popolazione residente che ha vissuto per più di 90 giorni in uno o più alloggi o convivenze diversi da quello di dimora abituale, motivo principale dell'utilizzo, sesso, durata dell'utilizzo e classe di età**

CLASSI DI ETÀ	Motivo principale dell'utilizzo di uno o più alloggi o convivenze diversi da quello di dimora abituale						Totale
	Lavoro	Studio	Presenza di familiari	Vacanza	Precedente dimora abituale (trasferimento di residenza)	Altro	
<b>FEMMINE</b>							
<b>Da 91 a 180 giorni</b>	<b>732</b>	<b>471</b>	<b>1.759</b>	<b>1.012</b>	<b>2.493</b>	<b>1.269</b>	<b>7.736</b>
Meno di 15	-	26	221	93	408	75	823
15-24	98	305	160	60	292	118	1.033
25-34	324	128	356	74	860	264	2.006
35-44	169	7	181	80	416	130	983
45-54	83	2	151	131	181	112	660
55-64	40	1	230	207	136	137	751
65-74	10	1	191	223	81	180	686
75 e più	8	1	269	144	119	253	794
<b>Da 181 a 270 giorni</b>	<b>774</b>	<b>593</b>	<b>1.281</b>	<b>407</b>	<b>2.860</b>	<b>995</b>	<b>6.910</b>
Meno di 15	-	32	185	41	449	68	775
15-24	95	408	149	22	378	103	1.155
25-34	377	142	266	42	1.038	232	2.097
35-44	161	7	144	45	459	132	948
45-54	91	2	110	64	192	82	541
55-64	39	-	124	66	139	89	457
65-74	7	-	114	82	100	81	384
75 e più	4	2	189	45	105	208	553
<b>Da 271 a 365 giorni</b>	<b>992</b>	<b>375</b>	<b>1.963</b>	<b>508</b>	<b>3.201</b>	<b>2.184</b>	<b>9.223</b>
Meno di 15	-	34	279	49	496	169	1.027
15-24	125	192	204	42	432	176	1.171
25-34	466	135	450	41	1.096	412	2.600
35-44	218	7	272	55	543	248	1.343
45-54	116	4	160	90	234	170	774
55-64	43	2	158	121	156	125	605
65-74	16	-	152	67	124	181	540
75 e più	8	1	288	43	120	703	1.163
<b>Totale</b>	<b>2.498</b>	<b>1.439</b>	<b>5.003</b>	<b>1.927</b>	<b>8.554</b>	<b>4.448</b>	<b>23.869</b>
Meno di 15	-	92	685	183	1.353	312	2.625
15-24	318	905	513	124	1.102	397	3.359
25-34	1.167	405	1.072	157	2.994	908	6.703
35-44	548	21	597	180	1.418	510	3.274
45-54	290	8	421	285	607	364	1.975
55-64	122	3	512	394	431	351	1.813
65-74	33	1	457	372	305	442	1.610
75 e più	20	4	746	232	344	1.164	2.510

**Tavola 1.21 - Famiglie per numero di componenti e tipologia della famiglia**

TIPI DI FAMIGLIA	Famiglie per numero di componenti						Totale		
	1 persona	2 persone	3 persone	4 persone	5 persone	6 o più persone		Famiglie	Componenti
						Famiglie	Componenti		
<b>Famiglie senza nuclei</b>	<b>78.579</b>	<b>6.388</b>	<b>650</b>	<b>120</b>	<b>37</b>	<b>11</b>	<b>68</b>	<b>85.785</b>	<b>94.038</b>
FAMIGLIE UNIPERSONALI	78.579	-	-	-	-	-	-	78.579	78.579
Non in coabitazione	77.312	-	-	-	-	-	-	77.312	77.312
In coabitazione	1.267	-	-	-	-	-	-	1.267	1.267
ALTRE FAMIGLIE	-	6.388	650	120	37	11	68	7.206	15.459
<b>Famiglie con un solo nucleo</b>	<b>-</b>	<b>86.312</b>	<b>74.976</b>	<b>56.721</b>	<b>12.389</b>	<b>2.236</b>	<b>13.974</b>	<b>232.634</b>	<b>700.355</b>
SENZA ALTRE PERSONE RESIDENTI	-	86.312	70.117	52.580	9.808	1.563	9.748	220.380	652.083
Coppie senza figli	-	68.367	-	-	-	-	54	68.367	136.734
Coppie con figli	-	-	63.964	51.536	9.665	1.526	3.979	126.691	455.879
Madre con figli	-	15.040	5.134	873	121	30	151	21.198	49.767
Padre con figli	-	2.905	1.019	171	22	7	42	4.124	9.703
CON ALTRE PERSONE RESIDENTI	-	-	4.859	4.141	2.581	673	4.226	12.254	48.272
Coppie senza figli	-	-	3.458	220	30	9	-	3.717	11.458
Coppie con figli	-	-	-	3.322	2.427	635	9.518	6.384	29.402
Madre con figli	-	-	1.113	454	102	23	188	1.692	5.816
Padre con figli	-	-	288	145	22	6	42	461	1.596
<b>Famiglie con due o più nuclei</b>	<b>-</b>	<b>-</b>	<b>-</b>	<b>776</b>	<b>949</b>	<b>756</b>	<b>4.883</b>	<b>2.481</b>	<b>12.732</b>
<b>TOTALE</b>	<b>78.579</b>	<b>92.700</b>	<b>75.626</b>	<b>57.617</b>	<b>13.375</b>	<b>3.003</b>	<b>18.925</b>	<b>320.900</b>	<b>807.125</b>

**Tavola 1.22 - Famiglie per numero di componenti e situazione abitativa della famiglia**

SITUAZIONE ABITATIVA DELLA FAMIGLIA	Famiglie per numero di componenti							Totale	
	1 persona	2 persone	3 persone	4 persone	5 persone	6 o più persone		Famiglie	Componenti
						Famiglie	Componenti		
FAMIGLIE CHE OCCUPANO UN'ABITAZIONE	77.652	92.494	75.513	57.529	13.343	2.979	18.749	319.510	804.759
In proprietà	47.937	68.172	56.655	43.593	9.786	2.075	13.004	228.218	590.552
In affitto	20.767	17.728	13.026	9.308	2.719	756	4.823	64.304	150.951
Ad altro titolo	8.948	6.594	5.832	4.628	838	148	922	26.988	63.256
FAMIGLIE CHE OCCUPANO UN ALTRO TIPO DI ALLOGGIO	60	20	17	12	14	12	93	135	362
FAMIGLIE COABITANTI	837	173	89	66	6	1	6	1.172	1.750
FAMIGLIE SENZA TETTO O SENZA ABITAZIONE	30	13	7	10	12	11	77	83	254
<b>TOTALE</b>	<b>78.579</b>	<b>92.700</b>	<b>75.626</b>	<b>57.617</b>	<b>13.375</b>	<b>3.003</b>	<b>18.925</b>	<b>320.900</b>	<b>807.125</b>

**Tavola 1.23 - Nuclei familiari per numero di figli, tipologia di nucleo ed età dei figli**

TIPI DI NUCLEO	Numero di figli							Totale
	0	1	2	3	4	5	6 o più	
<b>TOTALE</b>								
<b>Coppie senza figli</b>	<b>74.066</b>	-	-	-	-	-	-	<b>74.066</b>
<i>di cui coppie non coniugate</i>	5.299	-	-	-	-	-	-	5.299
<b>Coppie con figli</b>	-	<b>68.482</b>	<b>54.280</b>	<b>10.183</b>	<b>1.327</b>	<b>258</b>	<b>58</b>	<b>134.588</b>
<i>di cui coppie non coniugate</i>	-	2.496	1.121	293	45	14	3	3.972
Tutti i figli di età inferiore a 18 anni	-	31.902	26.483	4.241	473	71	23	63.193
Almeno un figlio di età inferiore a 18 anni e almeno uno di 18 anni e più	-	-	10.111	3.881	676	161	31	14.860
Tutti i figli di 18 anni e più	-	36.580	17.686	2.061	178	26	4	56.535
<b>Madre con figli</b>	-	<b>17.326</b>	<b>5.703</b>	<b>968</b>	<b>135</b>	<b>29</b>	<b>5</b>	<b>24.166</b>
Tutti i figli di età inferiore a 18 anni	-	4.390	1.664	234	28	7	-	6.323
Almeno un figlio di età inferiore a 18 anni e almeno uno di 18 anni e più	-	-	893	297	55	15	3	1.263
Tutti i figli di 18 anni e più	-	12.936	3.146	437	52	7	2	16.580
<b>Padre con figli</b>	-	<b>3.415</b>	<b>1.162</b>	<b>186</b>	<b>27</b>	<b>8</b>	<b>1</b>	<b>4.799</b>
Tutti i figli di età inferiore a 18 anni	-	736	252	52	2	1	-	1.043
Almeno un figlio di età inferiore a 18 anni e almeno uno di 18 anni e più	-	-	187	52	14	6	1	260
Tutti i figli di 18 anni e più	-	2.679	723	82	11	1	-	3.496
<b>TOTALE</b>	<b>74.066</b>	<b>89.223</b>	<b>61.145</b>	<b>11.337</b>	<b>1.489</b>	<b>295</b>	<b>64</b>	<b>237.619</b>
<b>DI CUI NUCLEI FAMILIARI RICOSTITUITI</b>								
<b>Coppie senza figli</b>	<b>5.266</b>	-	-	-	-	-	-	<b>5.266</b>
<i>di cui coppie non coniugate</i>	2.299	-	-	-	-	-	-	2.299
<b>Coppie con figli</b>	-	<b>4.047</b>	<b>2.382</b>	<b>589</b>	<b>100</b>	<b>27</b>	<b>6</b>	<b>7.151</b>
<i>di cui coppie non coniugate</i>	-	1.569	828	224	38	10	3	2.672
Tutti i figli di età inferiore a 18 anni	-	2.693	1.484	296	39	9	4	4.525
Almeno un figlio di età inferiore a 18 anni e almeno uno di 18 anni e più	-	-	517	238	57	18	2	832
Tutti i figli di 18 anni e più	-	1.354	381	55	4	-	-	1.794
<b>TOTALE</b>	<b>5.266</b>	<b>4.047</b>	<b>2.382</b>	<b>589</b>	<b>100</b>	<b>27</b>	<b>6</b>	<b>12.417</b>

**Tavola 1.24 - Coppie per classe di età dei partner, presenza e numero di figli**

CLASSI DI ETÀ DELLA MOGLIE O CONVIVENTE	Classi di età del marito o convivente								Totale
	Meno di 25	25-34	35-44	45-54	55-64	65-74	75-84	85 e più	
<b>TOTALE</b>									
Meno di 25	557	2.102	283	26	7	2	2	-	2.979
25-34	249	20.085	13.811	703	114	10	6	2	34.980
35-44	12	2.194	31.662	15.293	806	71	3	3	50.044
45-54	-	47	1.511	28.151	16.243	636	46	11	46.645
55-64	-	-	37	1.507	25.022	13.871	469	27	40.933
65-74	-	-	-	59	1.342	16.182	6.884	202	24.669
75-84	-	-	-	-	27	636	5.336	1.616	7.615
85 e più	-	-	-	-	-	26	104	659	789
<b>Totale</b>	<b>818</b>	<b>24.428</b>	<b>47.304</b>	<b>45.739</b>	<b>43.561</b>	<b>31.434</b>	<b>12.850</b>	<b>2.520</b>	<b>208.654</b>
<b>SENZA FIGLI</b>									
Meno di 25	357	1.336	124	16	5	1	2	-	1.841
25-34	149	9.402	3.590	211	42	2	6	2	13.404
35-44	10	629	3.836	1.360	187	26	2	2	6.052
45-54	-	26	316	3.435	3.637	212	21	2	7.649
55-64	-	-	23	433	10.447	7.984	300	19	19.206
65-74	-	-	-	39	856	12.015	5.497	170	18.577
75-84	-	-	-	-	24	541	4.667	1.404	6.636
85 e più	-	-	-	-	-	25	100	576	701
<b>Totale</b>	<b>516</b>	<b>11.393</b>	<b>7.889</b>	<b>5.494</b>	<b>15.198</b>	<b>20.806</b>	<b>10.595</b>	<b>2.175</b>	<b>74.066</b>
<b>CON FIGLI</b>									
Meno di 25	200	766	159	10	2	1	-	-	1.138
25-34	100	10.683	10.221	492	72	8	-	-	21.576
35-44	2	1.565	27.826	13.933	619	45	1	1	43.992
45-54	-	21	1.195	24.716	12.606	424	25	9	38.996
55-64	-	-	14	1.074	14.575	5.887	169	8	21.727
65-74	-	-	-	20	486	4.167	1.387	32	6.092
75-84	-	-	-	-	3	95	669	212	979
85 e più	-	-	-	-	-	1	4	83	88
<b>Totale</b>	<b>302</b>	<b>13.035</b>	<b>39.415</b>	<b>40.245</b>	<b>28.363</b>	<b>10.628</b>	<b>2.255</b>	<b>345</b>	<b>134.588</b>
<b>DI CUI CON UN FIGLIO</b>									
Meno di 25	181	632	116	8	2	1	-	-	940
25-34	75	7.277	5.330	226	43	5	-	-	12.956
35-44	-	873	10.253	4.793	285	22	-	-	16.226
45-54	-	17	517	10.485	6.555	242	11	4	17.831
55-64	-	-	8	634	9.569	4.293	133	8	14.645
65-74	-	-	-	14	354	3.375	1.173	27	4.943
75-84	-	-	-	-	2	86	590	182	860
85 e più	-	-	-	-	-	1	4	76	81
<b>Totale</b>	<b>256</b>	<b>8.799</b>	<b>16.224</b>	<b>16.160</b>	<b>16.810</b>	<b>8.025</b>	<b>1.911</b>	<b>297</b>	<b>68.482</b>
<b>DI CUI CON 2 FIGLI</b>									
Meno di 25	19	124	39	2	-	-	-	-	184
25-34	22	3.081	4.110	223	25	3	-	-	7.464
35-44	1	585	14.321	7.081	267	19	1	-	22.275
45-54	-	3	547	11.548	4.972	141	13	4	17.228
55-64	-	-	3	369	4.270	1.346	24	-	6.012
65-74	-	-	-	6	120	685	184	4	999
75-84	-	-	-	-	-	8	74	29	111
85 e più	-	-	-	-	-	-	-	7	7
<b>Totale</b>	<b>42</b>	<b>3.793</b>	<b>19.020</b>	<b>19.229</b>	<b>9.654</b>	<b>2.202</b>	<b>296</b>	<b>44</b>	<b>54.280</b>

**Tavola 1.24 segue - Coppie per classe di età dei partner, presenza e numero di figli**

CLASSI DI ETÀ DELLA MOGLIE O CONVIVENTE	Classi di età del marito o convivente								Totale
	Meno di 25	25-34	35-44	45-54	55-64	65-74	75-84	85 e più	
DI CUI CON 3 O PIÙ FIGLI									
Meno di 25	-	10	4	-	-	-	-	-	14
25-34	3	325	781	43	4	-	-	-	1.156
35-44	1	107	3.252	2.059	67	4	-	1	5.491
45-54	-	1	131	2.683	1.079	41	1	1	3.937
55-64	-	-	3	71	736	248	12	-	1.070
65-74	-	-	-	-	12	107	30	1	150
75-84	-	-	-	-	1	1	5	1	8
85 e più	-	-	-	-	-	-	-	-	-
<b>Totale</b>	<b>4</b>	<b>443</b>	<b>4.171</b>	<b>4.856</b>	<b>1.899</b>	<b>401</b>	<b>48</b>	<b>4</b>	<b>11.826</b>
DI CUI CON ALMENO UN FIGLIO MINORENNE									
Meno di 25	200	766	157	8	1	1	-	-	1.133
25-34	100	10.681	10.216	486	70	8	-	-	21.561
35-44	2	1.547	27.088	11.423	480	36	1	1	40.578
45-54	-	14	1.018	10.581	2.332	92	7	2	14.046
55-64	-	-	11	143	509	60	4	-	727
65-74	-	-	-	4	-	3	1	-	8
75-84	-	-	-	-	-	-	-	-	-
85 e più	-	-	-	-	-	-	-	-	-
<b>Totale</b>	<b>302</b>	<b>13.008</b>	<b>38.490</b>	<b>22.645</b>	<b>3.392</b>	<b>200</b>	<b>13</b>	<b>3</b>	<b>78.053</b>

**Tavola 1.25 - Popolazione residente in convivenza per tipologia della convivenza, sesso e classe di età**

CLASSI DI ETÀ	Tipi di convivenza									Totale
	Istituti di istruzione	Istituti assistenziali			Istituti di cura	Istituti penitenziari	Convivenze ecclesiastiche	Alberghi, pensioni, locande e simili	Altre convivenze	
		Totale	Di cui							
			Ospizi, case di riposo per adulti inabili e anziani	Centri accoglienza immigrati						
<b>TOTALE</b>										
Meno di 25	4	30	2	2	4	5	14	13	215	285
25-34	1	64	9	17	4	52	41	7	403	572
35-44	9	100	18	13	3	44	57	11	47	271
45-54	17	142	44	1	3	29	86	8	18	303
55-64	34	207	132	-	4	12	217	4	13	491
65-74	40	382	311	3	4	-	247	4	4	681
75-84	26	795	707	2	7	-	295	5	3	1.131
85 e più	8	1.408	1.286	-	19	-	180	2	1	1.618
<b>Totale</b>	<b>139</b>	<b>3.128</b>	<b>2.509</b>	<b>38</b>	<b>48</b>	<b>142</b>	<b>1.137</b>	<b>54</b>	<b>704</b>	<b>5.352</b>
<b>MASCHI</b>										
Meno di 25	-	16	-	2	1	5	11	8	207	248
25-34	-	48	-	17	1	52	16	4	382	503
35-44	3	57	4	13	1	44	24	5	38	172
45-54	4	77	14	-	1	29	13	4	5	133
55-64	-	101	57	-	1	12	22	3	4	143
65-74	4	129	101	-	3	-	38	-	-	174
75-84	3	184	168	-	2	-	53	1	-	243
85 e più	1	190	171	-	1	-	18	-	-	210
<b>Totale</b>	<b>15</b>	<b>802</b>	<b>515</b>	<b>32</b>	<b>11</b>	<b>142</b>	<b>195</b>	<b>25</b>	<b>636</b>	<b>1.826</b>
<b>FEMMINE</b>										
Meno di 25	4	14	2	-	3	-	3	5	8	37
25-34	1	16	9	-	3	-	25	3	21	69
35-44	6	43	14	-	2	-	33	6	9	99
45-54	13	65	30	1	2	-	73	4	13	170
55-64	34	106	75	-	3	-	195	1	9	348
65-74	36	253	210	3	1	-	209	4	4	507
75-84	23	611	539	2	5	-	242	4	3	888
85 e più	7	1.218	1.115	-	18	-	162	2	1	1.408
<b>Totale</b>	<b>124</b>	<b>2.326</b>	<b>1.994</b>	<b>6</b>	<b>37</b>	<b>-</b>	<b>942</b>	<b>29</b>	<b>68</b>	<b>3.526</b>

**Tavola 1.26 - Popolazione residente in convivenza per tipologia della convivenza, sesso e motivo principale di permanenza in convivenza**

MOTIVI PRINCIPALI DI PERMANENZA IN CONVIVENZA	Tipi di convivenza				
	Istituti di istruzione	Istituti assistenziali			Istituti di cura
		Totale	Di cui		
			Ospizi, case di riposo per adulti inabili e anziani	Centri accoglienza immigrati	
<b>TOTALE</b>					
Responsabile o dirigente della convivenza	15	21	9	1	1
Addetto/a all'assistenza sanitaria	-	6	5	-	4
Addetto/a all'assistenza sociale o psicologica	10	-	-	-	-
Addetto/a ai servizi amministrativi o ordinari	-	1	1	-	-
Addetto/a ai servizi di manutenzione e di pulizia	2	3	1	-	-
Religioso/a	101	147	111	6	2
Detenuto/a con condanna definitiva	-	-	-	-	-
Assistito/a in un centro di accoglienza per immigrati	-	31	-	31	-
Ricoverato/a lungodegente in un istituto di cura	-	123	90	-	9
Assistito/a in istituto per anziani	-	2.541	2.276	-	28
Assistito/a in istituto per minori	3	15	-	-	-
Assistito/a in un centro di accoglienza	1	182	-	-	-
Altro	7	58	16	-	4
<b>Totale</b>	<b>139</b>	<b>3.128</b>	<b>2.509</b>	<b>38</b>	<b>48</b>

MOTIVI PRINCIPALI DI PERMANENZA IN CONVIVENZA	Tipi di convivenza				
	Istituti penitenziari	Convivenze ecclesastiche	Alberghi, pensioni, locande e simili	Altre convivenze	Totale
<b>TOTALE</b>					
Responsabile o dirigente della convivenza	-	65	15	7	124
Addetto/a all'assistenza sanitaria	-	3	-	-	13
Addetto/a all'assistenza sociale o psicologica	-	7	-	-	17
Addetto/a ai servizi amministrativi o ordinari	-	1	5	-	7
Addetto/a ai servizi di manutenzione e di pulizia	-	2	4	1	12
Religioso/a	-	1.026	1	27	1.304
Detenuto/a con condanna definitiva	121	-	-	-	121
Assistito/a in un centro di accoglienza per immigrati	-	-	-	12	43
Ricoverato/a lungodegente in un istituto di cura	-	-	-	-	132
Assistito/a in istituto per anziani	-	-	-	-	2.569
Assistito/a in istituto per minori	-	-	-	-	18
Assistito/a in un centro di accoglienza	-	-	-	14	197
Altro	21	33	29	643	795
<b>Totale</b>	<b>142</b>	<b>1.137</b>	<b>54</b>	<b>704</b>	<b>5.352</b>



**Tavola 1.26 segue - Popolazione residente in convivenza per tipologia della convivenza, sesso e motivo principale di permanenza in convivenza**

MOTIVI PRINCIPALI DI PERMANENZA IN CONVIVENZA	Tipi di convivenza				Istituti di cura
	Istituti di istruzione	Istituti assistenziali			
		Totale	Di cui		
			Ospizi, case di riposo per adulti inabili e anziani	Centri accoglienza immigrati	
<b>MASCHI</b>					
Responsabile o dirigente della convivenza	1	6	1	1	-
Addetto all'assistenza sanitaria	-	2	1	-	1
Addetto all'assistenza sociale o psicologica	1	-	-	-	-
Addetto ai servizi amministrativi o ordinari	-	1	1	-	-
Addetto ai servizi di manutenzione e di pulizia	-	2	-	-	-
Religioso	13	25	13	-	1
Detenuto con condanna definitiva	-	-	-	-	-
Assistito in un centro di accoglienza per immigrati	-	31	-	31	-
Ricoverato lungodegente in un istituto di cura	-	59	35	-	1
Assistito in istituto per anziani	-	507	461	-	7
Assistito in istituto per minori	-	5	-	-	-
Assistito in altro centro di accoglienza	-	141	-	-	-
Altro	-	23	3	-	1
<b>Totale</b>	<b>15</b>	<b>802</b>	<b>515</b>	<b>32</b>	<b>11</b>

MOTIVI PRINCIPALI DI PERMANENZA IN CONVIVENZA	Tipi di convivenza				Totale
	Istituti penitenziari	Convivenze ecclesiastiche	Alberghi, pensioni, locande e simili	Altre convivenze	
<b>MASCHI</b>					
Responsabile o dirigente della convivenza	-	8	10	3	28
Addetto all'assistenza sanitaria	-	-	-	-	3
Addetto all'assistenza sociale o psicologica	-	-	-	-	1
Addetto ai servizi amministrativi o ordinari	-	-	-	-	1
Addetto ai servizi di manutenzione e di pulizia	-	1	3	1	7
Religioso	-	167	-	8	214
Detenuto con condanna definitiva	121	-	-	-	121
Assistito in un centro di accoglienza per immigrati	-	-	-	12	43
Ricoverato lungodegente in un istituto di cura	-	-	-	-	60
Assistito in istituto per anziani	-	-	-	-	514
Assistito in istituto per minori	-	-	-	-	5
Assistito in altro centro di accoglienza	-	-	-	12	153
Altro	21	19	12	600	676
<b>Totale</b>	<b>142</b>	<b>195</b>	<b>25</b>	<b>636</b>	<b>1.826</b>

**Tavola 1.26 segue - Popolazione residente in convivenza per tipologia della convivenza, sesso e motivo principale di permanenza in convivenza**

MOTIVI PRINCIPALI DI PERMANENZA IN CONVIVENZA	Tipi di convivenza				
	Istituti assistenziali				
	Istituti di istruzione	Di cui			Istituti di cura
		Totale	Ospizi, case di riposo per adulti inabili e anziani	Centri accoglienza immigrati	
<b>FEMMINE</b>					
Responsabile o dirigente della convivenza	14	15	8	-	1
Addetta all'assistenza sanitaria	-	4	4	-	3
Addetta all'assistenza sociale o psicologica	9	-	-	-	-
Addetta ai servizi amministrativi o ordinari	-	-	-	-	-
Addetta ai servizi di manutenzione e di pulizia	2	1	1	-	-
Religiosa	88	122	98	6	1
Detenuta con condanna definitiva	-	-	-	-	-
Assistita in un centro di accoglienza per immigrati	-	-	-	-	-
Ricoverata lungodegente in un istituto di cura	-	64	55	-	8
Assistita in istituto per anziani	-	2.034	1.815	-	21
Assistita in istituto per minori	3	10	-	-	-
Assistita in un centro di accoglienza	1	41	-	-	-
Altro	7	35	13	-	3
<b>Totale</b>	<b>124</b>	<b>2.326</b>	<b>1.994</b>	<b>6</b>	<b>37</b>

MOTIVI PRINCIPALI DI PERMANENZA IN CONVIVENZA	Tipi di convivenza				
	Istituti penitenziari	Convivenze ecclesiastiche	Alberghi, pensioni, locande e simili	Altre convivenze	Totale
<b>FEMMINE</b>					
Responsabile o dirigente della convivenza	-	57	5	4	96
Addetta all'assistenza sanitaria	-	3	-	-	10
Addetta all'assistenza sociale o psicologica	-	7	-	-	16
Addetta ai servizi amministrativi o ordinari	-	1	5	-	6
Addetta ai servizi di manutenzione e di pulizia	-	1	1	-	5
Religiosa	-	859	1	19	1.090
Detenuta con condanna definitiva	-	-	-	-	-
Assistita in un centro di accoglienza per immigrati	-	-	-	-	-
Ricoverata lungodegente in un istituto di cura	-	-	-	-	72
Assistita in istituto per anziani	-	-	-	-	2.055
Assistita in istituto per minori	-	-	-	-	13
Assistita in un centro di accoglienza	-	-	-	2	44
Altro	-	14	17	43	119
<b>Totale</b>	-	<b>942</b>	<b>29</b>	<b>68</b>	<b>3.526</b>

**Tavola 1.27 - Componenti presenti in convivenza per tipologia della convivenza, sesso e motivo principale della permanenza/presenza in convivenza**

MOTIVI PRINCIPALI DI PERMANENZA IN CONVIVENZA	Tipi di convivenza				Istituti di cura
	Istituti di istruzione	Istituti assistenziali			
		Totale	Di cui		
			Ospizi, case di riposo per adulti inabili e anziani	Centri accoglienza immigrati	
TOTALE					
Responsabile o Dirigente della convivenza	15	19	9	1	1
Addetto/a ai servizi di assistenza (sanitaria, sociale, ecc.)	10	123	96	-	115
Addetto/a ad altri servizi	2	30	28	-	10
Religioso/a	102	145	109	6	2
Detenuto/a	-	1	-	-	-
Assistito/a in un centro di accoglienza per immigrati	-	49	-	49	-
Ricoverato/a lungodegente in un istituto di cura	-	432	212	-	3.107
Assistito/a in istituto per anziani	-	4.350	3.961	-	92
Assistito/a in istituto per minori	3	160	-	-	-
Collegiale	32	-	-	-	-
Passeggero/a di nave e componente l'equipaggio	-	-	-	-	-
Ospite di albergo	-	-	-	-	-
Altro	8	368	16	-	15
<b>Totale</b>	<b>172</b>	<b>5.677</b>	<b>4.431</b>	<b>56</b>	<b>3.342</b>

MOTIVI PRINCIPALI DI PERMANENZA IN CONVIVENZA	Tipi di convivenza				Totale
	Istituti penitenziari	Convivenze ecclesastiche	Alberghi, pensioni, locande e simili	Altre convivenze	
TOTALE					
Responsabile o Dirigente della convivenza	-	64	14	7	120
Addetto/a ai servizi di assistenza (sanitaria, sociale, ecc.)	-	14	6	3	271
Addetto/a ad altri servizi	-	4	54	17	117
Religioso/a	-	1.008	1	25	1.283
Detenuto/a	488	-	-	-	489
Assistito/a in un centro di accoglienza per immigrati	-	-	-	13	62
Ricoverato/a lungodegente in un istituto di cura	-	-	-	-	3.539
Assistito/a in istituto per anziani	-	-	-	-	4.442
Assistito/a in istituto per minori	-	9	-	-	172
Collegiale	-	-	-	-	32
Passeggero/a di nave e componente l'equipaggio	-	-	-	-	-
Ospite di albergo	-	20	1.157	75	1.252
Altro	65	41	49	1.576	2.122
<b>Totale</b>	<b>553</b>	<b>1.160</b>	<b>1.281</b>	<b>1.716</b>	<b>13.901</b>

**Tavola 1.27 segue - Componenti presenti in convivenza per tipologia della convivenza, sesso e motivo principale della permanenza/presenza in convivenza**

MOTIVI PRINCIPALI DI PERMANENZA IN CONVIVENZA	Tipi di convivenza				Istituti di cura
	Istituti assistenziali				
	Istituti di istruzione	Di cui			
		Totale	Ospizi, case di riposo per adulti inabili e anziani	Centri accoglienza immigrati	
<b>MASCHI</b>					
Responsabile o Dirigente della convivenza	1	5	1	1	-
Addetto ai servizi di assistenza (sanitaria, sociale, ecc.)	1	19	8	-	48
Addetto ad altri servizi	-	10	8	-	10
Religioso	17	27	15	-	1
Detenuto	-	-	-	-	-
Assistito in un centro di accoglienza per immigrati	-	49	-	49	-
Ricoverato lungodegente in un istituto di cura	-	196	64	-	1.462
Assistito in istituto per anziani	-	913	836	-	22
Assistito in istituto per minori	-	89	-	-	-
Collegiale	22	-	-	-	-
Passeggero di nave e componente l'equipaggio	-	-	-	-	-
Ospite di albergo	-	-	-	-	-
Altro	-	247	3	-	3
<b>Totale</b>	<b>41</b>	<b>1.555</b>	<b>935</b>	<b>50</b>	<b>1.546</b>

MOTIVI PRINCIPALI DI PERMANENZA IN CONVIVENZA	Tipi di convivenza				Totale
	Istituti penitenziari	Convivenze ecclesiastiche	Alberghi, pensioni, locande e simili	Altre convivenze	
<b>MASCHI</b>					
Responsabile o Dirigente della convivenza	-	8	9	3	26
Addetto ai servizi di assistenza (sanitaria, sociale, ecc.)	-	-	5	1	74
Addetto ad altri servizi	-	2	37	17	76
Religioso	-	172	-	7	224
Detenuto	488	-	-	-	488
Assistito in un centro di accoglienza per immigrati	-	-	-	13	62
Ricoverato lungodegente in un istituto di cura	-	-	-	-	1.658
Assistito in istituto per anziani	-	-	-	-	935
Assistito in istituto per minori	-	5	-	-	94
Collegiale	-	-	-	-	22
Passeggero di nave e componente l'equipaggio	-	-	-	-	-
Ospite di albergo	-	13	772	-	785
Altro	65	21	25	1.402	1.763
<b>Totale</b>	<b>553</b>	<b>221</b>	<b>848</b>	<b>1.443</b>	<b>6.207</b>

**Tavola 1.27 segue - Componenti presenti in convivenza per tipologia della convivenza, sesso e motivo principale della permanenza/presenza in convivenza**

MOTIVI PRINCIPALI DI PERMANENZA IN CONVIVENZA	Tipi di convivenza				
	Istituti assistenziali				
	Istituti di istruzione	Di cui			Istituti di cura
		Totale	Ospizi, case di riposo per adulti inabili e anziani	Centri accoglienza immigrati	
FEMMINE					
Responsabile o Dirigente della convivenza	14	14	8	-	1
Addetta ai servizi di assistenza (sanitaria, sociale, ecc.)	9	104	88	-	67
Addetta ad altri servizi	2	20	20	-	-
Religiosa	85	118	94	6	1
Detenuta	-	1	-	-	-
Assistita in un centro di accoglienza per immigrati	-	-	-	-	-
Ricoverata lungodegente in un istituto di cura	-	236	148	-	1.645
Assistita in istituto per anziani	-	3.437	3.125	-	70
Assistita in istituto per minori	3	71	-	-	-
Collegiale	10	-	-	-	-
Passeggera di nave e componente l'equipaggio	-	-	-	-	-
Ospite di albergo	-	-	-	-	-
Altro	8	121	13	-	12
<b>Totale</b>	<b>131</b>	<b>4.122</b>	<b>3.496</b>	<b>6</b>	<b>1.796</b>

MOTIVI PRINCIPALI DI PERMANENZA IN CONVIVENZA	Tipi di convivenza				
	Istituti penitenziari	Convivenze ecclesiastiche	Alberghi, pensioni, locande e simili	Altre convivenze	Totale
FEMMINE					
Responsabile o Dirigente della convivenza	-	56	5	4	94
Addetta ai servizi di assistenza (sanitaria, sociale, ecc.)	-	14	1	2	197
Addetta ad altri servizi	-	2	17	-	41
Religiosa	-	836	1	18	1.059
Detenuta	-	-	-	-	1
Assistita in un centro di accoglienza per immigrati	-	-	-	-	-
Ricoverata lungodegente in un istituto di cura	-	-	-	-	1.881
Assistita in istituto per anziani	-	-	-	-	3.507
Assistita in istituto per minori	-	4	-	-	78
Collegiale	-	-	-	-	10
Passeggera di nave e componente l'equipaggio	-	-	-	-	-
Ospite di albergo	-	7	385	75	467
Altro	-	20	24	174	359
<b>Totale</b>	<b>-</b>	<b>939</b>	<b>433</b>	<b>273</b>	<b>7.694</b>

**Tavola 1.28 - Convivenze per numero di componenti presenti in convivenza, sesso e tipologia della convivenza**

TIPI DI CONVIVENZA	Da 1 a 15			Da 16 a 25			Da 26 a 50			Da 51 a 75		
	Convi- venze	Componenti		Convi- venze	Componenti		Convi- venze	Componenti		Convi- venze	Componenti	
		MF	M		MF	M		MF	M		MF	M
Istituti di istruzione	20	87	20	3	58	21	1	27	-	-	-	-
Istituti assistenziali	39	292	151	12	228	149	14	515	161	15	935	242
<i>di cui: Ospizi, case di riposo per adulti inabili ed anziani</i>	6	24	3	1	19	6	8	292	49	14	876	183
<i>Centri di accoglienza per immigrati</i>	3	23	17	2	33	33	-	-	-	-	-	-
Istituti di cura	1	12	2	2	36	15	-	-	-	5	321	112
Istituti penitenziari	-	-	-	-	-	-	1	49	49	-	-	-
Convivenze ecclesiastiche	102	472	86	5	96	44	11	353	35	2	114	55
Alberghi, pensioni, locande e simili	89	539	394	9	174	121	10	335	209	1	53	21
Navi mercantili	-	-	-	-	-	-	-	-	-	-	-	-
Altre convivenze	82	443	407	5	96	96	8	282	223	3	185	127
<b>Totale</b>	<b>333</b>	<b>1.845</b>	<b>1.060</b>	<b>36</b>	<b>688</b>	<b>446</b>	<b>45</b>	<b>1.561</b>	<b>677</b>	<b>26</b>	<b>1.608</b>	<b>557</b>

TIPI DI CONVIVENZA	Da 76 a 100			Oltre 100			TOTALE		
	Convi- venze	Componenti		Convi- venze	Componenti		Convi- venze	Componenti	
		MF	M		MF	M		MF	M
Istituti di istruzione	-	-	-	-	-	-	24	172	41
Istituti assistenziali	10	872	180	16	2.835	672	106	5.677	1.555
<i>di cui: Ospizi, case di riposo per adulti inabili ed anziani</i>	10	872	180	14	2.348	514	53	4.431	935
<i>Centri di accoglienza per immigrati</i>	-	-	-	-	-	-	5	56	50
Istituti di cura	2	190	98	10	2.783	1.319	20	3.342	1.546
Istituti penitenziari	-	-	-	2	504	504	3	553	553
Convivenze ecclesiastiche	-	-	-	1	125	1	121	1.160	221
Alberghi, pensioni, locande e simili	1	76	49	1	104	54	111	1.281	848
Navi mercantili	-	-	-	-	-	-	-	-	-
Altre convivenze	2	172	172	2	538	418	102	1.716	1.443
<b>Totale</b>	<b>15</b>	<b>1.310</b>	<b>499</b>	<b>32</b>	<b>6.889</b>	<b>2.968</b>	<b>487</b>	<b>13.901</b>	<b>6.207</b>

**Tavola 1.29 - Popolazione straniera residente per classe di età, sesso e area geografica di cittadinanza**

AREE GEOGRAFICHE DI CITTADINANZA	Classi di età								
	Meno di 5	5-9	10-14	15-19	20-24	25-29	30-34	35-39	40-44
<b>TOTALE</b>									
EUROPA	706	634	610	528	746	1.144	1.453	1.380	955
Unione europea 15	194	233	238	153	179	261	494	680	506
Paesi di nuova adesione all'Unione europea	10	10	13	11	45	73	71	32	26
Europa centro-orientale	496	380	346	339	498	762	808	583	346
Altri paesi europei	6	11	13	25	24	48	80	85	77
AFRICA	999	521	326	348	449	857	1.183	1.101	579
Africa settentrionale	814	415	254	283	381	617	869	785	410
Africa occidentale	153	75	53	56	53	177	250	261	132
Africa orientale	8	10	12	5	9	32	33	27	23
Africa centro-meridionale	24	21	7	4	6	31	31	28	14
ASIA	280	180	148	157	203	350	380	359	249
Asia occidentale	39	33	12	11	22	24	62	45	17
Asia centro-meridionale	162	98	89	103	129	204	196	186	141
Asia orientale	79	49	47	43	52	122	122	128	91
AMERICA	80	115	135	147	170	313	367	413	296
America settentrionale	13	17	10	5	7	11	21	29	31
America centro-meridionale	67	98	125	142	163	302	346	384	265
OCEANIA	-	-	-	-	1	4	10	3	5
APOLIDI	-	-	-	-	-	-	-	-	1
<b>TOTALE</b>	<b>2.065</b>	<b>1.450</b>	<b>1.219</b>	<b>1.180</b>	<b>1.569</b>	<b>2.668</b>	<b>3.393</b>	<b>3.256</b>	<b>2.085</b>

AREE GEOGRAFICHE DI CITTADINANZA	Classi di età							Totale	Di cui minorenni
	45-49	50-54	55-59	60-64	65-69	70-74	75 e più		
<b>TOTALE</b>									
EUROPA	690	536	420	444	380	259	366	11.251	2.257
Unione europea 15	370	301	259	303	256	177	239	4.843	777
Paesi di nuova adesione all'Unione europea	26	14	4	5	2	4	5	351	38
Europa centro-orientale	232	163	89	82	73	40	46	5.283	1.402
Altri paesi europei	62	58	68	54	49	38	76	774	40
AFRICA	296	125	57	50	35	17	28	6.971	2.056
Africa settentrionale	219	93	42	44	32	14	19	5.291	1.650
Africa occidentale	46	11	4	1	1	1	2	1.276	319
Africa orientale	23	18	6	5	2	1	5	219	32
Africa centro-meridionale	8	3	5	-	-	1	2	185	55
ASIA	145	83	35	17	12	12	17	2.627	688
Asia occidentale	8	8	6	3	5	1	3	299	91
Asia centro-meridionale	72	38	13	6	2	5	6	1.450	403
Asia orientale	65	37	16	8	5	6	8	878	194
AMERICA	198	99	52	38	28	11	43	2.505	409
America settentrionale	11	9	11	8	7	5	23	218	43
America centro-meridionale	187	90	41	30	21	6	20	2.287	366
OCEANIA	4	2	4	1	1	2	-	37	-
APOLIDI	-	-	-	-	-	-	-	1	-
<b>TOTALE</b>	<b>1.333</b>	<b>845</b>	<b>568</b>	<b>550</b>	<b>456</b>	<b>301</b>	<b>454</b>	<b>23.392</b>	<b>5.410</b>

**Tavola 1.29 segue - Popolazione straniera residente per classe di età, sesso e area geografica di cittadinanza**

AREE GEOGRAFICHE DI CITTADINANZA	Classi di età								
	Meno di 5	5-9	10-14	15-19	20-24	25-29	30-34	35-39	40-44
<b>MASCHI</b>									
EUROPA	365	332	341	267	302	494	625	634	474
Unione europea 15	98	121	130	59	69	98	174	270	228
Paesi di nuova adesione all'Unione europea	3	5	6	2	2	8	14	7	8
Europa centro-orientale	263	201	197	192	224	373	417	338	215
Altri paesi europei	1	5	8	14	7	15	20	19	23
AFRICA	509	241	181	195	189	431	773	801	417
Africa settentrionale	417	197	144	163	158	322	610	585	295
Africa occidentale	76	30	29	28	25	88	136	189	102
Africa orientale	4	4	5	2	4	8	12	12	7
Africa centro-meridionale	12	10	3	2	2	13	15	15	13
ASIA	135	90	88	87	115	180	201	211	149
Asia occidentale	20	15	8	8	7	10	41	38	13
Asia centro-meridionale	78	50	56	59	84	124	125	128	93
Asia orientale	37	25	24	20	24	46	35	45	43
AMERICA	37	53	68	75	50	68	85	105	88
America settentrionale	6	7	7	3	4	3	9	10	15
America centro-meridionale	31	46	61	72	46	65	76	95	73
OCEANIA	-	-	-	-	1	-	1	1	4
APOLIDI	-	-	-	-	-	-	-	-	1
<b>TOTALE</b>	<b>1.046</b>	<b>716</b>	<b>678</b>	<b>624</b>	<b>657</b>	<b>1.173</b>	<b>1.685</b>	<b>1.752</b>	<b>1.133</b>

AREE GEOGRAFICHE DI CITTADINANZA	Classi di età							Totale	Di cui minorenni
	45-49	50-54	55-59	60-64	65-69	70-74	75 e più		
<b>MASCHI</b>									
EUROPA	327	216	167	175	171	121	147	5.158	1.191
Unione europea 15	178	131	106	122	122	85	97	2.088	390
Paesi di nuova adesione all'Unione europea	6	3	1	1	-	-	1	67	15
Europa centro-orientale	127	63	36	32	27	21	20	2.746	765
Altri paesi europei	16	19	24	20	22	15	29	257	21
AFRICA	210	85	34	15	14	7	12	4.114	1.048
Africa settentrionale	163	63	28	14	14	6	7	3.186	855
Africa occidentale	38	10	2	-	-	1	2	756	153
Africa orientale	5	10	3	1	-	-	2	79	14
Africa centro-meridionale	4	2	1	-	-	-	1	93	26
ASIA	76	40	19	10	5	6	9	1.421	358
Asia occidentale	5	5	4	1	2	1	1	179	48
Asia centro-meridionale	47	24	8	5	2	2	6	891	215
Asia orientale	24	11	7	4	1	3	2	351	95
AMERICA	46	26	16	13	9	4	11	754	200
America settentrionale	3	3	5	3	5	2	7	92	22
America centro-meridionale	43	23	11	10	4	2	4	662	178
OCEANIA	1	1	-	-	1	1	-	11	-
APOLIDI	-	-	-	-	-	-	-	1	-
<b>TOTALE</b>	<b>660</b>	<b>368</b>	<b>236</b>	<b>213</b>	<b>200</b>	<b>139</b>	<b>179</b>	<b>11.459</b>	<b>2.797</b>



**Tavola 1.29 segue - Popolazione straniera residente per classe di età, sesso e area geografica di cittadinanza**

AREE GEOGRAFICHE DI CITTADINANZA	Classi di età								
	Meno di 5	5-9	10-14	15-19	20-24	25-29	30-34	35-39	40-44
<b>FEMMINE</b>									
EUROPA	341	302	269	261	444	650	828	746	481
Unione europea 15	96	112	108	94	110	163	320	410	278
Paesi di nuova adesione all'Unione europea	7	5	7	9	43	65	57	25	18
Europa centro-orientale	233	179	149	147	274	389	391	245	131
Altri paesi europei	5	6	5	11	17	33	60	66	54
AFRICA	490	280	145	153	260	426	410	300	162
Africa settentrionale	397	218	110	120	223	295	259	200	115
Africa occidentale	77	45	24	28	28	89	114	72	30
Africa orientale	4	6	7	3	5	24	21	15	16
Africa centro-meridionale	12	11	4	2	4	18	16	13	1
ASIA	145	90	60	70	88	170	179	148	100
Asia occidentale	19	18	4	3	15	14	21	7	4
Asia centro-meridionale	84	48	33	44	45	80	71	58	48
Asia orientale	42	24	23	23	28	76	87	83	48
AMERICA	43	62	67	72	120	245	282	308	208
America settentrionale	7	10	3	2	3	8	12	19	16
America centro-meridionale	36	52	64	70	117	237	270	289	192
OCEANIA	-	-	-	-	-	4	9	2	1
APOLIDI	-	-	-	-	-	-	-	-	-
<b>TOTALE</b>	<b>1.019</b>	<b>734</b>	<b>541</b>	<b>556</b>	<b>912</b>	<b>1.495</b>	<b>1.708</b>	<b>1.504</b>	<b>952</b>

AREE GEOGRAFICHE DI CITTADINANZA	Classi di età							Totale	Di cui minorenni
	45-49	50-54	55-59	60-64	65-69	70-74	75 e più		
<b>FEMMINE</b>									
EUROPA	363	320	253	269	209	138	219	6.093	1.066
Unione europea 15	192	170	153	181	134	92	142	2.755	387
Paesi di nuova adesione all'Unione europea	20	11	3	4	2	4	4	284	23
Europa centro-orientale	105	100	53	50	46	19	26	2.537	637
Altri paesi europei	46	39	44	34	27	23	47	517	19
AFRICA	86	40	23	35	21	10	16	2.857	1.008
Africa settentrionale	56	30	14	30	18	8	12	2.105	795
Africa occidentale	8	1	2	1	1	-	-	520	166
Africa orientale	18	8	3	4	2	1	3	140	18
Africa centro-meridionale	4	1	4	-	-	1	1	92	29
ASIA	69	43	16	7	7	6	8	1.206	330
Asia occidentale	3	3	2	2	3	-	2	120	43
Asia centro-meridionale	25	14	5	1	-	3	-	559	188
Asia orientale	41	26	9	4	4	3	6	527	99
AMERICA	152	73	36	25	19	7	32	1.751	209
America settentrionale	8	6	6	5	2	3	16	126	21
America centro-meridionale	144	67	30	20	17	4	16	1.625	188
OCEANIA	3	1	4	1	-	1	-	26	-
APOLIDI	-	-	-	-	-	-	-	-	-
<b>TOTALE</b>	<b>673</b>	<b>477</b>	<b>332</b>	<b>337</b>	<b>256</b>	<b>162</b>	<b>275</b>	<b>11.933</b>	<b>2.613</b>

**Tavola 1.30 - Popolazione straniera residente per stato civile, sesso e area geografica di cittadinanza**

AREE GEOGRAFICHE DI CITTADINANZA	Stato civile					Totale
	Cellibi/Nubili	Coniugati/e	Separati/e legalmente	Divorziati/e	Vedovi/e	
TOTALE						
EUROPA	4.368	6.077	124	272	410	11.251
Unione europea 15	1.772	2.649	67	149	206	4.843
Paesi di nuova adesione all'Unione europea	125	192	11	12	11	351
Europa centro-orientale	2.268	2.782	34	78	121	5.283
Altri paesi europei	203	454	12	33	72	774
AFRICA	3.471	3.328	33	72	67	6.971
Africa settentrionale	2.653	2.501	28	54	55	5.291
Africa occidentale	601	660	3	9	3	1.276
Africa orientale	113	91	2	7	6	219
Africa centro-meridionale	104	76	-	2	3	185
ASIA	1.198	1.374	9	18	28	2.627
Asia occidentale	144	148	1	2	4	299
Asia centro-meridionale	676	762	1	3	8	1.450
Asia orientale	378	464	7	13	16	878
AMERICA	1.092	1.230	64	58	61	2.505
America settentrionale	70	120	6	5	17	218
America centro-meridionale	1.022	1.110	58	53	44	2.287
OCEANIA	6	30	1	-	-	37
APOLIDI	1	-	-	-	-	1
<b>TOTALE</b>	<b>10.136</b>	<b>12.039</b>	<b>231</b>	<b>420</b>	<b>566</b>	<b>23.392</b>

**Tavola 1.30 segue - Popolazione straniera residente per stato civile, sesso e area geografica di cittadinanza**

AREE GEOGRAFICHE DI CITTADINANZA	Stato civile					Totale
	Celibi/Nubili	Coniugati/e	Separati/e legalmente	Divorziati/e	Vedovi/e	
<b>MASCHI</b>						
EUROPA	2.307	2.675	36	80	60	5.158
Unione europea 15	825	1.156	20	56	31	2.088
Paesi di nuova adesione all'Unione europea	30	34	1	-	2	67
Europa centro-orientale	1.364	1.347	7	15	13	2.746
Altri paesi europei	88	138	8	9	14	257
AFRICA	2.132	1.924	12	40	6	4.114
Africa settentrionale	1.691	1.447	10	32	6	3.186
Africa occidentale	344	405	2	5	-	756
Africa orientale	43	34	-	2	-	79
Africa centro-meridionale	54	38	-	1	-	93
ASIA	683	728	4	4	2	1.421
Asia occidentale	92	85	1	1	-	179
Asia centro-meridionale	423	466	-	-	2	891
Asia orientale	168	177	3	3	-	351
AMERICA	396	333	13	7	5	754
America settentrionale	35	54	-	2	1	92
America centro-meridionale	361	279	13	5	4	662
OCEANIA	3	8	-	-	-	11
APOLIDI	1	-	-	-	-	1
<b>TOTALE</b>	<b>5.522</b>	<b>5.668</b>	<b>65</b>	<b>131</b>	<b>73</b>	<b>11.459</b>
<b>FEMMINE</b>						
EUROPA	2.061	3.402	88	192	350	6.093
Unione europea 15	947	1.493	47	93	175	2.755
Paesi di nuova adesione all'Unione europea	95	158	10	12	9	284
Europa centro-orientale	904	1.435	27	63	108	2.537
Altri paesi europei	115	316	4	24	58	517
AFRICA	1.339	1.404	21	32	61	2.857
Africa settentrionale	962	1.054	18	22	49	2.105
Africa occidentale	257	255	1	4	3	520
Africa orientale	70	57	2	5	6	140
Africa centro-meridionale	50	38	-	1	3	92
ASIA	515	646	5	14	26	1.206
Asia occidentale	52	63	-	1	4	120
Asia centro-meridionale	253	296	1	3	6	559
Asia orientale	210	287	4	10	16	527
AMERICA	696	897	51	51	56	1.751
America settentrionale	35	66	6	3	16	126
America centro-meridionale	661	831	45	48	40	1.625
OCEANIA	3	22	1	-	-	26
APOLIDI	-	-	-	-	-	-
<b>TOTALE</b>	<b>4.614</b>	<b>6.371</b>	<b>166</b>	<b>289</b>	<b>493</b>	<b>11.933</b>

**Tavola 1.31 - Popolazione straniera residente in età di 6 anni e più per grado di istruzione, sesso e classe di età**

CLASSI DI ETÀ	Laurea	Diploma universitario o terziario di tipo non universitario	Diploma di scuola secondaria superiore	Licenza di scuola media inferiore o di avviamento professionale	Licenza di scuola elementare	Alfabeti privi di titoli di studio	Analfabeti	Totale
<b>TOTALE</b>								
6-10	-	-	-	-	76	1.305	10	1.391
11-14	-	-	-	152	709	116	-	977
15-19	-	-	169	818	133	49	11	1.180
20-24	46	55	540	694	115	91	28	1.569
25-29	248	94	832	1.056	232	169	37	2.668
30-34	449	143	1.108	1.201	274	155	63	3.393
35-39	504	170	964	1.049	317	163	89	3.256
40-44	371	97	602	638	185	114	78	2.085
45-49	216	69	368	405	143	75	57	1.333
50-54	162	34	241	255	79	38	36	845
55-59	99	35	178	148	57	29	22	568
60-64	95	33	179	133	64	24	22	550
65-69	80	24	131	100	68	30	23	456
70-74	63	15	77	78	46	13	9	301
75 e più	95	12	114	105	96	18	14	454
<b>Totale</b>	<b>2.428</b>	<b>781</b>	<b>5.503</b>	<b>6.832</b>	<b>2.594</b>	<b>2.389</b>	<b>499</b>	<b>21.026</b>
<b>MASCHI</b>								
6-10	-	-	-	-	36	660	5	701
11-14	-	-	-	73	407	61	-	541
15-19	-	-	88	430	79	23	4	624
20-24	17	16	200	315	49	47	13	657
25-29	85	26	331	517	106	95	13	1.173
30-34	209	43	517	653	147	90	26	1.685
35-39	265	61	498	602	191	99	36	1.752
40-44	222	37	296	363	110	70	35	1.133
45-49	130	32	165	187	72	47	27	660
50-54	94	14	90	102	27	25	16	368
55-59	62	14	67	46	21	17	9	236
60-64	55	14	73	38	18	9	6	213
65-69	53	15	63	33	22	9	5	200
70-74	52	5	34	25	17	6	-	139
75 e più	52	5	43	45	26	5	3	179
<b>Totale</b>	<b>1.296</b>	<b>282</b>	<b>2.465</b>	<b>3.429</b>	<b>1.328</b>	<b>1.263</b>	<b>198</b>	<b>10.261</b>
<b>FEMMINE</b>								
6-10	-	-	-	-	40	645	5	690
11-14	-	-	-	79	302	55	-	436
15-19	-	-	81	388	54	26	7	556
20-24	29	39	340	379	66	44	15	912
25-29	163	68	501	539	126	74	24	1.495
30-34	240	100	591	548	127	65	37	1.708
35-39	239	109	466	447	126	64	53	1.504
40-44	149	60	306	275	75	44	43	952
45-49	86	37	203	218	71	28	30	673
50-54	68	20	151	153	52	13	20	477
55-59	37	21	111	102	36	12	13	332
60-64	40	19	106	95	46	15	16	337
65-69	27	9	68	67	46	21	18	256
70-74	11	10	43	53	29	7	9	162
75 e più	43	7	71	60	70	13	11	275
<b>Totale</b>	<b>1.132</b>	<b>499</b>	<b>3.038</b>	<b>3.403</b>	<b>1.266</b>	<b>1.126</b>	<b>301</b>	<b>10.765</b>

**Tavola 1.32 - Popolazione straniera residente in età di 6 anni e più per grado di istruzione, sesso e area geografica di cittadinanza**

AREE GEOGRAFICHE DI CITTADINANZA	Laurea	Diploma universitario o terziario di tipo non universitario	Diploma di scuola secondaria superiore	Licenza di scuola media inferiore o di avviamento professionale	Licenza di scuola elementare	Alfabeti privi di titoli di studio	Analfabeti	Totale
TOTALE								
EUROPA	1.747	541	3.271	2.927	1.020	865	55	10.426
Unione europea 15	1.329	391	1.467	807	332	279	5	4.610
Paesi di nuova adesione all'Unione europea	47	26	143	88	22	14	-	340
Europa centro-orientale	308	98	1.341	1.753	603	559	48	4.710
Altri paesi europei	63	26	320	279	63	13	2	766
AFRICA	241	82	1.107	2.070	1.003	986	366	5.855
Africa settentrionale	151	46	753	1.546	784	777	321	4.378
Africa occidentale	42	22	234	419	188	165	40	1.110
Africa orientale	10	5	66	81	21	22	5	210
Africa centro-meridionale	38	9	54	24	10	22	-	157
ASIA	172	57	476	929	284	315	66	2.299
Asia occidentale	32	8	70	77	24	34	3	248
Asia centro-meridionale	64	21	242	525	166	193	53	1.264
Asia orientale	76	28	164	327	94	88	10	787
AMERICA	254	98	636	899	286	223	12	2.408
America settentrionale	70	22	45	26	22	13	-	198
America centro-meridionale	184	76	591	873	264	210	12	2.210
OCEANIA	13	3	13	7	1	-	-	37
APOLIDI	1	-	-	-	-	-	-	1
<b>TOTALE</b>	<b>2.428</b>	<b>781</b>	<b>5.503</b>	<b>6.832</b>	<b>2.594</b>	<b>2.389</b>	<b>499</b>	<b>21.026</b>
MASCHI								
EUROPA	939	177	1.325	1.338	484	444	19	4.726
Unione europea 15	776	138	527	253	140	134	1	1.969
Paesi di nuova adesione all'Unione europea	12	2	20	17	7	5	-	63
Europa centro-orientale	117	27	673	990	316	300	16	2.439
Altri paesi europei	34	10	105	78	21	5	2	255
AFRICA	179	52	710	1.312	595	557	145	3.550
Africa settentrionale	116	28	512	1.011	482	441	129	2.719
Africa occidentale	33	16	149	262	102	97	16	675
Africa orientale	4	1	26	28	8	8	-	75
Africa centro-meridionale	26	7	23	11	3	11	-	81
ASIA	89	22	265	525	156	172	32	1.261
Asia occidentale	21	5	51	46	15	13	1	152
Asia centro-meridionale	44	10	152	348	103	118	26	801
Asia orientale	24	7	62	131	38	41	5	308
AMERICA	84	30	161	253	92	90	2	712
America settentrionale	32	6	18	10	10	9	-	85
America centro-meridionale	52	24	143	243	82	81	2	627
OCEANIA	4	1	4	1	1	-	-	11
APOLIDI	1	-	-	-	-	-	-	1
<b>TOTALE</b>	<b>1.296</b>	<b>282</b>	<b>2.465</b>	<b>3.429</b>	<b>1.328</b>	<b>1.263</b>	<b>198</b>	<b>10.261</b>
FEMMINE								
EUROPA	808	364	1.946	1.589	536	421	36	5.700
Unione europea 15	553	253	940	554	192	145	4	2.641
Paesi di nuova adesione all'Unione europea	35	24	123	71	15	9	-	277
Europa centro-orientale	191	71	668	763	287	259	32	2.271
Altri paesi europei	29	16	215	201	42	8	-	511
AFRICA	62	30	397	758	408	429	221	2.305
Africa settentrionale	35	18	241	535	302	336	192	1.659
Africa occidentale	9	6	85	157	86	68	24	435
Africa orientale	6	4	40	53	13	14	5	135
Africa centro-meridionale	12	2	31	13	7	11	-	76
ASIA	83	35	211	404	128	143	34	1.038
Asia occidentale	11	3	19	31	9	21	2	96
Asia centro-meridionale	20	11	90	177	63	75	27	463
Asia orientale	52	21	102	196	56	47	5	479
AMERICA	170	68	475	646	194	133	10	1.696
America settentrionale	38	16	27	16	12	4	-	113
America centro-meridionale	132	52	448	630	182	129	10	1.583
OCEANIA	9	2	9	6	-	-	-	26
APOLIDI	-	-	-	-	-	-	-	-
<b>TOTALE</b>	<b>1.132</b>	<b>499</b>	<b>3.038</b>	<b>3.403</b>	<b>1.266</b>	<b>1.126</b>	<b>301</b>	<b>10.765</b>

**Tavola 1.33 - Popolazione straniera residente occupata per classe di età, sesso e area geografica di cittadinanza**

AREE GEOGRAFICHE DI CITTADINANZA	Classi di età									Totale
	15-19	20-24	25-29	30-34	35-44	45-54	55-64	65-74	75 e più	
<b>TOTALE</b>										
EUROPA	115	376	743	1.000	1.612	764	271	38	7	4.926
Unione europea 15	4	75	179	344	809	448	199	26	-	2.084
Paesi di nuova adesione all'Unione europea	-	17	36	44	37	26	3	-	1	164
Europa centro-orientale	107	271	491	559	674	233	32	8	5	2.380
Altri paesi europei	4	13	37	53	92	57	37	4	1	298
AFRICA	95	201	484	842	1.265	299	32	10	14	3.242
Africa settentrionale	80	170	326	618	880	217	25	8	8	2.332
Africa occidentale	13	28	126	183	323	49	3	2	2	729
Africa orientale	2	2	20	26	35	27	3	-	2	117
Africa centro-meridionale	-	1	12	15	27	6	1	-	2	64
ASIA	53	113	227	270	461	180	40	4	11	1.359
Asia occidentale	1	7	8	40	53	11	5	-	1	126
Asia centro-meridionale	37	81	130	139	243	80	17	2	5	734
Asia orientale	15	25	89	91	165	89	18	2	5	499
AMERICA	25	88	185	215	491	210	36	8	2	1.260
America settentrionale	-	5	8	11	37	10	7	5	-	83
America centro-meridionale	25	83	177	204	454	200	29	3	2	1.177
OCEANIA	-	-	2	6	7	3	2	1	-	21
APOLIDI	-	-	-	-	1	-	-	-	-	1
<b>TOTALE</b>	<b>288</b>	<b>778</b>	<b>1.641</b>	<b>2.333</b>	<b>3.837</b>	<b>1.456</b>	<b>381</b>	<b>61</b>	<b>34</b>	<b>10.809</b>
<b>MASCHI</b>										
EUROPA	86	232	430	582	1.023	487	182	29	7	3.058
Unione europea 15	1	30	73	155	459	287	133	20	-	1.158
Paesi di nuova adesione all'Unione europea	-	1	6	13	15	8	2	-	1	46
Europa centro-orientale	82	198	339	394	513	161	25	6	5	1.723
Altri paesi europei	3	3	12	20	36	31	22	3	1	131
AFRICA	71	146	378	714	1.127	259	30	8	10	2.743
Africa settentrionale	61	126	283	560	807	198	24	7	6	2.072
Africa occidentale	9	18	80	131	276	42	2	1	2	561
Africa orientale	1	1	7	12	18	14	3	-	1	57
Africa centro-meridionale	-	1	8	11	26	5	1	-	1	53
ASIA	36	82	158	188	339	108	25	3	8	947
Asia occidentale	1	5	7	38	48	9	4	-	1	113
Asia centro-meridionale	27	68	109	118	210	66	12	2	5	617
Asia orientale	8	9	42	32	81	33	9	1	2	217
AMERICA	15	38	51	77	170	67	13	4	-	435
America settentrionale	-	4	2	8	23	6	4	3	-	50
America centro-meridionale	15	34	49	69	147	61	9	1	-	385
OCEANIA	-	-	-	1	4	1	-	1	-	7
APOLIDI	-	-	-	-	1	-	-	-	-	1
<b>TOTALE</b>	<b>208</b>	<b>498</b>	<b>1.017</b>	<b>1.562</b>	<b>2.664</b>	<b>922</b>	<b>250</b>	<b>45</b>	<b>25</b>	<b>7.191</b>
<b>FEMMINE</b>										
EUROPA	29	144	313	418	589	277	89	9	-	1.868
Unione europea 15	3	45	106	189	350	161	66	6	-	926
Paesi di nuova adesione all'Unione europea	-	16	30	31	22	18	1	-	-	118
Europa centro-orientale	25	73	152	165	161	72	7	2	-	657
Altri paesi europei	1	10	25	33	56	26	15	1	-	167
AFRICA	24	55	106	128	138	40	2	2	4	499
Africa settentrionale	19	44	43	58	73	19	1	1	2	260
Africa occidentale	4	10	46	52	47	7	1	1	-	168
Africa orientale	1	1	13	14	17	13	-	-	1	60
Africa centro-meridionale	-	-	4	4	1	1	-	-	1	11
ASIA	17	31	69	82	122	72	15	1	3	412
Asia occidentale	-	2	1	2	5	2	1	-	-	13
Asia centro-meridionale	10	13	21	21	33	14	5	-	-	117
Asia orientale	7	16	47	59	84	56	9	1	3	282
AMERICA	10	50	134	138	321	143	23	4	2	825
America settentrionale	-	1	6	3	14	4	3	2	-	33
America centro-meridionale	10	49	128	135	307	139	20	2	2	792
OCEANIA	-	-	2	5	3	2	2	-	-	14
APOLIDI	-	-	-	-	-	-	-	-	-	-
<b>TOTALE</b>	<b>80</b>	<b>280</b>	<b>624</b>	<b>771</b>	<b>1.173</b>	<b>534</b>	<b>131</b>	<b>16</b>	<b>9</b>	<b>3.618</b>

**Tavola 1.34 - Famiglie con almeno uno straniero residente per numero di componenti della famiglia e numero di stranieri**

NUMERO DI STRANIERI	Numero di componenti						Totale
	1 persona	2 persone	3 persone	4 persone	5 persone	6 o più persone	
1 persona	2.615	1.596	1.210	980	288	86	6.775
2 persone	-	1.389	160	96	47	15	1.707
3 persone	-	-	1.100	45	18	10	1.173
4 persone	-	-	-	1.157	18	8	1.183
5 persone	-	-	-	-	546	9	555
6 o più persone	-	-	-	-	-	309	309
<b>Totale</b>	<b>2.615</b>	<b>2.985</b>	<b>2.470</b>	<b>2.278</b>	<b>917</b>	<b>437</b>	<b>11.702</b>

**Tavola 1.35 - Nuclei familiari con almeno uno straniero per area geografica di cittadinanza dei componenti**

AREE GEOGRAFICHE DI CITTADINANZA	Nuclei familiari per cittadinanza dei componenti							Totale
	Coppie miste			Coppie straniere			Monogenitore straniero	
	Lui italiano-lei straniera	Lui straniero-lei italiana	Totale	Cittadinanza omogenea	Cittadinanza eterogenea	Totale		
EUROPA	1.687	615	2.302	1.692	142	1.834	380	4.516
Unione europea 15	891	460	1.351	611	117	728	183	2.262
Paesi di nuova adesione all'Unione europea	158	6	164	18	-	18	14	196
Europa centro-orientale	365	78	443	1.007	18	1.025	149	1.617
Altri paesi europei	273	71	344	56	7	63	34	441
AFRICA	166	193	359	1.184	46	1.230	128	1.717
Africa settentrionale	82	154	236	925	27	952	90	1.278
Africa occidentale	40	26	66	206	9	215	24	305
Africa orientale	32	8	40	29	2	31	11	82
Africa centro-meridionale	12	5	17	24	8	32	3	52
ASIA	114	29	143	443	13	456	50	649
Asia occidentale	7	20	27	52	4	56	3	86
Asia centro-meridionale	7	6	13	253	6	259	17	289
Asia orientale	100	3	103	138	3	141	30	274
AMERICA	717	152	869	158	19	177	158	1.204
America settentrionale	44	26	70	18	8	26	8	104
America centro-meridionale	673	126	799	140	11	151	150	1.100
OCEANIA	19	4	23	2	2	4	1	28
APOLIDI	-	-	-	-	-	-	-	-
<b>TOTALE</b>	<b>2.703</b>	<b>993</b>	<b>3.696</b>	<b>3.479</b>	<b>222</b>	<b>3.701</b>	<b>717</b>	<b>8.114</b>



**Tavola 1.36 - Edifici e complessi di edifici utilizzati e non utilizzati per tipologia**

TIPOLOGIA	Edifici	Complessi di edifici
UTILIZZATI	163.146	635
Ad uso abitativo	151.485	-
Alberghi, uffici, commercio e industria, comunicazioni e trasporti	8.013	402
Altre tipologie	3.648	233
NON UTILIZZATI	6.197	75
<b>TOTALE</b>	<b>169.343</b>	<b>710</b>

**Tavola 1.37 - Edifici ad uso abitativo per stato di conservazione, tipo di materiale usato per la struttura portante ed epoca di costruzione**

EPOCA DI COSTRUZIONE	Stato di conservazione				Totale
	Ottimo	Buono	Mediocre	Pessimo	
<b>TOTALE</b>					
Prima del 1919	4.545	11.733	8.092	979	25.349
Dal 1919 al 1945	3.300	7.935	4.024	330	15.589
Dal 1946 al 1961	6.034	13.028	3.938	195	23.195
Dal 1962 al 1971	10.905	19.601	3.404	101	34.011
Dal 1972 al 1981	11.851	13.636	1.622	36	27.145
Dal 1982 al 1991	8.475	5.229	388	5	14.097
Dopo il 1991	9.929	1.989	173	8	12.099
<b>Totale</b>	<b>55.039</b>	<b>73.151</b>	<b>21.641</b>	<b>1.654</b>	<b>151.485</b>
<b>MURATURA PORTANTE</b>					
Prima del 1919	4.117	10.494	7.095	854	22.560
Dal 1919 al 1945	2.634	6.292	3.282	276	12.484
Dal 1946 al 1961	2.860	7.197	2.489	131	12.677
Dal 1962 al 1971	3.833	8.401	1.610	53	13.897
Dal 1972 al 1981	3.533	4.709	586	13	8.841
Dal 1982 al 1991	2.046	1.624	138	4	3.812
Dopo il 1991	2.081	670	73	4	2.828
<b>Totale</b>	<b>21.104</b>	<b>39.387</b>	<b>15.273</b>	<b>1.335</b>	<b>77.099</b>
<b>CALCESTRUZZO ARMATO</b>					
Prima del 1919	-	-	-	-	-
Dal 1919 al 1945	280	711	347	22	1.360
Dal 1946 al 1961	1.815	3.354	771	31	5.971
Dal 1962 al 1971	4.246	6.788	1.036	30	12.100
Dal 1972 al 1981	4.894	5.495	589	11	10.989
Dal 1982 al 1991	4.118	2.229	126	1	6.474
Dopo il 1991	4.982	795	33	1	5.811
<b>Totale</b>	<b>20.335</b>	<b>19.372</b>	<b>2.902</b>	<b>96</b>	<b>42.705</b>
<b>ALTRO</b>					
Prima del 1919	428	1.239	997	125	2.789
Dal 1919 al 1945	386	932	395	32	1.745
Dal 1946 al 1961	1.359	2.477	678	33	4.547
Dal 1962 al 1971	2.826	4.412	758	18	8.014
Dal 1972 al 1981	3.424	3.432	447	12	7.315
Dal 1982 al 1991	2.311	1.376	124	-	3.811
Dopo il 1991	2.866	524	67	3	3.460
<b>Totale</b>	<b>13.600</b>	<b>14.392</b>	<b>3.466</b>	<b>223</b>	<b>31.681</b>

**Tavola 1.38 - Abitazioni per tipologia di edificio e stato di occupazione; altri tipi di alloggio, convivenze e popolazione residente per tipologia di edificio**

STATO DI OCCUPAZIONE DELL'ABITAZIONE ALTRI TIPI DI ALLOGGIO CONVIVENZE POPOLAZIONE RESIDENTE	In edifici ad uso abitativo				Totale	In edifici non ad uso abitativo e in complessi di edifici	Senza edificio o complesso di edifici	Totale
	Con un interno	Con due interni	Con tre o più interni					
			Totale	Di cui con più di dieci interni				
ABITAZIONI OCCUPATE	66.277	70.394	186.499	82.908	323.170	53	94	323.317
Da almeno una persona residente	65.582	69.898	183.887	81.620	319.367	51	92	319.510
Solo da persone non residenti	695	496	2.612	1.288	3.803	2	2	3.807
ABITAZIONI NON OCCUPATE	12.208	5.582	17.069	7.357	34.859	3	4	34.866
ALTRI TIPI DI ALLOGGIO	16	8	59	12	83	4	106	193
CONVIVENZE	68	33	30	7	131	356	-	487
POPOLAZIONE RESIDENTE	175.680	177.449	453.899	198.085	807.028	4.820	629	812.477

**Tavola 1.39 - Abitazioni in totale ed occupate da persone residenti in edifici ad uso abitativo per epoca di costruzione e numero di abitazioni dell'edificio**

NUMERO DI ABITAZIONI NELL'EDIFICIO	Epoca di costruzione							Totale
	Prima del 1919	Dal 1919 al 1945	Dal 1946 al 1961	Dal 1962 al 1971	Dal 1972 al 1981	Dal 1982 al 1991	Dopo il 1991	
<b>ABITAZIONI IN EDIFICI AD USO ABITATIVO</b>								
1	13.757	8.575	13.259	18.558	15.423	8.193	7.072	84.837
2	11.522	8.006	12.538	19.992	13.778	5.662	4.322	75.820
3 o 4	12.593	6.458	6.226	8.857	7.269	4.472	4.244	50.119
Da 5 a 8	9.232	4.689	5.962	7.526	8.154	5.924	5.735	47.222
Da 9 a 15	4.791	2.134	5.962	10.814	9.539	5.815	5.379	44.434
16 e più	1.217	2.083	7.405	16.328	13.967	7.759	6.838	55.597
<b>Totale</b>	<b>53.112</b>	<b>31.945</b>	<b>51.352</b>	<b>82.075</b>	<b>68.130</b>	<b>37.825</b>	<b>33.590</b>	<b>358.029</b>
<i>di cui non occupate</i>	8.287	3.790	4.023	6.817	5.735	2.700	3.507	34.859
<b>ABITAZIONI OCCUPATE DA PERSONE RESIDENTI IN EDIFICI AD USO ABITATIVO</b>								
1	10.105	6.965	11.737	15.738	13.269	7.167	6.312	71.293
2	9.822	7.185	11.773	18.846	12.844	5.353	3.976	69.799
3 o 4	10.911	5.789	5.742	8.195	6.633	4.192	3.874	45.336
Da 5 a 8	8.005	4.152	5.479	6.924	7.483	5.537	5.126	42.706
Da 9 a 15	4.111	1.825	5.428	9.999	8.765	5.358	4.687	40.173
16 e più	1.077	1.832	6.681	14.797	12.726	7.194	5.753	50.060
<b>Totale</b>	<b>44.031</b>	<b>27.748</b>	<b>46.840</b>	<b>74.499</b>	<b>61.720</b>	<b>34.801</b>	<b>29.728</b>	<b>319.367</b>

**Tavola 1.40 - Abitazioni occupate da persone residenti per numero di occupanti, stanze, famiglie e componenti per titolo di godimento e numero di stanze**

NUMERO DI STANZE	Numero di occupanti						Totale				
	1	2	3	4	5	6 o più		Abitazioni	Stanze	Famiglie	Componenti
						Abitazioni	Occupanti				
<b>TOTALE</b>											
1	3.609	943	305	122	28	5	33	5.012	5.012	5.027	7.071
2	15.874	8.660	3.434	1.687	365	82	512	30.102	60.204	30.192	52.581
3	21.477	20.806	12.641	7.871	1.623	349	2.186	64.767	194.301	64.948	142.797
4	22.188	35.568	31.290	22.563	4.405	866	5.437	116.880	467.520	117.235	304.908
5	8.671	16.186	17.180	15.270	3.777	828	5.242	61.912	309.560	62.167	177.790
6 e più	5.403	10.300	10.739	10.118	3.310	967	6.120	40.837	285.178	41.113	121.362
<b>Totale</b>	<b>77.222</b>	<b>92.463</b>	<b>75.589</b>	<b>57.631</b>	<b>13.508</b>	<b>3.097</b>	<b>19.530</b>	<b>319.510</b>	<b>1.321.775</b>	<b>320.682</b>	<b>806.509</b>
<b>PROPRIETÀ</b>											
1	1.141	349	93	36	6	4	27	1.629	1.629	1.634	2.319
2	7.132	4.580	1.706	801	145	26	161	14.390	28.780	14.433	25.500
3	12.157	13.279	7.710	4.708	854	164	1.030	38.872	116.616	38.975	85.977
4	15.892	27.056	23.094	16.394	2.963	521	3.249	85.920	343.680	86.177	222.926
5	6.876	13.575	14.335	12.670	3.010	600	3.769	51.066	255.330	51.275	146.530
6 e più	4.475	9.246	9.762	9.056	2.945	857	5.409	36.341	254.352	36.567	108.611
<b>Totale</b>	<b>47.673</b>	<b>68.085</b>	<b>56.700</b>	<b>43.665</b>	<b>9.923</b>	<b>2.172</b>	<b>13.645</b>	<b>228.218</b>	<b>1.000.387</b>	<b>229.061</b>	<b>591.863</b>
<b>AFFITTO</b>											
1	1.849	493	158	71	19	1	6	2.591	2.591	2.600	3.694
2	6.746	3.289	1.345	704	195	51	320	12.330	24.660	12.366	21.470
3	6.896	5.877	3.719	2.315	630	167	1.045	19.604	58.812	19.664	43.262
4	4.003	6.003	5.660	4.140	1.138	288	1.834	21.232	84.928	21.299	57.073
5	863	1.604	1.660	1.501	525	189	1.230	6.342	31.710	6.368	18.910
6 e più	295	506	508	594	229	73	479	2.205	14.934	2.229	6.831
<b>Totale</b>	<b>20.652</b>	<b>17.772</b>	<b>13.050</b>	<b>9.325</b>	<b>2.736</b>	<b>769</b>	<b>4.914</b>	<b>64.304</b>	<b>217.635</b>	<b>64.526</b>	<b>151.240</b>
<b>ALTRO TITOLO</b>											
1	619	101	54	15	3	-	-	792	792	793	1.058
2	1.996	791	383	182	25	5	31	3.382	6.764	3.393	5.611
3	2.424	1.650	1.212	848	139	18	111	6.291	18.873	6.309	13.558
4	2.293	2.509	2.536	2.029	304	57	354	9.728	38.912	9.759	24.909
5	932	1.007	1.185	1.099	242	39	243	4.504	22.520	4.524	12.350
6 e più	633	548	469	468	136	37	232	2.291	15.892	2.317	5.920
<b>Totale</b>	<b>8.897</b>	<b>6.606</b>	<b>5.839</b>	<b>4.641</b>	<b>849</b>	<b>156</b>	<b>971</b>	<b>26.988</b>	<b>103.753</b>	<b>27.095</b>	<b>63.406</b>

**Tavola 1.41 - Abitazioni occupate da persone residenti per epoca di costruzione dell'edificio, titolo di godimento e figura giuridica del proprietario**

FIGURA GIURIDICA DEL PROPRIETARIO	Abitazioni in edificio ad uso abitativo							Abitazioni non in edifici ad uso abitativo	Totale	
	Epoca di costruzione									
	Prima del 1919	Dal 1919 al 1945	Dal 1946 al 1961	Dal 1962 al 1971	Dal 1972 al 1981	Dal 1982 al 1991	Dopo il 1991			Totale
<b>ABITAZIONI OCCUPATE DA PERSONE RESIDENTI</b>										
Persona fisica	41.382	25.579	43.811	70.028	57.119	31.417	27.620	296.956	62	297.018
Impresa o società	1.017	781	1.085	1.738	1.261	721	849	7.452	27	7.479
Cooperativa edilizia di abitazione	47	105	105	143	452	493	285	1.630	-	1.630
Stato, Regione, Provincia e Comuni	740	500	446	383	436	528	362	3.395	21	3.416
Ente previdenziale	17	55	37	38	19	204	15	385	1	386
IACP o Azienda per il Territorio	168	366	935	1.563	1.974	1.237	474	6.717	-	6.717
Altro	660	362	421	606	459	201	123	2.832	32	2.864
<b>Totale</b>	<b>44.031</b>	<b>27.748</b>	<b>46.840</b>	<b>74.499</b>	<b>61.720</b>	<b>34.801</b>	<b>29.728</b>	<b>319.367</b>	<b>143</b>	<b>319.510</b>
<b>PROPRIETÀ</b>										
Persona fisica	28.289	17.946	32.479	51.721	44.202	26.830	24.200	225.667	34	225.701
Impresa o società	114	73	120	164	157	97	140	865	2	867
Cooperativa edilizia di abitazione	9	10	7	69	329	333	175	932	-	932
Stato, Regione, Provincia e Comuni	14	6	10	9	17	17	7	80	2	82
Ente previdenziale	6	3	4	10	11	7	3	44	1	45
IACP o Azienda per il Territorio	2	7	34	55	73	26	3	200	-	200
Altro	64	39	55	75	74	44	40	391	-	391
<b>Totale</b>	<b>28.498</b>	<b>18.084</b>	<b>32.709</b>	<b>52.103</b>	<b>44.863</b>	<b>27.354</b>	<b>24.568</b>	<b>228.179</b>	<b>39</b>	<b>228.218</b>
<b>AFFITTO</b>										
Persona fisica	9.193	5.347	7.602	11.982	8.109	2.656	2.153	47.042	16	47.058
Impresa o società	731	568	794	1.309	884	489	553	5.328	12	5.340
Cooperativa edilizia di abitazione	37	95	97	70	109	154	103	665	-	665
Stato, Regione, Provincia e Comuni	651	450	393	332	384	484	341	3.035	5	3.040
Ente previdenziale	10	49	32	25	6	195	12	329	-	329
IACP o Azienda per il Territorio	161	353	893	1.489	1.892	1.202	464	6.454	-	6.454
Altro	338	213	199	310	216	89	45	1.410	8	1.418
<b>Totale</b>	<b>11.121</b>	<b>7.075</b>	<b>10.010</b>	<b>15.517</b>	<b>11.600</b>	<b>5.269</b>	<b>3.671</b>	<b>64.263</b>	<b>41</b>	<b>64.304</b>
<b>ALTRO TITOLO</b>										
Persona fisica	3.900	2.286	3.730	6.325	4.808	1.931	1.267	24.247	12	24.259
Impresa o società	172	140	171	265	220	135	156	1.259	13	1.272
Cooperativa edilizia di abitazione	1	-	1	4	14	6	7	33	-	33
Stato, Regione, Provincia e Comuni	75	44	43	42	35	27	14	280	14	294
Ente previdenziale	1	3	1	3	2	2	-	12	-	12
IACP o Azienda per il Territorio	5	6	8	19	9	9	7	63	-	63
Altro	258	110	167	221	169	68	38	1.031	24	1.055
<b>Totale</b>	<b>4.412</b>	<b>2.589</b>	<b>4.121</b>	<b>6.879</b>	<b>5.257</b>	<b>2.178</b>	<b>1.489</b>	<b>26.925</b>	<b>63</b>	<b>26.988</b>

**Tavola 1.42 - Abitazioni occupate da persone residenti per numero di stanze, classe di superficie ed epoca di costruzione dell'edificio**

CLASSI DI SUPERFICIE (MQ) EPOCA DI COSTRUZIONE	Stanze							Totale				
	1	2	3	4	5	6 o più		Abitazioni	Stanze	Occupanti		
						Abitazioni	Stanze			Famiglie	Componenti	
<b>Classi di superficie (mq)</b>												
Meno di 30	931	385	14	-	-	-	-	1.330	1.743	1.333	1.552	
30-39	1.442	2.493	823	14	-	-	-	4.772	8.953	4.793	6.777	
40-49	1.358	7.544	3.855	580	12	-	-	13.349	30.391	13.374	21.496	
50-59	630	7.814	8.343	1.855	173	4	24	18.819	49.596	18.873	34.597	
60-79	469	8.755	28.144	26.129	2.681	398	2.449	66.576	222.781	66.762	151.418	
80-99	119	2.095	16.458	51.129	15.501	2.339	14.675	87.641	350.379	87.897	229.607	
100-119	24	511	4.526	24.497	19.598	5.411	34.454	54.567	245.056	54.781	149.694	
120-149	35	243	1.455	8.694	15.657	9.717	63.033	35.801	180.980	35.963	102.391	
150 e più	4	262	1.149	3.982	8.290	22.968	170.543	36.655	231.896	36.906	108.977	
<b>Totale</b>	<b>5.012</b>	<b>30.102</b>	<b>64.767</b>	<b>116.880</b>	<b>61.912</b>	<b>40.837</b>	<b>285.178</b>	<b>319.510</b>	<b>1.321.775</b>	<b>320.682</b>	<b>806.509</b>	
DI CUI IN EDIFICI AD USO ABITATIVO												
<b>Epoca di costruzione</b>												
Prima del 1919	1.346	6.509	11.148	13.063	6.403	5.562	39.775	44.031	171.850	44.166	103.413	
Dal 1919 al 1945	618	3.704	6.740	8.674	4.197	3.815	27.096	27.748	111.023	27.862	65.580	
Dal 1946 al 1961	554	4.969	11.377	17.076	7.361	5.503	38.255	46.840	187.987	47.064	110.440	
Dal 1962 al 1971	759	5.844	16.117	29.591	13.286	8.902	62.384	74.499	307.976	74.814	183.638	
Dal 1972 al 1981	718	3.799	9.881	25.172	13.874	8.276	57.814	61.720	265.831	61.940	163.359	
Dal 1982 al 1991	415	2.351	4.828	12.908	9.559	4.740	32.327	34.801	151.355	34.896	98.705	
Dopo il 1991	590	2.903	4.650	10.348	7.211	4.026	27.432	29.728	125.225	29.795	81.029	
<b>Totale</b>	<b>5.000</b>	<b>30.079</b>	<b>64.741</b>	<b>116.832</b>	<b>61.891</b>	<b>40.824</b>	<b>285.083</b>	<b>319.367</b>	<b>1.321.247</b>	<b>320.537</b>	<b>806.164</b>	

**Tavola 1.43 - Abitazioni occupate da persone residenti per classe di superficie, disponibilità e numero di cucine, numero di impianti doccia e vasche da bagno, numero di gabinetti e numero di livelli**

CUCINE IMPIANTI DOCCIA E VASCHE DA BAGNO GABINETTI LIVELLI	Classi di superficie									Totale
	Meno di 30	30-39	40-49	50-59	60-79	80-99	100-119	120-149	150 e più	
<b>Disponibilità e numero di cucine</b>	<b>1.330</b>	<b>4.772</b>	<b>13.349</b>	<b>18.819</b>	<b>66.576</b>	<b>87.641</b>	<b>54.567</b>	<b>35.801</b>	<b>36.655</b>	<b>319.510</b>
Non dispone di cucina	1.051	2.932	7.595	9.301	22.603	18.732	9.525	5.632	4.650	82.021
<i>di cui: con cucinino</i>	294	1.127	3.766	5.473	15.439	13.851	7.211	4.222	3.429	54.812
<i>con angolo cottura</i>	644	1.778	3.798	3.815	6.757	4.197	1.954	1.252	1.152	25.347
Dispone di una cucina	279	1.840	5.747	9.507	43.824	68.515	44.305	29.051	28.152	231.220
<i>di cui: anche con cucinino</i>	-	25	181	305	1.456	2.110	1.611	1.340	2.160	9.188
<i>anche con angolo cottura</i>	-	131	492	530	1.541	1.744	1.339	1.024	1.651	8.452
Dispone di due o più cucine	-	-	7	11	149	394	737	1.118	3.853	6.269
<i>di cui: anche con cucinino</i>	-	-	-	-	18	33	49	47	226	373
<i>anche con angolo cottura</i>	-	-	-	-	15	36	52	74	265	442
<b>Numero di impianti doccia e vasche da bagno</b>	<b>1.192</b>	<b>4.559</b>	<b>13.091</b>	<b>18.567</b>	<b>66.227</b>	<b>87.436</b>	<b>54.473</b>	<b>35.768</b>	<b>36.627</b>	<b>317.940</b>
Dispone di un impianto	1.180	4.500	12.787	17.918	58.226	60.179	26.012	9.867	5.319	195.988
Dispone di due o più impianti	12	59	304	649	8.001	27.257	28.461	25.901	31.308	121.952
<b>Numero di gabinetti</b>	<b>1.293</b>	<b>4.730</b>	<b>13.286</b>	<b>18.771</b>	<b>66.495</b>	<b>87.582</b>	<b>54.535</b>	<b>35.784</b>	<b>36.648</b>	<b>319.124</b>
Dispone di un gabinetto	1.293	4.730	13.286	18.771	59.928	61.696	25.584	8.727	4.376	198.391
Dispone di due o più gabinetti	-	-	-	-	6.567	25.886	28.951	27.057	32.272	120.733
<b>Livelli</b>	<b>1.330</b>	<b>4.772</b>	<b>13.349</b>	<b>18.819</b>	<b>66.576</b>	<b>87.641</b>	<b>54.567</b>	<b>35.801</b>	<b>36.655</b>	<b>319.510</b>
1	1.267	4.320	11.824	16.477	56.882	70.205	38.573	19.754	11.449	230.751
2	63	427	1.383	2.059	8.463	15.739	14.711	14.479	20.680	78.004
3	-	17	98	203	920	1.332	1.089	1.418	4.158	9.235
Più di 3	-	8	44	80	311	365	194	150	368	1.520
<b>TOTALE</b>	<b>1.330</b>	<b>4.772</b>	<b>13.349</b>	<b>18.819</b>	<b>66.576</b>	<b>87.641</b>	<b>54.567</b>	<b>35.801</b>	<b>36.655</b>	<b>319.510</b>



**Tavola 1.44 - Abitazioni occupate da persone residenti per titolo di godimento, servizi presenti nell'abitazione e tipologia di posto auto**

SERVIZI PRESENTI NELL'ABITAZIONE TIPI DI POSTO AUTO	Proprietà	Affitto	Altro titolo	Totale
Dispone di almeno una cucina	176.379	41.829	19.281	237.489
Dispone solo di un cucinino	34.757	14.258	4.521	53.536
Dispone solo di un angolo cottura	13.973	7.293	2.805	24.071
Dispone di almeno un gabinetto	228.007	64.177	26.940	319.124
Dispone di almeno un impianto doccia o vasca	227.389	63.824	26.727	317.940
Dispone di acqua potabile	228.018	64.191	26.947	319.156
Dispone di acqua calda	227.427	63.873	26.815	318.115
Dispone di riscaldamento	228.006	64.148	26.930	319.084
Dispone di box privato, di posto auto al chiuso e di posto auto all'aperto	21.865	3.219	2.212	27.296
Dispone di box privato e di posto auto al chiuso, senza posto auto all'aperto	27.610	4.733	2.473	34.816
Dispone di box privato e di posto auto all'aperto, senza posto auto al chiuso	32.129	5.813	2.654	40.596
Dispone di posto auto al chiuso e di posto auto all'aperto, senza box privato	6.966	1.429	1.123	9.518
Dispone solo di box privato	74.351	14.036	5.791	94.178
Dispone solo di posto auto al chiuso	13.841	3.935	1.887	19.663
Dispone solo di posto auto all'aperto	31.787	14.705	6.470	52.962



## PARTE SECONDA – ANALISI TERRITORIALE



## Capitolo 2 - Dati comunali

**Tavola 2.1 - Superficie territoriale, densità abitativa, popolazione residente, famiglie, edifici e abitazioni per comune**

CODICI COMUNI	Superficie (Kmq)	Densità abitativa	Popolazione residente			Edifici		Abitazioni		
			Totale	Maschi	Famiglie	Totale	Di cui edifici ad uso abitativo	Totale	Di cui abitazioni occupate da residenti	Di cui abitazioni vuote
001 Agra	3,04	122	370	181	164	361	332	538	164	369
002 Albizzate	3,84	1.281	4.919	2.355	1.929	1.021	927	2.048	1.926	113
003 Angera	17,58	312	5.477	2.572	2.249	1.570	1.422	2.603	2.245	352
004 Arcisate	12,16	763	9.280	4.559	3.468	1.894	1.699	3.628	3.468	152
005 Arsago Seprio	10,35	436	4.509	2.203	1.814	1.078	924	1.900	1.811	78
006 Azzate	4,72	809	3.820	1.885	1.531	891	763	1.646	1.503	134
007 Azzio	2,25	312	701	353	289	350	292	365	289	76
008 Barasso	4,02	422	1.696	784	684	423	388	764	682	52
009 Bardello	2,32	525	1.218	557	460	332	311	518	460	56
010 Bedero Valcuvia	2,55	236	602	295	239	343	286	346	238	104
011 Besano	3,57	658	2.350	1.142	886	667	605	981	885	80
012 Besnate	7,68	628	4.822	2.365	1.873	1.277	1.102	1.928	1.873	46
013 Besozzo	13,52	609	8.239	3.943	3.196	2.013	1.784	3.487	3.188	280
014 Biandronno	8,32	373	3.102	1.511	1.221	744	687	1.334	1.221	109
015 Bisuschio	7,12	533	3.794	1.835	1.439	957	875	1.601	1.432	159
016 Bodio Lomnago	4,45	452	2.012	1.000	734	584	513	843	734	98
017 Brebbia	6,31	494	3.120	1.545	1.234	979	931	1.383	1.234	140
018 Bregano	2,31	314	726	360	286	233	217	372	286	85
019 Brenta	4,25	387	1.646	819	639	497	445	679	638	37
020 Brezzo di Bedero	8,22	116	950	470	409	1.150	1.106	1.507	409	1.092
021 Brinzio	6,41	125	804	413	319	309	272	429	319	104
022 Brissago-Valtravaglia	6,32	166	1.051	525	392	460	409	572	392	166
023 Brunello	1,64	582	954	480	355	196	186	385	355	23
024 Brusimpiano	5,93	183	1.086	519	471	506	463	959	469	483
025 Buguggiate	2,61	1.203	3.140	1.523	1.181	617	581	1.270	1.180	87
026 Busto Arsizio	30,27	2.508	75.916	36.346	30.185	10.527	9.065	32.444	30.134	1.967
027 Cadegliano-Viconago	10,25	173	1.774	896	710	769	679	1.047	709	304
028 Cadrezzate	5,00	315	1.577	787	635	491	439	756	635	121
029 Cairate	11,31	646	7.301	3.615	2.745	1.561	1.406	2.941	2.742	176
030 Cantello	9,09	467	4.244	2.111	1.606	894	813	1.718	1.605	104
031 Caravate	5,05	516	2.607	1.272	1.005	639	578	1.111	1.002	100
032 Cardano al Campo	9,38	1.288	12.084	5.886	4.778	2.657	2.383	5.025	4.718	243
033 Carnago	6,22	907	5.639	2.695	2.143	1.143	1.007	2.287	2.139	132
034 Caronno Pertusella	8,60	1.401	12.052	5.907	4.724	2.133	1.823	5.013	4.696	291
035 Caronno Varesino	5,62	819	4.602	2.258	1.751	1.012	919	1.808	1.751	53
036 Casale Litta	10,66	227	2.420	1.183	917	723	662	986	909	75
037 Casalzuigno	7,29	166	1.207	593	525	528	507	761	521	226
038 Casciago	4,03	997	4.019	1.919	1.448	845	813	1.538	1.447	84
039 Casorate Sempione	6,89	736	5.070	2.470	2.017	1.279	1.153	2.172	2.016	117
040 Cassano Magnago	12,19	1.695	20.668	10.043	7.736	4.069	3.660	8.164	7.717	409
041 Cassano Valcuvia	4,10	132	541	267	228	186	165	336	228	107
042 Castellanza	6,92	2.105	14.569	6.971	5.901	2.138	1.853	6.259	5.878	261
043 Castello Cabiaglio	7,14	70	503	262	218	236	209	376	216	156
044 Castelseprio	3,88	319	1.237	600	472	288	254	510	472	37
045 Castelveciana	20,95	94	1.963	946	875	1.202	1.131	1.536	867	620
046 Castiglione Olona	7,09	1.085	7.696	3.786	2.941	1.446	1.246	3.019	2.933	81
047 Castronno	3,74	1.295	4.842	2.422	1.818	1.100	992	2.020	1.818	190
048 Cavarina con Premezzo	3,23	1.482	4.788	2.367	1.775	1.068	932	1.870	1.767	99
049 Cazzago Brabbia	3,86	203	785	362	303	281	243	325	301	23
050 Cislago	10,92	795	8.683	4.254	3.318	1.449	1.342	3.397	3.301	83
051 Cittiglio	11,49	324	3.718	1.825	1.515	1.242	1.121	1.776	1.502	243
052 Clivio	2,90	677	1.963	948	744	457	430	790	744	43
053 Cocquio-Trevisago	9,56	481	4.600	2.248	1.806	1.255	1.126	2.036	1.805	222
054 Comabbio	4,76	201	958	472	376	367	340	458	376	82
055 Comerio	5,65	416	2.352	1.080	932	548	510	1.053	927	115
056 Cremenaga	4,60	169	779	395	298	274	227	310	298	11
057 Crosio della Valle	1,49	384	572	274	229	170	150	256	229	26
058 Cuasso al Monte	16,43	187	3.065	1.496	1.293	1.153	1.034	1.895	1.273	612
059 Cugliate-Fabiasco	6,68	420	2.805	1.422	1.055	733	685	1.234	1.054	166
060 Cunardo	6,04	422	2.549	1.231	991	831	750	1.123	983	127
061 Curiglia con Monteviasco	11,30	18	201	101	100	390	284	340	100	236
062 Cuveglio	7,70	392	3.021	1.454	1.206	967	890	1.374	1.204	159

**Tavola 2.1 segue - Superficie territoriale, densità abitativa, popolazione residente, famiglie, edifici e abitazioni per comune**

CODICI COMUNI	Superficie (Kmq)	Densità abitativa	Popolazione residente			Edifici		Abitazioni		
			Totale	Maschi	Famiglie	Totale	Di cui edifici ad uso abitativo	Totale	Di cui abitazioni occupate da residenti	Di cui abitazioni vuote
063 Cuvio	5,93	255	1.515	749	618	438	395	782	618	164
064 Daverio	4,02	655	2.634	1.308	997	621	553	1.013	975	35
065 Dumenza	18,49	72	1.325	655	561	795	690	1.020	559	453
066 Duno	2,51	59	148	70	86	172	159	296	85	186
067 Fagnano Olona	8,66	1.203	10.418	5.071	3.870	2.373	2.097	4.026	3.853	157
068 Fermo	8,51	748	6.364	3.123	2.352	1.474	1.324	2.437	2.334	93
069 Ferrera di Varese	1,48	381	564	285	229	235	199	288	229	56
070 Gallarate	20,97	2.211	46.361	22.049	18.701	6.612	5.651	20.042	18.531	1.178
071 Galliate Lombardo	3,70	228	844	415	304	214	200	321	304	14
072 Gavirate	13,34	705	9.400	4.544	3.669	2.055	1.909	3.936	3.661	244
073 Gazzada Schianno	4,75	951	4.517	2.188	1.824	975	858	1.955	1.821	127
074 Gemonio	3,68	693	2.552	1.219	1.076	725	652	1.170	1.069	78
075 Gerenzano	9,76	925	9.028	4.400	3.427	1.460	1.338	3.566	3.401	152
076 Germignaga	6,17	583	3.596	1.723	1.504	966	895	1.830	1.504	319
077 Golasecca	7,43	334	2.485	1.211	1.018	827	725	1.186	1.018	150
078 Gorla Maggiore	5,34	906	4.836	2.403	1.849	973	894	1.951	1.819	116
079 Gorla Minore	7,72	965	7.446	3.676	2.836	1.379	1.271	3.001	2.793	192
080 Gornate-Olona	4,78	398	1.901	933	705	461	409	725	703	18
081 Grantola	2,07	575	1.190	575	463	341	293	546	458	87
082 Inarzo	2,43	331	805	384	317	227	197	323	308	15
083 Induno Olona	12,45	788	9.810	4.724	3.769	1.759	1.627	4.021	3.763	247
084 Ispra	15,79	297	4.686	2.297	1.950	1.281	1.192	2.553	1.949	531
085 Jerago con Orago	4,03	1.163	4.688	2.317	1.775	1.073	917	1.836	1.773	60
086 Lavena Ponte Tresa	4,42	1.183	5.227	2.537	2.101	1.168	1.079	2.515	2.085	409
087 Laveno-Mombello	25,92	337	8.736	4.039	3.728	2.338	2.164	4.992	3.701	1.205
088 Leggiuno	13,19	217	2.863	1.354	1.186	1.236	1.091	1.835	1.186	489
089 Lonate Ceppino	4,78	851	4.068	1.995	1.536	851	812	1.700	1.533	158
090 Lonate Pozzolo	29,12	394	11.480	5.643	4.243	2.422	2.133	4.585	4.217	345
091 Lozza	1,67	569	951	467	364	289	239	401	361	37
092 Luino	20,95	679	14.234	6.780	6.094	2.757	2.597	6.977	6.072	849
093 Luviniate	4,17	332	1.386	681	559	286	271	627	556	55
094 Maccagno	16,95	118	2.004	964	878	1.221	1.055	1.605	878	698
095 Malgesso	2,78	400	1.113	556	440	416	374	485	440	43
096 Malnate	8,79	1.728	15.192	7.245	5.733	2.318	2.023	6.127	5.725	371
097 Marchirolo	5,51	572	3.153	1.543	1.211	762	697	1.498	1.211	272
098 Marnate	4,81	1.241	5.967	2.928	2.273	1.264	1.123	2.357	2.255	93
099 Marzio	1,98	145	287	144	120	196	178	332	114	209
100 Masciago Primo	1,95	139	272	137	104	123	113	166	104	62
101 Merello	5,34	314	1.679	836	671	440	397	744	660	69
102 Mesenzana	4,91	251	1.231	598	462	457	380	535	462	71
103 Montegrino Valtravaglia	10,26	115	1.183	588	496	677	611	851	496	354
104 Monvalle	4,07	423	1.720	829	723	539	487	963	722	220
105 Morazzone	5,48	764	4.187	2.025	1.578	935	848	1.628	1.577	42
106 Mornago	12,35	337	4.163	2.060	1.595	1.187	1.037	1.675	1.594	75
107 Oggiona con Santo Stefano	2,73	1.566	4.276	2.073	1.550	898	763	1.615	1.547	60
108 Olgiate Olona	7,30	1.480	10.801	5.246	4.243	1.970	1.759	4.472	4.225	223
109 Origgio	8,05	792	6.379	3.094	2.476	1.079	978	2.617	2.457	149
110 Orino	3,83	203	779	383	350	438	399	624	349	269
111 Osmate	3,43	130	447	205	191	204	188	251	191	47
112 Pino sulla Sponda del Lago Maggiore	7,11	35	247	132	105	205	186	310	102	201
113 Porto Ceresio	5,14	597	3.068	1.513	1.238	784	709	1.568	1.235	291
114 Porto Valtravaglia	16,00	149	2.387	1.133	1.057	1.268	1.188	2.079	1.057	1.003
115 Rancio Valcuvia	4,48	194	867	437	354	304	259	423	353	70
116 Ranco	6,35	174	1.108	532	499	495	479	853	499	353
117 Saltrio	3,47	823	2.857	1.370	1.100	659	625	1.200	1.094	93
118 Samarate	15,98	961	15.350	7.519	5.792	3.688	3.294	5.977	5.764	202
119 Saronno	10,84	3.404	36.895	17.594	15.015	3.820	3.276	16.293	14.905	1.046
120 Sesto Calende	23,89	410	9.806	4.709	4.175	2.326	2.061	4.626	4.154	407
121 Solbiate Arno	3,01	1.338	4.027	1.978	1.519	650	550	1.607	1.513	83
122 Solbiate Olona	4,92	1.137	5.594	2.744	2.046	962	868	2.148	2.038	102
123 Somma Lombardo	30,54	532	16.247	7.887	6.510	3.594	3.146	6.972	6.485	373
124 Sumirago	11,50	509	5.849	2.911	2.169	1.566	1.360	2.257	2.168	82
125 Taino	7,75	411	3.185	1.561	1.332	1.104	1.042	1.685	1.331	303
126 Ternate	5,05	446	2.254	1.103	882	502	451	907	878	29
127 Tradate	21,19	753	15.960	7.703	6.479	3.124	2.756	6.783	6.426	325
128 Travedona-Monate	9,14	365	3.337	1.629	1.325	984	909	1.543	1.323	208
129 Tronzano Lago Maggiore	11,04	23	257	113	119	300	271	332	118	213

**Tavola 2.1 segue - Superficie territoriale, densità abitativa, popolazione residente, famiglie, edifici e abitazioni per comune**

CODICI COMUNI	Superficie (Kmq)	Densità abitativa	Popolazione residente			Edifici		Abitazioni		
			Totale	Maschi	Famiglie	Totale	Di cui edifici ad uso abitativo	Totale	Di cui abitazioni occupate da residenti	Di cui abitazioni vuote
130 Uboldo	10,60	896	9.493	4.652	3.662	1.640	1.519	3.760	3.652	96
131 Valganna	12,48	117	1.462	707	612	542	496	927	606	318
132 Varano Borghi	3,32	661	2.194	1.048	913	453	403	980	911	68
133 Varese	54,93	1.466	80.511	37.737	33.028	11.047	9.856	36.521	32.907	3.066
134 Vedano Olona	7,12	982	6.994	3.404	2.671	1.359	1.268	2.821	2.659	155
135 Veddasca	16,62	21	346	155	190	974	879	897	190	659
136 Venegono Inferiore	5,77	996	5.746	2.800	2.095	1.191	1.081	2.261	2.083	162
137 Venegono Superiore	6,90	975	6.730	3.294	2.541	1.415	1.357	2.768	2.515	242
138 Vergiate	21,61	389	8.414	4.094	3.339	2.258	2.059	3.587	3.337	220
139 Viggìù	9,30	534	4.968	2.407	1.858	1.124	1.033	2.166	1.854	291
140 Vizzola Ticino	7,91	54	428	218	173	175	146	212	173	33
141 Sangiano	2,23	559	1.247	596	516	420	376	569	516	50
<b>Totale</b>	<b>1.198,71</b>	<b>678</b>	<b>812.477</b>	<b>392.307</b>	<b>320.900</b>	<b>169.343</b>	<b>151.485</b>	<b>358.183</b>	<b>319.510</b>	<b>34.866</b>

**Tavola 2.2 - Popolazione residente per classe di età e comune**

CODICI COMUNI	Classi di età									
	Meno di 5	5-9	10-14	15-19	20-24	25-29	30-34	35-39	40-44	45-49
001 Agra	11	16	18	15	15	21	25	36	23	18
002 Albizzate	216	212	226	263	253	351	390	420	338	358
003 Angera	231	225	223	228	262	382	441	439	340	352
004 Arcisate	459	464	478	450	611	709	764	830	660	617
005 Arsago Seprio	178	199	185	262	271	357	432	392	353	329
006 Azzate	181	186	164	173	213	306	315	314	258	258
007 Azzio	39	31	27	33	33	69	66	62	51	40
008 Barasso	86	53	61	73	78	121	140	153	113	119
009 Bardello	50	44	54	48	58	92	106	117	75	69
010 Bedero Valcuvia	25	23	27	35	38	54	32	57	49	47
011 Besano	107	133	102	116	154	186	178	213	168	164
012 Besnate	210	219	198	227	263	362	389	420	356	313
013 Besozzo	388	332	391	414	437	617	683	681	611	564
014 Biandronno	111	132	133	134	200	271	273	262	194	220
015 Bisuschio	177	177	179	231	224	263	284	308	309	278
016 Bodio Lomnago	92	83	97	111	104	148	158	156	136	146
017 Brebbia	134	138	139	153	162	206	239	267	248	205
018 Bregano	34	37	37	34	37	58	53	71	58	64
019 Brenta	69	78	103	80	80	114	161	143	130	97
020 Brezzo di Bedero	36	35	53	40	43	62	70	78	76	75
021 Brinzio	33	49	44	43	42	58	74	60	56	62
022 Brissago-Valtravaglia	55	51	55	54	65	91	84	86	89	85
023 Brunello	52	53	53	38	55	87	92	100	56	63
024 Brusimpiano	60	44	44	60	55	97	92	88	75	75
025 Buguggiate	152	155	141	133	176	218	268	299	244	205
026 Busto Arsizio	3.318	3.158	3.258	3.518	3.931	5.535	6.162	6.405	5.391	5.131
027 Cadegliano-Viconago	83	96	91	83	95	142	148	146	111	117
028 Cadrezzate	71	61	75	79	103	108	120	129	108	110
029 Cairate	318	346	334	349	396	594	639	612	516	487
030 Cantello	195	211	178	163	240	342	360	363	291	276
031 Caravate	113	118	137	140	144	169	202	230	207	190
032 Cardano al Campo	571	508	525	529	737	978	1.076	1.031	840	812
033 Carnago	256	280	269	289	359	446	473	510	433	370
034 Caronno Pertusella	523	528	557	531	717	960	1.096	999	871	783
035 Caronno Varesino	237	200	199	220	273	375	393	378	338	307
036 Casale Litta	103	119	114	129	128	176	215	195	168	166
037 Casalzuigno	63	67	48	51	65	80	90	105	88	80
038 Casciago	176	217	196	199	211	257	301	346	297	302
039 Casorate Sempione	226	198	220	220	269	402	455	444	388	343
040 Cassano Magnago	883	973	1.024	1.063	1.242	1.568	1.688	1.820	1.491	1.415
041 Cassano Valcuvia	27	22	13	26	30	46	38	42	32	36
042 Castellanza	556	538	598	652	806	1.133	1.083	1.150	1.034	1.011
043 Castello Cabiaglio	19	23	31	41	25	28	35	52	51	43
044 Castelseprio	57	56	54	65	55	97	95	107	103	90
045 Castelvecchiana	74	90	95	96	113	123	142	155	127	147
046 Castiglione Olona	371	381	353	392	454	606	668	646	578	548
047 Castronno	230	215	214	262	314	366	427	401	341	358
048 Cavarina con Premezzo	192	249	221	229	270	357	428	401	361	313
049 Cazzago Brabbia	36	46	31	44	54	65	56	62	51	54
050 Cislago	436	409	391	434	522	703	747	762	661	626
051 Cittiglio	170	164	150	187	223	250	264	321	266	252
052 Clivio	99	103	91	93	104	168	185	187	127	119
053 Cocquio-Trevisago	193	191	183	229	255	352	354	376	303	320
054 Comabbio	37	53	46	36	39	85	79	91	71	55
055 Comerio	105	116	107	96	109	144	178	218	189	157
056 Cremenaga	46	47	48	29	41	63	78	65	55	54
057 Crosio della Valle	30	27	16	20	32	42	48	52	52	45
058 Cuasso al Monte	171	124	124	155	152	247	281	257	254	218
059 Cugliate-Fabiasco	128	152	147	151	150	218	263	251	234	164
060 Cunardo	141	127	121	131	149	216	189	261	184	148
061 Curiglia con Monteviasco	4	8	15	13	8	9	5	17	15	15
062 Cuveglio	136	156	165	160	166	242	258	287	225	230
063 Cuvio	81	58	64	72	92	122	144	117	122	88
064 Daverio	143	162	139	114	144	167	230	251	234	195
065 Dumenza	53	47	71	59	75	91	96	135	80	103
066 Duno	6	10	4	3	6	13	11	16	16	6
067 Fagnano Olona	441	480	512	538	618	732	835	860	746	695
068 Fermo	262	315	318	357	428	526	481	552	480	446
069 Ferrera di Varese	34	35	17	24	30	37	60	45	39	33
070 Gallarate	1.990	1.902	1.916	2.106	2.680	3.666	3.962	3.821	3.238	3.093



**Tavola 2.2 segue - Popolazione residente per classe di età e comune**

CODICI COMUNI	Classi di età									
	Meno di 5	5-9	10-14	15-19	20-24	25-29	30-34	35-39	40-44	45-49
071 Galliate Lombardo	33	52	47	47	61	42	52	79	78	61
072 Gavirate	394	426	417	464	548	653	759	804	648	598
073 Gazzada Schianno	181	205	223	216	240	314	367	400	308	306
074 Gemonio	124	108	122	135	122	182	226	224	196	162
075 Gerenzano	460	450	445	450	501	685	771	839	634	606
076 Germignaga	146	174	177	161	185	258	335	293	273	231
077 Golasecca	109	99	116	109	138	184	187	227	185	179
078 Gorla Maggiore	209	209	217	248	275	449	419	416	337	334
079 Gorla Minore	363	365	360	372	432	604	679	657	535	534
080 Gornate-Olona	112	90	89	100	103	146	188	183	138	114
081 Grantola	75	69	73	57	64	97	105	120	103	76
082 Inarzo	35	32	35	48	49	59	62	78	56	62
083 Induno Olona	433	450	507	507	557	699	740	795	735	721
084 Ispra	198	193	212	214	239	352	404	397	340	335
085 Jerago con Orago	235	238	211	217	280	367	421	449	338	311
086 Lavena Ponte Tresa	249	261	288	227	331	386	474	443	385	354
087 Laveno-Mombello	348	308	360	365	413	547	635	648	602	560
088 Leggiuno	123	131	133	106	127	201	232	258	223	164
089 Lonate Ceppino	214	191	181	180	215	331	392	383	307	236
090 Lonate Pozzolo	560	524	552	605	706	973	1.050	1.015	792	738
091 Lozza	38	47	62	45	37	61	81	86	71	63
092 Luino	558	515	594	707	783	1.047	1.105	1.144	930	950
093 Luvinata	61	64	66	56	73	94	129	123	94	107
094 Maccagno	77	67	87	87	107	108	146	186	141	119
095 Malgesso	51	53	59	46	65	88	90	106	88	76
096 Malnate	777	726	703	702	874	1.151	1.274	1.333	1.047	1.025
097 Marchirolo	148	194	171	173	195	226	290	328	237	198
098 Marmate	266	240	262	280	341	462	530	540	391	372
099 Marzio	7	17	19	21	19	15	21	21	19	22
100 Masciago Primo	17	21	13	17	10	18	31	29	23	9
101 Mercallo	93	65	70	74	82	142	147	151	121	99
102 Mesenzana	54	69	63	63	78	82	123	104	93	68
103 Montegrino Valtravaglia	61	41	62	55	77	88	99	92	84	82
104 Monvalle	92	91	87	75	85	136	169	172	129	88
105 Morazzone	182	201	213	223	226	328	329	367	326	295
106 Mornago	230	179	217	199	250	317	371	342	317	303
107 Oggiona con Santo Stefano	224	191	224	225	268	345	362	380	363	304
108 Olgiate Olona	504	450	486	461	584	852	911	964	811	697
109 Origgio	278	253	278	296	339	526	539	539	492	443
110 Orino	25	37	25	36	31	59	68	83	49	61
111 Osmate	16	17	20	17	20	34	39	33	37	25
112 Pino sulla Sponda del Lago Maggiore	10	4	9	13	16	24	17	18	28	16
113 Porto Ceresio	145	114	139	162	189	276	255	269	214	212
114 Porto Valtravaglia	107	109	83	110	103	132	206	211	171	132
115 Rancio Valcuvia	43	39	47	55	49	68	76	71	79	55
116 Ranco	54	55	49	42	42	63	101	107	77	66
117 Saltrio	103	136	150	156	201	196	233	237	213	222
118 Samarate	663	657	687	751	915	1.202	1.207	1.350	1.122	1.065
119 Saronno	1.521	1.474	1.522	1.634	2.078	2.824	2.866	2.994	2.524	2.471
120 Sesto Calende	372	367	380	407	487	769	834	759	663	612
121 Solbiate Arno	183	179	204	230	228	314	296	349	314	292
122 Solbiate Olona	317	276	264	289	348	450	514	525	424	416
123 Somma Lombardo	706	717	636	738	901	1.263	1.334	1.389	1.125	1.081
124 Sumirago	278	268	279	305	330	420	529	528	434	408
125 Taino	154	134	135	130	156	223	266	292	238	206
126 Ternate	95	110	105	95	126	173	181	196	172	146
127 Tradate	707	671	667	693	912	1.123	1.305	1.360	1.092	1.089
128 Travedona-Monate	128	139	153	149	169	229	292	292	252	187
129 Tronzano Lago Maggiore	7	9	14	14	16	11	18	26	21	14
130 Uboldo	463	446	454	458	553	766	847	846	713	719
131 Valganna	71	58	77	54	78	132	108	141	104	100
132 Varano Borghi	88	87	86	85	119	182	169	170	148	154
133 Varese	3.333	3.366	3.413	3.443	4.128	5.596	6.284	6.457	5.699	5.145
134 Vedano Olona	303	336	296	354	417	526	547	587	493	477
135 Veduggio	6	9	10	6	15	24	19	12	25	29
136 Venegono Inferiore	276	257	269	303	352	447	489	480	433	376
137 Venegono Superiore	306	281	319	346	403	608	537	562	478	473
138 Vergiate	356	315	365	378	512	669	709	666	625	580
139 Viggù	199	251	243	236	296	347	440	436	352	341
140 Vizzola Ticino	15	14	18	15	32	36	31	40	19	35

**Tavola 2.2 segue - Popolazione residente per classe di età e comune**

CODICI COMUNI	Classi di età									
	Meno di 5	5-9	10-14	15-19	20-24	25-29	30-34	35-39	40-44	45-49
141 Sangiano	51	52	49	53	88	94	101	102	84	89
<b>Totale</b>	<b>36.010</b>	<b>35.598</b>	<b>36.380</b>	<b>38.215</b>	<b>45.372</b>	<b>61.241</b>	<b>67.110</b>	<b>69.026</b>	<b>58.285</b>	<b>54.670</b>

Tavola 2.2 segue - Popolazione residente per classe di età e comune

CODICI COMUNI	Classi di età								Totale	Di cui minorenni
	50-54	55-59	60-64	65-69	70-74	75-79	80-84	85 e più		
001 Agra	20	24	31	24	19	22	12	20	370	55
002 Albizzate	328	296	314	296	246	214	100	98	4.919	805
003 Angera	388	350	412	330	297	261	128	188	5.477	815
004 Arcisate	656	543	552	452	372	318	159	186	9.280	1.660
005 Arsago Seprio	314	279	284	234	155	129	62	94	4.509	708
006 Azzate	271	249	240	193	196	136	77	90	3.820	636
007 Azzio	51	47	43	28	25	20	16	20	701	118
008 Barasso	112	117	120	102	88	52	49	59	1.696	238
009 Bardello	77	86	81	72	64	54	24	47	1.218	176
010 Bedero Valcuvia	50	34	30	32	25	21	12	11	602	94
011 Besano	144	151	131	123	111	75	50	44	2.350	406
012 Besnate	354	303	348	274	226	166	93	101	4.822	763
013 Besozzo	557	508	540	428	386	310	177	215	8.239	1.368
014 Biandronno	240	227	215	175	112	98	40	65	3.102	455
015 Bisuschio	285	214	252	223	150	120	62	58	3.794	664
016 Bodio Lomnago	183	130	128	105	82	59	32	62	2.012	336
017 Brebbia	230	209	235	173	145	100	60	77	3.120	503
018 Bregano	55	42	41	32	25	20	12	16	726	120
019 Brenta	115	102	120	78	58	50	23	45	1.646	300
020 Brezzo di Bedero	66	73	65	55	37	43	24	19	950	149
021 Brinzio	54	42	43	45	35	34	14	16	804	150
022 Brissago-Valtravaglia	76	58	59	37	37	29	23	17	1.051	190
023 Brunello	62	64	58	44	27	21	16	13	954	184
024 Brusimpiano	79	67	67	57	45	30	17	34	1.086	183
025 Buguggiate	210	186	222	173	154	100	52	52	3.140	526
026 Busto Arsizio	5.282	4.813	5.296	4.500	3.960	3.018	1.586	1.654	75.916	11.837
027 Cadegliano-Viconago	105	122	98	100	83	58	44	52	1.774	325
028 Cadrezzate	127	87	105	84	81	66	27	36	1.577	250
029 Cairate	500	459	497	401	328	257	130	138	7.301	1.198
030 Cantello	324	250	280	212	202	145	101	111	4.244	672
031 Caravate	219	144	149	128	119	85	47	66	2.607	454
032 Cardano al Campo	847	766	820	682	552	382	194	234	12.084	1.927
033 Carnago	405	305	331	289	254	181	91	98	5.639	968
034 Caronno Pertusella	930	770	783	668	508	419	208	201	12.052	1.917
035 Caronno Varesino	316	278	279	264	197	149	92	107	4.602	752
036 Casale Litta	190	158	150	127	111	92	42	37	2.420	409
037 Casalzuigno	83	75	72	64	64	50	25	37	1.207	204
038 Casciago	321	265	267	186	168	124	72	114	4.019	697
039 Casorate Sempione	367	288	336	286	222	206	88	112	5.070	768
040 Cassano Magnago	1.485	1.262	1.351	1.055	935	734	325	354	20.668	3.502
041 Cassano Valcuvia	37	42	44	28	24	23	10	21	541	76
042 Castellanza	1.101	987	1.040	863	774	578	340	325	14.569	2.064
043 Castello Cabiaglio	33	20	20	19	23	17	9	14	503	99
044 Castelseprio	80	70	98	66	60	34	20	30	1.237	210
045 Castelveccana	134	113	117	101	123	94	54	65	1.963	313
046 Castiglione Olona	491	447	481	444	316	270	119	131	7.696	1.336
047 Castronno	385	295	280	223	197	173	75	86	4.842	813
048 Cavarina con Premezzo	318	285	349	269	196	170	87	93	4.788	786
049 Cazzago Brabbia	65	47	46	34	36	29	12	17	785	139
050 Cislago	650	461	513	418	386	265	147	152	8.683	1.494
051 Cittiglio	259	220	237	208	181	163	87	116	3.718	593
052 Clivio	140	117	120	109	79	57	27	38	1.963	345
053 Cocquio-Trevisago	366	314	320	264	230	178	89	83	4.600	699
054 Comabbio	65	53	61	63	49	32	19	24	958	164
055 Comerio	143	125	169	129	118	105	64	80	2.352	381
056 Cremenaga	52	44	52	36	37	13	8	11	779	156
057 Crosio della Valle	50	31	39	28	26	15	13	6	572	86
058 Cuasso al Monte	183	171	191	163	150	115	53	56	3.065	498
059 Cugliate-Fabiasco	195	169	189	144	98	66	40	46	2.805	516
060 Cunardo	165	140	161	126	117	101	29	43	2.549	470
061 Curiglia con Monteviasco	23	15	9	11	11	8	10	5	201	36
062 Cuveglio	193	183	158	159	97	91	57	58	3.021	556
063 Cuvio	93	84	92	73	87	60	33	33	1.515	237
064 Daverio	171	146	123	135	108	91	46	35	2.634	511
065 Dumenza	94	89	93	59	57	35	39	49	1.325	210
066 Duno	4	3	13	12	9	8	6	2	148	22
067 Fagnano Olona	719	618	720	609	530	358	184	223	10.418	1.747
068 Fermo	512	394	378	286	242	178	102	107	6.364	1.104
069 Ferrera di Varese	45	36	30	37	20	17	12	13	564	99
070 Gallarate	3.261	2.996	3.073	2.437	2.278	1.761	996	1.185	46.361	7.032

Tavola 2.2 segue - Popolazione residente per classe di età e comune

CODICI COMUNI	Classi di età								Totale	Di cui minorenni
	50-54	55-59	60-64	65-69	70-74	75-79	80-84	85 e più		
071 Galliate Lombardo	69	46	54	40	32	30	8	13	844	159
072 Gavirate	703	627	616	486	456	388	201	212	9.400	1.502
073 Gazzada Schianno	308	290	319	258	199	171	86	126	4.517	726
074 Gemonio	147	172	187	118	108	83	62	74	2.552	438
075 Gerenzano	663	491	543	479	384	311	160	156	9.028	1.615
076 Germignaga	227	203	240	210	189	135	83	76	3.596	600
077 Golasecca	163	163	167	129	115	94	63	58	2.485	385
078 Gorla Maggiore	409	344	283	214	186	140	74	73	4.836	770
079 Gorla Minore	545	443	498	346	278	195	113	127	7.446	1.311
080 Gornate-Olona	124	114	110	96	75	39	35	45	1.901	344
081 Grantola	67	54	72	58	38	29	17	16	1.190	253
082 Inarzo	54	49	55	38	34	38	16	5	805	127
083 Induno Olona	736	612	612	504	440	354	195	213	9.810	1.683
084 Ispra	298	292	302	295	256	161	94	104	4.686	736
085 Jerago con Orago	338	266	300	219	193	144	88	73	4.688	826
086 Lavena Ponte Tresa	360	280	363	276	230	143	98	79	5.227	929
087 Laveno-Mombello	599	572	577	574	585	456	262	325	8.736	1.221
088 Leggiuno	171	195	211	172	156	113	51	96	2.863	446
089 Lonate Ceppino	264	264	250	213	195	120	62	70	4.068	698
090 Lonate Pozzolo	760	673	733	585	439	342	204	229	11.480	2.001
091 Lozza	54	58	59	57	53	29	29	21	951	166
092 Luino	1.012	950	1.006	816	764	621	354	378	14.234	2.070
093 Luvinata	109	103	83	73	50	42	23	36	1.386	226
094 Maccagno	150	146	152	121	110	77	60	63	2.004	277
095 Malgesso	70	74	78	59	35	35	11	29	1.113	189
096 Malnate	1.075	862	934	801	657	542	327	382	15.192	2.605
097 Marchirolo	229	188	191	140	102	64	32	47	3.153	619
098 Marnate	459	404	472	311	256	185	97	99	5.967	930
099 Marzio	15	12	22	18	13	16	5	5	287	53
100 Masciago Primo	17	15	16	10	5	10	7	4	272	63
101 Mercallo	122	105	106	95	62	77	31	37	1.679	268
102 Mesenzana	90	72	71	64	43	52	22	20	1.231	221
103 Montegrino Valtravaglia	95	76	79	58	52	39	25	18	1.183	194
104 Monvalle	125	102	105	84	61	55	27	37	1.720	315
105 Morazzone	277	239	241	226	225	167	58	64	4.187	722
106 Mornago	273	249	267	197	159	143	66	84	4.163	751
107 Oggiona con Santo Stefano	286	259	254	177	159	128	66	61	4.276	765
108 Olgiate Olona	791	727	722	589	492	388	195	177	10.801	1.720
109 Origgio	511	391	403	343	292	208	139	109	6.379	981
110 Orino	41	51	57	51	43	27	14	21	779	112
111 Osmate	30	32	37	28	27	13	11	11	447	63
112 Pino sulla Sponda del Lago Maggiore	14	13	18	10	13	6	10	8	247	31
113 Porto Ceresio	207	162	204	150	126	109	66	69	3.068	487
114 Porto Valtravaglia	162	132	182	161	139	110	64	73	2.387	362
115 Rancio Valcuvia	73	41	49	23	26	35	23	15	867	166
116 Ranco	77	82	75	64	61	49	25	19	1.108	188
117 Saltrio	195	170	184	192	102	79	36	52	2.857	481
118 Samarate	1.053	1.026	1.051	872	701	524	238	266	15.350	2.448
119 Saronno	2.778	2.480	2.580	2.200	1.851	1.486	761	851	36.895	5.457
120 Sesto Calende	644	692	755	574	518	429	237	307	9.806	1.346
121 Solbiate Arno	297	242	234	195	173	137	80	80	4.027	693
122 Solbiate Olona	385	299	343	256	193	141	79	75	5.594	1.035
123 Somma Lombardo	1.046	1.048	1.122	931	839	609	355	407	16.247	2.504
124 Sumirago	390	374	362	306	235	195	98	110	5.849	1.000
125 Taino	211	195	226	177	150	122	80	90	3.185	508
126 Ternate	178	140	175	118	98	73	43	30	2.254	360
127 Tradate	1.139	950	1.078	894	809	697	386	388	15.960	2.472
128 Travedona-Monate	243	238	271	192	158	115	56	74	3.337	498
129 Tronzano Lago Maggiore	13	21	18	10	15	16	6	8	257	40
130 Uboldo	752	523	536	448	399	301	144	125	9.493	1.622
131 Valganna	97	69	87	80	63	55	38	50	1.462	241
132 Varano Borghi	145	149	151	114	123	118	50	56	2.194	302
133 Varese	5.618	5.195	5.626	4.901	4.323	3.738	1.995	2.251	80.511	12.061
134 Vedano Olona	492	408	480	367	345	269	128	169	6.994	1.135
135 Veddasca	21	23	24	28	30	23	18	24	346	28
136 Venegono Inferiore	430	349	381	270	243	188	100	103	5.746	987
137 Venegono Superiore	517	436	425	332	272	215	116	104	6.730	1.120
138 Vergiate	627	548	600	430	358	314	168	194	8.414	1.254
139 Viggìù	295	299	294	268	239	157	109	166	4.968	842
140 Vizzola Ticino	34	26	41	21	23	18	6	4	428	57

**Tavola 2.2 segue - Popolazione residente per classe di età e comune**

CODICI COMUNI	Classi di età								Totale	Di cui minorenni
	50-54	55-59	60-64	65-69	70-74	75-79	80-84	85 e più		
141 Sangiano	84	68	88	61	77	48	26	32	1.247	183
<b>Totale</b>	<b>57.558</b>	<b>50.821</b>	<b>54.168</b>	<b>44.657</b>	<b>38.510</b>	<b>30.333</b>	<b>16.305</b>	<b>18.218</b>	<b>812.477</b>	<b>130.262</b>

**Tavola 2.3 - Popolazione residente per stato civile e comune**

CODICI COMUNI	Stato civile						Totale
	Celibi/Nubili	Coniugati/e		Separati/e legalmente	Divorziati/e	Vedovi/e	
		Totale	Di cui separati/e di fatto				
001 Agra	139	190	2	4	6	31	370
002 Albizzate	1.817	2.532	14	68	73	429	4.919
003 Angera	2.082	2.730	18	87	92	486	5.477
004 Arcisate	3.490	4.837	29	147	118	688	9.280
005 Arsago Seprio	1.684	2.318	22	87	68	352	4.509
006 Azzate	1.511	1.863	20	69	71	306	3.820
007 Azzio	277	353	3	4	16	51	701
008 Barasso	639	843	11	31	31	152	1.696
009 Bardello	467	626	3	17	15	93	1.218
010 Bedero Valcuvia	234	308	2	10	15	35	602
011 Besano	897	1.214	15	37	44	158	2.350
012 Besnate	1.778	2.526	18	72	74	372	4.822
013 Besozzo	3.231	4.111	32	125	124	648	8.239
014 Biandronno	1.136	1.622	19	37	55	252	3.102
015 Bisuschio	1.442	1.937	11	58	45	312	3.794
016 Bodio Lomnago	760	1.027	5	39	48	138	2.012
017 Brebbia	1.196	1.554	12	55	57	258	3.120
018 Bregano	262	394	2	16	8	46	726
019 Brenta	614	871	7	18	18	125	1.646
020 Brezzo di Bedero	354	485	7	13	14	84	950
021 Brinzio	334	395	1	11	9	55	804
022 Brissago-Valtravaglia	418	526	7	13	24	70	1.051
023 Brunello	369	505	6	13	9	58	954
024 Brusimpiano	415	539	12	19	23	90	1.086
025 Buguggiate	1.154	1.695	10	32	50	209	3.140
026 Busto Arsizio	28.182	39.177	324	1.177	1.059	6.321	75.916
027 Cadegliano-Viconago	725	823	24	44	40	142	1.774
028 Cadrezzate	581	833	6	23	20	120	1.577
029 Cairate	2.758	3.821	30	78	54	590	7.301
030 Cantello	1.720	2.062	14	65	72	325	4.244
031 Caravate	982	1.342	9	40	32	211	2.607
032 Cardano al Campo	4.438	6.386	42	189	166	905	12.084
033 Carnago	2.108	3.010	18	81	63	377	5.639
034 Caronno Pertusella	4.631	6.290	44	161	127	843	12.052
035 Caronno Varesino	1.745	2.396	16	49	51	361	4.602
036 Casale Litta	893	1.282	8	41	26	178	2.420
037 Casalzuigno	463	569	5	38	19	118	1.207
038 Casciago	1.607	2.018	14	50	42	302	4.019
039 Casorate Sempione	1.871	2.656	21	68	73	402	5.070
040 Cassano Magnago	7.800	10.792	94	319	218	1.539	20.668
041 Cassano Valcuvia	216	254	2	13	9	49	541
042 Castellanza	5.406	7.430	61	226	197	1.310	14.569
043 Castello Cabiaglio	226	209	2	13	11	44	503
044 Castelseprio	472	646	6	13	14	92	1.237
045 Castelveccana	758	935	12	37	44	189	1.963
046 Castiglione Olona	2.952	3.996	22	110	82	556	7.696
047 Castronno	1.843	2.530	21	76	55	338	4.842
048 Cavarina con Premezzo	1.846	2.459	11	73	55	355	4.788
049 Cazzago Brabbia	341	357	6	13	8	66	785
050 Cislago	3.344	4.534	25	84	63	658	8.683
051 Cittiglio	1.392	1.877	17	49	72	328	3.718
052 Clivio	775	1.003	7	42	30	113	1.963
053 Cocquio-Trevisago	1.759	2.335	25	68	66	372	4.600
054 Comabbio	359	504	8	10	9	76	958
055 Comerio	932	1.107	13	48	45	220	2.352
056 Cremenaga	338	360	9	21	19	41	779
057 Crosio della Valle	206	298	4	12	14	42	572
058 Cuasso al Monte	1.166	1.526	15	72	57	244	3.065
059 Cugliate-Fabiasco	1.097	1.424	16	49	51	184	2.805
060 Cunardo	1.036	1.247	21	39	49	178	2.549
061 Curiglia con Monteviasco	85	88	-	2	4	22	201
062 Cuveglio	1.159	1.531	22	60	45	226	3.021
063 Cuvio	604	714	12	25	37	135	1.515
064 Daverio	992	1.396	21	49	33	164	2.634
065 Dumenza	519	630	9	30	28	118	1.325
066 Duno	62	57	-	2	8	19	148
067 Fagnano Olona	3.830	5.539	29	110	84	855	10.418
068 Ferno	2.414	3.358	26	84	68	440	6.364
069 Ferrera di Varese	210	297	2	12	4	41	564

**Tavola 2.3 segue - Popolazione residente per stato civile e comune**

CODICI COMUNI	Stato civile						Totale
	Celibi/Nubili	Coniugati/e		Separati/e legalmente	Divorziati/e	Vedovi/e	
		Totale	Di cui separati/e di fatto				
070 Gallarate	17.980	22.643	215	955	783	4.000	46.361
071 Galliate Lombardo	335	435	5	9	13	52	844
072 Gavirate	3.611	4.708	51	174	125	782	9.400
073 Gazzada Schianno	1.721	2.287	16	83	59	367	4.517
074 Gemonio	975	1.247	13	47	57	226	2.552
075 Gerenzano	3.548	4.624	28	131	80	645	9.028
076 Germignaga	1.335	1.831	28	67	63	300	3.596
077 Golasecca	920	1.248	8	44	43	230	2.485
078 Gorla Maggiore	1.847	2.526	16	61	47	355	4.836
079 Gorla Minore	2.903	3.839	38	94	88	522	7.446
080 Gornate-Olona	731	985	7	22	28	135	1.901
081 Grantola	478	569	8	31	22	90	1.190
082 Inarzo	312	420	2	13	8	52	805
083 Induno Olona	3.729	5.068	50	164	157	692	9.810
084 Ispra	1.818	2.310	30	97	76	385	4.686
085 Jerago con Orago	1.797	2.457	15	75	38	321	4.688
086 Lavena Ponte Tresa	2.057	2.590	43	129	114	337	5.227
087 Laveno-Mombello	3.112	4.306	55	158	189	971	8.736
088 Leggiuno	1.127	1.387	18	52	49	248	2.863
089 Lonate Ceppino	1.530	2.165	9	42	34	297	4.068
090 Lonate Pozzolo	4.439	5.906	37	169	116	850	11.480
091 Lozza	361	493	6	20	13	64	951
092 Luino	5.980	6.571	62	230	240	1.213	14.234
093 Luvinata	563	661	3	27	29	106	1.386
094 Macchagnò	731	990	10	27	49	207	2.004
095 Malgesso	429	569	6	15	19	81	1.113
096 Malnate	5.723	7.864	48	216	202	1.187	15.192
097 Marchirolo	1.276	1.560	29	73	59	185	3.153
098 Marnate	2.175	3.234	17	77	53	428	5.967
099 Marzio	124	133	3	2	3	25	287
100 Masciago Primo	112	127	-	6	7	20	272
101 Mercallo	604	910	4	21	23	121	1.679
102 Mesenzana	490	616	6	25	17	83	1.231
103 Montegrino Valtravaglia	447	576	10	31	35	94	1.183
104 Monvalle	660	841	9	46	44	129	1.720
105 Morazzone	1.600	2.191	17	48	40	308	4.187
106 Mornago	1.519	2.215	18	61	44	324	4.163
107 Oggiona con Santo Stefano	1.670	2.241	19	61	33	271	4.276
108 Olgiate Olona	3.943	5.798	36	147	136	777	10.801
109 Origgio	2.464	3.272	17	74	53	516	6.379
110 Orino	295	374	2	26	26	58	779
111 Osmate	170	228	2	7	7	35	447
112 Pino sulla Sponda del Lago Maggiore	98	121	2	3	3	22	247
113 Porto Ceresio	1.199	1.509	20	70	53	237	3.068
114 Porto Valtravaglia	853	1.206	18	47	49	232	2.387
115 Rancio Valcuvia	339	433	9	12	19	64	867
116 Ranco	417	546	6	24	26	95	1.108
117 Saltrio	1.084	1.486	17	41	49	197	2.857
118 Samarate	5.763	8.158	46	204	139	1.086	15.350
119 Saronno	14.308	18.274	179	661	518	3.134	36.895
120 Sesto Calende	3.577	4.915	49	200	172	942	9.806
121 Solbiate Arno	1.547	2.059	30	61	53	307	4.027
122 Solbiate Olona	2.197	2.917	21	72	40	368	5.594
123 Somma Lombardo	6.021	8.315	82	259	216	1.436	16.247
124 Sumirago	2.199	3.123	21	74	60	393	5.849
125 Taino	1.166	1.625	15	51	60	283	3.185
126 Ternate	836	1.187	8	38	25	168	2.254
127 Tradate	6.085	7.985	69	266	215	1.409	15.960
128 Travedona-Monate	1.278	1.668	14	77	46	268	3.337
129 Tronzano Lago Maggiore	102	118	1	4	4	29	257
130 Uboldo	3.597	4.977	30	114	93	712	9.493
131 Valganna	588	674	12	43	28	129	1.462
132 Varano Borghi	800	1.097	14	35	40	222	2.194
133 Varese	31.333	38.648	395	1.791	1.665	7.074	80.511
134 Vedano Olona	2.672	3.570	28	115	92	545	6.994
135 Veduggio	144	134	1	3	9	56	346
136 Venegono Inferiore	2.203	3.047	16	50	50	396	5.746
137 Venegono Superiore	2.615	3.470	29	101	93	451	6.730
138 Vergiate	3.183	4.235	42	157	123	716	8.414

**Tavola 2.3 segue - Popolazione residente per stato civile e comune**

CODICI COMUNI	Stato civile						Totale
	Celibi/Nubili	Coniugati/e		Separati/e legalmente	Divorziati/e	Vedovi/e	
		Totale	Di cui sepa- rati/e di fatto				
139 Viggìu	1.977	2.396	20	71	74	450	4.968
140 Vizzola Ticino	163	215	2	10	8	32	428
141 Sangiano	465	631	9	18	23	110	1.247
<b>Totale</b>	<b>309.993</b>	<b>411.853</b>	<b>3.602</b>	<b>13.476</b>	<b>11.796</b>	<b>65.359</b>	<b>812.477</b>



**Tavola 2.4 - Popolazione residente in età di 6 anni e più per grado di istruzione e comune**

CODICI COMUNI	Grado di istruzione								Totale
	Laurea	Diploma di scuola secondaria superiore	Licenza di scuola media inferiore o di avviamento professionale	Licenza di scuola elementare	Alfabeti privi di titoli di studio		Analfabeti		
					Totale	Di cui in età di 65 anni e più	Totale	Di cui in età di 65 anni e più	
001 Agra	55	105	98	81	14	1	-	-	353
002 Albizzate	250	1.211	1.489	1.400	279	52	32	21	4.661
003 Angera	414	1.418	1.635	1.375	329	76	34	24	5.205
004 Arcisate	291	1.979	3.070	2.583	730	193	69	37	8.722
005 Arsago Seprio	178	1.027	1.495	1.252	308	90	23	8	4.283
006 Azzate	258	1.010	1.066	1.023	236	42	15	8	3.608
007 Azzio	40	174	224	172	42	5	4	-	656
008 Barasso	194	496	436	389	82	19	3	1	1.600
009 Bardello	48	239	390	384	99	34	5	4	1.165
010 Bedero Valcuvia	47	176	187	136	28	1	1	-	575
011 Besano	71	450	798	686	198	43	17	11	2.220
012 Besnate	214	1.137	1.371	1.511	300	64	36	19	4.569
013 Besozzo	539	1.916	2.539	2.193	559	133	46	29	7.792
014 Biandronno	135	709	997	846	248	79	32	21	2.967
015 Bisuschio	116	786	1.247	1.151	264	70	17	8	3.581
016 Bodio Lomnago	208	559	565	443	122	30	9	7	1.906
017 Brebbia	135	662	978	956	204	52	18	8	2.953
018 Bregano	45	175	212	201	50	10	1	-	684
019 Brenta	55	315	559	470	134	44	25	19	1.558
020 Brezzo di Bedero	59	261	322	219	48	5	-	-	909
021 Brinzio	55	194	220	234	57	4	2	1	762
022 Brissago-Valtravaglia	38	234	360	282	69	14	3	1	986
023 Brunello	60	250	270	233	76	12	5	5	894
024 Brusimpiano	54	259	354	278	66	16	5	4	1.016
025 Buguggiate	257	852	857	774	207	40	7	5	2.954
026 Busto Arsizio	5.767	19.009	22.438	19.519	4.819	1.075	456	232	72.008
027 Cadegliano-Viconago	66	271	624	540	148	43	18	13	1.667
028 Cadrezzate	90	376	483	453	83	18	9	5	1.494
029 Cairate	222	1.464	2.357	2.278	558	126	51	23	6.930
030 Cantello	187	1.014	1.254	1.279	247	42	25	12	4.006
031 Caravate	98	527	853	762	205	49	27	15	2.472
032 Cardano al Campo	556	2.881	3.690	3.383	824	226	78	43	11.412
033 Carnago	189	1.288	1.795	1.612	402	99	28	19	5.314
034 Caronno Pertusella	505	2.977	3.752	3.351	782	154	60	31	11.427
035 Caronno Varesino	177	938	1.429	1.363	380	127	41	23	4.328
036 Casale Litta	97	464	782	748	177	49	22	12	2.290
037 Casalzuigno	76	234	408	320	87	18	9	5	1.134
038 Casciago	484	1.107	1.037	885	272	45	14	5	3.799
039 Casorate Sempione	255	1.261	1.536	1.409	298	95	34	24	4.793
040 Cassano Magnago	751	4.575	6.865	5.727	1.518	384	152	95	19.588
041 Cassano Valcuvia	20	123	170	161	32	6	4	1	510
042 Castellanza	1.028	3.839	4.382	3.801	803	178	54	30	13.907
043 Castello Cabiaglio	36	136	147	135	26	3	-	-	480
044 Castelseprio	47	292	372	384	74	12	2	1	1.171
045 Castelvecchiana	126	452	643	512	133	27	7	5	1.873
046 Castiglione Olona	277	1.725	2.514	2.092	591	167	49	26	7.248
047 Castronno	211	1.156	1.503	1.376	314	60	15	8	4.575
048 Cavarina con Premezzo	170	1.022	1.539	1.384	396	104	40	23	4.551
049 Cazzago Brabbia	61	177	242	188	68	15	4	1	740
050 Cislago	371	2.111	2.604	2.491	562	92	32	19	8.171
051 Cittiglio	193	799	1.202	1.036	257	74	25	14	3.512
052 Clivio	58	419	624	576	151	41	10	5	1.838
053 Cocquio-Trevisago	201	947	1.463	1.381	318	91	56	12	4.366
054 Comabbio	78	249	252	261	67	15	3	2	910
055 Comerio	267	643	599	541	167	43	7	5	2.224
056 Cremenaga	11	148	262	252	55	5	1	-	729
057 Crosio della Valle	22	139	160	175	37	7	4	-	537
058 Cuasso al Monte	114	666	1.067	769	221	89	29	15	2.866
059 Cugliate-Fabiasco	86	554	967	785	227	46	22	15	2.641
060 Cunardo	123	547	855	668	186	32	11	6	2.390
061 Curiglia con Monteviasco	3	29	74	78	10	2	1	1	195
062 Cuveglio	103	618	1.088	798	227	35	17	9	2.851
063 Cuvio	46	301	515	452	94	27	14	4	1.422
064 Daverio	142	656	711	743	203	34	5	2	2.460
065 Dumenza	36	259	527	380	60	7	4	-	1.266
066 Duno	12	41	40	36	12	1	-	-	141
067 Fagnano Olona	367	2.169	3.171	3.297	790	246	78	45	9.872

**Tavola 2.4 segue - Popolazione residente in età di 6 anni e più per grado di istruzione e comune**

CODICI COMUNI	Grado di istruzione								Totale
	Laurea	Diploma di scuola secondaria superiore	Licenza di scuola media inferiore o di avviamento professionale	Licenza di scuola elementare	Alfabeti privi di titoli di studio		Analfabeti		
					Totale	Di cui in età di 65 anni e più	Totale	Di cui in età di 65 anni e più	
068 Ferno	176	1.328	2.099	1.898	487	106	49	27	6.037
069 Ferrera di Varese	10	95	213	166	38	5	3	-	525
070 Gallarate	4.204	12.751	13.496	10.497	2.781	561	281	126	44.010
071 Galliate Lombardo	86	249	205	192	61	15	2	1	795
072 Gavirate	730	2.463	2.636	2.385	655	174	58	41	8.927
073 Gazzada Schianno	262	1.061	1.369	1.302	283	51	22	13	4.299
074 Gemonio	161	624	776	656	179	45	9	6	2.405
075 Gerenzano	472	2.357	2.713	2.333	548	93	41	21	8.464
076 Germignaga	183	780	1.241	958	239	53	13	10	3.414
077 Golasecca	81	559	758	770	178	47	17	11	2.363
078 Gorla Maggiore	165	1.090	1.560	1.458	293	57	16	11	4.582
079 Gorla Minore	321	1.747	2.384	2.022	494	98	38	21	7.006
080 Gornate-Olona	68	443	631	474	147	47	11	3	1.774
081 Grantola	23	234	398	342	102	18	4	4	1.103
082 Inarzo	41	201	231	238	47	9	6	4	764
083 Induno Olona	552	2.356	3.111	2.564	642	145	62	37	9.287
084 Ispra	413	1.180	1.342	1.193	308	97	18	13	4.454
085 Jerago con Orago	216	1.144	1.463	1.245	321	55	22	14	4.411
086 Lavena Ponte Tresa	163	1.098	1.819	1.334	461	122	56	34	4.931
087 Laveno-Mombello	598	2.094	2.664	2.333	578	228	50	26	8.317
088 Leggiano	155	694	854	801	201	46	10	4	2.715
089 Lonate Ceppino	158	943	1.238	1.165	305	96	11	6	3.820
090 Lonate Pozzolo	336	2.330	3.778	3.493	798	199	80	47	10.815
091 Lozza	43	215	286	283	65	11	9	4	901
092 Luino	1.358	3.624	4.342	3.400	786	180	73	42	13.583
093 Luvinata	186	450	329	265	75	14	5	3	1.310
094 Maccagno	96	528	608	575	90	22	7	4	1.904
095 Malgesso	45	207	367	348	82	12	7	5	1.056
096 Malnate	757	3.616	4.623	3.929	1.202	345	132	85	14.259
097 Marchirolo	94	646	1.126	780	288	60	31	11	2.965
098 Marnate	277	1.352	1.848	1.791	343	78	34	21	5.645
099 Marzio	9	84	92	71	23	3	-	-	279
100 Masciago Primo	21	64	72	66	22	2	2	-	247
101 Mercurio	80	356	551	470	105	26	11	6	1.573
102 Mesenzana	45	246	435	334	99	16	-	-	1.159
103 Montegrino Valtravaglia	48	264	403	322	73	15	2	1	1.112
104 Monvalle	82	447	497	432	135	33	14	3	1.607
105 Morazzone	182	935	1.309	1.200	301	56	34	25	3.961
106 Mornago	175	930	1.223	1.262	280	73	23	14	3.893
107 Oggiona con Santo Stefano	143	971	1.453	1.137	255	58	43	20	4.002
108 Olgiate Olona	647	2.759	3.249	2.864	639	124	46	22	10.204
109 Origgio	283	1.605	1.923	1.848	368	86	22	10	6.049
110 Orino	45	229	237	179	55	9	3	2	748
111 Osmate	47	127	123	104	24	2	3	2	428
112 Pino sulla Sponda del Lago Maggiore	9	61	95	63	9	2	-	-	237
113 Porto Ceresio	120	762	984	802	201	65	32	20	2.901
114 Porto Valtravaglia	140	543	762	650	157	43	8	4	2.260
115 Rancio Valcuvia	27	165	307	257	57	11	4	1	817
116 Ranco	141	296	288	244	77	14	3	2	1.049
117 Saltrio	86	530	945	924	218	52	19	12	2.722
118 Samarate	640	3.721	4.620	4.525	959	197	91	45	14.556
119 Saronno	4.072	10.626	10.828	7.298	2.068	403	183	90	35.075
120 Sesto Calende	749	2.739	2.968	2.332	520	116	46	27	9.354
121 Solbiate Arno	185	1.000	1.245	1.101	272	59	19	14	3.822
122 Solbiate Olona	194	1.258	1.826	1.538	374	70	29	18	5.219
123 Somma Lombardo	795	3.793	5.248	4.348	1.118	284	100	51	15.402
124 Sumirago	251	1.269	1.810	1.746	402	94	41	21	5.519
125 Taino	275	881	922	714	192	44	25	14	3.009
126 Ternate	78	492	707	675	170	45	18	10	2.140
127 Tradate	1.176	4.141	4.811	3.850	1.056	301	92	56	15.126
128 Travedona-Monate	262	784	954	935	208	46	33	13	3.176
129 Tronzano Lago Maggiore	11	44	97	81	14	4	-	-	247
130 Uboldo	422	2.266	3.135	2.510	574	96	38	24	8.945
131 Valganna	72	349	490	358	105	39	4	2	1.378
132 Varano Borghi	94	535	685	635	130	32	12	9	2.091
133 Varese	9.834	22.417	21.728	17.458	4.597	909	484	210	76.518
134 Veduggio Olona	384	1.770	2.032	1.847	523	154	64	43	6.620

**Tavola 2.4 segue - Popolazione residente in età di 6 anni e più per grado di istruzione e comune**

CODICI COMUNI	Grado di istruzione								Totale
	Laurea	Diploma di scuola secondaria superiore	Licenza di scuola media inferiore o di avviamento professionale	Licenza di scuola elementare	Alfabeti privi di titoli di studio		Analfabeti		
					Totale	Di cui in età di 65 anni e più	Totale	Di cui in età di 65 anni e più	
135 Veddasca	6	66	100	156	10	-	2	-	340
136 Venegono Inferiore	330	1.483	1.748	1.476	345	68	33	18	5.415
137 Venegono Superiore	458	1.771	2.046	1.600	445	114	51	27	6.371
138 Vergiate	428	1.978	2.650	2.318	554	160	71	40	7.999
139 Viggìù	160	982	1.571	1.529	437	133	43	27	4.722
140 Vizzola Ticino	18	141	111	117	23	4	1	-	411
141 Sangiano	58	278	399	359	91	22	7	5	1.192
<b>Totale</b>	<b>53.257</b>	<b>199.814</b>	<b>246.922</b>	<b>211.578</b>	<b>52.992</b>	<b>12.311</b>	<b>4.860</b>	<b>2.610</b>	<b>769.423</b>

**Tavola 2.5 - Popolazione residente di 15 anni e più per condizione professionale e non professionale e comune**

CODICI COMUNI	Forze di lavoro			Non forze di lavoro				Totale	
	Occupati	In cerca di occupazione	Totale	Studenti	Casalinghe/i	Ritirati/e dal lavoro	In altra condizione		
001 Agra	128	5	133	15	44	94	39	192	325
002 Albizzate	2.086	116	2.202	288	517	1.125	133	2.063	4.265
003 Angera	2.258	85	2.343	304	574	1.397	180	2.455	4.798
004 Arcisate	4.083	225	4.308	454	1.135	1.666	316	3.571	7.879
005 Arsago Seprio	2.176	115	2.291	234	383	893	146	1.656	3.947
006 Azzate	1.697	72	1.769	222	384	815	99	1.520	3.289
007 Azzio	318	9	327	35	80	135	27	277	604
008 Barasso	736	29	765	101	209	381	40	731	1.496
009 Bardello	512	20	532	48	85	326	79	538	1.070
010 Bedero Valcuvia	268	11	279	53	74	104	17	248	527
011 Besano	994	64	1.058	104	323	419	104	950	2.008
012 Besnate	2.131	94	2.225	253	451	1.128	138	1.970	4.195
013 Besozzo	3.540	147	3.687	453	814	1.834	340	3.441	7.128
014 Biandronno	1.436	57	1.493	156	208	769	100	1.233	2.726
015 Bisuschio	1.643	87	1.730	206	489	722	114	1.531	3.261
016 Bodio Lomnago	893	44	937	141	200	403	59	803	1.740
017 Brebbia	1.344	49	1.393	162	306	719	129	1.316	2.709
018 Bregano	326	15	341	35	71	156	15	277	618
019 Brenta	734	33	767	63	174	338	54	629	1.396
020 Brezzo di Bedero	403	18	421	39	105	217	44	405	826
021 Brinzio	335	17	352	51	91	169	15	326	678
022 Brissago-Valtravaglia	488	30	518	49	94	178	51	372	890
023 Brunello	451	15	466	40	91	177	22	330	796
024 Brusimpiano	499	37	536	61	106	209	26	402	938
025 Buguggiate	1.458	47	1.505	164	328	626	69	1.187	2.692
026 Busto Arsizio	31.961	2.018	33.979	4.205	8.928	16.128	2.942	32.203	66.182
027 Cadegliano-Viconago	696	55	751	59	221	312	161	753	1.504
028 Cadrezzate	686	29	715	89	138	372	56	655	1.370
029 Cairate	3.154	190	3.344	342	782	1.585	250	2.959	6.303
030 Cantello	1.889	83	1.972	205	448	852	183	1.688	3.660
031 Caravate	1.187	71	1.258	133	240	523	85	981	2.239
032 Cardano al Campo	5.457	304	5.761	619	1.114	2.598	388	4.719	10.480
033 Carnago	2.571	131	2.702	296	510	1.143	183	2.132	4.834
034 Caronno Pertusella	5.352	319	5.671	591	1.226	2.563	393	4.773	10.444
035 Caronno Varesino	2.041	119	2.160	193	439	987	187	1.806	3.966
036 Casale Litta	1.076	43	1.119	121	203	561	80	965	2.084
037 Casalzuigno	503	21	524	55	132	256	62	505	1.029
038 Casciago	1.690	77	1.767	296	472	751	144	1.663	3.430
039 Casorate Sempione	2.314	119	2.433	268	417	1.202	106	1.993	4.426
040 Cassano Magnago	9.201	488	9.689	1.066	2.014	4.308	711	8.099	17.788
041 Cassano Valcuvia	203	14	217	34	68	137	23	262	479
042 Castellanza	6.172	342	6.514	821	1.663	3.462	417	6.363	12.877
043 Castello Cabiaglio	209	19	228	47	50	98	7	202	430
044 Castelseprio	552	22	574	63	100	304	29	496	1.070
045 Castelvecchiana	776	59	835	113	218	455	83	869	1.704
046 Castiglione Olona	3.518	162	3.680	370	700	1.607	234	2.911	6.591
047 Castronno	2.247	93	2.340	284	469	970	120	1.843	4.183
048 Cavarina con Premezzo	2.107	113	2.220	251	524	997	134	1.906	4.126
049 Cazzago Brabbia	328	20	348	58	86	155	25	324	672
050 Cislago	3.841	204	4.045	475	987	1.653	287	3.402	7.447
051 Cittiglio	1.575	73	1.648	190	368	902	126	1.586	3.234
052 Clivio	850	47	897	98	266	349	60	773	1.670
053 Cocquio-Trevisago	1.972	98	2.070	210	478	1.115	160	1.963	4.033
054 Comabbio	415	22	437	45	88	223	29	385	822
055 Comerio	995	33	1.028	136	257	492	111	996	2.024
056 Cremenaga	337	21	358	25	86	127	42	280	638
057 Crosio della Valle	277	10	287	26	43	131	12	212	499
058 Cuasso al Monte	1.364	75	1.439	137	369	600	101	1.207	2.646
059 Cugliate-Fabiasco	1.211	76	1.287	133	393	432	133	1.091	2.378
060 Cunardo	1.095	61	1.156	119	378	369	138	1.004	2.160
061 Curiglia con Monteviasco	77	3	80	9	21	43	21	94	174
062 Cuveglio	1.368	76	1.444	138	362	495	125	1.120	2.564
063 Cuvio	685	23	708	58	159	292	95	604	1.312
064 Daverio	1.228	40	1.268	142	202	522	56	922	2.190
065 Dumenza	556	25	581	62	165	299	47	573	1.154
066 Duno	60	6	66	6	18	36	2	62	128
067 Fagnano Olona	4.401	261	4.662	512	1.111	2.299	401	4.323	8.985
068 Ferno	2.861	199	3.060	344	593	1.290	182	2.409	5.469

**Tavola 2.5 segue - Popolazione residente di 15 anni e più per condizione professionale e non professionale e comune**

CODICI COMUNI	Forze di lavoro			Non forze di lavoro				Totale	
	Occupati	In cerca di occupazione	Totale	Studenti	Casalinghe/i	Ritirati/e dal lavoro	In altra condizione		Totale
069 Ferrera di Varese	225	13	238	25	61	133	21	240	478
070 Gallarate	20.500	1.247	21.747	2.645	4.812	9.620	1.729	18.806	40.553
071 Galliate Lombardo	383	10	393	81	71	153	14	319	712
072 Gavirate	4.068	175	4.243	587	986	2.055	292	3.920	8.163
073 Gazzada Schianno	2.030	69	2.099	246	403	1.049	111	1.809	3.908
074 Gemonio	1.097	61	1.158	152	279	546	63	1.040	2.198
075 Gerenzano	3.976	222	4.198	529	867	1.875	204	3.475	7.673
076 Germignaga	1.529	99	1.628	177	389	780	125	1.471	3.099
077 Golasecca	1.080	63	1.143	97	194	659	68	1.018	2.161
078 Gorla Maggiore	2.224	111	2.335	263	439	1.050	114	1.866	4.201
079 Gorla Minore	3.319	167	3.486	387	835	1.423	227	2.872	6.358
080 Gornate-Olona	891	33	924	103	165	357	61	686	1.610
081 Grantola	511	40	551	40	134	199	49	422	973
082 Inarzo	373	15	388	46	72	173	24	315	703
083 Induno Olona	4.283	229	4.512	579	954	2.104	271	3.908	8.420
084 Ispra	1.983	121	2.104	273	525	1.004	177	1.979	4.083
085 Jerago con Orago	2.136	99	2.235	275	432	942	120	1.769	4.004
086 Lavena Ponte Tresa	2.200	169	2.369	237	678	843	302	2.060	4.429
087 Laveno-Mombello	3.478	183	3.661	411	823	2.506	319	4.059	7.720
088 Leggiuno	1.204	44	1.248	131	280	667	150	1.228	2.476
089 Lonate Ceppino	1.819	59	1.878	188	389	891	136	1.604	3.482
090 Lonate Pozzolo	5.038	289	5.327	574	1.258	2.268	417	4.517	9.844
091 Lozza	401	5	406	50	91	241	16	398	804
092 Luino	5.222	337	5.559	908	1.816	3.146	1.138	7.008	12.567
093 Luvinata	619	32	651	97	149	255	43	544	1.195
094 Maccagno	769	50	819	108	292	483	71	954	1.773
095 Malgesso	497	22	519	35	119	248	29	431	950
096 Malnate	6.653	368	7.021	762	1.489	3.228	486	5.965	12.986
097 Marchirolo	1.363	128	1.491	140	407	419	183	1.149	2.640
098 Marnate	2.651	127	2.778	299	639	1.281	202	2.421	5.199
099 Marzio	109	4	113	23	47	49	12	131	244
100 Masciago Primo	108	7	115	12	35	47	12	106	221
101 Mercallo	732	24	756	79	165	401	50	695	1.451
102 Mesenzana	532	29	561	58	143	224	59	484	1.045
103 Montegrino Valtravaglia	488	50	538	51	123	254	53	481	1.019
104 Monvalle	757	30	787	86	162	378	37	663	1.450
105 Morazzone	1.899	98	1.997	200	386	888	120	1.594	3.591
106 Mornago	1.899	75	1.974	190	353	907	113	1.563	3.537
107 Oggiona con Santo Stefano	2.006	97	2.103	226	412	784	112	1.534	3.637
108 Olgiate Olona	4.796	228	5.024	565	1.134	2.341	297	4.337	9.361
109 Origgio	2.849	121	2.970	361	558	1.491	190	2.600	5.570
110 Orino	352	21	373	41	85	181	12	319	692
111 Osmate	194	6	200	26	47	112	9	194	394
112 Pino sulla Sponda del Lago Maggiore	105	6	111	10	37	44	22	113	224
113 Porto Ceresio	1.345	94	1.439	158	379	507	187	1.231	2.670
114 Porto Valtravaglia	945	59	1.004	115	265	594	110	1.084	2.088
115 Rancio Valcuvia	371	33	404	37	99	143	55	334	738
116 Ranco	469	21	490	60	127	246	27	460	950
117 Saltrio	1.261	61	1.322	154	371	493	128	1.146	2.468
118 Samarate	6.791	337	7.128	829	1.452	3.387	547	6.215	13.343
119 Saronno	15.587	894	16.481	2.334	4.464	7.842	1.257	15.897	32.378
120 Sesto Calende	4.214	218	4.432	499	1.070	2.327	359	4.255	8.687
121 Solbiate Arno	1.856	75	1.931	223	389	803	115	1.530	3.461
122 Solbiate Olona	2.558	132	2.690	293	560	1.031	163	2.047	4.737
123 Somma Lombardo	7.072	386	7.458	740	1.439	4.010	541	6.730	14.188
124 Sumirago	2.691	129	2.820	274	539	1.175	216	2.204	5.024
125 Taino	1.391	55	1.446	165	326	761	64	1.316	2.762
126 Ternate	1.042	37	1.079	100	153	549	63	865	1.944
127 Tradate	6.770	351	7.121	883	1.879	3.412	620	6.794	13.915
128 Travedona-Monate	1.431	55	1.486	175	322	821	113	1.431	2.917
129 Tronzano Lago Maggiore	91	5	96	14	47	58	12	131	227
130 Uboldo	4.392	217	4.609	505	988	1.756	272	3.521	8.130
131 Valganna	646	39	685	48	201	272	50	571	1.256
132 Varano Borghi	959	46	1.005	94	151	608	75	928	1.933
133 Varese	33.665	2.047	35.712	4.798	9.196	17.690	3.003	34.687	70.399
134 Vedano Olona	3.069	140	3.209	387	777	1.476	210	2.850	6.059
135 Veddasca	128	6	134	7	27	145	8	187	321
136 Venegono Inferiore	2.492	132	2.624	374	691	1.109	146	2.320	4.944

**Tavola 2.5 segue - Popolazione residente di 15 anni e più per condizione professionale e non professionale e comune**

CODICI COMUNI	Forze di lavoro			Non forze di lavoro				Totale	
	Occupati	In cerca di occupazione	Totale	Studenti	Casalinghe/i	Ritirati/e dal lavoro	In altra condizione		Totale
137 Venegono Superiore	3.002	158	3.160	400	831	1.173	260	2.664	5.824
138 Vergiate	3.823	175	3.998	402	795	1.871	312	3.380	7.378
139 Viggìù	2.146	139	2.285	235	503	1.064	188	1.990	4.275
140 Vizzola Ticino	188	9	197	23	54	93	14	184	381
141 Sangiano	545	26	571	66	102	295	61	524	1.095
<b>Totale</b>	<b>352.283</b>	<b>19.164</b>	<b>371.447</b>	<b>43.940</b>	<b>86.774</b>	<b>173.405</b>	<b>28.923</b>	<b>333.042</b>	<b>704.489</b>

**Tavola 2.6 - Occupati per posizione nella professione e comune**

CODICI COMUNI	Dipendente o in altra posizione subordinata	Indipendente				Totale	Totale
		Imprenditore e libero professionista	Lavoratore in proprio	Socio di cooperativa	Coadiuvante familiare		
001 Agra	98	13	11	5	1	30	128
002 Albizzate	1.608	159	277	12	30	478	2.086
003 Angera	1.645	181	362	22	48	613	2.258
004 Arcisate	3.297	238	454	24	70	786	4.083
005 Arsago Seprio	1.671	112	337	16	40	505	2.176
006 Azzate	1.243	158	252	18	26	454	1.697
007 Azzio	237	28	46	-	7	81	318
008 Barasso	531	96	89	6	14	205	736
009 Bardello	399	32	65	4	12	113	512
010 Bedero Valcuvia	196	30	36	3	3	72	268
011 Besano	813	54	106	9	12	181	994
012 Besnate	1.624	140	320	19	28	507	2.131
013 Besozzo	2.732	226	496	19	67	808	3.540
014 Biandronno	1.207	57	145	9	18	229	1.436
015 Bisuschio	1.365	74	178	7	19	278	1.643
016 Bodio Lomnago	610	104	153	3	23	283	893
017 Brebbia	1.005	87	218	6	28	339	1.344
018 Bregano	243	22	54	2	5	83	326
019 Brenta	573	24	119	5	13	161	734
020 Brezzo di Bedero	275	47	62	4	15	128	403
021 Brinzio	257	21	51	3	3	78	335
022 Brissago-Valtravaglia	382	21	69	3	13	106	488
023 Brunello	346	41	54	1	9	105	451
024 Brusimpiano	392	38	62	-	7	107	499
025 Buguggiate	1.083	133	199	13	30	375	1.458
026 Busto Arsizio	24.142	2.960	4.071	278	510	7.819	31.961
027 Cadegliano-Viconago	551	32	103	3	7	145	696
028 Cadrezzate	507	52	109	7	11	179	686
029 Cairate	2.498	187	403	21	45	656	3.154
030 Cantello	1.524	93	237	5	30	365	1.889
031 Caravate	958	53	162	5	9	229	1.187
032 Cardano al Campo	4.193	422	722	55	65	1.264	5.457
033 Carnago	2.002	172	336	21	40	569	2.571
034 Caronno Pertusella	4.276	317	612	72	75	1.076	5.352
035 Caronno Varesino	1.620	108	273	17	23	421	2.041
036 Casale Litta	851	48	148	7	22	225	1.076
037 Casalzuigno	382	31	74	6	10	121	503
038 Casciago	1.184	220	244	10	32	506	1.690
039 Casorate Sempione	1.706	197	339	17	55	608	2.314
040 Cassano Magnago	7.063	620	1.245	95	178	2.138	9.201
041 Cassano Valcuvia	156	14	31	1	1	47	203
042 Castellanza	4.754	490	763	62	103	1.418	6.172
043 Castello Cabiaglio	148	15	40	1	5	61	209
044 Castelseprio	419	46	80	1	6	133	552
045 Castelvecchiana	590	67	106	3	10	186	776
046 Castiglione Olona	2.832	183	430	16	57	686	3.518
047 Castronno	1.832	137	233	14	31	415	2.247
048 Cavarina con Premezzo	1.662	136	265	9	35	445	2.107
049 Cazzago Brabbia	240	30	51	3	4	88	328
050 Cislago	3.038	188	525	34	56	803	3.841
051 Cittiglio	1.220	100	211	12	32	355	1.575
052 Clivio	690	40	103	6	11	160	850
053 Cocquio-Trevisago	1.550	106	271	20	25	422	1.972
054 Comabbio	303	35	67	3	7	112	415
055 Comerio	753	105	113	6	18	242	995
056 Cremenaga	284	11	34	2	6	53	337
057 Crosio della Valle	230	8	36	1	2	47	277
058 Cuasso al Monte	1.082	77	167	9	29	282	1.364
059 Cugliate-Fabiasco	990	40	143	8	30	221	1.211
060 Cunardo	839	70	159	5	22	256	1.095
061 Curiglia con Monteviasco	55	1	17	2	2	22	77
062 Cuveglio	1.015	86	227	8	32	353	1.368
063 Cuvio	531	35	99	12	8	154	685
064 Daverio	986	66	154	4	18	242	1.228
065 Dumenza	440	23	77	2	14	116	556
066 Duno	44	3	13	-	-	16	60
067 Fagnano Olona	3.459	234	569	39	100	942	4.401
068 Ferno	2.228	168	399	20	46	633	2.861
069 Ferrera di Varese	165	7	48	2	3	60	225

**Tavola 2.6 segue - Occupati per posizione nella professione e comune**

CODICI COMUNI	Dipendente o in altra posizione subordinata	Indipendente				Totale	Totale
		Imprenditore e libero professionista	Lavoratore in proprio	Socio di cooperativa	Coadiuvante familiare		
070 Gallarate	15.457	2.055	2.487	190	311	5.043	20.500
071 Galliate Lombardo	274	52	43	3	11	109	383
072 Gavirate	3.159	308	515	28	58	909	4.068
073 Gazzada Schianno	1.609	138	239	20	24	421	2.030
074 Gemonio	854	84	139	6	14	243	1.097
075 Gerenzano	3.136	252	494	45	49	840	3.976
076 Germignaga	1.202	78	205	10	34	327	1.529
077 Golasecca	844	71	141	4	20	236	1.080
078 Gorla Maggiore	1.722	140	300	12	50	502	2.224
079 Gorla Minore	2.582	197	461	31	48	737	3.319
080 Gornate-Olona	655	60	141	11	24	236	891
081 Grantola	399	19	73	8	12	112	511
082 Inarzo	285	30	49	4	5	88	373
083 Induno Olona	3.362	277	566	20	58	921	4.283
084 Ispra	1.534	121	276	14	38	449	1.983
085 Jerago con Orago	1.648	169	273	16	30	488	2.136
086 Lavena Ponte Tresa	1.786	93	256	14	51	414	2.200
087 Laveno-Mombello	2.594	262	531	15	76	884	3.478
088 Leggiuno	935	64	178	5	22	269	1.204
089 Lonate Ceppino	1.439	82	259	12	27	380	1.819
090 Lonate Pozzolo	3.891	273	747	42	85	1.147	5.038
091 Lozza	302	28	65	3	3	99	401
092 Luino	4.142	304	634	30	112	1.080	5.222
093 Luvinata	438	93	80	3	5	181	619
094 Maccagno	621	39	92	6	11	148	769
095 Malgesso	408	15	61	6	7	89	497
096 Malnate	5.490	336	712	50	65	1.163	6.653
097 Marchirolo	1.154	49	135	11	14	209	1.363
098 Marnate	2.008	193	382	20	48	643	2.651
099 Marzio	69	17	20	1	2	40	109
100 Masciago Primo	84	4	18	-	2	24	108
101 Mercallo	558	41	114	4	15	174	732
102 Mesenzana	410	24	79	9	10	122	532
103 Montegrino Valtravaglia	359	33	76	9	11	129	488
104 Monvalle	593	44	102	1	17	164	757
105 Morazzone	1.513	124	227	10	25	386	1.899
106 Mornago	1.497	110	244	13	35	402	1.899
107 Oggiona con Santo Stefano	1.544	142	273	14	33	462	2.006
108 Olgiate Olona	3.641	386	644	47	78	1.155	4.796
109 Origgio	2.326	158	301	37	27	523	2.849
110 Orino	253	26	59	3	11	99	352
111 Osmate	130	25	35	2	2	64	194
112 Pino sulla Sponda del Lago Maggiore	84	4	16	-	1	21	105
113 Porto Ceresio	1.125	41	150	12	17	220	1.345
114 Porto Valtravaglia	727	80	121	7	10	218	945
115 Rancio Valcuvia	275	20	68	-	8	96	371
116 Ranco	341	42	71	2	13	128	469
117 Saltrio	1.049	51	139	10	12	212	1.261
118 Samarate	5.227	442	946	62	114	1.564	6.791
119 Saronno	12.148	1.346	1.788	124	181	3.439	15.587
120 Sesto Calende	3.138	400	574	44	58	1.076	4.214
121 Solbiate Arno	1.427	167	220	19	23	429	1.856
122 Solbiate Olona	2.103	128	277	20	30	455	2.558
123 Somma Lombardo	5.567	400	927	61	117	1.505	7.072
124 Sumirago	2.079	204	352	12	44	612	2.691
125 Taino	1.018	129	205	12	27	373	1.391
126 Ternate	857	64	105	3	13	185	1.042
127 Tradate	5.199	494	926	50	101	1.571	6.770
128 Travedona-Monate	1.124	84	195	7	21	307	1.431
129 Tronzano Lago Maggiore	69	7	14	1	-	22	91
130 Uboldo	3.426	240	605	44	77	966	4.392
131 Valganna	488	38	106	3	11	158	646
132 Varano Borghi	811	59	78	5	6	148	959
133 Varese	25.923	3.346	3.773	205	418	7.742	33.665
134 Vedano Olona	2.405	211	398	26	29	664	3.069
135 Veduggio	102	6	18	-	2	26	128
136 Venegono Inferiore	1.935	158	344	18	37	557	2.492
137 Venegono Superiore	2.301	223	395	37	46	701	3.002
138 Vergiate	2.895	263	566	29	70	928	3.823



**Tavola 2.6 segue - Occupati per posizione nella professione e comune**

CODICI COMUNI	Dipendente o in altra posizione subordinata	Indipendente				Totale	Totale
		Imprenditore e libero professionista	Lavoratore in proprio	Socio di cooperativa	Coadiuvante familiare		
139 Viggìu	1.783	78	236	15	34	363	2.146
140 Vizzola Ticino	136	28	22	1	1	52	188
141 Sangiano	442	21	69	4	9	103	545
<b>Totale</b>	<b>272.935</b>	<b>25.959</b>	<b>45.154</b>	<b>2.759</b>	<b>5.476</b>	<b>79.348</b>	<b>352.283</b>

**Tavola 2.7 - Occupati per sezione di attività economica e comune**

CODICI COMUNI	Attività economica						Totale
	Agricoltura	Industria	Commercio	Trasporti e comunicazioni	Credito e assicurazioni, servizi alle imprese, noleggio	Altre attività	
001 Agra	7	43	20	2	15	41	128
002 Albizzate	15	1.108	357	101	187	318	2.086
003 Angera	50	987	408	75	242	496	2.258
004 Arcisate	84	2.086	764	112	280	757	4.083
005 Arsago Seprio	15	1.144	375	184	190	268	2.176
006 Azzate	13	762	329	50	203	340	1.697
007 Azzio	12	180	48	9	23	46	318
008 Barasso	10	290	117	22	89	208	736
009 Bardello	13	298	85	19	28	69	512
010 Bedero Valcuvia	5	100	57	13	34	59	268
011 Besano	12	489	196	37	73	187	994
012 Besenote	35	1.044	442	119	172	319	2.131
013 Besozzo	63	1.821	557	89	274	736	3.540
014 Biandronno	21	828	218	51	86	232	1.436
015 Bisuschio	28	875	277	54	104	305	1.643
016 Bodio Lomnago	10	387	176	28	93	199	893
017 Brebbia	26	713	226	30	94	255	1.344
018 Bregano	2	164	50	15	27	68	326
019 Brenta	12	376	137	13	42	154	734
020 Brezzo di Bedero	13	142	83	14	52	99	403
021 Brinzio	6	135	63	9	41	81	335
022 Brissago-Valtravaglia	22	223	92	17	19	115	488
023 Brunello	7	226	89	11	39	79	451
024 Brusimpiano	5	238	104	10	34	108	499
025 Buguggiate	10	624	307	51	156	310	1.458
026 Busto Arsizio	318	14.145	5.497	1.445	3.620	6.936	31.961
027 Cadegliano-Viconago	24	294	164	21	41	152	696
028 Cadrezzate	7	346	107	28	65	133	686
029 Cairate	17	1.881	458	149	230	419	3.154
030 Cantello	45	854	356	68	163	403	1.889
031 Caravate	25	723	151	32	66	190	1.187
032 Cardano al Campo	31	2.737	919	446	514	810	5.457
033 Carnago	24	1.490	391	79	220	367	2.571
034 Caronno Pertusella	25	2.602	959	234	578	954	5.352
035 Caronno Varesino	31	1.095	337	84	178	316	2.041
036 Casale Litta	25	648	149	18	58	178	1.076
037 Casalzuigno	11	244	86	12	41	109	503
038 Casciago	38	628	302	43	233	446	1.690
039 Casorate Sempione	13	1.062	470	218	214	337	2.314
040 Cassano Magnago	101	4.975	1.542	464	615	1.504	9.201
041 Cassano Valcuvia	10	106	25	3	18	41	203
042 Castellanza	33	2.740	1.244	245	727	1.183	6.172
043 Castello Cabiaglio	10	83	28	10	25	53	209
044 Castelseprio	9	295	98	26	36	88	552
045 Castelveciana	43	311	128	27	87	180	776
046 Castiglione Olona	46	2.057	514	85	213	603	3.518
047 Castronno	18	1.178	389	109	174	379	2.247
048 Cavarina con Premezzo	24	1.237	310	108	147	281	2.107
049 Cazzago Brabbia	7	148	64	10	28	71	328
050 Cislago	34	1.975	649	171	372	640	3.841
051 Cittiglio	28	757	273	63	97	357	1.575
052 Clivio	21	435	161	30	55	148	850
053 Cocquio-Trevisago	40	1.024	343	63	141	361	1.972
054 Comabbio	7	205	74	7	40	82	415
055 Comerio	15	401	175	21	116	267	995
056 Cremenaga	6	140	83	14	22	72	337
057 Crosio della Valle	2	168	37	6	14	50	277
058 Cuasso al Monte	29	623	251	48	110	303	1.364
059 Cugliate-Fabiasco	29	604	220	43	60	255	1.211
060 Cunardo	15	475	229	31	65	280	1.095
061 Curiglia con Monteviasco	16	34	8	3	-	16	77
062 Cuveglio	9	687	271	44	92	265	1.368
063 Cuvio	21	358	111	23	44	128	685
064 Daverio	17	676	192	31	84	228	1.228
065 Dumenza	20	228	120	28	38	122	556
066 Duno	1	33	10	-	-	16	60
067 Fagnano Olona	39	2.449	702	198	356	657	4.401
068 Ferno	18	1.521	458	233	193	438	2.861
069 Ferrera di Varese	5	103	50	6	12	49	225

**Tavola 2.7 segue - Occupati per sezione di attività economica e comune**

CODICI COMUNI	Attività economica						Totale
	Agricoltura	Industria	Commercio	Trasporti e comunicazioni	Credito e assicurazioni, servizi alle imprese, noleggio	Altre attività	
070 Gallarate	241	8.170	3.612	1.329	2.384	4.764	20.500
071 Galliate Lombardo	14	149	71	7	38	104	383
072 Gavirate	39	1.855	680	172	468	854	4.068
073 Gazzada Schianno	16	944	359	83	229	399	2.030
074 Gemonio	12	578	148	36	87	236	1.097
075 Gerenzano	39	1.778	804	224	442	689	3.976
076 Germignaga	34	649	279	77	137	353	1.529
077 Golasecca	23	542	200	63	85	167	1.080
078 Gorla Maggiore	43	1.263	361	63	146	348	2.224
079 Gorla Minore	26	1.800	534	123	326	510	3.319
080 Gornate-Olona	25	502	121	33	70	140	891
081 Grantola	7	273	107	14	21	89	511
082 Inarzo	3	196	69	8	35	62	373
083 Induno Olona	58	1.853	802	167	413	990	4.283
084 Ispra	35	825	343	55	169	556	1.983
085 Jerago con Orago	11	1.227	301	115	142	340	2.136
086 Lavena Ponte Tresa	27	854	612	58	125	524	2.200
087 Laveno-Mombello	61	1.475	626	136	299	881	3.478
088 Leggiuno	19	601	202	47	80	255	1.204
089 Lonate Ceppino	25	1.089	240	47	105	313	1.819
090 Lonate Pozzolo	32	2.745	825	338	342	756	5.038
091 Lozza	5	194	93	13	27	69	401
092 Luino	110	1.863	1.078	270	534	1.367	5.222
093 Luvinata	8	191	109	22	125	164	619
094 Maccagno	20	265	185	20	76	203	769
095 Malgesso	8	298	53	16	35	87	497
096 Malnate	55	3.277	1.121	213	587	1.400	6.653
097 Marchirolo	19	674	247	29	76	318	1.363
098 Marmate	26	1.414	418	83	252	458	2.651
099 Marzio	11	44	20	5	13	16	109
100 Masciago Primo	1	43	19	1	14	30	108
101 Mercallo	8	422	121	23	49	109	732
102 Mesenzana	17	268	95	8	32	112	532
103 Montegrino Valtravaglia	24	210	92	14	38	110	488
104 Monvalle	16	406	133	20	67	115	757
105 Morazzone	34	957	317	68	184	339	1.899
106 Mornago	41	1.030	328	62	127	311	1.899
107 Oggiona con Santo Stefano	23	1.110	353	89	174	257	2.006
108 Olgiate Olona	45	2.158	895	231	529	938	4.796
109 Origgio	37	1.474	515	135	278	410	2.849
110 Orino	3	158	60	15	44	72	352
111 Osmate	10	66	43	7	20	48	194
112 Pino sulla Sponda del Lago Maggiore	1	31	23	3	7	40	105
113 Porto Ceresio	21	574	325	53	78	294	1.345
114 Porto Valtravaglia	24	448	146	24	97	206	945
115 Rancio Valcuvia	11	197	53	12	29	69	371
116 Ranco	17	204	96	11	41	100	469
117 Saltrio	17	675	247	29	67	226	1.261
118 Samarate	71	3.555	1.199	381	463	1.122	6.791
119 Saronno	174	5.805	2.764	719	2.336	3.789	15.587
120 Sesto Calende	98	1.878	848	214	390	786	4.214
121 Solbiate Arno	17	1.016	306	82	135	300	1.856
122 Solbiate Olona	25	1.341	365	100	239	488	2.558
123 Somma Lombardo	73	3.166	1.242	715	584	1.292	7.072
124 Sumirago	48	1.608	379	73	167	416	2.691
125 Taino	25	653	226	67	122	298	1.391
126 Ternate	9	668	113	34	72	146	1.042
127 Tradate	99	3.211	1.104	239	695	1.422	6.770
128 Travedona-Monate	29	745	220	59	108	270	1.431
129 Tronzano Lago Maggiore	2	43	18	2	2	24	91
130 Uboldo	64	2.152	838	250	406	682	4.392
131 Valganna	15	287	135	25	58	126	646
132 Varano Borghi	11	564	136	34	61	153	959
133 Varese	336	11.074	5.884	1.384	4.925	10.062	33.665
134 Vedano Olona	44	1.639	478	92	276	540	3.069
135 Veduggio	9	36	31	8	4	40	128
136 Venegono Inferiore	34	1.362	359	68	200	469	2.492
137 Venegono Superiore	48	1.516	495	98	262	583	3.002
138 Vergiate	49	1.900	754	186	281	653	3.823

**Tavola 2.7 segue - Occupati per sezione di attività economica e comune**

CODICI COMUNI	Attività economica						Totale
	Agricoltura	Industria	Commercio	Trasporti e comunicazioni	Credito e assicurazioni, servizi alle imprese, noleggio	Altre attività	
139 Viggìù	35	1.128	370	59	132	422	2.146
140 Vizzola Ticino	11	58	40	30	23	26	188
141 Sangiano	11	306	79	21	37	91	545
<b>Totale</b>	<b>4.542</b>	<b>163.788</b>	<b>61.546</b>	<b>15.773</b>	<b>34.520</b>	<b>72.114</b>	<b>352.283</b>

**Tavola 2.8 - Famiglie per numero di componenti della famiglia e comune**

CODICI COMUNI	Famiglie per numero di componenti								Totale	
	1 persona		2 persone	3 persone	4 persone	5 persone	6 o più persone			
	Totale	Di cui non in coabitazione					Famiglie	Componenti	Famiglie	Componenti
001 Agra	70	70	34	33	19	8	-	-	164	353
002 Albizzate	448	444	577	438	356	92	18	115	1.929	4.915
003 Angera	640	635	655	483	348	101	22	140	2.249	5.436
004 Arcisate	683	683	997	847	714	186	41	261	3.468	9.265
005 Arsago Seprio	445	441	526	441	330	65	7	44	1.814	4.509
006 Azzate	421	413	405	347	260	88	10	62	1.531	3.814
007 Azzio	82	82	84	57	51	14	1	6	289	701
008 Barasso	180	179	198	172	108	22	4	25	684	1.659
009 Bardello	87	87	155	114	88	16	-	-	460	1.171
010 Bedero Valcuvia	58	58	68	52	53	8	-	-	239	602
011 Besano	190	188	255	220	169	41	11	71	886	2.312
012 Besnate	419	419	534	476	345	78	21	134	1.873	4.819
013 Besozzo	759	759	956	743	579	126	33	209	3.196	8.055
014 Biandronno	274	274	366	294	233	47	7	47	1.221	3.102
015 Bisuschio	310	304	406	350	268	88	17	107	1.439	3.791
016 Bodio Lomnago	157	157	199	172	152	45	9	61	734	1.965
017 Brebbia	299	299	359	297	207	54	18	114	1.234	3.120
018 Bregano	60	60	89	77	46	11	3	18	286	726
019 Brenta	124	124	203	169	114	22	7	43	639	1.646
020 Brezzo di Bedero	129	129	116	88	57	17	2	12	409	950
021 Brinzio	81	81	97	61	61	12	7	42	319	804
022 Brissago-Valtravaglia	91	91	102	87	89	17	6	38	392	1.035
023 Brunello	65	65	107	89	68	21	5	31	355	954
024 Brusimpiano	154	154	137	91	63	24	2	13	471	1.086
025 Buguggiate	221	221	333	335	223	60	9	56	1.181	3.140
026 Busto Arsizio	7.332	7.306	8.942	7.141	5.399	1.115	256	1.611	30.185	75.421
027 Cadeghiano-Viconago	204	203	217	133	108	35	13	79	710	1.723
028 Cadrezzate	156	156	206	130	109	24	10	63	635	1.577
029 Cairate	576	575	768	674	544	137	46	302	2.745	7.297
030 Cantello	362	362	482	365	309	78	10	62	1.606	4.109
031 Caravate	234	232	268	273	172	42	16	100	1.005	2.587
032 Cardano al Campo	1.093	1.027	1.427	1.151	899	175	33	205	4.778	12.076
033 Carnago	434	432	617	555	408	108	21	131	2.143	5.636
034 Caronno Pertusella	1.029	1.000	1.415	1.181	888	184	27	168	4.724	12.042
035 Caronno Varesino	376	376	475	461	334	86	19	124	1.751	4.599
036 Casale Litta	169	164	284	234	180	41	9	56	917	2.420
037 Casalzuigno	179	174	145	106	78	14	3	24	525	1.193
038 Casciago	298	298	354	370	332	74	20	129	1.448	3.943
039 Casorate Sempione	470	470	606	488	365	71	17	109	2.017	5.070
040 Cassano Magnago	1.539	1.529	2.195	1.923	1.593	391	95	596	7.736	20.621
041 Cassano Valcuvia	73	73	57	52	36	8	2	14	228	541
042 Castellanza	1.544	1.520	1.656	1.464	1.015	190	32	196	5.901	14.454
043 Castello Cabiaglio	83	80	52	34	37	7	5	31	218	503
044 Castelseprio	96	96	141	117	93	20	5	36	472	1.237
045 Castelveciana	312	301	246	160	121	31	5	32	875	1.955
046 Castiglione Olona	654	645	799	730	589	140	29	185	2.941	7.683
047 Castronno	373	373	497	462	370	93	23	142	1.818	4.840
048 Cavarina con Premezzo	336	325	476	479	377	91	16	98	1.775	4.786
049 Cazzago Brabbia	79	77	81	62	57	15	9	55	303	785
050 Cislago	710	691	907	864	670	129	38	236	3.318	8.677
051 Cittiglio	412	400	442	332	244	67	18	112	1.515	3.715
052 Clivio	161	161	215	171	149	42	6	37	744	1.947
053 Cocquio-Trevisago	417	416	542	451	299	77	20	125	1.806	4.560
054 Comabbio	87	87	104	96	80	6	3	18	376	951
055 Comerio	258	253	261	204	161	42	6	38	932	2.284
056 Cremenaga	65	65	89	70	50	19	5	31	298	779
057 Crosio della Valle	61	61	60	56	41	11	-	-	229	568
058 Cuasso al Monte	356	337	390	315	190	35	7	42	1.293	3.058
059 Cugliate-Fabiasco	210	209	299	270	208	56	12	75	1.055	2.805
060 Cunardo	236	230	294	211	187	41	22	139	991	2.549
061 Curiglia con Monteviasco	51	51	16	19	9	5	-	-	100	201
062 Cuveglio	312	312	327	306	207	43	11	75	1.206	3.002
063 Cuvio	174	174	177	140	98	27	2	13	618	1.488
064 Daverio	208	185	266	256	215	47	5	31	997	2.634
065 Dumenza	178	176	147	125	92	16	3	18	561	1.313
066 Duno	47	45	22	11	6	-	-	-	86	148
067 Fagnano Olona	753	730	1.120	947	786	193	71	456	3.870	10.399
068 Ferno	436	416	646	626	492	132	20	128	2.352	6.362
069 Ferrera di Varese	61	61	65	57	30	14	2	12	229	564

**Tavola 2.8 segue - Famiglie per numero di componenti della famiglia e comune**

CODICI COMUNI	Famiglie per numero di componenti								Totale	
	1 persona		2 persone	3 persone	4 persone	5 persone	6 o più persone		Famiglie	Compo- nenti
	Totale	Di cui non in coabi- tazione					Famiglie	Compo- nenti		
070 Gallarate	4.959	4.808	5.416	4.229	3.194	699	204	1.289	18.701	46.038
071 Galliate Lombardo	64	64	75	69	68	20	8	51	304	844
072 Gavarate	895	889	1.030	856	684	165	39	247	3.669	9.331
073 Gazzada Schianno	481	478	515	405	338	72	13	79	1.824	4.517
074 Gemonio	319	314	303	251	153	43	7	47	1.076	2.552
075 Gerenzano	749	724	914	861	698	165	40	247	3.427	9.024
076 Germignaga	421	421	466	308	264	50	5	30	1.504	3.593
077 Golasecca	245	245	319	255	169	25	5	32	1.018	2.481
078 Gorla Maggiore	407	378	482	480	388	84	8	50	1.849	4.833
079 Gorla Minore	634	605	769	708	571	126	28	172	2.836	7.382
080 Gornate-Olona	153	152	163	188	163	30	8	51	705	1.896
081 Grantola	115	112	119	118	82	25	4	30	463	1.190
082 Inarzo	85	74	80	77	57	16	2	12	317	796
083 Induno Olona	823	814	1.118	879	739	167	43	271	3.769	9.758
084 Ispra	585	585	560	395	326	68	16	98	1.950	4.632
085 Jerago con Orago	363	359	502	441	371	81	17	109	1.775	4.688
086 Lavena Ponte Tresa	538	525	624	467	376	76	20	125	2.101	5.196
087 Laveno-Mombello	1.151	1.129	1.146	776	527	101	27	172	3.728	8.556
088 Leggiuno	346	346	350	252	179	50	9	56	1.186	2.824
089 Lonate Ceppino	281	281	460	400	316	73	6	38	1.536	4.068
090 Lonate Pozzolo	859	827	1.123	1.086	887	230	58	366	4.243	11.427
091 Lozza	78	76	101	92	75	15	3	20	364	951
092 Luino	1.893	1.889	1.812	1.257	875	209	48	303	6.094	14.136
093 Luvinata	156	154	148	125	96	29	5	30	559	1.386
094 Maccagno	282	282	260	188	114	27	7	43	878	2.000
095 Malgesso	98	98	134	113	72	19	4	25	440	1.113
096 Malnate	1.213	1.203	1.680	1.384	1.103	274	79	502	5.733	15.009
097 Marchirolo	282	282	332	282	236	65	14	86	1.211	3.147
098 Marmate	460	442	656	613	410	106	28	182	2.273	5.963
099 Marzio	49	43	21	19	19	9	3	18	120	287
100 Masciago Primo	24	24	28	27	17	6	2	13	104	272
101 Mercallo	154	143	202	171	120	20	4	28	671	1.679
102 Mesenzana	88	88	136	115	94	27	2	15	462	1.231
103 Montegrino Valtravaglia	153	153	141	102	68	25	7	44	496	1.182
104 Monvalle	210	209	207	165	114	19	8	50	723	1.720
105 Morazzone	325	323	441	390	322	81	19	117	1.578	4.187
106 Mornago	345	343	467	382	298	84	19	122	1.595	4.159
107 Oggiona con Santo Stefano	276	274	412	405	358	80	19	116	1.550	4.263
108 Olgiate Olona	954	936	1.222	1.125	749	160	33	206	4.243	10.775
109 Origgio	573	544	661	647	469	108	18	111	2.476	6.363
110 Orino	122	121	104	66	45	9	4	26	350	779
111 Osmate	59	59	56	35	34	7	-	-	191	447
112 Pino sulla Sponda del Lago Maggiore	37	37	27	28	9	4	-	-	105	231
113 Porto Ceresio	334	333	366	276	198	50	14	88	1.238	3.024
114 Porto Valtravaglia	342	342	314	235	126	36	4	25	1.057	2.384
115 Rancio Valcuvia	100	100	94	80	65	12	3	19	354	867
116 Ranco	178	178	143	100	54	18	6	37	499	1.107
117 Saltrio	251	243	306	256	225	54	8	52	1.100	2.853
118 Samarate	1.101	1.074	1.664	1.561	1.182	246	38	232	5.792	15.302
119 Saronno	4.097	3.972	4.292	3.445	2.529	531	121	765	15.015	36.552
120 Sesto Calende	1.242	1.221	1.276	902	609	123	23	144	4.175	9.695
121 Solbiate Arno	306	300	439	368	304	92	10	63	1.519	4.027
122 Solbiate Olona	373	369	552	539	459	107	16	104	2.046	5.569
123 Somma Lombardo	1.655	1.649	1.909	1.566	1.073	258	49	308	6.510	16.061
124 Sumirago	411	411	619	558	455	101	25	157	2.169	5.805
125 Taino	397	397	364	293	223	45	10	61	1.332	3.182
126 Ternate	198	193	262	226	142	47	7	44	882	2.247
127 Tradate	1.737	1.686	1.850	1.491	1.091	255	55	347	6.479	15.896
128 Travedona-Monate	342	342	346	327	248	47	15	91	1.325	3.333
129 Tronzano Lago Maggiore	47	47	33	19	14	5	1	6	119	257
130 Uboldo	768	755	1.037	967	727	147	16	105	3.662	9.491
131 Valganna	192	187	169	120	97	30	4	24	612	1.452
132 Varano Borghi	238	236	291	203	145	32	4	25	913	2.194
133 Varese	9.310	9.189	10.032	6.833	5.190	1.338	325	2.031	33.028	79.354
134 Vedano Olona	587	576	787	641	499	122	35	223	2.671	6.913
135 Veduggio	102	102	51	20	12	5	-	-	190	337
136 Venegono Inferiore	365	357	611	528	439	132	20	126	2.095	5.713
137 Venegono Superiore	524	497	733	589	543	126	26	163	2.541	6.722
138 Vergiate	806	805	943	838	606	123	23	145	3.339	8.390

**Tavola 2.8 segue - Famiglie per numero di componenti della famiglia e comune**

CODICI COMUNI	Famiglie per numero di componenti								Totale	
	1 persona		2 persone	3 persone	4 persone	5 persone	6 o più persone		Famiglie	Compo- nenti
	Totale	Di cui non in coabi- tazione					Famiglie	Compo- nenti		
139 Viggìù	449	445	486	452	370	85	16	103	1.858	4.785
140 Vizzola Ticino	45	45	51	36	34	5	2	12	173	428
141 Sangiano	137	137	155	120	83	19	2	13	516	1.247
<b>Totale</b>	<b>78.579</b>	<b>77.312</b>	<b>92.700</b>	<b>75.626</b>	<b>57.617</b>	<b>13.375</b>	<b>3.003</b>	<b>18.925</b>	<b>320.900</b>	<b>807.125</b>

**Tavola 2.9 - Nuclei familiari per tipo di nucleo e comune**

CODICI COMUNI	Tipi di nucleo				Totale
	Coppie senza figli	Coppie con figli	Madre con figli	Padre con figli	
001 Agra	33	48	8	3	92
002 Albizzate	460	820	139	24	1.443
003 Angera	512	855	167	29	1.563
004 Arcisate	837	1.637	218	59	2.751
005 Arsago Seprio	429	760	120	31	1.340
006 Azzate	315	631	135	17	1.098
007 Azzio	63	114	20	3	200
008 Barasso	151	270	56	11	488
009 Bardello	123	195	43	4	365
010 Bedero Valcuvia	55	102	14	5	176
011 Besano	228	400	57	9	694
012 Besnate	454	835	131	26	1.446
013 Besozzo	759	1.339	246	48	2.392
014 Biandronno	305	513	87	28	933
015 Bisuschio	338	656	105	24	1.123
016 Bodio Lomnago	174	345	45	12	576
017 Brebbia	275	512	112	22	921
018 Bregano	79	126	15	6	226
019 Brenta	159	283	55	10	507
020 Brezzo di Bedero	97	146	28	6	277
021 Brinzio	74	131	19	4	228
022 Brissago-Valtravaglia	85	187	19	3	294
023 Brunello	93	165	21	4	283
024 Brusimpiano	101	167	34	7	309
025 Bugugiate	296	570	74	12	952
026 Busto Arsizio	7.063	12.622	2.264	446	22.395
027 Cadegliano-Viconago	173	250	54	14	491
028 Cadrezzate	172	243	51	8	474
029 Cairate	652	1.267	182	43	2.144
030 Cantello	369	683	125	25	1.202
031 Caravate	223	462	65	16	766
032 Cardano al Campo	1.176	2.047	321	76	3.620
033 Carnago	528	1.007	145	22	1.702
034 Caronno Pertusella	1.145	2.067	348	53	3.613
035 Caronno Varesino	391	825	127	18	1.361
036 Casale Litta	226	431	64	16	737
037 Casalzuigno	112	180	36	10	338
038 Casciago	296	705	102	29	1.132
039 Casorate Sempione	497	851	141	25	1.514
040 Cassano Magnago	1.817	3.585	594	119	6.115
041 Cassano Valcuvia	45	77	25	3	150
042 Castellanza	1.327	2.400	449	90	4.266
043 Castello Cabiaglio	39	67	21	3	130
044 Castelseprio	120	212	35	7	374
045 Castelveciana	180	283	60	16	539
046 Castiglione Olona	678	1.341	203	38	2.260
047 Castronno	433	845	128	20	1.426
048 Cavarina con Premezzo	394	863	127	31	1.415
049 Cazzago Brabbia	54	126	32	7	219
050 Cislago	702	1.570	230	51	2.553
051 Cittiglio	370	588	114	21	1.093
052 Clivio	185	338	47	12	582
053 Cocquio-Trevisago	429	752	146	37	1.364
054 Comabbio	91	165	24	5	285
055 Comerio	190	367	88	10	655
056 Cremenaga	65	123	24	19	231
057 Crosio della Valle	50	104	9	4	167
058 Cuasso al Monte	307	493	94	17	911
059 Cugliate-Fabiasco	238	498	82	14	832
060 Cunardo	238	394	85	15	732
061 Curiglia con Monteviasco	12	29	5	2	48
062 Cuveglio	264	512	88	17	881
063 Cuvio	139	238	49	10	436
064 Daverio	225	479	69	10	783
065 Dumenza	122	205	35	7	369
066 Duno	14	12	10	1	37
067 Fagnano Olona	961	1.828	251	49	3.089
068 Ferno	540	1.156	154	39	1.889
069 Ferrera di Varese	60	90	15	2	167
070 Gallarate	4.130	7.270	1.606	311	13.317



**Tavola 2.9 segue - Nuclei familiari per tipo di nucleo e comune**

CODICI COMUNI	Tipi di nucleo				Totale
	Coppie senza figli	Coppie con figli	Madre con figli	Padre con figli	
071 Galliate Lombardo	65	152	21	4	242
072 Gavirate	800	1.569	304	66	2.739
073 Gazzada Schianno	407	758	121	29	1.315
074 Gemonio	225	406	87	20	738
075 Gerenzano	695	1.633	255	49	2.632
076 Germignaga	370	569	107	14	1.060
077 Golasecca	245	404	91	17	757
078 Gorla Maggiore	378	898	112	38	1.426
079 Gorla Minore	635	1.327	171	35	2.168
080 Gornate-Olona	149	355	34	12	550
081 Grantola	102	200	32	7	341
082 Inarzo	65	142	16	5	228
083 Induno Olona	904	1.665	256	52	2.877
084 Ispra	434	719	139	38	1.330
085 Jerago con Orago	423	832	119	18	1.392
086 Lavena Ponte Tresa	495	836	178	27	1.536
087 Laveno-Mombello	934	1.274	253	53	2.514
088 Leggiuno	278	441	85	12	816
089 Lonate Ceppino	380	727	100	23	1.230
090 Lonate Pozzolo	978	2.027	305	72	3.382
091 Lozza	83	164	31	7	285
092 Luino	1.366	2.105	515	102	4.088
093 Luviniate	118	222	48	8	396
094 Maccagno	196	302	70	12	580
095 Malgesso	111	188	30	8	337
096 Malnate	1.411	2.604	368	63	4.446
097 Marchirolo	272	533	88	23	916
098 Marmate	560	1.052	156	38	1.806
099 Marzio	15	46	3	5	69
100 Masciago Primo	27	42	9	1	79
101 Mercallo	175	287	37	8	507
102 Mesenzana	107	212	34	6	359
103 Montegrino Valtravaglia	118	181	35	4	338
104 Monvalle	160	279	59	11	509
105 Morazzone	366	739	110	22	1.237
106 Mornago	400	719	98	19	1.236
107 Oggiona con Santo Stefano	342	778	127	20	1.267
108 Olgiate Olona	1.016	1.888	262	63	3.229
109 Origgio	534	1.122	193	28	1.877
110 Orino	80	112	26	6	224
111 Osmate	41	72	13	2	128
112 Pino sulla Sponda del Lago Maggiore	19	35	8	-	62
113 Porto Ceresio	298	462	99	18	877
114 Porto Valtravaglia	245	359	77	13	694
115 Rancio Valcuvia	77	139	20	8	244
116 Ranco	106	146	44	14	310
117 Saltrio	251	493	79	15	838
118 Samarate	1.358	2.771	405	89	4.623
119 Saronno	3.241	5.948	1.240	226	10.655
120 Sesto Calende	1.037	1.433	305	73	2.848
121 Solbiate Arno	351	690	127	25	1.193
122 Solbiate Olona	441	1.031	154	25	1.651
123 Somma Lombardo	1.562	2.620	477	97	4.756
124 Sumirago	532	1.039	136	33	1.740
125 Taino	300	517	80	20	917
126 Ternate	223	388	65	5	681
127 Tradate	1.422	2.613	511	97	4.643
128 Travedona-Monate	283	551	110	27	971
129 Tronzano Lago Maggiore	26	32	14	-	72
130 Uboldo	834	1.718	247	58	2.857
131 Valganna	128	210	61	5	404
132 Varano Borghi	220	349	67	14	650
133 Varese	7.648	12.074	2.873	478	23.073
134 Vedano Olona	646	1.183	189	39	2.057
135 Veddasca	33	31	14	1	79
136 Venegono Inferiore	502	1.046	127	28	1.703
137 Venegono Superiore	597	1.155	189	43	1.984
138 Vergiate	738	1.429	273	56	2.496
139 Viggìù	380	834	128	32	1.374
140 Vizzola Ticino	46	64	14	3	127

**Tavola 2.9 segue - Nuclei familiari per tipo di nucleo e comune**

CODICI COMUNI	Tipi di nucleo				Totale
	Coppie senza figli	Coppie con figli	Madre con figli	Padre con figli	
141 Sangiano	125	190	43	15	373
<b>Totale</b>	<b>74.066</b>	<b>134.588</b>	<b>24.166</b>	<b>4.799</b>	<b>237.619</b>

**Tavola 2.10 - Popolazione straniera residente per area geografica di cittadinanza e comune**

CODICI COMUNI	Aree geografiche di cittadinanza				
	Totale	Di cui			
		Europa	Africa	Asia	America
001 Agra	54	50	-	-	4
002 Albizzate	100	28	37	27	8
003 Angera	168	120	19	4	24
004 Arcisate	245	128	91	12	14
005 Arsago Seprio	107	37	24	33	12
006 Azzate	122	67	35	4	16
007 Azzio	41	13	21	2	5
008 Barasso	72	52	1	5	14
009 Bardello	38	28	10	-	-
010 Bedero Valcuvia	10	8	-	-	2
011 Besano	42	21	15	-	6
012 Besnate	93	41	29	2	21
013 Besozzo	407	311	69	2	25
014 Biandronno	80	49	23	6	2
015 Bisuschio	54	22	20	7	5
016 Bodio Lomnago	116	92	10	8	6
017 Brebbia	158	69	65	11	13
018 Bregano	40	36	3	1	-
019 Brenta	44	18	22	2	2
020 Brezzo di Bedero	59	47	4	3	5
021 Brinzio	25	15	10	-	-
022 Brissago-Valtravaglia	48	11	26	6	5
023 Brunello	26	5	15	5	1
024 Brusimpiano	47	29	-	1	17
025 Buguggiate	50	28	9	8	5
026 Busto Arsizio	1.510	574	510	200	224
027 Cadegliano-Viconago	86	61	18	1	5
028 Cadrezzate	86	69	13	-	4
029 Cairate	189	44	61	78	6
030 Cantello	90	54	13	9	14
031 Caravate	91	37	53	-	1
032 Cardano al Campo	290	159	82	30	19
033 Carnago	130	44	55	10	21
034 Caronno Pertusella	249	102	106	20	21
035 Caronno Varesino	123	67	37	15	4
036 Casale Litta	55	42	11	2	-
037 Casalzuigno	44	21	19	1	3
038 Casciago	114	78	8	7	21
039 Casorate Sempione	114	24	54	19	17
040 Cassano Magnago	393	208	93	50	42
041 Cassano Valcuvia	14	3	9	-	2
042 Castellanza	350	152	123	29	46
043 Castello Cabiaglio	35	13	7	1	14
044 Castelseprio	8	7	-	-	1
045 Castelveccana	55	43	4	4	3
046 Castiglione Olona	146	78	37	20	11
047 Castronno	94	34	30	26	4
048 Cavaria con Premezzo	155	33	78	34	10
049 Cazzago Brabbia	38	22	8	1	7
050 Cislago	236	68	142	7	18
051 Cittiglio	129	58	59	3	8
052 Clivio	44	27	8	2	7
053 Cocquio-Trevisago	166	88	55	13	9
054 Comabbio	57	33	13	2	9
055 Comerio	112	61	13	8	30
056 Cremenaga	24	19	1	-	4
057 Crosio della Valle	15	8	5	-	2
058 Cuasso al Monte	88	52	17	7	12
059 Cugliate-Fabiasco	55	40	8	2	4
060 Cunardo	113	80	25	4	4
061 Curiglia con Monteviasco	3	3	-	-	-
062 Cuveglio	95	47	41	3	4
063 Cuvio	49	16	24	-	9
064 Daverio	69	28	25	10	6
065 Dumenza	54	36	9	-	9
066 Duno	8	2	5	-	1
067 Fagnano Olona	146	51	42	39	14
068 Ferno	127	42	64	5	16
069 Ferrera di Varese	15	12	2	-	1
070 Gallarate	1.685	621	416	439	208

**Tavola 2.10 segue - Popolazione straniera residente per area geografica di cittadinanza e comune**

CODICI COMUNI	Aree geografiche di cittadinanza				
	Totale	Di cui			
		Europa	Africa	Asia	America
071 Galliate Lombardo	39	19	8	11	-
072 Gavirate	358	208	71	44	35
073 Gazzada Schianno	83	27	31	11	14
074 Gemonio	100	48	37	7	8
075 Gerenzano	239	81	141	3	14
076 Germignaga	113	66	32	7	8
077 Golasecca	58	28	24	5	1
078 Gorla Maggiore	61	14	30	4	13
079 Gorla Minore	220	86	100	15	19
080 Gornate-Olona	40	6	26	5	3
081 Grantola	60	22	32	2	4
082 Inarzo	12	5	4	2	-
083 Induno Olona	237	111	63	33	30
084 Ispra	376	310	36	8	20
085 Jerago con Orago	88	12	38	35	3
086 Lavena Ponte Tresa	202	146	22	10	24
087 Laveno-Mombello	290	181	61	14	32
088 Leggiuno	178	133	33	1	11
089 Lonate Ceppino	46	13	26	3	4
090 Lonate Pozzolo	244	69	141	17	16
091 Lozza	19	-	15	4	-
092 Luino	499	337	79	29	54
093 Luovinate	81	51	3	10	17
094 Maccagno	122	84	21	15	2
095 Malgesso	45	27	16	1	1
096 Malnate	354	129	134	62	28
097 Marchirolo	104	57	27	11	9
098 Marnate	69	28	18	5	18
099 Marzio	5	2	-	1	2
100 Masciago Primo	28	11	13	3	1
101 Mercallo	50	15	33	2	-
102 Mesenzana	31	5	15	-	11
103 Montegrino Valtravaglia	32	23	7	-	2
104 Monvalle	96	59	34	1	2
105 Morazzone	98	33	45	16	4
106 Mornago	82	26	38	8	10
107 Oggiona con Santo Stefano	109	30	67	7	5
108 Olgiate Olona	237	116	68	22	31
109 Origgio	56	32	9	4	11
110 Orino	46	38	3	1	4
111 Osmate	38	35	3	-	-
112 Pino sulla Sponda del Lago Maggiore	17	17	-	-	-
113 Porto Ceresio	149	52	60	27	10
114 Porto Valtravaglia	73	46	12	7	8
115 Rancio Valcuvia	41	14	21	2	4
116 Ranco	133	104	12	10	7
117 Saltrio	29	17	5	2	5
118 Samarate	301	124	106	44	26
119 Saronno	913	360	345	103	102
120 Sesto Calende	393	161	146	47	39
121 Solbiate Arno	144	38	83	3	20
122 Solbiate Olona	84	29	25	10	19
123 Somma Lombardo	446	145	150	99	52
124 Sumirago	144	57	49	26	12
125 Taino	161	117	31	2	11
126 Ternate	40	13	12	-	15
127 Tradate	406	158	142	47	58
128 Travedona-Monate	141	78	37	17	9
129 Tronzano Lago Maggiore	33	32	1	-	-
130 Uboldo	218	87	96	16	18
131 Valganna	45	25	8	10	2
132 Varano Borghi	46	11	29	1	5
133 Varese	3.404	1.755	794	391	453
134 Vedano Olona	198	94	58	26	20
135 Veddasca	12	12	-	-	-
136 Venegono Inferiore	101	48	32	15	6
137 Venegono Superiore	177	85	63	12	17
138 Vergiate	148	68	53	17	10
139 Viggìù	95	65	10	2	17
140 Vizzola Ticino	7	6	-	1	-

**Tavola 2.10 segue - Popolazione straniera residente per area geografica di cittadinanza e comune**

CODICI COMUNI	Aree geografiche di cittadinanza				
	Totale	Di cui			
		Europa	Africa	Asia	America
141 Sangiano	53	24	26	1	2
<b>Totale</b>	<b>23.392</b>	<b>11.251</b>	<b>6.971</b>	<b>2.627</b>	<b>2.505</b>

**Tavola 2.11 - Edifici ad uso abitativo per epoca di costruzione e comune**

CODICI COMUNI	Epoca di costruzione							Totale
	Prima del 1919	1919-1945	1946-1961	1962-1971	1972-1981	1982-1991	Dopo il 1991	
001 Agra	101	45	43	38	53	24	28	332
002 Albizzate	155	98	188	199	149	83	55	927
003 Angera	304	120	199	327	279	114	79	1.422
004 Arcisate	228	119	247	414	414	107	170	1.699
005 Arsago Seprio	95	90	152	198	188	75	126	924
006 Azzate	165	62	97	142	143	63	91	763
007 Azzio	112	7	20	63	40	26	24	292
008 Barasso	63	50	43	73	82	27	50	388
009 Bardello	92	34	24	71	44	24	22	311
010 Bedero Valcuvia	61	68	38	24	36	31	28	286
011 Besano	164	31	41	152	132	50	35	605
012 Besnate	161	98	184	240	226	104	89	1.102
013 Besozzo	275	255	281	400	186	158	229	1.784
014 Biandronno	102	75	53	188	158	72	39	687
015 Bisuschio	165	58	85	201	196	114	56	875
016 Bodio Lomnago	94	11	14	47	214	97	36	513
017 Brebbia	71	76	112	284	206	95	87	931
018 Bregano	4	13	20	75	54	22	29	217
019 Brenta	51	27	52	84	109	63	59	445
020 Brezzo di Bedero	143	11	17	568	249	67	51	1.106
021 Brinzio	28	48	34	40	58	40	24	272
022 Brissago-Valtravaglia	169	31	19	36	79	33	42	409
023 Brunello	52	3	11	35	34	27	24	186
024 Brusimpiano	178	31	38	100	84	21	11	463
025 Buguggiate	19	20	82	180	153	54	73	581
026 Busto Arsizio	766	1.479	2.202	2.181	1.214	682	541	9.065
027 Cadegliano-Viconago	162	124	90	107	111	48	37	679
028 Cadrezzate	86	53	41	92	77	42	48	439
029 Cairate	169	116	228	398	305	100	90	1.406
030 Cantello	163	94	111	139	117	72	117	813
031 Caravate	144	99	62	75	75	74	49	578
032 Cardano al Campo	192	155	453	810	429	162	182	2.383
033 Carnago	193	52	156	227	137	128	114	1.007
034 Caronno Pertusella	249	217	355	445	285	125	147	1.823
035 Caronno Varesino	160	104	127	202	189	82	55	919
036 Casale Litta	213	49	40	105	134	60	61	662
037 Casalzuigno	224	63	38	94	73	8	7	507
038 Casciago	77	30	85	177	181	168	95	813
039 Casorate Sempione	120	179	202	201	151	164	136	1.153
040 Cassano Magnago	278	208	690	1.010	874	358	242	3.660
041 Cassano Valcuvia	72	20	18	18	25	4	8	165
042 Castellanza	124	246	561	368	305	157	92	1.853
043 Castello Cabiaglio	101	9	19	34	18	11	17	209
044 Castelseprio	22	30	31	67	45	17	42	254
045 Castelveccana	563	102	105	133	125	42	61	1.131
046 Castiglione Olona	150	73	202	366	230	133	92	1.246
047 Castronno	127	68	130	224	248	74	121	992
048 Cavarina con Premezzo	80	45	249	241	124	112	81	932
049 Cazzago Brabbia	64	26	12	64	32	26	19	243
050 Cislago	90	84	235	334	269	161	169	1.342
051 Cittiglio	149	154	103	225	255	122	113	1.121
052 Clivio	87	43	45	109	66	33	47	430
053 Cocquio-Trevisago	328	115	173	309	95	55	51	1.126
054 Comabbio	78	30	31	79	47	38	37	340
055 Comerio	142	41	78	97	55	55	42	510
056 Cremenaga	60	31	12	29	40	41	14	227
057 Crosio della Valle	35	25	13	33	11	12	21	150
058 Cuasso al Monte	196	118	103	217	169	120	111	1.034
059 Cugliate-Fabiasco	154	33	43	117	201	75	62	685
060 Cunardo	126	105	62	103	192	98	64	750
061 Curiglia con Monteviasco	84	26	34	31	34	41	34	284
062 Cuveglio	156	90	83	176	158	130	97	890
063 Cuvio	127	48	26	65	72	19	38	395
064 Daverio	84	50	75	125	76	68	75	553
065 Dumenza	296	117	57	78	104	31	7	690
066 Duno	79	34	8	18	18	1	1	159
067 Fagnano Olona	198	211	434	631	319	171	133	2.097
068 Fermo	196	108	172	259	252	264	73	1.324
069 Ferrera di Varese	66	14	4	28	37	28	22	199
070 Gallarate	722	788	1.282	1.163	719	522	455	5.651

**Tavola 2.11 segue - Edifici ad uso abitativo per epoca di costruzione e comune**

CODICI COMUNI	Epoca di costruzione							Totale
	Prima del 1919	1919-1945	1946-1961	1962-1971	1972-1981	1982-1991	Dopo il 1991	
071 Galliate Lombardo	32	16	22	26	71	11	22	200
072 Gavirate	368	226	283	408	346	169	109	1.909
073 Gazzada Schianno	199	96	148	193	107	63	52	858
074 Gemonio	203	65	79	87	82	53	83	652
075 Gerenzano	128	132	255	305	244	164	110	1.338
076 Germignaga	207	62	69	206	167	105	79	895
077 Golasecca	259	102	68	133	97	42	24	725
078 Gorla Maggiore	74	63	125	200	196	113	123	894
079 Gorla Minore	183	108	202	245	269	162	102	1.271
080 Gornate-Olona	53	40	40	54	106	31	85	409
081 Grantola	34	12	14	105	56	26	46	293
082 Inarzo	43	2	32	37	45	15	23	197
083 Induno Olona	306	105	263	365	386	105	97	1.627
084 Ispra	113	75	100	353	366	128	57	1.192
085 Jerago con Orago	113	74	175	217	147	111	80	917
086 Lavena Ponte Tresa	170	56	92	292	243	138	88	1.079
087 Laveno-Mombello	397	371	310	429	332	176	149	2.164
088 Leggiano	275	134	191	261	107	55	68	1.091
089 Lonate Ceppino	94	70	174	224	100	68	82	812
090 Lonate Pozzolo	308	191	312	494	321	252	255	2.133
091 Lozza	70	12	31	53	30	16	27	239
092 Luino	403	396	391	472	562	281	92	2.597
093 Luvinata	59	16	40	46	57	34	19	271
094 Maccagno	478	65	46	123	209	86	48	1.055
095 Malgesso	65	42	62	94	45	22	44	374
096 Malnate	406	256	296	417	247	204	197	2.023
097 Marchirolo	85	150	50	99	152	93	68	697
098 Marnate	95	60	178	241	320	109	120	1.123
099 Marzio	66	26	19	25	34	4	4	178
100 Masciago Primo	13	10	14	16	20	17	23	113
101 Mercallo	81	30	43	89	80	30	44	397
102 Mesenzana	123	24	31	52	67	27	56	380
103 Montegrino Valtravaglia	353	19	17	84	86	19	33	611
104 Monvalle	52	32	37	64	117	105	80	487
105 Morazzone	121	63	125	189	178	97	75	848
106 Mornago	154	82	100	222	170	95	214	1.037
107 Oggiona con Santo Stefano	60	62	120	189	187	87	58	763
108 Olgiate Olona	62	159	203	514	354	223	244	1.759
109 Origgio	51	111	173	213	216	104	110	978
110 Orino	102	60	30	88	72	15	32	399
111 Osmate	43	20	7	18	32	35	33	188
112 Pino sulla Sponda del Lago Maggiore	68	26	26	25	16	9	16	186
113 Porto Ceresio	96	82	109	179	150	37	56	709
114 Porto Valtravaglia	371	69	94	389	198	37	30	1.188
115 Rancio Valcuvia	67	10	15	49	60	29	29	259
116 Ranco	75	29	68	102	116	37	52	479
117 Saltrio	101	43	52	159	175	58	37	625
118 Samarate	396	269	583	860	541	304	341	3.294
119 Saronno	192	396	643	823	667	405	150	3.276
120 Sesto Calende	290	214	363	604	271	153	166	2.061
121 Solbiate Arno	52	41	119	121	94	72	51	550
122 Solbiate Olona	115	111	149	170	131	119	73	868
123 Somma Lombardo	598	282	556	670	525	280	235	3.146
124 Sumirago	336	76	123	257	251	131	186	1.360
125 Taino	123	112	133	262	220	97	95	1.042
126 Ternate	52	20	76	131	86	47	39	451
127 Tradate	399	282	584	700	495	177	119	2.756
128 Travedona-Monate	284	91	99	184	155	51	45	909
129 Tronzano Lago Maggiore	64	28	14	61	47	41	16	271
130 Uboldo	49	120	231	461	313	155	190	1.519
131 Valganna	266	23	37	88	41	24	17	496
132 Varano Borghi	26	47	82	111	89	28	20	403
133 Varese	2.127	1.362	1.690	1.886	1.554	699	538	9.856
134 Vedano Olona	109	116	228	271	248	187	109	1.268
135 Veduggio	434	23	21	88	130	147	36	879
136 Venegono Inferiore	43	130	163	250	306	111	78	1.081
137 Venegono Superiore	147	130	130	272	449	166	63	1.357
138 Vergiate	542	180	240	445	355	168	129	2.059
139 Viggìù	313	115	115	203	116	73	98	1.033
140 Vizzola Ticino	55	14	20	15	15	21	6	146

**Tavola 2.11 segue - Edifici ad uso abitativo per epoca di costruzione e comune**

CODICI COMUNI	Epoca di costruzione							Totale
	Prima del 1919	1919-1945	1946-1961	1962-1971	1972-1981	1982-1991	Dopo il 1991	
141 Sangiano	54	66	91	50	49	19	47	376
<b>Totale</b>	<b>25.349</b>	<b>15.589</b>	<b>23.195</b>	<b>34.011</b>	<b>27.145</b>	<b>14.097</b>	<b>12.099</b>	<b>151.485</b>



**Tavola 2.12 - Abitazioni occupate da persone residenti, stanze e occupanti per titolo di godimento e comune**

CODICI COMUNI	Totale			Titolo di godimento					
	Abitazioni	Stanze	Occupanti	Di cui in proprietà			Di cui in affitto		
				Abitazioni	Stanze	Occupanti	Abitazioni	Stanze	Occupanti
001 Agra	164	710	353	123	562	269	16	56	38
002 Albizzate	1.926	8.139	4.915	1.436	6.349	3.739	351	1.250	866
003 Angera	2.245	9.892	5.436	1.648	7.663	4.088	357	1.281	792
004 Arcisate	3.468	14.482	9.265	2.396	10.654	6.534	701	2.408	1.807
005 Arsago Seprio	1.811	7.353	4.509	1.293	5.631	3.347	342	1.079	776
006 Azzate	1.503	6.531	3.783	1.026	4.784	2.669	315	1.107	742
007 Azzio	289	1.312	701	205	965	505	36	128	83
008 Barasso	682	3.113	1.659	452	2.283	1.159	163	573	358
009 Bardello	460	1.904	1.171	315	1.375	808	88	313	215
010 Bedero Valcuvia	238	1.163	601	176	932	466	45	158	100
011 Besano	885	3.721	2.312	629	2.867	1.678	154	487	378
012 Besnate	1.873	7.943	4.819	1.440	6.360	3.783	230	786	543
013 Besozzo	3.188	13.835	8.031	2.328	10.603	5.950	570	2.086	1.400
014 Biandronno	1.221	5.278	3.102	915	4.154	2.366	182	651	437
015 Bisuschio	1.432	6.293	3.791	1.061	4.955	2.912	194	689	431
016 Bodio Lomnago	734	3.529	1.965	551	2.818	1.531	106	410	262
017 Brebbia	1.234	5.534	3.120	902	4.280	2.320	194	693	451
018 Bregano	286	1.261	726	222	993	571	35	128	88
019 Brenta	638	2.809	1.646	487	2.246	1.272	82	297	202
020 Brezzo di Bedero	409	1.885	950	319	1.547	749	47	154	102
021 Brinzio	319	1.392	804	213	1.032	562	71	216	159
022 Brissago-Valtravaglia	392	1.728	1.035	317	1.476	838	32	90	76
023 Brunello	355	1.615	954	254	1.229	701	54	192	139
024 Brusimpiano	469	1.967	1.084	332	1.481	786	99	330	225
025 Buguggiate	1.180	5.269	3.139	829	3.936	2.275	230	854	554
026 Busto Arsizio	30.134	119.570	75.359	21.668	90.056	55.375	6.471	22.050	15.417
027 Cadegliano-Viconago	709	2.921	1.723	477	2.167	1.189	130	410	301
028 Cadrezzate	635	2.810	1.577	481	2.250	1.225	76	252	170
029 Cairate	2.742	11.350	7.291	2.151	9.210	5.813	329	1.130	819
030 Cantello	1.605	6.857	4.108	1.161	5.308	3.100	289	964	652
031 Caravate	1.002	4.347	2.586	727	3.348	1.926	179	651	442
032 Cardano al Campo	4.718	19.390	12.075	3.580	15.471	9.364	702	2.256	1.656
033 Carnago	2.139	9.044	5.636	1.622	7.219	4.367	351	1.171	869
034 Caronno Pertusella	4.696	18.269	12.041	3.496	14.219	9.081	842	2.733	2.085
035 Caronno Varesino	1.751	7.444	4.599	1.335	5.925	3.540	264	911	696
036 Casale Litta	909	4.015	2.420	726	3.335	1.966	80	253	198
037 Casalzuigno	521	2.308	1.193	403	1.875	932	72	249	158
038 Casciago	1.447	6.886	3.942	1.145	5.723	3.189	155	558	373
039 Casorate Sempione	2.016	8.446	5.070	1.523	6.706	3.952	337	1.132	765
040 Cassano Magnago	7.717	31.992	20.618	5.783	25.054	15.875	1.297	4.474	3.190
041 Cassano Valcuvia	228	1.035	541	177	848	433	23	81	46
042 Castellanza	5.878	23.011	14.454	4.169	17.240	10.520	1.373	4.479	3.152
043 Castello Cabiaglio	216	919	503	145	681	349	45	139	107
044 Castelseprio	472	2.006	1.237	368	1.626	983	53	188	129
045 Castelveciana	867	3.823	1.955	650	3.041	1.500	128	421	265
046 Castiglione Olona	2.933	12.033	7.683	2.206	9.473	5.946	437	1.475	1.076
047 Castronno	1.818	7.734	4.840	1.382	6.130	3.770	262	919	652
048 Cavarina con Premezzo	1.767	7.492	4.786	1.321	5.865	3.631	294	1.030	775
049 Cazzago Brabbia	301	1.362	785	230	1.091	598	42	160	108
050 Cislago	3.301	13.210	8.676	2.469	10.338	6.611	524	1.677	1.315
051 Cittiglio	1.502	6.420	3.715	1.107	4.963	2.783	234	831	559
052 Clivio	744	3.195	1.947	527	2.436	1.457	128	424	291
053 Cocquio-Trevisago	1.805	7.689	4.560	1.290	5.859	3.332	309	1.077	753
054 Comabbio	376	1.741	951	285	1.389	723	53	200	141
055 Comerio	927	4.118	2.284	644	3.072	1.645	217	786	492
056 Cremenaga	298	1.359	779	224	1.079	614	41	142	90
057 Crosio della Valle	229	966	568	167	746	417	26	88	67
058 Cuasso al Monte	1.273	5.265	3.058	900	4.009	2.272	251	805	523
059 Cugliate-Fabiasco	1.054	4.608	2.805	766	3.551	2.083	174	593	423
060 Cunardo	983	4.098	2.547	668	3.024	1.770	214	709	530
061 Curiglia con Monteviasco	100	427	201	87	373	173	3	11	10
062 Cuveglio	1.204	5.126	3.001	876	3.969	2.283	221	740	492
063 Cuvio	618	2.652	1.488	416	1.957	1.047	143	466	298
064 Daverio	975	4.403	2.634	753	3.585	2.075	118	397	277
065 Dumenza	559	2.344	1.313	405	1.809	976	98	328	225
066 Duno	85	348	148	53	219	92	16	52	27
067 Fagnano Olona	3.853	16.161	10.396	2.972	12.933	8.032	469	1.635	1.259
068 Ferno	2.334	9.551	6.362	1.803	7.737	4.956	364	1.204	986
069 Ferrera di Varese	229	981	564	161	752	408	40	134	100
070 Gallarate	18.531	75.094	45.902	12.503	53.793	31.987	4.880	16.838	11.375

**Tavola 2.12 segue - Abitazioni occupate da persone residenti, stanze e occupanti per titolo di godimento e comune**

CODICI COMUNI	Totale			Titolo di godimento					
	Abitazioni	Stanze	Occupanti	Di cui in proprietà			Di cui in affitto		
				Abitazioni	Stanze	Occupanti	Abitazioni	Stanze	Occupanti
071 Galliate Lombardo	304	1.502	844	225	1.175	667	42	164	84
072 Gavirate	3.661	15.740	9.327	2.609	11.994	6.842	730	2.484	1.699
073 Gazzada Schianno	1.821	7.597	4.517	1.285	5.744	3.286	378	1.237	871
074 Gemonio	1.069	4.547	2.552	701	3.259	1.735	264	897	605
075 Gerenzano	3.401	13.857	9.016	2.682	11.337	7.261	438	1.471	1.081
076 Germignaga	1.504	5.861	3.593	987	4.140	2.510	403	1.261	830
077 Golasecca	1.018	4.247	2.481	727	3.207	1.794	187	643	427
078 Gorla Maggiore	1.819	7.650	4.826	1.440	6.272	3.961	193	650	433
079 Gorla Minore	2.793	11.314	7.382	2.090	8.927	5.603	500	1.593	1.297
080 Gornate-Olona	703	3.096	1.896	528	2.436	1.480	92	321	236
081 Grantola	458	1.840	1.188	328	1.400	874	90	268	213
082 Inarzo	308	1.339	796	223	1.025	590	45	157	100
083 Induno Olona	3.763	15.836	9.757	2.647	11.767	6.988	716	2.504	1.761
084 Ispra	1.949	8.644	4.632	1.277	6.174	3.144	453	1.621	987
085 Jerago con Orago	1.773	7.578	4.688	1.346	5.997	3.636	274	954	689
086 Lavena Ponte Tresa	2.085	8.340	5.196	1.317	5.783	3.466	599	1.929	1.349
087 Laveno-Mombello	3.701	15.250	8.556	2.530	11.160	6.032	851	2.881	1.863
088 Leggiuno	1.186	5.173	2.824	891	4.114	2.139	165	560	388
089 Lonate Ceppino	1.533	6.225	4.068	1.154	4.893	3.141	243	796	575
090 Lonate Pozzolo	4.217	17.533	11.424	3.125	13.688	8.660	744	2.484	1.923
091 Lozza	361	1.569	951	273	1.252	742	36	116	86
092 Luino	6.072	23.497	14.085	4.073	16.695	9.660	1.587	5.257	3.517
093 Luvinate	556	2.488	1.386	416	1.979	1.082	100	350	217
094 Maccagno	878	3.690	2.000	636	2.849	1.428	172	574	419
095 Malgesso	440	1.874	1.113	326	1.460	846	50	174	125
096 Malnate	5.725	23.385	15.009	4.515	19.193	12.149	842	2.828	2.028
097 Marchirolo	1.211	5.028	3.147	824	3.725	2.201	293	954	722
098 Marmate	2.255	9.336	5.963	1.782	7.678	4.794	273	927	689
099 Marzio	114	486	287	82	360	211	13	40	25
100 Masciago Primo	104	510	272	82	426	211	11	36	33
101 Mercallo	660	2.825	1.679	462	2.083	1.195	104	375	260
102 Mesenzana	462	2.073	1.231	346	1.625	947	58	214	154
103 Montegrino Valtravaglia	496	2.107	1.182	388	1.744	954	58	188	128
104 Monvalle	722	3.088	1.720	503	2.315	1.224	156	514	352
105 Morazzone	1.577	6.622	4.187	1.108	4.954	3.008	300	1.010	740
106 Mornago	1.594	6.978	4.159	1.218	5.552	3.237	181	660	454
107 Oggiona con Santo Stefano	1.547	6.581	4.263	1.169	5.179	3.261	234	821	617
108 Olgiate Olona	4.225	17.148	10.752	3.209	13.662	8.368	658	2.129	1.582
109 Origgio	2.457	9.912	6.363	1.979	8.221	5.265	264	876	599
110 Orino	349	1.577	779	250	1.235	587	62	199	121
111 Osmate	191	975	447	159	851	372	12	45	21
112 Pino sulla Sponda del Lago Maggiore	102	434	224	62	288	142	30	110	60
113 Porto Ceresio	1.235	4.903	3.024	798	3.452	2.036	304	938	690
114 Porto Valtravaglia	1.057	4.318	2.384	748	3.234	1.685	174	564	382
115 Rancio Valcuvia	353	1.410	866	247	1.055	637	54	161	110
116 Ranco	499	2.326	1.107	367	1.846	835	76	271	161
117 Saltrio	1.094	4.711	2.853	772	3.538	2.091	190	662	436
118 Samarate	5.764	24.452	15.302	4.413	19.734	11.922	866	2.865	2.167
119 Saronno	14.905	59.219	36.485	10.016	42.648	25.289	3.940	13.016	9.126
120 Sesto Calende	4.154	16.942	9.695	2.817	12.337	6.749	945	3.103	2.099
121 Solbiate Arno	1.513	6.357	4.027	1.037	4.595	2.797	376	1.351	964
122 Solbiate Olona	2.038	8.176	5.551	1.562	6.511	4.332	321	1.077	832
123 Somma Lombardo	6.485	26.508	15.998	4.722	20.366	11.875	1.168	3.870	2.709
124 Sumirago	2.168	9.540	5.804	1.617	7.526	4.400	281	988	725
125 Taino	1.331	5.974	3.181	1.015	4.785	2.472	204	728	449
126 Ternate	878	3.833	2.247	667	3.018	1.721	120	442	295
127 Tradate	6.426	26.689	15.895	4.372	19.564	11.180	1.533	5.105	3.492
128 Travedona-Monate	1.323	5.917	3.326	949	4.490	2.447	226	859	538
129 Tronzano Lago Maggiore	118	521	256	85	401	176	17	50	42
130 Uboldo	3.652	14.600	9.490	2.663	11.107	7.031	605	2.007	1.478
131 Valganna	606	2.578	1.452	439	2.006	1.083	106	331	235
132 Varano Borghi	911	3.695	2.194	697	2.938	1.704	133	464	301
133 Varese	32.907	133.355	79.291	20.571	90.411	51.451	10.063	34.346	22.652
134 Vedano Olona	2.659	11.141	6.913	1.833	8.262	4.953	621	2.026	1.487
135 Veduggio	190	694	337	172	625	294	11	38	27
136 Venegono Inferiore	2.083	9.157	5.712	1.556	7.258	4.381	331	1.099	825
137 Venegono Superiore	2.515	11.065	6.722	1.920	8.920	5.265	383	1.302	934
138 Vergiate	3.337	14.084	8.383	2.411	10.800	6.173	521	1.773	1.278
139 Viggìu	1.854	7.733	4.785	1.383	6.087	3.674	292	950	649
140 Vizzola Ticino	173	764	428	132	608	341	19	71	38

**Tavola 2.12 segue - Abitazioni occupate da persone residenti, stanze e occupanti per titolo di godimento e comune**

CODICI COMUNI	Totale			Titolo di godimento					
				Di cui in proprietà			Di cui in affitto		
	Abitazioni	Stanze	Occupanti	Abitazioni	Stanze	Occupanti	Abitazioni	Stanze	Occupanti
141 Sangiano	516	2.283	1.247	392	1.818	938	75	267	201
<b>Totale</b>	<b>319.510</b>	<b>1.321.775</b>	<b>806.509</b>	<b>228.218</b>	<b>1.000.387</b>	<b>591.863</b>	<b>64.304</b>	<b>217.635</b>	<b>151.240</b>

**Tavola 2.13 - Abitazioni occupate da persone residenti, famiglie e componenti per numero di stanze e comune**

CODICI COMUNI	Numero di stanze									
	1			2			3			
	Abitazioni	Occupanti		Abitazioni	Occupanti		Abitazioni	Occupanti		
		Famiglie	Componenti		Famiglie	Componenti		Famiglie	Componenti	
001	Agra	1	1	1	20	20	30	37	37	70
002	Albizzate	7	7	9	179	180	308	346	346	770
003	Angera	27	27	37	173	173	286	418	418	859
004	Arcisate	41	41	64	259	259	518	708	708	1.595
005	Arsago Seprio	40	40	63	190	192	308	368	368	848
006	Azzate	42	42	53	124	124	200	291	292	610
007	Azzio	2	2	3	38	38	71	46	46	94
008	Barasso	12	12	16	59	59	90	121	121	264
009	Bardello	10	10	15	33	33	68	106	106	229
010	Bedero Valcuvia	3	3	3	19	19	28	38	38	71
011	Besano	15	15	25	91	91	169	182	182	437
012	Besnate	19	19	27	152	152	274	369	369	797
013	Besozzo	31	31	50	251	251	453	605	605	1.281
014	Biandronno	20	20	28	82	82	143	216	216	469
015	Bisuschio	21	21	28	87	87	147	264	265	592
016	Bodio Lomnago	11	11	18	47	47	89	94	94	197
017	Brebbia	14	14	19	86	86	136	202	202	469
018	Bregano	1	1	2	22	22	45	54	54	127
019	Brenta	4	4	7	45	45	85	119	119	270
020	Brezzo di Bedero	4	4	6	29	29	41	68	68	122
021	Brinzio	16	16	26	24	24	47	62	62	132
022	Brissago-Valtravaglia	7	7	10	28	28	55	73	73	176
023	Brunello	3	3	4	32	32	56	56	56	146
024	Brusimpiano	5	5	6	44	44	69	108	108	241
025	Buggiate	10	10	14	81	81	140	168	168	400
026	Busto Arsizio	392	392	515	3.096	3.096	5.485	6.679	6.682	14.875
027	Cadegliano-Viconago	15	15	18	91	91	167	169	169	381
028	Cadrezzate	6	6	12	54	54	92	116	116	259
029	Cairate	17	17	26	216	216	393	580	581	1.382
030	Cantello	25	25	32	131	131	229	317	317	699
031	Caravate	14	14	22	75	75	126	179	179	402
032	Cardano al Campo	109	110	145	436	443	810	830	838	1.923
033	Carnago	22	22	32	178	178	307	410	410	964
034	Caronno Pertusella	75	75	115	477	479	895	1.085	1.095	2.514
035	Caronno Varesino	15	15	27	142	142	263	360	360	839
036	Casale Litta	10	10	17	80	80	153	175	175	414
037	Casalzuigno	7	7	9	41	41	70	106	106	232
038	Casciago	13	13	18	84	84	131	190	190	425
039	Casorate Sempione	24	24	31	177	177	309	391	392	822
040	Cassano Magnago	62	62	101	558	558	982	1.496	1.499	3.533
041	Cassano Valcuvia	4	4	6	14	14	21	42	42	86
042	Castellanza	90	90	128	633	635	1.059	1.352	1.355	3.005
043	Castello Cabiaglio	1	1	1	32	32	44	33	33	63
044	Castelseprio	2	2	3	40	40	55	82	82	185
045	Castelveccana	13	13	16	73	74	123	170	171	323
046	Castiglione Olona	60	60	82	233	233	459	575	578	1.307
047	Castronno	18	18	25	134	134	251	322	322	745
048	Cavaria con Premezzo	12	12	16	154	154	306	315	315	775
049	Cazzago Brabbia	4	4	5	16	16	26	65	65	148
050	Cislago	52	52	71	315	316	607	653	657	1.467
051	Cittiglio	12	12	17	115	115	192	299	300	612
052	Clivio	16	16	25	62	62	119	148	148	311
053	Cocquio-Trevisago	29	29	43	162	162	283	362	362	830
054	Comabbio	2	2	2	27	27	51	68	68	146
055	Comerio	12	12	13	84	84	142	183	184	361
056	Cremenaga	2	2	3	16	16	27	42	42	83
057	Crosio della Valle	5	5	7	20	20	31	49	49	106
058	Cuasso al Monte	26	26	35	131	132	231	284	286	591
059	Cugliate-Fabiasco	8	8	12	89	89	168	175	175	397
060	Cunardo	21	22	39	101	102	182	204	204	477
061	Curiglia con Monteviasco	1	1	1	8	8	8	21	21	45
062	Cuveglia	23	23	28	100	100	186	261	261	567
063	Cuvio	9	9	14	69	69	120	143	143	312
064	Daverio	16	16	19	64	65	120	154	156	328
065	Dumenza	11	11	11	46	46	78	114	114	246
066	Duno	5	5	7	10	10	14	23	23	42
067	Fagnano Olona	37	37	52	283	286	531	750	752	1.813
068	Ferno	27	28	46	206	208	405	480	483	1.204

**Tavola 2.13 segue - Abitazioni occupate da persone residenti, famiglie e componenti per numero di stanze e comune**

CODICI COMUNI	Numero di stanze								
	1			2			3		
	Abitazioni	Occupanti		Abitazioni	Occupanti		Abitazioni	Occupanti	
		Famiglie	Componenti		Famiglie	Componenti		Famiglie	Componenti
069 Ferrera di Varese	6	6	7	18	18	21	44	44	104
070 Gallarate	306	307	463	1.897	1.909	3.253	3.935	3.958	8.435
071 Galliate Lombardo	3	3	3	19	19	25	36	36	75
072 Gavirate	65	65	81	305	305	530	712	712	1.573
073 Gazzada Schianno	25	25	32	202	202	342	374	375	793
074 Gemonio	22	22	28	109	109	189	212	212	417
075 Gerenzano	45	47	65	313	317	576	648	652	1.469
076 Germignaga	38	38	49	176	176	284	362	362	748
077 Golasecca	12	12	22	94	94	155	196	196	433
078 Gorla Maggiore	12	12	22	153	154	259	341	344	765
079 Gorla Minore	54	55	82	278	278	508	548	552	1.299
080 Gornate-Olona	8	8	13	55	55	99	127	127	297
081 Grantola	10	10	15	51	51	90	103	103	255
082 Inarzo	6	6	11	28	30	45	42	43	90
083 Induno Olona	46	46	67	363	363	651	689	690	1.528
084 Ispra	42	42	61	176	176	267	316	316	622
085 Jerago con Orago	13	13	17	149	150	268	327	328	729
086 Lavena Ponte Tresa	43	43	52	224	225	405	439	441	977
087 Laveno-Mombello	56	59	93	388	392	646	808	811	1.628
088 Leggiuno	21	21	24	95	95	182	233	233	498
089 Lonate Ceppino	14	14	27	126	126	233	321	322	742
090 Lonate Pozzolo	66	66	104	314	316	614	819	823	1.955
091 Lozza	4	4	5	25	25	43	63	63	146
092 Luino	104	104	140	681	681	1.108	1.506	1.507	3.004
093 Luvinata	12	12	12	58	59	99	90	90	189
094 Maccagno	14	14	23	80	80	143	202	202	417
095 Malgesso	8	8	11	34	34	58	87	87	191
096 Malnate	63	63	91	498	498	899	1.091	1.092	2.513
097 Marchirolo	27	27	36	130	130	251	212	212	500
098 Marnate	22	22	36	177	177	318	453	455	1.080
099 Marzio	3	3	3	9	10	16	29	31	60
100 Masciago Primo	-	-	-	8	8	20	15	15	38
101 Mercallo	7	7	8	54	54	88	126	127	294
102 Mesenzana	4	4	7	30	30	55	78	78	175
103 Montegrino Valtravaglia	13	13	21	52	52	86	113	113	241
104 Monvalle	6	6	11	78	78	123	130	131	258
105 Morazzone	21	21	30	141	141	250	301	301	698
106 Mornago	14	14	23	123	123	218	267	267	580
107 Oggiona con Santo Stefano	14	14	20	106	106	194	253	253	624
108 Olgiate Olona	100	100	148	353	358	605	877	878	1.916
109 Origgio	45	46	59	211	211	386	488	492	1.105
110 Orino	3	3	4	38	38	59	71	71	140
111 Osmate	-	-	-	8	8	12	24	24	58
112 Pino sulla Sponda del Lago Maggiore	1	1	2	12	12	21	26	26	51
113 Porto Ceresio	23	23	31	160	160	264	274	274	627
114 Porto Valtravaglia	23	23	24	127	127	206	259	259	540
115 Rancio Valcuvia	10	10	15	43	43	68	76	76	169
116 Ranco	7	7	7	33	33	50	90	90	171
117 Saltrio	14	14	21	95	97	180	224	224	511
118 Samarate	70	70	103	433	434	774	1.023	1.029	2.473
119 Saronno	272	273	369	1.674	1.684	2.839	3.201	3.221	6.757
120 Sesto Calende	73	73	98	441	442	743	893	894	1.787
121 Solbiate Arno	15	15	27	156	157	304	281	283	655
122 Solbiate Olona	25	25	49	220	221	413	430	430	1.047
123 Somma Lombardo	120	120	160	610	610	1.035	1.326	1.329	2.923
124 Sumirago	25	25	35	154	154	285	397	397	946
125 Taino	6	6	6	113	113	185	250	250	511
126 Ternate	7	7	9	49	49	77	140	140	344
127 Tradate	105	106	173	612	614	1.061	1.321	1.327	2.830
128 Travedona-Monate	13	13	16	81	81	134	236	236	545
129 Tronzano Lago Maggiore	4	4	5	10	10	17	18	18	41
130 Uboldo	58	58	82	331	331	592	780	783	1.809
131 Valganna	17	17	21	63	63	121	145	145	334
132 Varano Borghi	8	8	8	96	96	170	214	214	455
133 Varese	868	870	1.168	3.760	3.770	6.228	6.908	6.931	14.372
134 Vedano Olona	35	35	66	245	245	440	507	507	1.095
135 Veduggio	4	4	6	27	27	45	67	67	116
136 Venegono Inferiore	14	14	20	147	147	284	352	352	829

**Tavola 2.13 segue - Abitazioni occupate da persone residenti, famiglie e componenti per numero di stanze e comune**

CODICI COMUNI	Numero di stanze								
	1			2			3		
	Abitazioni	Occupanti		Abitazioni	Occupanti		Abitazioni	Occupanti	
		Famiglie	Componenti		Famiglie	Componenti		Famiglie	Componenti
137 Venegono Superiore	26	26	45	173	176	309	480	485	1.093
138 Vergiate	50	50	62	321	321	573	642	642	1.415
139 Viggìù	26	26	28	175	176	304	414	415	953
140 Vizzola Ticino	2	2	2	11	11	20	23	23	41
141 Sangiano	4	4	6	35	35	59	91	91	193
<b>Totale</b>	<b>5.012</b>	<b>5.027</b>	<b>7.071</b>	<b>30.102</b>	<b>30.192</b>	<b>52.581</b>	<b>64.767</b>	<b>64.948</b>	<b>142.797</b>

**Tavola 2.13 segue - Abitazioni occupate da persone residenti, famiglie e componenti per numero di stanze e comune**

CODICI COMUNI	Numero di stanze					
	4			5		
	Abitazioni	Occupanti		Abitazioni	Occupanti	
Famiglie		Componenti	Famiglie		Componenti	
001 Agra	36	36	69	37	37	95
002 Albizzate	745	746	1.930	384	384	1.111
003 Angera	708	708	1.672	515	516	1.427
004 Arcisate	1.348	1.348	3.654	674	674	2.046
005 Arsago Seprio	629	630	1.625	363	363	1.005
006 Azzate	474	476	1.212	303	305	869
007 Azzio	68	68	177	62	62	159
008 Barasso	202	203	495	127	128	320
009 Bardello	162	162	420	90	90	273
010 Bedero Valcuvia	53	53	141	50	50	135
011 Besano	278	278	760	189	189	549
012 Besnate	629	629	1.676	436	436	1.239
013 Besozzo	1.095	1.096	2.798	671	671	1.866
014 Biandronno	423	423	1.090	305	305	865
015 Bisuschio	483	484	1.273	354	356	1.074
016 Bodio Lomnago	215	215	547	150	150	460
017 Brebbia	426	426	1.040	256	256	714
018 Bregano	91	91	240	71	71	178
019 Brenta	223	224	586	144	144	412
020 Brezzo di Bedero	114	114	277	107	107	273
021 Brinzio	84	84	204	58	58	170
022 Brissago-Valtravaglia	118	118	324	88	88	245
023 Brunello	87	87	222	109	109	334
024 Brusimpiano	159	159	375	86	86	228
025 Buguggiate	474	474	1.252	239	239	678
026 Busto Arsizio	11.930	11.936	31.257	5.331	5.341	15.258
027 Cadegliano-Viconago	206	206	527	109	109	303
028 Cadrezzate	209	209	521	133	133	347
029 Cairate	1.087	1.087	2.981	538	538	1.560
030 Cantello	533	533	1.351	362	362	1.048
031 Caravate	341	341	888	229	229	670
032 Cardano al Campo	1.888	1.913	4.983	876	884	2.507
033 Carnago	813	814	2.183	415	416	1.231
034 Caronno Pertusella	1.923	1.930	5.093	777	782	2.290
035 Caronno Varesino	629	629	1.677	361	361	1.074
036 Casale Litta	257	258	697	211	214	607
037 Casalzuigno	166	167	375	85	87	224
038 Casciago	441	441	1.170	363	363	1.065
039 Casorate Sempione	706	706	1.808	456	456	1.327
040 Cassano Magnago	3.391	3.398	9.248	1.341	1.342	3.997
041 Cassano Valcuvia	74	74	185	48	48	113
042 Castellanza	2.371	2.377	6.130	936	941	2.658
043 Castello Cabiaglio	74	74	187	33	33	88
044 Castelseprio	184	184	495	93	93	270
045 Castelvecchiana	245	246	539	193	195	520
046 Castiglione Olona	1.179	1.181	3.225	576	579	1.686
047 Castronno	729	729	2.019	356	356	1.026
048 Cavarina con Premezzo	649	649	1.789	395	398	1.171
049 Cazzago Brabbia	81	82	215	76	77	221
050 Cislago	1.280	1.286	3.492	715	717	2.178
051 Cittiglio	526	530	1.348	319	322	899
052 Clivio	231	231	620	156	156	459
053 Cocquio-Trevisago	590	590	1.571	374	374	1.045
054 Comabbio	108	108	264	74	74	219
055 Comerio	293	294	735	173	173	491
056 Cremenaga	85	85	221	96	96	278
057 Crosio della Valle	75	75	188	42	42	131
058 Cuasso al Monte	386	391	952	266	272	732
059 Cugliate-Fabiasco	343	343	939	282	282	835
060 Cunardo	330	332	899	181	182	501
061 Curiglia con Monteviasco	33	33	62	20	20	48
062 Cuveglio	377	378	965	245	245	657
063 Cuvio	171	171	410	105	105	291
064 Daverio	308	314	842	236	238	704
065 Dumenza	209	209	499	99	99	266
066 Duno	22	22	34	12	12	29
067 Fagnano Olona	1.530	1.535	4.192	776	776	2.339
068 Ferno	925	929	2.643	419	424	1.218

**Tavola 2.13 segue - Abitazioni occupate da persone residenti, famiglie e componenti per numero di stanze e comune**

CODICI COMUNI	Numero di stanze					
	4			5		
	Abitazioni	Occupanti		Abitazioni	Occupanti	
Famiglie		Componenti	Famiglie		Componenti	
069 Ferrera di Varese	73	73	197	50	50	135
070 Gallarate	6.823	6.863	17.537	3.475	3.508	9.965
071 Galliate Lombardo	72	72	190	95	95	302
072 Gavirate	1.198	1.199	3.081	790	792	2.280
073 Gazzada Schianno	580	582	1.480	377	377	1.087
074 Gemonio	330	332	831	223	225	626
075 Gerenzano	1.353	1.358	3.690	702	706	2.151
076 Germignaga	516	516	1.316	256	256	735
077 Golasecca	396	396	980	185	185	499
078 Gorla Maggiore	664	676	1.820	423	432	1.237
079 Gorla Minore	1.052	1.064	2.887	552	567	1.673
080 Gornate-Olona	230	231	622	150	151	440
081 Grantola	150	153	393	94	94	297
082 Inarzo	98	101	273	84	86	231
083 Induno Olona	1.393	1.395	3.684	768	768	2.286
084 Ispra	573	573	1.362	458	458	1.284
085 Jerago con Orago	655	655	1.805	358	358	1.050
086 Lavena Ponte Tresa	778	788	2.039	382	383	1.097
087 Laveno-Mombello	1.274	1.281	2.991	668	673	1.811
088 Leggiuno	384	384	899	237	237	630
089 Lonate Ceppino	607	607	1.652	328	329	984
090 Lonate Pozzolo	1.765	1.775	4.941	739	743	2.228
091 Lozza	140	142	383	71	71	197
092 Luino	2.313	2.315	5.729	960	963	2.676
093 Luvinata	163	163	390	112	113	317
094 Maccagno	261	261	605	192	192	481
095 Malgesso	130	130	341	115	115	320
096 Malnate	2.542	2.545	6.784	876	878	2.640
097 Marchirolo	442	442	1.222	234	234	659
098 Marnate	931	937	2.498	419	426	1.217
099 Marzio	29	30	76	21	21	62
100 Masciago Primo	33	33	86	20	20	50
101 Mercallo	237	241	621	134	138	371
102 Mesenzana	150	150	402	121	121	367
103 Montegrino Valtravaglia	140	140	351	82	82	228
104 Monvalle	243	243	597	141	141	370
105 Morazzone	574	575	1.571	336	336	996
106 Mornago	554	554	1.476	364	365	1.026
107 Oggiona con Santo Stefano	649	652	1.860	315	315	936
108 Olgiate Olona	1.626	1.630	4.284	773	775	2.223
109 Origgio	986	992	2.619	500	506	1.486
110 Orino	82	82	174	77	77	200
111 Osmate	42	42	100	54	54	127
112 Pino sulla Sponda del Lago Maggiore	28	28	68	17	17	43
113 Porto Ceresio	430	430	1.110	236	238	675
114 Porto Valtravaglia	319	319	770	175	175	450
115 Rancio Valcuvia	119	119	314	57	57	163
116 Ranco	158	158	342	92	92	228
117 Saltrio	344	344	890	247	251	730
118 Samarate	2.274	2.281	6.211	1.170	1.180	3.392
119 Saronno	5.297	5.327	13.506	3.054	3.071	8.829
120 Sesto Calende	1.478	1.483	3.572	735	744	2.013
121 Solbiate Arno	609	610	1.654	243	244	746
122 Solbiate Olona	784	786	2.222	360	360	1.138
123 Somma Lombardo	2.360	2.363	6.003	1.337	1.337	3.761
124 Sumirago	752	752	2.104	448	448	1.267
125 Taino	383	383	906	299	299	806
126 Ternate	325	325	837	229	230	635
127 Tradate	2.402	2.422	6.059	1.104	1.115	3.149
128 Travedona-Monate	442	442	1.105	288	288	776
129 Tronzano Lago Maggiore	37	37	92	23	23	52
130 Uboldo	1.472	1.477	4.000	690	690	2.043
131 Valganna	165	167	405	108	110	284
132 Varano Borghi	308	308	755	180	182	506
133 Varese	11.160	11.184	27.957	6.119	6.128	17.221
134 Veduggio Olona	978	981	2.597	534	538	1.579
135 Veduggio	50	50	85	26	26	52
136 Venegono Inferiore	833	837	2.306	360	363	1.068



**Tavola 2.13 segue - Abitazioni occupate da persone residenti, famiglie e componenti per numero di stanze e comune**

CODICI COMUNI	Numero di stanze					
	4			5		
	Abitazioni	Occupanti		Abitazioni	Occupanti	
		Famiglie	Componenti		Famiglie	Componenti
137 Venegono Superiore	889	896	2.460	498	502	1.463
138 Vergiate	1.143	1.143	3.016	669	670	1.855
139 Viggìù	613	613	1.623	386	387	1.157
140 Vizzola Ticino	61	61	152	50	50	137
141 Sangiano	184	184	470	116	116	289
<b>Totale</b>	<b>116.880</b>	<b>117.235</b>	<b>304.908</b>	<b>61.912</b>	<b>62.167</b>	<b>177.790</b>

**Tavola 2.13 segue - Abitazioni occupate da persone residenti, famiglie e componenti per numero di stanze e comune**

CODICI COMUNI	Numero di stanze					
	6 o più			Totale		
	Abitazioni	Occupanti		Abitazioni	Occupanti	
		Famiglie	Componenti		Famiglie	Componenti
001 Agra	33	33	88	164	164	353
002 Albizzate	265	266	787	1.926	1.929	4.915
003 Angera	404	407	1.155	2.245	2.249	5.436
004 Arcisate	438	438	1.388	3.468	3.468	9.265
005 Arsago Seprio	221	221	660	1.811	1.814	4.509
006 Azzate	269	269	839	1.503	1.508	3.783
007 Azzio	73	73	197	289	289	701
008 Barasso	161	161	474	682	684	1.659
009 Bardello	59	59	166	460	460	1.171
010 Bedero Valcuvia	75	75	223	238	238	601
011 Besano	130	131	372	885	886	2.312
012 Besnate	268	268	806	1.873	1.873	4.819
013 Besozzo	535	535	1.583	3.188	3.189	8.031
014 Biandronno	175	175	507	1.221	1.221	3.102
015 Bisuschio	223	226	677	1.432	1.439	3.791
016 Bodio Lomnago	217	217	654	734	734	1.965
017 Brebbia	250	250	742	1.234	1.234	3.120
018 Bregano	47	47	134	286	286	726
019 Brenta	103	103	286	638	639	1.646
020 Brezzo di Bedero	87	87	231	409	409	950
021 Brinzio	75	75	225	319	319	804
022 Brissago-Valtravaglia	78	78	225	392	392	1.035
023 Brunello	68	68	192	355	355	954
024 Brusimpiano	67	67	165	469	469	1.084
025 Buguggiate	208	208	655	1.180	1.180	3.139
026 Busto Arsizio	2.706	2.716	7.969	30.134	30.163	75.359
027 Cadegliano-Viconago	119	120	327	709	710	1.723
028 Cadrezzate	117	117	346	635	635	1.577
029 Cairate	304	304	949	2.742	2.743	7.291
030 Cantello	237	237	749	1.605	1.605	4.108
031 Caravate	164	166	478	1.002	1.004	2.586
032 Cardano al Campo	579	589	1.707	4.718	4.777	12.075
033 Carnago	301	303	919	2.139	2.143	5.636
034 Caronno Pertusella	359	362	1.134	4.696	4.723	12.041
035 Caronno Varesino	244	244	719	1.751	1.751	4.599
036 Casale Litta	176	180	532	909	917	2.420
037 Casalzuigno	116	117	283	521	525	1.193
038 Casciago	356	356	1.133	1.447	1.447	3.942
039 Casorate Sempione	262	262	773	2.016	2.017	5.070
040 Cassano Magnago	869	874	2.757	7.717	7.733	20.618
041 Cassano Valcuvia	46	46	130	228	228	541
042 Castellanza	496	503	1.474	5.878	5.901	14.454
043 Castello Cabiaglio	43	45	120	216	218	503
044 Castelseprio	71	71	229	472	472	1.237
045 Castelveciana	173	176	434	867	875	1.955
046 Castiglione Olona	310	310	924	2.933	2.941	7.683
047 Castronno	259	259	774	1.818	1.818	4.840
048 Cavarina con Premezzo	242	247	729	1.767	1.775	4.786
049 Cazzago Brabbia	59	59	170	301	303	785
050 Cislago	286	289	861	3.301	3.317	8.676
051 Cittiglio	231	236	647	1.502	1.515	3.715
052 Clivio	131	131	413	744	744	1.947
053 Cocquio-Trevisago	288	289	788	1.805	1.806	4.560
054 Comabbio	97	97	269	376	376	951
055 Comerio	182	185	542	927	932	2.284
056 Cremenaga	57	57	167	298	298	779
057 Crosio della Valle	38	38	105	229	229	568
058 Cuasso al Monte	180	186	517	1.273	1.293	3.058
059 Cugliate-Fabiasco	157	158	454	1.054	1.055	2.805
060 Cunardo	146	147	449	983	989	2.547
061 Curiglia con Monteviasco	17	17	37	100	100	201
062 Cuveglio	198	198	598	1.204	1.205	3.001
063 Cuvio	121	121	341	618	618	1.488
064 Daverio	197	208	621	975	997	2.634
065 Dumenza	80	82	213	559	561	1.313
066 Duno	13	14	22	85	86	148
067 Fagnano Olona	477	482	1.469	3.853	3.868	10.396
068 Ferno	277	280	846	2.334	2.352	6.362

**Tavola 2.13 segue - Abitazioni occupate da persone residenti, famiglie e componenti per numero di stanze e comune**

CODICI COMUNI	Numero di stanze					
	6 o più			Totale		
	Abitazioni	Occupanti		Abitazioni	Occupanti	
Famiglie		Componenti	Famiglie		Componenti	
069 Ferrera di Varese	38	38	100	229	229	564
070 Gallarate	2.095	2.123	6.249	18.531	18.668	45.902
071 Galliate Lombardo	79	79	249	304	304	844
072 Gavirate	591	595	1.782	3.661	3.668	9.327
073 Gazzada Schianno	263	263	783	1.821	1.824	4.517
074 Gemonio	173	176	461	1.069	1.076	2.552
075 Gerenzano	340	343	1.065	3.401	3.423	9.016
076 Germignaga	156	156	461	1.504	1.504	3.593
077 Golasecca	135	135	392	1.018	1.018	2.481
078 Gorla Maggiore	226	229	723	1.819	1.847	4.826
079 Gorla Minore	309	320	933	2.793	2.836	7.382
080 Gornate-Olona	133	133	425	703	705	1.896
081 Grantola	50	50	138	458	461	1.188
082 Inarzo	50	51	146	308	317	796
083 Induno Olona	504	506	1.541	3.763	3.768	9.757
084 Ispra	384	385	1.036	1.949	1.950	4.632
085 Jerago con Orago	271	271	819	1.773	1.775	4.688
086 Lavena Ponte Tresa	219	221	626	2.085	2.101	5.196
087 Laveno-Mombello	507	512	1.387	3.701	3.728	8.556
088 Leggiuno	216	216	591	1.186	1.186	2.824
089 Lonate Ceppino	137	138	430	1.533	1.536	4.068
090 Lonate Pozzolo	514	517	1.582	4.217	4.240	11.424
091 Lozza	58	59	177	361	364	951
092 Luino	508	508	1.428	6.072	6.078	14.085
093 Luvinata	121	122	379	556	559	1.386
094 Maccagno	129	129	331	878	878	2.000
095 Malgesso	66	66	192	440	440	1.113
096 Malnate	655	657	2.082	5.725	5.733	15.009
097 Marchirolo	166	166	479	1.211	1.211	3.147
098 Marnate	253	256	814	2.255	2.273	5.963
099 Marzio	23	25	70	114	120	287
100 Masciago Primo	28	28	78	104	104	272
101 Mercallo	102	104	297	660	671	1.679
102 Mesenzana	79	79	225	462	462	1.231
103 Montegrino Valtravaglia	96	96	255	496	496	1.182
104 Monvalle	124	124	361	722	723	1.720
105 Morazzone	204	204	642	1.577	1.578	4.187
106 Mornago	272	272	836	1.594	1.595	4.159
107 Oggiona con Santo Stefano	210	210	629	1.547	1.550	4.263
108 Olgiate Olona	496	498	1.576	4.225	4.239	10.752
109 Origgio	227	229	708	2.457	2.476	6.363
110 Orino	78	79	202	349	350	779
111 Osmate	63	63	150	191	191	447
112 Pino sulla Sponda del Lago Maggiore	18	18	39	102	102	224
113 Porto Ceresio	112	113	317	1.235	1.238	3.024
114 Porto Valtravaglia	154	154	394	1.057	1.057	2.384
115 Rancio Valcuvia	48	48	137	353	353	866
116 Ranco	119	119	309	499	499	1.107
117 Saltrio	170	170	521	1.094	1.100	2.853
118 Samarate	794	798	2.349	5.764	5.792	15.302
119 Saronno	1.407	1.419	4.185	14.905	14.995	36.485
120 Sesto Calende	534	539	1.482	4.154	4.175	9.695
121 Solbiate Arno	209	210	641	1.513	1.519	4.027
122 Solbiate Olona	219	219	682	2.038	2.041	5.551
123 Somma Lombardo	732	732	2.116	6.485	6.491	15.998
124 Sumirago	392	392	1.167	2.168	2.168	5.804
125 Taino	280	280	767	1.331	1.331	3.181
126 Ternate	128	131	345	878	882	2.247
127 Tradate	882	894	2.623	6.426	6.478	15.895
128 Travedona-Monate	263	263	750	1.323	1.323	3.326
129 Tronzano Lago Maggiore	26	26	49	118	118	256
130 Uboldo	321	322	964	3.652	3.661	9.490
131 Valganna	108	110	287	606	612	1.452
132 Varano Borghi	105	105	300	911	913	2.194
133 Varese	4.092	4.122	12.345	32.907	33.005	79.291
134 Vedano Olona	360	365	1.136	2.659	2.671	6.913
135 Veddasca	16	16	33	190	190	337
136 Venegono Inferiore	377	381	1.205	2.083	2.094	5.712

**Tavola 2.13 segue - Abitazioni occupate da persone residenti, famiglie e componenti per numero di stanze e comune**

CODICI COMUNI	Numero di stanze					
	6 o più			Totale		
	Abitazioni	Occupanti		Abitazioni	Occupanti	
		Famiglie	Componenti		Famiglie	Componenti
137 Venegono Superiore	449	456	1.352	2.515	2.541	6.722
138 Vergiate	512	512	1.462	3.337	3.338	8.383
139 Viggìù	240	241	720	1.854	1.858	4.785
140 Vizzola Ticino	26	26	76	173	173	428
141 Sangiano	86	86	230	516	516	1.247
<b>Totale</b>	<b>40.837</b>	<b>41.113</b>	<b>121.362</b>	<b>319.510</b>	<b>320.682</b>	<b>806.509</b>

**Tavola 2.14 - Abitazioni occupate da persone residenti per tipologia di servizi presenti, superficie e comune**

CODICI COMUNI	Abitazioni fornite di							Abitazioni occupate da persone residenti		
	Acqua potabile		Impianto di riscaldamento				Acqua calda	Numero	Superficie (mq)	
	Totale	Di cui da acquedotto	Totale	Di cui con impianto centralizzato ad uso di più abitazioni	Di cui con impianto fisso autonomo ad uso esclusivo dell'abitazione	Di cui con apparecchi singoli fissi che riscaldano tutta o la maggior parte dell'abitazione				Di cui con apparecchi singoli fissi che riscaldano solo alcune parti dell'abitazione
001 Agra	164	164	163	21	128	13	29	162	164	15.830
002 Albizzate	1.925	1.917	1.924	322	1.493	113	166	1.924	1.926	196.948
003 Angera	2.243	2.241	2.241	392	1.701	188	341	2.233	2.245	233.267
004 Arcisate	3.468	3.459	3.463	552	2.673	275	423	3.442	3.468	330.122
005 Arsago Seprio	1.810	1.806	1.809	264	1.418	174	211	1.806	1.811	174.545
006 Azzate	1.502	1.501	1.501	240	1.148	122	198	1.495	1.503	163.747
007 Azzio	288	286	287	20	225	38	55	287	289	31.146
008 Barasso	682	682	681	185	463	64	103	680	682	77.415
009 Bardello	460	460	460	77	353	54	57	459	460	45.115
010 Bedero Valcuvia	238	238	238	36	178	26	56	237	238	27.434
011 Besano	883	878	883	158	671	84	135	878	885	84.983
012 Besnate	1.872	1.871	1.872	207	1.544	164	240	1.872	1.873	190.379
013 Besozzo	3.183	3.181	3.178	524	2.478	246	404	3.165	3.188	324.880
014 Biandronno	1.219	1.217	1.218	162	987	134	152	1.217	1.221	120.727
015 Bisuschio	1.425	1.419	1.429	219	1.093	142	203	1.419	1.432	151.292
016 Bodio Lomnago	732	732	734	120	569	63	117	729	734	96.020
017 Brebbia	1.233	1.231	1.232	145	994	134	208	1.224	1.234	127.110
018 Bregano	286	286	286	48	220	23	78	284	286	30.546
019 Brenta	638	637	637	56	521	80	112	632	638	64.766
020 Brezzo di Bedero	408	402	409	34	344	35	45	400	409	43.517
021 Brinzio	319	319	319	64	220	55	82	312	319	33.050
022 Brissago-Valtravaglia	392	390	392	37	308	56	65	389	392	39.337
023 Brunello	355	354	355	52	286	18	79	354	355	38.400
024 Brusimpiano	469	469	468	70	358	42	59	468	469	47.903
025 Buguggiate	1.179	1.177	1.178	283	867	57	119	1.176	1.180	129.959
026 Busto Arsizio	30.128	29.926	30.098	12.215	16.772	1.096	1.208	30.047	30.134	2.916.722
027 Cadegliano-Viconago	704	683	707	73	542	70	144	685	709	69.908
028 Cadrezzate	635	635	634	84	507	77	99	633	635	69.028
029 Cairate	2.739	2.700	2.737	296	2.234	226	309	2.735	2.742	260.845
030 Cantello	1.604	1.597	1.603	343	1.162	132	185	1.598	1.605	158.762
031 Caravate	1.000	997	1.000	64	810	115	165	991	1.002	104.325
032 Cardano al Campo	4.710	4.680	4.717	772	3.784	229	350	4.711	4.718	466.926
033 Carnago	2.137	2.132	2.135	344	1.679	148	231	2.133	2.139	217.066
034 Caronno Pertusella	4.693	4.683	4.691	1.299	3.210	177	210	4.685	4.696	423.565
035 Caronno Varesino	1.747	1.743	1.750	252	1.374	143	228	1.737	1.751	176.381
036 Casale Litta	909	903	907	60	733	154	236	898	909	96.092
037 Casalzuigno	520	520	520	71	390	65	135	517	521	53.303
038 Casciago	1.447	1.447	1.447	289	1.097	58	193	1.444	1.447	175.013
039 Casorate Sempione	2.015	2.014	2.014	275	1.610	140	249	2.007	2.016	198.896
040 Cassano Magnago	7.711	7.680	7.705	1.025	6.305	410	658	7.693	7.717	775.477
041 Cassano Valcuvia	228	222	227	23	190	18	48	222	228	23.769
042 Castellanza	5.877	5.828	5.873	2.363	3.265	255	271	5.872	5.878	541.262
043 Castello Cabiaglio	216	214	216	44	128	39	41	213	216	21.156
044 Castelseprio	472	470	470	78	372	22	62	471	472	49.057
045 Castelveciana	866	853	866	73	701	90	149	847	867	83.840
046 Castiglione Olona	2.933	2.922	2.932	497	2.339	156	238	2.923	2.933	278.755
047 Castronno	1.816	1.813	1.815	373	1.334	115	197	1.810	1.818	181.166
048 Cavarina con Premezzo	1.764	1.759	1.765	224	1.423	119	171	1.761	1.767	168.034
049 Cazzago Brabbia	301	300	300	37	238	32	65	298	301	32.820
050 Cislago	3.300	3.288	3.299	458	2.637	197	241	3.296	3.301	307.579
051 Cittiglio	1.500	1.494	1.501	219	1.170	130	197	1.495	1.502	149.123
052 Clivio	742	742	743	157	547	70	90	742	744	74.894
053 Cocquio-Trevisago	1.802	1.799	1.801	349	1.299	157	249	1.792	1.805	181.539
054 Comabbio	375	374	376	30	322	38	66	373	376	44.544
055 Comerio	927	923	924	249	642	54	110	925	927	97.297
056 Cremenaga	298	298	298	37	248	28	38	298	298	31.057
057 Crosio della Valle	229	229	229	25	192	16	48	228	229	23.408
058 Cuasso al Monte	1.259	1.245	1.270	192	931	194	192	1.250	1.273	124.028
059 Cugliate-Fabiasco	1.048	1.040	1.053	191	777	111	125	1.042	1.054	105.336
060 Cunardo	976	974	982	122	746	136	184	978	983	93.427
061 Curiglia con Monteviasco	99	98	100	12	28	34	49	93	100	9.481
062 Cuveglio	1.204	1.200	1.200	155	940	141	228	1.197	1.204	118.676
063 Cuvio	618	616	617	141	401	83	101	609	618	59.501
064 Daverio	974	967	972	129	799	72	132	966	975	105.140

**Tavola 2.14 segue - Abitazioni occupate da persone residenti per tipologia di servizi presenti, superficie e comune**

CODICI COMUNI	Abitazioni fornite di							Abitazioni occupate da persone residenti		
	Acqua potabile		Impianto di riscaldamento				Acqua calda	Numero	Superficie (mq)	
	Totale	Di cui da acquedotto	Totale	Di cui con impianto centralizzato ad uso di più abitazioni	Di cui con impianto fisso autonomo ad uso esclusivo dell'abitazione	Di cui con apparecchi singoli fissi che riscaldano tutta o la maggior parte dell'abitazione				Di cui con apparecchi singoli fissi che riscaldano solo alcune parti dell'abitazione
065 Dumenza	557	551	558	93	385	85	115	552	559	53.200
066 Duno	84	84	84	3	45	16	30	82	85	7.527
067 Fagnano Olona	3.852	3.826	3.850	531	3.114	237	380	3.840	3.853	390.720
068 Ferno	2.332	2.327	2.331	309	1.908	145	183	2.331	2.334	245.256
069 Ferrera di Varese	229	228	229	27	162	46	42	223	229	22.885
070 Gallarate	18.527	18.450	18.505	7.010	10.862	700	810	18.472	18.531	1.822.698
071 Galliate Lombardo	304	303	304	29	259	25	52	304	304	40.828
072 Gavirate	3.660	3.653	3.654	749	2.704	243	484	3.637	3.661	362.813
073 Gazzada Schianno	1.820	1.818	1.821	426	1.270	105	201	1.813	1.821	177.287
074 Gemonio	1.068	1.065	1.061	116	850	111	141	1.060	1.069	105.285
075 Gerenzano	3.397	3.351	3.396	712	2.517	148	235	3.396	3.401	330.858
076 Germignaga	1.502	1.495	1.502	316	1.028	159	182	1.495	1.504	132.120
077 Golasecca	1.018	1.017	1.015	122	791	98	150	1.009	1.018	98.645
078 Gorla Maggiore	1.819	1.792	1.818	266	1.477	102	197	1.816	1.819	188.799
079 Gorla Minore	2.793	2.786	2.791	343	2.347	123	221	2.788	2.793	277.217
080 Gornate-Olona	701	701	700	108	556	46	87	697	703	72.386
081 Grantola	457	455	458	77	343	56	69	457	458	43.210
082 Inarzo	308	308	307	38	247	26	68	305	308	32.172
083 Induno Olona	3.762	3.753	3.755	1.005	2.541	248	345	3.745	3.763	370.518
084 Ispra	1.949	1.933	1.945	262	1.564	153	236	1.945	1.949	202.290
085 Jerago con Orago	1.772	1.761	1.770	227	1.444	122	194	1.770	1.773	186.666
086 Lavena Ponte Tresa	1.976	1.962	2.080	451	1.552	115	153	2.080	2.085	192.872
087 Laveno-Mombello	3.700	3.696	3.697	571	2.788	367	467	3.684	3.701	352.244
088 Leggiano	1.180	1.172	1.184	118	978	130	179	1.178	1.186	122.471
089 Lonate Ceppino	1.533	1.521	1.529	122	1.349	71	95	1.524	1.533	144.909
090 Lonate Pozzolo	4.211	4.186	4.207	762	3.234	225	287	4.200	4.217	441.587
091 Lozza	361	361	361	39	304	20	47	358	361	35.470
092 Luino	6.068	6.051	6.062	2.343	3.277	414	470	6.029	6.072	522.383
093 Luvinate	556	555	555	153	384	20	84	552	556	64.492
094 Maccagno	878	875	874	153	567	140	116	871	878	85.357
095 Malgesso	440	440	437	69	319	58	99	433	440	45.480
096 Malnate	5.722	5.708	5.724	725	4.776	293	445	5.709	5.725	534.340
097 Marchirolo	1.197	1.191	1.205	157	948	117	157	1.203	1.211	114.151
098 Marnate	2.255	2.245	2.254	350	1.793	130	192	2.250	2.255	229.457
099 Marzio	114	114	113	28	77	12	47	114	114	12.018
100 Masciago Primo	104	101	103	9	78	16	28	103	104	13.324
101 Mercallo	660	658	659	89	541	67	102	655	660	65.861
102 Mesenzana	460	458	460	76	338	69	53	456	462	49.046
103 Montegrino Valtravaglia	496	490	495	58	358	84	116	487	496	48.603
104 Monvalle	720	719	721	53	619	77	131	717	722	71.751
105 Morazzone	1.576	1.574	1.576	214	1.241	131	213	1.570	1.577	150.399
106 Mornago	1.591	1.582	1.592	168	1.330	151	273	1.581	1.594	165.756
107 Oggiona con Santo Stefano	1.544	1.516	1.545	190	1.279	103	161	1.547	1.547	158.340
108 Olgiate Olona	4.225	4.193	4.223	848	3.239	156	280	4.211	4.225	422.119
109 Origgio	2.457	2.439	2.452	478	1.880	102	143	2.449	2.457	234.521
110 Orino	349	349	348	43	266	40	59	349	349	34.874
111 Osmate	191	190	191	18	158	15	34	189	191	23.804
112 Pino sulla Sponda del Lago Maggiore	102	102	102	24	61	15	27	102	102	9.151
113 Porto Ceresio	1.235	1.231	1.232	305	865	75	99	1.230	1.235	111.672
114 Porto Valtravaglia	1.056	1.054	1.053	176	746	129	155	1.045	1.057	101.383
115 Rancio Valcuvia	353	352	353	48	241	49	88	349	353	31.267
116 Ranco	498	497	497	70	404	33	52	495	499	60.903
117 Saltrio	1.091	1.088	1.090	238	806	86	104	1.089	1.094	113.445
118 Samarate	5.754	5.710	5.754	985	4.542	282	496	5.752	5.764	592.901
119 Saronno	14.904	14.822	14.896	6.892	7.527	449	481	14.869	14.905	1.400.890
120 Sesto Calende	4.153	4.143	4.144	1.162	2.765	277	406	4.128	4.154	411.421
121 Solbiate Arno	1.510	1.502	1.511	291	1.155	79	100	1.509	1.513	157.635
122 Solbiate Olona	2.038	2.030	2.036	175	1.776	148	175	2.032	2.038	201.834
123 Somma Lombardo	6.481	6.435	6.475	1.377	4.667	469	642	6.449	6.485	618.436
124 Sumirago	2.167	2.159	2.167	342	1.696	182	327	2.154	2.168	232.851
125 Taino	1.330	1.323	1.329	101	1.153	103	200	1.325	1.331	147.756
126 Ternate	878	876	878	121	705	75	116	876	878	88.035
127 Tradate	6.425	6.407	6.421	1.404	4.755	306	440	6.403	6.426	622.846
128 Travedona-Monate	1.321	1.320	1.320	204	1.012	127	261	1.305	1.323	143.245

**Tavola 2.14 segue - Abitazioni occupate da persone residenti per tipologia di servizi presenti, superficie e comune**

CODICI COMUNI	Abitazioni fornite di							Abitazioni occupate da persone residenti		
	Acqua potabile		Impianto di riscaldamento					Acqua calda	Numero	Superficie (mq)
	Totale	Di cui da acquedotto	Totale	Di cui con impianto centralizzato ad uso di più abitazioni	Di cui con impianto fisso autonomo ad uso esclusivo dell'abitazione	Di cui con apparecchi singoli fissi che riscaldano tutta o la maggior parte dell'abitazione	Di cui con apparecchi singoli fissi che riscaldano solo alcune parti dell'abitazione			
129 Tronzano Lago Maggiore	117	116	118	13	80	26	38	113	118	11.039
130 Uboldo	3.650	3.619	3.649	669	2.833	201	209	3.639	3.652	342.598
131 Valganna	603	591	603	105	420	79	108	599	606	59.925
132 Varano Borghi	911	911	910	135	704	72	105	909	911	85.532
133 Varese	32.901	32.852	32.884	15.590	16.193	1.248	1.688	32.783	32.907	3.150.248
134 Vedano Olona	2.657	2.655	2.658	437	2.100	148	238	2.653	2.659	257.651
135 Veddasca	190	190	190	11	54	108	22	184	190	14.551
136 Venegono Inferiore	2.079	2.064	2.081	402	1.637	85	183	2.077	2.083	222.765
137 Venegono Superiore	2.515	2.500	2.510	296	2.147	135	315	2.513	2.515	269.032
138 Vergiate	3.330	3.325	3.335	573	2.573	260	452	3.322	3.337	336.322
139 Viggìù	1.850	1.847	1.848	306	1.384	161	208	1.835	1.854	176.582
140 Vizzola Ticino	173	169	173	13	148	26	40	171	173	19.847
141 Sangiano	513	511	515	54	400	68	113	510	516	53.196
<b>Totale</b>	<b>319.156</b>	<b>317.729</b>	<b>319.084</b>	<b>81.501</b>	<b>220.754</b>	<b>19.565</b>	<b>28.370</b>	<b>318.115</b>	<b>319.510</b>	<b>31.429.604</b>





## Capitolo 3 - Dati per località abitate

**Tavola 3.1 - Popolazione residente e famiglie per tipo di località abitata, sesso e comune**

CODICI COMUNI	Località abitate					
	Centri abitati			Nuclei abitati		
	Numero	Popolazione residente		Famiglie	Numero	Popolazione residente
		Totale	Di cui maschi			Totale
001 Agra	2	318	150	139	1	32
002 Albizzate	1	4.892	2.340	1.919	-	-
003 Angera	4	4.897	2.271	2.014	3	226
004 Arcisate	3	9.123	4.482	3.416	3	85
005 Arsago Seprio	2	4.426	2.166	1.780	1	18
006 Azzate	1	3.754	1.845	1.492	-	-
007 Azzio	1	670	337	274	1	26
008 Barasso	1	1.619	759	670	-	-
009 Bardello	1	1.155	525	436	1	29
010 Bedero Valcuvia	1	588	289	235	-	-
011 Besano	1	2.341	1.136	884	-	-
012 Besnate	1	4.665	2.285	1.818	2	105
013 Besozzo	1	8.061	3.859	3.127	4	178
014 Biandronno	1	3.102	1.511	1.221	-	-
015 Bisuschio	2	3.632	1.756	1.381	1	102
016 Bodio Lomnago	1	1.936	958	707	-	-
017 Brebbia	2	2.815	1.405	1.118	3	82
018 Bregano	1	710	352	280	-	-
019 Brenta	1	1.646	819	639	-	-
020 Brezzo di Bedero	5	805	393	351	1	19
021 Brinzio	1	804	413	319	-	-
022 Brissago-Valtravaglia	3	981	502	373	1	30
023 Brunello	2	825	412	305	1	46
024 Brusimpiano	2	1.020	482	436	1	24
025 Buguggiate	1	3.097	1.500	1.162	-	-
026 Busto Arsizio	1	75.596	36.121	30.123	-	-
027 Cadegliano-Viconago	2	1.580	798	630	3	110
028 Cadrezzate	1	1.436	708	582	1	65
029 Cairate	2	6.770	3.365	2.569	6	363
030 Cantello	2	4.172	2.073	1.580	-	-
031 Caravate	1	2.509	1.227	964	2	70
032 Cardano al Campo	1	12.072	5.879	4.774	-	-
033 Carnago	3	5.564	2.654	2.117	1	19
034 Caronno Pertusella	1	12.029	5.894	4.718	-	-
035 Caronno Varesino	2	4.482	2.196	1.708	1	35
036 Casale Litta	4	2.348	1.142	893	2	72
037 Casalzuigno	2	1.203	592	522	-	-
038 Casciago	1	3.981	1.899	1.435	-	-
039 Casorate Sempione	1	5.046	2.457	2.007	-	-
040 Cassano Magnago	2	20.547	9.984	7.696	1	16
041 Cassano Valcuvia	1	322	156	144	3	101
042 Castellanza	1	14.526	6.947	5.885	-	-
043 Castello Cabiaglio	1	456	238	204	1	36
044 Castelseprio	1	1.199	581	459	1	27
045 Castelveciana	1	1.416	671	644	-	-
046 Castiglione Olona	2	7.546	3.709	2.887	1	19
047 Castronno	3	4.780	2.388	1.795	1	44
048 Cavarina con Premezzo	1	4.754	2.350	1.763	1	13
049 Cazzago Brabbia	1	719	331	275	-	-
050 Cislago	2	8.567	4.194	3.277	1	28
051 Cittiglio	3	3.690	1.809	1.499	1	9
052 Clivio	2	1.550	746	607	3	96
053 Cocquio-Trevisago	3	4.532	2.212	1.780	-	-
054 Comabbio	1	869	425	342	2	47
055 Comerio	2	2.342	1.076	929	-	-
056 Cremenega	1	779	395	298	-	-
057 Crosio della Valle	1	535	256	213	1	19
058 Cuasso al Monte	5	2.768	1.345	1.165	5	256
059 Cugliate-Fabiasco	1	2.584	1.303	976	1	53
060 Cunardo	1	2.360	1.140	926	3	104
061 Curiglia con Monteviasco	2	185	91	91	1	16
062 Cuveglio	2	2.951	1.415	1.177	1	26
063 Cuvio	1	1.333	654	550	2	151

**Tavola 3.1 segue - Popolazione residente e famiglie per tipo di località abitata, sesso e comune**

CODICI COMUNI	Località abitate					
	Centri abitati			Nuclei abitati		
	Numero	Popolazione residente		Famiglie	Numero	Popolazione residente
		Totale	Di cui maschi			Totale
064 Daverio	1	2.552	1.263	968	1	26
065 Dumenza	3	1.055	515	455	3	130
066 Duno	1	147	70	85	-	-
067 Fagnano Olona	1	10.201	4.952	3.800	1	119
068 Ferno	2	6.364	3.123	2.352	-	-
069 Ferrera di Varese	1	439	227	181	1	38
070 Gallarate	1	46.356	22.046	18.699	-	-
071 Galliate Lombardo	1	784	383	282	-	-
072 Gavirate	1	9.396	4.542	3.667	-	-
073 Gazzada Schianno	4	4.383	2.118	1.779	2	71
074 Gemonio	1	2.343	1.113	1.002	-	-
075 Gerenzano	3	8.726	4.240	3.324	6	224
076 Germignaga	2	3.544	1.697	1.485	2	52
077 Golasecca	1	2.355	1.151	972	-	-
078 Gorla Maggiore	1	4.788	2.375	1.833	1	19
079 Gorla Minore	1	7.359	3.633	2.806	1	16
080 Gornate-Olona	3	1.709	835	637	3	115
081 Grantola	1	1.170	566	455	-	-
082 Inarzo	1	805	384	317	-	-
083 Induno Olona	1	9.701	4.672	3.730	1	41
084 Ispra	2	4.163	2.041	1.709	3	256
085 Jerago con Orago	1	4.587	2.268	1.735	1	13
086 Lavena Ponte Tresa	1	5.104	2.473	2.046	1	92
087 Laveno-Mombello	2	8.421	3.883	3.598	2	117
088 Leggiano	3	2.542	1.196	1.047	3	240
089 Lonate Ceppino	2	3.901	1.906	1.467	4	128
090 Lonate Pozzolo	2	11.063	5.436	4.090	4	218
091 Lozza	1	948	465	363	-	-
092 Luino	5	13.595	6.470	5.815	13	482
093 Luvinato	1	1.311	640	529	1	22
094 Maccagno	4	1.963	941	860	3	32
095 Malgesso	1	780	396	309	3	274
096 Malnate	2	14.994	7.150	5.662	3	114
097 Marchirolo	1	3.146	1.539	1.208	1	-
098 Marmate	1	5.950	2.920	2.266	-	-
099 Marzio	1	272	137	115	-	-
100 Masciago Primo	1	235	115	87	1	9
101 Mercallo	1	1.660	827	664	1	17
102 Mesenzana	1	1.154	561	434	1	30
103 Montegrino Valtravaglia	3	581	286	265	9	540
104 Monvalle	2	1.666	803	704	-	-
105 Morazzone	2	4.022	1.944	1.514	2	103
106 Mornago	3	3.921	1.935	1.504	2	144
107 Oggiona con Santo Stefano	1	4.270	2.069	1.548	-	-
108 Olgiate Olona	1	10.801	5.246	4.243	-	-
109 Origgio	1	6.104	2.958	2.380	2	202
110 Orino	1	670	327	297	-	-
111 Osmate	1	385	175	165	-	-
112 Pino sulla Sponda del Lago Maggiore	1	155	77	73	2	49
113 Porto Ceresio	2	3.038	1.497	1.226	1	8
114 Porto Valtravaglia	1	2.387	1.133	1.057	1	-
115 Rancio Valcuvia	2	735	370	307	3	71
116 Ranco	2	1.101	530	494	1	7
117 Saltrio	1	2.726	1.305	1.058	1	62
118 Samarate	5	15.112	7.404	5.705	1	233
119 Saronno	1	36.476	17.387	14.851	3	349
120 Sesto Calende	5	8.644	4.141	3.711	2	214
121 Solbiate Arno	2	3.993	1.965	1.509	-	-
122 Solbiate Olona	2	5.466	2.667	2.019	-	-
123 Somma Lombardo	4	15.860	7.632	6.404	1	38
124 Sumirago	2	5.626	2.801	2.091	2	56
125 Taino	1	3.136	1.532	1.312	-	-
126 Ternate	1	2.139	1.053	841	2	115
127 Tradate	1	15.569	7.509	6.335	1	112
128 Travedona-Monate	1	2.629	1.266	1.060	3	505
129 Tronzano Lago Maggiore	2	218	97	100	1	-
130 Uboldo	1	8.795	4.298	3.406	7	529
131 Valganna	4	1.407	681	592	1	41

**Tavola 3.1 segue - Popolazione residente e famiglie per tipo di località abitata, sesso e comune**

CODICI COMUNI	Località abitate					
	Centri abitati			Nuclei abitati		
	Numero	Popolazione residente		Famiglie	Numero	Popolazione residente
		Totale	Di cui maschi			Totale
132 Varano Borghi	1	2.194	1.048	913	-	-
133 Varese	6	79.833	37.406	32.773	5	262
134 Vedano Olona	5	6.908	3.365	2.644	2	81
135 Veddasca	5	339	151	187	4	7
136 Venegono Inferiore	1	5.573	2.707	2.045	2	142
137 Venegono Superiore	1	5.973	2.928	2.262	-	-
138 Vergiate	4	8.158	3.964	3.241	2	76
139 Viggìù	3	4.465	2.171	1.680	5	314
140 Vizzola Ticino	4	409	209	165	-	-
141 Sangiano	1	1.247	596	516	-	-
<b>Totale</b>	<b>258</b>	<b>790.677</b>	<b>381.270</b>	<b>312.730</b>	<b>205</b>	<b>9.952</b>

**Tavola 3.1 segue - Popolazione residente e famiglie per tipo di località abitata, sesso e comune**

CODICI COMUNI	Località abitate				
	Nuclei abitati		Case sparse		
	Popolazione residente		Popolazione residente		Famiglie
	Di cui maschi	Famiglie	Totale	Di cui maschi	
001 Agra	17	14	20	14	11
002 Albizzate	-	-	27	15	10
003 Angera	123	94	354	178	141
004 Arcisate	43	28	72	34	24
005 Arsago Seprio	8	6	65	29	28
006 Azzate	-	-	66	40	39
007 Azzio	14	11	5	2	4
008 Barasso	-	-	77	25	14
009 Bardello	14	10	34	18	14
010 Bedero Valcuvia	-	-	14	6	4
011 Besano	-	-	9	6	2
012 Besnate	55	35	52	25	20
013 Besozzo	84	69	-	-	-
014 Biandronno	-	-	-	-	-
015 Bisuschio	50	38	60	29	20
016 Bodio Lomnago	-	-	76	42	27
017 Brebbia	37	29	223	103	87
018 Bregano	-	-	16	8	6
019 Brenta	-	-	-	-	-
020 Brezzo di Bedero	12	9	126	65	49
021 Brinzio	-	-	-	-	-
022 Brissago-Valtravaglia	5	6	40	18	13
023 Brunello	24	19	83	44	31
024 Brusimpiano	14	15	42	23	20
025 Buguggiate	-	-	43	23	19
026 Busto Arsizio	-	-	320	225	62
027 Cadegliano-Viconago	56	43	84	42	37
028 Cadrezzate	37	21	76	42	32
029 Cairate	174	121	168	76	55
030 Cantello	-	-	72	38	26
031 Caravate	32	30	28	13	11
032 Cardano al Campo	-	-	12	7	4
033 Carnago	10	9	56	31	17
034 Caronno Pertusella	-	-	23	13	6
035 Caronno Varesino	17	15	85	45	28
036 Casale Litta	41	24	-	-	-
037 Casalzuigno	-	-	4	1	3
038 Casciago	-	-	38	20	13
039 Casorate Sempione	-	-	24	13	10
040 Cassano Magnago	8	8	105	51	32
041 Cassano Valcuvia	54	38	118	57	46
042 Castellanza	-	-	43	24	16
043 Castello Cabiaglio	18	11	11	6	3
044 Castelseprio	12	8	11	7	5
045 Castelveccana	-	-	547	275	231
046 Castiglione Olona	11	7	131	66	47
047 Castronno	26	15	18	8	8
048 Cavarina con Premezzo	7	5	21	10	7
049 Cazzago Brabbia	-	-	66	31	28
050 Cislago	13	11	88	47	30
051 Cittiglio	4	5	19	12	11
052 Clivio	47	33	317	155	104
053 Cocquio-Trevisago	-	-	68	36	26
054 Comabbio	24	20	42	23	14
055 Comerio	-	-	10	4	3
056 Cremenaga	-	-	-	-	-
057 Crosio della Valle	7	10	18	11	6
058 Cuasso al Monte	131	113	41	20	15
059 Cugliate-Fabiasco	29	15	168	90	64
060 Cunardo	50	34	85	41	31
061 Curiglia con Monteviasco	10	9	-	-	-
062 Cuveglio	14	9	44	25	20
063 Cuvio	77	66	31	18	2
064 Daverio	14	12	56	31	17
065 Dumenza	67	50	140	73	56
066 Duno	-	-	1	-	1
067 Fagnano Olona	66	34	98	53	36
068 Ferno	-	-	-	-	-

**Tavola 3.1 segue - Popolazione residente e famiglie per tipo di località abitata, sesso e comune**

CODICI COMUNI	Località abitate				
	Nuclei abitati		Case sparse		
	Popolazione residente		Popolazione residente		Famiglie
	Di cui maschi	Famiglie	Totale	Di cui maschi	
069 Ferrera di Varese	17	14	87	41	34
070 Gallarate	-	-	5	3	2
071 Galliate Lombardo	-	-	60	32	22
072 Gavirate	-	-	4	2	2
073 Gazzada Schianno	37	24	63	33	21
074 Gemonio	-	-	209	106	74
075 Gerenzano	120	76	78	40	27
076 Germignaga	26	19	-	-	-
077 Golasecca	-	-	130	60	46
078 Gorla Maggiore	12	7	29	16	9
079 Gorla Minore	9	6	71	34	24
080 Gornate-Olona	61	41	77	37	27
081 Grantola	-	-	20	9	8
082 Inarzo	-	-	-	-	-
083 Induno Olona	19	17	68	33	22
084 Ispra	123	120	267	133	121
085 Jerago con Orago	7	7	88	42	33
086 Lavena Ponte Tresa	45	42	31	19	13
087 Laveno-Mombello	53	47	198	103	83
088 Leggiuno	119	101	81	39	38
089 Lonate Ceppino	69	52	39	20	17
090 Lonate Pozzolo	104	81	199	103	72
091 Lozza	-	-	3	2	1
092 Luino	230	212	157	80	67
093 Luvinata	12	11	53	29	19
094 Maccagno	19	14	9	4	4
095 Malgesso	131	104	59	29	27
096 Malnate	54	43	84	41	28
097 Marchirolo	-	-	7	4	3
098 Marmate	-	-	17	8	7
099 Marzio	-	-	15	7	5
100 Masciago Primo	7	5	28	15	12
101 Mercallo	8	6	2	1	1
102 Mesenzana	18	10	47	19	18
103 Montegrino Valtravaglia	271	210	62	31	21
104 Monvalle	-	-	54	26	19
105 Morazzone	48	43	62	33	21
106 Mornago	74	58	98	51	33
107 Oggiona con Santo Stefano	-	-	6	4	2
108 Olgiate Olona	-	-	-	-	-
109 Origgio	104	73	73	32	23
110 Orino	-	-	109	56	53
111 Osmate	-	-	62	30	26
112 Pino sulla Sponda del Lago Maggiore	34	13	43	21	19
113 Porto Ceresio	5	5	22	11	7
114 Porto Valtravaglia	-	-	-	-	-
115 Rancio Valcuvia	35	28	61	32	19
116 Ranco	2	5	-	-	-
117 Saltrio	29	22	69	36	20
118 Samarate	113	85	5	2	2
119 Saronno	171	139	70	36	25
120 Sesto Calende	97	96	948	471	368
121 Solbiate Arno	-	-	34	13	10
122 Solbiate Olona	-	-	128	77	27
123 Somma Lombardo	21	18	349	234	88
124 Sumirago	25	20	167	85	58
125 Taino	-	-	49	29	20
126 Ternate	50	41	-	-	-
127 Tradate	55	38	279	139	106
128 Travedona-Monate	259	181	203	104	84
129 Tronzano Lago Maggiore	-	-	39	16	19
130 Uboldo	270	198	169	84	58
131 Valganna	20	14	14	6	6
132 Varano Borghi	-	-	-	-	-
133 Varese	127	97	416	204	158
134 Vedano Olona	37	24	5	2	3
135 Veddasca	4	3	-	-	-
136 Venegono Inferiore	78	40	31	15	10

**Tavola 3.1 segue - Popolazione residente e famiglie per tipo di località abitata, sesso e comune**

CODICI COMUNI	Località abitate				
	Nuclei abitati		Case sparse		
	Popolazione residente	Famiglie	Popolazione residente		Famiglie
	Di cui maschi		Totale	Di cui maschi	
137 Venegono Superiore	-	-	757	366	279
138 Vergiate	42	28	180	88	70
139 Viggìu	158	127	189	78	51
140 Vizzola Ticino	-	-	19	9	8
141 Sangiano	-	-	-	-	-
<b>Totale</b>	<b>4.985</b>	<b>3.824</b>	<b>11.848</b>	<b>6.052</b>	<b>4.346</b>

**Tavola 3.2 - Edifici ed abitazioni per tipo di località abitata e comune**

CODICI COMUNI	Località abitate					
	Centri abitati				Nuclei abitati	
	Edifici	Di cui utilizzati per abitazione	Abitazioni	Di cui occupate da persone residenti	Edifici	Di cui utilizzati per abitazione
001 Agra	302	273	470	139	18	18
002 Albizzate	1.018	924	2.038	1.917	-	-
003 Angera	1.407	1.263	2.333	2.010	39	36
004 Arcisate	1.845	1.653	3.568	3.416	25	23
005 Arsago Seprio	1.052	899	1.866	1.777	6	5
006 Azzate	887	759	1.630	1.487	-	-
007 Azzio	336	279	348	274	12	11
008 Barasso	412	378	749	668	-	-
009 Bardello	309	288	489	436	9	9
010 Bedero Valcuvia	339	282	341	234	-	-
011 Besano	663	601	974	883	-	-
012 Besnate	1.229	1.055	1.870	1.818	27	26
013 Besozzo	1.961	1.742	3.414	3.119	52	42
014 Biandronno	744	687	1.334	1.221	-	-
015 Bisuschio	915	834	1.536	1.374	27	26
016 Bodio Lomnago	566	495	810	707	-	-
017 Brebbia	892	844	1.244	1.118	21	21
018 Bregano	229	213	366	280	-	-
019 Brenta	497	445	679	638	-	-
020 Brezzo di Bedero	1.019	975	1.356	351	16	16
021 Brinzio	309	272	429	319	-	-
022 Brissago-Valtravaglia	427	376	535	373	7	7
023 Brunello	160	150	333	305	14	14
024 Brusimpiano	442	404	799	434	34	34
025 Buguggiate	608	572	1.251	1.161	-	-
026 Busto Arsizio	10.462	9.019	32.370	30.072	-	-
027 Cadegliano-Viconago	674	587	923	629	44	41
028 Cadrezzate	445	395	695	582	24	23
029 Cairate	1.444	1.296	2.750	2.567	79	72
030 Cantello	873	792	1.687	1.579	-	-
031 Caravate	608	550	1.065	961	19	16
032 Cardano al Campo	2.651	2.377	5.017	4.714	-	-
033 Carnago	1.120	985	2.256	2.113	8	8
034 Caronno Pertusella	2.130	1.820	5.007	4.690	-	-
035 Caronno Varesino	983	890	1.763	1.708	9	9
036 Casale Litta	705	645	957	885	18	17
037 Casalzuigno	499	478	732	518	-	-
038 Casciago	831	800	1.522	1.434	-	-
039 Casorate Sempione	1.269	1.143	2.160	2.006	-	-
040 Cassano Magnago	4.043	3.634	8.121	7.677	5	5
041 Cassano Valcuvia	122	101	222	144	24	24
042 Castellanza	2.126	1.841	6.242	5.862	-	-
043 Castello Cabiaglio	226	200	360	202	7	6
044 Castelseprio	279	245	497	459	5	5
045 Castelveciana	931	860	1.176	640	-	-
046 Castiglione Olona	1.408	1.215	2.968	2.882	13	6
047 Castronno	1.083	975	1.994	1.795	8	8
048 Cavarina con Premezzo	1.058	922	1.855	1.755	4	4
049 Cazzago Brabbia	259	221	296	274	-	-
050 Cislago	1.432	1.325	3.356	3.260	2	2
051 Cittiglio	1.185	1.064	1.716	1.486	12	12
052 Clivio	349	325	637	607	33	30
053 Cocquio-Trevisago	1.237	1.108	2.010	1.779	-	-
054 Comabbio	323	297	401	342	28	27
055 Comerio	545	507	1.049	924	-	-
056 Cremenaga	274	227	310	298	-	-
057 Crosio della Valle	159	139	239	213	6	6
058 Cuasso al Monte	1.026	917	1.582	1.146	106	97
059 Cugliate-Fabiasco	654	610	1.125	975	14	12
060 Cunardo	735	658	1.021	918	55	51
061 Curiglia con Monteviasco	303	209	265	91	41	29
062 Cuveglio	939	862	1.336	1.175	4	4
063 Cuvio	359	324	698	550	75	68
064 Daverio	596	528	977	947	4	4
065 Dumenza	640	542	826	455	46	43
066 Duno	141	128	264	84	-	-
067 Fagnano Olona	2.298	2.035	3.952	3.783	37	31
068 Ferno	1.473	1.324	2.437	2.334	-	-
069 Ferrera di Varese	198	162	232	181	11	11

**Tavola 3.2 segue - Edifici ed abitazioni per tipo di località abitata e comune**

CODICI COMUNI	Località abitate					
	Centri abitati				Nuclei abitati	
	Edifici	Di cui utilizzati per abitazione	Abitazioni	Di cui occupate da persone residenti	Edifici	Di cui utilizzati per abitazione
070 Gallarate	6.610	5.650	20.040	18.529	-	-
071 Galliate Lombardo	195	181	297	282	-	-
072 Gavirate	2.053	1.907	3.934	3.659	-	-
073 Gazzada Schianno	945	828	1.909	1.776	16	16
074 Gemonio	680	607	1.092	995	-	-
075 Gerenzano	1.400	1.278	3.464	3.300	41	41
076 Germignaga	948	881	1.810	1.485	18	14
077 Golasecca	788	686	1.129	972	-	-
078 Gorla Maggiore	961	882	1.932	1.803	2	2
079 Gorla Minore	1.349	1.241	2.967	2.764	5	5
080 Gornate-Olona	410	359	650	635	32	31
081 Grantola	329	281	534	450	-	-
082 Inarzo	227	197	323	308	-	-
083 Induno Olona	1.726	1.594	3.968	3.724	2	2
084 Ispra	1.128	1.045	2.057	1.708	64	59
085 Jerago con Orago	1.047	891	1.795	1.733	6	6
086 Lavena Ponte Tresa	1.135	1.046	2.444	2.030	20	20
087 Laveno-Mombello	2.199	2.025	4.785	3.573	54	54
088 Leggiano	1.072	948	1.533	1.047	116	100
089 Lonate Ceppino	819	780	1.609	1.464	19	19
090 Lonate Pozzolo	2.262	2.003	4.410	4.064	79	65
091 Lozza	288	238	400	360	-	-
092 Luino	2.511	2.354	6.571	5.793	198	195
093 Luvinata	263	249	592	526	2	2
094 Maccagno	1.116	966	1.508	860	81	66
095 Malgesso	302	270	344	309	94	84
096 Malnate	2.275	1.985	6.053	5.654	25	20
097 Marchirolo	755	692	1.492	1.208	2	-
098 Marnate	1.261	1.120	2.350	2.248	-	-
099 Marzio	190	172	326	109	-	-
100 Masciago Primo	104	95	139	87	6	5
101 Mercallo	429	390	730	653	5	5
102 Mesenzana	433	356	502	434	9	9
103 Montegrino Valtravaglia	372	330	490	265	280	256
104 Monvalle	525	473	942	703	-	-
105 Morazzone	902	815	1.564	1.513	20	20
106 Mornago	1.100	962	1.569	1.503	53	41
107 Oggiona con Santo Stefano	896	761	1.613	1.545	-	-
108 Olgiate Olona	1.970	1.759	4.472	4.225	-	-
109 Origgio	1.018	919	2.512	2.361	47	45
110 Orino	375	336	539	297	-	-
111 Osmate	167	151	207	165	-	-
112 Pino sulla Sponda del Lago Maggiore	118	104	180	73	57	54
113 Porto Ceresio	747	674	1.524	1.223	25	23
114 Porto Valtravaglia	1.238	1.161	2.050	1.057	30	27
115 Rancio Valcuvia	270	225	368	306	15	15
116 Ranco	489	473	846	494	6	6
117 Saltrio	632	598	1.157	1.052	15	15
118 Samarate	3.621	3.230	5.888	5.677	65	62
119 Saronno	3.726	3.189	16.127	14.741	76	69
120 Sesto Calende	2.056	1.798	4.125	3.695	50	44
121 Solbiate Arno	643	543	1.597	1.503	-	-
122 Solbiate Olona	956	862	2.103	2.011	-	-
123 Somma Lombardo	3.509	3.065	6.850	6.379	9	9
124 Sumirago	1.506	1.300	2.173	2.090	14	14
125 Taino	1.074	1.012	1.653	1.311	-	-
126 Ternate	483	433	864	837	19	18
127 Tradate	3.035	2.669	6.633	6.282	19	17
128 Travedona-Monate	825	754	1.212	1.059	96	92
129 Tronzano Lago Maggiore	239	215	268	99	21	18
130 Uboldo	1.498	1.389	3.495	3.396	114	102
131 Valganna	525	481	906	587	12	10
132 Varano Borghi	453	403	980	911	-	-
133 Varese	10.822	9.648	36.210	32.656	84	71
134 Vedano Olona	1.337	1.248	2.786	2.632	17	15
135 Veduggio	764	721	728	187	210	158
136 Venegono Inferiore	1.116	1.012	2.188	2.033	64	58
137 Venegono Superiore	1.286	1.228	2.412	2.245	-	-
138 Vergiate	2.166	1.974	3.475	3.239	21	19
139 Viggù	991	907	1.964	1.677	93	86



**Tavola 3.2 segue - Edifici ed abitazioni per tipo di località abitata e comune**

CODICI COMUNI	Località abitate					
	Centri abitati				Nuclei abitati	
	Edifici	Di cui utilizzati per abitazione	Abitazioni	Di cui occupate da persone residenti	Edifici	Di cui utilizzati per abitazione
140 Vizzola Ticino	167	138	202	165	-	-
141 Sangiano	420	376	569	516	-	-
<b>Totale</b>	<b>161.910</b>	<b>144.478</b>	<b>346.960</b>	<b>311.407</b>	<b>3.476</b>	<b>3.143</b>

**Tavola 3.2 segue - Edifici ed abitazioni per tipo di località abitata e comune**

CODICI COMUNI	Località abitate					
	Nuclei abitati		Case sparse			
	Abitazioni	Di cui occupate da persone residenti	Edifici	Di cui utilizzati per abitazione	Abitazioni	Di cui occupate da persone residenti
001 Agra	21	14	41	41	47	11
002 Albizzate	-	-	3	3	10	9
003 Angera	94	94	124	123	176	141
004 Arcisate	33	28	24	23	27	24
005 Arsago Seprio	6	6	20	20	28	28
006 Azzate	-	-	4	4	16	16
007 Azzio	13	11	2	2	4	4
008 Barasso	-	-	11	10	15	14
009 Bardello	12	10	14	14	17	14
010 Bedero Valcuvia	-	-	4	4	5	4
011 Besano	-	-	4	4	7	2
012 Besnate	35	35	21	21	23	20
013 Besozzo	73	69	-	-	-	-
014 Biandronno	-	-	-	-	-	-
015 Bisuschio	44	38	15	15	21	20
016 Bodio Lomnago	-	-	18	18	33	27
017 Brebbia	35	29	66	66	104	87
018 Bregano	-	-	4	4	6	6
019 Brenta	-	-	-	-	-	-
020 Brezzo di Bedero	17	9	115	115	134	49
021 Brinzio	-	-	-	-	-	-
022 Brissago-Valtravaglia	10	6	26	26	27	13
023 Brunello	19	19	22	22	33	31
024 Brusimpiano	76	15	30	25	84	20
025 Buguggiate	-	-	9	9	19	19
026 Busto Arsizio	-	-	65	46	74	62
027 Cadegliano-Viconago	60	43	51	51	64	37
028 Cadrezzate	24	21	22	21	37	32
029 Cairate	131	121	38	38	60	54
030 Cantello	-	-	21	21	31	26
031 Caravate	30	30	12	12	16	11
032 Cardano al Campo	-	-	6	6	8	4
033 Carnago	12	9	15	14	19	17
034 Caronno Pertusella	-	-	3	3	6	6
035 Caronno Varesino	15	15	20	20	30	28
036 Casale Litta	29	24	-	-	-	-
037 Casalzuigno	-	-	29	29	29	3
038 Casciago	-	-	14	13	16	13
039 Casorate Sempione	-	-	10	10	12	10
040 Cassano Magnago	8	8	21	21	35	32
041 Cassano Valcuvia	47	38	40	40	67	46
042 Castellanza	-	-	12	12	17	16
043 Castello Cabiaglio	13	11	3	3	3	3
044 Castelseprio	8	8	4	4	5	5
045 Castelvecchiana	-	-	271	271	360	227
046 Castiglione Olona	7	7	25	25	44	44
047 Castronno	16	15	9	9	10	8
048 Cavarina con Premezzo	7	5	6	6	8	7
049 Cazzago Brabbia	-	-	22	22	29	27
050 Cislago	11	11	15	15	30	30
051 Cittiglio	12	5	45	45	48	11
052 Clivio	40	33	75	75	113	104
053 Cocquio-Trevisago	-	-	18	18	26	26
054 Comabbio	35	20	16	16	22	14
055 Comerio	-	-	3	3	4	3
056 Cremenaga	-	-	-	-	-	-
057 Crosio della Valle	11	10	5	5	6	6
058 Cuasso al Monte	286	112	21	20	27	15
059 Cugliate-Fabiasco	17	15	65	63	92	64
060 Cunardo	56	34	41	41	46	31
061 Curiglia con Monteviasco	29	9	46	46	46	-
062 Cuveglio	9	9	24	24	29	20
063 Cuvio	81	66	4	3	3	2
064 Daverio	11	11	21	21	25	17
065 Dumenza	70	50	109	105	124	54
066 Duno	-	-	31	31	32	1
067 Fagnano Olona	36	34	38	31	38	36
068 Ferno	-	-	1	-	-	-
069 Ferrera di Varese	19	14	26	26	37	34

**Tavola 3.2 segue - Edifici ed abitazioni per tipo di località abitata e comune**

CODICI COMUNI	Località abitate					
	Nuclei abitati		Case sparse			
	Abitazioni	Di cui occupate da persone residenti	Edifici	Di cui utilizzati per abitazione	Abitazioni	Di cui occupate da persone residenti
070 Gallarate	-	-	2	1	2	2
071 Galliate Lombardo	-	-	19	19	24	22
072 Gavirate	-	-	2	2	2	2
073 Gazzada Schianno	25	24	14	14	21	21
074 Gemonio	-	-	45	45	78	74
075 Gerenzano	76	76	19	19	26	25
076 Germignaga	20	19	-	-	-	-
077 Golasecca	-	-	39	39	57	46
078 Gorla Maggiore	7	7	10	10	12	9
079 Gorla Minore	6	6	25	25	28	23
080 Gornate-Olona	46	41	19	19	29	27
081 Grantola	-	-	12	12	12	8
082 Inarzo	-	-	-	-	-	-
083 Induno Olona	17	17	31	31	36	22
084 Ispra	220	120	89	88	276	121
085 Jerago con Orago	7	7	20	20	34	33
086 Lavena Ponte Tresa	47	42	13	13	24	13
087 Laveno-Mombello	80	47	85	85	127	81
088 Leggiano	239	101	48	43	63	38
089 Lonate Ceppino	70	52	13	13	21	17
090 Lonate Pozzolo	90	81	81	65	85	72
091 Lozza	-	-	1	1	1	1
092 Luino	327	212	48	48	79	67
093 Luvinate	12	11	21	20	23	19
094 Maccagno	71	14	24	23	26	4
095 Malgesso	113	104	20	20	28	27
096 Malnate	44	43	18	18	30	28
097 Marchirolo	-	-	5	5	6	3
098 Marnate	-	-	3	3	7	7
099 Marzio	-	-	6	6	6	5
100 Masciago Primo	12	5	13	13	15	12
101 Mercallo	7	6	6	2	7	1
102 Mesenzana	11	10	15	15	22	18
103 Montegrino Valtravaglia	330	210	25	25	31	21
104 Monvalle	-	-	14	14	21	19
105 Morazzone	43	43	13	13	21	21
106 Mornago	64	58	34	34	42	33
107 Oggiona con Santo Stefano	-	-	2	2	2	2
108 Olgiate Olona	-	-	-	-	-	-
109 Origgio	75	73	14	14	30	23
110 Orino	-	-	63	63	85	52
111 Osmate	-	-	37	37	44	26
112 Pino sulla Sponda del Lago Maggiore	70	11	30	28	60	18
113 Porto Ceresio	31	5	12	12	13	7
114 Porto Valtravaglia	29	-	-	-	-	-
115 Rancio Valcuvia	31	28	19	19	24	19
116 Ranco	7	5	-	-	-	-
117 Saltrio	22	22	12	12	21	20
118 Samarate	87	85	2	2	2	2
119 Saronno	140	139	18	18	26	25
120 Sesto Calende	98	96	220	219	403	363
121 Solbiate Arno	-	-	7	7	10	10
122 Solbiate Olona	-	-	6	6	45	27
123 Somma Lombardo	18	18	76	72	104	88
124 Sumirago	20	20	46	46	64	58
125 Taino	-	-	30	30	32	20
126 Ternate	43	41	-	-	-	-
127 Tradate	38	38	70	70	112	106
128 Travedona-Monate	196	181	63	63	135	83
129 Tronzano Lago Maggiore	18	-	40	38	46	19
130 Uboldo	206	198	28	28	59	58
131 Valganna	14	13	5	5	7	6
132 Varano Borghi	-	-	-	-	-	-
133 Varese	101	96	141	137	210	155
134 Vedano Olona	30	24	5	5	5	3
135 Veduggio	169	3	-	-	-	-
136 Venegono Inferiore	62	40	11	11	11	10
137 Venegono Superiore	-	-	129	129	356	270
138 Vergiate	30	28	71	66	82	70

**Tavola 3.2 segue - Edifici ed abitazioni per tipo di località abitata e comune**

CODICI COMUNI	Località abitate					
	Nuclei abitati		Case sparse			
	Abitazioni	Di cui occupate da persone residenti	Edifici	Di cui utilizzati per abitazione	Abitazioni	Di cui occupate da persone residenti
139 Viggìù	146	126	40	40	56	51
140 Vizzola Ticino	-	-	8	8	10	8
141 Sangiano	-	-	-	-	-	-
<b>Totale</b>	<b>5.283</b>	<b>3.817</b>	<b>3.957</b>	<b>3.864</b>	<b>5.940</b>	<b>4.286</b>

**Tavola 3.3 - Altitudine, popolazione residente per sesso, numero delle famiglie, degli edifici e delle abitazioni, per comune e località abitata**

COMUNI E LOCALITÀ	Altitudine(mt)	Popolazione residente			Famiglie	Edifici	Abitazioni
		Totale	Maschi	Femmine			
<b>AGRA</b>	<b>350/740</b>	<b>370</b>	<b>181</b>	<b>189</b>	<b>164</b>	<b>361</b>	<b>538</b>
AGRA *	655	314	149	165	137	296	464
VIGNONE (1)	477	4	1	3	2	6	6
Gaggio	525	32	17	15	14	18	21
Case Sparse	-	20	14	6	11	41	47
<b>ALBIZZATE</b>	<b>287/355</b>	<b>4.919</b>	<b>2.355</b>	<b>2.564</b>	<b>1.929</b>	<b>1.021</b>	<b>2.048</b>
ALBIZZATE * (1)	334	4.892	2.340	2.552	1.919	1.018	2.038
Case Sparse	-	27	15	12	10	3	10
<b>ANGERA (1)</b>	<b>193/412</b>	<b>5.477</b>	<b>2.572</b>	<b>2.905</b>	<b>2.249</b>	<b>1.570</b>	<b>2.603</b>
ANGERA * (2)	205	4.333	2.006	2.327	1.795	1.216	2.018
BARZOLA (3)	230	359	169	190	137	95	138
CAPRONNO	269	125	56	69	55	40	55
FORNETTO-VIGANE (4)	225	80	40	40	27	56	122
Bruschera	204	118	63	55	59	26	59
Montecatini	207	57	31	26	20	11	20
Paludi	206	51	29	22	15	2	15
Case Sparse	-	354	178	176	141	124	176
<b>Isolino (5)</b>	<b>193/193</b>	-	-	-	-	-	-
Case Sparse	-	-	-	-	-	-	-
<b>Lago Maggiore (6)</b>	<b>193</b>	-	-	-	-	-	-
<b>ARCISATE</b>	<b>310/1042</b>	<b>9.280</b>	<b>4.559</b>	<b>4.721</b>	<b>3.468</b>	<b>1.894</b>	<b>3.628</b>
ARCISATE * (1)	381	7.366	3.615	3.751	2.739	1.456	2.862
BRENNO USERIA (2)	382	1.630	799	831	627	362	652
VELMAIO	382	127	68	59	50	27	54
Casale Baranzello	359	18	10	8	6	5	7
Mirabello	405	17	9	8	6	3	6
Roccolo	405	50	24	26	16	17	20
Case Sparse	-	72	34	38	24	24	27
<b>ARSAGO SEPRIO</b>	<b>255/339</b>	<b>4.509</b>	<b>2.203</b>	<b>2.306</b>	<b>1.814</b>	<b>1.078</b>	<b>1.900</b>
ARSAGO SEPRIO * (1)	290	4.364	2.134	2.230	1.758	1.024	1.840
SEMPIONE (2)	275	62	32	30	22	28	26
Via d'Annunzio	290	18	8	10	6	6	6
Case Sparse	-	65	29	36	28	20	28
<b>AZZATE</b>	<b>238/415</b>	<b>3.820</b>	<b>1.885</b>	<b>1.935</b>	<b>1.531</b>	<b>891</b>	<b>1.646</b>
AZZATE * (1)	332	3.754	1.845	1.909	1.492	887	1.630
Case Sparse	-	66	40	26	39	4	16
<b>Lago di Varese (2)</b>	<b>238</b>	-	-	-	-	-	-
<b>AZZIO</b>	<b>275/425</b>	<b>701</b>	<b>353</b>	<b>348</b>	<b>289</b>	<b>350</b>	<b>365</b>
AZZIO * (1)	399	670	337	333	274	336	348
Comacchio (2)	351	26	14	12	11	12	13
Case Sparse	-	5	2	3	4	2	4
<b>BARASSO</b>	<b>290/1226</b>	<b>1.696</b>	<b>784</b>	<b>912</b>	<b>684</b>	<b>423</b>	<b>764</b>
BARASSO * (1)	401	1.619	759	860	670	412	749
Case Sparse	-	77	25	52	14	11	15
<b>BARDELLO</b>	<b>224/266</b>	<b>1.218</b>	<b>557</b>	<b>661</b>	<b>460</b>	<b>332</b>	<b>518</b>
BARDELLO * (1)	263	1.155	525	630	436	309	489
Casacce	260	29	14	15	10	9	12
Case Sparse	-	34	18	16	14	14	17
<b>Lago di Biandronno (2)</b>	<b>239</b>	-	-	-	-	-	-
<b>Lago di Varese (3)</b>	<b>238</b>	-	-	-	-	-	-
<b>Palude di Biandronno (4)</b>	<b>239/240</b>	-	-	-	-	-	-
<b>BEDERO VALCUVIA</b>	<b>348/796</b>	<b>602</b>	<b>295</b>	<b>307</b>	<b>239</b>	<b>343</b>	<b>346</b>
BEDERO VALCUVIA *	520	588	289	299	235	339	341
Case Sparse	-	14	6	8	4	4	5
<b>BESANO</b>	<b>271/850</b>	<b>2.350</b>	<b>1.142</b>	<b>1.208</b>	<b>886</b>	<b>667</b>	<b>981</b>
BESANO * (1)	350	2.341	1.136	1.205	884	663	974
Case Sparse	-	9	6	3	2	4	7
<b>BESNATE</b>	<b>265/340</b>	<b>4.822</b>	<b>2.365</b>	<b>2.457</b>	<b>1.873</b>	<b>1.277</b>	<b>1.928</b>
BESNATE *	300	4.665	2.285	2.380	1.818	1.229	1.870
Centenate	275	81	44	37	27	19	27
Roncaccio	291	24	11	13	8	8	8
Case Sparse	-	52	25	27	20	21	23
<b>BESOZZO</b>	<b>193/359</b>	<b>8.239</b>	<b>3.943</b>	<b>4.296</b>	<b>3.196</b>	<b>2.013</b>	<b>3.487</b>
BESOZZO * (2)	258	8.061	3.859	4.202	3.127	1.961	3.414
Bozza di Bogno	202	78	33	45	26	27	29
Castelletto	241	34	19	15	14	5	14
Fornace Fasani	222	17	8	9	7	4	8
Ronco	271	49	24	25	22	16	22
Case Sparse	-	-	-	-	-	-	-
<b>Lago Maggiore (3)</b>	<b>193</b>	-	-	-	-	-	-
<b>BIANDRONNO (1)</b>	<b>235/308</b>	<b>3.102</b>	<b>1.511</b>	<b>1.591</b>	<b>1.221</b>	<b>744</b>	<b>1.334</b>
BIANDRONNO * (2)	262	3.102	1.511	1.591	1.221	744	1.334
Case Sparse	-	-	-	-	-	-	-

**Tavola 3.3 segue - Altitudine, popolazione residente per sesso, numero delle famiglie, degli edifici e delle abitazioni, per comune e località abitata**

COMUNI E LOCALITÀ	Altitudine(mt)	Popolazione residente			Famiglie	Edifici	Abitazioni
		Totale	Maschi	Femmine			
<b>Isolino Virginia (3)</b>	<b>238/241</b>	-	-	-	-	-	-
Case Sparse	-	-	-	-	-	-	-
<b>Lago di Biandronno (4)</b>	<b>239</b>	-	-	-	-	-	-
<b>Lago di Varese (5)</b>	<b>238</b>	-	-	-	-	-	-
<b>Palude di Biandronno (6)</b>	<b>239/240</b>	-	-	-	-	-	-
<b>BISUSCHIO</b>	<b>325/1042</b>	<b>3.794</b>	<b>1.835</b>	<b>1.959</b>	<b>1.439</b>	<b>957</b>	<b>1.601</b>
BISUSCHIO * (1)	345	3.506	1.692	1.814	1.328	858	1.451
POGLIANA	487	126	64	62	53	57	85
Zerbi	350	102	50	52	38	27	44
Case Sparse	-	60	29	31	20	15	21
<b>BODIO LOMNAGO</b>	<b>238/413</b>	<b>2.012</b>	<b>1.000</b>	<b>1.012</b>	<b>734</b>	<b>584</b>	<b>843</b>
BODIO * (1)	273	1.936	958	978	707	566	810
Case Sparse	-	76	42	34	27	18	33
<b>Lago di Varese (2)</b>	<b>238</b>	-	-	-	-	-	-
<b>BREBBIA</b>	<b>193/295</b>	<b>3.120</b>	<b>1.545</b>	<b>1.575</b>	<b>1.234</b>	<b>979</b>	<b>1.383</b>
BOZZA MULINO (1)	205	34	20	14	13	14	14
BREBBIA * (2)	225	2.781	1.385	1.396	1.105	878	1.230
Roncaccio	230	37	17	20	14	10	15
Roncaglia (3)	255	19	9	10	7	6	7
Vittorio Veneto	220	26	11	15	8	5	13
Case Sparse	-	223	103	120	87	66	104
<b>Lago Maggiore (4)</b>	<b>193</b>	-	-	-	-	-	-
<b>BREGANO</b>	<b>220/339</b>	<b>726</b>	<b>360</b>	<b>366</b>	<b>286</b>	<b>233</b>	<b>372</b>
BREGANO *	303	710	352	358	280	229	366
Case Sparse	-	16	8	8	6	4	6
<b>Palude di Biandronno (1)</b>	<b>239/240</b>	-	-	-	-	-	-
<b>BRENTA</b>	<b>250/1235</b>	<b>1.646</b>	<b>819</b>	<b>827</b>	<b>639</b>	<b>497</b>	<b>679</b>
BRENTA * (1)	276	1.646	819	827	639	497	679
Case Sparse	-	-	-	-	-	-	-
<b>BREZZO DI BEDERO</b>	<b>193/760</b>	<b>950</b>	<b>470</b>	<b>480</b>	<b>409</b>	<b>1.150</b>	<b>1.507</b>
BEDERO *	352	517	255	262	224	314	470
BREZZO (1)	317	215	105	110	98	157	191
SIRPO AMENO (2)	276	21	9	12	6	71	90
VILLAGGIO BELMONTE (1)	272	27	13	14	13	211	339
VILLAGGIO OLANDESE	422	25	11	14	10	266	266
Betulla	300	19	12	7	9	16	17
Case Sparse	-	126	65	61	49	115	134
<b>Lago Maggiore (3)</b>	<b>193</b>	-	-	-	-	-	-
<b>BRINZIO</b>	<b>400/1032</b>	<b>804</b>	<b>413</b>	<b>391</b>	<b>319</b>	<b>309</b>	<b>429</b>
BRINZIO *	510	804	413	391	319	309	429
Case Sparse	-	-	-	-	-	-	-
<b>BRISSAGO-VALTRAVAGLIA</b>	<b>218/1166</b>	<b>1.051</b>	<b>525</b>	<b>526</b>	<b>392</b>	<b>460</b>	<b>572</b>
BRISSAGO-VALTRAVAGLIA *	429	317	160	157	128	185	225
PIANO (1)	226	455	235	220	162	115	170
ROGGIANO	409	209	107	102	83	127	140
Educandato Agricolo	345	30	5	25	6	7	10
Case Sparse	-	40	18	22	13	26	27
<b>BRUNELLO</b>	<b>337/423</b>	<b>954</b>	<b>480</b>	<b>474</b>	<b>355</b>	<b>196</b>	<b>385</b>
BRUNELLO *	383	793	396	397	295	154	322
CAMPI DI MAGGIO (1)	383	32	16	16	10	6	11
Santa Maria	395	46	24	22	19	14	19
Case Sparse	-	83	44	39	31	22	33
<b>BRUSIMPIANO</b>	<b>271/775</b>	<b>1.086</b>	<b>519</b>	<b>567</b>	<b>471</b>	<b>506</b>	<b>959</b>
ARDENA	473	108	53	55	49	96	130
BRUSIMPIANO *	289	912	429	483	387	346	669
Montelago-San Gottardo	300	24	14	10	15	34	76
Case Sparse	-	42	23	19	20	30	84
<b>Lago di Lugano (1)</b>	<b>271</b>	-	-	-	-	-	-
<b>BUGUGGIATE</b>	<b>238/376</b>	<b>3.140</b>	<b>1.523</b>	<b>1.617</b>	<b>1.181</b>	<b>617</b>	<b>1.270</b>
BUGUGGIATE * (1)	306	3.097	1.500	1.597	1.162	608	1.251
Case Sparse	-	43	23	20	19	9	19
<b>Lago di Varese (2)</b>	<b>238</b>	-	-	-	-	-	-
<b>BUSTO ARSIZIO</b>	<b>194/244</b>	<b>75.916</b>	<b>36.346</b>	<b>39.570</b>	<b>30.185</b>	<b>10.527</b>	<b>32.444</b>
BUSTO ARSIZIO * (1)	226	75.596	36.121	39.475	30.123	10.462	32.370
Case Sparse	-	320	225	95	62	65	74
<b>CADEGLIANO-VICONAGO</b>	<b>262/981</b>	<b>1.774</b>	<b>896</b>	<b>878</b>	<b>710</b>	<b>769</b>	<b>1.047</b>
AVIGNO	390	42	22	20	21	33	31
CADEGLIANO-VICONAGO * (1)	414	1.538	776	762	609	641	892
Argentera	410	56	29	27	22	20	29
Pradaccio	460	46	22	24	16	19	25
Statale	420	8	5	3	5	5	6
Case Sparse	-	84	42	42	37	51	64

**Tavola 3.3 segue - Altitudine, popolazione residente per sesso, numero delle famiglie, degli edifici e delle abitazioni, per comune e località abitata**

COMUNI E LOCALITÀ	Altitudine(mt)	Popolazione residente			Famiglie	Edifici	Abitazioni
		Totale	Maschi	Femmine			
<b>CADREZZATE</b>	<b>207/290</b>	<b>1.577</b>	<b>787</b>	<b>790</b>	<b>635</b>	<b>491</b>	<b>756</b>
CADREZZATE * (1)	281	1.436	708	728	582	445	695
Montecalvo	207	65	37	28	21	24	24
Case Sparse	-	76	42	34	32	22	37
<b>Lago di Monate (2)</b>	<b>266</b>	-	-	-	-	-	-
<b>CAIRATE</b>	<b>233/325</b>	<b>7.301</b>	<b>3.615</b>	<b>3.686</b>	<b>2.745</b>	<b>1.561</b>	<b>2.941</b>
BOLLADELLO-PEVERANZA (1)	281	3.573	1.779	1.794	1.332	806	1.430
CAIRATE * (2)	273	3.197	1.586	1.611	1.237	638	1.320
Barlam	279	59	28	31	19	15	19
Bordighera Mestre	271	61	25	36	21	19	23
Bozza al Ponte	276	122	59	63	43	31	48
Palazzine Mayer	234	45	23	22	15	3	17
Villaggio Benedetto Croce	271	26	15	11	8	6	8
Villaggio Papa Giovanni XXIII	276	50	24	26	15	5	16
Case Sparse	-	168	76	92	55	38	60
<b>CANTELLO</b>	<b>310/461</b>	<b>4.244</b>	<b>2.111</b>	<b>2.133</b>	<b>1.606</b>	<b>894</b>	<b>1.718</b>
CANTELLO *	404	3.515	1.700	1.815	1.342	732	1.435
GAGGIOLO	380	657	373	284	238	141	252
Case Sparse	-	72	38	34	26	21	31
<b>CARAVATE</b>	<b>222/521</b>	<b>2.607</b>	<b>1.272</b>	<b>1.335</b>	<b>1.005</b>	<b>639</b>	<b>1.111</b>
CARAVATE * (1)	296	2.509	1.227	1.282	964	608	1.065
Cascina	236	22	11	11	10	7	10
Virolo	236	48	21	27	20	12	20
Case Sparse	-	28	13	15	11	12	16
<b>CARDANO AL CAMPO</b>	<b>222/259</b>	<b>12.084</b>	<b>5.886</b>	<b>6.198</b>	<b>4.778</b>	<b>2.657</b>	<b>5.025</b>
CARDANO AL CAMPO * (1)	240	12.072	5.879	6.193	4.774	2.651	5.017
Case Sparse	-	12	7	5	4	6	8
<b>CARNAGO</b>	<b>310/371</b>	<b>5.639</b>	<b>2.695</b>	<b>2.944</b>	<b>2.143</b>	<b>1.143</b>	<b>2.287</b>
CARNAGO * (1)	354	4.752	2.267	2.485	1.808	926	1.921
ROVATE	352	710	335	375	271	167	296
STRIBIANA (2)	370	102	52	50	38	27	39
Brianzola	348	19	10	9	9	8	12
Case Sparse	-	56	31	25	17	15	19
<b>CARONNO PERTUSELLA</b>	<b>180/202</b>	<b>12.052</b>	<b>5.907</b>	<b>6.145</b>	<b>4.724</b>	<b>2.133</b>	<b>5.013</b>
CARONNO PERTUSELLA * (1)	194	12.029	5.894	6.135	4.718	2.130	5.007
Case Sparse	-	23	13	10	6	3	6
<b>CARONNO VARESINO</b>	<b>299/403</b>	<b>4.602</b>	<b>2.258</b>	<b>2.344</b>	<b>1.751</b>	<b>1.012</b>	<b>1.808</b>
CARONNO VARESINO * (1)	403	4.441	2.175	2.266	1.696	977	1.751
SASSO (2)	335	41	21	20	12	6	12
Brughiera	382	35	17	18	15	9	15
Case Sparse	-	85	45	40	28	20	30
<b>CASALE LITTA</b>	<b>239/415</b>	<b>2.420</b>	<b>1.183</b>	<b>1.237</b>	<b>917</b>	<b>723</b>	<b>986</b>
BERNATE	305	339	165	174	134	80	150
CASALE LITTA *	382	774	384	390	294	242	329
SAN PANCRAZIO	325	310	155	155	108	98	122
VILLADOSIA	317	925	438	487	357	285	356
Fabricco	250	40	22	18	13	6	13
Gaggio	265	32	19	13	11	12	16
Case Sparse	-	-	-	-	-	-	-
<b>Palude Brabbia (1)</b>	<b>239/241</b>	-	-	-	-	-	-
<b>CASALZUIGNO</b>	<b>264/1235</b>	<b>1.207</b>	<b>593</b>	<b>614</b>	<b>525</b>	<b>528</b>	<b>761</b>
ARCUMEGGIA	570	67	31	36	38	95	106
CASALZUIGNO * (1)	350	1.136	561	575	484	404	626
Case Sparse	-	4	1	3	3	29	29
<b>CASCIAGO</b>	<b>250/543</b>	<b>4.019</b>	<b>1.919</b>	<b>2.100</b>	<b>1.448</b>	<b>845</b>	<b>1.538</b>
CASCIAGO * (1)	426	3.981	1.899	2.082	1.435	831	1.522
Case Sparse	-	38	20	18	13	14	16
<b>CASORATE SEMPIONE</b>	<b>228/292</b>	<b>5.070</b>	<b>2.470</b>	<b>2.600</b>	<b>2.017</b>	<b>1.279</b>	<b>2.172</b>
CASORATE SEMPIONE * (1)	282	5.046	2.457	2.589	2.007	1.269	2.160
Case Sparse	-	24	13	11	10	10	12
<b>CASSANO MAGNAGO</b>	<b>242/321</b>	<b>20.668</b>	<b>10.043</b>	<b>10.625</b>	<b>7.736</b>	<b>4.069</b>	<b>8.164</b>
CASSANO MAGNAGO * (1)	261	20.458	9.941	10.517	7.662	4.020	8.085
MONTE ROSA (2)	290	89	43	46	34	23	36
Marconi	287	16	8	8	8	5	8
Case Sparse	-	105	51	54	32	21	35
<b>CASSANO VALCUVIA</b>	<b>240/1087</b>	<b>541</b>	<b>267</b>	<b>274</b>	<b>228</b>	<b>186</b>	<b>336</b>
CASSANO VALCUVIA *	296	322	156	166	144	122	222
Noga	310	64	33	31	24	12	27
Sotto Il Sasso	300	23	14	9	9	8	13
Via Provinciale	280	14	7	7	5	4	7
Case Sparse	-	118	57	61	46	40	67
<b>CASTELLANZA</b>	<b>205/232</b>	<b>14.569</b>	<b>6.971</b>	<b>7.598</b>	<b>5.901</b>	<b>2.138</b>	<b>6.259</b>

**Tavola 3.3 segue - Altitudine, popolazione residente per sesso, numero delle famiglie, degli edifici e delle abitazioni, per comune e località abitata**

COMUNI E LOCALITÀ	Altitudine(mt)	Popolazione residente			Famiglie	Edifici	Abitazioni
		Totale	Maschi	Femmine			
CASTELLANZA * (1)	216	14.526	6.947	7.579	5.885	2.126	6.242
Case Sparse	-	43	24	19	16	12	17
<b>CASTELLO CABIAGLIO</b>	<b>363/1226</b>	<b>503</b>	<b>262</b>	<b>241</b>	<b>218</b>	<b>236</b>	<b>376</b>
CASTELLO CABIAGLIO *	514	456	238	218	204	226	360
Provinciale Per Orino	520	36	18	18	11	7	13
Case Sparse	-	11	6	5	3	3	3
<b>CASTELSEPRIO</b>	<b>241/352</b>	<b>1.237</b>	<b>600</b>	<b>637</b>	<b>472</b>	<b>288</b>	<b>510</b>
CASTELSEPRIO *	310	1.199	581	618	459	279	497
Cascina Brughera	333	27	12	15	8	5	8
Case Sparse	-	11	7	4	5	4	5
<b>CASTELVECCANA</b>	<b>193/1235</b>	<b>1.963</b>	<b>946</b>	<b>1.017</b>	<b>875</b>	<b>1.202</b>	<b>1.536</b>
CASTELLO * (1)	257	1.416	671	745	644	931	1.176
Case Sparse	-	547	275	272	231	271	360
<b>Lago Maggiore (2)</b>	<b>193</b>	-	-	-	-	-	-
<b>CASTIGLIONE OLONA</b>	<b>254/402</b>	<b>7.696</b>	<b>3.786</b>	<b>3.910</b>	<b>2.941</b>	<b>1.446</b>	<b>3.019</b>
CASTIGLIONE OLONA * (1)	307	6.993	3.418	3.575	2.688	1.275	2.756
GORNATE SUPERIORE	321	553	291	262	199	133	212
Caronno Corbellaro	311	19	11	8	7	13	7
Case Sparse	-	131	66	65	47	25	44
<b>CASTRONNO</b>	<b>315/390</b>	<b>4.842</b>	<b>2.422</b>	<b>2.420</b>	<b>1.818</b>	<b>1.100</b>	<b>2.020</b>
CASCINE MAGGIO (1)	341	816	404	412	320	154	359
CASTRONNO * (2)	325	3.595	1.804	1.791	1.336	830	1.473
SANT'ALESSANDRO	324	369	180	189	139	99	162
Colodri	350	44	26	18	15	8	16
Case Sparse	-	18	8	10	8	9	10
<b>CAVARIA CON PREMEZZO</b>	<b>257/320</b>	<b>4.788</b>	<b>2.367</b>	<b>2.421</b>	<b>1.775</b>	<b>1.068</b>	<b>1.870</b>
CAVARIA CON PREMEZZO * (1)	268	4.754	2.350	2.404	1.763	1.058	1.855
Montello	270	13	7	6	5	4	7
Case Sparse	-	21	10	11	7	6	8
<b>CAZZAGO BRABBIA</b>	<b>238/265</b>	<b>785</b>	<b>362</b>	<b>423</b>	<b>303</b>	<b>281</b>	<b>325</b>
CAZZAGO BRABBIA * (1)	265	719	331	388	275	259	296
Case Sparse	-	66	31	35	28	22	29
<b>Lago di Varese (2)</b>	<b>238</b>	-	-	-	-	-	-
<b>Palude Brabbia (3)</b>	<b>238/241</b>	-	-	-	-	-	-
<b>CISLAGO</b>	<b>225/262</b>	<b>8.683</b>	<b>4.254</b>	<b>4.429</b>	<b>3.318</b>	<b>1.449</b>	<b>3.397</b>
CISLAGO *	237	7.894	3.861	4.033	3.047	1.286	3.119
MASSINA	231	673	333	340	230	146	237
Mombello	256	28	13	15	11	2	11
Case Sparse	-	88	47	41	30	15	30
<b>CITTIGLIO</b>	<b>218/1125</b>	<b>3.718</b>	<b>1.825</b>	<b>1.893</b>	<b>1.515</b>	<b>1.242</b>	<b>1.776</b>
CITTIGLIO * (1)	254	3.629	1.776	1.853	1.467	1.071	1.601
VARARO	750	40	22	18	25	105	104
ZONA INDUSTRIALE (2)	220	21	11	10	7	9	11
Pozzit	390	9	4	5	5	12	12
Case Sparse	-	19	12	7	11	45	48
<b>CLIVIO</b>	<b>395/505</b>	<b>1.963</b>	<b>948</b>	<b>1.015</b>	<b>744</b>	<b>457</b>	<b>790</b>
CLIVIO *	468	1.529	735	794	600	342	630
MOLINO DI SOPRA (1)	429	21	11	10	7	7	7
Ca' Bella I	470	15	8	7	6	6	8
Ca' Bella II	478	34	16	18	12	6	12
Molino di Sotto	430	47	23	24	15	21	20
Case Sparse	-	317	155	162	104	75	113
<b>COCQUIO-TREVISAGO</b>	<b>235/1139</b>	<b>4.600</b>	<b>2.248</b>	<b>2.352</b>	<b>1.806</b>	<b>1.255</b>	<b>2.036</b>
CALDANA	397	658	320	338	287	279	414
COCQUIO * (1)	291	3.824	1.866	1.958	1.473	938	1.576
MEDÙ (2)	235	50	26	24	20	20	20
Case Sparse	-	68	36	32	26	18	26
<b>COMABBIO</b>	<b>243/471</b>	<b>958</b>	<b>472</b>	<b>486</b>	<b>376</b>	<b>367</b>	<b>458</b>
COMABBIO *	307	869	425	444	342	323	401
Per Travedona	310	33	18	15	14	8	16
Sito delle Querce	268	14	6	8	6	20	19
Case Sparse	-	42	23	19	14	16	22
<b>Lago di Comabbio (1)</b>	<b>243</b>	-	-	-	-	-	-
<b>Lago di Monate (2)</b>	<b>266</b>	-	-	-	-	-	-
<b>COMERIO</b>	<b>286/1168</b>	<b>2.352</b>	<b>1.080</b>	<b>1.272</b>	<b>932</b>	<b>548</b>	<b>1.053</b>
COMERIO * (1)	382	2.229	1.017	1.212	885	502	1.004
MURO (2)	286	113	59	54	44	43	45
Case Sparse	-	10	4	6	3	3	4
<b>CREMENAGA</b>	<b>252/970</b>	<b>779</b>	<b>395</b>	<b>384</b>	<b>298</b>	<b>274</b>	<b>310</b>
CREMENAGA *	272	779	395	384	298	274	310
Case Sparse	-	-	-	-	-	-	-
<b>CROSIO DELLA VALLE</b>	<b>294/351</b>	<b>572</b>	<b>274</b>	<b>298</b>	<b>229</b>	<b>170</b>	<b>256</b>



**Tavola 3.3 segue - Altitudine, popolazione residente per sesso, numero delle famiglie, degli edifici e delle abitazioni, per comune e località abitata**

COMUNI E LOCALITÀ	Altitudine(mt)	Popolazione residente			Famiglie	Edifici	Abitazioni
		Totale	Maschi	Femmine			
CROSIO DELLA VALLE * (1)	322	535	256	279	213	159	239
Via Caregò	306	19	7	12	10	6	11
Case Sparse	-	18	11	7	6	5	6
<b>CUASSO AL MONTE</b>	<b>274/1129</b>	<b>3.065</b>	<b>1.496</b>	<b>1.569</b>	<b>1.293</b>	<b>1.153</b>	<b>1.895</b>
BORGNANA	470	279	135	144	117	128	171
CAVAGNANO	550	552	266	286	238	246	321
CUASSO AL LAGO I (1)	320	13	9	4	9	5	165
CUASSO AL MONTE *	530	420	208	212	188	189	250
CUASSO AL PIANO (2)	326	1.504	727	777	613	458	675
Alpe Tedesco	726	35	19	16	15	31	44
Cuasso al Lago II	320	26	13	13	9	3	46
Imborgnana	726	85	42	43	41	34	94
Ospedale Provinciale	730	17	10	7	10	4	10
San Salvatore	432	93	47	46	38	34	92
Case Sparse	-	41	20	21	15	21	27
<b>CUGLIATE-FABIASCO</b>	<b>435/1100</b>	<b>2.805</b>	<b>1.422</b>	<b>1.383</b>	<b>1.055</b>	<b>733</b>	<b>1.234</b>
CUGLIATE-FABIASCO * (1)	516	2.584	1.303	1.281	976	654	1.125
Cave	457	53	29	24	15	14	17
Case Sparse	-	168	90	78	64	65	92
<b>CUNARDO</b>	<b>298/796</b>	<b>2.549</b>	<b>1.231</b>	<b>1.318</b>	<b>991</b>	<b>831</b>	<b>1.123</b>
CUNARDO *	450	2.360	1.140	1.220	926	735	1.021
Camartino	350	32	15	17	12	25	28
Fornaci	364	26	12	14	8	10	8
Riano	462	46	23	23	14	20	20
Case Sparse	-	85	41	44	31	41	46
<b>CURIGLIA CON MONTEVIASCO</b>	<b>453/1650</b>	<b>201</b>	<b>101</b>	<b>100</b>	<b>100</b>	<b>390</b>	<b>340</b>
CURIGLIA *	670	160	76	84	79	194	169
MONTEVIASCO	925	25	15	10	12	109	96
Piero	636	16	10	6	9	41	29
Case Sparse	-	-	-	-	-	46	46
<b>CUVEGLIO</b>	<b>264/1087</b>	<b>3.021</b>	<b>1.454</b>	<b>1.567</b>	<b>1.206</b>	<b>967</b>	<b>1.374</b>
CAVONA	314	259	126	133	110	111	134
CUVEGLIO * (1)	294	2.692	1.289	1.403	1.067	828	1.202
Molino Galli	300	26	14	12	9	4	9
Case Sparse	-	44	25	19	20	24	29
<b>CUVIO</b>	<b>264/1168</b>	<b>1.515</b>	<b>749</b>	<b>766</b>	<b>618</b>	<b>438</b>	<b>782</b>
CUVIO * (1)	309	1.333	654	679	550	359	698
Ca' di Gnem	355	12	6	6	5	8	8
Comacchio (2)	351	139	71	68	61	67	73
Case Sparse	-	31	18	13	2	4	3
<b>DAVERIO</b>	<b>258/387</b>	<b>2.634</b>	<b>1.308</b>	<b>1.326</b>	<b>997</b>	<b>621</b>	<b>1.013</b>
DAVERIO * (1)	327	2.552	1.263	1.289	968	596	977
Marogna	297	26	14	12	12	4	11
Case Sparse	-	56	31	25	17	21	25
<b>DUMENZA</b>	<b>300/1575</b>	<b>1.325</b>	<b>655</b>	<b>670</b>	<b>561</b>	<b>795</b>	<b>1.020</b>
DUE COSSANI	560	211	110	101	93	131	174
DUMENZA *	411	828	394	434	355	445	583
VIGNONE I (1)	477	16	11	5	7	64	69
Località Vignone	380	11	5	6	6	12	13
Torbera	400	104	54	50	38	29	50
Vignone II	450	15	8	7	6	5	7
Case Sparse	-	140	73	67	56	109	124
<b>DUNO</b>	<b>425/1203</b>	<b>148</b>	<b>70</b>	<b>78</b>	<b>86</b>	<b>172</b>	<b>296</b>
DUNO *	530	147	70	77	85	141	264
Case Sparse	-	1	-	1	1	31	32
<b>FAGNANO OLONA</b>	<b>224/275</b>	<b>10.418</b>	<b>5.071</b>	<b>5.347</b>	<b>3.870</b>	<b>2.373</b>	<b>4.026</b>
FAGNANO OLONA-BERGORO * (1)	265	10.201	4.952	5.249	3.800	2.298	3.952
Balzarine	245	119	66	53	34	37	36
Case Sparse	-	98	53	45	36	38	38
<b>FERNO</b>	<b>208/227</b>	<b>6.364</b>	<b>3.123</b>	<b>3.241</b>	<b>2.352</b>	<b>1.474</b>	<b>2.437</b>
FERNO * (1)	211	5.823	2.848	2.975	2.154	1.340	2.227
SAN MACARIO (2)	212	541	275	266	198	133	210
Case Sparse	-	-	-	-	-	1	-
<b>FERRERA DI VARESE</b>	<b>242/462</b>	<b>564</b>	<b>285</b>	<b>279</b>	<b>229</b>	<b>235</b>	<b>288</b>
FERRERA DI VARESE *	299	439	227	212	181	198	232
Mondiscia	335	38	17	21	14	11	19
Case Sparse	-	87	41	46	34	26	37
<b>GALLARATE</b>	<b>227/307</b>	<b>46.361</b>	<b>22.049</b>	<b>24.312</b>	<b>18.701</b>	<b>6.612</b>	<b>20.042</b>
GALLARATE * (1)	238	46.356	22.046	24.310	18.699	6.610	20.040
Case Sparse	-	5	3	2	2	2	2
<b>GALLIATE LOMBARDO</b>	<b>238/336</b>	<b>844</b>	<b>415</b>	<b>429</b>	<b>304</b>	<b>214</b>	<b>321</b>
GALLIATE LOMBARDO * (1)	335	784	383	401	282	195	297

**Tavola 3.3 segue - Altitudine, popolazione residente per sesso, numero delle famiglie, degli edifici e delle abitazioni, per comune e località abitata**

COMUNI E LOCALITÀ	Altitudine(mt)	Popolazione residente			Famiglie	Edifici	Abitazioni
		Totale	Maschi	Femmine			
<i>Case Sparse</i>	-	60	32	28	22	19	24
<b>Lago di Varese (2)</b>	<b>238</b>	-	-	-	-	-	-
<b>GAVIRATE</b>	<b>238/1139</b>	<b>9.400</b>	<b>4.544</b>	<b>4.856</b>	<b>3.669</b>	<b>2.055</b>	<b>3.936</b>
GAVIRATE * (2)	261	9.396	4.542	4.854	3.667	2.053	3.934
<i>Case Sparse</i>	-	4	2	2	2	2	2
<b>Lago di Varese (3)</b>	<b>238</b>	-	-	-	-	-	-
<b>GAZZADA SCHIANNO</b>	<b>300/442</b>	<b>4.517</b>	<b>2.188</b>	<b>2.329</b>	<b>1.824</b>	<b>975</b>	<b>1.955</b>
CAMPAGNOLA (1)	370	30	13	17	13	5	13
GAZZADA SCHIANNO * (2)	363	4.302	2.080	2.222	1.749	930	1.878
ROCCOLO (3)	400	41	17	24	14	9	15
VIA ANTONIO GRAMSCI (1)	345	10	8	2	3	1	3
Via Adua	395	42	25	17	15	12	15
Vigano	364	29	12	17	9	4	10
<i>Case Sparse</i>	-	63	33	30	21	14	21
<b>GEMONIO</b>	<b>233/406</b>	<b>2.552</b>	<b>1.219</b>	<b>1.333</b>	<b>1.076</b>	<b>725</b>	<b>1.170</b>
GEMONIO * (1)	303	2.343	1.113	1.230	1.002	680	1.092
<i>Case Sparse</i>	-	209	106	103	74	45	78
<b>GERENZANO</b>	<b>212/232</b>	<b>9.028</b>	<b>4.400</b>	<b>4.628</b>	<b>3.427</b>	<b>1.460</b>	<b>3.566</b>
FAGNANA (1)	229	8	4	4	3	2	4
FUSETTI (2)	220	149	73	76	63	35	66
GERENZANO * (1)	226	8.569	4.163	4.406	3.258	1.363	3.394
Beretta	221	26	14	12	9	3	9
Buonarroti	219	24	13	11	8	5	8
Cascina Inglesina	221	26	16	10	12	2	12
Massinetta	220	17	11	6	5	4	5
Moneta	230	116	61	55	36	23	36
Vigna	221	15	5	10	6	4	6
<i>Case Sparse</i>	-	78	40	38	27	19	26
<b>GERMIGNAGA</b>	<b>193/375</b>	<b>3.596</b>	<b>1.723</b>	<b>1.873</b>	<b>1.504</b>	<b>966</b>	<b>1.830</b>
GERMIGNAGA * (1)	204	3.500	1.676	1.824	1.470	941	1.795
MIRANDOLA NUOVA (2)	209	44	21	23	15	7	15
Euroville	325	17	8	9	8	9	8
Pont del Brich	202	35	18	17	11	9	12
<i>Case Sparse</i>	-	-	-	-	-	-	-
<b>Lago Maggiore (3)</b>	<b>193</b>	-	-	-	-	-	-
<b>GOLASECCA</b>	<b>190/317</b>	<b>2.485</b>	<b>1.211</b>	<b>1.274</b>	<b>1.018</b>	<b>827</b>	<b>1.186</b>
GOLASECCA *	280	2.355	1.151	1.204	972	788	1.129
<i>Case Sparse</i>	-	130	60	70	46	39	57
<b>GORLA MAGGIORE</b>	<b>217/270</b>	<b>4.836</b>	<b>2.403</b>	<b>2.433</b>	<b>1.849</b>	<b>973</b>	<b>1.951</b>
GORLA MAGGIORE *	258	4.788	2.375	2.413	1.833	961	1.932
Belvedere	266	19	12	7	7	2	7
<i>Case Sparse</i>	-	29	16	13	9	10	12
<b>GORLA MINORE</b>	<b>214/256</b>	<b>7.446</b>	<b>3.676</b>	<b>3.770</b>	<b>2.836</b>	<b>1.379</b>	<b>3.001</b>
GORLA MINORE * (1)	237	7.359	3.633	3.726	2.806	1.349	2.967
Del Vacchè	249	16	9	7	6	5	6
<i>Case Sparse</i>	-	71	34	37	24	25	28
<b>GORNATE-OLONA</b>	<b>246/377</b>	<b>1.901</b>	<b>933</b>	<b>968</b>	<b>705</b>	<b>461</b>	<b>725</b>
BICICCERA (1)	290	190	93	97	70	62	70
GORNATE OLONA *	303	1.366	662	704	518	306	531
TORBA	246	153	80	73	49	42	49
Ceriano	300	46	23	23	14	6	14
Montello	364	23	15	8	9	11	14
San Pancrazio	254	46	23	23	18	15	18
<i>Case Sparse</i>	-	77	37	40	27	19	29
<b>GRANTOLA</b>	<b>238/508</b>	<b>1.190</b>	<b>575</b>	<b>615</b>	<b>463</b>	<b>341</b>	<b>546</b>
GRANTOLA * (1)	250	1.170	566	604	455	329	534
<i>Case Sparse</i>	-	20	9	11	8	12	12
<b>INARZO</b>	<b>239/350</b>	<b>805</b>	<b>384</b>	<b>421</b>	<b>317</b>	<b>227</b>	<b>323</b>
INARZO * (1)	261	805	384	421	317	227	323
<i>Case Sparse</i>	-	-	-	-	-	-	-
<b>Palude Brabbia (2)</b>	<b>239/241</b>	-	-	-	-	-	-
<b>INDUNO OLONA</b>	<b>347/1032</b>	<b>9.810</b>	<b>4.724</b>	<b>5.086</b>	<b>3.769</b>	<b>1.759</b>	<b>4.021</b>
INDUNO OLONA * (1)	394	9.701	4.672	5.029	3.730	1.726	3.968
Frascarolo	472	41	19	22	17	2	17
<i>Case Sparse</i>	-	68	33	35	22	31	36
<b>ISPRA</b>	<b>193/311</b>	<b>4.686</b>	<b>2.297</b>	<b>2.389</b>	<b>1.950</b>	<b>1.281</b>	<b>2.553</b>
BARZA (1)	235	365	181	184	142	127	158
ISPRA * (2)	220	3.798	1.860	1.938	1.567	1.001	1.899
Esperia	231	140	64	76	70	15	151
Monzeglio	209	103	54	49	44	37	57
Quassa	206	13	5	8	6	12	12
<i>Case Sparse</i>	-	267	133	134	121	89	276

**Tavola 3.3 segue - Altitudine, popolazione residente per sesso, numero delle famiglie, degli edifici e delle abitazioni, per comune e località abitata**

COMUNI E LOCALITÀ	Altitudine(mt)	Popolazione residente			Famiglie	Edifici	Abitazioni
		Totale	Maschi	Femmine			
<b>Lago Maggiore (3)</b>	<b>193</b>	-	-	-	-	-	-
<b>JERAGO CON ORAGO</b>	<b>274/354</b>	<b>4.688</b>	<b>2.317</b>	<b>2.371</b>	<b>1.775</b>	<b>1.073</b>	<b>1.836</b>
JERAGO CON ORAGO * (1)	324	4.587	2.268	2.319	1.735	1.047	1.795
Castello	330	13	7	6	7	6	7
Case Sparse	-	88	42	46	33	20	34
<b>LAVENA PONTE TRESA</b>	<b>271/825</b>	<b>5.227</b>	<b>2.537</b>	<b>2.690</b>	<b>2.101</b>	<b>1.168</b>	<b>2.515</b>
LAVENA PONTE TRESA * (1)	275	5.104	2.473	2.631	2.046	1.135	2.444
Piacco	425	92	45	47	42	20	47
Case Sparse	-	31	19	12	13	13	24
<b>Lago di Lugano (2)</b>	<b>271</b>	-	-	-	-	-	-
<b>LAVENO-MOMBELLO</b>	<b>193/1062</b>	<b>8.736</b>	<b>4.039</b>	<b>4.697</b>	<b>3.728</b>	<b>2.338</b>	<b>4.992</b>
CERRO	200	439	207	232	210	280	574
LAVENO * (1)	205	7.982	3.676	4.306	3.388	1.919	4.211
Casere	768	15	9	6	8	34	40
Nove Fontane	210	102	44	58	39	20	40
Case Sparse	-	198	103	95	83	85	127
<b>Lago Maggiore (2)</b>	<b>193</b>	-	-	-	-	-	-
<b>LEGGIUNO</b>	<b>193/326</b>	<b>2.863</b>	<b>1.354</b>	<b>1.509</b>	<b>1.186</b>	<b>1.236</b>	<b>1.835</b>
BARAGGIA (1)	223	105	47	58	44	28	52
COBBIONE (1)	223	94	42	52	34	17	35
LEGGIUNO * (2)	240	2.343	1.107	1.236	969	1.027	1.446
Bosco	292	89	42	47	39	64	104
Mirasole	288	116	59	57	47	33	112
Quicchio	272	35	18	17	15	19	23
Case Sparse	-	81	39	42	38	48	63
<b>Lago Maggiore (3)</b>	<b>193</b>	-	-	-	-	-	-
<b>LONATE CEPPINO</b>	<b>233/303</b>	<b>4.068</b>	<b>1.995</b>	<b>2.073</b>	<b>1.536</b>	<b>851</b>	<b>1.700</b>
CEPPINE (1)	300	104	51	53	37	22	45
LONATE CEPPINO *	287	3.797	1.855	1.942	1.430	797	1.564
Brugheraccia-Cerrine	281	43	24	19	17	8	18
Cardellini	280	15	7	8	6	4	6
Molino Taglioretti	233	58	31	27	26	5	43
San Bernardo (2)	286	12	7	5	3	2	3
Case Sparse	-	39	20	19	17	13	21
<b>LONATE POZZOLO (1)</b>	<b>141/217</b>	<b>11.480</b>	<b>5.643</b>	<b>5.837</b>	<b>4.243</b>	<b>2.422</b>	<b>4.585</b>
LONATE POZZOLO * (2)	205	10.788	5.295	5.493	3.993	2.206	4.307
TORNAVENTO	197	275	141	134	97	56	103
Alzaia del Naviglio	150	24	13	11	11	9	15
Castellana	167	9	5	4	5	2	5
Olona Est	204	25	14	11	7	4	7
Sant'Anna Ovest	203	160	72	88	58	64	63
Case Sparse	-	199	103	96	72	81	85
<b>Isola Lacuale (3)</b>	<b>141/152</b>	-	-	-	-	-	-
Case Sparse	-	-	-	-	-	-	-
<b>LOZZA</b>	<b>276/384</b>	<b>951</b>	<b>467</b>	<b>484</b>	<b>364</b>	<b>289</b>	<b>401</b>
LOZZA *	329	948	465	483	363	288	400
Case Sparse	-	3	2	1	1	1	1
<b>LUINO</b>	<b>193/630</b>	<b>14.234</b>	<b>6.780</b>	<b>7.454</b>	<b>6.094</b>	<b>2.757</b>	<b>6.977</b>
CASCINA CATTANEO (1)	203	111	60	51	45	5	50
COLMEGNA (2)	210	379	180	199	181	309	359
LONGHIROLO	418	235	112	123	90	69	91
LUINO * (1)	202	12.162	5.787	6.375	5.205	1.913	5.728
POPPINO	400	708	331	377	294	215	343
Biviglione	348	42	19	23	16	11	16
Bonga	409	61	28	33	27	27	35
Brughiere	351	18	10	8	7	6	8
Cattel	317	46	21	25	21	17	21
Cucco	400	46	21	25	22	20	23
Fornasette	325	13	7	6	5	4	5
Gaggio	400	37	19	18	26	51	128
Gorizia	206	37	19	18	15	9	15
Montegrino	377	19	9	10	6	3	6
Nucleo Longhirolo	418	20	8	12	7	5	7
Pianazzo	422	110	52	58	46	34	46
Trebedora	335	22	11	11	9	6	11
Valdo	494	11	6	5	5	5	6
Case Sparse	-	157	80	77	67	48	79
<b>Lago Maggiore (3)</b>	<b>193</b>	-	-	-	-	-	-
<b>LUVINATE</b>	<b>290/1226</b>	<b>1.386</b>	<b>681</b>	<b>705</b>	<b>559</b>	<b>286</b>	<b>627</b>
LUVINATE * (1)	425	1.311	640	671	529	263	592
Al Poggio	550	22	12	10	11	2	12
Case Sparse	-	53	29	24	19	21	23

**Tavola 3.3 segue - Altitudine, popolazione residente per sesso, numero delle famiglie, degli edifici e delle abitazioni, per comune e località abitata**

COMUNI E LOCALITÀ	Altitudine(mt)	Popolazione residente			Famiglie	Edifici	Abitazioni
		Totale	Maschi	Femmine			
<b>MACCAGNO</b>	<b>193/1200</b>	<b>2.004</b>	<b>964</b>	<b>1.040</b>	<b>878</b>	<b>1.221</b>	<b>1.605</b>
CAMPAGNANO	630	132	62	70	60	163	164
GARABIOLO	535	118	61	57	51	96	104
MACCAGNO *	210	1.687	804	883	735	788	1.183
MUSIGNANO	746	26	14	12	14	69	57
Entiglio	250	13	7	6	5	9	11
Orascio	336	10	6	4	5	27	26
Sarangio (1)	524	9	6	3	4	45	34
Case Sparse	-	9	4	5	4	24	26
<b>Lago Delio (2)</b>	<b>930</b>	-	-	-	-	-	-
<b>Lago Maggiore (3)</b>	<b>193</b>	-	-	-	-	-	-
<b>MALGESSO</b>	<b>208/310</b>	<b>1.113</b>	<b>556</b>	<b>557</b>	<b>440</b>	<b>416</b>	<b>485</b>
MALGESSO *	291	780	396	384	309	302	344
Costanza	260	36	15	21	17	16	20
Poiano	225	88	43	45	32	33	35
Roncaglia (1)	255	150	73	77	55	45	58
Case Sparse	-	59	29	30	27	20	28
<b>MALNATE</b>	<b>282/494</b>	<b>15.192</b>	<b>7.245</b>	<b>7.947</b>	<b>5.733</b>	<b>2.318</b>	<b>6.127</b>
MALNATE *	355	14.201	6.769	7.432	5.367	2.135	5.749
SAN SALVATORE (1)	370	793	381	412	295	140	304
Baraggia	346	74	36	38	30	13	30
Molini di Gurone	282	19	8	11	7	4	8
Via Doberdò	388	21	10	11	6	8	6
Case Sparse	-	84	41	43	28	18	30
<b>MARCHIROLO</b>	<b>435/1129</b>	<b>3.153</b>	<b>1.543</b>	<b>1.610</b>	<b>1.211</b>	<b>762</b>	<b>1.498</b>
MARCHIROLO * (1)	500	3.146	1.539	1.607	1.208	755	1.492
Aisel (2)	752	-	-	-	-	2	-
Case Sparse	-	7	4	3	3	5	6
<b>MARNATE</b>	<b>211/241</b>	<b>5.967</b>	<b>2.928</b>	<b>3.039</b>	<b>2.273</b>	<b>1.264</b>	<b>2.357</b>
MARNATE * (1)	227	5.950	2.920	3.030	2.266	1.261	2.350
Case Sparse	-	17	8	9	7	3	7
<b>MARZIO</b>	<b>550/875</b>	<b>287</b>	<b>144</b>	<b>143</b>	<b>120</b>	<b>196</b>	<b>332</b>
MARZIO *	728	272	137	135	115	190	326
Case Sparse	-	15	7	8	5	6	6
<b>MASCIAGO PRIMO</b>	<b>265/580</b>	<b>272</b>	<b>137</b>	<b>135</b>	<b>104</b>	<b>123</b>	<b>166</b>
MASCIAGO PRIMO *	343	235	115	120	87	104	139
Mondada	390	9	7	2	5	6	12
Case Sparse	-	28	15	13	12	13	15
<b>MERCALLO</b>	<b>237/471</b>	<b>1.679</b>	<b>836</b>	<b>843</b>	<b>671</b>	<b>440</b>	<b>744</b>
MERCALLO *	277	1.660	827	833	664	429	730
Cascina Mirabella	263	17	8	9	6	5	7
Case Sparse	-	2	1	1	1	6	7
<b>Lago di Comabbio (1)</b>	<b>243</b>	-	-	-	-	-	-
<b>MESENZANA</b>	<b>226/1099</b>	<b>1.231</b>	<b>598</b>	<b>633</b>	<b>462</b>	<b>457</b>	<b>535</b>
MESENZANA * (1)	305	1.154	561	593	434	433	502
Ramelli	320	30	18	12	10	9	11
Case Sparse	-	47	19	28	18	15	22
<b>MONTEGRINO VALTRAVAGLIA</b>	<b>207/972</b>	<b>1.183</b>	<b>588</b>	<b>595</b>	<b>496</b>	<b>677</b>	<b>851</b>
BOSCO VALTRAVAGLIA	431	256	126	130	121	171	205
GRANTOLA (1)	265	85	39	46	37	41	47
MONTEGRINO VALTRAVAGLIA *	525	240	121	119	107	160	238
Bonera	550	45	24	21	19	40	37
Cadorna	622	36	17	19	16	33	37
Castendallo	479	51	27	24	25	36	39
Cucco	225	123	60	63	40	31	41
Risorgimento	307	49	25	24	18	24	29
Riviera	226	109	52	57	39	31	42
Sciorbagnò	480	23	11	12	12	25	24
Sorti	400	40	22	18	14	23	34
Verbano	438	64	33	31	27	37	47
Case Sparse	-	62	31	31	21	25	31
<b>MONVALLE</b>	<b>193/268</b>	<b>1.720</b>	<b>829</b>	<b>891</b>	<b>723</b>	<b>539</b>	<b>963</b>
CANTONE (1)	220	32	12	20	15	15	40
MONVALLE * (2)	226	1.634	791	843	689	510	902
Case Sparse	-	54	26	28	19	14	21
<b>Lago Maggiore (3)</b>	<b>193</b>	-	-	-	-	-	-
<b>MORAZZONE</b>	<b>33/442</b>	<b>4.187</b>	<b>2.025</b>	<b>2.162</b>	<b>1.578</b>	<b>935</b>	<b>1.628</b>
MORAZZONE * (1)	432	4.021	1.943	2.078	1.513	900	1.561
VIA GALLARATE (2)	350	1	1	-	1	2	3
Mezzanella	385	60	28	32	26	13	26
Pagliate	398	43	20	23	17	7	17
Case Sparse	-	62	33	29	21	13	21

**Tavola 3.3 segue - Altitudine, popolazione residente per sesso, numero delle famiglie, degli edifici e delle abitazioni, per comune e località abitata**

COMUNI E LOCALITÀ	Altitudine(mt)	Popolazione residente			Famiglie	Edifici	Abitazioni
		Totale	Maschi	Femmine			
<b>MORNAGO</b>	<b>256/380</b>	<b>4.163</b>	<b>2.060</b>	<b>2.103</b>	<b>1.595</b>	<b>1.187</b>	<b>1.675</b>
CRUGNOLA	285	1.710	839	871	657	507	699
MONTONATE	316	758	377	381	292	186	293
MORNAGO *	281	1.453	719	734	555	407	577
Cascina Bosco Grosso-Sarticcio	304	71	36	35	26	26	31
Cascina Ginestra e Maino	292	73	38	35	32	27	33
Case Sparse	-	98	51	47	33	34	42
<b>OGGIONA CON SANTO STEFANO</b>	<b>260/315</b>	<b>4.276</b>	<b>2.073</b>	<b>2.203</b>	<b>1.550</b>	<b>898</b>	<b>1.615</b>
OGGIONA-SANTO STEFANO * (1)	284	4.270	2.069	2.201	1.548	896	1.613
Case Sparse	-	6	4	2	2	2	2
<b>OLGIATE OLONA</b>	<b>211/245</b>	<b>10.801</b>	<b>5.246</b>	<b>5.555</b>	<b>4.243</b>	<b>1.970</b>	<b>4.472</b>
OLGIATE OLONA * (2)	239	10.801	5.246	5.555	4.243	1.970	4.472
Case Sparse	-	-	-	-	-	-	-
<b>ORIGGIO</b>	<b>182/200</b>	<b>6.379</b>	<b>3.094</b>	<b>3.285</b>	<b>2.476</b>	<b>1.079</b>	<b>2.617</b>
ORIGGIO * (1)	194	6.104	2.958	3.146	2.380	1.018	2.512
Cascina Broggio	193	128	66	62	45	23	46
Villa Regina	200	74	38	36	28	24	29
Case Sparse	-	73	32	41	23	14	30
<b>ORINO</b>	<b>400/1100</b>	<b>779</b>	<b>383</b>	<b>396</b>	<b>350</b>	<b>438</b>	<b>624</b>
ORINO * (1)	456	670	327	343	297	375	539
Case Sparse	-	109	56	53	53	63	85
<b>OSMATE</b>	<b>259/471</b>	<b>447</b>	<b>205</b>	<b>242</b>	<b>191</b>	<b>204</b>	<b>251</b>
OSMATE * (1)	333	385	175	210	165	167	207
Case Sparse	-	62	30	32	26	37	44
<b>Lago di Monate (2)</b>	<b>266</b>	-	-	-	-	-	-
<b>PINO SULLA SPONDA DEL LAGO MAGGIORE</b>	<b>193/1375</b>	<b>247</b>	<b>132</b>	<b>115</b>	<b>105</b>	<b>205</b>	<b>310</b>
PINO LAGO MAGGIORE *	289	155	77	78	73	118	180
Monti di Pino (1)	886	-	-	-	-	20	20
Zenna	197	49	34	15	13	37	50
Case Sparse	-	43	21	22	19	30	60
<b>Lago Maggiore (2)</b>	<b>193</b>	-	-	-	-	-	-
<b>PORTO CERESIO</b>	<b>271/750</b>	<b>3.068</b>	<b>1.513</b>	<b>1.555</b>	<b>1.238</b>	<b>784</b>	<b>1.568</b>
PORTO CERESIO * (1)	280	2.981	1.465	1.516	1.206	737	1.504
RONCHI (2)	280	57	32	25	20	10	20
Ca' del Monte	525	8	5	3	5	25	31
Case Sparse	-	22	11	11	7	12	13
<b>Lago di Lugano (3)</b>	<b>271</b>	-	-	-	-	-	-
<b>PORTO VALTRAVAGLIA</b>	<b>193/1203</b>	<b>2.387</b>	<b>1.133</b>	<b>1.254</b>	<b>1.057</b>	<b>1.268</b>	<b>2.079</b>
PORTO VALTRAVAGLIA * (1)	199	2.387	1.133	1.254	1.057	1.238	2.050
San Michele (2)	820	-	-	-	-	30	29
Case Sparse	-	-	-	-	-	-	-
<b>Lago Maggiore (3)</b>	<b>193</b>	-	-	-	-	-	-
<b>RANCIO VALCUVIA</b>	<b>252/620</b>	<b>867</b>	<b>437</b>	<b>430</b>	<b>354</b>	<b>304</b>	<b>423</b>
CANTEVRIA	283	229	115	114	94	72	107
RANCIO VALCUVIA *	296	506	255	251	213	198	261
Mulino	262	22	12	10	9	3	9
Ronchetto	260	35	18	17	13	9	15
Scela	310	14	5	9	6	3	7
Case Sparse	-	61	32	29	19	19	24
<b>RANCO</b>	<b>193/317</b>	<b>1.108</b>	<b>532</b>	<b>576</b>	<b>499</b>	<b>495</b>	<b>853</b>
RANCO * (1)	214	753	361	392	351	390	678
UPONNE	213	348	169	179	143	99	168
Boschetti	215	7	2	5	5	6	7
Case Sparse	-	-	-	-	-	-	-
<b>Lago Maggiore (2)</b>	<b>193</b>	-	-	-	-	-	-
<b>SALTRIO</b>	<b>445/1015</b>	<b>2.857</b>	<b>1.370</b>	<b>1.487</b>	<b>1.100</b>	<b>659</b>	<b>1.200</b>
SALTRIO * (1)	543	2.726	1.305	1.421	1.058	632	1.157
Grasso	544	62	29	33	22	15	22
Case Sparse	-	69	36	33	20	12	21
<b>SAMARATE</b>	<b>210/232</b>	<b>15.350</b>	<b>7.519</b>	<b>7.831</b>	<b>5.792</b>	<b>3.688</b>	<b>5.977</b>
CASCINA COSTA	223	403	204	199	146	83	156
CASCINA ELISA (1)	213	1.004	515	489	351	238	357
CASCINA TANGIT II (1)	230	16	7	9	7	4	8
LOTTIZZAZIONE-BARLOCCO (1)	226	209	110	99	72	56	75
SAMARATE * (2)	221	13.480	6.568	6.912	5.129	3.240	5.292
Cascina Tangit I	231	233	113	120	85	65	87
Case Sparse	-	5	2	3	2	2	2
<b>SANGIANO</b>	<b>222/532</b>	<b>1.247</b>	<b>596</b>	<b>651</b>	<b>516</b>	<b>420</b>	<b>569</b>
SANGIANO * (1)	223	1.247	596	651	516	420	569
Case Sparse	-	-	-	-	-	-	-
<b>SARONNO</b>	<b>199/230</b>	<b>36.895</b>	<b>17.594</b>	<b>19.301</b>	<b>15.015</b>	<b>3.820</b>	<b>16.293</b>
SARONNO * (2)	212	36.476	17.387	19.089	14.851	3.726	16.127

**Tavola 3.3 segue - Altitudine, popolazione residente per sesso, numero delle famiglie, degli edifici e delle abitazioni, per comune e località abitata**

COMUNI E LOCALITÀ	Altitudine(mt)	Popolazione residente			Famiglie	Edifici	Abitazioni
		Totale	Maschi	Femmine			
Campo dei Fiori	224	14	7	7	7	5	8
Cascina Colombara	202	318	159	159	126	64	126
Cascinazza	228	17	5	12	6	7	6
Case Sparse	-	70	36	34	25	18	26
<b>SESTO CALENDE</b>	<b>193/467</b>	<b>9.806</b>	<b>4.709</b>	<b>5.097</b>	<b>4.175</b>	<b>2.326</b>	<b>4.626</b>
COCQUO	307	130	64	66	58	71	78
LENTATE VERBANO	287	173	86	87	65	44	86
LISANZA	204	882	413	469	395	411	553
SANT'ANNA	200	185	86	99	82	45	83
SESTO CALENDE *	198	7.274	3.492	3.782	3.111	1.485	3.325
Oca	210	170	75	95	79	40	81
Villini Selva	225	44	22	22	17	10	17
Case Sparse	-	948	471	477	368	220	403
<b>Lago Maggiore (1)</b>	<b>193</b>	<b>-</b>	<b>-</b>	<b>-</b>	<b>-</b>	<b>-</b>	<b>-</b>
<b>SOLBIATE ARNO</b>	<b>285/350</b>	<b>4.027</b>	<b>1.978</b>	<b>2.049</b>	<b>1.519</b>	<b>650</b>	<b>1.607</b>
MONTE (1)	327	1.288	633	655	479	236	511
SOLBIATE ARNO * (2)	325	2.705	1.332	1.373	1.030	407	1.086
Case Sparse	-	34	13	21	10	7	10
<b>SOLBIATE OLONA</b>	<b>217/257</b>	<b>5.594</b>	<b>2.744</b>	<b>2.850</b>	<b>2.046</b>	<b>962</b>	<b>2.148</b>
SOLBIATE OLONA * (1)	247	5.463	2.666	2.797	2.017	954	2.101
ZONA INDUSTRIALE ESTERNA (2)	255	3	1	2	2	2	2
Case Sparse	-	128	77	51	27	6	45
<b>SOMMA LOMBARDO</b>	<b>175/300</b>	<b>16.247</b>	<b>7.887</b>	<b>8.360</b>	<b>6.510</b>	<b>3.594</b>	<b>6.972</b>
CASE NUOVE (1)	232	730	391	339	280	184	302
COAREZZA	228	661	328	333	273	275	327
MADDALENA	212	727	339	388	290	137	298
SOMMA LOMBARDO * (2)	282	13.742	6.574	7.168	5.561	2.913	5.923
Via Montebello	246	38	21	17	18	9	18
Case Sparse	-	349	234	115	88	76	104
<b>SUMIRAGO</b>	<b>274/439</b>	<b>5.849</b>	<b>2.911</b>	<b>2.938</b>	<b>2.169</b>	<b>1.566</b>	<b>2.257</b>
FORNACE (1)	350	18	8	10	8	6	8
SUMIRAGO * (1)	392	5.608	2.793	2.815	2.083	1.500	2.165
Laghetto	358	38	18	20	13	10	13
Palazzina	348	18	7	11	7	4	7
Case Sparse	-	167	85	82	58	46	64
<b>TAINO</b>	<b>207/355</b>	<b>3.185</b>	<b>1.561</b>	<b>1.624</b>	<b>1.332</b>	<b>1.104</b>	<b>1.685</b>
TAINO * (1)	262	3.136	1.532	1.604	1.312	1.074	1.653
Case Sparse	-	49	29	20	20	30	32
<b>TERNATE</b>	<b>239/381</b>	<b>2.254</b>	<b>1.103</b>	<b>1.151</b>	<b>882</b>	<b>502</b>	<b>907</b>
TERNATE * (1)	281	2.139	1.053	1.086	841	483	864
Pacit	276	54	27	27	19	12	19
San Sepolcro	300	61	23	38	22	7	24
Case Sparse	-	-	-	-	-	-	-
<b>Lago di Comabbio (2)</b>	<b>243</b>	<b>-</b>	<b>-</b>	<b>-</b>	<b>-</b>	<b>-</b>	<b>-</b>
<b>Palude Brabbia (3)</b>	<b>239/241</b>	<b>-</b>	<b>-</b>	<b>-</b>	<b>-</b>	<b>-</b>	<b>-</b>
<b>TRADATE</b>	<b>274/371</b>	<b>15.960</b>	<b>7.703</b>	<b>8.257</b>	<b>6.479</b>	<b>3.124</b>	<b>6.783</b>
TRADATE * (1)	303	15.569	7.509	8.060	6.335	3.035	6.633
San Bernardo (2)	286	112	55	57	38	19	38
Case Sparse	-	279	139	140	106	70	112
<b>TRAVEDONA-MONATE</b>	<b>207/370</b>	<b>3.337</b>	<b>1.629</b>	<b>1.708</b>	<b>1.325</b>	<b>984</b>	<b>1.543</b>
TRAVEDONA MONATE *	273	2.629	1.266	1.363	1.060	825	1.212
Faraona	285	217	117	100	78	58	87
Monteggia	251	32	17	15	9	8	9
Villaggio Ignis	285	256	125	131	94	30	100
Case Sparse	-	203	104	99	84	63	135
<b>Lago di Monate (1)</b>	<b>266</b>	<b>-</b>	<b>-</b>	<b>-</b>	<b>-</b>	<b>-</b>	<b>-</b>
<b>TRONZANO LAGO MAGGIORE</b>	<b>193/1158</b>	<b>257</b>	<b>113</b>	<b>144</b>	<b>119</b>	<b>300</b>	<b>332</b>
BASSANO	528	47	25	22	20	69	62
TRONZANO LAGO MAGGIORE *	342	171	72	99	80	170	206
Monti di Bassano (1)	910	-	-	-	-	21	18
Case Sparse	-	39	16	23	19	40	46
<b>Lago Delio (2)</b>	<b>930</b>	<b>-</b>	<b>-</b>	<b>-</b>	<b>-</b>	<b>-</b>	<b>-</b>
<b>Lago Maggiore (3)</b>	<b>193</b>	<b>-</b>	<b>-</b>	<b>-</b>	<b>-</b>	<b>-</b>	<b>-</b>
<b>UBOLDO</b>	<b>196/216</b>	<b>9.493</b>	<b>4.652</b>	<b>4.841</b>	<b>3.662</b>	<b>1.640</b>	<b>3.760</b>
UBOLDO * (1)	205	8.795	4.298	4.497	3.406	1.498	3.495
Cascina Girola	214	124	59	65	49	26	51
Cascina Malpaga	211	196	102	94	73	36	76
Cascina Regusella	197	113	59	54	43	21	43
Ferrario	206	24	14	10	10	7	10
Mirabello	210	19	12	7	6	7	8
Salvanesco	211	16	10	6	5	7	6
Stra Santa Maria	212	37	14	23	12	10	12

**Tavola 3.3 segue - Altitudine, popolazione residente per sesso, numero delle famiglie, degli edifici e delle abitazioni, per comune e località abitata**

COMUNI E LOCALITÀ	Altitudine(mt)	Popolazione residente			Famiglie	Edifici	Abitazioni
		Totale	Maschi	Femmine			
<i>Case Sparse</i>	-	169	84	85	58	28	59
<b>VALGANNA</b>	<b>435/1075</b>	<b>1.462</b>	<b>707</b>	<b>755</b>	<b>612</b>	<b>542</b>	<b>927</b>
BOAREZZO	736	44	20	24	21	64	85
GANNA *	460	633	300	333	268	205	307
GHIRLA	445	692	337	355	283	191	411
MONDONICO	698	38	24	14	20	65	103
Le Casere	450	41	20	21	14	12	14
<i>Case Sparse</i>	-	14	6	8	6	5	7
<b>Lago di Ganna (1)</b>	<b>440</b>	-	-	-	-	-	-
<b>Lago di Ghirla (1)</b>	<b>442</b>	-	-	-	-	-	-
<b>VARANO BORGHI</b>	<b>241/391</b>	<b>2.194</b>	<b>1.048</b>	<b>1.146</b>	<b>913</b>	<b>453</b>	<b>980</b>
VARANO BORGHI * (1)	281	2.194	1.048	1.146	913	453	980
<i>Case Sparse</i>	-	-	-	-	-	-	-
<b>Lago di Comabbio (2)</b>	<b>243</b>	-	-	-	-	-	-
<b>VARESE</b>	<b>238/1150</b>	<b>80.511</b>	<b>37.737</b>	<b>42.774</b>	<b>33.028</b>	<b>11.047</b>	<b>36.521</b>
BREGAZZANA	470	237	116	121	99	79	118
CALCINATE DEL PESCE (1)	244	960	490	470	349	265	380
CAPOLAGO	245	545	260	285	206	127	218
MENTASTI	366	167	84	83	59	70	63
RASA DI VELATE	543	438	201	237	166	115	203
VARESE * (2)	382	77.486	36.255	41.231	31.894	10.166	35.228
Caverzasio	444	155	76	79	55	36	57
Dei Boderi	320	16	6	10	6	4	6
Molinetto	462	21	13	8	8	8	9
Mustunate	320	21	12	9	8	20	9
Via Duno	384	49	20	29	20	16	20
<i>Case Sparse</i>	-	416	204	212	158	141	210
<b>Lago di Varese (3)</b>	<b>238</b>	-	-	-	-	-	-
<b>VEDANO OLONA</b>	<b>279/404</b>	<b>6.994</b>	<b>3.404</b>	<b>3.590</b>	<b>2.671</b>	<b>1.359</b>	<b>2.821</b>
CAMPAGNA (1)	342	184	102	82	58	34	58
PIANO INSEDIAMENTI PRODUTTIVI CARENO (1)	320	15	11	4	4	4	4
VEDANO OLONA *	360	6.517	3.160	3.357	2.514	1.257	2.653
VIGNA-TRONO (2)	388	166	79	87	59	35	62
VITTORIO VENETO (2)	344	26	13	13	9	7	9
Fontanelle	280	55	29	26	18	9	23
Lazzaretto	387	26	8	18	6	8	7
<i>Case Sparse</i>	-	5	2	3	3	5	5
<b>VEDDASCA</b>	<b>325/1630</b>	<b>346</b>	<b>155</b>	<b>191</b>	<b>190</b>	<b>974</b>	<b>897</b>
ARMIO *	896	99	42	57	56	285	274
BIEGNO	892	90	46	44	39	116	104
CADERO	596	77	32	45	43	119	114
GRAGLIO	895	29	11	18	20	136	133
LOZZO	874	44	20	24	29	108	103
Cangili di Biegno (1)	1133	-	-	-	-	75	43
Fontane di Lozzo (1)	975	1	-	1	1	30	27
Forcora (1)	1179	6	4	2	2	77	76
Monterecchio (1)	1347	-	-	-	-	28	23
<i>Case Sparse</i>	-	-	-	-	-	-	-
<b>VENEGONO INFERIORE</b>	<b>300/380</b>	<b>5.746</b>	<b>2.800</b>	<b>2.946</b>	<b>2.095</b>	<b>1.191</b>	<b>2.261</b>
VENEGONO INFERIORE * (1)	320	5.573	2.707	2.866	2.045	1.116	2.188
Pianbosco	370	111	59	52	40	63	62
Seminario (2)	355	31	19	12	-	1	-
<i>Case Sparse</i>	-	31	15	16	10	11	11
<b>VENEGONO SUPERIORE</b>	<b>315/398</b>	<b>6.730</b>	<b>3.294</b>	<b>3.436</b>	<b>2.541</b>	<b>1.415</b>	<b>2.768</b>
VENEGONO SUPERIORE * (1)	331	5.973	2.928	3.045	2.262	1.286	2.412
<i>Case Sparse</i>	-	757	366	391	279	129	356
<b>VERGIATE</b>	<b>243/434</b>	<b>8.414</b>	<b>4.094</b>	<b>4.320</b>	<b>3.339</b>	<b>2.258</b>	<b>3.587</b>
CIMBRO	284	874	407	467	344	245	347
CORGENO	270	1.284	628	656	512	345	577
CUIRONE	322	458	212	246	189	184	227
VERGIATE *	270	5.542	2.717	2.825	2.196	1.392	2.324
Cascina Mirasole	271	28	16	12	13	7	14
Cascina Prada	271	48	26	22	15	14	16
<i>Case Sparse</i>	-	180	88	92	70	71	82
<b>Lago di Comabbio (1)</b>	<b>243</b>	-	-	-	-	-	-
<b>VIGGIÙ</b>	<b>325/1015</b>	<b>4.968</b>	<b>2.407</b>	<b>2.561</b>	<b>1.858</b>	<b>1.124</b>	<b>2.166</b>
BARAGGIA	406	1.454	714	740	524	293	539
PIAMO (1)	341	83	45	38	26	21	32
VIGGIÙ * (2)	482	2.928	1.412	1.516	1.130	677	1.393
Baraggiola Nuova	369	63	32	31	21	19	23
Baraggiola Vecchia	370	27	12	15	10	7	13
Bevera	335	34	17	17	16	16	22

**Tavola 3.3 segue - Altitudine, popolazione residente per sesso, numero delle famiglie, degli edifici e delle abitazioni, per comune e località abitata**

COMUNI E LOCALITÀ	Altitudine(mt)	Popolazione residente			Famiglie	Edifici	Abitazioni
		Totale	Maschi	Femmine			
Lucate-Poreggia	384	118	57	61	51	33	55
Viale Varese	420	72	40	32	29	18	33
<i>Case Sparse</i>	-	189	78	111	51	40	56
<b>VIZZOLA TICINO</b>	<b>157/233</b>	<b>428</b>	<b>218</b>	<b>210</b>	<b>173</b>	<b>175</b>	<b>212</b>
CASTELNOVATE	206	345	177	168	138	125	174
SEDE COMUNALE *	196	37	20	17	16	17	16
STRADA PROVINCIALE 52 (1)	233	4	1	3	2	1	2
VIZZOLA TICINO	219	23	11	12	9	24	10
<i>Case Sparse</i>	-	19	9	10	8	8	10



## NOTE ALLA TAVOLA 3.3

(\*) LA LOCALITÀ ABITATA OVE È SITUATA LA CASA COMUNALE (GENERALMENTE IL CENTRO CAPOLUOGO) È CONTRASSEGNA DA UN ASTERISCO.

### AGRA

(1) Centro contiguo ai centri Vignone I del comune di Dumenza e Colmegna del comune di Luino.

### ALBIZZATE

(1) Centro contiguo ai centri Castronno, Solbiate Arno e Sumirago dei comuni omonimi ed al centro Fornace del comune di Sumirago.

### ANGERA

(1) Il territorio comunale è costituito in parte da isola lacuale.  
(2) Centro contiguo al centro Taino del comune omonimo.  
(3) Centro contiguo al centro Barza del comune di Ispra.  
(4) Centro contiguo al centro Ranco del comune omonimo.  
(5) Area speciale: isola lacuale.  
(6) Area speciale: lago suddiviso tra più comuni.

### ARCISATE

(1) Centro contiguo ai centri Bisuschio e Induno Olona dei comuni omonimi.  
(2) Centro contiguo al centro Bisuschio del comune omonimo.

### ARSAGO SEPRIO

(1) Centro contiguo ai centri Casorate Sempione e Somma Lombardo dei comuni omonimi.  
(2) Centro contiguo al centro Casorate Sempione del comune omonimo.

### AZZATE

(1) Centro contiguo ai centri Buguggiate e Daverio dei comuni omonimi.  
(2) Area speciale: lago suddiviso con i comuni di Bardello, Biandronno, Bodio Lomnago, Buguggiate, Cazzago Brabbia, Galliate Lombardo, Gavirate e Varese.

### AZZIO

(1) Centro contiguo al centro Orino del comune omonimo.  
(2) Nucleo contiguo al nucleo omonimo del comune di Cuvio.

### BARASSO

(1) Centro contiguo ai centri Comerio, Gavirate e Luvinata dei comuni omonimi.

### BARDELLO

(1) Centro contiguo ai centri Besozzo e Gavirate dei comuni omonimi.  
(2) Area speciale: lago suddiviso con il comune di Biandronno.  
(3) Area speciale: lago suddiviso con i comuni di Azzate, Biandronno, Bodio Lomnago, Buguggiate, Cazzago Brabbia, Galliate Lombardo, Gavirate e Varese.  
(4) Area speciale: palude.

### BESANO

(1) Centro contiguo al centro Porto Ceresio del comune omonimo ed ai centri Cuasso al Piano del comune di Cuasso al Monte e Ronchi del comune di Porto Ceresio.

### BESOZZO

(2) Centro contiguo ai centri Monvalle e Bardello dei comuni omonimi ed ai centri Brebbia e Bozza Mulino del comune di Brebbia e Medù del comune di Cocquio-Trevisago.  
(3) Area speciale: lago suddiviso tra più comuni.

### BIANDRONNO

(1) Il territorio comunale è costituito in parte da isola lacuale.  
(2) Centro contiguo al centro Ternate del comune omonimo.  
(3) Area speciale: isola lacuale.  
(4) Area speciale: lago suddiviso con il comune di Bardello.  
(5) Area speciale: lago suddiviso con i comuni di Azzate, Bardello, Bodio Lomnago, Buguggiate, Cazzago Brabbia, Galliate Lombardo, Gavirate e Varese.  
(6) Area speciale: acquitrino.

### BISUSCHIO

(1) Centro contiguo ai centri Arcisate e Brenno Useria del comune di Arcisate, Cuasso al Piano del comune di Cuasso al Monte e Piamò del comune di Viggiù.

### BODIO LOMNAGO

(1) Centro contiguo ai centri Cazzago Brabbia, Galliate Lombardo e Inarzo dei comuni omonimi.  
(2) Area speciale: lago suddiviso con i comuni di Azzate, Bardello, Biandronno, Buguggiate, Cazzago Brabbia, Galliate Lombardo, Gavirate e Varese.

### BREBBIA

(1) Centro contiguo al centro Besozzo del comune omonimo.  
(2) Centro contiguo ai centri Besozzo e Ispra dei comuni omonimi.  
(3) Nucleo contiguo al nucleo omonimo del comune di Malgesso.  
(4) Area speciale: lago suddiviso tra più comuni.

### BREGANO

(1) Area speciale: acquitrino.

### BRENTA

(1) Centro contiguo al centro Cittiglio del comune omonimo.

### BREZZO DI BEDERO

(1) Centro contiguo al centro Porto Valtravaglia del comune omonimo.  
(2) Centro contiguo al centro Germignaga del comune omonimo.  
(3) Area speciale: lago suddiviso tra più comuni.

### BRISSAGO-VALTRAVAGLIA

(1) Centro contiguo al centro Mirandola Nuova del comune di Germignaga ed al centro Mesenzana del comune omonimo.

### BRUNELLO

(1) Centro contiguo al centro Gazzada Schianno del comune omonimo ed ai centri Cascine Maggio del comune di Castronno e Via Gallarate del comune di Morazzone.

### BRUSIMPIANO

(1) Area speciale: lago suddiviso tra più comuni.

### BUGUGGIATE

(1) Centro contiguo ai centri Azzate e Varese dei comuni omonimi.  
(2) Area speciale: lago suddiviso con i comuni di Azzate, Bardello, Biandronno, Bodio Lomnago, Cazzago Brabbia, Galliate Lombardo, Gavirate e Varese.

### BUSTO ARSIZIO

(1) Centro contiguo ai centri Gallarate, Olgiate Olona e Castellanza dei comuni omonimi ed ai centri Cascina Elisa, Cascina Tangit II e Lottizzazione-Barlocco del comune di Samarate.

### CADEGLIANO-VICONAGO

(1) Centro contiguo ai centri Lavena Ponte Tresa e Marchirolo dei comuni omonimi.

### CADREZZATE

(1) Centro contiguo al centro Osmate del comune omonimo.  
(2) Area speciale: lago suddiviso con i comuni di Comabbio, Osmate e Travedona-Monate.

### CAIRATE

(1) Centro contiguo al centro Cassano Magnago del comune omonimo.  
(2) Centro contiguo al centro Fagnano Olona-Bergoro del comune di Fagnano Olona.

### CARAVATE

(1) Centro contiguo ai centri Gemonio e Sangiano dei comuni omonimi.

### CARDANO AL CAMPO

(1) Centro contiguo ai centri Gallarate e Samarate dei comuni omonimi.

### CARNAGO

(1) Centro contiguo ai centri Caronno Varesino e Sasso del comune di Caronno Varesino, Solbiate Arno e Monte del comune di Solbiate Arno.  
(2) Centro contiguo al centro Caronno Varesino del comune omonimo.

### CARONNO PERTUSELLA

(1) Centro contiguo ai centri Origgio, Saronno, Cesate (MI), Garbagnate Milanese (MI) e Lainate (MI) dei comuni omonimi.

### CARONNO VARESINO

(1) Centro contiguo ai centri Carnago e Stribiana del comune di Carnago ed al centro Morazzone del comune omonimo.  
(2) Centro contiguo ai centri Carnago e Solbiate Arno dei comuni omonimi.

### CASALE LITTA

(1) Area speciale: acquitrino.

### CASALZUIGNO

(1) Centro contiguo al centro Cuveglio del comune omonimo.

### CASCIAGO

(1) Centro contiguo ai centri Luvinata e Varese dei comuni omonimi.

### CASORATE SEMPIONE

(1) Centro contiguo ai centri Arsago Seprio e Sempione del comune di Arsago Seprio e al centro Gallarate del comune omonimo.

### CASSANO MAGNAGO

(1) Centro contiguo al centro Bolladello-Peveranza del comune di Cairate ed al centro Gallarate del comune omonimo.  
(2) Centro contiguo al centro Oggiona-Santo Stefano del comune di Oggiona con Santo Stefano.

### CASTELLANZA

(1) Centro contiguo ai centri Busto Arsizio, Marnate, Olgiate Olona e Legnano (MI) dei comuni omonimi.

### CASTELVECCANA

(1) Centro contiguo al centro Porto Valtravaglia del comune omonimo.  
(2) Area speciale: lago suddiviso tra più comuni.

### CASTIGLIONE OLONA

(1) Centro contiguo ai centri Biciccerà del comune di Gornate-Olona, Piano Inseguimenti Produttivi Careno e Campagna del comune di Veduggio ed al centro Venegono Inferiore del comune omonimo.

### CASTRONNO

(1) Centro contiguo ai centri Campi di Maggio del comune di Brunello e Via Gallarate del comune di Morazzone.  
(2) Centro contiguo al centro Albizzate del comune omonimo.

### CAVARIA CON PREMEZZO

(1) Centro contiguo ai centri Gallarate e Jerago con Orago dei comuni omonimi ed al centro Oggiona-Santo Stefano del comune di Oggiona con Santo Stefano.

## Segue NOTE ALLA TAVOLA 3.3

### CAZZAGO BRABBIA

- (1) Centro contiguo al centro Bodio del comune di Bodio Lomnago ed al centro Inarzo del comune omonimo.
- (2) Area speciale: lago suddiviso con i comuni di Azzate, Bardello, Biandronno, Bodio Lomnago, Buguggiate, Galliate Lombardo, Gavirate e Varese.
- (3) Area speciale: acquirino.

### CITTIGLIO

- (1) Centro contiguo al centro Brenta del comune omonimo.
- (2) Centro contiguo al centro Laveno del comune di Laveno-Mombello.

### CLIVIO

- (1) Centro contiguo al centro Saltrio del comune omonimo.

### COCQUIO-TREVISAGO

- (1) Centro contiguo al centro Gavirate del comune omonimo.
- (2) Centro contiguo al centro Besozzo del comune omonimo.

### COMABBIO

- (1) Area speciale: lago suddiviso con i comuni di Mercallo, Ternate, Varano Borghi e Vergiate.
- (2) Area speciale: lago suddiviso con i comuni di Cadrezzate, Osmate e Travedona-Monate.

### COMERIO

- (1) Centro contiguo ai centri Barasso e Gavirate dei comuni omonimi.
- (2) Centro contiguo al centro Gavirate del comune omonimo.

### CROSIO DELLA VALLE

- (1) Centro contiguo al centro Daverio del comune omonimo.

### CUASSO AL MONTE

- (1) Centro contiguo al centro Porto Ceresio del comune omonimo.
- (2) Centro contiguo ai centri Besano e Bisuschio dei comuni omonimi.

### CUGLIATE-FABIASCO

- (1) Centro contiguo al centro Marchirolo del comune omonimo.

### CUVEGLIO

- (1) Centro contiguo ai centri Casalzuigno e Cuvio dei comuni omonimi.

### CUVIO

- (1) Centro contiguo al centro Cuveglio del comune omonimo.
- (2) Nucleo contiguo al nucleo omonimo del comune di Azzio.

### DAVERIO

- (1) Centro contiguo ai centri Azzate, Crosio della Valle e Galliate Lombardo dei comuni omonimi.

### DUMENZA

- (1) Centro contiguo ai centri Vignone del comune di Agra e Colmegna del comune di Luino.

### FAGNANO OLONA

- (1) Centro contiguo al centro Cairate del comune omonimo ed ai centri Solbiate Olona e Zona Industriale Esterna del comune di Solbiate Olona.

### FERNO

- (1) Centro contiguo ai centri Lonate Pozzolo e Samarate dei comuni omonimi.
- (2) Centro contiguo al centro Samarate del comune omonimo.

### GALLARATE

- (1) Centro contiguo ai centri Busto Arsizio, Cardano al Campo, Casorate Sempione, Cassano Magnago, Cavarina con Premezzo e Samarate dei comuni omonimi.

### GALLIATE LOMBARDO

- (1) Centro contiguo al centro Bodio del comune di Bodio Lomnago ed al centro Daverio del comune omonimo.
- (2) Area speciale: lago suddiviso con i comuni di Azzate, Bardello, Biandronno, Bodio Lomnago, Buguggiate, Cazzago Brabbia, Gavirate e Varese.

### GAVIRATE

- (2) Centro contiguo ai centri Calcinatè del Pesce del comune di Varese, Cocquio del comune di Cocquio-Trevisago, Comerio e Muro del comune di Comerio ed ai centri Bardello e Barasso dei comuni omonimi.
- (3) Area speciale: lago suddiviso con i comuni di Azzate, Bardello, Biandronno, Bodio Lomnago, Buguggiate, Cazzago Brabbia, Galliate Lombardo e Varese.

### GAZZADA SCHIANNO

- (1) Centro contiguo al centro Varese del comune omonimo.
- (2) Centro contiguo ai centri Campi di Maggio del comune di Brunello e Via Gallarate del comune di Morazzone ed al centro Varese del comune omonimo.
- (3) Centro contiguo al centro Morazzone del comune omonimo.

### GEMONIO

- (1) Centro contiguo al centro Caravate del comune omonimo.

### GERENZANO

- (1) Centro contiguo al centro Turate del comune omonimo (CO).
- (2) Centro contiguo al centro Saronno del comune omonimo.

### GERMIGNAGA

- (1) Centro contiguo ai centri Sirpo Ameno del comune di Brezzo di Bedero, Luino e Cascina Cattaneo del comune di Luino.

- (2) Centro contiguo al centro Piano del comune di Brissago-Valtravaglia.
- (3) Area speciale: lago suddiviso tra più comuni.

### GORLA MINORE

- (1) Centro contiguo ai centri Marnate, Olgiate Olona e Solbiate Olona dei comuni omonimi.

### GORNATE-OLONA

- (1) Centro contiguo al centro Castiglione Olona del comune omonimo.

### GRANTOLA

- (1) Centro contiguo al centro omonimo del comune di Montegrino Valtravaglia.

### INARZO

- (1) Centro contiguo al centro Bodio del comune di Bodio Lomnago ed al centro Cazzago Brabbia del comune omonimo.
- (2) Area speciale: acquirino.

### INDUNO OLONA

- (1) Centro contiguo ai centri Arcisate e Varese dei comuni omonimi.

### ISPRA

- (1) Centro contiguo al centro Barzola del comune di Angera.
- (2) Centro contiguo al centro Brebbia del comune omonimo.
- (3) Area speciale: lago suddiviso tra più comuni.

### JERAGO CON ORAGO

- (1) Centro contiguo ai centri Cavarina con Premezzo e Solbiate Arno dei comuni omonimi.

### LAVENA PONTE TRESA

- (1) Centro contiguo al centro Cadegliano-Viconago del comune omonimo.
- (2) Area speciale: lago suddiviso tra più comuni.

### LAVENO-MOMBELLO

- (1) Centro contiguo al centro Zona Industriale del comune di Cittiglio.
- (2) Area speciale: lago suddiviso tra più comuni.

### LEGGIUNO

- (1) Centro contiguo al centro Sangiano del comune omonimo.
- (2) Centro contiguo al centro Cantone del comune di Monvalle.
- (3) Area speciale: lago suddiviso tra più comuni.

### LONATE CEPPINO

- (1) Centro contiguo al centro Tradate del comune omonimo.
- (2) Nucleo contiguo al nucleo omonimo del comune di Tradate.

### LONATE POZZOLO

- (1) Il territorio comunale è costituito in parte da isola lacuale.
- (2) Centro contiguo al centro Ferno del comune omonimo.
- (3) Area speciale: isola lacuale.

### LUINO

- (1) Centro contiguo al centro Germignaga del comune omonimo.
- (2) Centro contiguo ai centri Vignone del comune di Agra e Vignone I del comune di Dumenza.
- (3) Area speciale: lago suddiviso tra più comuni.

### LUVINATE

- (1) Centro contiguo ai centri Barasso e Casciago dei comuni omonimi.

### MACCAGNO

- (1) Nucleo speciale: insediamento residenziale con popolazione non stabile.
- (2) Area speciale: lago suddiviso con il comune di Tronzano Lago Maggiore.
- (3) Area speciale: lago suddiviso tra più comuni.

### MALGESSO

- (1) Nucleo contiguo al nucleo omonimo del comune di Brebbia.

### MALNATE

- (1) Centro contiguo al centro omonimo del comune di Binago (CO).

### MARCHIROLO

- (1) Centro contiguo ai centri Cadegliano-Viconago e Cugliate-Fabiasco dei comuni omonimi.
- (2) Nucleo speciale: istituto assistenziale.

### MARNATE

- (1) Centro contiguo ai centri Castellanza, Gorla Minore e Olgiate Olona dei comuni omonimi.

### MERCALLO

- (1) Area speciale: lago suddiviso con i comuni di Comabbio, Ternate, Varano Borghi e Vergiate.

### MESEZANA

- (1) Centro contiguo al centro Piano del comune di Brissago-Valtravaglia.

### MONTEGRINO VALTRAVAGLIA

- (1) Centro contiguo al centro omonimo del comune di Grantola.

### MONVALLE

- (1) Centro contiguo al centro Leggiuno del comune omonimo.
- (2) Centro contiguo al centro Besozzo del comune omonimo.

## Segue NOTE ALLA TAVOLA 3.3

(3) Area speciale: lago suddiviso tra più comuni.

### MORAZZONE

- (1) Centro contiguo al centro Caronno Varesino del comune omonimo ed al centro Rocolo del comune di Gazzada Schianno.
- (2) Centro contiguo ai centri Campi di Maggio del comune di Brunello e Cascine Maggio del comune di Castronno ed al centro Gazzada Schianno del comune omonimo.

### OGGIONA CON SANTO STEFANO

- (1) Centro contiguo ai centri Monte Rosa del comune di Cassano Magnago e Monte del comune di Solbiate Arno ed al centro Cavarina con Premezzo del comune omonimo.

### OLGIATE OLONA

- (2) Centro contiguo ai centri Busto Arsizio, Castellanza, Gorla Minore, Marnate e Solbiate Olona dei comuni omonimi.

### ORIGGIO

- (1) Centro contiguo ai centri Caronno Pertusella e Lainate (MI) dei comuni omonimi.

### ORINO

- (1) Centro contiguo al centro Azzio del comune omonimo.

### OSMATE

- (1) Centro contiguo al centro Cadrezzate del comune omonimo.
- (2) Area speciale: lago suddiviso con i comuni di Cadrezzate, Comabbio e Travedona-Monate.

### PINO SULLA SPONDA DEL LAGO MAGGIORE

- (1) Nucleo speciale: insediamento residenziale con popolazione non stabile.
- (2) Area speciale: lago suddiviso tra più comuni.

### PORTO CERESIO

- (1) Centro contiguo al centro Besano del comune omonimo ed al centro Cuasso al Lago I del comune di Cuasso al Monte.
- (2) Centro contiguo al centro Besano del comune omonimo.
- (3) Area speciale: lago suddiviso tra più comuni.

### PORTO VALTRAVAGLIA

- (1) Centro contiguo ai centri Castello del comune di Castelvecchiana, Brezzo e Villaggio Belmonte del comune di Brezzo di Bedero.
- (2) Nucleo speciale: insediamento residenziale con popolazione non stabile.
- (3) Area speciale: lago suddiviso tra più comuni.

### RANCO

- (1) Centro contiguo al centro Fometto-Vigane del comune di Angera.
- (2) Area speciale: lago suddiviso tra più comuni.

### SALTRIO

- (1) Centro contiguo al centro Molino di Sopra del comune di Clivio ed al centro Viggù del comune omonimo.

### SAMARATE

- (1) Centro contiguo al centro Busto Arsizio del comune omonimo.
- (2) Centro contiguo ai centri Ferno e San Macario del comune di Ferno ed ai centri Cardano al Campo e Gallarate dei comuni omonimi.

### SANGIANO

- (1) Centro contiguo al centro Caravate del comune omonimo ed ai centri Baraggia e Cobbione del comune di Leggiano.

### SARONNO

- (2) Centro contiguo ai centri Caronno Petrusella e Uboldo dei comuni omonimi ed ai centri Fusetti del comune di Gerenzano, Introini del comune di Solaro (MI), Dal Pozzo e Via Per Saronno del comune di Ceriano Laghetto (MI).

### SESTO CALENDE

- (1) Area speciale: lago suddiviso tra più comuni.

### SOLBIATE ARNO

- (1) Centro contiguo al centro Camago del comune omonimo ed al centro Oggiona-Santo Stefano del comune di Oggiona con Santo Stefano.
- (2) Centro contiguo al centro Sasso del comune di Caronno Varesino ed ai centri Albizzate, Camago e Jerago con Orago dei comuni omonimi.

### SOLBIATE OLONA

- (1) Centro contiguo al centro Fagnano Olona-Bergoro del comune di Fagnano Olona ed ai centri Gorla Minore e Olgiate Olona dei comuni omonimi.
- (2) Centro contiguo al centro Fagnano Olona-Bergoro del comune di Fagnano Olona.

### SOMMA LOMBARDO

- (1) Centro contiguo al centro Strada Provinciale 52 del comune di Vizzola Ticino.
- (2) Centro contiguo al centro Arsago Seprio del comune omonimo.

### SUMIRAGO

- (1) Centro contiguo al centro Albizzate del comune omonimo.

### TAINO

- (1) Centro contiguo al centro Angera del comune omonimo.

### TERNATE

- (1) Centro contiguo ai centri Biandronno e Varano Borghi dei comuni omonimi.
- (2) Area speciale: lago suddiviso con i comuni di Comabbio, Mercallo, Varano Borghi

e Vergiate.

- (3) Area speciale: acquirino.

### TRADATE

- (1) Centro contiguo al centro Ceppine del comune di Lonate Ceppino ed ai centri Venegono Inferiore e Locate Varesino (CO) dei comuni omonimi.
- (2) Nucleo contiguo al nucleo omonimo del comune di Lonate Ceppino.

### TRAVEDONA-MONATE

- (1) Area speciale: lago suddiviso con i comuni di Cadrezzate, Comabbio e Osmate.

### TRONZANO LAGO MAGGIORE

- (1) Nucleo speciale: insediamento residenziale con popolazione non stabile.
- (2) Area speciale: lago suddiviso con il comune di Maccagno.
- (3) Area speciale: lago suddiviso tra più comuni.

### UBOLDO

- (1) Centro contiguo al centro Saronno del comune omonimo.

### VALGANNA

- (1) Area speciale: lago.

### VARANO BORGI

- (1) Centro contiguo al centro Ternate del comune omonimo.
- (2) Area speciale: lago suddiviso con i comuni di Comabbio, Mercallo, Ternate e Vergiate.

### VARESE

- (1) Centro contiguo al centro Gavirate del comune omonimo.
- (2) Centro contiguo ai centri Gazzada Schianno, Campagnola e Via Antonio Gramsci del comune di Gazzada Schianno ed ai centri Casciago, Buguggiate e Induno Olona dei comuni omonimi.
- (3) Area speciale: lago suddiviso con i comuni di Azzate, Bardello, Biandronno, Bodio Lomnago, Buguggiate, Cazzago Brabbia, Galliate Lombardo e Gavirate.

### VEDANO OLONA

- (1) Centro contiguo al centro Castiglione Olona del comune omonimo.
- (2) Centro contiguo al centro Venegono Superiore del comune omonimo.

### VEDDASCA

- (1) Nucleo speciale: insediamento residenziale con popolazione non stabile.

### VENEGONO INFERIORE

- (1) Centro contiguo ai centri Castiglione Olona, Tradate e Venegono Superiore dei comuni omonimi.
- (2) Nucleo speciale: collegio.

### VENEGONO SUPERIORE

- (1) Centro contiguo ai centri Vittorio Veneto e Vigna-Trono del comune di Vedano Olona ed al centro Venegono Inferiore del comune omonimo.

### VERGIATE

- (1) Area speciale: lago suddiviso con i comuni di Comabbio, Mercallo, Ternate e Varano Borghi.

### VIGGIÙ

- (1) Centro contiguo al centro Bisuschio del comune omonimo.
- (2) Centro contiguo al centro Saltrio del comune omonimo.

### VIZZOLA TICINO

- (1) Centro contiguo al centro Case Nuove del comune di Somma Lombardo.



## APPENDICE



### Tavola A - Variazioni territoriali della Provincia dal 20 ottobre 1991 al 21 ottobre 2001

PROVINCIA	Superficie e popolazione al Censimento del 20 ottobre 1991 (situazione prima della variazione)		Variazioni Specie e relativo provvedimento	Entità variazione		Superficie e popolazione al Censimento 1991 (situazione dopo la variazione)	
	Superficie (ha)	Popolazione residente		Superficie (ha)	Popolazione residente	Superficie (ha)	Popolazione residente
NEGATIVO							

### Tavola B - Variazioni territoriali e di nome dei Comuni dal 20 ottobre 1991 al 21 ottobre 2001

COMUNI	Superficie e popolazione al Censimento 1991 (situazione prima della variazione)		Variazioni Specie e relativo provvedimento	Entità variazione		Superficie e popolazione al Censimento 1991 (situazione dopo la variazione)	
	Superficie (ha)	Popolazione residente		Superficie (ha)	Popolazione residente	Superficie (ha)	Popolazione residente
Masciago Primo	(a)	(a)	Definizione della contestazione con il Comune di Ferrera di Varese	(a)	(a)	(a)	(a)
Ferrera di Varese	(a)	(a)	Definizione della contestazione con il Comune di Masciago Primo	(a)	(a)	(a)	(a)
(Legge Regionale 7 luglio 1997 n. 29; 1° s.o. al B.U.R. n. 28 dell'11 luglio 1997)							

(a) variazione già considerata nelle operazioni censuarie del 20 ottobre 1991

### Tavola C - Zone di territorio in contestazione tra Comuni

Prov.	Com.	Denominazione della zona	Popolazione residente	Superficie (Kmq)	Epoca contestazione	Comuni interessati
NEGATIVO						







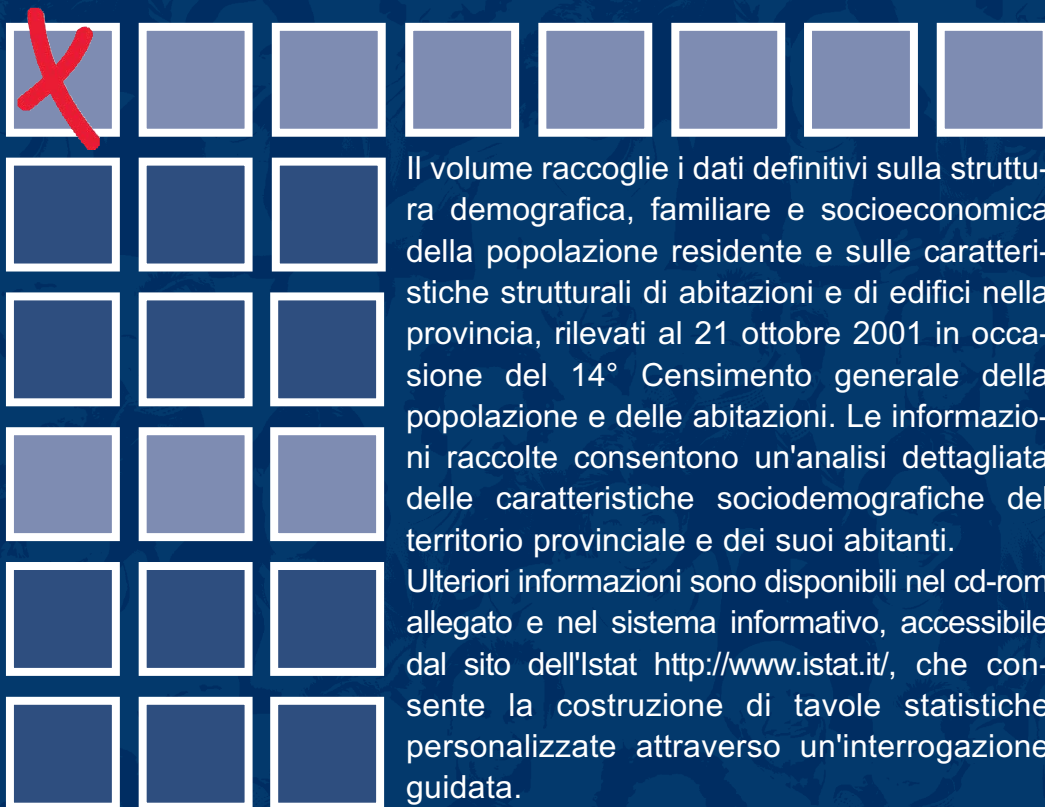

Il volume raccoglie i dati definitivi sulla struttura demografica, familiare e socioeconomica della popolazione residente e sulle caratteristiche strutturali di abitazioni e di edifici nella provincia, rilevati al 21 ottobre 2001 in occasione del 14° Censimento generale della popolazione e delle abitazioni. Le informazioni raccolte consentono un'analisi dettagliata delle caratteristiche sociodemografiche del territorio provinciale e dei suoi abitanti.

Ulteriori informazioni sono disponibili nel cd-rom allegato e nel sistema informativo, accessibile dal sito dell'Istat <http://www.istat.it/>, che consente la costruzione di tavole statistiche personalizzate attraverso un'interrogazione guidata.

1C012005003100125

ISBN 88-458-1402-5



9 788845 814020

€ 19,00