



SISTEMA STATISTICO NAZIONALE
ISTITUTO NAZIONALE DI STATISTICA



21 ottobre 2001

Popolazione residente e abitazioni nelle regioni italiane

14° Censimento generale
della popolazione e delle abitazioni

Contiene cd-rom

 Istat

Censimento
2001

Piemonte

SISTEMA STATISTICO NAZIONALE
ISTITUTO NAZIONALE DI STATISTICA

Popolazione residente e abitazioni nelle regioni italiane

Piemonte

14° Censimento generale
della popolazione e delle abitazioni

Per chiarimenti sul contenuto
della pubblicazione rivolgersi a:
Istat, Servizio censimenti della popolazione e delle abitazioni
Tel. 06 4673 4376

Popolazione residente e abitazioni nelle regioni italiane

Piemonte

14° Censimento generale
della popolazione e delle abitazioni

Istituto nazionale di statistica
Via Cesare Balbo, 16 – Roma

Stampa digitale:
System Graphic S.r.l.
Via Torre S. Anastasia, 61 – Roma

Aprile 2006 – copie 400

Si autorizza la riproduzione a fini non
commerciali e con citazione della fonte

Indice

Presentazione	Pag.	IX
Introduzione	“	XI
1 - Cenni storici	“	XI
2 - Quadro giuridico	“	XI
3 - Progettazione, obiettivi e innovazioni dei censimenti 2001	“	XI
4 - Unità di rilevazione	“	XII
5 - Rete di rilevazione e organizzazione sul territorio	“	XIII
6 - Sistema di monitoraggio	“	XIV
7 - Revisione dei registri anagrafici	“	XIV
8 - Revisione dei dati	“	XIV
9 - Acquisizione dei dati e controllo dell'acquisizione	“	XV
10 - Il sistema di codifica realizzato in Istat	“	XV
11 - Il sistema per il controllo, la correzione e la validazione dei dati	“	XVI
12 - Diffusione dei risultati	“	XVIII
13 - Basi territoriali	“	XVIII
Glossario	“	XXI
Avvertenze alle tavole e al cd-rom allegato	“	XXVII
Grafici e cartogrammi	“	XXXI

DATI REGIONALI

Tavola 1	- Popolazione residente, stranieri residenti, in famiglia e in convivenza, numero di comuni, di famiglie e di convivenze per classe di ampiezza demografica dei comuni	“	3
Tavola 2	- Popolazione residente per stato civile, sesso e singolo anno di età	“	4
Tavola 3	- Popolazione residente per stato civile, sesso, anno di nascita ed età	“	10
Tavola 4	- Popolazione residente in età di 6 anni e più per grado di istruzione, sesso e classe di età	“	25
Tavola 5	- Popolazione residente in età di 6 anni e più per classe di età, sesso e titolo di studio	“	26
Tavola 6	- Popolazione residente appartenente alle forze di lavoro per condizione professionale, sesso e classe di età	“	38
Tavola 7	- Popolazione residente appartenente alle forze di lavoro per condizione professionale, sesso e grado di istruzione	“	39
Tavola 8	- Popolazione residente appartenente alle forze di lavoro per condizione professionale, sesso e stato civile	“	40
Tavola 9	- Popolazione residente di 15 anni e più per condizione professionale o non professionale, sesso e singolo anno di età	“	41
Tavola 10	- Popolazione residente di 15 anni e più per frequenza a corsi di formazione, sesso e condizione professionale o non professionale.	“	47
Tavola 11	- Occupati per posizione nella professione, sesso e classe di età	“	48
Tavola 12	- Occupati per posizione nella professione, sesso e settore di attività economica.	“	49
Tavola 13	- Occupati per classe di età, sesso e attività lavorativa svolta	“	52
Tavola 14	- Occupati per classe di età, sesso, sezione di attività economica e posizione nella professione	“	55

Tavola 15	- Occupati per grado di istruzione, sesso, attività economica e posizione nella professione.....	Pag.	61
Tavola 16	- Occupati per posizione nella professione, sesso e numero di ore lavorate.....	“	63
Tavola 17	- Occupati per tipologia di attività lavorativa, sesso e classe di età.....	“	64
Tavola 18	- Occupati per stato civile, sesso e attività lavorativa svolta	“	65
Tavola 19	- Occupati per stato civile, sesso, sezione di attività economica e posizione nella professione.....	“	68
Tavola 20	- Occupati per sezione di attività economica, sesso e singolo anno di età.....	“	74
Tavola 21	- Occupati per attività economica, sesso, posizione nella professione e singolo anno di età	“	86
Tavola 22	- Occupati per grado di istruzione, sesso e attività lavorativa svolta.....	“	98
Tavola 23	- Occupati per tipologia di attività lavorativa, sesso e grado di istruzione	“	101
Tavola 24	- Occupati per tipologia di attività lavorativa, sesso e attività lavorativa svolta	“	102
Tavola 25	- Occupati per numero di ore lavorate, sesso e attività lavorativa svolta.....	“	103
Tavola 26	- Occupati per numero di ore lavorate, sesso e classe di età.....	“	106
Tavola 27	- Occupati dipendenti per rapporto di lavoro, sesso e grado di istruzione.....	“	107
Tavola 28	- Occupati dipendenti per rapporto di lavoro, sesso e classe di età	“	108
Tavola 29	- Popolazione residente non appartenente alle forze di lavoro per condizione non professionale, sesso e classe di età	“	109
Tavola 30	- Popolazione residente non appartenente alle forze di lavoro per condizione non professionale, sesso e stato civile	“	110
Tavola 31	- Popolazione residente non appartenente alle forze di lavoro per condizione non professionale, sesso e grado di istruzione.....	“	111
Tavola 32	- Popolazione residente in cerca di prima occupazione per classe di età, sesso e titolo di studio.....	“	112
Tavola 33	- Popolazione residente che si è recata il mercoledì precedente la data del censimento al luogo abituale di studio per mezzo utilizzato, luogo di destinazione e tempo impiegato	“	118
Tavola 34	- Occupati che si sono recati il mercoledì precedente la data del censimento al luogo abituale di lavoro per mezzo utilizzato, attività economica, luogo di destinazione e tempo impiegato	“	119
Tavola 35	- Popolazione residente che si è recata il mercoledì precedente la data del censimento al luogo abituale di studio o di lavoro per tempo impiegato, sesso e classe di età.....	“	123
Tavola 36	- Popolazione residente che si è recata il mercoledì precedente la data del censimento al luogo abituale di studio o di lavoro per mezzo utilizzato, sesso e classe di età.....	“	124
Tavola 37	- Popolazione residente per utilizzo di uno o più alloggi o convivenze diversi da quello di dimora abituale, durata dell'utilizzo, sesso e classe di età	“	125
Tavola 38	- Popolazione residente che ha vissuto per più di 90 giorni in uno o più alloggi o convivenze diversi da quello di dimora abituale per motivo principale dell'utilizzo, sesso, durata dell'utilizzo e classe di età.....	“	126
Tavola 39	- Persone residenti che hanno vissuto in un alloggio/convivenza diverso da quello di dimora abituale per più di 90 giorni per stato civile, sesso e classe di età	“	129
Tavola 40	- Famiglie per numero di componenti e tipologia della famiglia.....	“	130
Tavola 41	- Famiglie per numero di componenti e situazione abitativa della famiglia.....	“	131
Tavola 42	- Famiglie per numero di componenti, sesso, stato civile e classe di età della persona di riferimento della famiglia.....	“	132
Tavola 43	- Famiglie unipersonali non in coabitazione in abitazione per numero di stanze e classe di età.....	“	138
Tavola 44	- Famiglie unipersonali non in coabitazione per specie di alloggio, titolo di godimento e classe di età.....	“	139

Tavola 45	- Nuclei familiari per numero di figli, tipologia di nucleo ed età dei figli.....	Pag.	140
Tavola 46	- Nuclei familiari costituiti da un solo genitore di 15 anni e più per classe di età, sesso e condizione professionale o non professionale del genitore.....	“	141
Tavola 47	- Nuclei familiari costituiti da un solo genitore e figli per numero di figli, presenza di figli minorenni e di altre persone residenti, per sesso e classe di età del genitore.....	“	142
Tavola 48	- Coppie per classe di età dei partner, presenza e numero di figli	“	143
Tavola 49	- Coppie per condizione di lui, condizione di lei, numero di figli e stato coniugale della coppia.....	“	145
Tavola 50	- Coppie per stato coniugale, presenza e numero di figli.....	“	148
Tavola 51	- Coppie per stato civile dei partner e presenza di figli	“	149
Tavola 52	- Popolazione residente in convivenza per tipologia della convivenza, sesso e classe di età.....	“	150
Tavola 53	- Popolazione residente in convivenza per tipologia della convivenza, sesso e motivo principale di permanenza in convivenza	“	151
Tavola 54	- Popolazione residente in convivenza per stato civile, sesso e tipologia della convivenza.....	“	154
Tavola 55	- Componenti presenti in convivenza per tipologia della convivenza, sesso e motivo principale della permanenza/presenza in convivenza	“	155
Tavola 56	- Componenti presenti in convivenza per classe di età, sesso e tipologia di convivenza.....	“	158
Tavola 57	- Componenti presenti in convivenza per numero di componenti presenti nella convivenza, sesso e tipologia di convivenza	“	159
Tavola 58	- Componenti presenti in convivenza per stato civile, sesso e tipologia di convivenza.....	“	160
Tavola 59	- Convivenze per numero di componenti presenti in convivenza, sesso e tipologia della convivenza	“	161
Tavola 60	- Popolazione straniera residente per classe di età, sesso e area geografica di cittadinanza.....	“	162
Tavola 61	- Popolazione straniera residente per stato civile, sesso e area geografica di cittadinanza.....	“	165
Tavola 62	- Popolazione straniera residente in età di 6 anni e più per grado di istruzione, sesso e classe di età.....	“	166
Tavola 63	- Popolazione straniera residente in età di 6 anni e più per grado di istruzione, sesso e area geografica di cittadinanza	“	167
Tavola 64	- Popolazione straniera residente occupata per classe di età, sesso e area geografica di cittadinanza.....	“	168
Tavola 65	- Popolazione straniera residente all'estero per motivo principale della presenza in Italia, sesso e area geografica di cittadinanza.....	“	169
Tavola 66	- Popolazione straniera residente all'estero per stato civile, sesso e area geografica di cittadinanza.....	“	170
Tavola 67	- Popolazione straniera residente all'estero occupata per area geografica di cittadinanza e attività economica.....	“	171
Tavola 68	- Popolazione straniera residente all'estero occupata per area geografica di cittadinanza e classe di età.....	“	172
Tavola 69	- Popolazione straniera residente all'estero occupata per classe di età, sesso e attività economica.....	“	173
Tavola 70	- Popolazione straniera residente all'estero di 15 anni e più per condizione professionale o non professionale, sesso e area geografica di cittadinanza.....	“	174
Tavola 71	- Popolazione straniera residente all'estero di 15 anni e più per condizione professionale o non professionale, sesso e classe di età	“	175

Tavola 72	- Popolazione straniera residente nata all'estero per motivo principale del trasferimento in Italia, sesso e area geografica di cittadinanza.....	Pag.	176
Tavola 73	- Popolazione straniera residente nata all'estero per anno di trasferimento in Italia, sesso e area geografica di cittadinanza	“	177
Tavola 74	- Famiglie con almeno uno straniero residente per numero di componenti della famiglia e numero di stranieri.....	“	178
Tavola 75	- Nuclei familiari con almeno uno straniero per area geografica di cittadinanza dei componenti	“	179
Tavola 76	- Edifici e complessi di edifici utilizzati e non utilizzati per tipologia	“	180
Tavola 77	- Edifici ad uso abitativo per stato di conservazione, tipo di materiale usato per la struttura portante ed epoca di costruzione	“	181
Tavola 78	- Edifici ad uso abitativo per numero di scale e numero di interni	“	182
Tavola 79	- Abitazioni per tipologia di edificio e stato di occupazione; altri tipi di alloggio, convivenze e popolazione residente per tipologia di edificio.....	“	183
Tavola 80	- Abitazioni in totale ed occupate da persone residenti in edifici ad uso abitativo per epoca di costruzione e numero di abitazioni dell'edificio	“	184
Tavola 81	- Abitazioni occupate da persone residenti per numero di occupanti, stanze, famiglie e componenti per titolo di godimento e numero di stanze	“	185
Tavola 82	- Abitazioni occupate da persone residenti per epoca di costruzione dell'edificio, titolo di godimento e figura giuridica del proprietario	“	186
Tavola 83	- Abitazioni occupate da persone residenti per numero di stanze, classe di superficie ed epoca di costruzione dell'edificio	“	187
Tavola 84	- Abitazioni occupate da persone residenti per classe di superficie, disponibilità e numero di cucine, numero di impianti doccia e vasche da bagno, numero di gabinetti e numero di livelli.....	“	188
Tavola 85	- Abitazioni occupate da persone residenti per titolo di godimento, servizi presenti nell'abitazione e tipologia di posto auto	“	189
Tavola 86	- Abitazioni occupate da persone residenti con impianto di riscaldamento per tipo di combustibile o energia che alimenta l'impianto di riscaldamento e disponibilità di acqua calda	“	190
Tavola 87	- Abitazioni occupate da persone residenti con impianto di riscaldamento per tipologia di impianto di riscaldamento e tipo di combustibile o energia che alimenta l'impianto di riscaldamento	“	191
Tavola 88	- Abitazioni occupate da persone residenti per numero di stanze e figura giuridica del proprietario	“	192
Tavola 89	- Stanze in abitazioni occupate da persone residenti per numero di stanze e tipo di servizi dell'abitazione.....	“	193
Tavola 90	- Popolazione residente in famiglia in abitazione per numero di componenti della famiglia e tipo di servizi dell'abitazione	“	194

Presentazione

Nella presente pubblicazione sono riportati i dati definitivi del 14° Censimento generale della popolazione e delle abitazioni, relativi alle caratteristiche sociodemografiche della popolazione residente e alle caratteristiche strutturali di abitazioni ed edifici.

Nell'introduzione, dopo alcuni cenni storici, sono richiamati gli aspetti giuridici, organizzativi e metodologici del 14° Censimento generale della popolazione e delle abitazioni, al fine di presentare, seppure a grandi linee, il disegno progettuale sotteso dalla rilevazione censuaria. È, quindi, presente una selezione di grafici e di cartogrammi, che forniscono una rappresentazione sintetica dei principali caratteri della popolazione e delle maggiori tendenze registrate sul territorio regionale nel decennio intercensuario (1991-2001).

Nelle pagine seguenti sono riportate le tavole dei dati a livello regionale. L'obiettivo è quello di tracciare un profilo dettagliato della società, analizzandola da una pluralità di prospettive e secondo le diverse categorie che la compongono: popolazione residente in famiglia; popolazione straniera residente; popolazione residente in convivenza e componenti presenti in convivenza; popolazione appartenente e non appartenente alle forze di lavoro, occupati; famiglie, nuclei e coppie; popolazione che si sposta per motivi di studio o di lavoro; presenza e dimora abituale.

Tali aggregati sono stati analizzati secondo le principali variabili demografiche (sesso, età, anno di nascita, stato civile e cittadinanza) e socioeconomiche (grado di istruzione, condizione professionale, attività economica, posizione nella professione e attività lavorativa svolta). Sono stati presi in esame anche gli spostamenti che la popolazione residente della regione effettua quotidianamente per raggiungere il luogo di studio o lavoro, per luogo di destinazione e tempo impiegato.

Infine, oggetto di attenzione sono state anche le caratteristiche strutturali delle abitazioni e, per la prima volta, sono state raccolte ed elaborate informazioni sugli edifici.

I dati pubblicati in questo volume, oltre ad essere riportati nel cd-rom allegato alla pubblicazione, sono disponibili anche in un *data warehouse*, al quale è possibile accedere attraverso il sito internet dell'Istituto: www.istat.it.

Introduzione

1 – Cenni storici

I censimenti costituiscono da sempre un momento conoscitivo di fondamentale importanza per la collettività; un bene pubblico utile a tutti per valutare, programmare, decidere. I dati raccolti attraverso i censimenti garantiscono un elevato dettaglio territoriale e vengono utilizzati da ogni livello di governo, nazionale e locale, dalle imprese e dalle associazioni di categoria, per programmare in modo ragionato, per pianificare attività e progetti, per offrire servizi di cui beneficiano i cittadini e per monitorare politiche e interventi sul territorio.

I censimenti della popolazione e delle abitazioni vengono condotti periodicamente in quasi tutti i paesi del mondo, con l'obiettivo di contare la popolazione e di raccogliere informazioni sulle caratteristiche demografiche, sociali ed economiche di ogni paese.

In Italia, i censimenti della popolazione e delle abitazioni vengono effettuati ogni dieci anni. Il primo censimento fu effettuato nel 1861; il secondo a dieci anni di distanza, nel 1871, in attuazione di una legge che stabiliva l'esecuzione del censimento con cadenza decennale. I censimenti successivi seguirono a intervalli regolari negli anni terminanti con 1 sino al 1931, a eccezione del 1891, anno in cui non fu eseguito per difficoltà di carattere finanziario.

Innovazioni furono poi introdotte dai decreti riguardanti i censimenti del 1931 e del 1936. L'Istat, infatti, pochi anni dopo la sua istituzione, si fece promotore di una riforma intesa a stabilire una prefissata periodicità e successione nel tempo dei vari censimenti demografici. L'art. 1 del r.d. 6 novembre 1930, n. 1503, stabilì che i censimenti generali della popolazione dovessero effettuarsi ogni 5 anni. La periodicità quinquennale fu ribadita dalla legge 4 luglio 1941, n. 766, la quale precisava che "la data del censimento generale della popolazione successivo alla emanazione della presente legge sarà stabilita con apposito provvedimento". Si è così verificato che con le ultime rilevazioni censuarie fosse ripristinata la cadenza decennale tanto che la norma del 1941, concernente la periodicità quinquennale, può ritenersi in un certo senso implicitamente abrogata.

Per quanto riguarda le abitazioni, il primo censimento, abbinato a quello della popolazione, ha avuto luogo nel 1951. Precedentemente, in occasione delle tornate censuarie, erano stati rilevati soltanto alcuni caratteri riguardanti le abitazioni.

2 – Quadro giuridico

Il 14° Censimento generale della popolazione e delle abitazioni del nostro Paese è stato effettuato con riferimento alla data del 21 ottobre 2001.

Si è così data attuazione all'art. 37 della legge n. 144 del 17 maggio 1999, che disciplinava a livello generale l'esecuzione dei censimenti generali della popolazione, delle abitazioni, dell'industria e dei servizi del 2001, rinviando la fissazione delle regole per il loro svolgimento a un regolamento di esecuzione dei censimenti generali, emanato poi successivamente con d.p.r. del 22 maggio 2001, n. 276, e pubblicato nella G.U. n. 159 dell'11 luglio 2001. Con il successivo d.p.c.m. sono stati stabiliti i criteri di ripartizione e le modalità di erogazione del contributo forfetario spettante ai Comuni e alle camere di commercio.

Nel dettaglio, le operazioni tecniche sono state di volta in volta disciplinate da apposite circolari, contenenti le istruzioni impartite dall'Istat agli organi del Sistema statistico nazionale che hanno collaborato allo svolgimento delle attività censuarie.

Il Censimento generale della popolazione e delle abitazioni, così come quello dell'industria e dei servizi, è inserito tra le statistiche di interesse nazionale e incluso nel Programma statistico nazionale e nell'elenco delle rilevazioni soggette all'obbligo di risposta.

3 – Progettazione, obiettivi e innovazioni dei censimenti 2001

Il censimento, in quanto rilevazione esaustiva e universale, ha lo scopo di accertare, relativamente ad un dato momento, la consistenza numerica (popolazione legale) e le principali caratteristiche strutturali di una popolazione.

Oltre a tali aspetti, il censimento svolge una rilevante funzione anche dal punto di vista della conoscenza storica di un paese. Le informazioni raccolte, infatti, danno conto della situazione attuale ma possono anche essere lette, interpretate ed arricchite in una prospettiva di mutamento sociale, se confrontate con i risultati dei censimenti passati con i quali è garantita, per gli aspetti essenziali, la confrontabilità. In sede di progettazione del censimento, pertanto, l'analisi delle esperienze sviluppate in occasione delle precedenti tornate censuarie hanno garantito un prezioso quadro di riferimento per la definizione delle unità di rilevazione e di analisi, delle modalità organizzative, delle procedure di raccolta, di elaborazione e diffusione dell'informazione censuaria.

Allo stesso tempo, la pianificazione della rilevazione censuaria ha tenuto in debito conto l'analisi delle esperienze internazionali e delle indicazioni presenti nelle *Recommendations for the 2000 censuses of population and housing in the Ece region*, ovverosia delle direttive emanate dalle Nazioni unite e dall'Eurostat al fine di armonizzare i contenuti informativi tra i vari paesi membri e assicurare la comparabilità dei dati.

L'adeguamento dei contenuti informativi dei quesiti censuari al mutato contesto socioeconomico del Paese è stato un altro fondamentale obiettivo perseguito in sede di progettazione. A questo scopo sono stati recepiti i fabbisogni informativi dei soggetti istituzionali, sociali ed economici, e del mondo scientifico, i quali hanno richiesto l'inserimento nei questionari di rilevazione di nuovi quesiti, o la modifica dei precedenti. Tutto questo avendo cura di non rendere il questionario troppo oneroso per il cittadino rispondente. Tale lavoro di progettazione si è avvalso, nelle sue varie fasi, del supporto scientifico di un'apposita Commissione di studio, istituita presso l'Istituto nazionale di statistica, della quale hanno fatto parte docenti universitari e rappresentanti di amministrazioni pubbliche e di vari enti interessati all'utilizzo dei dati censuari, allo scopo di formulare proposte in merito agli aspetti tecnici e metodologici del 14° Censimento generale della popolazione e delle abitazioni, con particolare attenzione all'analisi e alla definizione dei contenuti informativi dei questionari, nonché al piano di diffusione dei risultati.

Le definizioni delle unità di rilevazione e i modelli di rilevazione sono stati messi a punto sulla base di due indagini pilota, la prima svoltasi il 25 ottobre 1998 e la seconda il 2 aprile 2000, entrambe su un campione ragionato di sei comuni aventi caratteristiche demografiche ed organizzative adeguate a dar conto della diversità dei contesti, organizzativi, sociali e culturali, esistenti nel Paese.

Rispetto ai contenuti informativi, le principali innovazioni introdotte con i censimenti del 2001 hanno riguardato una specifica rilevazione relativa agli edifici, che ha completato, arricchendolo, il Censimento delle abitazioni e le informazioni raccolte sugli stranieri residenti nel nostro Paese, che consentono di approfondire la conoscenza delle loro caratteristiche individuali e, in particolare, delle strutture familiari.

Riguardo alle innovazioni di processo, con l'occasione dei censimenti del 2001 sono state introdotte alcune importanti novità, che hanno consentito di aumentare l'utilizzabilità e la qualità delle informazioni raccolte. Tra queste, le più significative sono state l'utilizzazione di basi territoriali uniche per tutti i censimenti, l'impiego della lettura ottica e della codifica automatica, nella fase di acquisizione dei dati, le innovazioni relative al processo di produzione e validazione dei dati e la diffusione telematica delle informazioni.

4 – Unità di rilevazione

Con il 14° Censimento generale della popolazione sono state rilevate le “persone residenti” (cittadini italiani e stranieri) sul territorio nazionale e le “persone temporaneamente o occasionalmente presenti” (cittadini italiani e stranieri) sul territorio nazionale.

Le unità di rilevazione per il Censimento della popolazione sono:

- le famiglie (e i singoli componenti della stessa), ovvero le persone che hanno dimora abituale nell'alloggio;
- le convivenze (e le singole persone che hanno dimora abituale nella convivenza);
- le persone che non hanno dimora abituale nell'alloggio e nella convivenza, ma che vivono temporaneamente (anche se assenti alla data del Censimento), o che sono occasionalmente presenti alla data del Censimento, nell'alloggio o nella convivenza;
- le persone senza fissa dimora, le persone senza tetto e le persone senza abitazione.

Le unità di rilevazione per il Censimento delle abitazioni sono:

- le abitazioni;
- gli altri tipi di alloggio;
- gli edifici.

5 – Rete di rilevazione e organizzazione sul territorio

Nei censimenti generali del 2001 l'organizzazione della rete censuaria si è articolata su quattro livelli territoriali: il livello centrale, costituito dall'Istat, dal Ministero dell'interno e dall'Unioncamere; il livello regionale, costituito dagli Uffici regionali dell'Istat; il livello provinciale, costituito dagli Uffici di statistica delle Cciaa, che hanno svolto le funzioni di Uffici di censimento provinciali (Ucp), e dai Comitati di censimento provinciali costituiti presso gli Uffici territoriali di governo ed infine il livello comunale, costituito dagli Uffici di censimento comunali (Ucc).

L'Istat, avvalendosi anche dei propri Uffici regionali, ha svolto nei confronti di tutti gli organi di censimento una funzione di coordinamento di tipo tecnico.

L'attività di coordinamento è stata esercitata dall'Istat in primo luogo attraverso l'emanazione di istruzioni, comunicate agli altri organi di censimento sotto forma di circolari, nonché attraverso l'attività di vigilanza su tutte le operazioni di rilevazione effettuata mediante interventi dei propri funzionari in modo da assicurare il tempestivo e regolare svolgimento dei censimenti.

L'Istat è titolare dei censimenti ai sensi della legge 675/96 e successive modifiche e integrazioni sulla tutela delle persone e di altri soggetti rispetto al trattamento dei dati personali; in tale qualificazione, esso è tenuto ad assicurare la tutela della riservatezza delle informazioni personali acquisite presso le unità rilevate, sia sotto il profilo del trattamento dei dati stessi, sia dal punto di vista della sicurezza delle medesime informazioni.

Gli Uffici regionali hanno provveduto a sovrintendere e coordinare, in qualità di articolazioni territoriali dell'Istat, tutte le attività svolte dagli organi censuari a livello locale. I responsabili degli Uffici regionali, in particolare, avevano la funzione di coordinamento e monitoraggio delle attività per i grandi comuni. Gli Uffici regionali hanno inoltre effettuato il monitoraggio delle attività e la certificazione del corretto andamento delle operazioni censuarie nelle regioni di competenza.

Rappresentanti degli Uffici regionali Istat hanno fatto parte dei Comitati di censimento provinciali. In ogni Ufficio regionale hanno operato i referenti provinciali di censimento, ognuno dei quali aveva il compito di coordinamento, supervisione e monitoraggio delle attività, di assistenza tecnica agli organi di censimento e di diffusione delle norme di esecuzione nella provincia di competenza. I referenti provinciali, inoltre, hanno svolto attività di formazione dei dirigenti degli Uffici di censimento provinciali e dei coordinatori provinciali e coordinato e partecipato alle riunioni di istruzione dei responsabili degli Uffici di censimento comunali. I referenti provinciali hanno gestito il numero verde per i rispondenti istituzionali e, ove necessario, hanno effettuato interventi istituzionali presso i comuni.

L'Istat, per lo svolgimento delle operazioni censuarie, si è avvalso della collaborazione degli uffici di statistica del Sistema statistico nazionale (Sistan). Fra questi, a livello centrale, hanno operato gli uffici di statistica del Ministero dell'interno e dell'Unioncamere, che hanno svolto attività di supporto connesse alle rilevazioni censuarie.

L'ufficio di statistica dell'Unioncamere, svolgendo in via istituzionale funzioni di collegamento delle attività di competenza delle Cciaa, ha collaborato direttamente con l'Istat nelle attività di monitoraggio tecnico delle operazioni di censimento.

L'ufficio di statistica del Ministero dell'interno, invece, secondo la direttiva n. 5 del 15 ottobre 1991, accanto alle funzioni ad esso attribuite dall'art. 6 del d.lgs. n. 322/89, ha provveduto ad assicurare il coordinamento delle attività svolte dagli uffici di statistica degli Uffici territoriali del governo e dai rispettivi gruppi di lavoro, ai quali sono state attribuite le funzioni di Comitati di censimento provinciali.

I Comitati di censimento provinciali hanno avuto il compito di raccogliere le segnalazioni, da parte delle Cciaa, degli Ucc e degli Uffici regionali dell'Istat, delle disfunzioni e delle irregolarità relative alle operazioni censuarie e di segnalarli al prefetto e al sindaco.

A livello provinciale le funzioni di Ufficio di censimento provinciale sono state attribuite agli uffici di statistica delle Cciaa.

Gli Uffici di censimento provinciali hanno svolto compiti tecnico-operativi in ambito provinciale in relazione a tutte le fasi dell'operazione censuaria. In particolare, gli Ucp hanno svolto attività di assistenza tecnica, monitoraggio, coordinamento e verifica dell'andamento delle operazioni censuarie svolte dagli Uffici di censimento comunali (Ucc) nel territorio di propria competenza, controllando anche la regolarità del monitoraggio delle operazioni censuarie nella provincia ed hanno collaborato con l'Istat anche nelle attività finalizzate alla costituzione ed alla formazione della rete di rilevazione.

Il responsabile dell'Ufficio di statistica camerale ha assunto le funzioni di responsabile dell'Ufficio di censimento provinciale.

Per lo svolgimento delle funzioni sopradescritte gli Uffici di censimento provinciali si sono avvalsi dei coordinatori provinciali (Cop), scelti fra il personale dipendente degli Uffici di censimento provinciali stessi e delle Cciaa oppure, ove questo non fosse stato sufficiente o disponibile, all'esterno.

A livello comunale le funzioni di Ufficio di censimento comunale sono state attribuite agli uffici di statistica dei comuni. Al responsabile dell'Ufficio di statistica sono state attribuite le funzioni di responsabile dell'Ufficio di censimento. I comuni che non avevano costituito l'Ufficio di statistica dovevano provvedere a costituire un Ufficio di censimento *pro tempore*; in questo caso le funzioni di responsabile sono state attribuite ad un dipendente con adeguata professionalità.

I principali compiti degli Uffici di censimento comunali sono stati l'organizzazione ed il coordinamento di tutte le fasi censuarie sul territorio di loro competenza. In particolare, essi hanno provveduto alla distribuzione, alla raccolta, alla revisione e al controllo quantitativo e qualitativo dei questionari di rilevazione.

Gli Uffici di censimento comunali hanno organizzato la rilevazione sul territorio, hanno controllato l'attività dei rilevatori, prestando loro assistenza, e hanno redatto i prospetti riepilogativi delle operazioni effettuate (modelli ausiliari); hanno inoltre raccolto e trasmesso al sistema di monitoraggio i dati relativi all'andamento della rilevazione.

Per lo svolgimento delle operazioni di censimento, gli Uffici di censimento comunali si sono avvalsi dei rilevatori (nella misura di uno ogni 400 unità di rilevazione circa) e, nei comuni che al 31 dicembre 2000 avevano una popolazione residente superiore ai 10 mila abitanti, anche dei coordinatori comunali (nella misura di uno ogni 4 mila unità di rilevazione circa). L'incarico di rilevatore e di coordinatore è stato affidato a personale dipendente oppure, ove questo non fosse sufficiente o disponibile, a personale non dipendente, secondo quanto previsto dal regolamento di attuazione dei censimenti.

6 – Sistema di monitoraggio

Tutte le fasi censuarie sono state seguite tramite un sistema di monitoraggio *on-line*. Lo scopo di questo sistema è stato quello di controllare l'andamento della rilevazione censuaria per verificare la corretta esecuzione delle operazioni previste entro i tempi pianificati e risolvere tempestivamente le criticità che di volta in volta potevano emergere nei rapporti con la rete di rilevazione censuaria.

Il sistema, in particolare, ha tenuto sotto controllo lo svolgimento dei principali compiti eseguiti dagli organi territoriali, a partire dalle operazioni preliminari alla rilevazione censuaria fino al termine della fase di raccolta, revisione, trasmissione ed acquisizione dei modelli. Gli Uffici di censimento comunali e provinciali hanno predisposto, per i rispettivi ambiti territoriali di competenza e per ogni fase censuaria, rapporti periodici sull'andamento delle proprie attività.

7 – Revisione dei registri anagrafici

In occasione del Censimento generale della popolazione i comuni devono provvedere alla revisione dei registri anagrafici, per accertare la corrispondenza qualitativa e quantitativa di questi con le risultanze censuarie. Tale operazione costituisce uno degli obiettivi del censimento (cfr. art. 13 del d.p.r. n. 276 del 22 maggio 2001) ed è prevista dall'art. 46 del Regolamento anagrafico (d.p.r. 223/1989).

Il confronto, che deve avvenire contestualmente alla rilevazione censuaria, comporta la verifica che le persone censite come abitualmente dimoranti e i residenti iscritti in anagrafe, registrati sulle schede di famiglia o di convivenza, coincidano tra loro, sia in termini di numerosità che di caratteristiche strutturali.

8 – Revisione dei dati

Gli Uffici di censimento comunale, dopo aver completato la raccolta dei modelli di rilevazione presso tutte le unità di rilevazione, hanno provveduto ad eseguire la revisione quantitativa e qualitativa dei questionari: la prima, allo scopo di accertare che nessuna unità demografica fosse sfuggita al censimento o fosse stata censita due volte, la seconda allo scopo di verificare che i dati rilevati rispecchiassero la vera situazione delle unità demografiche in ordine ai vari aspetti presi in considerazione.

I fogli di famiglia ed i questionari di edificio, confezionati in pacchi, sono stati quindi raccolti presso tutti i comuni italiani da una ditta incaricata del servizio e sono stati concentrati presso centri di raccolta regionali. I pacchi sono stati successivamente trasferiti presso i due centri di produzione dove ha avuto luogo l'immagazzinamento e il trattamento dei questionari.

9 – Acquisizione dei dati e controllo dell'acquisizione

Per rendere più rapida la fase di acquisizione dei dati nel passaggio da modello cartaceo a supporto informatico e allo scopo di aumentare e standardizzare i livelli qualitativi di tale fase è stata adottata per i modelli di famiglia (CP.1) e per quelli di edificio (CP.ED) la tecnologia della lettura ottica. I modelli di convivenza (CP.2) sono stati acquisiti tramite la tradizionale registrazione *in service*.

L'innovazione della lettura ottica ha comportato la definizione di un capitolato di gara molto articolato, per l'individuazione del fornitore a cui sono stati richiesti i servizi di: progettazione grafica, stampa, spedizione e ritiro dei modelli, acquisizione tramite lettura ottica dei dati censuari, codifica di alcune variabili alfabetiche, fornitura di un "Sistema ottico di consultazione delle immagini" acquisite da installare presso la sede dell'Istituto per consentire i controlli di qualità e le future elaborazioni.

Data la complessità e l'onere economico connesso all'esecuzione dei suddetti servizi è stata definita una procedura di monitoraggio per la verifica delle attività del fornitore. La società di monitoraggio incaricata del servizio, oltre ad effettuare ispezioni presso i centri di produzione, verifiche sull'andamento del progetto e valutazioni sulla qualità del processo, ha provveduto ad eseguire alcuni controlli sul prodotto, cioè sui dati e sulle immagini, secondo i parametri contrattuali prefissati.

Per gestire e coordinare le operazioni di ricezione, di controllo e di accettazione dei dati e delle immagini è stato istituito presso l'Istat un apposito "Ufficio ricezione", che ha operato in stretta collaborazione con la società esterna di monitoraggio.

Le consegne dei cd (per i dati) e dei dvd (per le immagini) effettuate dal fornitore sono state suddivise in 159 blocchi provinciali di numerosità omogenea e ciascun blocco sottoposto a verifiche quantitative e qualitative (anche tramite campione di controllo). In caso di inadeguatezza i blocchi sono stati rifiutati per un rifacimento delle lavorazioni fino ad ottenere i livelli di qualità contrattuali.

La codifica, automatica e tramite videocorrezione delle variabili alfabetiche (denominazione di comune italiano, di stato estero, di titolo di studio), affidata al fornitore della lettura ottica ha sollevato gli Uffici di censimento comunali da questa operazione delicata ed onerosa, ha permesso di ridurre i tempi di permanenza dei modelli presso i comuni e ha garantito omogeneità e qualità della codifica stessa. I livelli di assegnazione e di accuratezza della codifica sono stati anch'essi controllati dalla società esterna di monitoraggio.

Per quanto riguarda i codici non assegnati dal fornitore, è stata eseguita presso l'Istat una procedura di codifica con un primo passaggio automatico tramite software e con un secondo passaggio tramite operatore esperto assistito da personal computer, in modo da completare il processo di acquisizione.

Sia i modelli CP.2, relativi alle persone in convivenza, che i modelli ausiliari CP.10 in formato cartaceo, contenenti i totali di popolazione per sezione di censimento, sono stati sottoposti a registrazione tradizionale *in service*.

I modelli destinati alla registrazione tradizionale sono stati consegnati direttamente all'Istituto dove, nell'ambito delle attività dell'"Ufficio ricezione", sono stati conteggiati e revisionati prima dell'invio in registrazione. Gli esiti della registrazione sono stati verificati tanto quantitativamente che qualitativamente tramite campione di controllo.

10 – Il sistema di codifica realizzato in Istat

Per la prima volta, in occasione del Censimento 2001, sia per le operazioni di codifica relative ai modelli acquisiti tramite la tradizionale registrazione *in service* (CP.2 e CP.1 integrativi), sia per l'assegnazione dei codici non attribuiti dal fornitore (modelli CP.1 acquisiti tramite lettura ottica), è stato realizzato presso l'Istat un sistema informatizzato per la codifica automatica e del tipo *computer assisted* delle stringhe alfabetiche (denominazione di comune italiano, di stato estero, di titolo di studio e, solo per i CP.2, di professione e attività economica).

Il sistema, che si basa sul software di codifica automatica Actr (*Automated Coding by Text Recognition*) sviluppato da *Statistics Canada*, consente, nell'ambito della fase *batch*, di risolvere un numero elevato di casi in tempi brevissimi (Actr analizza ogni singolo testo in 15 msec) e, per quella tramite operatore, di assicurare un'attribuzione rapida e con un alto standard di qualità dei codici non selezionati in automatico.

11 – Il sistema per il controllo, la correzione e la validazione dei dati

L'insieme delle operazioni di controllo e di correzione, nonché quelle relative alla validazione sia dei microdati sia degli aggregati di diffusione, sono state gestite all'interno del più ampio "Sistema di produzione, validazione e diffusione dei dati censuari". L'integrazione tra tali operazioni all'interno di un unico sistema ha permesso, rispetto al passato, la possibilità di continui *feed-back* tra le attività e una estrema facilità nel passaggio (anche di tipo "ritorno all'indietro" e riesecuzione) tra correzione, controllo e validazione tavole, con un incremento della qualità dei dati prodotti.

Le componenti di tale sistema che sono inerenti alle attività di controllo e correzione sono:

- un sistema informatico per la correzione, il cui obiettivo è il ripristino della correttezza nei dati. Le procedure che lo caratterizzano sono di:
 - controllo sui dati per l'individuazione degli errori;
 - modifica (imputazione) sui dati errati e/o mancanti.

Tale sistema, a sua volta articolato in più sottosistemi corrispondenti alle varie fasi/gruppi di variabili di lavorazione, utilizza software che implementano differenti metodologie e lavora su dati organizzati in un *database* relazionale, la cui rappresentazione concettuale riproduce entità e relazioni della rilevazione censuaria (modelli di rilevazione, alloggi, edifici, famiglie, persone residenti, eccetera) e del territorio (dalle ripartizioni geografiche fino alle sezioni di censimento).

- una organizzazione incaricata dei controlli e della validazione, con differenti livelli di responsabilità (responsabili delle procedure di correzione, revisori, supervisori, responsabili di diffusione).
- un sistema informatico di supporto alla validazione e di produzione degli aggregati per la diffusione, che
 - produce i macrodati necessari ai controlli e alla diffusione (web e cartacea),
 - cura la reportistica per i controlli e la validazione delle correzioni e permette la validazione dei macrodati,
 - fornisce supporto per eventuali approfondimenti sui microdati,
 - gestisce l'archivio dei macrodati validati/diffusi, anche al fine di ulteriori rilasci o integrazione con altri sistemi.

Tale sistema è organizzato in un *data warehouse*, in cui è prevista l'alimentazione e l'aggiornamento dei dati provenienti dal sistema di correzione alla fine di ogni fase di lavorazione, l'importazione dei dati di altre fonti, la riconciliazione tra dati relativi a fonti/fasi diverse per assicurarne la coerenza/comparabilità ed infine l'aggregazione in funzione dei controlli e/o della diffusione.

- un archivio finale della qualità dei dati, in cui, dopo una attività di analisi sui dati forniti dai sistemi di correzione e di validazione, vengono memorizzati i più significativi indicatori relativi a:
 - livelli di qualità e di errore iniziale,
 - modifiche apportate ai dati per ripristinarne la correttezza/coerenza,
 - informazioni sulla lavorazione,
 - confronti con altre fonti.

L'attività di correzione e validazione che porta al rilascio dei dati è stata suddivisa in una serie di passi successivi, che sono posti in una sequenza logica e gerarchica.

In questa sequenza sono individuabili quattro tipi di attività:

- la definizione della struttura (controlli quantitativi),
- la definizione dei legami (link fra diverse unità di analisi e/o di rilevazione),
- la definizione dei valori relativi ad una unità (controlli qualitativi),
- la definizione delle basi territoriali di riferimento.

Ciascuna di queste macrofasi è stata a sua volta scomposta in sottoprocessi che trattano particolari aspetti. Così, per quanto riguarda la popolazione residente le fasi individuate sono le seguenti:

- definizione della struttura della popolazione residente,
- link persone e alloggi, persone in famiglia e convivenza,
- definizione dei valori relativi alle variabili anagrafiche (famiglie/convivenze),
- definizione dei valori relativi alle variabili relative alla cittadinanza (famiglie/convivenze),
- definizione dei valori relativi alle variabili socio-economiche (famiglie/convivenze).

Per quanto riguarda la popolazione non residente:

- definizione della struttura della popolazione non residente,
- definizione dei valori relativi alle variabili anagrafiche (famiglie/convivenze),
- definizione dei valori relativi alle variabili socio-economiche (famiglie/convivenze).

Per quanto riguarda edifici e alloggi:

- definizione della struttura degli edifici,
- link alloggi ed edifici,
- definizione dei valori relativi alle variabili di edifici ed alloggi,
- link tra edifici e basi territoriali (e delle persone in essi residenti).

Per ogni unità di analisi (o sezione di modello) è stata adottata una opportuna procedura di controllo ed una idonea metodologia di correzione. I controlli verificano la coerenza delle informazioni:

- rispetto ai percorsi del questionario;
- rispetto alle caratteristiche dell'unità di analisi in esame e alla sua relazione con altre unità (es. con gli altri componenti della famiglia);
- rispetto alle mancate risposte;
- rispetto a dati di fonte esterna (macrocontrolli).

I controlli vengono eseguiti sia tramite programmi che tramite l'interrogazione del *data warehouse*, che fornisce fra l'altro la "visualizzazione" di tavole statistiche costruite in modo da essere anticipazioni delle tavole previste per la pubblicazione.

La metodologia di correzione/imputazione per le variabili individuali è mista e prevede:

- programmi probabilistici di correzione/imputazione di errori casuali, in cui le modifiche sui dati sono a loro volta generate da meccanismi casuali e che cambiano le distribuzioni delle variabili in maniera molto leggera. Fra i programmi probabilistici si sono utilizzati sia lo standard Istat Scia sia il nuovo software Diesis;
- programmi semi-probabilistici di correzione/imputazione tali da garantire che le distribuzioni di alcune variabili (soprattutto in presenza di un numero eccessivo di mancate risposte) si avvicinino/raggiungano distribuzioni note (macrodati) ricorrendo a procedure *random* (metodi di Montecarlo parametrizzati);
- programmi deterministici mirati a sanare eventuali errori sistematici dei quali si sia riusciti a capire il meccanismo di generazione.

Le fasi di controllo e correzione sono avvenute considerando insieme di dati della stessa provincia. Per i modelli di famiglia si è effettuato un primo passaggio della "procedura famiglie" per correggere le variabili sesso, età, stato civile, data di matrimonio, stato civile prima dell'ultimo matrimonio, relazione di parentela, tenendo conto dei vincoli e legami esistenti fra le variabili dei componenti della famiglia.

Per le convivenze si è prodotta una procedura, analoga a quella adottata per le famiglie, che ha corretto le variabili sesso, età, motivo della permanenza nella convivenza e stato civile.

Per le variabili relative alla cittadinanza (separatamente per famiglie e convivenze) si è definita una procedura specifica di validazione successiva.

Nel sistema di correzione sono stati effettuati tutti i controlli necessari all'individuazione dell'errore da correggere nonché quelli necessari a verificare che le procedure abbiano effettivamente eliminato tutti gli errori. Una volta rilasciati dalle procedure di correzione, i dati sono stati sottoposti a ulteriori controlli condotti nel sistema di supporto alla validazione e di produzione dei dati aggregati, cioè nell'ambiente di validazione preliminare al passaggio in diffusione.

I principali controlli di validazione sono:

- controlli sulle modificazioni introdotte dalla correzione (confronti dati grezzi/dati corretti) attraverso report, grafici e indicatori per evidenziare eventuali distorsioni introdotte dalla correzione o anomalie non risolte;
- confronti con dati di altre fonti: ad esempio le indagini sulle anagrafi correnti condotte dall'Istat, i dati sui permessi di soggiorno, i dati del Censimento 1991;
- analisi dei macrodati, con particolare attenzione ai macrodati delle tavole di diffusione. Infatti molte anomalie nei dati possono essere colte solo attraverso analisi sui dati aggregati.

L'esito positivo di tali verifiche consente il passaggio ai successivi controlli di diffusione, cioè relativamente al dettaglio delle singole tavole: controlli di consistenza e di coerenza intra-tavola e inter-tavola.

Il sistema di supporto alla validazione ha permesso di conseguire due importanti tipi di integrazione che aumentano la qualità della produzione dei dati:

- integrazione tra i dati ai diversi stadi di correzione e i dati di altre fonti. La scelta di effettuare tutti i controlli in un unico sistema, sostenuto da un *data warehouse*, ha consentito di disporre in ogni momento e di poter analizzare non solo i dati di altre fonti, ma anche i dati corrispondenti a tutte le fasi di lavorazione, nella loro versione “prima” e “dopo” la correzione. Nel caso di individuazione dell'errore è stato pertanto possibile operare una analisi del percorso dei dati e valutare gli effetti delle correzioni apportate;
- integrazione tra la validazione delle correzioni e la validazione dei macrodati per la diffusione. Una specificità del sistema consiste nel fatto che i controlli effettuati in tale ambiente, funzionali alla produzione, anticipano la definizione delle procedure di aggregazione e tabulazione dei dati e verificano contestualmente i macrodati previsti per la diffusione.

12 – Diffusione dei risultati

La diffusione dei risultati definitivi del 14° Censimento generale della popolazione e delle abitazioni è stata pianificata tenendo conto di diverse esigenze. La prima è consistita nel dover assicurare un elevato grado di continuità con i censimenti passati, sia per quanto riguarda i formati di diffusione che per quanto riguarda i contenuti informativi. La seconda esigenza è legata alla necessità di adeguare il rilascio dei dati censuari ai moderni mezzi di diffusione delle informazioni (Internet, cd-rom, eccetera) e alle nuove richieste di informazioni che derivano dalla continua evoluzione della società e del Paese. La terza esigenza, infine, è rappresentata dalla obbligatorietà di trasmettere i dati richiesti dagli organismi internazionali (Onu ed Eurostat) nei formati e nei tempi richiesti.

Con la presente pubblicazione si è dato seguito all'attività di diffusione dei risultati censuari avviata dall'Istituto con il volume contenente i “Primi risultati”, relativi ai dati provvisori forniti dai comuni, e proseguita con la pubblicazione dei dati relativi alla “Popolazione legale”, pubblicati anche nella Gazzetta ufficiale n. 81 del 7 aprile 2003.

Al centro della strategia di diffusione dei risultati del 14° Censimento generale permangono i tradizionali fascicoli su base territoriale – nazione, regioni, province e grandi comuni – contenenti i dati definitivi di tutte le variabili considerate nel questionario. Tuttavia, mentre nei passati censimenti la diffusione di questi dati è avvenuta tramite il rilascio delle informazioni provincia per provincia, in questa tornata censuaria, in coerenza con le strategie di diffusione dei dati adottate a livello internazionale, si è scelto di diffondere i risultati definitivi “a moduli per aree tematiche” per tutti i livelli territoriali, dal livello nazionale a quello comunale, attraverso il sito internet dell'Istituto: www.istat.it

Oltre ai fascicoli su base territoriale, inoltre, è prevista la pubblicazione di volumi dedicati all'approfondimento di temi specifici e di volumi metodologici e di documentazione dell'attività censuaria.

13 – Basi territoriali

La definizione delle basi territoriali, con le quali il territorio comunale è suddiviso in sezioni di censimento e in località, è propedeutica all'avvio della rilevazione censuaria, ed è di fondamentale importanza sia per le attività di organizzazione e controllo della rilevazione stessa, nelle quali è strumento essenziale per impedire l'evenienza di omissioni e duplicazioni nella raccolta dei dati da parte dei rilevatori, che per quelle di riferimento dei dati stessi ad ambiti territoriali subcomunali chiaramente identificabili.

Al fine di assicurare uniformità ed omogeneità di applicazione, il vigente regolamento anagrafico, d.p.r. 30 maggio 1989 n. 223, prevede che le basi territoriali siano disegnate in coerenza con le norme di carattere tecnico definite dall'Istat.

Il progetto Census 2000, per l'aggiornamento delle basi territoriali dei censimenti del 2000-2001, è stato predisposto da una commissione di studio istituita presso l'Istat, alla quale hanno partecipato, tra gli altri, i rappresentanti dei Comuni (Usci, Anci), delle Province (Upi), delle Regioni e delle Province autonome (Cisis).

Le basi territoriali Census 2000 sono state correttamente inquadrare dal punto di vista geografico, e acquisite in formato digitale.

L'aggiornamento delle basi territoriali è stato realizzato a partire dalle delimitazioni del 1991 utilizzando come basi cartografiche di riferimento, in formato numerico: le ortofoto in scala 1:10.000 (fonte Agea); gli elementi lineari quali strade, ferrovie e fiumi deducibili dalle cartografie tecniche regionali e comunali; i grafi stradali di fonte commerciale Tele Atlas e Consodata.

L'obiettivo di rendere quanto più possibile compatibili le basi territoriali con le cartografie prodotte localmente è stato raggiunto utilizzando queste ultime come fonte primaria nell'acquisizione di elementi di delimitazione di località e sezioni di censimento, sfruttando le ortofoto digitali come strato di verifica e aggiornamento o come base d'interpretazione principale quando tali cartografie non erano disponibili.

Ciascun comune è stato suddiviso in località abitate (centri abitati, nuclei abitati e case sparse) e, per la prima volta in questa tornata censuaria, in località produttive, ovvero località a destinazione produttiva rispondenti a prefissati limiti dimensionali, presenti su territorio non già compreso in centri abitati e nuclei abitati. Ciascuna località, con metodologie differenziate per tipologia, è stata suddivisa in sezioni di censimento chiaramente ed univocamente individuate.

La chiara identificabilità sul territorio è la caratteristica irrinunciabile delle sezioni ed è stata ottenuta facendo coincidere i limiti delle stesse con elementi fisici quali strade, ferrovie, fiumi, assumendo come linea di demarcazione la mezzeria di tali elementi.

Nei centri abitati dei comuni con popolazione superiore ai 30 mila abitanti, e comunque in quelli dei capoluoghi di provincia, l'obiettivo è stato quello di far corrispondere la sezione di censimento con il singolo isolato.

Le sezioni di case sparse sono state ottenute, ove possibile, dalla somma di uno o più fogli di mappa catastali i cui limiti coincidano con limiti fisici evidenti, al fine di utilizzare tali delimitazioni come base di riferimento anche per il censimento dell'agricoltura.

La prima fase di controllo è stata effettuata dai Comuni che hanno verificato la correttezza degli elementi proposti sulla base di istruzioni impartite dall'Istat. I Comuni hanno dovuto procedere alla sola revisione e convalida della proposta delle basi territoriali inviata dall'Istat e non alla delimitazione delle sezioni di censimento come avvenne nel 1991.

Contestualmente al controllo delle basi territoriali, i Comuni hanno aggiornato e compilato i modelli ausiliari Istat CP.101 e Istat CP.101agg. a partire dal modd. Istat CP.101 precompilato dall'Istat sulla base della situazione del 1991. Tali modelli riportano l'elenco delle località abitate e produttive e delle aree speciali.

La seconda fase del controllo è stata effettuata dall'Istat e ha riguardato, innanzitutto la completezza del materiale inviato e l'accuratezza dell'informazione trasmessa. In presenza di eventuali lacune od omissioni, i Comuni sono stati sollecitati a completare gli invii e ad adempiere a quanto previsto nelle istruzioni.

Le verifiche sono consistite essenzialmente nel raffronto dei codici di sezione indicati nel corso delle operazioni censuarie e quelli presenti nelle basi territoriali.

La revisione del materiale cartografico talvolta ha comportato una messa a punto dei confini comunali e una più esatta delimitazione delle località abitate, località produttive e/o delle sezioni di censimento.

A conclusione delle operazioni di definizione e revisione delle basi territoriali l'Istat ha trasmesso a ciascun Comune le basi territoriali di propria competenza, così come risultano definite dopo le operazioni di revisione e di memorizzazione dei dati.

Glossario

Abitazione: Alloggio costituito da un solo locale o da un insieme di locali (stanze e vani accessori):

- costruito con quei requisiti che lo rendono adatto ad essere dimora stabile di una o più persone, anche nel caso in cui una parte sia adibita ad ufficio (studio professionale, eccetera);
- dotato di almeno un accesso indipendente dall'esterno (strada, cortile, eccetera), che non comporti il passaggio attraverso altre abitazioni, o da spazi di disimpegno comune (pianerottoli, ballatoi, terrazze, eccetera);
- separato da altre unità abitative da pareti;
- inserito in un edificio.

Altro tipo di alloggio: Alloggio non classificabile come abitazione che, al momento del censimento, risulta occupato:

- da almeno una persona residente, anche se temporaneamente assente alla data del censimento;
- solo da persone non residenti.
Ne sono esempi:
- le roulotte, le tende, i caravan, i camper, i container, le baracche, le capanne, le casupole;
- le grotte, le rimesse, i garage, le soffitte, le cantine, gli alloggi contenuti in costruzioni che non sono edifici.

Attività lavorativa svolta: Le categorie proposte nelle tavole relative all'attività lavorativa svolta fanno riferimento ai gruppi della versione europea (Isco 88 Com) della Isco 88 – *International Standard Classification of Occupation*.

Complesso di edifici: Si intende un insieme di costruzioni, edifici ed infrastrutture. Normalmente è ubicato in un'area limitata e non frammentata, finalizzato in modo esclusivo o principale all'attività di un unico organismo, ente impresa o convivenza.

Componenti presenti in convivenza: I componenti presenti in convivenza sono le persone presenti nella convivenza alla data del censimento, aventi o non aventi dimora abituale in essa.

Convivenza: Insieme di persone che, senza essere legate da vincoli di matrimonio, parentela, affinità e simili, conducono vita in comune per motivi religiosi, di cura, di assistenza, militari, di pena e simili. Le persone addette alla convivenza per ragioni di lavoro, se vi convivono abitualmente, sono considerate membri permanenti della convivenza purché non costituiscano famiglia a sé stante. I principali tipi di convivenza sono: istituti d'istruzione, istituti assistenziali, istituti di cura pubblici e privati, istituti penitenziari, convivenze ecclesiastiche, convivenze militari e di altri corpi accasermati, alberghi, pensioni, locande e simili, navi mercantili, altre convivenze (ad esempio, case dello studente).

Disoccupati in cerca di nuova occupazione: Persone di 15 anni e più che, avendo perduto una precedente occupazione alle dipendenze, sono alla ricerca attiva di un'occupazione e sono in grado di accettarla se viene loro offerta.

Edificio: Si intende per edificio una costruzione:

- di concezione ed esecuzione unitaria;
- dotata di una propria struttura indipendente;
- contenente spazi utilizzabili stabilmente da persone per usi destinati all'abitazione e/o alla produzione di beni e/o di servizi, con le eventuali relative pertinenze;
- delimitata da pareti continue, esterne o divisorie, e da coperture;
- dotata di almeno un accesso dall'esterno.

Famiglia: È costituita da un insieme di persone legate da vincoli di matrimonio, parentela, affinità, adozione, tutela o da vincoli affettivi, coabitanti ed aventi dimora abituale nello stesso comune (anche se non sono ancora iscritte nell'anagrafe della popolazione residente del comune medesimo). Una famiglia può essere costituita anche da una sola persona. L'assente temporaneo non cessa di appartenere alla propria famiglia sia che si trovi presso altro alloggio (o convivenza) dello stesso comune, sia che si trovi in un altro comune italiano o all'estero. La definizione di famiglia adottata per il Censimento è quella contenuta nel regolamento anagrafico.

Forze di lavoro e non forze di lavoro: L'aggregato delle "forze di lavoro" è costituito dall'insieme degli "occupati" e delle "persone in cerca di occupazione". La parte rimanente della popolazione costituisce le "non forze di lavoro" tra i quali vi sono i "ritirati dal lavoro", ovvero le persone di 15 anni e più che hanno cessato un'attività lavorativa per raggiunti limiti di età, invalidità o altra causa. La figura del ritirato dal lavoro non coincide necessariamente con quella del pensionato in quanto non sempre il ritirato dal lavoro gode di una pensione.

Grado di istruzione: Si riferisce al più alto titolo di studio conseguito in qualsiasi scuola (pubblica o privata, italiana o straniera, anche all'estero) e non alla più alta classe o al più alto corso frequentato con successo. Si riportano le seguenti definizioni:

- ANALFABETI: sono coloro che hanno dichiarato di non sapere leggere o scrivere.
- ALFABETI PRIVI DI TITOLI DI STUDIO: sono coloro che hanno dichiarato di sapere leggere e scrivere, pur non avendo conseguito la licenza elementare.
- LICENZA DI SCUOLA ELEMENTARE: corrisponde al completamento del primo livello dell'istruzione di base.
- LICENZA DI SCUOLA MEDIA INFERIORE O DI AVVIAMENTO PROFESSIONALE: corrisponde al completamento del secondo livello dell'istruzione di base.
- DIPLOMA DI SCUOLA SECONDARIA SUPERIORE: comprende il diploma scolastico di qualifica che si consegue al termine di un ciclo di studi secondari superiori della durata di 2 o 3 anni che non permette l'accesso ad un corso di studi universitari e il diploma di maturità o esame di Stato che si consegue al termine di un ciclo di studi secondari superiori della durata di 4 o 5 anni che permette l'accesso ad un corso di studi universitari.
- DIPLOMA TERZIARIO DI TIPO NON UNIVERSITARIO: si consegue dopo un corso di studi non universitari di varia durata. Per accedere a tali corsi è necessario essere in possesso del diploma di scuola secondaria superiore.
- DIPLOMA UNIVERSITARIO: titolo di studio rilasciato al termine di un corso di diploma universitario o conseguito presso Scuole parauniversitarie o Scuole dirette a fini speciali dopo un corso di studi di durata non inferiore a 2 anni e non superiore a 3. Per accedere a tali corsi è necessario essere in possesso di un diploma di scuola secondaria superiore.
- LAUREA: titolo di studio che si consegue dopo un corso di studi universitari di durata non inferiore a 4 anni e non superiore a 6. Per accedere a tali corsi è necessario essere in possesso del diploma di scuola secondaria superiore.
- SPECIALIZZAZIONE: si consegue successivamente alla laurea, al termine di un corso di studi di durata non inferiore a 2 anni, finalizzato alla formazione di specialisti in settori professionali determinati.
- DOTTORATO: si consegue successivamente alla laurea, al termine di un corso di studi e di ricerca personale non inferiore a 3 anni, finalizzato all'approfondimento dell'indagine scientifica e della metodologia di ricerca nel rispettivo settore.

Livelli dell'abitazione: Concerne lo sviluppo verticale dell'abitazione. Non si considerano livelli le cantine, i garage, le soffitte e simili. I soppalchi abitabili e simili sono un livello.

Nucleo familiare: È definito come l'insieme delle persone che formano una relazione di coppia o di tipo genitore-figlio. Si intende la coppia coniugata o convivente, senza figli o con figli mai sposati, o anche un solo genitore assieme ad uno o più figli mai sposati. Il concetto di nucleo familiare è normalmente più restrittivo

rispetto a quello di famiglia; infatti nell'ambito di una famiglia possono esistere uno o più nuclei familiari. Può non esservene nessuno come è nel caso ad esempio delle famiglie unipersonali.

Una famiglia può essere composta da più nuclei, ma può anche essere costituita da un nucleo e da uno o più membri isolati (altre persone residenti), o ancora da soli membri isolati.

Numero di interni dell'edificio: Si intendono le abitazioni, gli uffici e simili presenti nell'edificio, a cui si accede dall'ingresso sull'esterno, o dai singoli ingressi interni. Sono esclusi dal conteggio le unità locali, le pertinenze e gli alloggi con accesso sul perimetro dell'edificio.

Occupanti una abitazione/stanza: Fa riferimento al numero delle sole persone residenti che occupano l'abitazione/stanza.

Occupati: Le persone di 15 anni e più che nella settimana di riferimento (dal 14 al 20 ottobre 2001) hanno svolto un'occupazione in proprio o alle dipendenze da cui traggono un profitto o una retribuzione (si deve considerare qualsiasi tipo di reddito: salario, stipendio, onorario, profitto, rimborso spese, eventuali pagamenti in natura, vitto e alloggio). Comprendono, inoltre, quanti collaborano con un familiare che svolge attività lavorativa in conto proprio senza avere un regolare contratto di lavoro o una retribuzione (coadiuvante familiare). Qualunque forma di lavoro atipico, con o senza contratto, costituisce un requisito sufficiente per essere incluso tra gli occupati, purché le ore di lavoro prestate abbiano un corrispettivo monetario o in natura. L'aggregato degli occupati è composto dalle persone che si sono dichiarate occupate e da coloro i quali pur essendosi dichiarati in un'altra condizione (disoccupato, in cerca di prima occupazione, studente, casalinga, eccetera) nella settimana di riferimento hanno effettuato una o più ore di lavoro retribuito o come coadiuvanti familiari. Non devono considerarsi occupati: chi frequenta un corso universitario per il conseguimento del dottorato di ricerca, i medici che frequentano la scuola di specializzazione, i titolari di borse di studio e le persone che svolgono attività di volontariato sociale non retribuito, chi sta assolvendo gli obblighi di leva o sta svolgendo il servizio civile indipendentemente dal fatto che la persona possiede un'occupazione con diritto alla conservazione del posto.

Opere/interventi all'abitazione: Si intendono gli interventi di manutenzione, i restauri, i risanamenti, le ristrutturazioni e simili, apportati all'abitazione negli ultimi dieci anni da chi in questo periodo vi ha dimorato o vi dimora attualmente.

Persone in cerca di occupazione: Tutti i non occupati di 15 anni e più che dichiarano al contempo:

- di aver cercato, nelle quattro settimane che precedono la rilevazione, attivamente un lavoro alle dipendenze o predisposto i mezzi per avviare un'attività in proprio;
- di essere immediatamente disponibili, entro due settimane, ad accettare un lavoro qualora venga loro offerto.

Ad essi vanno aggiunti coloro che dichiarano essere “in attesa di iniziare un lavoro che hanno già trovato” per i quali non viene applicato né il criterio della ricerca attiva né quello della immediata disponibilità.

Tra le persone in cerca di occupazione possono essere individuate le “persone in cerca di prima occupazione” e i “disoccupati in cerca di nuova occupazione”.

Persone in cerca di prima occupazione: Persone in età di 15 anni e più che:

- avendo concluso, sospeso, abbandonato un ciclo di studi;
- non avendo mai esercitato un'attività lavorativa o avendo cessato un'attività in proprio o avendo smesso “volontariamente” di lavorare per un certo periodo di tempo (almeno 1 anno)

sono alla ricerca attiva di un'occupazione e sono in grado di accettarla se gli viene offerta.

Popolazione residente: Per ciascun comune è costituita dalle persone aventi dimora abituale nel comune, anche se alla data del Censimento sono assenti perché temporaneamente presenti in altro comune italiano o all'estero.

Posizione nella professione: Per posizione nella professione si intende il livello di autonomia/responsabilità e la “funzione” di ciascuna persona espletante un’attività economica in rapporto all’unità locale in cui viene svolta l’attività stessa (per unità locale si intende lo stabilimento, azienda agricola, officina, laboratorio, cava, bottega, istituto, ufficio, eccetera). Le posizioni si articolano in:

- Dipendente o in altra posizione subordinata: chi lavora, con o senza contratto, per un datore di lavoro pubblico o privato ricevendo un compenso sotto forma di stipendio, salario, rimborso spese, pagamento in natura, vitto, alloggio, eccetera;
- Imprenditore: chi gestisce in proprio un’impresa (agricola, industriale, commerciale, di servizi, eccetera) nella quale impiega personale dipendente;
- Libero professionista: chi esercita in conto proprio una professione o arte liberale (notaio, avvocato, medico dentista, ingegnere edile, eccetera);
- Lavoratore in proprio: chi gestisce un’azienda agricola, una piccola azienda industriale o commerciale, una bottega artigiana, un negozio o un esercizio pubblico, partecipandovi col proprio lavoro manuale. Rientrano in tale categoria anche i coltivatori diretti, i mezzadri e simili, chi lavora nel proprio domicilio direttamente per conto dei consumatori e non su commissione di imprese;
- Socio di cooperativa di produzione di beni e/o prestazione di servizi: chi è membro attivo di una cooperativa di produzione di beni e/o di prestazione di servizi indipendentemente dalla specie di attività in cui la cooperativa è operante, cioè colui che come corrispettivo dell’opera prestata non percepisce una remunerazione regolata da contratti di lavoro ma un compenso proporzionato alla prestazione e/o una quota parte degli utili di impresa;
- Coadiuvante familiare: chi collabora con un familiare che svolge un’attività in conto proprio, senza avere un rapporto di lavoro regolato da un contratto (ad esempio moglie che aiuta il marito negoziante, figlio che aiuta il padre agricoltore, eccetera).

Settori di attività economica: Le categorie proposte nelle tavole relative ai settori di attività economica fanno riferimento alla Classificazione delle attività economiche (Ateco 1991).

Stanza: Si intende un locale che riceve aria e luce diretta dall'esterno e ha dimensioni tali da consentire la collocazione di un letto per un adulto, lasciando lo spazio utile per il movimento di una persona. Sebbene le cucine, i cucinini, i vani accessori e i bagni non siano stati conteggiati tra le stanze al momento della rilevazione, il numero di stanze riportato nelle tavole è comprensivo del numero di cucine.

Stato di conservazione dell’edificio: Si riferisce alle condizioni fisiche dell’edificio, sia interne che esterne.

Stato di occupazione dell’abitazione: Una abitazione può essere:

- occupata da almeno una persona residente, anche se temporaneamente assente alla data del censimento;
- occupata solo da persone non residenti;
- non occupata.

Tipologia d’uso dell’edificio (o complesso di edifici): Si intende la caratterizzazione costruttiva data ad un edificio in funzione della originaria destinazione d’uso per cui è nato e non necessariamente al suo contenuto: ad esempio, gli edifici ad uso abitativo possono contenere una quota, anche consistente, di uffici ed altre attività economiche che si sono stabilite nel tempo in una struttura nata per ospitare abitazioni; è possibile trovare altresì abitazioni in strutture nate per fini non abitativi, quali edifici per convivenza, alberghi, eccetera. I tipi d’uso di un edificio sono: “Per abitazione” (che include solo gli edifici costruiti a fini residenziali), “Per alberghi, uffici, commercio e industria, comunicazione e trasporti”, “Per altro tipo di utilizzo” (che include gli edifici destinati ad ospitare convivenze - caserme, conventi, eccetera - attività ricreative e sportive, scuole, ospedali, chiese, eccetera).

Tipologia di utilizzo dell’edificio (o complesso di edifici): Per edificio utilizzato si intende:

- un edificio adatto per essere utilizzato a fini abitativi e/o per la produzione di beni o di servizi;
- un edificio di fatto utilizzato a fini abitativi e/o per la produzione di beni o di servizi.

Per edificio non utilizzato si intende:

- un edificio non ancora adatto (neanche parzialmente) per essere utilizzato a fini abitativi e/o per la produzione di beni o di servizi, perché in costruzione, o non ancora pronto per essere utilizzato;
- un edificio non più adatto per essere utilizzato perché cadente, in rovina e simili.

Titolo di studio: Si intende un titolo a cui lo Stato attribuisce valore legale, conseguito alla fine di un corso di istruzione.

Avvertenze alle tavole e al cd-rom allegato

Segni convenzionali

Nelle tavole statistiche è adoperato il seguente segno convenzionale:

- Linea (-) a) quando il fenomeno non esiste
 b) quando il fenomeno esiste e viene rilevato, ma i casi non si sono verificati.

Area geografica e paese di cittadinanza (tavole 60, 61, 63, 64, 65, 66, 67, 68, 70, 72, 73, 75):

Gli stranieri censiti residenti in Italia sono stati classificati, nell'ambito di ciascun continente, secondo le seguenti aree geografiche di cittadinanza.

EUROPA

Unione europea 15 (Italia esclusa): Austria, Belgio, Danimarca, Finlandia, Francia, Germania, Grecia, Irlanda, Lussemburgo, Paesi Bassi, Portogallo, Regno Unito, Spagna e Svezia;

Paesi di nuova adesione all'Unione europea: Repubblica Ceca, Cipro, Estonia, Lettonia, Lituania, Malta, Polonia, Repubblica Slovacca, Slovenia, Ungheria;

Europa centro-orientale: Albania, Bielorussia, Bosnia-Erzegovina, Bulgaria, Croazia, Repubblica Federale di Jugoslavia, ex Repubblica Jugoslava di Macedonia, Moldavia, Romania, Russia, Turchia, Ucraina;

Altri paesi europei: Andorra, Città del Vaticano, Islanda, Liechtenstein, Monaco, Norvegia, San Marino, Svizzera.

AFRICA

Africa settentrionale: Algeria, Egitto, Libia, Marocco, Sudan, Tunisia;

Africa occidentale: Benin, Burkina Faso, Capo Verde, Costa d'Avorio, Gambia, Ghana, Guinea, Guinea Bissau, Liberia, Mali, Mauritania, Niger, Nigeria, Senegal, Sierra Leone, Togo;

Africa orientale: Burundi, Comore, Eritrea, Etiopia, Gibuti, Kenia, Madagascar, Malawi, Maurizio, Mozambico, Ruanda, Seicelle, Somalia, Tanzania, Uganda, Zambia, Zimbabwe;

Africa centro-meridionale: Angola, Botswana, Camerun, Repubblica Centrafricana, Ciad, Congo, Repubblica Democratica del Congo, Gabon, Guinea Equatoriale, Lesotho, Namibia, Sao Tomè e Principe, Repubblica Sudafricana, Swaziland.

ASIA

Asia occidentale: Arabia Saudita, Armenia, Azerbaigian, Bahrein, Emirati Arabi Uniti, Georgia, Giordania, Iran, Iraq, Israele, Kuwait, Libano, Oman, Palestina, Qatar, Siria, Yemen (i PAESI EX URSS di quest'area sono: Armenia, Azerbaigian e Georgia);

Asia centro-meridionale: Afghanistan, Bangladesh, Bhutan, India, Kazakistan, Kirghizistan, Maldive, Nepal, Pakistan, Sri Lanka, Tagikistan, Turkmenistan, Uzbekistan (i PAESI EX URSS di quest'area sono: Kazakistan, Kirghizistan, Tagikistan, Turkmenistan e Uzbekistan);

Asia orientale: Brunei, Cambogia, Cina, Corea del Nord, Corea del Sud, Filippine, Giappone, Indonesia, Laos, Malaysia, Mongolia, Myanmar (Birmania), Singapore, Taiwan, Thailandia, Timor Orientale, Vietnam.

AMERICA

America settentrionale: Canada, Stati Uniti;

America centro-meridionale: Antigua e Barbuda, Argentina, Bahama, Barbados, Belize, Bolivia, Brasile, Cile, Colombia, Costa Rica, Cuba, Dominica, Repubblica Dominicana, Ecuador, El Salvador, Giamaica, Grenada, Guatemala, Guyana, Haiti, Honduras, Messico, Nicaragua, Panama, Paraguay, Perù, Saint Lucia, Saint Vincent e Grenadine, Suriname, Trinidad e Tobago, Uruguay, Venezuela.

OCEANIA

Australia, Figi, Kiribati, Marshall, Micronesia, Nauru, Nuova Zelanda, Palau, Papua Nuova Guinea, Salomone, Samoa, Tonga, Vanuatu.

APOLIDI: privi di ogni cittadinanza

Attività economica (tavole 15, 21, 34):

- AGRICOLTURA comprende: Agricoltura, caccia e silvicoltura; Pesca, piscicoltura e servizi connessi.
- INDUSTRIA comprende: Estrazione di carbon fossile, petrolio greggio, minerali, ecc; Industria alimentare, delle bevande e del tabacco; Industria tessile, dell'abbigliamento, della lavorazione di pellami e del cuoio; Industria del legno e dei prodotti in legno (esclusi i mobili), della carta, stampa ed editoria; Cokeria, raffineria, industria chimica e farmaceutica, industria della gomma e della plastica; Lavorazione di minerali non metalliferi (cemento, vetro, ceramica, eccetera); Siderurgia, industria metalmeccanica, elettronica e fabbricazione di mezzi di trasporto; Fabbricazione di mobili e altre industrie manifatturiere compreso il recupero e la preparazione per il riciclaggio; Produzione e distribuzione di energia elettrica, acqua e gas; Costruzioni edili, opere pubbliche e installazioni dei servizi nei fabbricati.
- ALTRE ATTIVITÀ comprende: Commercio, manutenzione e riparazione di autoveicoli e motocicli; vendita al dettaglio di carburante per autotrazione; Commercio all'ingrosso e intermediari del commercio, esclusi autoveicoli e motocicli; Commercio al dettaglio, escluso quello di autoveicoli e di motocicli, riparazione di beni personali e per la casa; Alberghi, campeggi, bar, ristoranti, eccetera; Trasporti (pubblici e privati), magazzinaggio, poste e comunicazioni; Credito, assicurazioni, intermediazione monetaria e finanziaria; Informatica e attività connesse, ricerca e sviluppo; Attività professionali e di consulenza, immobiliari e di noleggio (studi legali, di progettazione, di mercato, contabilità, vigilanza, pulizia eccetera); Pubblica amministrazione locale e centrale (Ministeri, Anas), Difesa, attività giudiziarie, sicurezza nazionale, assicurazione sociale obbligatoria; Istruzione e formazione pubblica e privata (ospedali civili e militari, studi medici, ambulatori, case di riposo, eccetera); Organizzazioni associative, politiche e sindacali; Attività ricreative, culturali e sportive; Altre attività di servizi (tintorie, istituti di bellezza, servizi di posteggiatori, smaltimento rifiuti solidi, eccetera); Servizi domestici presso famiglie e convivenze (a tale settore di attività fanno riferimento ad esempio i collaboratori domestici, i giardinieri, gli autisti, i custodi, i/le baby sitter, eccetera); Organizzazioni ed organismi extraterritoriali (Onu, Fao, ambasciate in Italia, eccetera).

Condizione non professionale (tavole 9, 10, 29, 30, 31, 46, 49), Non forze di lavoro:

La modalità "In altra condizione" comprende le persone che hanno dichiarato di essere disoccupate o in cerca di prima occupazione ma che non soddisfano gli altri requisiti necessari per essere classificate tra le forze di lavoro, i militari di leva o in servizio civile sostitutivo e gli inabili al lavoro.

Età:

L'età è sempre computata in anni compiuti. Così ad esempio:

- 0 anni: dalla nascita al giorno precedente il 1° compleanno;
- 1 anno: dal giorno del 1° compleanno al giorno precedente il 2° compleanno;
- meno di 5 anni: dalla nascita al giorno precedente il 5° compleanno;
- 5-9 anni: dal giorno del 5° compleanno al giorno precedente il 10° compleanno.

Grado di istruzione (tavole 4, 22, 23, 62, 63):

La modalità "Laurea" comprende le specializzazioni post laurea e/o i dottorati di ricerca.

Grado di istruzione (tavole 15, 27):

La modalità "Laurea" comprende le specializzazioni e/o i dottorati di ricerca; la modalità "Nessun titolo" comprende gli Alfabeti privi di titolo di studio e gli Analfabeti.

Nuclei familiari per cittadinanza dei componenti (tavola 75):

La classificazione non contempla i nuclei nei quali il componente straniero sia il figlio. Nel caso di coppie straniere di cittadinanza eterogenea, la cittadinanza indicata è quella della persona di riferimento all'interno del nucleo familiare.

Posizione nella professione (tavola 14):

La modalità "Indipendenti" comprende Imprenditore, Libero professionista, Lavoratore in proprio, Socio di cooperativa di produzione di beni e/o prestazioni di servizi e Coadiuvante familiare.

Sezioni di attività economica (tavole 14, 19, 20):

- AGRICOLTURA, CACCIA E SILVICOLTURA comprende: Agricoltura, caccia e silvicoltura.
- PESCA, PISCICOLTURA E SERVIZI CONNESSI comprende: Pesca, piscicoltura e servizi connessi.
- ESTRAZIONE DI MINERALI comprende: Estrazione di carbon fossile, petrolio greggio, minerali, eccetera.
- ATTIVITÀ MANIFATTURIERE comprende: Industria alimentare, delle bevande e del tabacco; Industria tessile, dell'abbigliamento, della lavorazione di pellami e del cuoio; Industria del legno e dei prodotti in legno (esclusi i mobili), della carta, stampa ed editoria; Cokeria, raffineria, industria chimica e farmaceutica, industria della gomma e della plastica; Lavorazione di minerali non metalliferi (cemento, vetro, ceramica, eccetera); Siderurgia, industria metalmeccanica, elettronica e fabbricazione di mezzi di trasporto; Fabbricazione di mobili e altre industrie manifatturiere compreso il recupero e la preparazione per il riciclaggio.
- PRODUZIONE E DISTRIBUZIONE DI ENERGIA ELETTRICA, GAS E ACQUA comprende: Produzione e distribuzione di energia elettrica, acqua e gas.
- COSTRUZIONI comprende: Costruzioni edili, opere pubbliche e installazioni dei servizi nei fabbricati.
- COMMERCIO ALL'INGROSSO E AL DETTAGLIO; RIPARAZIONE DI AUTOVEICOLI, MOTOCICLI E DI BENI PERSONALI E PER LA CASA comprende: Commercio, manutenzione e riparazione di autoveicoli e motocicli; vendita al dettaglio di carburante per autotrazione; Commercio all'ingrosso e intermediari del commercio, esclusi autoveicoli e motocicli; Commercio al dettaglio, escluso quello di autoveicoli e di motocicli, riparazione di beni personali e per la casa.
- ALBERGHI E RISTORANTI comprende: Alberghi, campeggi, bar, ristoranti, eccetera.
- TRASPORTI, MAGAZZINAGGIO E COMUNICAZIONI comprende: Trasporti (pubblici e privati), magazzinaggio, poste e telecomunicazioni.
- INTERMEDIAZIONE MONETARIA E FINANZIARIA comprende: Credito, assicurazioni, intermediazione monetaria e finanziaria.
- ATTIVITÀ IMMOBILIARI, NOLEGGIO, INFORMATICA, RICERCA, ALTRE ATTIVITÀ PROFESSIONALI E IMPRENDITORIALI comprende: Informatica e attività connesse, ricerca e sviluppo; Attività professionali e di consulenza, immobiliari e di noleggio (studi legali, di progettazione, di mercato, contabilità, vigilanza, pulizia, eccetera).
- PUBBLICA AMMINISTRAZIONE E DIFESA; ASSICURAZIONE SOCIALE OBBLIGATORIA comprende: Pubblica Amministrazione locale e centrale (Ministeri, ANAS), Difesa, attività giudiziarie, sicurezza nazionale, assicurazione sociale obbligatoria.
- ISTRUZIONE comprende: Istruzione e formazione pubblica e privata (compresi: scuole, collegi e accademie militari).
- SANITÀ E ALTRI SERVIZI SOCIALI comprende: Sanità e assistenza sociale pubblica e privata (ospedali civili e militari, studi medici, ambulatori, case di riposo, eccetera).
- ALTRI SERVIZI PUBBLICI, SOCIALI E PERSONALI comprende: Organizzazioni associative, politiche e sindacali; Attività ricreative, culturali e sportive; Altre attività di servizi (tintorie, istituti di bellezza, servizi di posteggiatori, smaltimento di rifiuti solidi, eccetera).
- SERVIZI DOMESTICI PRESSO FAMIGLIE E CONVIVENZE comprende: Servizi domestici presso famiglie e convivenze (a tale settore di attività fanno riferimento ad esempio i collaboratori domestici, i giardinieri, gli autisti, i custodi, i/le baby sitter, eccetera).

- ORGANIZZAZIONI ED ORGANISMI EXTRATERRITORIALI comprende: Organizzazioni ed organismi extraterritoriali (ONU, FAO, ambasciate in Italia, eccetera).

Situazione abitativa della famiglia (tavola 41):

Nella categoria “Famiglie che occupano una abitazione” sono conteggiate le sole “famiglie principali” che occupano una abitazione: nei casi in cui un alloggio è occupato da più famiglie tra le quali non sussistono vincoli di natura parentale o affettiva, si definisce “famiglia principale” la famiglia che occupa l'abitazione “a maggior titolo” perché proprietaria o, in generale, perché intestataria del contratto. In questi casi le altre famiglie vengono considerate “Famiglie coabitanti”. Nella categoria “Famiglie senza tetto” sono conteggiate quelle famiglie che non dimorano in abitazione né in altro tipo di alloggio, ad esempio perché vivono per strada o sotto i ponti. Si definiscono invece “Famiglie senza abitazione” le famiglie alloggiate presso i locali di sedi diplomatiche e consolari.

Stato civile (tavole 39, 61, 66):

La modalità “Coniugati/e” include i “Separati/e di fatto”.

Tipologia di convivenza (tavole 52, 53, 54, 55, 56, 57, 58, 59)

Nella voce “Altre convivenze” sono comprese le convivenze militari e gli altri corpi accasermati.

Tipologia di edificio (tavola 79):

Nella classificazione adottata la modalità “Senza edificio o complesso di edifici” si riferisce alle abitazioni che sono state censite all'interno di un edificio escluso dal piano di rilevazione.

Cd-rom allegato:

Se il cd-rom non parte automaticamente aprire un browser, selezionare la voce “Apri” dal menu “File” e scegliere il documento inizio.html.

GRAFICI E CARTOGRAMMI

Figura 1 – Popolazione residente per anno di censimento



Figura 2 – Piramide dell'età, sesso e stato civile della popolazione residente



Figura 3 – Popolazione residente di 6 anni e più per grado di istruzione e sesso

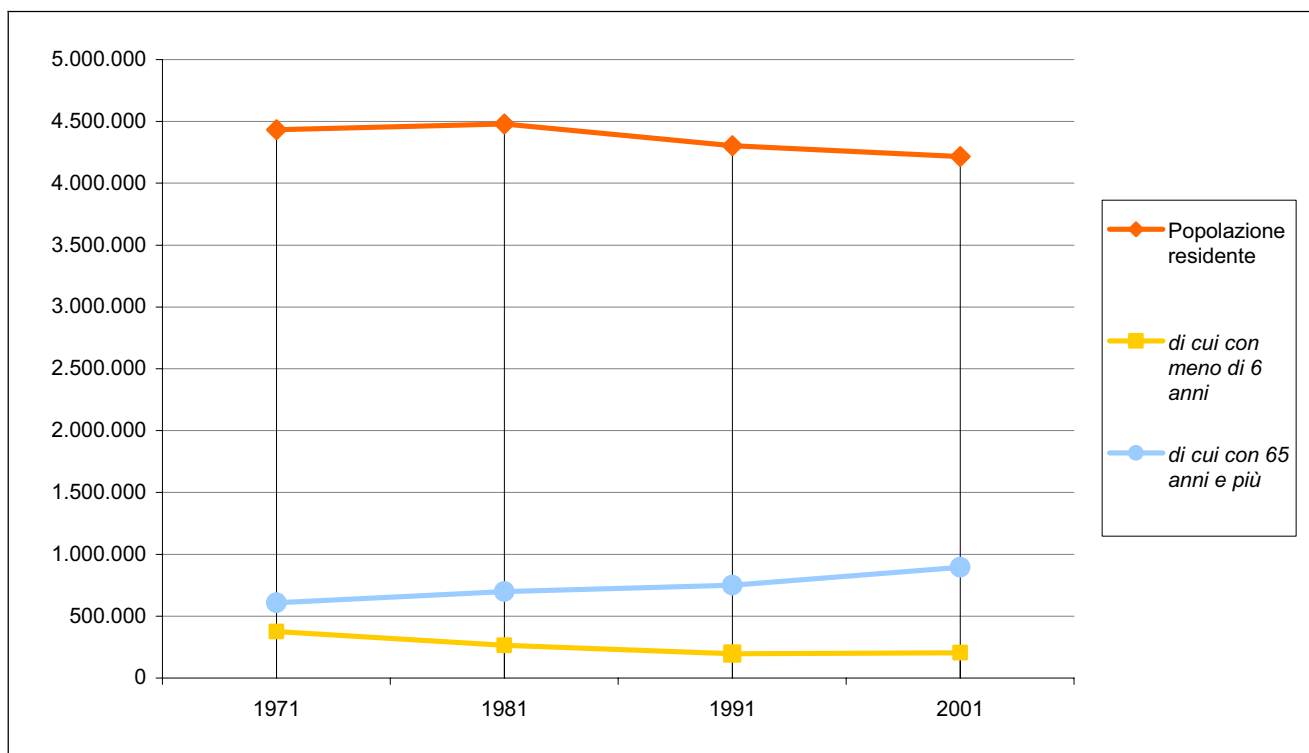

Figura 4 – Popolazione residente di 15 anni e più per posizione nella professione, condizione e sesso

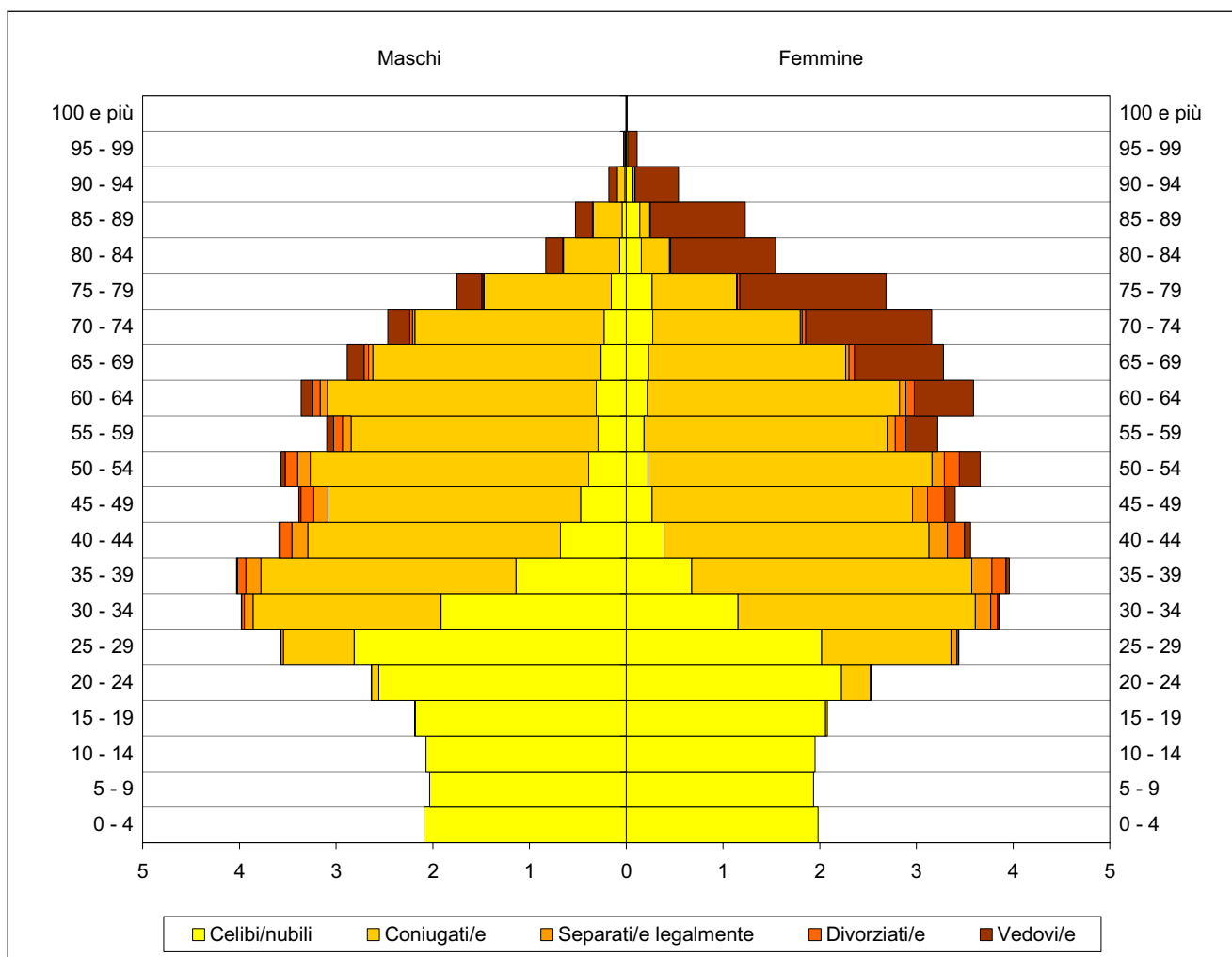

Figura 5 – Occupati per ramo di attività economica e posizione nella professione

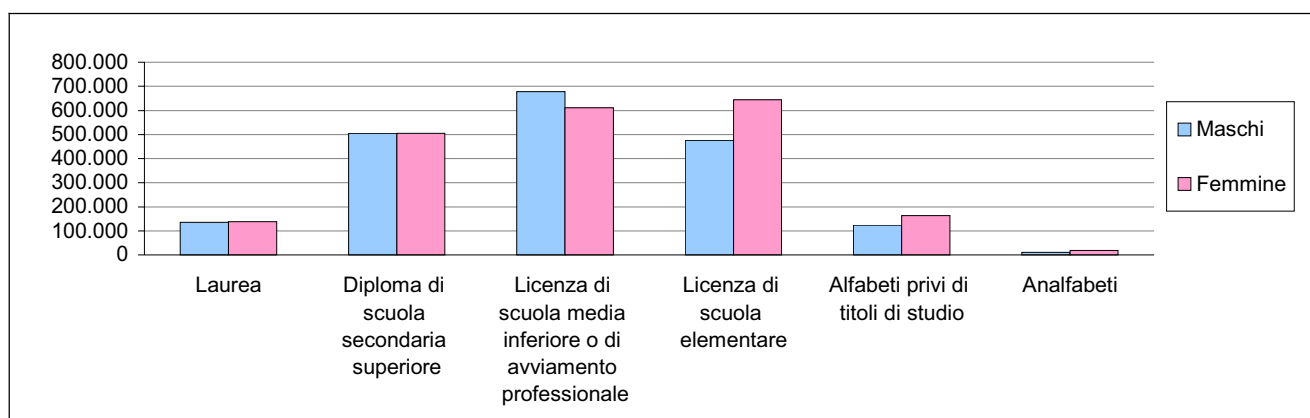

Figura 6 – Occupati per posizione nella professione e classe di età

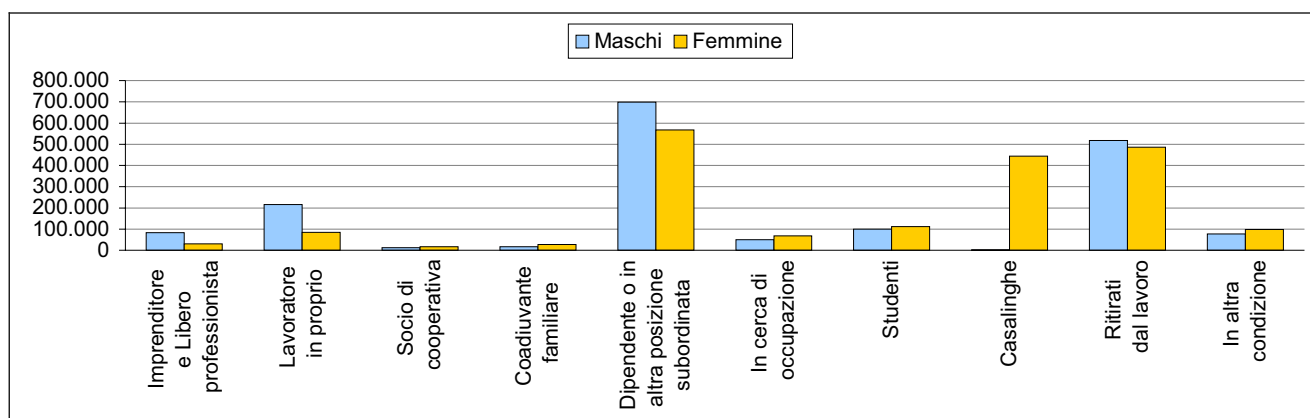

Figura 7 – Famiglie per numero di componenti e anno di censimento

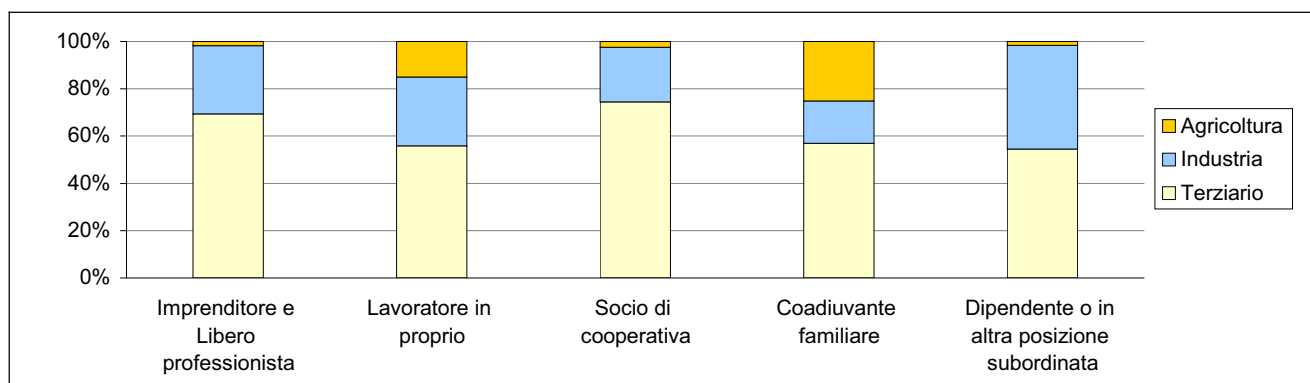

Figura 8 – Famiglie per tipologia della famiglia

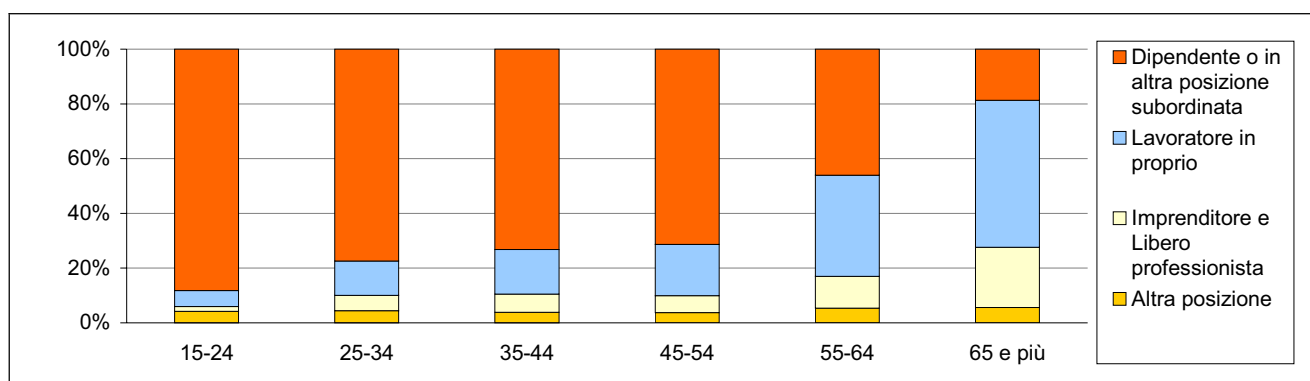

Figura 9 – Popolazione residente in famiglia di 18 anni e più per posizione nella famiglia e classe d'età

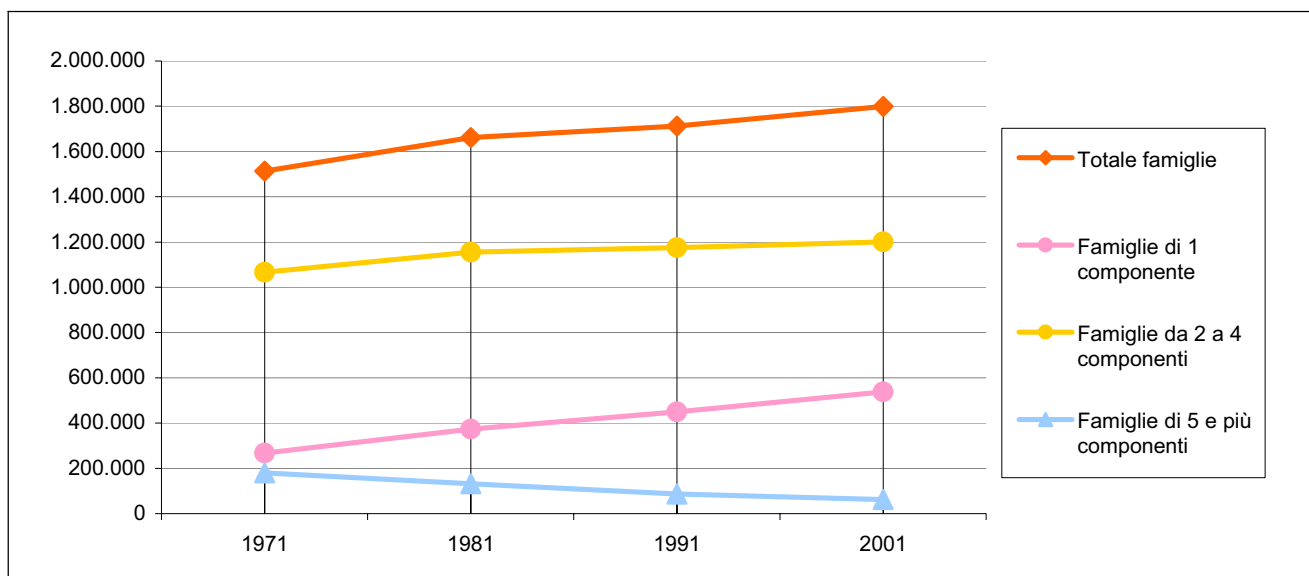

Figura 10 – Abitazioni e titolo di godimento per anno di censimento

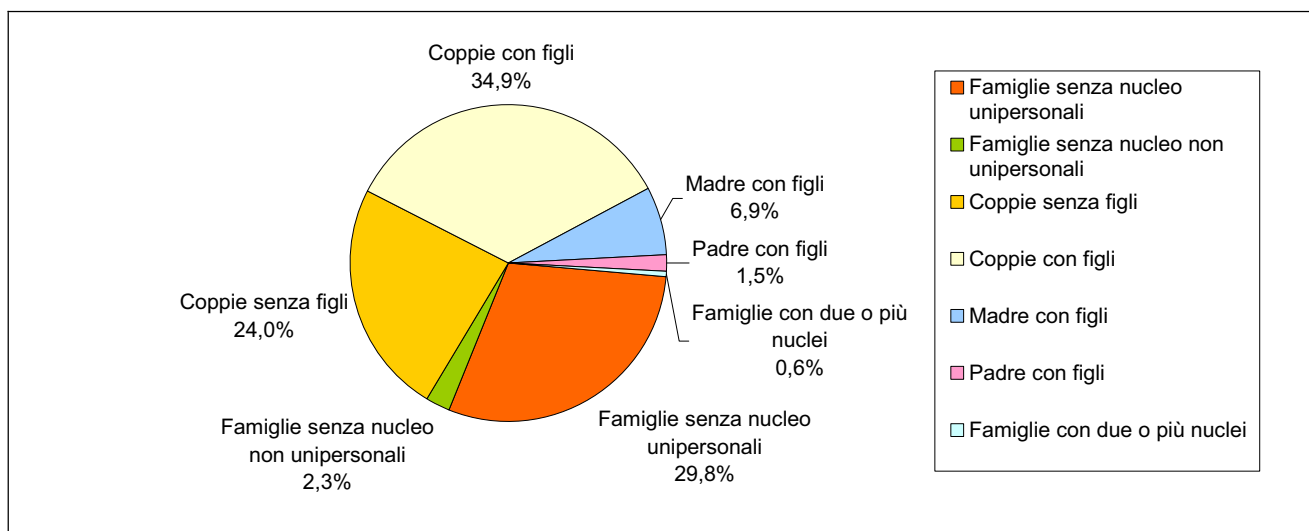

Figura 11 – Abitazioni occupate da residenti per classi di superficie (in mq) e numero di occupanti

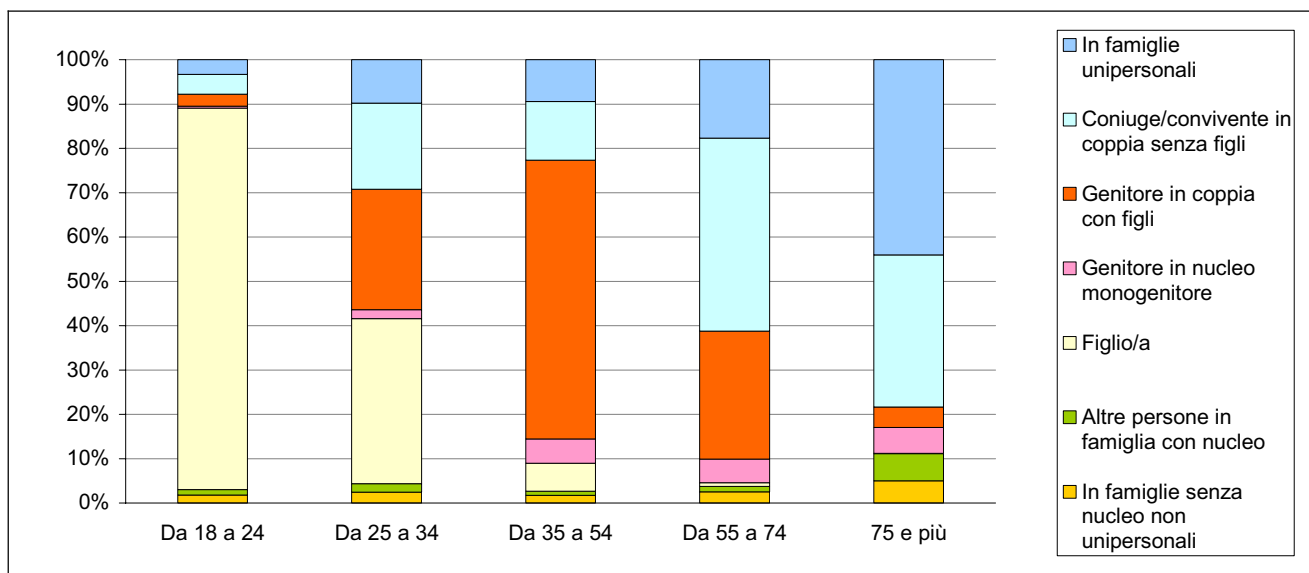

Figura 12 – Edifici ad uso abitativo per numero di abitazioni nell'edificio

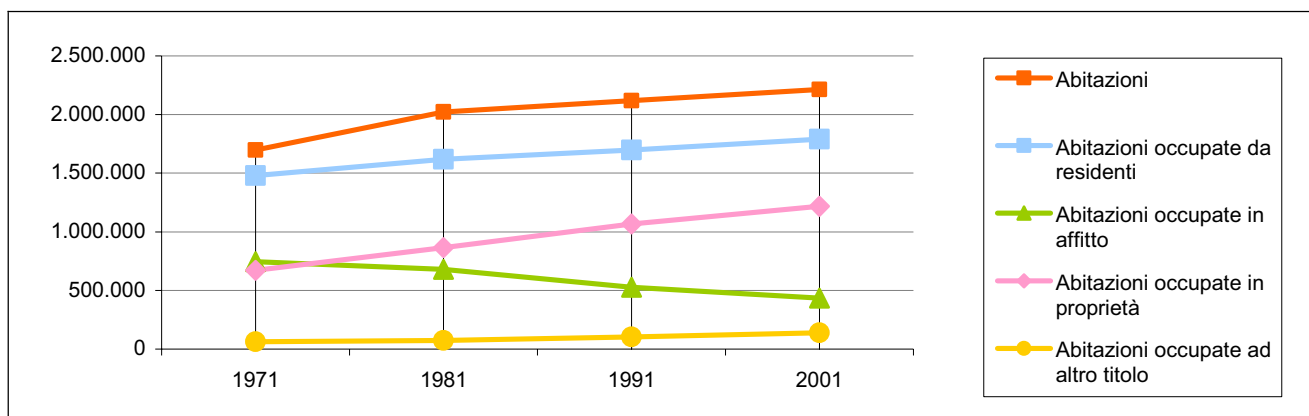

Figura 13 – Edifici ad uso abitativo per epoca di costruzione e stato di conservazione

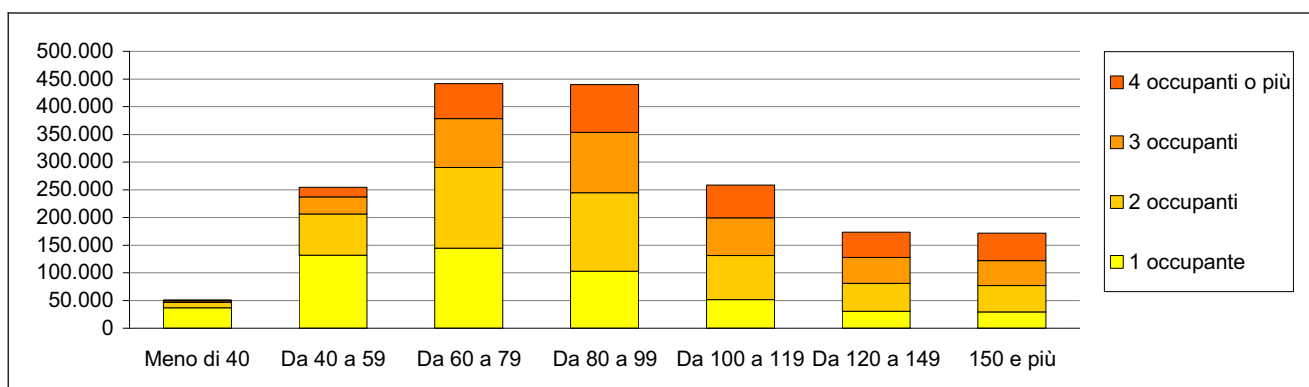

Cartogramma 1 - Anziani per un bambino

Regione Piemonte
Anziani per un bambino

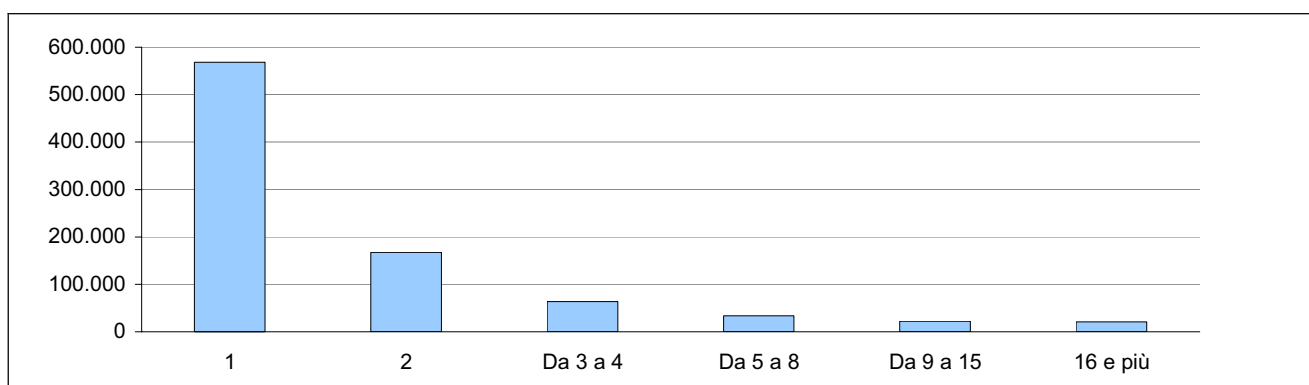
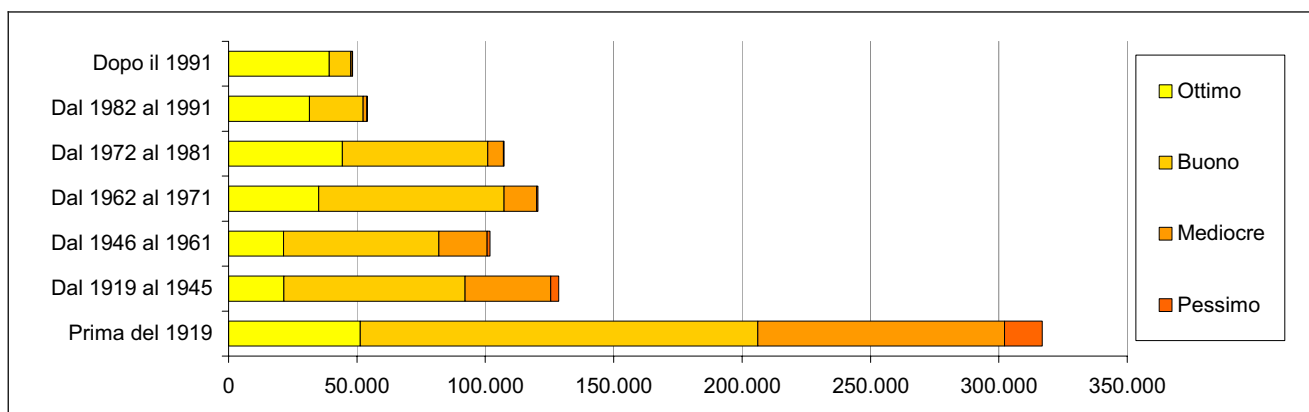
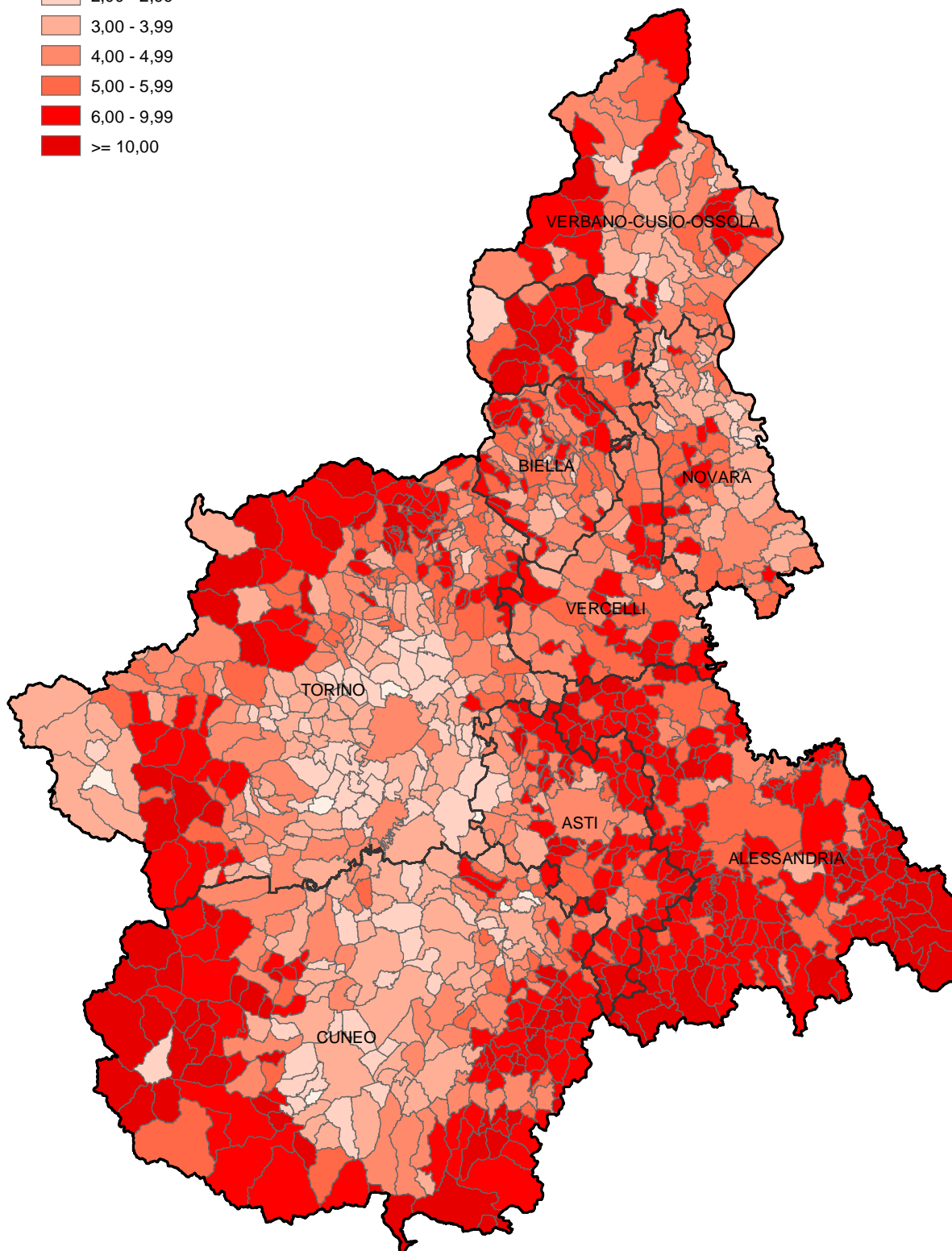
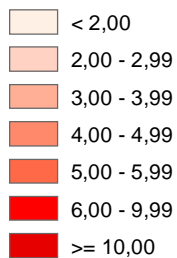

Cartogramma 2 - Numero medio di componenti per famiglia

Regione Piemonte
Numero medio di
componenti per famiglia

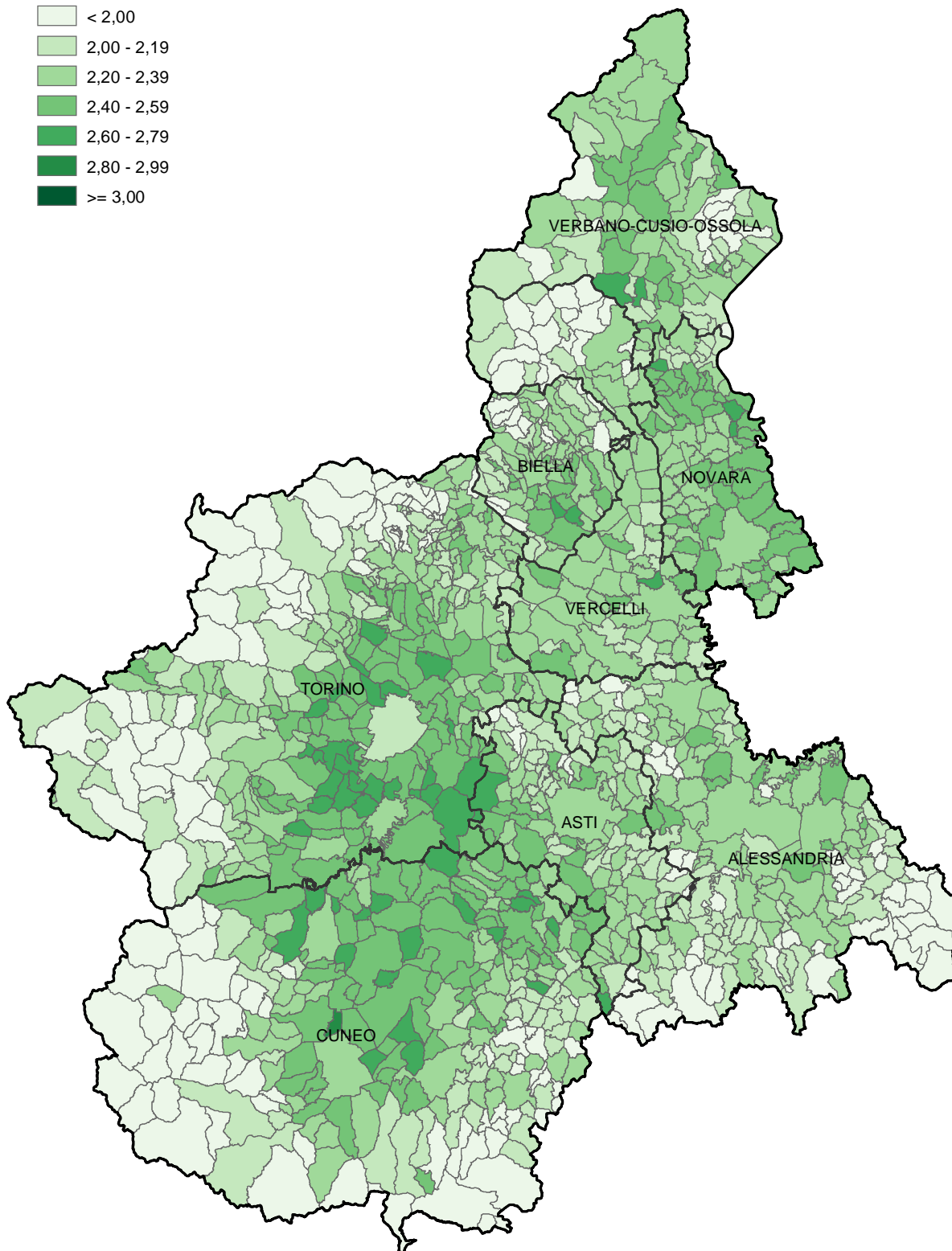
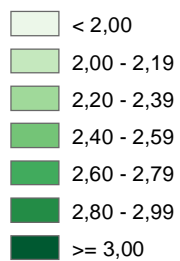

Cartogramma 3 - Stranieri per 100 residenti

Regione Piemonte

Stranieri per 100 residenti

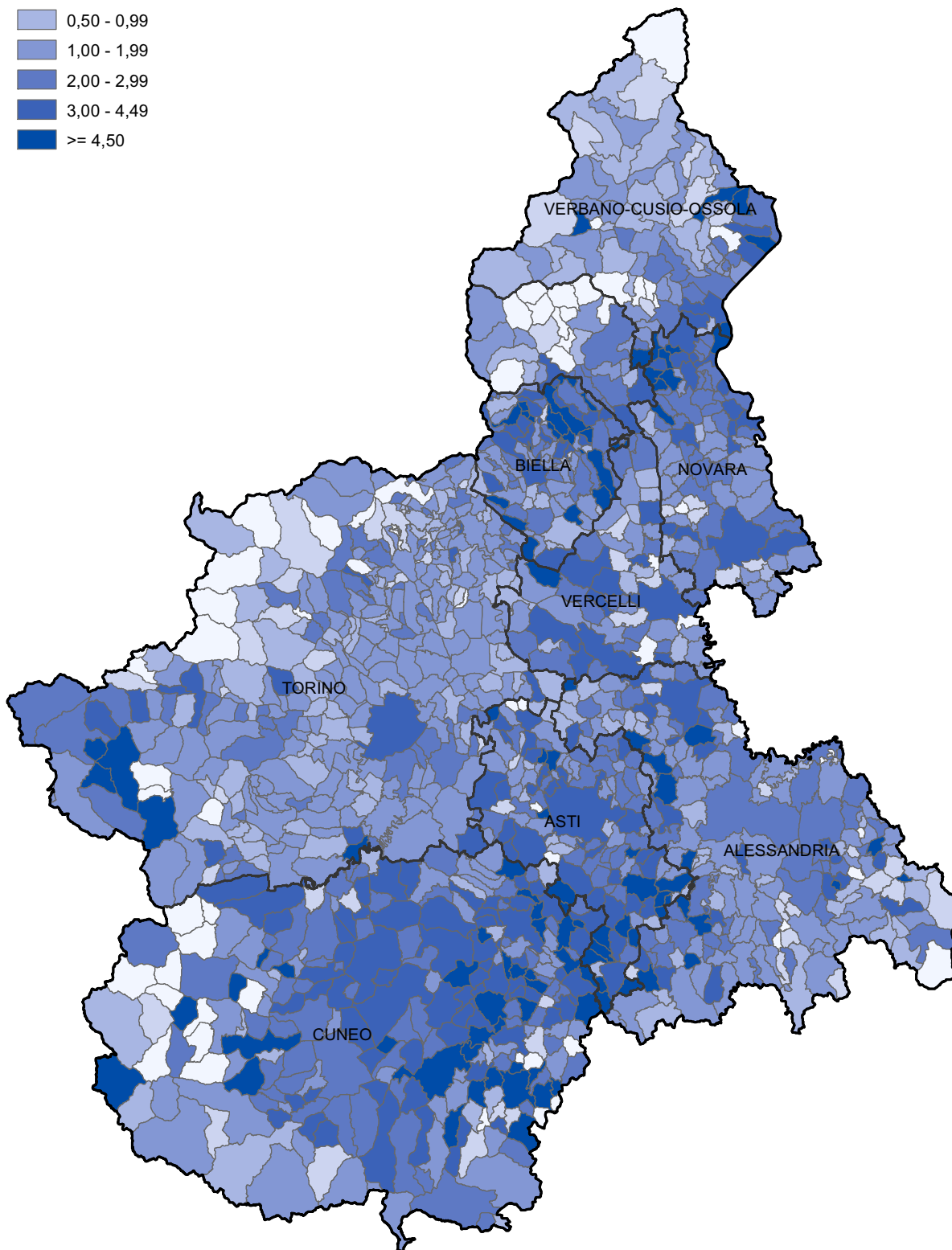
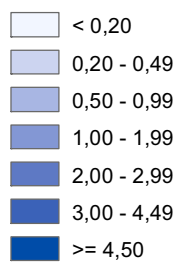

Cartogramma 4 - Numero di occupanti per stanza in abitazione occupata da persone residenti

Regione Piemonte
Numero di occupanti
per stanza in abitazione
occupata da persone
residenti

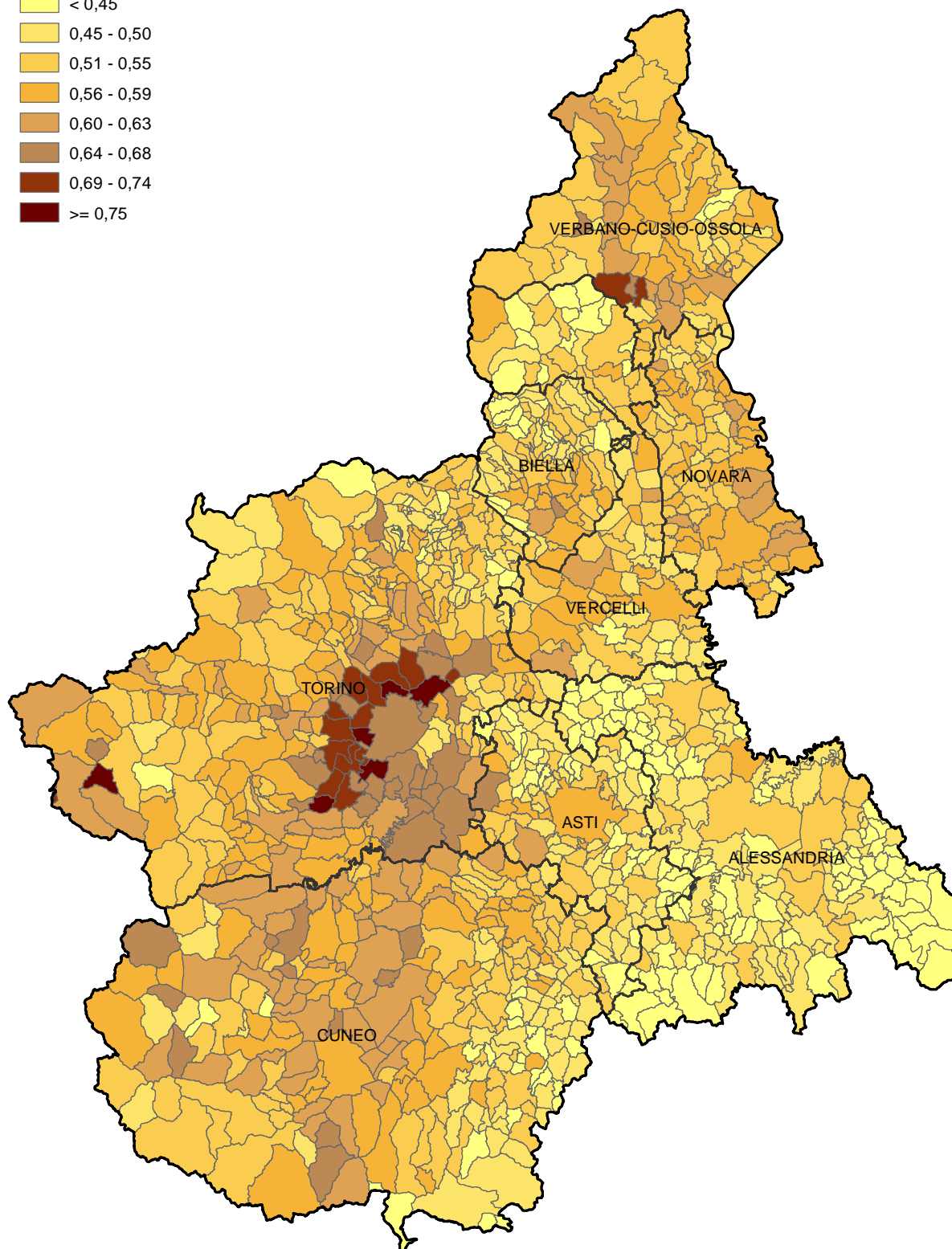
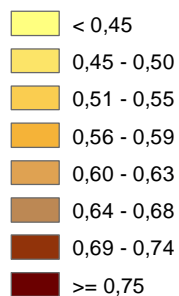

DATI REGIONALI

Tavola 1 - Popolazione residente, stranieri residenti, in famiglia e in convivenza, numero di comuni, di famiglie e di convivenze per classe di ampiezza demografica dei comuni

CLASSI DI AMPIEZZA DEMOGRAFICA DEI COMUNI	N. Comuni	Popolazione residente		Famiglie		Popolazione residente in famiglia		Convivenze con almeno una persona residente	Popolazione residente in convivenza	
		Totale	Di cui stranieri	Totale	Di cui in coabitazione	Totale	Di cui stranieri		Totale	Di cui stranieri
Fino a 500	348	99.299	2.057	48.411	756	98.614	2.046	89	685	11
501-1.000	270	198.054	4.378	89.330	1.081	196.549	4.352	160	1.505	26
1.001-2.000	262	374.533	8.198	160.536	1.585	370.627	8.158	298	3.906	40
2.001-3.000	102	248.959	5.607	104.067	728	246.537	5.594	168	2.422	13
3.001-4.000	58	199.958	4.296	83.438	397	198.149	4.279	124	1.809	17
4.001-5.000	37	162.349	3.658	67.557	577	160.729	3.637	119	1.620	21
5.001-10.000	66	456.585	10.669	186.162	818	452.534	10.588	289	4.051	81
10.001-15.000	19	227.603	4.637	92.142	263	225.357	4.611	143	2.246	26
15.001-20.000	15	260.461	4.881	105.113	115	258.656	4.848	126	1.805	33
20.001-30.000	11	270.108	7.422	111.736	403	267.287	7.358	202	2.821	64
30.001-40.000	6	206.119	3.967	85.388	319	204.094	3.941	121	2.025	26
40.001-50.000	6	282.078	5.274	115.470	530	279.583	5.226	122	2.495	48
50.001-65.000	2	105.684	2.488	43.943	124	104.414	2.477	58	1.270	11
65.001-80.000	1	71.276	2.348	30.422	466	70.255	2.285	32	1.021	63
80.001-100.000	1	85.438	2.336	38.138	1.299	83.985	2.256	51	1.453	80
100.001-250.000	1	100.910	3.441	42.735	261	99.505	3.341	61	1.405	100
250.001-500.000	-	-	-	-	-	-	-	-	-	-
Oltre 500.000	1	865.263	34.745	394.378	2.939	855.814	34.406	408	9.449	339
Totale	1.206	4.214.677	110.402	1.798.966	12.661	4.172.689	109.403	2.571	41.988	999

Tavola 2 - Popolazione residente per stato civile, sesso e singolo anno di età

ETÀ CLASSI DI ETÀ	Stato civile						Totale
	Celibi/Nubili	Coniugati/e		Separati/e legalmente	Divorziati/e	Vedovi/e	
		Totale	Di cui separati/e di fatto				
TOTALE							
0	35.147	-	-	-	-	-	35.147
1	34.761	-	-	-	-	-	34.761
2	34.335	-	-	-	-	-	34.335
3	33.786	-	-	-	-	-	33.786
4	33.657	-	-	-	-	-	33.657
Meno di 5	171.686	-	-	-	-	-	171.686
5	33.255	-	-	-	-	-	33.255
6	33.161	-	-	-	-	-	33.161
7	32.946	-	-	-	-	-	32.946
8	33.476	-	-	-	-	-	33.476
9	34.470	-	-	-	-	-	34.470
5-9	167.308	-	-	-	-	-	167.308
10	34.543	-	-	-	-	-	34.543
11	34.717	-	-	-	-	-	34.717
12	33.604	-	-	-	-	-	33.604
13	34.034	-	-	-	-	-	34.034
14	32.726	-	-	-	-	-	32.726
10-14	169.624	-	-	-	-	-	169.624
15	33.709	-	-	-	-	-	33.709
16	34.923	10	-	-	-	-	34.933
17	35.355	56	-	-	-	-	35.411
18	36.770	204	2	1	-	-	36.975
19	38.124	463	7	5	-	4	38.596
15-19	178.881	733	9	6	-	4	179.624
20	38.120	944	13	15	2	12	39.093
21	38.552	1.641	29	38	1	15	40.247
22	40.045	2.670	30	67	3	15	42.800
23	42.009	4.060	42	123	9	13	46.214
24	42.867	6.424	89	178	18	19	49.506
20-24	201.593	15.739	203	421	33	74	217.860
25	43.516	9.391	132	320	46	36	53.309
26	43.793	13.070	190	464	66	31	57.424
27	42.083	17.324	219	696	92	43	60.238
28	38.566	21.280	267	952	189	69	61.056
29	35.810	26.073	380	1.260	305	76	63.524
25-29	203.768	87.138	1.188	3.692	698	255	295.551
30	32.456	30.740	449	1.497	410	107	65.210
31	28.336	33.771	467	1.760	619	112	64.598
32	25.808	38.131	572	2.254	839	126	67.158
33	22.409	40.470	580	2.383	1.020	167	66.449
34	20.425	42.276	666	2.604	1.269	210	66.784
30-34	129.434	185.388	2.734	10.498	4.157	722	330.199
35	19.134	45.235	712	2.966	1.528	257	69.120
36	17.062	47.217	724	3.045	1.822	309	69.455
37	15.445	48.316	732	3.195	2.097	330	69.383
38	13.156	46.512	787	3.125	2.227	384	65.404
39	11.745	45.841	759	3.091	2.265	463	63.405
35-39	76.542	233.121	3.714	15.422	9.939	1.743	336.767
40	10.833	46.131	700	3.128	2.376	504	62.972
41	9.685	45.592	684	3.117	2.471	567	61.432
42	8.920	45.056	718	2.959	2.502	634	60.071
43	8.016	44.507	651	2.823	2.602	687	58.635
44	7.631	44.443	696	2.733	2.692	731	58.230
40-44	45.085	225.729	3.449	14.760	12.643	3.123	301.340
45	7.116	45.334	663	2.722	2.662	904	58.738
46	6.592	44.869	674	2.645	2.727	947	57.780
47	6.167	44.201	620	2.572	2.584	1.129	56.653
48	5.817	44.349	605	2.416	2.565	1.210	56.357
49	5.546	44.720	588	2.329	2.494	1.376	56.465
45-49	31.238	223.473	3.150	12.684	13.032	5.566	285.993
50	5.423	45.836	607	2.216	2.422	1.635	57.532
51	5.281	47.637	573	2.213	2.398	1.779	59.308
52	5.090	49.475	555	2.196	2.371	2.228	61.360
53	5.166	51.497	608	2.202	2.396	2.541	63.802
54	4.854	50.656	615	2.082	2.398	2.787	62.777
50-54	25.814	245.101	2.958	10.909	11.985	10.970	304.779

Tavola 2 segue - Popolazione residente per stato civile, sesso e singolo anno di età

ETÀ CLASSI DI ETÀ	Stato civile						Totale
	Celibi/Nubili	Coniugati/e		Separati/e legalmente	Divorziati/e	Vedovi/e	
		Totale	Di cui separati/e di fatto				
TOTALE							
55	4.363	48.361	537	1.790	2.147	2.943	59.604
56	3.644	39.131	398	1.360	1.604	2.812	48.551
57	3.949	42.252	440	1.455	1.647	3.298	52.601
58	4.011	41.892	415	1.325	1.543	3.810	52.581
59	4.099	41.892	440	1.313	1.506	4.156	52.966
55-59	20.066	213.528	2.230	7.243	8.447	17.019	266.303
60	4.468	45.080	382	1.299	1.553	4.844	57.244
61	4.626	47.595	439	1.330	1.523	5.785	60.859
62	4.675	47.380	403	1.209	1.403	6.465	61.132
63	4.494	46.090	418	1.103	1.374	6.974	60.035
64	4.122	40.819	341	868	1.065	6.910	53.784
60-64	22.385	226.964	1.983	5.809	6.918	30.978	293.054
65	4.134	39.741	324	863	1.010	7.809	53.557
66	4.207	39.033	293	764	918	8.517	53.439
67	4.078	37.086	273	645	866	9.209	51.884
68	4.185	35.143	282	571	788	9.738	50.425
69	4.182	34.212	266	565	778	10.711	50.448
65-69	20.786	185.215	1.438	3.408	4.360	45.984	259.753
70	4.330	33.836	231	511	642	11.784	51.103
71	4.468	32.968	243	424	682	12.575	51.117
72	4.234	28.799	184	334	533	12.837	46.737
73	4.200	26.801	174	303	543	13.490	45.337
74	3.997	24.245	161	228	453	13.709	42.632
70-74	21.229	146.649	993	1.800	2.853	64.395	236.926
75	3.864	22.288	160	231	376	14.316	41.075
76	3.790	19.917	130	183	351	14.395	38.636
77	3.578	18.058	115	132	312	14.538	36.618
78	3.395	16.710	126	141	310	15.089	35.645
79	3.310	15.145	120	136	276	16.114	34.981
75-79	17.937	92.118	651	823	1.625	74.452	186.955
80	2.796	12.533	78	99	233	15.149	30.810
81	2.655	11.078	62	73	194	15.214	29.214
82	1.514	5.019	30	58	88	7.912	14.591
83	1.237	4.032	34	27	66	7.234	12.596
84	1.345	3.901	27	29	64	7.632	12.971
80-84	9.547	36.563	231	286	645	53.141	100.182
85	1.612	4.264	34	25	63	9.429	15.393
86	1.726	4.229	31	32	72	11.301	17.360
87	1.605	3.521	29	18	65	10.249	15.458
88	1.498	2.866	25	23	51	9.644	14.082
89	1.292	2.232	18	15	45	8.113	11.697
85-89	7.733	17.112	137	113	296	48.736	73.990
90-94	3.560	4.040	40	33	84	22.539	30.256
95-99	761	391	7	13	17	4.747	5.929
100 e più	69	24	1	-	-	505	598
TOTALE	1.525.046	2.139.026	25.116	87.920	77.732	384.953	4.214.677

Tavola 2 segue - Popolazione residente per stato civile, sesso e singolo anno di età

ETÀ CLASSI DI ETÀ	Stato civile						Totale
	Celibi	Coniugati		Separati legalmente	Divorziati	Vedovi	
		Totale	Di cui separati di fatto				
MASCHI							
0	17.933	-	-	-	-	-	17.933
1	17.923	-	-	-	-	-	17.923
2	17.811	-	-	-	-	-	17.811
3	17.335	-	-	-	-	-	17.335
4	17.114	-	-	-	-	-	17.114
Meno di 5	88.116	-	-	-	-	-	88.116
5	17.096	-	-	-	-	-	17.096
6	17.032	-	-	-	-	-	17.032
7	16.826	-	-	-	-	-	16.826
8	17.070	-	-	-	-	-	17.070
9	17.664	-	-	-	-	-	17.664
5-9	85.688	-	-	-	-	-	85.688
10	17.731	-	-	-	-	-	17.731
11	17.887	-	-	-	-	-	17.887
12	17.321	-	-	-	-	-	17.321
13	17.550	-	-	-	-	-	17.550
14	16.816	-	-	-	-	-	16.816
10-14	87.305	-	-	-	-	-	87.305
15	17.421	-	-	-	-	-	17.421
16	17.843	1	-	-	-	-	17.844
17	18.146	1	-	-	-	-	18.147
18	18.900	12	1	-	-	-	18.912
19	19.682	35	2	4	-	1	19.722
15-19	91.992	49	3	4	-	1	92.046
20	19.888	102	1	3	-	-	19.993
21	20.147	227	7	4	1	4	20.383
22	21.490	470	7	11	-	2	21.973
23	22.753	860	9	16	1	4	23.634
24	23.530	1.504	19	34	4	3	25.075
20-24	107.808	3.163	43	68	6	13	111.058
25	24.263	2.650	26	65	8	9	26.995
26	25.014	4.035	50	102	12	5	29.168
27	24.517	6.008	67	164	17	7	30.713
28	23.137	7.843	94	272	35	12	31.299
29	21.646	10.321	136	362	67	9	32.405
25-29	118.577	30.857	373	965	139	42	150.580
30	19.920	12.514	177	461	84	11	32.990
31	17.599	14.457	191	610	138	19	32.823
32	16.202	16.838	234	792	245	15	34.092
33	14.066	18.362	233	910	310	16	33.664
34	12.957	19.727	305	1.063	410	28	34.185
30-34	80.744	81.898	1.140	3.836	1.187	89	167.754
35	12.028	21.021	324	1.221	541	39	34.850
36	10.702	22.310	336	1.275	662	53	35.002
37	9.701	23.132	354	1.366	836	52	35.087
38	8.215	22.494	382	1.335	853	71	32.968
39	7.420	22.143	347	1.396	848	82	31.889
35-39	48.066	111.100	1.743	6.593	3.740	297	169.796
40	6.795	22.216	324	1.403	912	71	31.397
41	6.197	22.208	324	1.436	1.015	80	30.936
42	5.616	22.135	339	1.384	1.005	96	30.236
43	5.183	21.861	307	1.312	1.098	119	29.573
44	4.858	21.758	327	1.306	1.150	126	29.198
40-44	28.649	110.178	1.621	6.841	5.180	492	151.340
45	4.532	22.324	309	1.306	1.160	186	29.508
46	4.174	22.160	322	1.268	1.142	149	28.893
47	3.943	21.595	327	1.207	1.132	199	28.076
48	3.709	21.858	301	1.191	1.129	213	28.100
49	3.537	22.112	304	1.166	1.084	216	28.115
45-49	19.895	110.049	1.563	6.138	5.647	963	142.692
50	3.427	22.271	291	1.093	1.074	267	28.132
51	3.368	23.382	281	1.097	1.064	329	29.240
52	3.246	24.464	286	1.119	1.105	392	30.326
53	3.287	25.791	315	1.131	1.055	427	31.691
54	3.021	25.426	318	1.075	1.085	497	31.104
50-54	16.349	121.334	1.491	5.515	5.383	1.912	150.493

Tavola 2 segue - Popolazione residente per stato civile, sesso e singolo anno di età

ETÀ CLASSI DI ETÀ	Stato civile						Totale
	Celibi	Coniugati		Separati legalmente	Divorziati	Vedovi	
		Totale	Di cui separati di fatto				
MASCHI							
55	2.688	24.485	282	924	1.006	556	29.659
56	2.255	19.696	199	743	712	484	23.890
57	2.395	21.351	245	778	746	616	25.886
58	2.447	20.964	208	664	688	667	25.430
59	2.507	21.064	211	669	683	752	25.675
55-59	12.292	107.560	1.145	3.778	3.835	3.075	130.540
60	2.668	22.810	194	691	726	842	27.737
61	2.763	24.342	241	675	709	1.023	29.512
62	2.709	24.438	210	618	624	1.064	29.453
63	2.611	24.009	228	624	617	1.140	29.001
64	2.344	21.542	184	479	508	1.129	26.002
60-64	13.095	117.141	1.057	3.087	3.184	5.198	141.705
65	2.248	21.198	174	483	449	1.345	25.723
66	2.284	20.818	150	444	406	1.347	25.299
67	2.173	19.848	138	347	407	1.432	24.207
68	2.174	18.947	144	320	371	1.502	23.314
69	2.116	18.586	136	319	355	1.646	23.022
65-69	10.995	99.397	742	1.913	1.988	7.272	121.565
70	2.083	18.636	122	305	296	1.776	23.096
71	2.099	18.183	110	245	308	1.859	22.694
72	1.956	16.233	98	193	225	1.872	20.479
73	1.850	15.368	98	183	223	2.007	19.631
74	1.641	14.009	82	130	180	1.998	17.958
70-74	9.629	82.429	510	1.056	1.232	9.512	103.858
75	1.602	13.005	76	135	144	2.017	16.903
76	1.484	11.747	66	98	125	2.066	15.520
77	1.263	10.883	72	70	106	2.126	14.448
78	1.138	10.299	66	88	120	2.207	13.852
79	1.056	9.512	72	68	106	2.246	12.988
75-79	6.543	55.446	352	459	601	10.662	73.711
80	858	8.099	33	57	80	2.034	11.128
81	813	7.328	38	41	65	2.174	10.421
82	452	3.460	12	31	32	1.073	5.048
83	374	2.791	16	16	30	1.052	4.263
84	373	2.787	19	16	24	1.061	4.261
80-84	2.870	24.465	118	161	231	7.394	35.121
85	424	3.119	22	14	25	1.376	4.958
86	410	3.088	16	21	27	1.657	5.203
87	381	2.608	17	11	18	1.584	4.602
88	336	2.200	13	13	23	1.484	4.056
89	272	1.698	12	7	18	1.288	3.283
85-89	1.823	12.713	80	66	111	7.389	22.102
90-94	640	3.174	19	20	27	3.616	7.477
95-99	104	297	2	6	4	710	1.121
100 e più	2	18	1	-	-	73	93
TOTALE	831.182	1.071.268	12.003	40.506	32.495	58.710	2.034.161

Tavola 2 segue - Popolazione residente per stato civile, sesso e singolo anno di età

ETÀ CLASSI DI ETÀ	Stato civile						Totale
	Nubili	Coniugate		Separate legalmente	Divorziate	Vedove	
		Totale	Di cui separate di fatto				
FEMMINE							
0	17.214	-	-	-	-	-	17.214
1	16.838	-	-	-	-	-	16.838
2	16.524	-	-	-	-	-	16.524
3	16.451	-	-	-	-	-	16.451
4	16.543	-	-	-	-	-	16.543
Meno di 5	83.570	-	-	-	-	-	83.570
5	16.159	-	-	-	-	-	16.159
6	16.129	-	-	-	-	-	16.129
7	16.120	-	-	-	-	-	16.120
8	16.406	-	-	-	-	-	16.406
9	16.806	-	-	-	-	-	16.806
5-9	81.620	-	-	-	-	-	81.620
10	16.812	-	-	-	-	-	16.812
11	16.830	-	-	-	-	-	16.830
12	16.283	-	-	-	-	-	16.283
13	16.484	-	-	-	-	-	16.484
14	15.910	-	-	-	-	-	15.910
10-14	82.319	-	-	-	-	-	82.319
15	16.288	-	-	-	-	-	16.288
16	17.080	9	-	-	-	-	17.089
17	17.209	55	-	-	-	-	17.264
18	17.870	192	1	1	-	-	18.063
19	18.442	428	5	1	-	3	18.874
15-19	86.889	684	6	2	-	3	87.578
20	18.232	842	12	12	2	12	19.100
21	18.405	1.414	22	34	-	11	19.864
22	18.555	2.200	23	56	3	13	20.827
23	19.256	3.200	33	107	8	9	22.580
24	19.337	4.920	70	144	14	16	24.431
20-24	93.785	12.576	160	353	27	61	106.802
25	19.253	6.741	106	255	38	27	26.314
26	18.779	9.035	140	362	54	26	28.256
27	17.566	11.316	152	532	75	36	29.525
28	15.429	13.437	173	680	154	57	29.757
29	14.164	15.752	244	898	238	67	31.119
25-29	85.191	56.281	815	2.727	559	213	144.971
30	12.536	18.226	272	1.036	326	96	32.220
31	10.737	19.314	276	1.150	481	93	31.775
32	9.606	21.293	338	1.462	594	111	33.066
33	8.343	22.108	347	1.473	710	151	32.785
34	7.468	22.549	361	1.541	859	182	32.599
30-34	48.690	103.490	1.594	6.662	2.970	633	162.445
35	7.106	24.214	388	1.745	987	218	34.270
36	6.360	24.907	388	1.770	1.160	256	34.453
37	5.744	25.184	378	1.829	1.261	278	34.296
38	4.941	24.018	405	1.790	1.374	313	32.436
39	4.325	23.698	412	1.695	1.417	381	31.516
35-39	28.476	122.021	1.971	8.829	6.199	1.446	166.971
40	4.038	23.915	376	1.725	1.464	433	31.575
41	3.488	23.384	360	1.681	1.456	487	30.496
42	3.304	22.921	379	1.575	1.497	538	29.835
43	2.833	22.646	344	1.511	1.504	568	29.062
44	2.773	22.685	369	1.427	1.542	605	29.032
40-44	16.436	115.551	1.828	7.919	7.463	2.631	150.000
45	2.584	23.010	354	1.416	1.502	718	29.230
46	2.418	22.709	352	1.377	1.585	798	28.887
47	2.224	22.606	293	1.365	1.452	930	28.577
48	2.108	22.491	304	1.225	1.436	997	28.257
49	2.009	22.608	284	1.163	1.410	1.160	28.350
45-49	11.343	113.424	1.587	6.546	7.385	4.603	143.301
50	1.996	23.565	316	1.123	1.348	1.368	29.400
51	1.913	24.255	292	1.116	1.334	1.450	30.068
52	1.844	25.011	269	1.077	1.266	1.836	31.034
53	1.879	25.706	293	1.071	1.341	2.114	32.111
54	1.833	25.230	297	1.007	1.313	2.290	31.673
50-54	9.465	123.767	1.467	5.394	6.602	9.058	154.286

Tavola 2 segue - Popolazione residente per stato civile, sesso e singolo anno di età

ETÀ CLASSI DI ETÀ	Stato civile						Totale
	Nubili	Coniugate		Separate legalmente	Divorziate	Vedove	
		Totale	Di cui separate di fatto				
FEMMINE							
55	1.675	23.876	255	866	1.141	2.387	29.945
56	1.389	19.435	199	617	892	2.328	24.661
57	1.554	20.901	195	677	901	2.682	26.715
58	1.564	20.928	207	661	855	3.143	27.151
59	1.592	20.828	229	644	823	3.404	27.291
55-59	7.774	105.968	1.085	3.465	4.612	13.944	135.763
60	1.800	22.270	188	608	827	4.002	29.507
61	1.863	23.253	198	655	814	4.762	31.347
62	1.966	22.942	193	591	779	5.401	31.679
63	1.883	22.081	190	479	757	5.834	31.034
64	1.778	19.277	157	389	557	5.781	27.782
60-64	9.290	109.823	926	2.722	3.734	25.780	151.349
65	1.886	18.543	150	380	561	6.464	27.834
66	1.923	18.215	143	320	512	7.170	28.140
67	1.905	17.238	135	298	459	7.777	27.677
68	2.011	16.196	138	251	417	8.236	27.111
69	2.066	15.626	130	246	423	9.065	27.426
65-69	9.791	85.818	696	1.495	2.372	38.712	138.188
70	2.247	15.200	109	206	346	10.008	28.007
71	2.369	14.785	133	179	374	10.716	28.423
72	2.278	12.566	86	141	308	10.965	26.258
73	2.350	11.433	76	120	320	11.483	25.706
74	2.356	10.236	79	98	273	11.711	24.674
70-74	11.600	64.220	483	744	1.621	54.883	133.068
75	2.262	9.283	84	96	232	12.299	24.172
76	2.306	8.170	64	85	226	12.329	23.116
77	2.315	7.175	43	62	206	12.412	22.170
78	2.257	6.411	60	53	190	12.882	21.793
79	2.254	5.633	48	68	170	13.868	21.993
75-79	11.394	36.672	299	364	1.024	63.790	113.244
80	1.938	4.434	45	42	153	13.115	19.682
81	1.842	3.750	24	32	129	13.040	18.793
82	1.062	1.559	18	27	56	6.839	9.543
83	863	1.241	18	11	36	6.182	8.333
84	972	1.114	8	13	40	6.571	8.710
80-84	6.677	12.098	113	125	414	45.747	65.061
85	1.188	1.145	12	11	38	8.053	10.435
86	1.316	1.141	15	11	45	9.644	12.157
87	1.224	913	12	7	47	8.665	10.856
88	1.162	666	12	10	28	8.160	10.026
89	1.020	534	6	8	27	6.825	8.414
85-89	5.910	4.399	57	47	185	41.347	51.888
90-94	2.920	866	21	13	57	18.923	22.779
95-99	657	94	5	7	13	4.037	4.808
100 e più	67	6	-	-	-	432	505
TOTALE	693.864	1.067.758	13.113	47.414	45.237	326.243	2.180.516

Tavola 3 - Popolazione residente per stato civile, sesso, anno di nascita ed età

ANNI DI NASCITA	Età	Stato civile					Totale	
		Celibi/Nubili	Coniugati/e		Separati/e legalmente	Divorziati/e		Vedovi/e
			Totale	Di cui separati/e di fatto				
TOTALE								
2001		28.224	-	-	-	-	28.224	
Dal 1 gennaio al 20 ottobre	0	28.224	-	-	-	-	28.224	
2000		35.199	-	-	-	-	35.199	
Dal 21 ottobre al 31 dicembre	0	6.923	-	-	-	-	6.923	
Dal 1 gennaio al 20 ottobre	1	28.276	-	-	-	-	28.276	
1999		34.366	-	-	-	-	34.366	
Dal 21 ottobre al 31 dicembre	1	6.485	-	-	-	-	6.485	
Dal 1 gennaio al 20 ottobre	2	27.881	-	-	-	-	27.881	
1998		33.961	-	-	-	-	33.961	
Dal 21 ottobre al 31 dicembre	2	6.454	-	-	-	-	6.454	
Dal 1 gennaio al 20 ottobre	3	27.507	-	-	-	-	27.507	
1997		33.543	-	-	-	-	33.543	
Dal 21 ottobre al 31 dicembre	3	6.279	-	-	-	-	6.279	
Dal 1 gennaio al 20 ottobre	4	27.264	-	-	-	-	27.264	
1996		33.330	-	-	-	-	33.330	
Dal 21 ottobre al 31 dicembre	4	6.393	-	-	-	-	6.393	
Dal 1 gennaio al 20 ottobre	5	26.937	-	-	-	-	26.937	
1995		33.143	-	-	-	-	33.143	
Dal 21 ottobre al 31 dicembre	5	6.318	-	-	-	-	6.318	
Dal 1 gennaio al 20 ottobre	6	26.825	-	-	-	-	26.825	
1994		32.979	-	-	-	-	32.979	
Dal 21 ottobre al 31 dicembre	6	6.336	-	-	-	-	6.336	
Dal 1 gennaio al 20 ottobre	7	26.643	-	-	-	-	26.643	
1993		33.380	-	-	-	-	33.380	
Dal 21 ottobre al 31 dicembre	7	6.303	-	-	-	-	6.303	
Dal 1 gennaio al 20 ottobre	8	27.077	-	-	-	-	27.077	
1992		34.128	-	-	-	-	34.128	
Dal 21 ottobre al 31 dicembre	8	6.399	-	-	-	-	6.399	
Dal 1 gennaio al 20 ottobre	9	27.729	-	-	-	-	27.729	
1991		34.618	-	-	-	-	34.618	
Dal 21 ottobre al 31 dicembre	9	6.741	-	-	-	-	6.741	
Dal 1 gennaio al 20 ottobre	10	27.877	-	-	-	-	27.877	
1990		34.870	-	-	-	-	34.870	
Dal 21 ottobre al 31 dicembre	10	6.666	-	-	-	-	6.666	
Dal 1 gennaio al 20 ottobre	11	28.204	-	-	-	-	28.204	
1989		33.707	-	-	-	-	33.707	
Dal 21 ottobre al 31 dicembre	11	6.513	-	-	-	-	6.513	
Dal 1 gennaio al 20 ottobre	12	27.194	-	-	-	-	27.194	
1988		34.233	-	-	-	-	34.233	
Dal 21 ottobre al 31 dicembre	12	6.410	-	-	-	-	6.410	
Dal 1 gennaio al 20 ottobre	13	27.823	-	-	-	-	27.823	
1987		32.533	-	-	-	-	32.533	
Dal 21 ottobre al 31 dicembre	13	6.211	-	-	-	-	6.211	
Dal 1 gennaio al 20 ottobre	14	26.322	-	-	-	-	26.322	
1986		33.720	-	-	-	-	33.720	
Dal 21 ottobre al 31 dicembre	14	6.404	-	-	-	-	6.404	
Dal 1 gennaio al 20 ottobre	15	27.316	-	-	-	-	27.316	
1985		35.024	5	-	-	-	35.029	
Dal 21 ottobre al 31 dicembre	15	6.393	-	-	-	-	6.393	
Dal 1 gennaio al 20 ottobre	16	28.631	5	-	-	-	28.636	
1984		34.970	40	-	-	-	35.010	
Dal 21 ottobre al 31 dicembre	16	6.292	5	-	-	-	6.297	
Dal 1 gennaio al 20 ottobre	17	28.678	35	-	-	-	28.713	
1983		36.372	165	-	1	-	36.538	
Dal 21 ottobre al 31 dicembre	17	6.677	21	-	-	-	6.698	
Dal 1 gennaio al 20 ottobre	18	29.695	144	-	1	-	29.840	
1982		38.123	414	5	3	-	38.540	
Dal 21 ottobre al 31 dicembre	18	7.075	60	-	2	-	7.135	
Dal 1 gennaio al 20 ottobre	19	31.048	354	3	3	-	31.405	
1981		38.088	829	15	15	1	38.948	
Dal 21 ottobre al 31 dicembre	19	7.076	109	4	2	4	7.191	
Dal 1 gennaio al 20 ottobre	20	31.012	720	11	13	1	31.757	
1980		38.745	1.464	27	26	2	40.251	
Dal 21 ottobre al 31 dicembre	20	7.108	224	2	2	1	7.336	
Dal 1 gennaio al 20 ottobre	21	31.637	1.240	25	24	1	32.915	
1979		39.478	2.414	25	66	1	41.972	
Dal 21 ottobre al 31 dicembre	21	6.915	401	4	14	2	7.332	
Dal 1 gennaio al 20 ottobre	22	32.563	2.013	21	52	1	34.640	

Tavola 3 segue - Popolazione residente per stato civile, sesso, anno di nascita ed età

ANNI DI NASCITA	Età	Stato civile						Totale
		Celibi/Nubili	Coniugati/e		Separati/e legalmente	Divorziati/e	Vedovi/e	
			Totale	Di cui separati/e di fatto				
TOTALE								
1978		41.823	3.782	39	114	8	11	45.738
Dal 21 ottobre al 31 dicembre	22	7.482	657	9	15	2	4	8.160
Dal 1 gennaio al 20 ottobre	23	34.341	3.125	30	99	6	7	37.578
1977		42.853	5.883	80	165	19	21	48.941
Dal 21 ottobre al 31 dicembre	23	7.668	935	12	24	3	6	8.636
Dal 1 gennaio al 20 ottobre	24	35.185	4.948	68	141	16	15	40.305
1976		43.087	8.803	116	270	35	30	52.225
Dal 21 ottobre al 31 dicembre	24	7.682	1.476	21	37	2	4	9.201
Dal 1 gennaio al 20 ottobre	25	35.405	7.327	95	233	33	26	43.024
1975		44.089	12.324	187	451	59	32	56.955
Dal 21 ottobre al 31 dicembre	25	8.111	2.064	37	87	13	10	10.285
Dal 1 gennaio al 20 ottobre	26	35.978	10.260	150	364	46	22	46.670
1974		42.431	16.680	217	641	87	46	59.885
Dal 21 ottobre al 31 dicembre	26	7.815	2.810	40	100	20	9	10.754
Dal 1 gennaio al 20 ottobre	27	34.616	13.870	177	541	67	37	49.131
1973		39.442	20.418	245	885	179	59	60.983
Dal 21 ottobre al 31 dicembre	27	7.467	3.454	42	155	25	6	11.107
Dal 1 gennaio al 20 ottobre	28	31.975	16.964	203	730	154	53	49.876
1972		36.283	25.274	382	1.217	283	78	63.135
Dal 21 ottobre al 31 dicembre	28	6.591	4.316	64	222	35	16	11.180
Dal 1 gennaio al 20 ottobre	29	29.692	20.958	318	995	248	62	51.955
1971		32.959	29.986	424	1.430	379	100	64.854
Dal 21 ottobre al 31 dicembre	29	6.118	5.115	62	265	57	14	11.569
Dal 1 gennaio al 20 ottobre	30	26.841	24.871	362	1.165	322	86	53.285
1970		29.020	32.897	466	1.720	567	118	64.322
Dal 21 ottobre al 31 dicembre	30	5.615	5.869	87	332	88	21	11.925
Dal 1 gennaio al 20 ottobre	31	23.405	27.028	379	1.388	479	97	52.397
1969		26.502	37.756	546	2.228	799	120	67.405
Dal 21 ottobre al 31 dicembre	31	4.931	6.743	88	372	140	15	12.201
Dal 1 gennaio al 20 ottobre	32	21.571	31.013	458	1.856	659	105	55.204
1968		22.764	40.039	597	2.322	991	163	66.279
Dal 21 ottobre al 31 dicembre	32	4.237	7.118	114	398	180	21	11.954
Dal 1 gennaio al 20 ottobre	33	18.527	32.921	483	1.924	811	142	54.325
1967		20.654	41.799	634	2.548	1.225	199	66.425
Dal 21 ottobre al 31 dicembre	33	3.882	7.549	97	459	209	25	12.124
Dal 1 gennaio al 20 ottobre	34	16.772	34.250	537	2.089	1.016	174	54.301
1966		19.550	45.010	708	2.921	1.478	231	69.190
Dal 21 ottobre al 31 dicembre	34	3.653	8.026	129	515	253	36	12.483
Dal 1 gennaio al 20 ottobre	35	15.897	36.984	579	2.406	1.225	195	56.707
1965		17.288	46.555	721	3.018	1.769	317	68.947
Dal 21 ottobre al 31 dicembre	35	3.237	8.251	133	560	303	62	12.413
Dal 1 gennaio al 20 ottobre	36	14.051	38.304	588	2.458	1.466	255	56.534
1964		15.833	48.634	738	3.192	2.085	324	70.068
Dal 21 ottobre al 31 dicembre	36	3.011	8.913	136	587	356	54	12.921
Dal 1 gennaio al 20 ottobre	37	12.822	39.721	602	2.605	1.729	270	57.147
1963		13.533	46.718	770	3.161	2.170	361	65.943
Dal 21 ottobre al 31 dicembre	37	2.623	8.595	130	590	368	60	12.236
Dal 1 gennaio al 20 ottobre	38	10.910	38.123	640	2.571	1.802	301	53.707
1962		11.972	45.886	757	3.110	2.223	467	63.658
Dal 21 ottobre al 31 dicembre	38	2.246	8.389	147	554	425	83	11.697
Dal 1 gennaio al 20 ottobre	39	9.726	37.497	610	2.556	1.798	384	51.961
1961		11.047	46.254	720	3.117	2.385	488	63.291
Dal 21 ottobre al 31 dicembre	39	2.019	8.344	149	535	467	79	11.444
Dal 1 gennaio al 20 ottobre	40	9.028	37.910	571	2.582	1.918	409	51.847
1960		9.769	45.627	691	3.098	2.455	548	61.497
Dal 21 ottobre al 31 dicembre	40	1.805	8.221	129	546	458	95	11.125
Dal 1 gennaio al 20 ottobre	41	7.964	37.406	562	2.552	1.997	453	50.372
1959		9.111	45.037	718	2.978	2.511	621	60.258
Dal 21 ottobre al 31 dicembre	41	1.721	8.186	122	565	474	114	11.060
Dal 1 gennaio al 20 ottobre	42	7.390	36.851	596	2.413	2.037	507	49.198
1958		8.125	44.516	656	2.880	2.592	664	58.777
Dal 21 ottobre al 31 dicembre	42	1.530	8.205	122	546	465	127	10.873
Dal 1 gennaio al 20 ottobre	43	6.595	36.311	534	2.334	2.127	537	47.904
1957		7.784	44.811	674	2.773	2.697	752	58.817
Dal 21 ottobre al 31 dicembre	43	1.421	8.196	117	489	475	150	10.731
Dal 1 gennaio al 20 ottobre	44	6.363	36.615	557	2.284	2.222	602	48.086
1956		7.138	45.080	685	2.693	2.680	872	58.463
Dal 21 ottobre al 31 dicembre	44	1.268	7.828	139	449	470	129	10.144

Tavola 3 segue - Popolazione residente per stato civile, sesso, anno di nascita ed età

ANNI DI NASCITA	Età	Stato civile						Totale
		Celibi/Nubili	Coniugati/e		Separati/e legalmente	Divorziati/e	Vedovi/e	
			Totale	Di cui separati/e di fatto				
TOTALE								
Dal 1 gennaio al 20 ottobre 1955	45	5.870 6.669	37.252 44.939	546 669	2.244 2.611	2.210 2.698	743 923	48.319 57.840
Dal 21 ottobre al 31 dicembre	45	1.246	8.082	117	478	452	161	10.419
Dal 1 gennaio al 20 ottobre 1954	46	5.423 6.303	36.857 44.445	552 650	2.133 2.657	2.246 2.658	762 1.124	47.421 57.187
Dal 21 ottobre al 31 dicembre	46	1.169	8.012	122	512	481	185	10.359
Dal 1 gennaio al 20 ottobre 1953	47	5.134 5.797	36.433 44.096	528 588	2.145 2.459	2.177 2.503	939 1.166	46.828 56.021
Dal 21 ottobre al 31 dicembre	47	1.033	7.768	92	427	407	190	9.825
Dal 1 gennaio al 20 ottobre 1952	48	4.764 5.704	36.328 44.994	496 603	2.032 2.324	2.096 2.546	976 1.356	46.196 56.924
Dal 21 ottobre al 31 dicembre	48	1.053	8.021	109	384	469	234	10.161
Dal 1 gennaio al 20 ottobre 1951	49	4.651 5.355	36.973 45.059	494 607	1.940 2.219	2.077 2.379	1.122 1.549	46.763 56.561
Dal 21 ottobre al 31 dicembre	49	895	7.747	94	389	417	254	9.702
Dal 1 gennaio al 20 ottobre 1950	50	4.460 5.345	37.312 47.785	513 568	1.830 2.223	1.962 2.467	1.295 1.816	46.859 59.636
Dal 21 ottobre al 31 dicembre	50	963	8.524	94	386	460	340	10.673
Dal 1 gennaio al 20 ottobre 1949	51	4.382 5.071	39.261 48.618	474 557	1.837 2.157	2.007 2.305	1.476 2.064	48.963 60.215
Dal 21 ottobre al 31 dicembre	51	899	8.376	99	376	391	303	10.345
Dal 1 gennaio al 20 ottobre 1948	52	4.172 5.220	40.242 51.716	458 592	1.781 2.254	1.914 2.459	1.761 2.534	49.870 64.183
Dal 21 ottobre al 31 dicembre	52	918	9.233	97	415	457	467	11.490
Dal 1 gennaio al 20 ottobre 1947	53	4.302 4.850	42.483 50.839	495 626	1.839 2.083	2.002 2.365	2.067 2.741	52.693 62.878
Dal 21 ottobre al 31 dicembre	53	864	9.014	113	363	394	474	11.109
Dal 1 gennaio al 20 ottobre 1946	54	3.986 4.614	41.825 50.127	513 559	1.720 1.876	1.971 2.269	2.267 3.010	51.769 61.896
Dal 21 ottobre al 31 dicembre	54	868	8.831	102	362	427	520	11.008
Dal 1 gennaio al 20 ottobre 1945	55	3.746 3.582	41.296 38.971	457 411	1.514 1.384	1.842 1.633	2.490 2.709	50.888 48.279
Dal 21 ottobre al 31 dicembre	55	617	7.065	80	276	305	453	8.716
Dal 1 gennaio al 20 ottobre 1944	56	2.965 3.908	31.906 41.948	331 421	1.108 1.452	1.328 1.640	2.256 3.235	39.563 52.183
Dal 21 ottobre al 31 dicembre	56	679	7.225	67	252	276	556	8.988
Dal 1 gennaio al 20 ottobre 1943	57	3.229 3.994	34.723 41.725	354 433	1.200 1.359	1.364 1.545	2.679 3.693	43.195 52.316
Dal 21 ottobre al 31 dicembre	57	720	7.529	86	255	283	619	9.406
Dal 1 gennaio al 20 ottobre 1942	58	3.274 4.127	34.196 42.553	347 444	1.104 1.337	1.262 1.556	3.074 4.150	42.910 53.723
Dal 21 ottobre al 31 dicembre	58	737	7.696	68	221	281	736	9.671
Dal 1 gennaio al 20 ottobre 1941	59	3.390 4.310	34.857 43.401	376 366	1.116 1.233	1.275 1.492	3.414 4.578	44.052 55.014
Dal 21 ottobre al 31 dicembre	59	709	7.035	64	197	231	742	8.914
Dal 1 gennaio al 20 ottobre 1940	60	3.601 4.610	36.366 47.571	302 444	1.036 1.354	1.261 1.584	3.836 5.720	46.100 60.839
Dal 21 ottobre al 31 dicembre	60	867	8.714	80	263	292	1.008	11.144
Dal 1 gennaio al 20 ottobre 1939	61	3.743 4.663	38.857 47.548	364 389	1.091 1.245	1.292 1.390	4.712 6.313	49.695 61.159
Dal 21 ottobre al 31 dicembre	61	883	8.738	75	239	231	1.073	11.164
Dal 1 gennaio al 20 ottobre 1938	62	3.780 4.526	38.810 46.338	314 430	1.006 1.124	1.159 1.390	5.240 6.821	49.995 60.199
Dal 21 ottobre al 31 dicembre	62	895	8.570	89	203	244	1.225	11.137
Dal 1 gennaio al 20 ottobre 1937	63	3.631 4.285	37.768 41.891	341 364	921 912	1.146 1.127	5.596 7.028	49.062 55.243
Dal 21 ottobre al 31 dicembre	63	863	8.322	77	182	228	1.378	10.973
Dal 1 gennaio al 20 ottobre 1936	64	3.422 4.034	33.569 39.597	287 314	730 851	899 990	5.650 7.488	44.270 52.960
Dal 21 ottobre al 31 dicembre	64	700	7.250	54	138	166	1.260	9.514
Dal 1 gennaio al 20 ottobre 1935	65	3.334 4.272	32.347 39.555	260 312	713 792	824 953	6.228 8.503	43.446 54.075
Dal 21 ottobre al 31 dicembre	65	800	7.394	64	150	186	1.581	10.111
Dal 1 gennaio al 20 ottobre 1934	66	3.472 4.085	32.161 37.331	248 278	642 652	767 867	6.922 9.039	43.964 51.974
Dal 21 ottobre al 31 dicembre	66	735	6.872	45	122	151	1.595	9.475
Dal 1 gennaio al 20 ottobre 1933	67	3.350 4.103	30.459 35.332	233 266	530 584	716 815	7.444 9.653	42.499 50.487

Tavola 3 segue - Popolazione residente per stato civile, sesso, anno di nascita ed età

ANNI DI NASCITA	Età	Stato civile						Totale
		Celibi/Nubili	Coniugati/e		Separati/e legalmente	Divorziati/e	Vedovi/e	
			Totale	Di cui separati/e di fatto				
TOTALE								
Dal 21 ottobre al 31 dicembre	67	728	6.627	40	115	150	1.765	9.385
Dal 1 gennaio al 20 ottobre	68	3.375	28.705	226	469	665	7.888	41.102
1932		4.219	34.606	280	569	767	10.528	50.689
Dal 21 ottobre al 31 dicembre	68	810	6.438	56	102	123	1.850	9.323
Dal 1 gennaio al 20 ottobre	69	3.409	28.168	224	467	644	8.678	41.366
1931		4.293	33.552	227	527	655	11.520	50.547
Dal 21 ottobre al 31 dicembre	69	773	6.044	42	98	134	2.033	9.082
Dal 1 gennaio al 20 ottobre	70	3.520	27.508	185	429	521	9.487	41.465
1930		4.463	33.510	233	448	690	12.656	51.767
Dal 21 ottobre al 31 dicembre	70	810	6.328	46	82	121	2.297	9.638
Dal 1 gennaio al 20 ottobre	71	3.653	27.182	187	366	569	10.359	42.129
1929		4.271	29.481	202	345	547	12.636	47.280
Dal 21 ottobre al 31 dicembre	71	815	5.786	56	58	113	2.216	8.988
Dal 1 gennaio al 20 ottobre	72	3.456	23.695	146	287	434	10.420	38.292
1928		4.232	27.176	184	310	550	13.295	45.563
Dal 21 ottobre al 31 dicembre	72	778	5.104	38	47	99	2.417	8.445
Dal 1 gennaio al 20 ottobre	73	3.454	22.072	146	263	451	10.878	37.118
1927		4.012	24.820	157	220	470	13.822	43.344
Dal 21 ottobre al 31 dicembre	73	746	4.729	28	40	92	2.612	8.219
Dal 1 gennaio al 20 ottobre	74	3.266	20.091	129	180	378	11.210	35.125
1926		3.796	22.483	169	236	383	14.106	41.004
Dal 21 ottobre al 31 dicembre	74	731	4.154	32	48	75	2.499	7.507
Dal 1 gennaio al 20 ottobre	75	3.065	18.329	137	188	308	11.607	33.497
1925		3.883	20.371	126	196	365	14.503	39.318
Dal 21 ottobre al 31 dicembre	75	799	3.959	23	43	68	2.709	7.578
Dal 1 gennaio al 20 ottobre	76	3.084	16.412	103	153	297	11.794	31.740
1924		3.674	18.357	121	136	310	14.377	36.854
Dal 21 ottobre al 31 dicembre	76	706	3.505	27	30	54	2.601	6.896
Dal 1 gennaio al 20 ottobre	77	2.968	14.852	94	106	256	11.776	29.958
1923		3.348	17.052	127	143	303	15.086	35.932
Dal 21 ottobre al 31 dicembre	77	610	3.206	21	26	56	2.762	6.660
Dal 1 gennaio al 20 ottobre	78	2.738	13.846	106	117	247	12.324	29.272
1922		3.335	15.226	116	135	295	15.622	34.613
Dal 21 ottobre al 31 dicembre	78	657	2.864	20	24	63	2.765	6.373
Dal 1 gennaio al 20 ottobre	79	2.678	12.362	96	111	232	12.857	28.240
1921		2.924	13.182	86	108	245	15.705	32.164
Dal 21 ottobre al 31 dicembre	79	632	2.783	24	25	44	3.257	6.741
Dal 1 gennaio al 20 ottobre	80	2.292	10.399	62	83	201	12.448	25.423
1920		2.602	11.284	64	75	193	15.039	29.193
Dal 21 ottobre al 31 dicembre	80	504	2.134	16	16	32	2.701	5.387
Dal 1 gennaio al 20 ottobre	81	2.098	9.150	48	59	161	12.338	23.806
1919		1.799	6.160	38	67	109	9.427	17.562
Dal 21 ottobre al 31 dicembre	81	557	1.928	14	14	33	2.876	5.408
Dal 1 gennaio al 20 ottobre	82	1.242	4.232	24	53	76	6.551	12.154
1918		1.283	4.175	34	28	69	7.310	12.865
Dal 21 ottobre al 31 dicembre	82	272	787	6	5	12	1.361	2.437
Dal 1 gennaio al 20 ottobre	83	1.011	3.388	28	23	57	5.949	10.428
1917		1.283	3.849	29	28	61	7.432	12.653
Dal 21 ottobre al 31 dicembre	83	226	644	6	4	9	1.285	2.168
Dal 1 gennaio al 20 ottobre	84	1.057	3.205	23	24	52	6.147	10.485
1916		1.533	4.048	32	22	64	8.941	14.608
Dal 21 ottobre al 31 dicembre	84	288	696	4	5	12	1.485	2.486
Dal 1 gennaio al 20 ottobre	85	1.245	3.352	28	17	52	7.456	12.122
1915		1.793	4.398	34	36	70	11.234	17.531
Dal 21 ottobre al 31 dicembre	85	367	912	6	8	11	1.973	3.271
Dal 1 gennaio al 20 ottobre	86	1.426	3.486	28	28	59	9.261	14.260
1914		1.583	3.633	29	17	71	10.424	15.728
Dal 21 ottobre al 31 dicembre	86	300	743	3	4	13	2.040	3.100
Dal 1 gennaio al 20 ottobre	87	1.283	2.890	26	13	58	8.384	12.628
1913		1.513	2.981	24	24	55	9.629	14.202
Dal 21 ottobre al 31 dicembre	87	322	631	3	5	7	1.865	2.830
Dal 1 gennaio al 20 ottobre	88	1.191	2.350	21	19	48	7.764	11.372
1912		1.370	2.395	18	18	35	8.611	12.429
Dal 21 ottobre al 31 dicembre	88	307	516	4	4	3	1.880	2.710
Dal 1 gennaio al 20 ottobre	89	1.063	1.879	14	14	32	6.731	9.719
1911		1.092	1.645	16	13	36	6.979	9.765
Dal 21 ottobre al 31 dicembre	89	229	353	4	1	13	1.382	1.978
Dal 1 gennaio al 20 ottobre	90	863	1.292	12	12	23	5.597	7.787

Tavola 3 segue - Popolazione residente per stato civile, sesso, anno di nascita ed età

ANNI DI NASCITA	Età	Stato civile					Totale	
		Celibi/Nubili	Coniugati/e		Separati/e legalmente	Divorziati/e		Vedovi/e
			Totale	Di cui separati/e di fatto				
TOTALE								
1910		930	1.165	9	12	25	5.879	8.011
Dal 21 ottobre al 31 dicembre	90	216	230	2	5	4	1.210	1.665
Dal 1 gennaio al 20 ottobre	91	714	935	7	7	21	4.669	6.346
1909		713	726	8	5	15	4.611	6.070
Dal 21 ottobre al 31 dicembre	91	156	149	3	1	1	919	1.226
Dal 1 gennaio al 20 ottobre	92	557	577	5	4	14	3.692	4.844
1908		558	506	6	2	10	3.574	4.650
Dal 21 ottobre al 31 dicembre	92	134	103	1	-	2	752	991
Dal 1 gennaio al 20 ottobre	93	424	403	5	2	8	2.822	3.659
1907		418	307	5	2	6	2.474	3.207
Dal 21 ottobre al 31 dicembre	93	90	82	1	1	1	527	701
Dal 1 gennaio al 20 ottobre	94	328	225	4	1	5	1.947	2.506
1906		299	184	4	4	11	1.878	2.376
Dal 21 ottobre al 31 dicembre	94	78	44	-	-	5	404	531
Dal 1 gennaio al 20 ottobre	95	221	140	4	4	6	1.474	1.845
1905		216	122	3	2	5	1.326	1.671
Dal 21 ottobre al 31 dicembre	95	45	28	1	-	-	298	371
Dal 1 gennaio al 20 ottobre	96	171	94	2	2	5	1.028	1.300
1904		150	56	-	3	2	912	1.123
Dal 21 ottobre al 31 dicembre	96	35	12	-	-	-	207	254
Dal 1 gennaio al 20 ottobre	97	115	44	-	3	2	705	869
1903		97	43	-	2	2	568	712
Dal 21 ottobre al 31 dicembre	97	31	7	-	-	-	141	179
Dal 1 gennaio al 20 ottobre	98	66	36	-	2	2	427	533
1902		70	26	-	2	2	407	507
Dal 21 ottobre al 31 dicembre	98	14	4	-	-	1	88	107
Dal 1 gennaio al 20 ottobre	99	56	22	-	2	1	319	400
1901		40	16	1	-	-	273	329
Dal 21 ottobre al 31 dicembre	99	7	4	-	-	-	60	71
Dal 1 gennaio al 20 ottobre	100	33	12	1	-	-	213	258
1900 e anni precedenti		36	12	-	-	-	292	340
TOTALE		1.525.046	2.139.026	25.116	87.920	77.732	384.953	4.214.677

Tavola 3 segue - Popolazione residente per stato civile, sesso, anno di nascita ed età

ANNI DI NASCITA	Età	Stato civile					Totale	
		Celibi	Coniugati		Separati legalmente	Divorziati		Vedovi
			Totale	Di cui separati di fatto				
MASCHI								
2001		14.375	-	-	-	-	14.375	
Dal 1 gennaio al 20 ottobre	0	14.375	-	-	-	-	14.375	
2000		18.119	-	-	-	-	18.119	
Dal 21 ottobre al 31 dicembre	0	3.558	-	-	-	-	3.558	
Dal 1 gennaio al 20 ottobre	1	14.561	-	-	-	-	14.561	
1999		17.799	-	-	-	-	17.799	
Dal 21 ottobre al 31 dicembre	1	3.362	-	-	-	-	3.362	
Dal 1 gennaio al 20 ottobre	2	14.437	-	-	-	-	14.437	
1998		17.452	-	-	-	-	17.452	
Dal 21 ottobre al 31 dicembre	2	3.374	-	-	-	-	3.374	
Dal 1 gennaio al 20 ottobre	3	14.078	-	-	-	-	14.078	
1997		17.092	-	-	-	-	17.092	
Dal 21 ottobre al 31 dicembre	3	3.257	-	-	-	-	3.257	
Dal 1 gennaio al 20 ottobre	4	13.835	-	-	-	-	13.835	
1996		17.110	-	-	-	-	17.110	
Dal 21 ottobre al 31 dicembre	4	3.279	-	-	-	-	3.279	
Dal 1 gennaio al 20 ottobre	5	13.831	-	-	-	-	13.831	
1995		17.004	-	-	-	-	17.004	
Dal 21 ottobre al 31 dicembre	5	3.265	-	-	-	-	3.265	
Dal 1 gennaio al 20 ottobre	6	13.739	-	-	-	-	13.739	
1994		16.882	-	-	-	-	16.882	
Dal 21 ottobre al 31 dicembre	6	3.293	-	-	-	-	3.293	
Dal 1 gennaio al 20 ottobre	7	13.589	-	-	-	-	13.589	
1993		17.025	-	-	-	-	17.025	
Dal 21 ottobre al 31 dicembre	7	3.237	-	-	-	-	3.237	
Dal 1 gennaio al 20 ottobre	8	13.788	-	-	-	-	13.788	
1992		17.491	-	-	-	-	17.491	
Dal 21 ottobre al 31 dicembre	8	3.282	-	-	-	-	3.282	
Dal 1 gennaio al 20 ottobre	9	14.209	-	-	-	-	14.209	
1991		17.704	-	-	-	-	17.704	
Dal 21 ottobre al 31 dicembre	9	3.455	-	-	-	-	3.455	
Dal 1 gennaio al 20 ottobre	10	14.249	-	-	-	-	14.249	
1990		17.988	-	-	-	-	17.988	
Dal 21 ottobre al 31 dicembre	10	3.482	-	-	-	-	3.482	
Dal 1 gennaio al 20 ottobre	11	14.506	-	-	-	-	14.506	
1989		17.397	-	-	-	-	17.397	
Dal 21 ottobre al 31 dicembre	11	3.381	-	-	-	-	3.381	
Dal 1 gennaio al 20 ottobre	12	14.016	-	-	-	-	14.016	
1988		17.741	-	-	-	-	17.741	
Dal 21 ottobre al 31 dicembre	12	3.305	-	-	-	-	3.305	
Dal 1 gennaio al 20 ottobre	13	14.436	-	-	-	-	14.436	
1987		16.641	-	-	-	-	16.641	
Dal 21 ottobre al 31 dicembre	13	3.114	-	-	-	-	3.114	
Dal 1 gennaio al 20 ottobre	14	13.527	-	-	-	-	13.527	
1986		17.382	-	-	-	-	17.382	
Dal 21 ottobre al 31 dicembre	14	3.289	-	-	-	-	3.289	
Dal 1 gennaio al 20 ottobre	15	14.093	-	-	-	-	14.093	
1985		17.943	-	-	-	-	17.943	
Dal 21 ottobre al 31 dicembre	15	3.328	-	-	-	-	3.328	
Dal 1 gennaio al 20 ottobre	16	14.615	-	-	-	-	14.615	
1984		17.924	1	-	-	-	17.925	
Dal 21 ottobre al 31 dicembre	16	3.228	1	-	-	-	3.229	
Dal 1 gennaio al 20 ottobre	17	14.696	-	-	-	-	14.696	
1983		18.741	8	-	-	-	18.749	
Dal 21 ottobre al 31 dicembre	17	3.450	1	-	-	-	3.451	
Dal 1 gennaio al 20 ottobre	18	15.291	7	-	-	-	15.298	
1982		19.649	31	1	2	-	19.682	
Dal 21 ottobre al 31 dicembre	18	3.609	5	1	-	-	3.614	
Dal 1 gennaio al 20 ottobre	19	16.040	26	-	2	-	16.068	
1981		19.812	76	2	5	1	19.894	
Dal 21 ottobre al 31 dicembre	19	3.642	9	2	2	-	3.654	
Dal 1 gennaio al 20 ottobre	20	16.170	67	-	3	-	16.240	
1980		20.205	200	6	2	1	20.411	
Dal 21 ottobre al 31 dicembre	20	3.718	35	1	-	-	3.753	
Dal 1 gennaio al 20 ottobre	21	16.487	165	5	2	1	16.658	
1979		21.074	411	6	11	-	21.498	
Dal 21 ottobre al 31 dicembre	21	3.660	62	2	2	1	3.725	
Dal 1 gennaio al 20 ottobre	22	17.414	349	4	9	1	17.773	

Tavola 3 segue - Popolazione residente per stato civile, sesso, anno di nascita ed età

ANNI DI NASCITA	Età	Stato civile						Totale
		Celibi	Coniugati		Separati legalmente	Divorziati	Vedovi	
			Totale	Di cui separati di fatto				
MASCHI								
1978		22.662	770	11	16	1	5	23.454
Dal 21 ottobre al 31 dicembre	22	4.076	121	3	2	-	1	4.200
Dal 1 gennaio al 20 ottobre	23	18.586	649	8	14	1	4	19.254
1977		23.457	1.337	13	26	4	2	24.826
Dal 21 ottobre al 31 dicembre	23	4.167	211	1	2	-	-	4.380
Dal 1 gennaio al 20 ottobre	24	19.290	1.126	12	24	4	2	20.446
1976		23.953	2.421	23	57	7	8	26.446
Dal 21 ottobre al 31 dicembre	24	4.240	378	7	10	-	1	4.629
Dal 1 gennaio al 20 ottobre	25	19.713	2.043	16	47	7	7	21.817
1975		25.058	3.733	50	93	8	6	28.898
Dal 21 ottobre al 31 dicembre	25	4.550	607	10	18	1	2	5.178
Dal 1 gennaio al 20 ottobre	26	20.508	3.126	40	75	7	4	23.720
1974		24.607	5.680	61	156	17	7	30.467
Dal 21 ottobre al 31 dicembre	26	4.506	909	10	27	5	1	5.448
Dal 1 gennaio al 20 ottobre	27	20.101	4.771	51	129	12	6	25.019
1973		23.589	7.427	90	248	33	7	31.304
Dal 21 ottobre al 31 dicembre	27	4.416	1.237	16	35	5	1	5.694
Dal 1 gennaio al 20 ottobre	28	19.173	6.190	74	213	28	6	25.610
1972		21.885	9.950	129	336	58	15	32.244
Dal 21 ottobre al 31 dicembre	28	3.964	1.653	20	59	7	6	5.689
Dal 1 gennaio al 20 ottobre	29	17.921	8.297	109	277	51	9	26.555
1971		20.175	12.115	178	433	82	10	32.815
Dal 21 ottobre al 31 dicembre	29	3.725	2.024	27	85	16	-	5.850
Dal 1 gennaio al 20 ottobre	30	16.450	10.091	151	348	66	10	26.965
1970		17.990	13.929	181	599	118	16	32.652
Dal 21 ottobre al 31 dicembre	30	3.470	2.423	26	113	18	1	6.025
Dal 1 gennaio al 20 ottobre	31	14.520	11.506	155	486	100	15	26.627
1969		16.608	16.586	225	776	222	17	34.209
Dal 21 ottobre al 31 dicembre	31	3.079	2.951	36	124	38	4	6.196
Dal 1 gennaio al 20 ottobre	32	13.529	13.635	189	652	184	13	28.013
1968		14.391	18.185	240	885	305	18	33.784
Dal 21 ottobre al 31 dicembre	32	2.673	3.203	45	140	61	2	6.079
Dal 1 gennaio al 20 ottobre	33	11.718	14.982	195	745	244	16	27.705
1967		12.985	19.289	287	1.011	400	22	33.707
Dal 21 ottobre al 31 dicembre	33	2.348	3.380	38	165	66	-	5.959
Dal 1 gennaio al 20 ottobre	34	10.637	15.909	249	846	334	22	27.748
1966		12.334	20.956	326	1.202	504	35	35.031
Dal 21 ottobre al 31 dicembre	34	2.320	3.818	56	217	76	6	6.437
Dal 1 gennaio al 20 ottobre	35	10.014	17.138	270	985	428	29	28.594
1965		10.811	22.054	332	1.270	620	47	34.802
Dal 21 ottobre al 31 dicembre	35	2.014	3.883	54	236	113	10	6.256
Dal 1 gennaio al 20 ottobre	36	8.797	18.171	278	1.034	507	37	28.546
1964		9.963	23.159	352	1.337	845	58	35.362
Dal 21 ottobre al 31 dicembre	36	1.905	4.139	58	241	155	16	6.456
Dal 1 gennaio al 20 ottobre	37	8.058	19.020	294	1.096	690	42	28.906
1963		8.462	22.578	375	1.370	823	61	33.294
Dal 21 ottobre al 31 dicembre	37	1.643	4.112	60	270	146	10	6.181
Dal 1 gennaio al 20 ottobre	38	6.819	18.466	315	1.100	677	51	27.113
1962		7.536	22.100	346	1.390	849	91	31.966
Dal 21 ottobre al 31 dicembre	38	1.396	4.028	67	235	176	20	5.855
Dal 1 gennaio al 20 ottobre	39	6.140	18.072	279	1.155	673	71	26.111
1961		6.960	22.381	321	1.415	908	66	31.730
Dal 21 ottobre al 31 dicembre	39	1.280	4.071	68	241	175	11	5.778
Dal 1 gennaio al 20 ottobre	40	5.680	18.310	253	1.174	733	55	25.952
1960		6.202	22.072	334	1.401	988	74	30.737
Dal 21 ottobre al 31 dicembre	40	1.115	3.906	71	229	179	16	5.445
Dal 1 gennaio al 20 ottobre	41	5.087	18.166	263	1.172	809	58	25.292
1959		5.754	22.212	343	1.406	1.049	91	30.512
Dal 21 ottobre al 31 dicembre	41	1.110	4.042	61	264	206	22	5.644
Dal 1 gennaio al 20 ottobre	42	4.644	18.170	282	1.142	843	69	24.868
1958		5.223	21.860	305	1.334	1.065	124	29.606
Dal 21 ottobre al 31 dicembre	42	972	3.965	57	242	162	27	5.368
Dal 1 gennaio al 20 ottobre	43	4.251	17.895	248	1.092	903	97	24.238
1957		5.004	21.987	324	1.319	1.153	130	29.593
Dal 21 ottobre al 31 dicembre	43	932	3.966	59	220	195	22	5.335
Dal 1 gennaio al 20 ottobre	44	4.072	18.021	265	1.099	958	108	24.258
1956		4.510	22.110	315	1.288	1.136	164	29.208
Dal 21 ottobre al 31 dicembre	44	786	3.737	62	207	192	18	4.940

Tavola 3 segue - Popolazione residente per stato civile, sesso, anno di nascita ed età

ANNI DI NASCITA	Età	Stato civile						Totale
		Celibi	Coniugati		Separati legalmente	Divorziati	Vedovi	
			Totale	Di cui separati di fatto				
MASCHI								
Dal 1 gennaio al 20 ottobre	45	3.724	18.373	253	1.081	944	146	24.268
1955		4.223	22.167	316	1.230	1.148	164	28.932
Dal 21 ottobre al 31 dicembre	45	808	3.951	56	225	216	40	5.240
Dal 1 gennaio al 20 ottobre	46	3.415	18.216	260	1.005	932	124	23.692
1954		4.049	21.779	344	1.265	1.160	190	28.443
Dal 21 ottobre al 31 dicembre	46	759	3.944	62	263	210	25	5.201
Dal 1 gennaio al 20 ottobre	47	3.290	17.835	282	1.002	950	165	23.242
1953		3.708	21.676	298	1.200	1.099	205	27.888
Dal 21 ottobre al 31 dicembre	47	653	3.760	45	205	182	34	4.834
Dal 1 gennaio al 20 ottobre	48	3.055	17.916	253	995	917	171	23.054
1952		3.606	22.303	313	1.165	1.140	208	28.422
Dal 21 ottobre al 31 dicembre	48	654	3.942	48	196	212	42	5.046
Dal 1 gennaio al 20 ottobre	49	2.952	18.361	265	969	928	166	23.376
1951		3.412	21.922	296	1.113	1.030	268	27.745
Dal 21 ottobre al 31 dicembre	49	585	3.751	39	197	156	50	4.739
Dal 1 gennaio al 20 ottobre	50	2.827	18.171	257	916	874	218	23.006
1950		3.410	23.329	266	1.086	1.102	332	29.259
Dal 21 ottobre al 31 dicembre	50	600	4.100	34	177	200	49	5.126
Dal 1 gennaio al 20 ottobre	51	2.810	19.229	232	909	902	283	24.133
1949		3.212	24.160	281	1.096	1.048	359	29.875
Dal 21 ottobre al 31 dicembre	51	558	4.153	49	188	162	46	5.107
Dal 1 gennaio al 20 ottobre	52	2.654	20.007	232	908	886	313	24.768
1948		3.317	25.773	313	1.135	1.113	435	31.773
Dal 21 ottobre al 31 dicembre	52	592	4.457	54	211	219	79	5.558
Dal 1 gennaio al 20 ottobre	53	2.725	21.316	259	924	894	356	26.215
1947		3.034	25.605	330	1.089	1.063	488	31.279
Dal 21 ottobre al 31 dicembre	53	562	4.475	56	207	161	71	5.476
Dal 1 gennaio al 20 ottobre	54	2.472	21.130	274	882	902	417	25.803
1946		2.846	25.212	290	966	1.054	555	30.633
Dal 21 ottobre al 31 dicembre	54	549	4.296	44	193	183	80	5.301
Dal 1 gennaio al 20 ottobre	55	2.297	20.916	246	773	871	475	25.332
1945		2.222	19.649	197	759	730	474	23.834
Dal 21 ottobre al 31 dicembre	55	391	3.569	36	151	135	81	4.327
Dal 1 gennaio al 20 ottobre	56	1.831	16.080	161	608	595	393	19.507
1944		2.392	21.158	236	778	751	604	25.683
Dal 21 ottobre al 31 dicembre	56	424	3.616	38	135	117	91	4.383
Dal 1 gennaio al 20 ottobre	57	1.968	17.542	198	643	634	513	21.300
1943		2.426	20.976	221	688	674	654	25.418
Dal 21 ottobre al 31 dicembre	57	427	3.809	47	135	112	103	4.586
Dal 1 gennaio al 20 ottobre	58	1.999	17.167	174	553	562	551	20.832
1942		2.507	21.454	221	680	706	753	26.100
Dal 21 ottobre al 31 dicembre	58	448	3.797	34	111	126	116	4.598
Dal 1 gennaio al 20 ottobre	59	2.059	17.657	187	569	580	637	21.502
1941		2.596	21.862	178	645	687	782	26.572
Dal 21 ottobre al 31 dicembre	59	448	3.407	24	100	103	115	4.173
Dal 1 gennaio al 20 ottobre	60	2.148	18.455	154	545	584	667	22.399
1940		2.744	24.232	235	707	752	1.013	29.448
Dal 21 ottobre al 31 dicembre	60	520	4.355	40	146	142	175	5.338
Dal 1 gennaio al 20 ottobre	61	2.224	19.877	195	561	610	838	24.110
1939		2.739	24.441	213	622	610	1.071	29.483
Dal 21 ottobre al 31 dicembre	61	539	4.465	46	114	99	185	5.402
Dal 1 gennaio al 20 ottobre	62	2.200	19.976	167	508	511	886	24.081
1938		2.629	24.165	230	612	626	1.077	29.109
Dal 21 ottobre al 31 dicembre	62	509	4.462	43	110	113	178	5.372
Dal 1 gennaio al 20 ottobre	63	2.120	19.703	187	502	513	899	23.737
1937		2.455	22.014	191	520	534	1.169	26.692
Dal 21 ottobre al 31 dicembre	63	491	4.306	41	122	104	241	5.264
Dal 1 gennaio al 20 ottobre	64	1.964	17.708	150	398	430	928	21.428
1936		2.176	21.106	175	479	447	1.267	25.475
Dal 21 ottobre al 31 dicembre	64	380	3.834	34	81	78	201	4.574
Dal 1 gennaio al 20 ottobre	65	1.796	17.272	141	398	369	1.066	20.901
1935		2.337	21.061	165	463	417	1.353	25.631
Dal 21 ottobre al 31 dicembre	65	452	3.926	33	85	80	279	4.822
Dal 1 gennaio al 20 ottobre	66	1.885	17.135	132	378	337	1.074	20.809
1934		2.193	20.004	136	357	400	1.441	24.395
Dal 21 ottobre al 31 dicembre	66	399	3.683	18	66	69	273	4.490
Dal 1 gennaio al 20 ottobre	67	1.794	16.321	118	291	331	1.168	19.905
1933		2.131	19.053	132	325	379	1.455	23.343

Tavola 3 segue - Popolazione residente per stato civile, sesso, anno di nascita ed età

ANNI DI NASCITA	Età	Stato civile						Totale
		Celibi	Coniugati		Separati legalmente	Divorziati	Vedovi	
			Totale	Di cui separati di fatto				
MASCHI								
Dal 21 ottobre al 31 dicembre	67	379	3.527	20	56	76	264	4.302
Dal 1 gennaio al 20 ottobre	68	1.752	15.526	112	269	303	1.191	19.041
1932		2.136	18.670	141	314	365	1.666	23.151
Dal 21 ottobre al 31 dicembre	68	422	3.421	32	51	68	311	4.273
Dal 1 gennaio al 20 ottobre	69	1.714	15.249	109	263	297	1.355	18.878
1931		2.082	18.478	122	317	302	1.687	22.866
Dal 21 ottobre al 31 dicembre	69	402	3.337	27	56	58	291	4.144
Dal 1 gennaio al 20 ottobre	70	1.680	15.141	95	261	244	1.396	18.722
1930		2.111	18.542	113	258	310	1.922	23.143
Dal 21 ottobre al 31 dicembre	70	403	3.495	27	44	52	380	4.374
Dal 1 gennaio al 20 ottobre	71	1.708	15.047	86	214	258	1.542	18.769
1929		1.994	16.498	102	196	235	1.823	20.746
Dal 21 ottobre al 31 dicembre	71	391	3.136	24	31	50	317	3.925
Dal 1 gennaio al 20 ottobre	72	1.603	13.362	78	165	185	1.506	16.821
1928		1.868	15.527	102	188	229	2.004	19.816
Dal 21 ottobre al 31 dicembre	72	353	2.871	20	28	40	366	3.658
Dal 1 gennaio al 20 ottobre	73	1.515	12.656	82	160	189	1.638	16.158
1927		1.686	14.308	84	126	183	2.029	18.332
Dal 21 ottobre al 31 dicembre	73	335	2.712	16	23	34	369	3.473
Dal 1 gennaio al 20 ottobre	74	1.351	11.596	68	103	149	1.660	14.859
1926		1.557	13.104	80	137	150	1.987	16.935
Dal 21 ottobre al 31 dicembre	74	290	2.413	14	27	31	338	3.099
Dal 1 gennaio al 20 ottobre	75	1.267	10.691	66	110	119	1.649	13.836
1925		1.551	12.005	69	103	133	2.029	15.821
Dal 21 ottobre al 31 dicembre	75	335	2.314	10	25	25	368	3.067
Dal 1 gennaio al 20 ottobre	76	1.216	9.691	59	78	108	1.661	12.754
1924		1.322	11.006	65	79	107	2.131	14.645
Dal 21 ottobre al 31 dicembre	76	268	2.056	7	20	17	405	2.766
Dal 1 gennaio al 20 ottobre	77	1.054	8.950	58	59	90	1.726	11.879
1923		1.138	10.492	72	85	105	2.239	14.059
Dal 21 ottobre al 31 dicembre	77	209	1.933	14	11	16	400	2.569
Dal 1 gennaio al 20 ottobre	78	929	8.559	58	74	89	1.839	11.490
1922		1.090	9.462	67	66	121	2.185	12.924
Dal 21 ottobre al 31 dicembre	78	209	1.740	8	14	31	368	2.362
Dal 1 gennaio al 20 ottobre	79	881	7.722	59	52	90	1.817	10.562
1921		868	8.459	38	61	84	2.068	11.540
Dal 21 ottobre al 31 dicembre	79	175	1.790	13	16	16	429	2.426
Dal 1 gennaio al 20 ottobre	80	693	6.669	25	45	68	1.639	9.114
1920		810	7.472	39	44	67	2.155	10.548
Dal 21 ottobre al 31 dicembre	80	165	1.430	8	12	12	395	2.014
Dal 1 gennaio al 20 ottobre	81	645	6.042	31	32	55	1.760	8.534
1919		549	4.228	17	38	38	1.310	6.163
Dal 21 ottobre al 31 dicembre	81	168	1.286	7	9	10	414	1.887
Dal 1 gennaio al 20 ottobre	82	381	2.942	10	29	28	896	4.276
1918		384	2.853	15	15	31	1.063	4.346
Dal 21 ottobre al 31 dicembre	82	71	518	2	2	4	177	772
Dal 1 gennaio al 20 ottobre	83	313	2.335	13	13	27	886	3.574
1917		350	2.745	18	16	23	1.021	4.155
Dal 21 ottobre al 31 dicembre	83	61	456	3	3	3	166	689
Dal 1 gennaio al 20 ottobre	84	289	2.289	15	13	20	855	3.466
1916		410	2.917	22	15	26	1.278	4.646
Dal 21 ottobre al 31 dicembre	84	84	498	4	3	4	206	795
Dal 1 gennaio al 20 ottobre	85	326	2.419	18	12	22	1.072	3.851
1915		445	3.246	19	20	26	1.658	5.395
Dal 21 ottobre al 31 dicembre	85	98	700	4	2	3	304	1.107
Dal 1 gennaio al 20 ottobre	86	347	2.546	15	18	23	1.354	4.288
1914		367	2.688	16	10	18	1.606	4.689
Dal 21 ottobre al 31 dicembre	86	63	542	1	3	4	303	915
Dal 1 gennaio al 20 ottobre	87	304	2.146	15	7	14	1.303	3.774
1913		337	2.262	11	16	26	1.470	4.111
Dal 21 ottobre al 31 dicembre	87	77	462	2	4	4	281	828
Dal 1 gennaio al 20 ottobre	88	260	1.800	9	12	22	1.189	3.283
1912		302	1.824	14	8	14	1.356	3.504
Dal 21 ottobre al 31 dicembre	88	76	400	4	1	1	295	773
Dal 1 gennaio al 20 ottobre	89	226	1.424	10	7	13	1.061	2.731
1911		234	1.274	8	8	11	1.111	2.638
Dal 21 ottobre al 31 dicembre	89	46	274	2	-	5	227	552
Dal 1 gennaio al 20 ottobre	90	188	1.000	6	8	6	884	2.086

Tavola 3 segue - Popolazione residente per stato civile, sesso, anno di nascita ed età

ANNI DI NASCITA	Età	Stato civile					Totale	
		Celibi	Coniugati		Separati legalmente	Divorziati		Vedovi
			Totale	Di cui separati di fatto				
MASCHI								
1910		184	901	5	6	12	928	2.031
Dal 21 ottobre al 31 dicembre	90	48	178	1	3	2	186	417
Dal 1 gennaio al 20 ottobre	91	136	723	4	3	10	742	1.614
1909		130	588	4	3	5	761	1.487
Dal 21 ottobre al 31 dicembre	91	27	118	1	1	-	161	307
Dal 1 gennaio al 20 ottobre	92	103	470	3	2	5	600	1.180
1908		65	404	3	1	1	573	1.044
Dal 21 ottobre al 31 dicembre	92	7	88	1	-	-	123	218
Dal 1 gennaio al 20 ottobre	93	58	316	2	1	1	450	826
1907		60	245	1	2	1	403	711
Dal 21 ottobre al 31 dicembre	93	11	63	-	1	-	93	168
Dal 1 gennaio al 20 ottobre	94	49	182	1	1	1	310	543
1906		39	146	2	1	4	293	483
Dal 21 ottobre al 31 dicembre	94	13	36	-	-	2	67	118
Dal 1 gennaio al 20 ottobre	95	26	110	2	1	2	226	365
1905		32	91	-	2	1	204	330
Dal 21 ottobre al 31 dicembre	95	8	25	-	-	-	44	77
Dal 1 gennaio al 20 ottobre	96	24	66	-	2	1	160	253
1904		20	44	-	1	1	131	197
Dal 21 ottobre al 31 dicembre	96	6	9	-	-	-	32	47
Dal 1 gennaio al 20 ottobre	97	14	35	-	1	1	99	150
1903		12	32	-	2	-	86	132
Dal 21 ottobre al 31 dicembre	97	6	6	-	-	-	21	33
Dal 1 gennaio al 20 ottobre	98	6	26	-	2	-	65	99
1902		13	17	-	-	-	57	87
Dal 21 ottobre al 31 dicembre	98	3	3	-	-	-	14	20
Dal 1 gennaio al 20 ottobre	99	10	14	-	-	-	43	67
1901		3	12	1	-	-	40	55
Dal 21 ottobre al 31 dicembre	99	1	3	-	-	-	6	10
Dal 1 gennaio al 20 ottobre	100	2	9	1	-	-	34	45
1900 e anni precedenti		-	9	-	-	-	39	48
TOTALE		831.182	1.071.268	12.003	40.506	32.495	58.710	2.034.161

Tavola 3 segue - Popolazione residente per stato civile, sesso, anno di nascita ed età

ANNI DI NASCITA	Età	Stato civile					Totale	
		Nubili	Coniugate		Separate legalmente	Divorziate		Vedove
			Totale	Di cui separate di fatto				
FEMMINE								
2001		13.849	-	-	-	-	13.849	
Dal 1 gennaio al 20 ottobre	0	13.849	-	-	-	-	13.849	
2000		17.080	-	-	-	-	17.080	
Dal 21 ottobre al 31 dicembre	0	3.365	-	-	-	-	3.365	
Dal 1 gennaio al 20 ottobre	1	13.715	-	-	-	-	13.715	
1999		16.567	-	-	-	-	16.567	
Dal 21 ottobre al 31 dicembre	1	3.123	-	-	-	-	3.123	
Dal 1 gennaio al 20 ottobre	2	13.444	-	-	-	-	13.444	
1998		16.509	-	-	-	-	16.509	
Dal 21 ottobre al 31 dicembre	2	3.080	-	-	-	-	3.080	
Dal 1 gennaio al 20 ottobre	3	13.429	-	-	-	-	13.429	
1997		16.451	-	-	-	-	16.451	
Dal 21 ottobre al 31 dicembre	3	3.022	-	-	-	-	3.022	
Dal 1 gennaio al 20 ottobre	4	13.429	-	-	-	-	13.429	
1996		16.220	-	-	-	-	16.220	
Dal 21 ottobre al 31 dicembre	4	3.114	-	-	-	-	3.114	
Dal 1 gennaio al 20 ottobre	5	13.106	-	-	-	-	13.106	
1995		16.139	-	-	-	-	16.139	
Dal 21 ottobre al 31 dicembre	5	3.053	-	-	-	-	3.053	
Dal 1 gennaio al 20 ottobre	6	13.086	-	-	-	-	13.086	
1994		16.097	-	-	-	-	16.097	
Dal 21 ottobre al 31 dicembre	6	3.043	-	-	-	-	3.043	
Dal 1 gennaio al 20 ottobre	7	13.054	-	-	-	-	13.054	
1993		16.355	-	-	-	-	16.355	
Dal 21 ottobre al 31 dicembre	7	3.066	-	-	-	-	3.066	
Dal 1 gennaio al 20 ottobre	8	13.289	-	-	-	-	13.289	
1992		16.637	-	-	-	-	16.637	
Dal 21 ottobre al 31 dicembre	8	3.117	-	-	-	-	3.117	
Dal 1 gennaio al 20 ottobre	9	13.520	-	-	-	-	13.520	
1991		16.914	-	-	-	-	16.914	
Dal 21 ottobre al 31 dicembre	9	3.286	-	-	-	-	3.286	
Dal 1 gennaio al 20 ottobre	10	13.628	-	-	-	-	13.628	
1990		16.882	-	-	-	-	16.882	
Dal 21 ottobre al 31 dicembre	10	3.184	-	-	-	-	3.184	
Dal 1 gennaio al 20 ottobre	11	13.698	-	-	-	-	13.698	
1989		16.310	-	-	-	-	16.310	
Dal 21 ottobre al 31 dicembre	11	3.132	-	-	-	-	3.132	
Dal 1 gennaio al 20 ottobre	12	13.178	-	-	-	-	13.178	
1988		16.492	-	-	-	-	16.492	
Dal 21 ottobre al 31 dicembre	12	3.105	-	-	-	-	3.105	
Dal 1 gennaio al 20 ottobre	13	13.387	-	-	-	-	13.387	
1987		15.892	-	-	-	-	15.892	
Dal 21 ottobre al 31 dicembre	13	3.097	-	-	-	-	3.097	
Dal 1 gennaio al 20 ottobre	14	12.795	-	-	-	-	12.795	
1986		16.338	-	-	-	-	16.338	
Dal 21 ottobre al 31 dicembre	14	3.115	-	-	-	-	3.115	
Dal 1 gennaio al 20 ottobre	15	13.223	-	-	-	-	13.223	
1985		17.081	5	-	-	-	17.086	
Dal 21 ottobre al 31 dicembre	15	3.065	-	-	-	-	3.065	
Dal 1 gennaio al 20 ottobre	16	14.016	5	-	-	-	14.021	
1984		17.046	39	-	-	-	17.085	
Dal 21 ottobre al 31 dicembre	16	3.064	4	-	-	-	3.068	
Dal 1 gennaio al 20 ottobre	17	13.982	35	-	-	-	14.017	
1983		17.631	157	-	1	-	17.789	
Dal 21 ottobre al 31 dicembre	17	3.227	20	-	-	-	3.247	
Dal 1 gennaio al 20 ottobre	18	14.404	137	-	1	-	14.542	
1982		18.474	383	4	1	-	18.858	
Dal 21 ottobre al 31 dicembre	18	3.466	55	1	-	-	3.521	
Dal 1 gennaio al 20 ottobre	19	15.008	328	3	1	-	15.337	
1981		18.276	753	13	10	1	19.054	
Dal 21 ottobre al 31 dicembre	19	3.434	100	2	-	3	3.537	
Dal 1 gennaio al 20 ottobre	20	14.842	653	11	10	11	15.517	
1980		18.540	1.264	21	24	11	19.840	
Dal 21 ottobre al 31 dicembre	20	3.390	189	1	2	1	3.583	
Dal 1 gennaio al 20 ottobre	21	15.150	1.075	20	22	10	16.257	
1979		18.404	2.003	19	55	11	20.474	
Dal 21 ottobre al 31 dicembre	21	3.255	339	2	12	1	3.607	
Dal 1 gennaio al 20 ottobre	22	15.149	1.664	17	43	10	16.867	

Tavola 3 segue - Popolazione residente per stato civile, sesso, anno di nascita ed età

ANNI DI NASCITA	Età	Stato civile					Totale	
		Nubili	Coniugate		Separate legalmente	Divorziate		Vedove
			Totale	Di cui separate di fatto				
FEMMINE								
1978		19.161	3.012	28	98	7	6	22.284
Dal 21 ottobre al 31 dicembre	22	3.406	536	6	13	2	3	3.960
Dal 1 gennaio al 20 ottobre	23	15.755	2.476	22	85	5	3	18.324
1977		19.396	4.546	67	139	15	19	24.115
Dal 21 ottobre al 31 dicembre	23	3.501	724	11	22	3	6	4.256
Dal 1 gennaio al 20 ottobre	24	15.895	3.822	56	117	12	13	19.859
1976		19.134	6.382	93	213	28	22	25.779
Dal 21 ottobre al 31 dicembre	24	3.442	1.098	14	27	2	3	4.572
Dal 1 gennaio al 20 ottobre	25	15.692	5.284	79	186	26	19	21.207
1975		19.031	8.591	137	358	51	26	28.057
Dal 21 ottobre al 31 dicembre	25	3.561	1.457	27	69	12	8	5.107
Dal 1 gennaio al 20 ottobre	26	15.470	7.134	110	289	39	18	22.950
1974		17.824	11.000	156	485	70	39	29.418
Dal 21 ottobre al 31 dicembre	26	3.309	1.901	30	73	15	8	5.306
Dal 1 gennaio al 20 ottobre	27	14.515	9.099	126	412	55	31	24.112
1973		15.853	12.991	155	637	146	52	29.679
Dal 21 ottobre al 31 dicembre	27	3.051	2.217	26	120	20	5	5.413
Dal 1 gennaio al 20 ottobre	28	12.802	10.774	129	517	126	47	24.266
1972		14.398	15.324	253	881	225	63	30.891
Dal 21 ottobre al 31 dicembre	28	2.627	2.663	44	163	28	10	5.491
Dal 1 gennaio al 20 ottobre	29	11.771	12.661	209	718	197	53	25.400
1971		12.784	17.871	246	997	297	90	32.039
Dal 21 ottobre al 31 dicembre	29	2.393	3.091	35	180	41	14	5.719
Dal 1 gennaio al 20 ottobre	30	10.391	14.780	211	817	256	76	26.320
1970		11.030	18.968	285	1.121	449	102	31.670
Dal 21 ottobre al 31 dicembre	30	2.145	3.446	61	219	70	20	5.900
Dal 1 gennaio al 20 ottobre	31	8.885	15.522	224	902	379	82	25.770
1969		9.894	21.170	321	1.452	577	103	33.196
Dal 21 ottobre al 31 dicembre	31	1.852	3.792	52	248	102	11	6.005
Dal 1 gennaio al 20 ottobre	32	8.042	17.378	269	1.204	475	92	27.191
1968		8.373	21.854	357	1.437	686	145	32.495
Dal 21 ottobre al 31 dicembre	32	1.564	3.915	69	258	119	19	5.875
Dal 1 gennaio al 20 ottobre	33	6.809	17.939	288	1.179	567	126	26.620
1967		7.669	22.510	347	1.537	825	177	32.718
Dal 21 ottobre al 31 dicembre	33	1.534	4.169	59	294	143	25	6.165
Dal 1 gennaio al 20 ottobre	34	6.135	18.341	288	1.243	682	152	26.553
1966		7.216	24.054	382	1.719	974	196	34.159
Dal 21 ottobre al 31 dicembre	34	1.333	4.208	73	298	177	30	6.046
Dal 1 gennaio al 20 ottobre	35	5.883	19.846	309	1.421	797	166	28.113
1965		6.477	24.501	389	1.748	1.149	270	34.145
Dal 21 ottobre al 31 dicembre	35	1.223	4.368	79	324	190	52	6.157
Dal 1 gennaio al 20 ottobre	36	5.254	20.133	310	1.424	959	218	27.988
1964		5.870	25.475	386	1.855	1.240	266	34.706
Dal 21 ottobre al 31 dicembre	36	1.106	4.774	78	346	201	38	6.465
Dal 1 gennaio al 20 ottobre	37	4.764	20.701	308	1.509	1.039	228	28.241
1963		5.071	24.140	395	1.791	1.347	300	32.649
Dal 21 ottobre al 31 dicembre	37	980	4.483	70	320	222	50	6.055
Dal 1 gennaio al 20 ottobre	38	4.091	19.657	325	1.471	1.125	250	26.594
1962		4.436	23.786	411	1.720	1.374	376	31.692
Dal 21 ottobre al 31 dicembre	38	850	4.361	80	319	249	63	5.842
Dal 1 gennaio al 20 ottobre	39	3.586	19.425	331	1.401	1.125	313	25.850
1961		4.087	23.873	399	1.702	1.477	422	31.561
Dal 21 ottobre al 31 dicembre	39	739	4.273	81	294	292	68	5.666
Dal 1 gennaio al 20 ottobre	40	3.348	19.600	318	1.408	1.185	354	25.895
1960		3.567	23.555	357	1.697	1.467	474	30.760
Dal 21 ottobre al 31 dicembre	40	690	4.315	58	317	279	79	5.680
Dal 1 gennaio al 20 ottobre	41	2.877	19.240	299	1.380	1.188	395	25.080
1959		3.357	22.825	375	1.572	1.462	530	29.746
Dal 21 ottobre al 31 dicembre	41	611	4.144	61	301	268	92	5.416
Dal 1 gennaio al 20 ottobre	42	2.746	18.681	314	1.271	1.194	438	24.330
1958		2.902	22.656	351	1.546	1.527	540	29.171
Dal 21 ottobre al 31 dicembre	42	558	4.240	65	304	303	100	5.505
Dal 1 gennaio al 20 ottobre	43	2.344	18.416	286	1.242	1.224	440	23.666
1957		2.780	22.824	350	1.454	1.544	622	29.224
Dal 21 ottobre al 31 dicembre	43	489	4.230	58	269	280	128	5.396
Dal 1 gennaio al 20 ottobre	44	2.291	18.594	292	1.185	1.264	494	23.828
1956		2.628	22.970	370	1.405	1.544	708	29.255
Dal 21 ottobre al 31 dicembre	44	482	4.091	77	242	278	111	5.204

Tavola 3 segue - Popolazione residente per stato civile, sesso, anno di nascita ed età

ANNI DI NASCITA	Età	Stato civile					Totale	
		Nubili	Coniugate		Separate legalmente	Divorziate		Vedove
			Totale	Di cui separate di fatto				
FEMMINE								
Dal 1 gennaio al 20 ottobre	45	2.146	18.879	293	1.163	1.266	597	24.051
1955		2.446	22.772	353	1.381	1.550	759	28.908
Dal 21 ottobre al 31 dicembre	45	438	4.131	61	253	236	121	5.179
Dal 1 gennaio al 20 ottobre	46	2.008	18.641	292	1.128	1.314	638	23.729
1954		2.254	22.666	306	1.392	1.498	934	28.744
Dal 21 ottobre al 31 dicembre	46	410	4.068	60	249	271	160	5.158
Dal 1 gennaio al 20 ottobre	47	1.844	18.598	246	1.143	1.227	774	23.586
1953		2.089	22.420	290	1.259	1.404	961	28.133
Dal 21 ottobre al 31 dicembre	47	380	4.008	47	222	225	156	4.991
Dal 1 gennaio al 20 ottobre	48	1.709	18.412	243	1.037	1.179	805	23.142
1952		2.098	22.691	290	1.159	1.406	1.148	28.502
Dal 21 ottobre al 31 dicembre	48	399	4.079	61	188	257	192	5.115
Dal 1 gennaio al 20 ottobre	49	1.699	18.612	229	971	1.149	956	23.387
1951		1.943	23.137	311	1.106	1.349	1.281	28.816
Dal 21 ottobre al 31 dicembre	49	310	3.996	55	192	261	204	4.963
Dal 1 gennaio al 20 ottobre	50	1.633	19.141	256	914	1.088	1.077	23.853
1950		1.935	24.456	302	1.137	1.365	1.484	30.377
Dal 21 ottobre al 31 dicembre	50	363	4.424	60	209	260	291	5.547
Dal 1 gennaio al 20 ottobre	51	1.572	20.032	242	928	1.105	1.193	24.830
1949		1.859	24.458	276	1.061	1.257	1.705	30.340
Dal 21 ottobre al 31 dicembre	51	341	4.223	50	188	229	257	5.238
Dal 1 gennaio al 20 ottobre	52	1.518	20.235	226	873	1.028	1.448	25.102
1948		1.903	25.943	279	1.119	1.346	2.099	32.410
Dal 21 ottobre al 31 dicembre	52	326	4.776	43	204	238	388	5.932
Dal 1 gennaio al 20 ottobre	53	1.577	21.167	236	915	1.108	1.711	26.478
1947		1.816	25.234	296	994	1.302	2.253	31.599
Dal 21 ottobre al 31 dicembre	53	302	4.539	57	156	233	403	5.633
Dal 1 gennaio al 20 ottobre	54	1.514	20.695	239	838	1.069	1.850	25.966
1946		1.768	24.915	269	910	1.215	2.455	31.263
Dal 21 ottobre al 31 dicembre	54	319	4.535	58	169	244	440	5.707
Dal 1 gennaio al 20 ottobre	55	1.449	20.380	211	741	971	2.015	25.556
1945		1.360	19.322	214	625	903	2.235	24.445
Dal 21 ottobre al 31 dicembre	55	226	3.496	44	125	170	372	4.389
Dal 1 gennaio al 20 ottobre	56	1.134	15.826	170	500	733	1.863	20.056
1944		1.516	20.790	185	674	889	2.631	26.500
Dal 21 ottobre al 31 dicembre	56	255	3.609	29	117	159	465	4.605
Dal 1 gennaio al 20 ottobre	57	1.261	17.181	156	557	730	2.166	21.895
1943		1.568	20.749	212	671	871	3.039	26.898
Dal 21 ottobre al 31 dicembre	57	293	3.720	39	120	171	516	4.820
Dal 1 gennaio al 20 ottobre	58	1.275	17.029	173	551	700	2.523	22.078
1942		1.620	21.099	223	657	850	3.397	27.623
Dal 21 ottobre al 31 dicembre	58	289	3.899	34	110	155	620	5.073
Dal 1 gennaio al 20 ottobre	59	1.331	17.200	189	547	695	2.777	22.550
1941		1.714	21.539	188	588	805	3.796	28.442
Dal 21 ottobre al 31 dicembre	59	261	3.628	40	97	128	627	4.741
Dal 1 gennaio al 20 ottobre	60	1.453	17.911	148	491	677	3.169	23.701
1940		1.866	23.339	209	647	832	4.707	31.391
Dal 21 ottobre al 31 dicembre	60	347	4.359	40	117	150	833	5.806
Dal 1 gennaio al 20 ottobre	61	1.519	18.980	169	530	682	3.874	25.585
1939		1.924	23.107	176	623	780	5.242	31.676
Dal 21 ottobre al 31 dicembre	61	344	4.273	29	125	132	888	5.762
Dal 1 gennaio al 20 ottobre	62	1.580	18.834	147	498	648	4.354	25.914
1938		1.897	22.173	200	512	764	5.744	31.090
Dal 21 ottobre al 31 dicembre	62	386	4.108	46	93	131	1.047	5.765
Dal 1 gennaio al 20 ottobre	63	1.511	18.065	154	419	633	4.697	25.325
1937		1.830	19.877	173	392	593	5.859	28.551
Dal 21 ottobre al 31 dicembre	63	372	4.016	36	60	124	1.137	5.709
Dal 1 gennaio al 20 ottobre	64	1.458	15.861	137	332	469	4.722	22.842
1936		1.858	18.491	139	372	543	6.221	27.485
Dal 21 ottobre al 31 dicembre	64	320	3.416	20	57	88	1.059	4.940
Dal 1 gennaio al 20 ottobre	65	1.538	15.075	119	315	455	5.162	22.545
1935		1.935	18.494	147	329	536	7.150	28.444
Dal 21 ottobre al 31 dicembre	65	348	3.468	31	65	106	1.302	5.289
Dal 1 gennaio al 20 ottobre	66	1.587	15.026	116	264	430	5.848	23.155
1934		1.892	17.327	142	295	467	7.598	27.579
Dal 21 ottobre al 31 dicembre	66	336	3.189	27	56	82	1.322	4.985
Dal 1 gennaio al 20 ottobre	67	1.556	14.138	115	239	385	6.276	22.594
1933		1.972	16.279	134	259	436	8.198	27.144

Tavola 3 segue - Popolazione residente per stato civile, sesso, anno di nascita ed età

ANNI DI NASCITA	Età	Stato civile					Totale	
		Nubili	Coniugate		Separate legalmente	Divorziate		Vedove
			Totale	Di cui separate di fatto				
FEMMINE								
Dal 21 ottobre al 31 dicembre	67	349	3.100	20	59	74	1.501	5.083
Dal 1 gennaio al 20 ottobre	68	1.623	13.179	114	200	362	6.697	22.061
1932		2.083	15.936	139	255	402	8.862	27.538
Dal 21 ottobre al 31 dicembre	68	388	3.017	24	51	55	1.539	5.050
Dal 1 gennaio al 20 ottobre	69	1.695	12.919	115	204	347	7.323	22.488
1931		2.211	15.074	105	210	353	9.833	27.681
Dal 21 ottobre al 31 dicembre	69	371	2.707	15	42	76	1.742	4.938
Dal 1 gennaio al 20 ottobre	70	1.840	12.367	90	168	277	8.091	22.743
1930		2.352	14.968	120	190	380	10.734	28.624
Dal 21 ottobre al 31 dicembre	70	407	2.833	19	38	69	1.917	5.264
Dal 1 gennaio al 20 ottobre	71	1.945	12.135	101	152	311	8.817	23.360
1929		2.277	12.983	100	149	312	10.813	26.534
Dal 21 ottobre al 31 dicembre	71	424	2.650	32	27	63	1.899	5.063
Dal 1 gennaio al 20 ottobre	72	1.853	10.333	68	122	249	8.914	21.471
1928		2.364	11.649	82	122	321	11.291	25.747
Dal 21 ottobre al 31 dicembre	72	425	2.233	18	19	59	2.051	4.787
Dal 1 gennaio al 20 ottobre	73	1.939	9.416	64	103	262	9.240	20.960
1927		2.326	10.512	73	94	287	11.793	25.012
Dal 21 ottobre al 31 dicembre	73	411	2.017	12	17	58	2.243	4.746
Dal 1 gennaio al 20 ottobre	74	1.915	8.495	61	77	229	9.550	20.266
1926		2.239	9.379	89	99	233	12.119	24.069
Dal 21 ottobre al 31 dicembre	74	441	1.741	18	21	44	2.161	4.408
Dal 1 gennaio al 20 ottobre	75	1.798	7.638	71	78	189	9.958	19.661
1925		2.332	8.366	57	93	232	12.474	23.497
Dal 21 ottobre al 31 dicembre	75	464	1.645	13	18	43	2.341	4.511
Dal 1 gennaio al 20 ottobre	76	1.868	6.721	44	75	189	10.133	18.986
1924		2.352	7.351	56	57	203	12.246	22.209
Dal 21 ottobre al 31 dicembre	76	438	1.449	20	10	37	2.196	4.130
Dal 1 gennaio al 20 ottobre	77	1.914	5.902	36	47	166	10.050	18.079
1923		2.210	6.560	55	58	198	12.847	21.873
Dal 21 ottobre al 31 dicembre	77	401	1.273	7	15	40	2.362	4.091
Dal 1 gennaio al 20 ottobre	78	1.809	5.287	48	43	158	10.485	17.782
1922		2.245	5.764	49	69	174	13.437	21.689
Dal 21 ottobre al 31 dicembre	78	448	1.124	12	10	32	2.397	4.011
Dal 1 gennaio al 20 ottobre	79	1.797	4.640	37	59	142	11.040	17.678
1921		2.056	4.723	48	47	161	13.637	20.624
Dal 21 ottobre al 31 dicembre	79	457	993	11	9	28	2.828	4.315
Dal 1 gennaio al 20 ottobre	80	1.599	3.730	37	38	133	10.809	16.309
1920		1.792	3.812	25	31	126	12.884	18.645
Dal 21 ottobre al 31 dicembre	80	339	704	8	4	20	2.306	3.373
Dal 1 gennaio al 20 ottobre	81	1.453	3.108	17	27	106	10.578	15.272
1919		1.250	1.932	21	29	71	8.117	11.399
Dal 21 ottobre al 31 dicembre	81	389	642	7	5	23	2.462	3.521
Dal 1 gennaio al 20 ottobre	82	861	1.290	14	24	48	5.655	7.878
1918		899	1.322	19	13	38	6.247	8.519
Dal 21 ottobre al 31 dicembre	82	201	269	4	3	8	1.184	1.665
Dal 1 gennaio al 20 ottobre	83	698	1.053	15	10	30	5.063	6.854
1917		933	1.104	11	12	38	6.411	8.498
Dal 21 ottobre al 31 dicembre	83	165	188	3	1	6	1.119	1.479
Dal 1 gennaio al 20 ottobre	84	768	916	8	11	32	5.292	7.019
1916		1.123	1.131	10	7	38	7.663	9.962
Dal 21 ottobre al 31 dicembre	84	204	198	-	2	8	1.279	1.691
Dal 1 gennaio al 20 ottobre	85	919	933	10	5	30	6.384	8.271
1915		1.348	1.152	15	16	44	9.576	12.136
Dal 21 ottobre al 31 dicembre	85	269	212	2	6	8	1.669	2.164
Dal 1 gennaio al 20 ottobre	86	1.079	940	13	10	36	7.907	9.972
1914		1.216	945	13	7	53	8.818	11.039
Dal 21 ottobre al 31 dicembre	86	237	201	2	1	9	1.737	2.185
Dal 1 gennaio al 20 ottobre	87	979	744	11	6	44	7.081	8.854
1913		1.176	719	13	8	29	8.159	10.091
Dal 21 ottobre al 31 dicembre	87	245	169	1	1	3	1.584	2.002
Dal 1 gennaio al 20 ottobre	88	931	550	12	7	26	6.575	8.089
1912		1.068	571	4	10	21	7.255	8.925
Dal 21 ottobre al 31 dicembre	88	231	116	-	3	2	1.585	1.937
Dal 1 gennaio al 20 ottobre	89	837	455	4	7	19	5.670	6.988
1911		858	371	8	5	25	5.868	7.127
Dal 21 ottobre al 31 dicembre	89	183	79	2	1	8	1.155	1.426
Dal 1 gennaio al 20 ottobre	90	675	292	6	4	17	4.713	5.701

Tavola 3 segue - Popolazione residente per stato civile, sesso, anno di nascita ed età

ANNI DI NASCITA	Età	Stato civile					Totale	
		Nubili	Coniugate		Separate legalmente	Divorziate		Vedove
			Totale	Di cui separate di fatto				
FEMMINE								
1910		746	264	4	6	13	4.951	5.980
Dal 21 ottobre al 31 dicembre	90	168	52	1	2	2	1.024	1.248
Dal 1 gennaio al 20 ottobre	91	578	212	3	4	11	3.927	4.732
1909		583	138	4	2	10	3.850	4.583
Dal 21 ottobre al 31 dicembre	91	129	31	2	-	1	758	919
Dal 1 gennaio al 20 ottobre	92	454	107	2	2	9	3.092	3.664
1908		493	102	3	1	9	3.001	3.606
Dal 21 ottobre al 31 dicembre	92	127	15	-	-	2	629	773
Dal 1 gennaio al 20 ottobre	93	366	87	3	1	7	2.372	2.833
1907		358	62	4	-	5	2.071	2.496
Dal 21 ottobre al 31 dicembre	93	79	19	1	-	1	434	533
Dal 1 gennaio al 20 ottobre	94	279	43	3	-	4	1.637	1.963
1906		260	38	2	3	7	1.585	1.893
Dal 21 ottobre al 31 dicembre	94	65	8	-	-	3	337	413
Dal 1 gennaio al 20 ottobre	95	195	30	2	3	4	1.248	1.480
1905		184	31	3	-	4	1.122	1.341
Dal 21 ottobre al 31 dicembre	95	37	3	1	-	-	254	294
Dal 1 gennaio al 20 ottobre	96	147	28	2	-	4	868	1.047
1904		130	12	-	2	1	781	926
Dal 21 ottobre al 31 dicembre	96	29	3	-	-	-	175	207
Dal 1 gennaio al 20 ottobre	97	101	9	-	2	1	606	719
1903		85	11	-	-	2	482	580
Dal 21 ottobre al 31 dicembre	97	25	1	-	-	-	120	146
Dal 1 gennaio al 20 ottobre	98	60	10	-	-	2	362	434
1902		57	9	-	2	2	350	420
Dal 21 ottobre al 31 dicembre	98	11	1	-	-	1	74	87
Dal 1 gennaio al 20 ottobre	99	46	8	-	2	1	276	333
1901		37	4	-	-	-	233	274
Dal 21 ottobre al 31 dicembre	99	6	1	-	-	-	54	61
Dal 1 gennaio al 20 ottobre	100	31	3	-	-	-	179	213
1900 e anni precedenti		36	3	-	-	-	253	292
TOTALE		693.864	1.067.758	13.113	47.414	45.237	326.243	2.180.516

Tavola 4 - Popolazione residente in età di 6 anni e più per grado di istruzione, sesso e classe di età

CLASSI DI ETÀ	Laurea	Diploma universitario o terziario di tipo non universitario	Diplomi di scuola secondaria superiore			Licenza di scuola media inferiore o di avviamento professionale	Licenza di scuola elementare	Alfabeti privi di titoli di studio	Analfabeti	Totale	
			Maturità liceali	Altri diplomi di maturità (corso di 4-5 anni)	Diploma scolastico di qualifica						Totale
TOTALE											
6-10	-	-	-	-	-	-	10.850	157.390	356	168.596	
11-14	-	-	-	-	-	36.519	96.453	2.060	49	135.081	
15-19	-	-	10.880	14.802	10.237	139.089	3.503	918	195	179.624	
20-24	2.126	3.207	46.379	78.122	14.586	139.087	68.756	3.544	755	217.860	
25-29	29.820	8.177	28.591	94.249	20.953	143.793	105.918	5.957	1.262	295.551	
30-34	37.196	7.719	17.661	90.722	26.576	134.959	137.655	9.914	1.908	330.199	
35-39	31.206	6.840	15.362	84.681	29.705	129.748	150.460	15.007	2.329	336.767	
40-44	26.853	5.115	14.153	70.668	27.133	111.954	128.645	25.042	2.551	301.340	
45-49	25.726	3.466	10.082	55.161	23.097	88.340	114.538	49.554	3.201	285.993	
50-54	23.019	2.291	5.802	48.984	16.728	71.514	108.988	92.994	4.619	304.779	
55-59	14.783	1.633	4.108	32.266	9.063	45.437	82.834	112.705	7.230	266.303	
60-64	12.061	1.234	3.727	27.184	6.473	37.384	74.484	151.874	13.056	293.054	
65-69	8.258	856	3.031	16.727	3.769	23.527	50.572	151.642	20.182	259.753	
70-74	7.850	682	3.174	14.582	3.142	20.898	41.442	142.322	19.557	236.926	
75 e più	12.722	1.249	4.179	18.727	4.634	27.540	50.191	248.953	49.216	397.910	
Totale	231.620	42.469	167.129	646.875	196.096	1.010.100	1.290.091	1.120.314	286.234	28.908	4.009.736
MASCHI											
6-10	-	-	-	-	-	-	5.572	80.541	210	86.323	
11-14	-	-	-	-	-	-	18.065	50.375	1.105	29	69.574
15-19	-	-	4.325	6.604	5.998	16.927	72.382	2.144	497	96	92.046
20-24	772	1.198	19.087	37.650	8.839	65.576	40.748	2.212	375	177	111.058
25-29	12.496	2.994	12.336	46.933	11.102	70.371	60.200	3.638	583	298	150.580
30-34	17.155	2.634	7.629	45.273	11.738	64.640	75.966	5.863	1.057	439	167.754
35-39	15.461	2.258	7.105	42.982	11.296	61.383	80.315	8.421	1.355	603	169.796
40-44	14.018	1.828	6.804	38.227	9.722	54.753	66.772	11.982	1.384	603	151.340
45-49	13.735	1.360	5.121	31.659	8.749	45.529	58.026	22.026	1.426	590	142.692
50-54	13.073	898	2.820	29.677	7.355	39.852	55.471	38.849	1.715	635	150.493
55-59	9.055	660	2.021	20.198	4.442	26.661	42.862	48.145	2.483	674	130.540
60-64	7.834	462	2.066	16.673	3.089	21.828	39.743	66.405	4.296	1.137	141.705
65-69	5.227	315	1.753	9.793	1.680	13.226	26.345	67.974	6.837	1.641	121.565
70-74	4.735	267	1.872	8.183	1.224	11.279	20.089	59.555	6.604	1.329	103.858
75 e più	7.255	480	2.189	9.137	1.406	12.732	21.156	82.973	12.988	2.041	139.625
Totale	120.816	15.354	75.128	342.989	86.640	504.757	678.140	476.134	123.246	10.502	1.928.949
FEMMINE											
6-10	-	-	-	-	-	-	5.278	76.849	146	82.273	
11-14	-	-	-	-	-	-	18.454	46.078	955	20	65.507
15-19	-	-	6.555	8.198	4.239	18.992	66.707	1.359	421	99	87.578
20-24	1.354	2.009	27.292	40.472	5.747	73.511	28.008	1.332	380	208	106.802
25-29	17.324	5.183	16.255	47.316	9.851	73.422	45.718	2.319	679	326	144.971
30-34	20.041	5.085	10.032	45.449	14.838	70.319	61.689	4.051	851	409	162.445
35-39	15.745	4.582	8.257	41.699	18.409	68.365	70.145	6.586	974	574	166.971
40-44	12.835	3.287	7.349	32.441	17.411	57.201	61.873	13.060	1.167	577	150.000
45-49	11.991	2.106	4.961	23.502	14.348	42.811	56.512	27.528	1.775	578	143.301
50-54	9.946	1.393	2.982	19.307	9.373	31.662	53.517	54.145	2.904	719	154.286
55-59	5.728	973	2.087	12.068	4.621	18.776	39.972	64.560	4.747	1.007	135.763
60-64	4.227	772	1.661	10.511	3.384	15.556	34.741	85.469	8.760	1.824	151.349
65-69	3.031	541	1.278	6.934	2.089	10.301	24.227	83.668	13.345	3.075	138.188
70-74	3.115	415	1.302	6.399	1.918	9.619	21.353	82.767	12.953	2.846	133.068
75 e più	5.467	769	1.990	9.590	3.228	14.808	29.035	165.980	36.228	5.998	258.285
Totale	110.804	27.115	92.001	303.886	109.456	505.343	611.951	644.180	162.988	18.406	2.080.787

Tavola 5 - Popolazione residente di 6 anni e più per classe di età, sesso e titolo di studio

TITOLO DI STUDIO	Classi di età							
	6-10	11-14	15-19	20-24	25-29	30-34	35-39	40-44
TOTALE								
Analfabeti	356	49	195	385	624	848	1.177	1.180
Alfabeti privi di titolo di studio	157.390	2.060	918	755	1.262	1.908	2.329	2.551
Licenza elementare	10.850	96.453	3.503	3.544	5.957	9.914	15.007	25.042
Licenza media	-	36.519	139.089	68.756	105.918	137.655	150.460	128.645
Diploma scolastico di qualifica (corso scolastico di 2-3 anni)	-	-	10.237	14.586	20.953	26.576	29.705	27.133
ISTITUTO PROFESSIONALE	-	-	9.983	13.874	19.607	23.770	25.706	23.690
Qualifica professionale agraria	-	-	394	585	700	785	688	663
Qualifica professionale per l'industria e l'artigianato	-	-	4.846	6.928	9.122	9.833	9.851	8.592
Qualifica professionale marinara	-	-	5	10	19	38	36	42
Qualifica professionale per il commercio	-	-	1.887	3.222	5.918	9.268	12.245	12.490
Qualifica professionale alberghiera	-	-	1.678	1.923	2.266	2.324	1.721	1.062
Qualifica professionale femminile	-	-	1.140	1.138	1.527	1.456	1.096	793
Altre qualifiche professionali	-	-	33	68	55	66	69	48
SCUOLA MAGISTRALE	-	-	98	432	1.036	2.450	3.623	3.190
ISTITUTO D'ARTE	-	-	156	280	310	356	376	253
Diploma di maturità (corso scolastico di 4-5 anni)	-	-	25.682	124.501	122.840	108.383	100.043	84.821
ISTITUTO PROFESSIONALE	-	-	4.070	16.645	18.658	15.548	11.219	7.587
Maturità professionale agraria	-	-	284	981	1.075	1.186	1.072	702
Maturità professionale per l'industria e l'artigianato	-	-	1.428	5.869	6.647	6.185	5.278	3.542
Maturità professionale marinara	-	-	-	1	2	6	5	5
Maturità professionale per il commercio	-	-	1.602	7.408	8.692	6.523	3.903	2.719
Maturità professionale alberghiera	-	-	556	1.995	1.766	1.219	599	348
Maturità professionale femminile	-	-	193	379	454	416	345	253
Altre maturità professionali	-	-	7	12	22	13	17	18
ISTITUTO TECNICO	-	-	8.703	52.883	66.669	64.854	61.925	53.184
Maturità tecnica agraria	-	-	312	1.392	1.331	1.413	1.678	1.078
Maturità tecnica industriale	-	-	2.906	16.963	22.719	21.559	18.996	18.891
Maturità tecnica nautica	-	-	14	52	71	113	110	116
Maturità tecnica aeronautica	-	-	54	418	532	432	300	264
Maturità tecnica commerciale	-	-	3.125	20.377	27.340	27.389	27.488	21.515
Maturità tecnica per geometri	-	-	1.409	9.277	9.098	8.404	8.090	6.889
Maturità tecnica per il turismo	-	-	102	409	393	307	231	119
Maturità perito aziendale e corrispondente in lingue estere	-	-	662	3.369	4.520	4.479	4.398	3.529
Maturità tecnica femminile	-	-	89	490	571	668	592	756
Altre maturità tecniche	-	-	30	136	94	90	42	27
ISTITUTO MAGISTRALE	-	-	1.316	5.262	5.192	6.501	7.665	6.539
SCUOLA MAGISTRALE	-	-	373	1.964	2.338	2.701	3.093	2.780
LICEO SCIENTIFICO	-	-	6.953	29.202	16.219	9.175	8.126	7.998
LICEO CLASSICO	-	-	2.047	9.305	5.734	3.758	3.384	3.078
LICEO LINGUISTICO	-	-	1.266	5.419	4.300	3.057	2.474	1.426
LICEO ARTISTICO	-	-	614	2.453	2.338	1.671	1.378	1.651
ISTITUTO D'ARTE	-	-	340	1.368	1.392	1.118	779	578
Diploma terziario di tipo non universitario	-	-	-	591	2.460	2.710	2.273	1.565
DIPLOMA DI ACCADEMIA DI BELLE ARTI	-	-	-	241	1.018	901	677	473
DIPLOMA DI ISTITUTO SUPERIORE DI INDUSTRIE ARTISTICHE	-	-	-	45	89	68	49	21
DIPLOMA DI ACCADEMIA DI ARTE DRAMMATICA	-	-	-	5	10	9	3	2
DIPLOMA DI PERFEZIONAMENTO DEL CONSERVATORIO MUSICALE	-	-	-	180	442	731	771	564
DIPLOMA DI PERFEZIONAMENTO ACCADEMIA DI DANZA	-	-	-	7	12	23	12	22
DIPLOMA DI SCUOLA SUPERIORE PER INTERPRETE E TRADUTTORE	-	-	-	64	111	135	179	119
DIPLOMA DI SCUOLA DI ARCHIVISTICA PALEOGRAFIA E DIPLOMATICA	-	-	-	2	4	5	3	5
ALTRI DIPLOMI TERZIARI DI TIPO NON UNIVERSITARIO	-	-	-	47	774	838	579	359
Diploma universitario	-	-	-	2.616	5.717	5.009	4.567	3.550
GRUPPO SCIENTIFICO	-	-	-	39	127	78	62	36
GRUPPO CHIMICO-FARMACEUTICO	-	-	-	5	14	14	16	12
GRUPPO GEO-BIOLOGICO	-	-	-	15	34	12	12	6
GRUPPO MEDICO	-	-	-	703	1.837	1.870	1.659	1.364
GRUPPO INGEGNERIA	-	-	-	367	893	332	113	53
GRUPPO ARCHITETTURA	-	-	-	50	74	79	52	25
GRUPPO AGRARIO	-	-	-	34	94	58	69	41
GRUPPO ECONOMICO-STATISTICO	-	-	-	625	993	606	510	340
GRUPPO POLITICO-SOCIALE	-	-	-	150	343	282	381	349
GRUPPO GIURIDICO	-	-	-	99	37	19	15	9
GRUPPO LETTERARIO	-	-	-	19	30	28	26	25
GRUPPO LINGUISTICO	-	-	-	139	156	93	67	42
GRUPPO INSEGNAMENTO	-	-	-	151	471	589	447	260
GRUPPO PSICOLOGICO	-	-	-	-	2	3	3	3
GRUPPO EDUCAZIONE FISICA	-	-	-	216	570	859	1.067	931
ALTRI DIPLOMI UNIVERSITARI	-	-	-	4	42	87	68	54

Tavola 5 segue - Popolazione residente di 6 anni e più per classe di età, sesso e titolo di studio

TITOLO DI STUDIO	Classi di età							
	6-10	11-14	15-19	20-24	25-29	30-34	35-39	40-44
TOTALE								
Diploma di laurea	-	-	-	2.126	29.820	37.196	31.206	26.853
GRUPPO SCIENTIFICO	-	-	-	117	1.415	2.340	2.326	1.727
GRUPPO CHIMICO-FARMACEUTICO	-	-	-	71	1.388	1.759	1.196	1.258
GRUPPO GEO-BIOLOGICO	-	-	-	87	1.351	1.629	1.412	1.397
GRUPPO MEDICO	-	-	-	81	1.624	1.949	3.419	4.520
GRUPPO INGEGNERIA	-	-	-	213	4.564	5.357	3.546	3.066
GRUPPO ARCHITETTURA	-	-	-	65	1.834	2.782	2.107	1.744
GRUPPO AGRARIO	-	-	-	42	640	822	1.023	1.259
GRUPPO ECONOMICO-STATISTICO	-	-	-	499	4.944	5.763	4.192	2.519
GRUPPO POLITICO-SOCIALE	-	-	-	158	2.186	2.382	1.651	1.075
GRUPPO GIURIDICO	-	-	-	280	3.577	4.378	3.548	2.550
GRUPPO LETTERARIO	-	-	-	209	2.694	3.515	3.163	2.694
GRUPPO LINGUISTICO	-	-	-	146	1.674	2.448	2.169	1.812
GRUPPO INSEGNAMENTO	-	-	-	104	670	862	897	723
GRUPPO PSICOLOGICO	-	-	-	40	1.169	1.101	450	391
GRUPPO EDUCAZIONE FISICA	-	-	-	12	83	89	73	92
ALTRI DIPLOMI DI LAUREA	-	-	-	2	7	20	34	26
Totale	168.596	135.081	179.624	217.860	295.551	330.199	336.767	301.340

Tavola 5 segue - Popolazione residente di 6 anni e più per classe di età, sesso e titolo di studio

TITOLO DI STUDIO	Classi di età							Totale
	45-49	50-54	55-59	60-64	65-69	70-74	75 e più	
TOTALE								
Analfabeti	1.168	1.354	1.681	2.961	4.716	4.175	8.039	28.908
Alfabeti privi di titolo di studio	3.201	4.619	7.230	13.056	20.182	19.557	49.216	286.234
Licenza elementare	49.554	92.994	112.705	151.874	151.642	142.322	248.953	1.120.314
Licenza media	114.538	108.988	82.834	74.484	50.572	41.442	50.191	1.290.091
Diploma scolastico di qualifica (corso scolastico di 2-3 anni)	23.097	16.728	9.063	6.473	3.769	3.142	4.634	196.096
ISTITUTO PROFESSIONALE	19.429	14.661	7.906	5.467	3.024	2.410	2.723	172.250
Qualifica professionale agraria	559	498	262	191	123	95	158	5.701
Qualifica professionale per l'industria e l'artigianato	7.546	6.236	3.617	2.560	1.424	1.012	1.119	72.686
Qualifica professionale marinara	32	35	23	19	4	8	10	281
Qualifica professionale per il commercio	9.879	6.979	3.509	2.314	1.283	1.148	1.244	71.386
Qualifica professionale alberghiera	734	425	187	148	72	38	39	12.617
Qualifica professionale femminile	624	444	284	213	104	97	130	9.046
Altre qualifiche professionali	55	44	24	22	14	12	23	533
SCUOLA MAGISTRALE	3.398	1.812	993	901	671	687	1.846	21.137
ISTITUTO D'ARTE	270	255	164	105	74	45	65	2.709
Diploma di maturità (corso scolastico di 4-5 anni)	65.243	54.786	36.374	30.911	19.758	17.756	22.906	814.004
ISTITUTO PROFESSIONALE	4.578	3.479	2.541	2.126	1.232	1.169	1.426	90.278
Maturità professionale agraria	313	188	103	94	60	65	113	6.236
Maturità professionale per l'industria e l'artigianato	2.220	1.721	1.166	1.050	607	525	610	36.848
Maturità professionale marinara	4	6	2	5	2	1	2	41
Maturità professionale per il commercio	1.713	1.284	1.076	801	472	510	608	37.311
Maturità professionale alberghiera	190	158	96	83	37	26	28	7.101
Maturità professionale femminile	126	106	88	82	51	36	59	2.588
Altre maturità professionali	12	16	10	11	3	6	6	153
ISTITUTO TECNICO	39.538	36.036	24.661	19.663	11.777	9.427	9.342	458.662
Maturità tecnica agraria	735	562	412	346	216	215	240	9.930
Maturità tecnica industriale	15.501	13.939	8.429	5.679	3.306	2.524	2.422	153.834
Maturità tecnica nautica	123	90	123	116	82	65	56	1.131
Maturità tecnica aeronautica	168	60	47	36	18	11	12	2.352
Maturità tecnica commerciale	14.044	13.482	10.531	9.456	5.647	3.952	4.184	188.530
Maturità tecnica per geometri	6.508	6.044	4.161	3.487	2.265	2.512	2.275	70.419
Maturità tecnica per il turismo	59	23	11	10	3	7	5	1.679
Maturità perito aziendale e corrispondente in lingue estere	1.837	1.276	514	180	64	46	31	24.905
Maturità tecnica femminile	554	545	423	341	166	90	113	5.398
Altre maturità tecniche	9	15	10	12	10	5	4	484
ISTITUTO MAGISTRALE	7.647	6.458	3.454	3.669	2.489	2.681	5.081	63.954
SCUOLA MAGISTRALE	2.986	2.669	1.396	1.546	1.112	1.245	2.763	26.966
LICEO SCIENTIFICO	4.990	1.980	1.135	921	772	745	676	88.892
LICEO CLASSICO	2.951	2.285	1.793	1.984	1.883	2.189	3.052	43.443
LICEO LINGUISTICO	743	816	734	484	151	60	134	21.064
LICEO ARTISTICO	1.398	721	446	338	225	180	317	13.730
ISTITUTO D'ARTE	412	342	214	180	117	60	115	7.015
Diploma terziario di tipo non universitario	1.024	714	564	467	352	294	655	13.669
DIPLOMA DI ACCADEMIA DI BELLE ARTI	406	288	215	130	112	68	157	4.686
DIPLOMA DI ISTITUTO SUPERIORE DI INDUSTRIE ARTISTICHE	17	20	9	5	5	2	1	331
DIPLOMA DI ACCADEMIA DI ARTE DRAMMATICA	2	2	3	1	1	1	3	42
DIPLOMA DI PERFEZIONAMENTO DEL CONSERVATORIO MUSICALE	305	207	176	202	144	132	372	4.226
DIPLOMA DI PERFEZIONAMENTO ACCADEMIA DI DANZA	9	9	7	5	4	6	6	122
DIPLOMA DI SCUOLA SUPERIORE PER INTERPRETE E TRADUTTORE	68	53	60	60	20	11	16	896
DIPLOMA DI SCUOLA DI ARCHIVISTICA PALEOGRAFIA E DIPLOMATICA	6	2	1	-	1	1	1	31
ALTRI DIPLOMI TERZIARI DI TIPO NON UNIVERSITARIO	211	133	93	64	65	73	99	3.335
Diploma universitario	2.442	1.577	1.069	767	504	388	594	28.800
GRUPPO SCIENTIFICO	15	7	8	2	1	1	2	378
GRUPPO CHIMICO-FARMACEUTICO	12	6	6	9	3	4	4	105
GRUPPO GEO-BIOLOGICO	5	2	4	2	2	-	2	96
GRUPPO MEDICO	797	476	293	203	185	170	261	9.818
GRUPPO INGEGNERIA	33	18	22	12	14	5	9	1.871
GRUPPO ARCHITETTURA	14	6	6	5	-	2	1	314
GRUPPO AGRARIO	36	21	15	8	8	-	7	391
GRUPPO ECONOMICO-STATISTICO	167	155	87	41	21	11	9	3.565
GRUPPO POLITICO-SOCIALE	339	278	174	179	113	52	42	2.682
GRUPPO GIURIDICO	5	7	4	6	4	4	3	212
GRUPPO LETTERARIO	7	9	6	3	3	-	6	162
GRUPPO LINGUISTICO	32	18	15	9	3	2	2	578
GRUPPO INSEGNAMENTO	114	62	35	26	31	24	33	2.243
GRUPPO PSICOLOGICO	4	1	-	2	-	1	1	20
GRUPPO EDUCAZIONE FISICA	818	465	332	211	85	62	116	5.732
ALTRI DIPLOMI UNIVERSITARI	44	46	62	49	31	50	96	633

Tavola 5 segue - Popolazione residente di 6 anni e più per classe di età, sesso e titolo di studio

TITOLO DI STUDIO	Classi di età							Totale
	45-49	50-54	55-59	60-64	65-69	70-74	75 e più	
TOTALE								
Diploma di laurea	25.726	23.019	14.783	12.061	8.258	7.850	12.722	231.620
GRUPPO SCIENTIFICO	1.654	1.302	965	699	402	357	545	13.849
GRUPPO CHIMICO-FARMACEUTICO	1.065	770	707	793	809	1.058	1.331	12.205
GRUPPO GEO-BIOLOGICO	1.404	1.084	665	428	308	209	218	10.192
GRUPPO MEDICO	5.061	3.149	1.299	1.034	966	1.151	1.859	26.112
GRUPPO INGEGNERIA	2.899	2.930	1.914	1.524	918	925	1.381	29.237
GRUPPO ARCHITETTURA	1.845	1.223	653	481	280	201	178	13.393
GRUPPO AGRARIO	752	431	213	166	156	171	420	6.095
GRUPPO ECONOMICO-STATISTICO	1.084	1.571	1.695	1.484	855	592	1.051	26.249
GRUPPO POLITICO-SOCIALE	977	1.448	1.022	742	372	209	138	12.360
GRUPPO GIURIDICO	2.072	1.535	1.368	1.547	1.228	1.044	1.635	24.762
GRUPPO LETTERARIO	3.590	4.665	2.830	1.879	1.287	1.403	3.168	31.097
GRUPPO LINGUISTICO	1.680	1.376	824	760	430	325	492	14.136
GRUPPO INSEGNAMENTO	1.156	1.308	514	425	192	172	270	7.293
GRUPPO PSICOLOGICO	415	180	93	85	48	29	32	4.033
GRUPPO EDUCAZIONE FISICA	41	20	10	8	2	-	2	432
ALTRI DIPLOMI DI LAUREA	31	27	11	6	5	4	2	175
TOTALE	285.993	304.779	266.303	293.054	259.753	236.926	397.910	4.009.736

Tavola 5 segue - Popolazione residente di 6 anni e più per classe di età, sesso e titolo di studio

TITOLO DI STUDIO	Classi di età							
	6-10	11-14	15-19	20-24	25-29	30-34	35-39	40-44
MASCHI								
Analfabeti	210	29	96	177	298	439	603	603
Alfabeti privi di titolo di studio	80.541	1.105	497	375	583	1.057	1.355	1.384
Licenza elementare	5.572	50.375	2.144	2.212	3.638	5.863	8.421	11.982
Licenza media	-	18.065	72.382	40.748	60.200	75.966	80.315	66.772
Diploma scolastico di qualifica (corso scolastico di 2-3 anni)	-	-	5.998	8.839	11.102	11.738	11.296	9.722
ISTITUTO PROFESSIONALE	-	-	5.923	8.691	10.929	11.519	11.066	9.529
Qualifica professionale agraria	-	-	266	440	478	526	451	475
Qualifica professionale per l'industria e l'artigianato	-	-	3.658	5.795	7.305	7.861	7.917	6.998
Qualifica professionale marinara	-	-	5	9	8	25	21	31
Qualifica professionale per il commercio	-	-	649	887	1.285	1.318	1.368	1.073
Qualifica professionale alberghiera	-	-	888	1.148	1.364	1.362	988	677
Qualifica professionale femminile	-	-	433	366	456	385	277	247
Altre qualifiche professionali	-	-	24	46	33	42	44	28
SCUOLA MAGISTRALE	-	-	14	38	57	86	89	94
ISTITUTO D'ARTE	-	-	61	110	116	133	141	99
Diploma di maturità (corso scolastico di 4-5 anni)	-	-	10.929	56.737	59.269	52.902	50.087	45.031
ISTITUTO PROFESSIONALE	-	-	1.656	6.530	7.572	6.809	5.436	3.898
Maturità professionale agraria	-	-	188	718	733	840	761	530
Maturità professionale per l'industria e l'artigianato	-	-	821	3.584	4.509	4.220	3.605	2.587
Maturità professionale marinara	-	-	-	1	-	2	-	2
Maturità professionale per il commercio	-	-	321	1.113	1.354	993	641	491
Maturità professionale alberghiera	-	-	280	991	849	634	312	202
Maturità professionale femminile	-	-	41	116	116	114	108	79
Altre maturità professionali	-	-	5	7	11	6	9	7
ISTITUTO TECNICO	-	-	4.772	30.272	38.411	37.406	36.525	33.303
Maturità tecnica agraria	-	-	211	1.023	1.046	1.138	1.351	912
Maturità tecnica industriale	-	-	2.450	14.483	19.458	18.542	17.031	17.307
Maturità tecnica nautica	-	-	12	48	61	101	101	114
Maturità tecnica aeronautica	-	-	49	388	494	414	288	260
Maturità tecnica commerciale	-	-	948	6.935	9.580	9.672	10.262	8.086
Maturità tecnica per geometri	-	-	996	6.804	7.061	6.881	6.821	6.050
Maturità tecnica per il turismo	-	-	17	86	105	79	65	39
Maturità perito aziendale e corrispondente in lingue estere	-	-	74	404	498	464	515	473
Maturità tecnica femminile	-	-	10	71	75	74	76	52
Altre maturità tecniche	-	-	5	30	33	41	15	10
ISTITUTO MAGISTRALE	-	-	79	369	409	502	489	529
SCUOLA MAGISTRALE	-	-	23	122	191	230	275	301
LICEO SCIENTIFICO	-	-	3.334	14.729	8.931	5.172	4.742	4.646
LICEO CLASSICO	-	-	638	3.001	2.226	1.544	1.591	1.459
LICEO LINGUISTICO	-	-	178	710	554	402	356	169
LICEO ARTISTICO	-	-	175	647	625	511	416	530
ISTITUTO D'ARTE	-	-	74	357	350	326	257	196
Diploma terziario di tipo non universitario	-	-	-	199	673	825	719	566
DIPLOMA DI ACCADEMIA DI BELLE ARTI	-	-	-	61	286	257	215	173
DIPLOMA DI ISTITUTO SUPERIORE DI INDUSTRIE ARTISTICHE	-	-	-	17	47	26	22	8
DIPLOMA DI ACCADEMIA DI ARTE DRAMMATICA	-	-	-	2	5	4	1	-
DIPLOMA DI PERFEZIONAMENTO DEL CONSERVATORIO MUSICALE	-	-	-	91	194	350	381	297
DIPLOMA DI PERFEZIONAMENTO ACCADEMIA DI DANZA	-	-	-	2	3	4	3	6
DIPLOMA DI SCUOLA SUPERIORE PER INTERPRETE E TRADUTTORE	-	-	-	15	24	27	34	19
DIPLOMA DI SCUOLA DI ARCHIVISTICA PALEOGRAFIA E DIPLOMATICA	-	-	-	-	2	2	1	3
ALTRI DIPLOMI TERZIARI DI TIPO NON UNIVERSITARIO	-	-	-	11	112	155	62	60
Diploma universitario	-	-	-	999	2.321	1.809	1.539	1.262
GRUPPO SCIENTIFICO	-	-	-	21	80	51	32	21
GRUPPO CHIMICO-FARMACEUTICO	-	-	-	2	5	6	8	6
GRUPPO GEO-BIOLOGICO	-	-	-	6	20	7	7	4
GRUPPO MEDICO	-	-	-	163	432	507	405	320
GRUPPO INGEGNERIA	-	-	-	280	754	273	88	45
GRUPPO ARCHITETTURA	-	-	-	23	40	32	27	11
GRUPPO AGRARIO	-	-	-	24	53	46	54	38
GRUPPO ECONOMICO-STATISTICO	-	-	-	254	486	312	306	227
GRUPPO POLITICO-SOCIALE	-	-	-	21	54	48	42	47
GRUPPO GIURIDICO	-	-	-	81	22	9	5	7
GRUPPO LETTERARIO	-	-	-	8	9	7	9	9
GRUPPO LINGUISTICO	-	-	-	14	14	14	7	7
GRUPPO INSEGNAMENTO	-	-	-	22	82	116	113	94
GRUPPO PSICOLOGICO	-	-	-	-	-	-	1	1
GRUPPO EDUCAZIONE FISICA	-	-	-	77	245	332	406	401
ALTRI DIPLOMI UNIVERSITARI	-	-	-	3	25	49	29	24

Tavola 5 segue - Popolazione residente di 6 anni e più per classe di età, sesso e titolo di studio

TITOLO DI STUDIO	Classi di età							
	6-10	11-14	15-19	20-24	25-29	30-34	35-39	40-44
MASCHI								
Diploma di laurea	-	-	-	772	12.496	17.155	15.461	14.018
GRUPPO SCIENTIFICO	-	-	-	51	670	1.314	1.360	794
GRUPPO CHIMICO-FARMACEUTICO	-	-	-	25	475	647	498	507
GRUPPO GEO-BIOLOGICO	-	-	-	31	374	518	478	439
GRUPPO MEDICO	-	-	-	31	642	922	1.816	2.743
GRUPPO INGEGNERIA	-	-	-	161	3.606	4.540	3.116	2.751
GRUPPO ARCHITETTURA	-	-	-	23	775	1.313	1.033	946
GRUPPO AGRARIO	-	-	-	12	297	459	602	840
GRUPPO ECONOMICO-STATISTICO	-	-	-	194	2.394	3.043	2.566	1.602
GRUPPO POLITICO-SOCIALE	-	-	-	44	823	1.112	884	643
GRUPPO GIURIDICO	-	-	-	105	1.308	1.814	1.751	1.382
GRUPPO LETTERARIO	-	-	-	62	698	899	906	903
GRUPPO LINGUISTICO	-	-	-	15	166	258	233	221
GRUPPO INSEGNAMENTO	-	-	-	9	61	79	94	99
GRUPPO PSICOLOGICO	-	-	-	4	181	192	84	105
GRUPPO EDUCAZIONE FISICA	-	-	-	4	26	42	34	40
ALTRI DIPLOMI DI LAUREA	-	-	-	1	-	3	6	3
Totale	86.323	69.574	92.046	111.058	150.580	167.754	169.796	151.340

Tavola 5 segue - Popolazione residente di 6 anni e più per classe di età, sesso e titolo di studio

TITOLO DI STUDIO	Classi di età							Totale
	45-49	50-54	55-59	60-64	65-69	70-74	75 e più	
MASCHI								
Analfabeti	590	635	674	1.137	1.641	1.329	2.041	10.502
Alfabeti privi di titolo di studio	1.426	1.715	2.483	4.296	6.837	6.604	12.988	123.246
Licenza elementare	22.026	38.849	48.145	66.405	67.974	59.555	82.973	476.134
Licenza media	58.026	55.471	42.862	39.743	26.345	20.089	21.156	678.140
Diploma scolastico di qualifica (corso scolastico di 2-3 anni)	8.749	7.355	4.442	3.089	1.680	1.224	1.406	86.640
ISTITUTO PROFESSIONALE	8.560	7.157	4.306	2.973	1.602	1.147	1.156	84.558
Qualifica professionale agraria	435	384	199	125	74	61	84	3.998
Qualifica professionale per l'industria e l'artigianato	6.211	5.151	3.010	1.956	1.045	698	686	58.291
Qualifica professionale marinara	22	26	16	10	2	3	4	182
Qualifica professionale per il commercio	1.121	1.074	803	668	382	317	307	11.252
Qualifica professionale alberghiera	496	293	129	99	43	16	22	7.525
Qualifica professionale femminile	243	202	131	105	45	45	44	2.979
Altre qualifiche professionali	32	27	18	10	11	7	9	331
SCUOLA MAGISTRALE	91	81	62	59	39	62	220	992
ISTITUTO D'ARTE	98	117	74	57	39	15	30	1.090
Diploma di maturità (corso scolastico di 4-5 anni)	36.780	32.497	22.219	18.739	11.546	10.055	11.326	418.117
ISTITUTO PROFESSIONALE	2.433	1.800	1.206	1.156	664	568	634	40.362
Maturità professionale agraria	230	121	65	60	36	43	57	4.382
Maturità professionale per l'industria e l'artigianato	1.599	1.210	781	742	419	334	353	24.764
Maturità professionale marinara	1	3	2	3	-	-	1	15
Maturità professionale per il commercio	432	313	265	267	166	169	190	6.715
Maturità professionale alberghiera	118	102	53	49	19	11	10	3.630
Maturità professionale femminile	45	40	33	27	22	8	22	771
Altre maturità professionali	8	11	7	8	2	3	1	85
ISTITUTO TECNICO	27.949	26.548	18.240	14.726	8.596	7.129	7.055	290.932
Maturità tecnica agraria	637	489	381	316	188	197	194	8.083
Maturità tecnica industriale	14.396	13.129	7.871	5.220	2.952	2.275	2.135	137.249
Maturità tecnica nautica	115	89	119	111	81	64	52	1.068
Maturità tecnica aeronautica	161	57	46	36	17	9	10	2.229
Maturità tecnica commerciale	6.212	6.757	5.759	5.662	3.161	2.137	2.527	77.698
Maturità tecnica per geometri	6.017	5.708	3.916	3.306	2.148	2.406	2.111	60.225
Maturità tecnica per il turismo	22	5	8	8	-	6	2	442
Maturità perito aziendale e corrispondente in lingue estere	343	262	102	33	22	20	10	3.220
Maturità tecnica femminile	42	47	33	28	20	11	12	551
Altre maturità tecniche	4	5	5	6	7	4	2	167
ISTITUTO MAGISTRALE	747	790	482	516	323	326	962	6.523
SCUOLA MAGISTRALE	363	402	175	174	143	134	440	2.973
LICEO SCIENTIFICO	3.115	1.329	797	657	566	543	428	48.989
LICEO CLASSICO	1.461	1.235	1.065	1.264	1.091	1.281	1.656	19.512
LICEO LINGUISTICO	90	68	35	34	17	8	9	2.630
LICEO ARTISTICO	455	188	124	111	79	40	96	3.997
ISTITUTO D'ARTE	167	137	95	101	67	26	46	2.199
Diploma terziario di tipo non universitario	418	288	230	183	146	122	238	4.607
DIPLOMA DI ACCADEMIA DI BELLE ARTI	172	110	98	56	47	31	75	1.581
DIPLOMA DI ISTITUTO SUPERIORE DI INDUSTRIE ARTISTICHE	10	14	4	4	2	2	1	157
DIPLOMA DI ACCADEMIA DI ARTE DRAMMATICA	-	2	1	-	1	1	-	17
DIPLOMA DI PERFEZIONAMENTO DEL CONSERVATORIO MUSICALE	180	109	89	87	63	61	107	2.009
DIPLOMA DI PERFEZIONAMENTO ACCADEMIA DI DANZA	1	1	-	3	1	1	1	26
DIPLOMA DI SCUOLA SUPERIORE PER INTERPRETE E TRADUTTORE	11	12	10	8	7	3	6	176
DIPLOMA DI SCUOLA DI ARCHIVISTICA PALEOGRAFIA E DIPLOMATICA	1	-	-	-	1	-	1	11
ALTRI DIPLOMI TERZIARI DI TIPO NON UNIVERSITARIO	43	40	28	25	24	23	47	630
Diploma universitario	942	610	430	279	169	145	242	10.747
GRUPPO SCIENTIFICO	11	1	3	1	-	1	2	224
GRUPPO CHIMICO-FARMACEUTICO	4	4	1	4	1	2	1	44
GRUPPO GEO-BIOLOGICO	3	2	4	-	1	-	1	55
GRUPPO MEDICO	231	126	99	57	35	28	56	2.459
GRUPPO INGEGNERIA	28	15	19	12	13	5	8	1.540
GRUPPO ARCHITETTURA	10	4	5	2	-	2	1	157
GRUPPO AGRARIO	31	19	12	6	8	-	7	298
GRUPPO ECONOMICO-STATISTICO	114	125	65	34	16	8	6	1.953
GRUPPO POLITICO-SOCIALE	35	29	15	17	12	4	11	335
GRUPPO GIURIDICO	5	2	2	3	2	2	1	141
GRUPPO LETTERARIO	2	4	1	-	1	-	2	52
GRUPPO LINGUISTICO	4	3	4	1	-	1	1	70
GRUPPO INSEGNAMENTO	27	22	9	13	13	10	17	538
GRUPPO PSICOLOGICO	-	-	-	1	-	-	-	3
GRUPPO EDUCAZIONE FISICA	409	227	141	90	46	36	50	2.460
ALTRI DIPLOMI UNIVERSITARI	28	27	50	38	21	46	78	418

Tavola 5 segue - Popolazione residente di 6 anni e più per classe di età, sesso e titolo di studio

TITOLO DI STUDIO	Classi di età							Totale
	45-49	50-54	55-59	60-64	65-69	70-74	75 e più	
MASCHI								
Diploma di laurea	13.735	13.073	9.055	7.834	5.227	4.735	7.255	120.816
GRUPPO SCIENTIFICO	733	716	607	419	197	128	209	7.198
GRUPPO CHIMICO-FARMACEUTICO	488	484	447	479	438	495	600	5.583
GRUPPO GEO-BIOLOGICO	399	445	271	217	132	73	77	3.454
GRUPPO MEDICO	3.343	2.313	950	758	727	866	1.316	16.427
GRUPPO INGEGNERIA	2.693	2.769	1.761	1.398	803	789	1.113	25.500
GRUPPO ARCHITETTURA	1.216	892	481	372	214	146	127	7.538
GRUPPO AGRARIO	579	392	183	136	123	134	311	4.068
GRUPPO ECONOMICO-STATISTICO	753	1.025	1.228	1.185	655	426	741	15.812
GRUPPO POLITICO-SOCIALE	652	1.047	796	554	288	152	97	7.092
GRUPPO GIURIDICO	1.284	1.101	1.040	1.156	925	789	1.136	13.791
GRUPPO LETTERARIO	1.062	1.315	935	799	507	568	1.250	9.904
GRUPPO LINGUISTICO	229	219	162	147	123	92	137	2.002
GRUPPO INSEGNAMENTO	140	281	145	173	80	68	124	1.353
GRUPPO PSICOLOGICO	135	60	41	34	11	7	16	870
GRUPPO EDUCAZIONE FISICA	25	13	5	7	2	-	-	198
ALTRI DIPLOMI DI LAUREA	4	1	3	-	2	2	1	26
TOTALE	142.692	150.493	130.540	141.705	121.565	103.858	139.625	1.928.949

Tavola 5 segue - Popolazione residente di 6 anni e più per classe di età, sesso e titolo di studio

TITOLO DI STUDIO	Classi di età							
	6-10	11-14	15-19	20-24	25-29	30-34	35-39	40-44
FEMMINE								
Analfabeti	146	20	99	208	326	409	574	577
Alfabeti privi di titolo di studio	76.849	955	421	380	679	851	974	1.167
Licenza elementare	5.278	46.078	1.359	1.332	2.319	4.051	6.586	13.060
Licenza media	-	18.454	66.707	28.008	45.718	61.689	70.145	61.873
Diploma scolastico di qualifica (corso scolastico di 2-3 anni)	-	-	4.239	5.747	9.851	14.838	18.409	17.411
ISTITUTO PROFESSIONALE	-	-	4.060	5.183	8.678	12.251	14.640	14.161
Qualifica professionale agraria	-	-	128	145	222	259	237	188
Qualifica professionale per l'industria e l'artigianato	-	-	1.188	1.133	1.817	1.972	1.934	1.594
Qualifica professionale marinara	-	-	-	1	11	13	15	11
Qualifica professionale per il commercio	-	-	1.238	2.335	4.633	7.950	10.877	11.417
Qualifica professionale alberghiera	-	-	790	775	902	962	733	385
Qualifica professionale femminile	-	-	707	772	1.071	1.071	819	546
Altre qualifiche professionali	-	-	9	22	22	24	25	20
SCUOLA MAGISTRALE	-	-	84	394	979	2.364	3.534	3.096
ISTITUTO D'ARTE	-	-	95	170	194	223	235	154
Diploma di maturità (corso scolastico di 4-5 anni)	-	-	14.753	67.764	63.571	55.481	49.956	39.790
ISTITUTO PROFESSIONALE	-	-	2.414	10.115	11.086	8.739	5.783	3.689
Maturità professionale agraria	-	-	96	263	342	346	311	172
Maturità professionale per l'industria e l'artigianato	-	-	607	2.285	2.138	1.965	1.673	955
Maturità professionale marinara	-	-	-	-	2	4	5	3
Maturità professionale per il commercio	-	-	1.281	6.295	7.338	5.530	3.262	2.228
Maturità professionale alberghiera	-	-	276	1.004	917	585	287	146
Maturità professionale femminile	-	-	152	263	338	302	237	174
Altre maturità professionali	-	-	2	5	11	7	8	11
ISTITUTO TECNICO	-	-	3.931	22.611	28.258	27.448	25.400	19.881
Maturità tecnica agraria	-	-	101	369	285	275	327	166
Maturità tecnica industriale	-	-	456	2.480	3.261	3.017	1.965	1.584
Maturità tecnica nautica	-	-	2	4	10	12	9	2
Maturità tecnica aeronautica	-	-	5	30	38	18	12	4
Maturità tecnica commerciale	-	-	2.177	13.442	17.760	17.717	17.226	13.429
Maturità tecnica per geometri	-	-	413	2.473	2.037	1.523	1.269	839
Maturità tecnica per il turismo	-	-	85	323	288	228	166	80
Maturità perito aziendale e corrispondente in lingue estere	-	-	588	2.965	4.022	4.015	3.883	3.056
Maturità tecnica femminile	-	-	79	419	496	594	516	704
Altre maturità tecniche	-	-	25	106	61	49	27	17
ISTITUTO MAGISTRALE	-	-	1.237	4.893	4.783	5.999	7.176	6.010
SCUOLA MAGISTRALE	-	-	350	1.842	2.147	2.471	2.818	2.479
LICEO SCIENTIFICO	-	-	3.619	14.473	7.288	4.003	3.384	3.352
LICEO CLASSICO	-	-	1.409	6.304	3.508	2.214	1.793	1.619
LICEO LINGUISTICO	-	-	1.088	4.709	3.746	2.655	2.118	1.257
LICEO ARTISTICO	-	-	439	1.806	1.713	1.160	962	1.121
ISTITUTO D'ARTE	-	-	266	1.011	1.042	792	522	382
Diploma terziario di tipo non universitario	-	-	-	392	1.787	1.885	1.554	999
DIPLOMA DI ACCADEMIA DI BELLE ARTI	-	-	-	180	732	644	462	300
DIPLOMA DI ISTITUTO SUPERIORE DI INDUSTRIE ARTISTICHE	-	-	-	28	42	42	27	13
DIPLOMA DI ACCADEMIA DI ARTE DRAMMATICA	-	-	-	3	5	5	2	2
DIPLOMA DI PERFEZIONAMENTO DEL CONSERVATORIO MUSICALE	-	-	-	89	248	381	390	267
DIPLOMA DI PERFEZIONAMENTO ACCADEMIA DI DANZA	-	-	-	5	9	19	9	16
DIPLOMA DI SCUOLA SUPERIORE PER INTERPRETE E TRADUTTORE	-	-	-	49	87	108	145	100
DIPLOMA DI SCUOLA DI ARCHIVISTICA PALEOGRAFIA E DIPLOMATICA	-	-	-	2	2	3	2	2
ALTRI DIPLOMI TERZIARI DI TIPO NON UNIVERSITARIO	-	-	-	36	662	683	517	299
Diploma universitario	-	-	-	1.617	3.396	3.200	3.028	2.288
GRUPPO SCIENTIFICO	-	-	-	18	47	27	30	15
GRUPPO CHIMICO-FARMACEUTICO	-	-	-	3	9	8	8	6
GRUPPO GEO-BIOLOGICO	-	-	-	9	14	5	5	2
GRUPPO MEDICO	-	-	-	540	1.405	1.363	1.254	1.044
GRUPPO INGEGNERIA	-	-	-	87	139	59	25	8
GRUPPO ARCHITETTURA	-	-	-	27	34	47	25	14
GRUPPO AGRARIO	-	-	-	10	41	12	15	3
GRUPPO ECONOMICO-STATISTICO	-	-	-	371	507	294	204	113
GRUPPO POLITICO-SOCIALE	-	-	-	129	289	234	339	302
GRUPPO GIURIDICO	-	-	-	18	15	10	10	2
GRUPPO LETTERARIO	-	-	-	11	21	21	17	16
GRUPPO LINGUISTICO	-	-	-	125	142	79	60	35
GRUPPO INSEGNAMENTO	-	-	-	129	389	473	334	166
GRUPPO PSICOLOGICO	-	-	-	-	2	3	2	2
GRUPPO EDUCAZIONE FISICA	-	-	-	139	325	527	661	530
ALTRI DIPLOMI UNIVERSITARI	-	-	-	1	17	38	39	30

Tavola 5 segue - Popolazione residente di 6 anni e più per classe di età, sesso e titolo di studio

TITOLO DI STUDIO	Classi di età							
	6-10	11-14	15-19	20-24	25-29	30-34	35-39	40-44
FEMMINE								
Diploma di laurea	-	-	-	1.354	17.324	20.041	15.745	12.835
GRUPPO SCIENTIFICO	-	-	-	66	745	1.026	966	933
GRUPPO CHIMICO-FARMACEUTICO	-	-	-	46	913	1.112	698	751
GRUPPO GEO-BIOLOGICO	-	-	-	56	977	1.111	934	958
GRUPPO MEDICO	-	-	-	50	982	1.027	1.603	1.777
GRUPPO INGEGNERIA	-	-	-	52	958	817	430	315
GRUPPO ARCHITETTURA	-	-	-	42	1.059	1.469	1.074	798
GRUPPO AGRARIO	-	-	-	30	343	363	421	419
GRUPPO ECONOMICO-STATISTICO	-	-	-	305	2.550	2.720	1.626	917
GRUPPO POLITICO-SOCIALE	-	-	-	114	1.363	1.270	767	432
GRUPPO GIURIDICO	-	-	-	175	2.269	2.564	1.797	1.168
GRUPPO LETTERARIO	-	-	-	147	1.996	2.616	2.257	1.791
GRUPPO LINGUISTICO	-	-	-	131	1.508	2.190	1.936	1.591
GRUPPO INSEGNAMENTO	-	-	-	95	609	783	803	624
GRUPPO PSICOLOGICO	-	-	-	36	988	909	366	286
GRUPPO EDUCAZIONE FISICA	-	-	-	8	57	47	39	52
ALTRI DIPLOMI DI LAUREA	-	-	-	1	7	17	28	23
Totale	82.273	65.507	87.578	106.802	144.971	162.445	166.971	150.000

Tavola 5 segue - Popolazione residente di 6 anni e più per classe di età, sesso e titolo di studio

TITOLO DI STUDIO	Classi di età							Totale
	45-49	50-54	55-59	60-64	65-69	70-74	75 e più	
FEMMINE								
Analfabeti	578	719	1.007	1.824	3.075	2.846	5.998	18.406
Alfabeti privi di titolo di studio	1.775	2.904	4.747	8.760	13.345	12.953	36.228	162.988
Licenza elementare	27.528	54.145	64.560	85.469	83.668	82.767	165.980	644.180
Licenza media	56.512	53.517	39.972	34.741	24.227	21.353	29.035	611.951
Diploma scolastico di qualifica (corso scolastico di 2-3 anni)	14.348	9.373	4.621	3.384	2.089	1.918	3.228	109.456
ISTITUTO PROFESSIONALE	10.869	7.504	3.600	2.494	1.422	1.263	1.567	87.692
Qualifica professionale agraria	124	114	63	66	49	34	74	1.703
Qualifica professionale per l'industria e l'artigianato	1.335	1.085	607	604	379	314	433	14.395
Qualifica professionale marinara	10	9	7	9	2	5	6	99
Qualifica professionale per il commercio	8.758	5.905	2.706	1.646	901	831	937	60.134
Qualifica professionale alberghiera	238	132	58	49	29	22	17	5.092
Qualifica professionale femminile	381	242	153	108	59	52	86	6.067
Altre qualifiche professionali	23	17	6	12	3	5	14	202
SCUOLA MAGISTRALE	3.307	1.731	931	842	632	625	1.626	20.145
ISTITUTO D'ARTE	172	138	90	48	35	30	35	1.619
Diploma di maturità (corso scolastico di 4-5 anni)	28.463	22.289	14.155	12.172	8.212	7.701	11.580	395.887
ISTITUTO PROFESSIONALE	2.145	1.679	1.335	970	568	601	792	49.916
Maturità professionale agraria	83	67	38	34	24	22	56	1.854
Maturità professionale per l'industria e l'artigianato	621	511	385	308	188	191	257	12.084
Maturità professionale marinara	3	3	-	2	2	1	1	26
Maturità professionale per il commercio	1.281	971	811	534	306	341	418	30.596
Maturità professionale alberghiera	72	56	43	34	18	15	18	3.471
Maturità professionale femminile	81	66	55	55	29	28	37	1.817
Altre maturità professionali	4	5	3	3	1	3	5	68
ISTITUTO TECNICO	11.589	9.488	6.421	4.937	3.181	2.298	2.287	167.730
Maturità tecnica agraria	98	73	31	30	28	18	46	1.847
Maturità tecnica industriale	1.105	810	558	459	354	249	287	16.585
Maturità tecnica nautica	8	1	4	5	1	1	4	63
Maturità tecnica aeronautica	7	3	1	-	1	2	2	123
Maturità tecnica commerciale	7.832	6.725	4.772	3.794	2.486	1.815	1.657	110.832
Maturità tecnica per geometri	491	336	245	181	117	106	164	10.194
Maturità tecnica per il turismo	37	18	3	2	3	1	3	1.237
Maturità perito aziendale e corrispondente in lingue estere	1.494	1.014	412	147	42	26	21	21.685
Maturità tecnica femminile	512	498	390	313	146	79	101	4.847
Altre maturità tecniche	5	10	5	6	3	1	2	317
ISTITUTO MAGISTRALE	6.900	5.668	2.972	3.153	2.166	2.355	4.119	57.431
SCUOLA MAGISTRALE	2.623	2.267	1.221	1.372	969	1.111	2.323	23.993
LICEO SCIENTIFICO	1.875	651	338	264	206	202	248	39.903
LICEO CLASSICO	1.490	1.050	728	720	792	908	1.396	23.931
LICEO LINGUISTICO	653	748	699	450	134	52	125	18.434
LICEO ARTISTICO	943	533	322	227	146	140	221	9.733
ISTITUTO D'ARTE	245	205	119	79	50	34	69	4.816
Diploma terziario di tipo non universitario	606	426	334	284	206	172	417	9.062
DIPLOMA DI ACCADEMIA DI BELLE ARTI	234	178	117	74	65	37	82	3.105
DIPLOMA DI ISTITUTO SUPERIORE DI INDUSTRIE ARTISTICHE	7	6	5	1	3	-	-	174
DIPLOMA DI ACCADEMIA DI ARTE DRAMMATICA	2	-	2	1	-	-	3	25
DIPLOMA DI PERFEZIONAMENTO DEL CONSERVATORIO MUSICALE	125	98	87	115	81	71	265	2.217
DIPLOMA DI PERFEZIONAMENTO ACCADEMIA DI DANZA	8	8	7	2	3	5	5	96
DIPLOMA DI SCUOLA SUPERIORE PER INTERPRETE E TRADUTTORE	57	41	50	52	13	8	10	720
DIPLOMA DI SCUOLA DI ARCHIVISTICA PALEOGRAFIA E DIPLOMATICA	5	2	1	-	-	1	-	20
ALTRI DIPLOMI TERZIARI DI TIPO NON UNIVERSITARIO	168	93	65	39	41	50	52	2.705
Diploma universitario	1.500	967	639	488	335	243	352	18.053
GRUPPO SCIENTIFICO	4	6	5	1	1	-	-	154
GRUPPO CHIMICO-FARMACEUTICO	8	2	5	5	2	2	3	61
GRUPPO GEO-BIOLOGICO	2	-	-	2	1	-	1	41
GRUPPO MEDICO	566	350	194	146	150	142	205	7.359
GRUPPO INGEGNERIA	5	3	3	-	1	-	1	331
GRUPPO ARCHITETTURA	4	2	1	3	-	-	-	157
GRUPPO AGRARIO	5	2	3	2	-	-	-	93
GRUPPO ECONOMICO-STATISTICO	53	30	22	7	5	3	3	1.612
GRUPPO POLITICO-SOCIALE	304	249	159	162	101	48	31	2.347
GRUPPO GIURIDICO	-	5	2	3	2	2	2	71
GRUPPO LETTERARIO	5	5	5	3	2	-	4	110
GRUPPO LINGUISTICO	28	15	11	8	3	1	1	508
GRUPPO INSEGNAMENTO	87	40	26	13	18	14	16	1.705
GRUPPO PSICOLOGICO	4	1	-	1	-	1	1	17
GRUPPO EDUCAZIONE FISICA	409	238	191	121	39	26	66	3.272
ALTRI DIPLOMI UNIVERSITARI	16	19	12	11	10	4	18	215

Tavola 5 segue - Popolazione residente di 6 anni e più per classe di età, sesso e titolo di studio

TITOLO DI STUDIO	Classi di età							Totale
	45-49	50-54	55-59	60-64	65-69	70-74	75 e più	
FEMMINE								
Diploma di laurea	11.991	9.946	5.728	4.227	3.031	3.115	5.467	110.804
GRUPPO SCIENTIFICO	921	586	358	280	205	229	336	6.651
GRUPPO CHIMICO-FARMACEUTICO	577	286	260	314	371	563	731	6.622
GRUPPO GEO-BIOLOGICO	1.005	639	394	211	176	136	141	6.738
GRUPPO MEDICO	1.718	836	349	276	239	285	543	9.685
GRUPPO INGEGNERIA	206	161	153	126	115	136	268	3.737
GRUPPO ARCHITETTURA	629	331	172	109	66	55	51	5.855
GRUPPO AGRARIO	173	39	30	30	33	37	109	2.027
GRUPPO ECONOMICO-STATISTICO	331	546	467	299	200	166	310	10.437
GRUPPO POLITICO-SOCIALE	325	401	226	188	84	57	41	5.268
GRUPPO GIURIDICO	788	434	328	391	303	255	499	10.971
GRUPPO LETTERARIO	2.528	3.350	1.895	1.080	780	835	1.918	21.193
GRUPPO LINGUISTICO	1.451	1.157	662	613	307	233	355	12.134
GRUPPO INSEGNAMENTO	1.016	1.027	369	252	112	104	146	5.940
GRUPPO PSICOLOGICO	280	120	52	51	37	22	16	3.163
GRUPPO EDUCAZIONE FISICA	16	7	5	1	-	-	2	234
ALTRI DIPLOMI DI LAUREA	27	26	8	6	3	2	1	149
TOTALE	143.301	154.286	135.763	151.349	138.188	133.068	258.285	2.080.787

Tavola 6 - Popolazione residente appartenente alle forze di lavoro per condizione professionale, sesso e classe di età

CLASSI DI ETÀ	Occupati	In cerca di occupazione			Totale	Totale
		In cerca di 1 ^a occupazione	Disoccupati	Altre persone in cerca di lavoro		
TOTALE						
15-19	23.171	8.057	3.203	1.967	13.227	36.398
20-24	121.746	7.986	9.340	4.677	22.003	143.749
25-29	227.455	5.426	11.282	5.151	21.859	249.314
30-34	272.870	2.401	10.254	4.155	16.810	289.680
35-39	278.355	1.237	9.069	3.615	13.921	292.276
40-44	246.767	568	6.999	2.686	10.253	257.020
45-49	223.153	290	5.648	2.016	7.954	231.107
50-54	195.743	157	4.464	1.494	6.115	201.858
55-59	90.504	75	2.733	856	3.664	94.168
60-64	45.622	32	1.215	408	1.655	47.277
65 e più	28.200	28	163	311	502	28.702
Totale	1.753.586	26.257	64.370	27.336	117.963	1.871.549
MASCHI						
15-19	14.704	3.902	1.650	920	6.472	21.176
20-24	67.401	3.599	4.549	1.960	10.108	77.509
25-29	126.087	2.115	4.900	1.788	8.803	134.890
30-34	154.060	823	4.238	1.119	6.180	160.240
35-39	158.739	357	3.775	748	4.880	163.619
40-44	141.495	184	3.200	564	3.948	145.443
45-49	131.587	88	2.806	440	3.334	134.921
50-54	120.936	67	2.548	415	3.030	123.966
55-59	56.500	37	1.788	310	2.135	58.635
60-64	33.616	13	1.081	220	1.314	34.930
65 e più	21.412	11	117	179	307	21.719
Totale	1.026.537	11.196	30.652	8.663	50.511	1.077.048
FEMMINE						
15-19	8.467	4.155	1.553	1.047	6.755	15.222
20-24	54.345	4.387	4.791	2.717	11.895	66.240
25-29	101.368	3.311	6.382	3.363	13.056	114.424
30-34	118.810	1.578	6.016	3.036	10.630	129.440
35-39	119.616	880	5.294	2.867	9.041	128.657
40-44	105.272	384	3.799	2.122	6.305	111.577
45-49	91.566	202	2.842	1.576	4.620	96.186
50-54	74.807	90	1.916	1.079	3.085	77.892
55-59	34.004	38	945	546	1.529	35.533
60-64	12.006	19	134	188	341	12.347
65 e più	6.788	17	46	132	195	6.983
Totale	727.049	15.061	33.718	18.673	67.452	794.501

Tavola 7 - Popolazione residente appartenente alle forze di lavoro per condizione professionale, sesso e grado di istruzione

GRADO DI ISTRUZIONE	Occupati	In cerca di occupazione			Totale	Totale
		In cerca di 1 ^a occupazione	Disoccupati	Altre persone in cerca di lavoro		
TOTALE						
LAUREA	169.507	2.882	2.406	1.768	7.056	176.563
<i>di cui con specializzazione e/o dottorato</i>	<i>31.793</i>	<i>194</i>	<i>249</i>	<i>198</i>	<i>641</i>	<i>32.434</i>
DIPLOMA UNIVERSITARIO O TERZIARIO DI TIPO NON UNIVERSITARIO	32.469	521	639	496	1.656	34.125
DIPLOMA DI SCUOLA SECONDARIA SUPERIORE	680.337	10.227	18.151	10.903	39.281	719.618
Maturità liceali	77.906	1.730	2.756	3.328	7.814	85.720
Altri diplomi di maturità (corso 4-5 anni)	464.953	6.705	10.888	5.894	23.487	488.440
Diploma scolastico di qualifica	137.478	1.792	4.507	1.681	7.980	145.458
LICENZA DI SCUOLA MEDIA INFERIORE O DI AVVIAMENTO PROFESSIONALE	674.641	11.273	33.384	10.846	55.503	730.144
LICENZA DI SCUOLA ELEMENTARE	182.231	1.081	8.539	2.788	12.408	194.639
ALFABETI PRIVI DI TITOLO DI STUDIO	12.180	200	968	400	1.568	13.748
ANALFABETI	2.221	73	283	135	491	2.712
Totale	1.753.586	26.257	64.370	27.336	117.963	1.871.549
MASCHI						
LAUREA	93.213	1.098	938	649	2.685	95.898
<i>di cui con specializzazione e/o dottorato</i>	<i>18.658</i>	<i>67</i>	<i>99</i>	<i>69</i>	<i>235</i>	<i>18.893</i>
DIPLOMA UNIVERSITARIO O TERZIARIO DI TIPO NON UNIVERSITARIO	12.295	203	256	159	618	12.913
DIPLOMA DI SCUOLA SECONDARIA SUPERIORE	371.202	4.215	7.180	3.814	15.209	386.411
Maturità liceali	39.632	588	1.103	1.149	2.840	42.472
Altri diplomi di maturità (corso 4-5 anni)	262.882	2.881	4.444	2.258	9.583	272.465
Diploma scolastico di qualifica	68.688	746	1.633	407	2.786	71.474
LICENZA DI SCUOLA MEDIA INFERIORE O DI AVVIAMENTO PROFESSIONALE	424.595	4.980	16.099	3.268	24.347	448.942
LICENZA DI SCUOLA ELEMENTARE	115.485	557	5.380	650	6.587	122.072
ALFABETI PRIVI DI TITOLO DI STUDIO	8.138	104	620	100	824	8.962
ANALFABETI	1.609	39	179	23	241	1.850
Totale	1.026.537	11.196	30.652	8.663	50.511	1.077.048
FEMMINE						
LAUREA	76.294	1.784	1.468	1.119	4.371	80.665
<i>di cui con specializzazione e/o dottorato</i>	<i>13.135</i>	<i>127</i>	<i>150</i>	<i>129</i>	<i>406</i>	<i>13.541</i>
DIPLOMA UNIVERSITARIO O TERZIARIO DI TIPO NON UNIVERSITARIO	20.174	318	383	337	1.038	21.212
DIPLOMA DI SCUOLA SECONDARIA SUPERIORE	309.135	6.012	10.971	7.089	24.072	333.207
Maturità liceali	38.274	1.142	1.653	2.179	4.974	43.248
Altri diplomi di maturità (corso 4-5 anni)	202.071	3.824	6.444	3.636	13.904	215.975
Diploma scolastico di qualifica	68.790	1.046	2.874	1.274	5.194	73.984
LICENZA DI SCUOLA MEDIA INFERIORE O DI AVVIAMENTO PROFESSIONALE	250.046	6.293	17.285	7.578	31.156	281.202
LICENZA DI SCUOLA ELEMENTARE	66.746	524	3.159	2.138	5.821	72.567
ALFABETI PRIVI DI TITOLO DI STUDIO	4.042	96	348	300	744	4.786
ANALFABETI	612	34	104	112	250	862
Totale	727.049	15.061	33.718	18.673	67.452	794.501

Tavola 8 - Popolazione residente appartenente alle forze di lavoro per condizione professionale, sesso e stato civile

STATO CIVILE	Occupati	In cerca di occupazione			Totale	Totale
		In cerca di 1 ^a occupazione	Disoccupati	Altre persone in cerca di lavoro		
TOTALE						
Celibi/nubili	556.858	22.533	33.001	12.486	68.020	624.878
Coniugati/e	1.063.901	3.265	24.461	12.866	40.592	1.104.493
<i>di cui separati/e di fatto</i>	<i>14.892</i>	<i>123</i>	<i>1.188</i>	<i>318</i>	<i>1.629</i>	<i>16.521</i>
Separati/e legalmente	61.011	257	3.625	921	4.803	65.814
Divorziati/e	48.396	140	2.480	647	3.267	51.663
Vedovi/e	23.420	62	803	416	1.281	24.701
Totale	1.753.586	26.257	64.370	27.336	117.963	1.871.549
MASCHI						
Celibi	347.274	10.668	18.328	6.011	35.007	382.281
Coniugati	621.479	453	9.700	2.172	12.325	633.804
<i>di cui separati di fatto</i>	<i>7.806</i>	<i>18</i>	<i>531</i>	<i>73</i>	<i>622</i>	<i>8.428</i>
Separati legalmente	29.806	44	1.395	227	1.666	31.472
Divorziati	21.657	28	1.017	198	1.243	22.900
Vedovi	6.321	3	212	55	270	6.591
Totale	1.026.537	11.196	30.652	8.663	50.511	1.077.048
FEMMINE						
Nubili	209.584	11.865	14.673	6.475	33.013	242.597
Coniugate	442.422	2.812	14.761	10.694	28.267	470.689
<i>di cui separate di fatto</i>	<i>7.086</i>	<i>105</i>	<i>657</i>	<i>245</i>	<i>1.007</i>	<i>8.093</i>
Separate legalmente	31.205	213	2.230	694	3.137	34.342
Divorziate	26.739	112	1.463	449	2.024	28.763
Vedove	17.099	59	591	361	1.011	18.110
Totale	727.049	15.061	33.718	18.673	67.452	794.501

Tavola 9 - Popolazione residente di 15 anni e più per condizione professionale o non professionale, sesso e singolo anno di età

ETÀ CLASSI DI ETÀ	Condizione											Totale
	Forze di lavoro					Non forze di lavoro						
	In cerca di occupazione					Totale	Studenti	Casalinghe/i	Ritirati dal lavoro	In altra condizione	Totale	
	Occupati	In cerca di prima occupazione	Disoccupati	Altre persone in cerca di lavoro	Totale							
TOTALE												
15	534	681	137	107	925	1.459	31.241	46	2	961	32.250	33.709
16	1.744	1.144	297	196	1.637	3.381	30.220	86	1	1.245	31.552	34.933
17	3.958	1.630	579	277	2.486	6.444	27.154	107	4	1.702	28.967	35.411
18	6.508	1.791	877	447	3.115	9.623	24.730	176	15	2.431	27.352	36.975
19	10.427	2.811	1.313	940	5.064	15.491	18.808	295	17	3.985	23.105	38.596
15-19	23.171	8.057	3.203	1.967	13.227	36.398	132.153	710	39	10.324	143.226	179.624
20	15.646	2.320	1.662	976	4.958	20.604	14.505	465	24	3.495	18.489	39.093
21	19.731	1.792	1.774	889	4.455	24.186	12.247	596	25	3.193	16.061	40.247
22	24.406	1.375	1.892	909	4.176	28.582	10.469	778	34	2.937	14.218	42.800
23	28.791	1.304	1.992	981	4.277	33.068	9.520	972	36	2.618	13.146	46.214
24	33.172	1.195	2.020	922	4.137	37.309	8.128	1.329	55	2.685	12.197	49.506
20-24	121.746	7.986	9.340	4.677	22.003	143.749	54.869	4.140	174	14.928	74.111	217.860
25	38.064	1.242	2.155	1.072	4.469	42.533	6.235	1.571	62	2.908	10.776	53.309
26	42.805	1.298	2.271	1.068	4.637	47.442	4.696	2.017	72	3.197	9.982	57.424
27	46.639	1.178	2.298	1.026	4.502	51.141	3.480	2.402	77	3.138	9.097	60.238
28	48.514	935	2.256	1.002	4.193	52.707	2.647	2.749	83	2.870	8.349	61.056
29	51.433	773	2.302	983	4.058	55.491	1.813	3.265	115	2.840	8.033	63.524
25-29	227.455	5.426	11.282	5.151	21.859	249.314	18.871	12.004	409	14.953	46.237	295.551
30	53.490	647	2.219	891	3.757	57.247	1.286	3.737	113	2.827	7.963	65.210
31	53.182	530	2.039	837	3.406	56.588	912	4.217	145	2.736	8.010	64.598
32	55.605	451	2.048	867	3.366	58.971	630	4.627	147	2.783	8.187	67.158
33	55.052	435	1.993	798	3.226	58.278	515	4.909	133	2.614	8.171	66.449
34	55.541	338	1.955	762	3.055	58.596	391	5.121	172	2.504	8.188	66.784
30-34	272.870	2.401	10.254	4.155	16.810	289.680	3.734	22.611	710	13.464	40.519	330.199
35	57.121	315	1.984	848	3.147	60.268	332	5.681	204	2.635	8.852	69.120
36	57.614	307	1.910	721	2.938	60.552	194	5.896	188	2.625	8.903	69.455
37	57.421	232	1.910	730	2.872	60.293	150	6.206	191	2.543	9.090	69.383
38	54.067	219	1.646	689	2.554	56.621	133	5.990	219	2.441	8.783	65.404
39	52.132	164	1.619	627	2.410	54.542	120	6.199	211	2.333	8.863	63.405
35-39	278.355	1.237	9.069	3.615	13.921	292.276	929	29.972	1.013	12.577	44.491	336.767
40	51.916	150	1.544	579	2.273	54.189	85	6.151	272	2.275	8.783	62.972
41	50.487	130	1.436	620	2.186	52.673	73	6.192	277	2.217	8.759	61.432
42	49.231	121	1.438	526	2.085	51.316	66	6.318	294	2.077	8.755	60.071
43	47.881	86	1.334	517	1.937	49.818	66	6.308	363	2.080	8.817	58.635
44	47.252	81	1.247	444	1.772	49.024	56	6.660	472	2.018	9.206	58.230
40-44	246.767	568	6.999	2.686	10.253	257.020	346	31.629	1.678	10.667	44.320	301.340
45	47.270	91	1.202	459	1.752	49.022	49	6.992	651	2.024	9.716	58.738
46	45.811	62	1.250	428	1.740	47.551	45	7.280	900	2.004	10.229	57.780
47	44.210	48	1.134	444	1.626	45.836	35	7.550	1.257	1.975	10.817	56.653
48	43.301	49	1.074	356	1.479	44.780	34	7.829	1.677	2.037	11.577	56.357
49	42.561	40	988	329	1.357	43.918	21	8.286	2.123	2.117	12.547	56.465
45-49	223.153	290	5.648	2.016	7.954	231.107	184	37.937	6.608	10.157	54.886	285.993
50	42.020	40	1.004	325	1.369	43.389	-	9.004	2.885	2.254	14.143	57.532
51	42.107	34	928	345	1.307	43.414	-	9.820	3.639	2.435	15.894	59.308
52	41.054	39	898	306	1.243	42.297	-	10.865	5.401	2.797	19.063	61.360
53	38.055	22	846	273	1.141	39.196	-	11.784	9.580	3.242	24.606	63.802
54	32.507	22	788	245	1.055	33.562	-	12.139	13.750	3.326	29.215	62.777
50-54	195.743	157	4.464	1.494	6.115	201.858	-	53.612	35.255	14.054	102.921	304.779
55	25.992	17	713	231	961	26.953	-	11.903	18.529	2.219	32.651	59.604
56	18.521	16	605	173	794	19.315	-	10.315	17.032	1.889	29.236	48.551
57	17.325	16	537	179	732	18.057	-	11.379	21.041	2.124	34.544	52.601
58	15.242	18	463	155	636	15.878	-	11.700	22.851	2.152	36.703	52.581
59	13.424	8	415	118	541	13.965	-	12.116	24.799	2.086	39.001	52.966
55-59	90.504	75	2.733	856	3.664	94.168	-	57.413	104.252	10.470	172.135	266.303
60	11.401	10	316	101	427	11.828	-	10.466	32.743	2.207	45.416	57.244
61	10.672	8	293	96	397	11.069	-	10.540	36.862	2.388	49.790	60.859
62	9.195	7	252	89	348	9.543	-	10.554	38.556	2.479	51.589	61.132
63	7.953	1	212	69	282	8.235	-	10.180	39.269	2.351	51.800	60.035
64	6.401	6	142	53	201	6.602	-	9.006	35.959	2.217	47.182	53.784
60-64	45.622	32	1.215	408	1.655	47.277	-	50.746	183.389	11.642	245.777	293.054
65	4.928	3	29	35	67	4.995	-	9.015	37.730	1.817	48.562	53.557
66	3.514	1	17	41	59	3.573	-	9.055	38.980	1.831	49.866	53.439
67	2.853	4	8	24	36	2.889	-	8.941	38.216	1.838	48.995	51.884
68	2.501	1	7	22	30	2.531	-	8.712	37.355	1.827	47.894	50.425

Tavola 9 segue - Popolazione residente di 15 anni e più per condizione professionale o non professionale, sesso e singolo anno di età

ETÀ CLASSI DI ETÀ	Condizione											Totale
	Forze di lavoro					Non forze di lavoro						
	In cerca di occupazione					Totale	Studenti	Casalinghe/i	Ritirati dal lavoro	In altra condizione	Totale	
	Occupati	In cerca di prima occupazione	Disoccupati	Altre persone in cerca di lavoro	Totale							
TOTALE												
69	2.294	-	7	27	34	2.328	-	8.501	37.714	1.905	48.120	50.448
65-69	16.090	9	68	149	226	16.316	-	44.224	189.995	9.218	243.437	259.753
70	2.007	1	6	22	29	2.036	-	8.648	38.398	2.021	49.067	51.103
71	1.743	3	6	22	31	1.774	-	8.596	38.647	2.100	49.343	51.117
72	1.369	-	2	14	16	1.385	-	7.676	35.632	2.044	45.352	46.737
73	1.154	-	4	14	18	1.172	-	7.461	34.536	2.168	44.165	45.337
74	975	-	3	8	11	986	-	6.857	32.678	2.111	41.646	42.632
70-74	7.248	4	21	80	105	7.353	-	39.238	179.891	10.444	229.573	236.926
75 e più	4.862	15	74	82	171	5.033	-	61.714	299.272	31.891	392.877	397.910
Totale	1.753.586	26.257	64.370	27.336	117.963	1.871.549	211.086	445.950	1.002.685	174.789	1.834.510	3.706.059

Tavola 9 segue - Popolazione residente di 15 anni e più per condizione professionale o non professionale, sesso e singolo anno di età

ETÀ CLASSI DI ETÀ	Condizione											Totale
	Forze di lavoro					Non forze di lavoro						
	In cerca di occupazione					Totale	Studenti	Casalinghi	Ritirati dal lavoro	In altra condizione	Totale	
	Occupati	In cerca di prima occupazione	Disoccupati	Altre persone in cerca di lavoro	Totale							
MASCHI												
15	382	416	84	63	563	945	15.954	6	-	516	16.476	17.421
16	1.268	645	167	101	913	2.181	15.014	9	1	639	15.663	17.844
17	2.845	884	315	154	1.353	4.198	13.043	3	4	899	13.949	18.147
18	4.241	801	453	201	1.455	5.696	11.648	2	7	1.559	13.216	18.912
19	5.968	1.156	631	401	2.188	8.156	8.821	4	9	2.732	11.566	19.722
15-19	14.704	3.902	1.650	920	6.472	21.176	64.480	24	21	6.345	70.870	92.046
20	8.772	1.036	818	456	2.310	11.082	6.626	4	12	2.269	8.911	19.993
21	10.814	860	863	386	2.109	12.923	5.391	3	9	2.057	7.460	20.383
22	13.643	625	940	361	1.926	15.569	4.632	7	10	1.755	6.404	21.973
23	15.970	587	989	390	1.966	17.936	4.230	7	15	1.446	5.698	23.634
24	18.202	491	939	367	1.797	19.999	3.632	2	19	1.423	5.076	25.075
20-24	67.401	3.599	4.549	1.960	10.108	77.509	24.511	23	65	8.950	33.549	111.058
25	20.885	486	968	408	1.862	22.747	2.768	2	17	1.461	4.248	26.995
26	23.490	503	1.002	376	1.881	25.371	2.201	8	27	1.561	3.797	29.168
27	25.785	450	1.020	341	1.811	27.596	1.608	14	23	1.472	3.117	30.713
28	27.157	376	930	345	1.651	28.808	1.207	10	28	1.246	2.491	31.299
29	28.770	300	980	318	1.598	30.368	799	8	30	1.200	2.037	32.405
25-29	126.087	2.115	4.900	1.788	8.803	134.890	8.583	42	125	6.940	15.690	150.580
30	29.739	221	923	280	1.424	31.163	584	17	27	1.199	1.827	32.990
31	29.979	200	838	253	1.291	31.270	411	8	41	1.093	1.553	32.823
32	31.408	145	832	219	1.196	32.604	257	15	43	1.173	1.488	34.092
33	31.128	148	808	195	1.151	32.279	220	14	23	1.128	1.385	33.664
34	31.806	109	837	172	1.118	32.924	143	11	36	1.071	1.261	34.185
30-34	154.060	823	4.238	1.119	6.180	160.240	1.615	65	170	5.664	7.514	167.754
35	32.439	86	816	190	1.092	33.531	120	19	45	1.135	1.319	34.850
36	32.756	96	747	149	992	33.748	78	14	44	1.118	1.254	35.002
37	32.825	67	815	150	1.032	33.857	55	12	44	1.119	1.230	35.087
38	30.856	65	710	132	907	31.763	62	11	62	1.070	1.205	32.968
39	29.863	43	687	127	857	30.720	56	17	63	1.033	1.169	31.889
35-39	158.739	357	3.775	748	4.880	163.619	371	73	258	5.475	6.177	169.796
40	29.360	46	721	115	882	30.242	33	19	80	1.023	1.155	31.397
41	28.998	53	620	124	797	29.795	33	17	78	1.013	1.141	30.936
42	28.265	32	657	125	814	29.079	32	15	85	1.025	1.157	30.236
43	27.567	26	637	108	771	28.338	25	21	115	1.074	1.235	29.573
44	27.305	27	565	92	684	27.989	34	10	165	1.000	1.209	29.198
40-44	141.495	184	3.200	564	3.948	145.443	157	82	523	5.135	5.897	151.340
45	27.497	27	570	87	684	28.181	26	12	214	1.075	1.327	29.508
46	26.774	22	597	98	717	27.491	25	21	300	1.056	1.402	28.893
47	25.921	16	549	91	656	26.577	20	20	428	1.031	1.499	28.076
48	25.787	12	560	93	665	26.452	15	29	554	1.050	1.648	28.100
49	25.608	11	530	71	612	26.220	13	21	733	1.128	1.895	28.115
45-49	131.587	88	2.806	440	3.334	134.921	99	103	2.229	5.340	7.771	142.692
50	25.194	11	537	71	619	25.813	-	21	1.052	1.246	2.319	28.132
51	25.798	15	516	105	636	26.434	-	18	1.434	1.354	2.806	29.240
52	25.639	18	519	86	623	26.262	-	25	2.419	1.620	4.064	30.326
53	23.888	12	489	86	587	24.475	-	30	5.244	1.942	7.216	31.691
54	20.417	11	487	67	565	20.982	-	29	8.047	2.046	10.122	31.104
50-54	120.936	67	2.548	415	3.030	123.966	-	123	18.196	8.208	26.527	150.493
55	16.376	7	447	75	529	16.905	-	35	11.405	1.314	12.754	29.659
56	11.567	8	378	60	446	12.013	-	24	10.723	1.130	11.877	23.890
57	10.868	9	349	67	425	11.293	-	41	13.307	1.245	14.593	25.886
58	9.387	6	313	61	380	9.767	-	47	14.416	1.200	15.663	25.430
59	8.302	7	301	47	355	8.657	-	48	15.806	1.164	17.018	25.675
55-59	56.500	37	1.788	310	2.135	58.635	-	195	65.657	6.053	71.905	130.540
60	8.086	3	269	42	314	8.400	-	39	18.012	1.286	19.337	27.737
61	7.882	4	262	48	314	8.196	-	48	19.822	1.446	21.316	29.512
62	6.843	4	224	57	285	7.128	-	49	20.838	1.438	22.325	29.453
63	5.949	-	195	40	235	6.184	-	46	21.409	1.362	22.817	29.001
64	4.856	2	131	33	166	5.022	-	55	19.686	1.239	20.980	26.002
60-64	33.616	13	1.081	220	1.314	34.930	-	237	99.767	6.771	106.775	141.705
65	3.703	2	23	19	44	3.747	-	56	21.135	785	21.976	25.723
66	2.686	-	14	25	39	2.725	-	45	21.783	746	22.574	25.299
67	2.204	2	5	15	22	2.226	-	41	21.185	755	21.981	24.207
68	1.926	1	5	13	19	1.945	-	59	20.626	684	21.369	23.314

Tavola 9 segue - Popolazione residente di 15 anni e più per condizione professionale o non professionale, sesso e singolo anno di età

ETÀ CLASSI DI ETÀ	Condizione											Totale
	Forze di lavoro					Non forze di lavoro						
	In cerca di occupazione					Totale	Studenti	Casalinghi	Ritirati dal lavoro	In altra condizione	Totale	
	Occupati	In cerca di prima occupazione	Disoccupati	Altre persone in cerca di lavoro	Totale							
MASCHI												
69	1.773	-	4	21	25	1.798	-	45	20.511	668	21.224	23.022
65-69	12.292	5	51	93	149	12.441	-	246	105.240	3.638	109.124	121.565
70	1.590	-	3	14	17	1.607	-	48	20.767	674	21.489	23.096
71	1.365	1	3	12	16	1.381	-	47	20.587	679	21.313	22.694
72	1.070	-	2	10	12	1.082	-	47	18.731	619	19.397	20.479
73	895	-	3	6	9	904	-	35	18.073	619	18.727	19.631
74	726	-	2	2	4	730	-	35	16.580	613	17.228	17.958
70-74	5.646	1	13	44	58	5.704	-	212	94.738	3.204	98.154	103.858
75 e più	3.474	5	53	42	100	3.574	-	388	130.241	5.422	136.051	139.625
Totale	1.026.537	11.196	30.652	8.663	50.511	1.077.048	99.816	1.813	517.230	77.145	696.004	1.773.052

Tavola 9 segue - Popolazione residente di 15 anni e più per condizione professionale o non professionale, sesso e singolo anno di età

ETÀ CLASSI DI ETÀ	Condizione											Totale
	Forze di lavoro					Non forze di lavoro						
	In cerca di occupazione					Totale	Studenti	Casalinghe	Ritirate dal lavoro	In altra condizione	Totale	
	Occupate	In cerca di prima occupazione	Disoccupate	Altre persone in cerca di lavoro	Totale							
FEMMINE												
15	152	265	53	44	362	514	15.287	40	2	445	15.774	16.288
16	476	499	130	95	724	1.200	15.206	77	-	606	15.889	17.089
17	1.113	746	264	123	1.133	2.246	14.111	104	-	803	15.018	17.264
18	2.267	990	424	246	1.660	3.927	13.082	174	8	872	14.136	18.063
19	4.459	1.655	682	539	2.876	7.335	9.987	291	8	1.253	11.539	18.874
15-19	8.467	4.155	1.553	1.047	6.755	15.222	67.673	686	18	3.979	72.356	87.578
20	6.874	1.284	844	520	2.648	9.522	7.879	461	12	1.226	9.578	19.100
21	8.917	932	911	503	2.346	11.263	6.856	593	16	1.136	8.601	19.864
22	10.763	750	952	548	2.250	13.013	5.837	771	24	1.182	7.814	20.827
23	12.821	717	1.003	591	2.311	15.132	5.290	965	21	1.172	7.448	22.580
24	14.970	704	1.081	555	2.340	17.310	4.496	1.327	36	1.262	7.121	24.431
20-24	54.345	4.387	4.791	2.717	11.895	66.240	30.358	4.117	109	5.978	40.562	106.802
25	17.179	756	1.187	664	2.607	19.786	3.467	1.569	45	1.447	6.528	26.314
26	19.315	795	1.269	692	2.756	22.071	2.495	2.009	45	1.636	6.185	28.256
27	20.854	728	1.278	685	2.691	23.545	1.872	2.388	54	1.666	5.980	29.525
28	21.357	559	1.326	657	2.542	23.899	1.440	2.739	55	1.624	5.858	29.757
29	22.663	473	1.322	665	2.460	25.123	1.014	3.257	85	1.640	5.996	31.119
25-29	101.368	3.311	6.382	3.363	13.056	114.424	10.288	11.962	284	8.013	30.547	144.971
30	23.751	426	1.296	611	2.333	26.084	702	3.720	86	1.628	6.136	32.220
31	23.203	330	1.201	584	2.115	25.318	501	4.209	104	1.643	6.457	31.775
32	24.197	306	1.216	648	2.170	26.367	373	4.612	104	1.610	6.699	33.066
33	23.924	287	1.185	603	2.075	25.999	295	4.895	110	1.486	6.786	32.785
34	23.735	229	1.118	590	1.937	25.672	248	5.110	136	1.433	6.927	32.599
30-34	118.810	1.578	6.016	3.036	10.630	129.440	2.119	22.546	540	7.800	33.005	162.445
35	24.682	229	1.168	658	2.055	26.737	212	5.662	159	1.500	7.533	34.270
36	24.858	211	1.163	572	1.946	26.804	116	5.882	144	1.507	7.649	34.453
37	24.596	165	1.095	580	1.840	26.436	95	6.194	147	1.424	7.860	34.296
38	23.211	154	936	557	1.647	24.858	71	5.979	157	1.371	7.578	32.436
39	22.269	121	932	500	1.553	23.822	64	6.182	148	1.300	7.694	31.516
35-39	119.616	880	5.294	2.867	9.041	128.657	558	29.899	755	7.102	38.314	166.971
40	22.556	104	823	464	1.391	23.947	52	6.132	192	1.252	7.628	31.575
41	21.489	77	816	496	1.389	22.878	40	6.175	199	1.204	7.618	30.496
42	20.966	89	781	401	1.271	22.237	34	6.303	209	1.052	7.598	29.835
43	20.314	60	697	409	1.166	21.480	41	6.287	248	1.006	7.582	29.062
44	19.947	54	682	352	1.088	21.035	22	6.650	307	1.018	7.997	29.032
40-44	105.272	384	3.799	2.122	6.305	111.577	189	31.547	1.155	5.532	38.423	150.000
45	19.773	64	632	372	1.068	20.841	23	6.980	437	949	8.389	29.230
46	19.037	40	653	330	1.023	20.060	20	7.259	600	948	8.827	28.887
47	18.289	32	585	353	970	19.259	15	7.530	829	944	9.318	28.577
48	17.514	37	514	263	814	18.328	19	7.800	1.123	987	9.929	28.257
49	16.953	29	458	258	745	17.698	8	8.265	1.390	989	10.652	28.350
45-49	91.566	202	2.842	1.576	4.620	96.186	85	37.834	4.379	4.817	47.115	143.301
50	16.826	29	467	254	750	17.576	-	8.983	1.833	1.008	11.824	29.400
51	16.309	19	412	240	671	16.980	-	9.802	2.205	1.081	13.088	30.068
52	15.415	21	379	220	620	16.035	-	10.840	2.982	1.177	14.999	31.034
53	14.167	10	357	187	554	14.721	-	11.754	4.336	1.300	17.390	32.111
54	12.090	11	301	178	490	12.580	-	12.110	5.703	1.280	19.093	31.673
50-54	74.807	90	1.916	1.079	3.085	77.892	-	53.489	17.059	5.846	76.394	154.286
55	9.616	10	266	156	432	10.048	-	11.868	7.124	905	19.897	29.945
56	6.954	8	227	113	348	7.302	-	10.291	6.309	759	17.359	24.661
57	6.457	7	188	112	307	6.764	-	11.338	7.734	879	19.951	26.715
58	5.855	12	150	94	256	6.111	-	11.653	8.435	952	21.040	27.151
59	5.122	1	114	71	186	5.308	-	12.068	8.993	922	21.983	27.291
55-59	34.004	38	945	546	1.529	35.533	-	57.218	38.595	4.417	100.230	135.763
60	3.315	7	47	59	113	3.428	-	10.427	14.731	921	26.079	29.507
61	2.790	4	31	48	83	2.873	-	10.492	17.040	942	28.474	31.347
62	2.352	3	28	32	63	2.415	-	10.505	17.718	1.041	29.264	31.679
63	2.004	1	17	29	47	2.051	-	10.134	17.860	989	28.983	31.034
64	1.545	4	11	20	35	1.580	-	8.951	16.273	978	26.202	27.782
60-64	12.006	19	134	188	341	12.347	-	50.509	83.622	4.871	139.002	151.349
65	1.225	1	6	16	23	1.248	-	8.959	16.595	1.032	26.586	27.834
66	828	1	3	16	20	848	-	9.010	17.197	1.085	27.292	28.140
67	649	2	3	9	14	663	-	8.900	17.031	1.083	27.014	27.677
68	575	-	2	9	11	586	-	8.653	16.729	1.143	26.525	27.111

Tavola 9 segue - Popolazione residente di 15 anni e più per condizione professionale o non professionale, sesso e singolo anno di età

ETÀ CLASSI DI ETÀ	Condizione											Totale
	Forze di lavoro					Non forze di lavoro						
	In cerca di occupazione					Totale	Studenti	Casalinghe	Ritirate dal lavoro	In altra condizione	Totale	
	Occupate	In cerca di prima occupazione	Disoccupate	Altre persone in cerca di lavoro	Totale							
FEMMINE												
69	521	-	3	6	9	530	-	8.456	17.203	1.237	26.896	27.426
65-69	3.798	4	17	56	77	3.875	-	43.978	84.755	5.580	134.313	138.188
70	417	1	3	8	12	429	-	8.600	17.631	1.347	27.578	28.007
71	378	2	3	10	15	393	-	8.549	18.060	1.421	28.030	28.423
72	299	-	-	4	4	303	-	7.629	16.901	1.425	25.955	26.258
73	259	-	1	8	9	268	-	7.426	16.463	1.549	25.438	25.706
74	249	-	1	6	7	256	-	6.822	16.098	1.498	24.418	24.674
70-74	1.602	3	8	36	47	1.649	-	39.026	85.153	7.240	131.419	133.068
75 e più	1.388	10	21	40	71	1.459	-	61.326	169.031	26.469	256.826	258.285
Totale	727.049	15.061	33.718	18.673	67.452	794.501	111.270	444.137	485.455	97.644	1.138.506	1.933.007

Tavola 10 - Popolazione residente di 15 anni e più per frequenza a corsi di formazione, sesso e condizione professionale o non professionale

CONDIZIONE	Frequenza corsi di formazione				Totale	
	Persone che frequentano uno o più corsi di formazione professionale		Persone che non frequentano alcun tipo di corso di formazione professionale		MF	M
	MF	M	MF	M		
Forze di lavoro	111.507	55.332	1.760.042	1.021.716	1.871.549	1.077.048
OCCUPATI	107.606	53.829	1.645.980	972.708	1.753.586	1.026.537
IN CERCA DI OCCUPAZIONE	3.901	1.503	114.062	49.008	117.963	50.511
In cerca di prima occupazione	1.069	397	25.188	10.799	26.257	11.196
Disoccupati	688	314	63.682	30.338	64.370	30.652
Altre persone in cerca di lavoro	2.144	792	25.192	7.871	27.336	8.663
Non forze di lavoro	28.643	13.759	1.805.867	682.245	1.834.510	696.004
Studenti	22.745	11.107	188.341	88.709	211.086	99.816
Casalinghe/i	666	5	445.284	1.808	445.950	1.813
Ritirati dal lavoro	656	362	1.002.029	516.868	1.002.685	517.230
In altra condizione	4.576	2.285	170.213	74.860	174.789	77.145
TOTALE	140.150	69.091	3.565.909	1.703.961	3.706.059	1.773.052

Tavola 11 - Occupati per posizione nella professione, sesso e classe di età

CLASSI DI ETÀ	Dipendente o in altra posizione subordinata	Indipendente					Totale	Totale
		Imprenditore	Libero professionista	Lavoratore in proprio	Socio di cooperativa	Coadiuvante familiare		
TOTALE								
15-19	21.620	51	-	603	203	694	1.551	23.171
20-24	106.221	857	1.546	7.887	2.163	3.072	15.525	121.746
25-29	182.460	3.320	6.925	24.263	4.857	5.630	44.995	227.455
30-34	204.778	6.295	11.385	38.437	5.563	6.412	68.092	272.870
35-39	204.027	7.723	10.957	44.380	5.303	5.965	74.328	278.355
40-44	180.534	7.019	9.066	41.036	4.075	5.037	66.233	246.767
45-49	162.948	6.275	7.662	38.448	2.949	4.871	60.205	223.153
50-54	135.863	6.498	5.704	39.939	2.233	5.506	59.880	195.743
55-59	47.431	5.231	3.721	29.170	1.140	3.811	43.073	90.504
60-64	15.276	3.839	2.954	21.111	477	1.965	30.346	45.622
65-69	2.959	1.767	1.495	8.891	158	820	13.131	16.090
70-74	1.173	881	919	3.877	55	343	6.075	7.248
75 e più	1.156	501	639	2.359	42	165	3.706	4.862
Totale	1.266.446	50.257	62.973	300.401	29.218	44.291	487.140	1.753.586
MASCHI								
15-19	13.610	29	-	415	103	547	1.094	14.704
20-24	57.227	606	937	5.561	875	2.195	10.174	67.401
25-29	97.027	2.402	4.203	17.275	1.890	3.290	29.060	126.087
30-34	109.805	4.722	6.853	27.667	2.201	2.812	44.255	154.060
35-39	110.367	5.877	6.981	31.527	2.123	1.864	48.372	158.739
40-44	97.625	5.346	6.315	29.270	1.697	1.242	43.870	141.495
45-49	91.271	4.802	5.671	27.485	1.266	1.092	40.316	131.587
50-54	81.326	4.961	4.510	27.975	1.014	1.150	39.610	120.936
55-59	27.021	3.950	3.083	20.882	559	1.005	29.479	56.500
60-64	10.550	3.124	2.553	16.216	334	839	23.066	33.616
65-69	1.869	1.489	1.323	7.078	102	431	10.423	12.292
70-74	722	748	830	3.120	27	199	4.924	5.646
75 e più	691	398	581	1.683	30	91	2.783	3.474
Totale	699.111	38.454	43.840	216.154	12.221	16.757	327.426	1.026.537
FEMMINE								
15-19	8.010	22	-	188	100	147	457	8.467
20-24	48.994	251	609	2.326	1.288	877	5.351	54.345
25-29	85.433	918	2.722	6.988	2.967	2.340	15.935	101.368
30-34	94.973	1.573	4.532	10.770	3.362	3.600	23.837	118.810
35-39	93.660	1.846	3.976	12.853	3.180	4.101	25.956	119.616
40-44	82.909	1.673	2.751	11.766	2.378	3.795	22.363	105.272
45-49	71.677	1.473	1.991	10.963	1.683	3.779	19.889	91.566
50-54	54.537	1.537	1.194	11.964	1.219	4.356	20.270	74.807
55-59	20.410	1.281	638	8.288	581	2.806	13.594	34.004
60-64	4.726	715	401	4.895	143	1.126	7.280	12.006
65-69	1.090	278	172	1.813	56	389	2.708	3.798
70-74	451	133	89	757	28	144	1.151	1.602
75 e più	465	103	58	676	12	74	923	1.388
Totale	567.335	11.803	19.133	84.247	16.997	27.534	159.714	727.049

Tavola 12 - Occupati per posizione nella professione, sesso e settore di attività economica

SETTORI DI ATTIVITÀ ECONOMICA	Dipendente o in altra posizione subordinata	Indipendente			Totale	Totale	
		Imprenditore e libero professionista	Lavoratore in proprio	Socio di cooperativa			Coadiuvante familiare
TOTALE							
AGRICOLTURA E PESCA	19.982	1.944	44.889	711	11.117	58.661	78.643
Agricoltura, caccia e silvicoltura	18.780	1.866	44.472	671	11.060	58.069	76.849
Pesca, piscicoltura e servizi connessi	1.202	78	417	40	57	592	1.794
INDUSTRIA	483.435	20.637	42.445	5.581	4.727	73.390	556.825
Estrazione di carbon fossile, petrolio greggio, minerali, ecc.	4.313	237	405	55	47	744	5.057
Industria alimentare delle bevande e del tabacco	32.167	1.682	3.436	1.096	479	6.693	38.860
Industria tessile, dell'abbigliamento, della lavorazione di pellami e del cuoio	62.855	2.786	5.779	787	841	10.193	73.048
Industria del legno e dei prodotti in legno (esclusi i mobili), della carta, stampa ed editoria	31.031	2.146	5.614	642	552	8.954	39.985
Cokeria, raffineria, industria chimica e farmaceutica, industria della gomma e della plastica	55.428	1.847	2.495	587	249	5.178	60.606
Lavorazione di minerali non metalliferi (cemento, vetro, ceramica)	11.398	661	2.031	137	188	3.017	14.415
Siderurgia, industria metalmeccanica, elettronica e fabbricazione di mezzi di trasporto	260.701	9.820	16.689	1.887	1.852	30.248	290.949
Fabbricazione di mobili e altre industrie manifatturiere compreso il recupero e la preparazione per il riciclaggio	12.658	1.204	5.046	315	457	7.022	19.680
Produzione e distribuzione di energia elettrica, acqua e gas	12.884	254	950	75	62	1.341	14.225
COSTRUZIONI E INSTALLAZIONE DI IMPIANTI	72.517	12.162	45.330	1.164	3.215	61.871	134.388
Costruzioni edili, opere pubbliche e installazione dei servizi nei fabbricati	72.517	12.162	45.330	1.164	3.215	61.871	134.388
COMMERCIO, RIPARAZIONI, PUBBLICI ESERCIZI, TRASPORTI E COMUNICAZIONI	223.491	22.976	120.777	7.171	18.895	169.819	393.310
Commercio, manutenzione e riparazione di autoveicoli e motocicli, vendita al dettaglio di carburante per autotrazione	26.587	2.664	16.835	549	2.130	22.178	48.765
Commercio all'ingrosso e intermediari del commercio, esclusi autoveicoli e motocicli	32.245	7.102	15.560	765	1.415	24.842	57.087
Commercio al dettaglio escluso quello di autoveicoli e di motocicli, riparazione di beni personali e per la casa	65.608	7.674	57.715	1.770	9.687	76.846	142.454
Alberghi, campeggi, bar, ristoranti, ecc.	34.906	3.597	20.324	1.531	4.796	30.248	65.154
Trasporti (pubblici e privati), magazzino, poste e telecomunicazioni	64.145	1.939	10.343	2.556	867	15.705	79.850
CREDITO, ASSICURAZIONI E ALTRI SERVIZI ALLA PRODUZIONE E/O AL CONSUMO	121.890	34.378	19.434	2.821	1.149	57.782	179.672
Credito, assicurazioni, intermediazione monetaria e finanziaria	48.997	5.023	5.316	227	405	10.971	59.968
Informatica e attività connesse, ricerca e sviluppo	28.281	3.869	3.500	407	91	7.867	36.148
Attività professionali e di consulenza, immobiliari e di noleggio (studi legali, di progettazione, di mercato, contabilità, vigilanza e pulizia)	44.612	25.486	10.618	2.187	653	38.944	83.556
SERVIZI SOCIALI E ALLE PERSONE	344.463	21.083	27.453	11.764	5.188	65.488	409.951
Pubblica Amministrazione centrale e locale, Difesa, attività giudiziarie, sicurezza nazionale, assicurazione sociale obbligatoria	96.884	1.317	-	-	-	1.317	98.201
Istruzione e formazione pubblica e privata	94.568	3.058	2.571	1.357	351	7.337	101.905
Sanità e assistenza sociale pubblica e privata	96.535	12.378	5.133	6.360	783	24.654	121.189
Organizzazioni associative, politiche e sindacali	7.105	337	405	214	38	994	8.099
Attività ricreative, culturali e sportive	8.488	2.271	3.182	874	161	6.488	14.976
Altre attività di servizi	21.427	1.722	14.723	1.840	1.168	19.453	40.880
Servizi domestici presso famiglie e convivenze	19.456	-	1.439	1.119	2.687	5.245	24.701
ORGANISMI INTERNAZIONALI O DI ALTRI PAESI	668	50	73	6	-	129	797
Organizzazioni ed organismi extraterritoriali	668	50	73	6	-	129	797
TOTALE	1.266.446	113.230	300.401	29.218	44.291	487.140	1.753.586

Tavola 12 segue - Occupati per posizione nella professione, sesso e settore di attività economica

SETTORI DI ATTIVITÀ ECONOMICA	Dipendente o in altra posizione subordinata	Indipendente				Totale	Totale
		Imprenditore e libero professionista	Lavoratore in proprio	Socio di cooperativa	Coadiuvante familiare		
MASCHI							
AGRICOLTURA E PESCA	11.669	1.563	32.013	471	3.852	37.899	49.568
Agricoltura, caccia e silvicoltura	10.977	1.512	31.717	440	3.825	37.494	48.471
Pesca, piscicoltura e servizi connessi	692	51	296	31	27	405	1.097
INDUSTRIA	329.216	16.320	34.722	2.835	2.127	56.004	385.220
Estrazione di carbon fossile, petrolio greggio, minerali, ecc.	3.410	198	354	40	23	615	4.025
Industria alimentare delle bevande e del tabacco	18.581	1.296	2.757	427	225	4.705	23.286
Industria tessile, dell'abbigliamento, della lavorazione di pellami e del cuoio	24.547	1.873	3.120	195	208	5.396	29.943
Industria del legno e dei prodotti in legno (esclusi i mobili), della carta, stampa ed editoria	21.861	1.688	4.800	350	282	7.120	28.981
Cokeria, raffineria, industria chimica e farmaceutica, industria della gomma e della plastica	38.097	1.442	1.941	326	97	3.806	41.903
Lavorazione di minerali non metalliferi (cemento, vetro, ceramica)	9.006	547	1.787	100	110	2.544	11.550
Siderurgia, industria metalmeccanica, elettronica e fabbricazione di mezzi di trasporto	194.674	8.063	14.500	1.149	886	24.598	219.272
Fabbricazione di mobili e altre industrie manifatturiere compreso il recupero e la preparazione per il riciclaggio	8.266	986	4.572	181	257	5.996	14.262
Produzione e distribuzione di energia elettrica, acqua e gas	10.774	227	891	67	39	1.224	11.998
COSTRUZIONI E INSTALLAZIONE DI IMPIANTI	65.537	10.747	44.142	1.042	2.548	58.479	124.016
Costruzioni edili, opere pubbliche e installazione dei servizi nei fabbricati	65.537	10.747	44.142	1.042	2.548	58.479	124.016
COMMERCIO, RIPARAZIONI, PUBBLICI ESERCIZI, TRASPORTI E COMUNICAZIONI	118.940	16.628	79.164	4.056	7.135	106.983	225.923
Commercio, manutenzione e riparazione di autoveicoli e motocicli, vendita al dettaglio di carburante per autotrazione	18.879	2.177	14.524	394	1.039	18.134	37.013
Commercio all'ingrosso e intermediari del commercio, esclusi autoveicoli e motocicli	16.658	5.798	12.481	449	480	19.208	35.866
Commercio al dettaglio escluso quello di autoveicoli e di motocicli, riparazione di beni personali e per la casa	22.722	4.760	30.903	576	3.290	39.529	62.251
Alberghi, campeggi, bar, ristoranti, ecc.	13.675	2.331	11.641	627	1.820	16.419	30.094
Trasporti (pubblici e privati), magazzinaggio, poste e telecomunicazioni	47.006	1.562	9.615	2.010	506	13.693	60.699
CREDITO, ASSICURAZIONI E ALTRI SERVIZI ALLA PRODUZIONE E/O AL CONSUMO	55.186	24.826	13.510	991	296	39.623	94.809
Credito, assicurazioni, intermediazione monetaria e finanziaria	24.738	3.937	3.960	111	65	8.073	32.811
Informatica e attività connesse, ricerca e sviluppo	17.649	3.212	2.795	193	26	6.226	23.875
Attività professionali e di consulenza, immobiliari e di noleggio (studi legali, di progettazione, di mercato, contabilità, vigilanza e pulizia)	12.799	17.677	6.755	687	205	25.324	38.123
SERVIZI SOCIALI E ALLE PERSONE	118.230	12.180	12.561	2.823	799	28.363	146.593
Pubblica Amministrazione centrale e locale, Difesa, attività giudiziarie, sicurezza nazionale, assicurazione sociale obbligatoria	55.866	831	-	-	-	831	56.697
Istruzione e formazione pubblica e privata	20.656	1.374	1.054	224	41	2.693	23.349
Sanità e assistenza sociale pubblica e privata	23.953	7.506	2.939	1.076	118	11.639	35.592
Organizzazioni associative, politiche e sindacali	2.946	225	258	105	13	601	3.547
Attività ricreative, culturali e sportive	4.021	1.383	2.193	448	77	4.101	8.122
Altre attività di servizi	8.272	861	5.597	747	351	7.556	15.828
Servizi domestici presso famiglie e convivenze	2.516	-	520	223	199	942	3.458
ORGANISMI INTERNAZIONALI O DI ALTRI PAESI	333	30	42	3	-	75	408
Organizzazioni ed organismi extraterritoriali	333	30	42	3	-	75	408
TOTALE	699.111	82.294	216.154	12.221	16.757	327.426	1.026.537

Tavola 12 segue - Occupati per posizione nella professione, sesso e settore di attività economica

SETTORI DI ATTIVITÀ ECONOMICA	Dipendente o in altra posizione subordinata	Indipendente				Totale	Totale
		Imprenditore e libero professionista	Lavoratore in proprio	Socio di cooperativa	Coadiuvante familiare		
FEMMINE							
AGRICOLTURA E PESCA	8.313	381	12.876	240	7.265	20.762	29.075
Agricoltura, caccia e silvicoltura	7.803	354	12.755	231	7.235	20.575	28.378
Pesca, piscicoltura e servizi connessi	510	27	121	9	30	187	697
INDUSTRIA	154.219	4.317	7.723	2.746	2.600	17.386	171.605
Estrazione di carbon fossile, petrolio greggio, minerali, ecc.	903	39	51	15	24	129	1.032
Industria alimentare delle bevande e del tabacco	13.586	386	679	669	254	1.988	15.574
Industria tessile, dell'abbigliamento, della lavorazione di pellami e del cuoio	38.308	913	2.659	592	633	4.797	43.105
Industria del legno e dei prodotti in legno (esclusi i mobili), della carta, stampa ed editoria	9.170	458	814	292	270	1.834	11.004
Cokeria, raffineria, industria chimica e farmaceutica, industria della gomma e della plastica	17.331	405	554	261	152	1.372	18.703
Lavorazione di minerali non metalliferi (cemento, vetro, ceramica)	2.392	114	244	37	78	473	2.865
Siderurgia, industria metalmeccanica, elettronica e fabbricazione di mezzi di trasporto	66.027	1.757	2.189	738	966	5.650	71.677
Fabbricazione di mobili e altre industrie manifatturiere compreso il recupero e la preparazione per il riciclaggio	4.392	218	474	134	200	1.026	5.418
Produzione e distribuzione di energia elettrica, acqua e gas	2.110	27	59	8	23	117	2.227
COSTRUZIONI E INSTALLAZIONE DI IMPIANTI	6.980	1.415	1.188	122	667	3.392	10.372
Costruzioni edili, opere pubbliche e installazione dei servizi nei fabbricati	6.980	1.415	1.188	122	667	3.392	10.372
COMMERCIO, RIPARAZIONI, PUBBLICI ESERCIZI, TRASPORTI E COMUNICAZIONI	104.551	6.348	41.613	3.115	11.760	62.836	167.387
Commercio, manutenzione e riparazione di autoveicoli e motocicli, vendita al dettaglio di carburante per autotrazione	7.708	487	2.311	155	1.091	4.044	11.752
Commercio all'ingrosso e intermediari del commercio, esclusi autoveicoli e motocicli	15.587	1.304	3.079	316	935	5.634	21.221
Commercio al dettaglio escluso quello di autoveicoli e di motocicli, riparazione di beni personali e per la casa	42.886	2.914	26.812	1.194	6.397	37.317	80.203
Alberghi, campeggi, bar, ristoranti, ecc.	21.231	1.266	8.683	904	2.976	13.829	35.060
Trasporti (pubblici e privati), magazzinaggio, poste e telecomunicazioni	17.139	377	728	546	361	2.012	19.151
CREDITO, ASSICURAZIONI E ALTRI SERVIZI ALLA PRODUZIONE E/O AL CONSUMO	66.704	9.552	5.924	1.830	853	18.159	84.863
Credito, assicurazioni, intermediazione monetaria e finanziaria	24.259	1.086	1.356	116	340	2.898	27.157
Informatica e attività connesse, ricerca e sviluppo	10.632	657	705	214	65	1.641	12.273
Attività professionali e di consulenza, immobiliari e di noleggio (studi legali, di progettazione, di mercato, contabilità, vigilanza e pulizia)	31.813	7.809	3.863	1.500	448	13.620	45.433
SERVIZI SOCIALI E ALLE PERSONE	226.233	8.903	14.892	8.941	4.389	37.125	263.358
Pubblica Amministrazione centrale e locale, Difesa, attività giudiziarie, sicurezza nazionale, assicurazione sociale obbligatoria	41.018	486	-	-	-	486	41.504
Istruzione e formazione pubblica e privata	73.912	1.684	1.517	1.133	310	4.644	78.556
Sanità e assistenza sociale pubblica e privata	72.582	4.872	2.194	5.284	665	13.015	85.597
Organizzazioni associative, politiche e sindacali	4.159	112	147	109	25	393	4.552
Attività ricreative, culturali e sportive	4.467	888	989	426	84	2.387	6.854
Altre attività di servizi	13.155	861	9.126	1.093	817	11.897	25.052
Servizi domestici presso famiglie e convivenze	16.940	-	919	896	2.488	4.303	21.243
ORGANISMI INTERNAZIONALI O DI ALTRI PAESI	335	20	31	3	-	54	389
Organizzazioni ed organismi extraterritoriali	335	20	31	3	-	54	389
TOTALE	567.335	30.936	84.247	16.997	27.534	159.714	727.049

Tavola 13 - Occupati per classe di età, sesso e attività lavorativa svolta

ATTIVITÀ LAVORATIVA SVOLTA	Classi di età						
	15-19	20-24	25-29	30-34	35-39	40-44	45-49
TOTALE							
Svolge un lavoro operaio o di servizio non specializzato	6.118	20.691	29.314	37.027	38.082	36.252	31.898
È addetto/a a impianti fissi di produzione, a macchinari, a linee di montaggio o conduce veicoli	2.453	13.238	21.640	25.231	22.502	20.428	17.052
Svolge un'attività operaia qualificata	6.562	23.817	38.242	44.572	44.272	38.279	36.668
Coltiva piante e/o alleva animali	335	1.170	1.976	2.868	4.079	3.796	4.286
Svolge un'attività di vendita al pubblico o di servizio alle persone	4.925	22.856	34.356	39.634	34.101	28.978	21.933
Svolge un'attività impiegatizia di tipo non tecnico	1.267	13.676	21.289	23.671	24.141	23.097	21.754
Svolge un'attività tecnica, amministrativa, sportiva o artistica a media qualificazione	1.171	19.613	45.956	52.808	52.948	45.200	39.252
Svolge un'attività organizzativa, tecnica, intellettuale, scientifica o artistica ad elevata specializzazione	54	1.849	17.457	24.272	25.024	22.827	22.205
Gestisce un'impresa o dirige il lavoro di strutture organizzative complesse	226	3.448	14.788	20.060	30.019	25.621	27.060
Lavora come ufficiale, sottufficiale, allievo o volontario nelle Forze Armate	60	1.388	2.437	2.727	3.187	2.289	1.045
Totale	23.171	121.746	227.455	272.870	278.355	246.767	223.153

ATTIVITÀ LAVORATIVA SVOLTA	Classi di età						Totale
	50-54	55-59	60-64	65-69	70-74	75 e più	
TOTALE							
Svolge un lavoro operaio o di servizio non specializzato	32.449	14.949	7.122	1.418	546	446	256.312
È addetto/a a impianti fissi di produzione, a macchinari, a linee di montaggio o conduce veicoli	16.205	4.734	2.157	414	126	135	146.315
Svolge un'attività operaia qualificata	34.594	13.180	6.864	1.373	433	370	289.226
Coltiva piante e/o alleva animali	4.906	4.286	3.497	2.938	1.609	719	36.465
Svolge un'attività di vendita al pubblico o di servizio alle persone	19.952	10.778	5.374	1.947	804	586	226.224
Svolge un'attività impiegatizia di tipo non tecnico	15.724	4.503	1.186	173	72	101	150.654
Svolge un'attività tecnica, amministrativa, sportiva o artistica a media qualificazione	29.331	10.990	4.760	1.262	577	433	304.301
Svolge un'attività organizzativa, tecnica, intellettuale, scientifica o artistica ad elevata specializzazione	17.603	7.766	4.015	1.738	1.000	731	146.541
Gestisce un'impresa o dirige il lavoro di strutture organizzative complesse	24.516	19.165	10.591	4.818	2.081	1.341	183.734
Lavora come ufficiale, sottufficiale, allievo o volontario nelle Forze Armate	463	153	56	9	-	-	13.814
Totale	195.743	90.504	45.622	16.090	7.248	4.862	1.753.586

Tavola 13 segue - Occupati per classe di età, sesso e attività lavorativa svolta

ATTIVITÀ LAVORATIVA SVOLTA	Classi di età						
	15-19	20-24	25-29	30-34	35-39	40-44	45-49
MASCHI							
Svolge un lavoro operaio o di servizio non specializzato	4.362	12.933	16.468	20.450	19.327	17.691	15.437
È addetto a impianti fissi di produzione, a macchinari, a linee di montaggio o conduce veicoli	1.864	9.997	16.729	19.916	18.591	16.739	14.130
Svolge un'attività operaia qualificata	5.733	19.811	31.464	36.334	36.239	31.178	29.884
Coltiva piante e/o alleva animali	296	993	1.519	2.092	2.578	2.377	2.531
Svolge un'attività di vendita al pubblico o di servizio alle persone	1.447	7.613	13.194	16.051	13.864	12.295	9.378
Svolge un'attività impiegatizia di tipo non tecnico	209	2.164	3.980	4.849	5.523	5.716	6.833
Svolge un'attività tecnica, amministrativa, sportiva o artistica a media qualificazione	565	9.246	21.339	24.371	24.608	21.678	20.019
Svolge un'attività organizzativa, tecnica, intellettuale, scientifica o artistica ad elevata specializzazione	34	932	9.055	13.334	13.560	13.015	12.654
Gestisce un'impresa o dirige il lavoro di strutture organizzative complesse	136	2.328	9.916	13.970	21.275	18.517	19.676
Lavora come ufficiale, sottufficiale, allievo o volontario nelle Forze Armate	58	1.384	2.423	2.693	3.174	2.289	1.045
Totale	14.704	67.401	126.087	154.060	158.739	141.495	131.587

ATTIVITÀ LAVORATIVA SVOLTA	Classi di età						Totale
	50-54	55-59	60-64	65-69	70-74	75 e più	
MASCHI							
Svolge un lavoro operaio o di servizio non specializzato	15.772	6.446	4.372	893	352	263	134.766
È addetto a impianti fissi di produzione, a macchinari, a linee di montaggio o conduce veicoli	13.236	3.790	1.953	371	115	106	117.537
Svolge un'attività operaia qualificata	28.399	10.615	6.062	1.185	361	267	237.532
Coltiva piante e/o alleva animali	2.661	2.377	2.640	2.463	1.455	621	24.603
Svolge un'attività di vendita al pubblico o di servizio alle persone	8.496	4.647	2.787	1.011	411	281	91.475
Svolge un'attività impiegatizia di tipo non tecnico	5.808	1.725	602	63	19	40	37.531
Svolge un'attività tecnica, amministrativa, sportiva o artistica a media qualificazione	16.993	7.113	3.537	965	442	271	151.147
Svolge un'attività organizzativa, tecnica, intellettuale, scientifica o artistica ad elevata specializzazione	10.923	5.457	3.216	1.489	875	650	85.194
Gestisce un'impresa o dirige il lavoro di strutture organizzative complesse	18.185	14.177	8.391	3.843	1.616	975	133.005
Lavora come ufficiale, sottufficiale, allievo o volontario nelle Forze Armate	463	153	56	9	-	-	13.747
Totale	120.936	56.500	33.616	12.292	5.646	3.474	1.026.537

Tavola 13 segue - Occupati per classe di età, sesso e attività lavorativa svolta

ATTIVITÀ LAVORATIVA SVOLTA	Classi di età						
	15-19	20-24	25-29	30-34	35-39	40-44	45-49
FEMMINE							
Svolge un lavoro operaio o di servizio non specializzato	1.756	7.758	12.846	16.577	18.755	18.561	16.461
È addetta a impianti fissi di produzione, a macchinari, a linee di montaggio o conduce veicoli	589	3.241	4.911	5.315	3.911	3.689	2.922
Svolge un'attività operaia qualificata	829	4.006	6.778	8.238	8.033	7.101	6.784
Coltiva piante e/o alleva animali	39	177	457	776	1.501	1.419	1.755
Svolge un'attività di vendita al pubblico o di servizio alle persone	3.478	15.243	21.162	23.583	20.237	16.683	12.555
Svolge un'attività impiegatizia di tipo non tecnico	1.058	11.512	17.309	18.822	18.618	17.381	14.921
Svolge un'attività tecnica, amministrativa, sportiva o artistica a media qualificazione	606	10.367	24.617	28.437	28.340	23.522	19.233
Svolge un'attività organizzativa, tecnica, intellettuale, scientifica o artistica ad elevata specializzazione	20	917	8.402	10.938	11.464	9.812	9.551
Gestisce un'impresa o dirige il lavoro di strutture organizzative complesse	90	1.120	4.872	6.090	8.744	7.104	7.384
Lavora come ufficiale, sottufficiale, allieva o volontaria nelle Forze Armate	2	4	14	34	13	-	-
Totale	8.467	54.345	101.368	118.810	119.616	105.272	91.566

ATTIVITÀ LAVORATIVA SVOLTA	Classi di età						Totale
	50-54	55-59	60-64	65-69	70-74	75 e più	
FEMMINE							
Svolge un lavoro operaio o di servizio non specializzato	16.677	8.503	2.750	525	194	183	121.546
È addetta a impianti fissi di produzione, a macchinari, a linee di montaggio o conduce veicoli	2.969	944	204	43	11	29	28.778
Svolge un'attività operaia qualificata	6.195	2.565	802	188	72	103	51.694
Coltiva piante e/o alleva animali	2.245	1.909	857	475	154	98	11.862
Svolge un'attività di vendita al pubblico o di servizio alle persone	11.456	6.131	2.587	936	393	305	134.749
Svolge un'attività impiegatizia di tipo non tecnico	9.916	2.778	584	110	53	61	113.123
Svolge un'attività tecnica, amministrativa, sportiva o artistica a media qualificazione	12.338	3.877	1.223	297	135	162	153.154
Svolge un'attività organizzativa, tecnica, intellettuale, scientifica o artistica ad elevata specializzazione	6.680	2.309	799	249	125	81	61.347
Gestisce un'impresa o dirige il lavoro di strutture organizzative complesse	6.331	4.988	2.200	975	465	366	50.729
Lavora come ufficiale, sottufficiale, allieva o volontaria nelle Forze Armate	-	-	-	-	-	-	67
Totale	74.807	34.004	12.006	3.798	1.602	1.388	727.049

Tavola 14 - Occupati per classe di età, sesso, sezione di attività economica e posizione nella professione

SEZIONE DI ATTIVITÀ ECONOMICA POSIZIONE NELLA PROFESSIONE	Classi di età					
	15-19	20-24	25-29	30-34	35-39	40-44
TOTALE						
AGRICOLTURA, CACCIA E SILVICOLTURA	867	3.171	5.467	7.962	9.841	9.407
Dipendenti o in altra posizione subordinata	539	1.636	2.300	2.465	2.673	2.324
Indipendenti	328	1.535	3.167	5.497	7.168	7.083
PESCA, PISCICOLTURA E SERVIZI CONNESSI	32	159	245	222	227	227
Dipendenti o in altra posizione subordinata	31	130	188	161	154	150
Indipendenti	1	29	57	61	73	77
ESTRAZIONE DI MINERALI	66	294	655	778	843	745
Dipendenti o in altra posizione subordinata	62	274	589	684	740	665
Indipendenti	4	20	66	94	103	80
ATTIVITÀ MANIFATTURIERE	9.197	43.518	77.601	87.604	84.181	69.907
Dipendenti o in altra posizione subordinata	8.938	41.097	71.239	78.316	73.827	60.980
Indipendenti	259	2.421	6.362	9.288	10.354	8.927
PRODUZIONE E DISTRIBUZIONE DI ENERGIA ELETTRICA, GAS E ACQUA	134	492	1.000	1.629	2.229	2.282
Dipendenti o in altra posizione subordinata	128	437	881	1.453	2.021	2.118
Indipendenti	6	55	119	176	208	164
COSTRUZIONI	3.675	12.345	18.439	21.586	19.680	16.446
Dipendenti o in altra posizione subordinata	3.435	9.971	11.586	11.839	10.036	8.019
Indipendenti	240	2.374	6.853	9.747	9.644	8.427
COMMERCIO ALL'INGROSSO E AL DETTAGLIO; RIPARAZIONE DI AUTOVEICOLI, MOTOCICLI E DI BENI PERSONALI E PER LA CASA	3.498	20.093	33.617	39.243	37.908	31.138
Dipendenti o in altra posizione subordinata	3.219	16.577	23.220	23.175	19.460	13.883
Indipendenti	279	3.516	10.397	16.068	18.448	17.255
ALBERGHI E RISTORANTI	1.941	7.443	9.861	10.639	9.263	7.562
Dipendenti o in altra posizione subordinata	1.787	6.041	6.451	5.922	4.606	3.507
Indipendenti	154	1.402	3.410	4.717	4.657	4.055
TRASPORTI, MAGAZZINAGGIO E COMUNICAZIONI	311	3.747	9.145	11.076	11.991	14.577
Dipendenti o in altra posizione subordinata	272	3.187	7.724	8.932	9.579	12.356
Indipendenti	39	560	1.421	2.144	2.412	2.221
INTERMEDIAZIONE MONETARIA E FINANZIARIA	161	3.223	7.303	9.958	9.612	10.006
Dipendenti o in altra posizione subordinata	151	2.876	6.235	8.360	7.789	8.340
Indipendenti	10	347	1.068	1.598	1.823	1.666
ATTIVITÀ IMMOBILIARI, NOLEGGIO, INFORMATICA, RICERCA, ALTRE ATTIVITÀ PROFESSIONALI E IMPRENDITORIALI	881	11.028	21.605	24.229	20.223	14.159
Dipendenti o in altra posizione subordinata	818	9.690	16.282	15.437	11.782	7.665
Indipendenti	63	1.338	5.323	8.792	8.441	6.494
PUBBLICA AMMINISTRAZIONE E DIFESA; ASSICURAZIONE SOCIALE OBBLIGATORIA	231	3.647	9.461	13.497	19.233	19.821
Dipendenti o in altra posizione subordinata	231	3.618	9.318	13.290	18.985	19.659
Indipendenti	-	29	143	207	248	162
ISTRUZIONE	149	2.242	7.225	11.087	16.266	17.543
Dipendenti o in altra posizione subordinata	140	1.998	6.435	10.042	15.194	16.648
Indipendenti	9	244	790	1.045	1.072	895
SANITÀ E ALTRI SERVIZI SOCIALI	180	3.473	13.514	19.271	23.106	21.353
Dipendenti o in altra posizione subordinata	159	3.042	11.437	15.933	18.731	16.944
Indipendenti	21	431	2.077	3.338	4.375	4.409
ALTRI SERVIZI PUBBLICI, SOCIALI E PERSONALI	1.655	5.620	9.577	10.364	9.691	7.899
Dipendenti o in altra posizione subordinata	1.541	4.602	6.319	5.837	5.255	4.376
Indipendenti	114	1.018	3.258	4.527	4.436	3.523
SERVIZI DOMESTICI PRESSO FAMIGLIE E CONVIVENZE	191	1.228	2.631	3.582	3.931	3.615
Dipendenti o in altra posizione subordinata	168	1.025	2.158	2.807	3.078	2.827
Indipendenti	23	203	473	775	853	788
ORGANIZZAZIONI ED ORGANISMI EXTRATERRITORIALI	2	23	109	143	130	80
Dipendenti o in altra posizione subordinata	1	20	98	125	117	73
Indipendenti	1	3	11	18	13	7
TOTALE	23.171	121.746	227.455	272.870	278.355	246.767
Dipendenti o in altra posizione subordinata	21.620	106.221	182.460	204.778	204.027	180.534
Indipendenti	1.551	15.525	44.995	68.092	74.328	66.233

Tavola 14 segue - Occupati per classe di età, sesso, sezione di attività economica e posizione nella professione

SEZIONE DI ATTIVITÀ ECONOMICA POSIZIONE NELLA PROFESSIONE	Classi di età					Totale
	45-49	50-54	55-59	60-64	65 e più	
TOTALE						
AGRICOLTURA, CACCIA E SILVICOLTURA	9.211	10.524	7.578	6.024	6.797	76.849
Dipendenti o in altra posizione subordinata	2.102	2.046	1.316	787	592	18.780
Indipendenti	7.109	8.478	6.262	5.237	6.205	58.069
PESCA, PISCICOLTURA E SERVIZI CONNESSI	212	188	135	103	44	1.794
Dipendenti o in altra posizione subordinata	135	124	73	43	13	1.202
Indipendenti	77	64	62	60	31	592
ESTRAZIONE DI MINERALI	620	584	266	150	56	5.057
Dipendenti o in altra posizione subordinata	538	499	180	62	20	4.313
Indipendenti	82	85	86	88	36	744
ATTIVITÀ MANIFATTURIERE	67.311	63.056	22.090	8.872	4.206	537.543
Dipendenti o in altra posizione subordinata	58.554	53.485	15.094	3.736	972	466.238
Indipendenti	8.757	9.571	6.996	5.136	3.234	71.305
PRODUZIONE E DISTRIBUZIONE DI ENERGIA ELETTRICA, GAS E ACQUA	3.006	2.664	532	194	63	14.225
Dipendenti o in altra posizione subordinata	2.796	2.485	436	109	20	12.884
Indipendenti	210	179	96	85	43	1.341
COSTRUZIONI	14.182	13.047	8.062	5.088	1.838	134.388
Dipendenti o in altra posizione subordinata	6.850	6.057	2.972	1.501	251	72.517
Indipendenti	7.332	6.990	5.090	3.587	1.587	61.871
COMMERCIO ALL'INGROSSO E AL DETTAGLIO; RIPARAZIONE DI AUTOVEICOLI, MOTOCICLI E DI BENI PERSONALI E PER LA CASA	26.910	24.907	15.642	9.095	6.255	248.306
Dipendenti o in altra posizione subordinata	10.948	8.544	3.541	1.288	585	124.440
Indipendenti	15.962	16.363	12.101	7.807	5.670	123.866
ALBERGHI E RISTORANTI	6.180	5.686	3.665	1.846	1.068	65.154
Dipendenti o in altra posizione subordinata	2.625	2.174	1.221	413	159	34.906
Indipendenti	3.555	3.512	2.444	1.433	909	30.248
TRASPORTI, MAGAZZINAGGIO E COMUNICAZIONI	13.071	9.939	3.589	1.692	712	79.850
Dipendenti o in altra posizione subordinata	11.018	8.065	2.212	656	144	64.145
Indipendenti	2.053	1.874	1.377	1.036	568	15.705
INTERMEDIAZIONE MONETARIA E FINANZIARIA	8.262	7.229	2.757	1.095	362	59.968
Dipendenti o in altra posizione subordinata	6.912	5.989	1.850	413	82	48.997
Indipendenti	1.350	1.240	907	682	280	10.971
ATTIVITÀ IMMOBILIARI, NOLEGGIO, INFORMATICA, RICERCA, ALTRE ATTIVITÀ PROFESSIONALI E IMPRENDITORIALI	10.159	8.224	4.509	2.543	2.144	119.704
Dipendenti o in altra posizione subordinata	5.242	3.882	1.466	432	197	72.893
Indipendenti	4.917	4.342	3.043	2.111	1.947	46.811
PUBBLICA AMMINISTRAZIONE E DIFESA; ASSICURAZIONE SOCIALE OBBLIGATORIA	15.697	10.816	3.871	1.521	406	98.201
Dipendenti o in altra posizione subordinata	15.526	10.716	3.787	1.439	315	96.884
Indipendenti	171	100	84	82	91	1.317
ISTRUZIONE	20.120	16.738	6.731	2.728	1.076	101.905
Dipendenti o in altra posizione subordinata	19.250	15.971	6.080	2.107	703	94.568
Indipendenti	870	767	651	621	373	7.337
SANITÀ E ALTRI SERVIZI SOCIALI	18.147	13.063	5.423	2.164	1.495	121.189
Dipendenti o in altra posizione subordinata	14.153	10.414	4.100	1.178	444	96.535
Indipendenti	3.994	2.649	1.323	986	1.051	24.654
ALTRI SERVIZI PUBBLICI, SOCIALI E PERSONALI	6.666	5.882	3.481	1.772	1.348	63.955
Dipendenti o in altra posizione subordinata	3.610	2.894	1.421	610	555	37.020
Indipendenti	3.056	2.988	2.060	1.162	793	26.935
SERVIZI DOMESTICI PRESSO FAMIGLIE E CONVIVENZE	3.326	3.122	2.095	677	303	24.701
Dipendenti o in altra posizione subordinata	2.626	2.453	1.622	474	218	19.456
Indipendenti	700	669	473	203	85	5.245
ORGANIZZAZIONI ED ORGANISMI EXTRATERRITORIALI	73	74	78	58	27	797
Dipendenti o in altra posizione subordinata	63	65	60	28	18	668
Indipendenti	10	9	18	30	9	129
TOTALE	223.153	195.743	90.504	45.622	28.200	1.753.586
Dipendenti o in altra posizione subordinata	162.948	135.863	47.431	15.276	5.288	1.266.446
Indipendenti	60.205	59.880	43.073	30.346	22.912	487.140

Tavola 14 segue - Occupati per classe di età, sesso, sezione di attività economica e posizione nella professione

SEZIONE DI ATTIVITÀ ECONOMICA POSIZIONE NELLA PROFESSIONE	Classi di età					
	15-19	20-24	25-29	30-34	35-39	40-44
MASCHI						
AGRICOLTURA, CACCIA E SILVICOLTURA	692	2.347	3.679	5.110	5.922	5.497
Dipendenti o in altra posizione subordinata	408	1.096	1.387	1.449	1.548	1.285
Indipendenti	284	1.251	2.292	3.661	4.374	4.212
PESCA, PISCICOLTURA E SERVIZI CONNESSI	23	92	150	137	133	150
Dipendenti o in altra posizione subordinata	22	71	107	93	86	94
Indipendenti	1	21	43	44	47	56
ESTRAZIONE DI MINERALI	50	222	508	609	693	595
Dipendenti o in altra posizione subordinata	48	203	452	535	609	527
Indipendenti	2	19	56	74	84	68
ATTIVITÀ MANIFATTURIERE	6.536	28.357	50.874	58.878	58.543	48.169
Dipendenti o in altra posizione subordinata	6.352	26.660	46.278	52.012	50.790	41.416
Indipendenti	184	1.697	4.596	6.866	7.753	6.753
PRODUZIONE E DISTRIBUZIONE DI ENERGIA ELETTRICA, GAS E ACQUA	122	422	828	1.293	1.807	1.890
Dipendenti o in altra posizione subordinata	116	374	720	1.135	1.613	1.739
Indipendenti	6	48	108	158	194	151
COSTRUZIONI	3.529	11.225	16.611	19.535	17.929	15.161
Dipendenti o in altra posizione subordinata	3.295	8.995	10.192	10.446	8.899	7.203
Indipendenti	234	2.230	6.419	9.089	9.030	7.958
COMMERCIO ALL'INGROSSO E AL DETTAGLIO; RIPARAZIONE DI AUTOVEICOLI, MOTOCICLI E DI BENI PERSONALI E PER LA CASA	1.843	8.897	16.083	20.142	20.515	17.856
Dipendenti o in altra posizione subordinata	1.672	6.788	9.869	10.313	9.307	7.155
Indipendenti	171	2.109	6.214	9.829	11.208	10.701
ALBERGHI E RISTORANTI	823	3.030	4.452	5.046	4.316	3.515
Dipendenti o in altra posizione subordinata	750	2.281	2.547	2.356	1.742	1.373
Indipendenti	73	749	1.905	2.690	2.574	2.142
TRASPORTI, MAGAZZINAGGIO E COMUNICAZIONI	200	2.298	5.916	7.967	9.207	10.924
Dipendenti o in altra posizione subordinata	168	1.863	4.747	6.146	7.115	9.005
Indipendenti	32	435	1.169	1.821	2.092	1.919
INTERMEDIAZIONE MONETARIA E FINANZIARIA	27	914	3.056	4.679	5.122	5.163
Dipendenti o in altra posizione subordinata	22	730	2.320	3.536	3.819	3.955
Indipendenti	5	184	736	1.143	1.303	1.208
ATTIVITÀ IMMOBILIARI, NOLEGGIO, INFORMÁTICA, RICERCA, ALTRE ATTIVITÀ PROFESSIONALI E IMPRENDITORIALI	297	4.048	9.925	11.533	10.136	7.728
Dipendenti o in altra posizione subordinata	258	3.266	6.678	6.295	4.835	3.343
Indipendenti	39	782	3.247	5.238	5.301	4.385
PUBBLICA AMMINISTRAZIONE E DIFESA; ASSICURAZIONE SOCIALE OBBLIGATORIA	123	2.667	6.212	8.143	10.846	10.442
Dipendenti o in altra posizione subordinata	123	2.650	6.139	8.046	10.694	10.351
Indipendenti	-	17	73	97	152	91
ISTRUZIONE	45	408	1.421	2.093	3.000	3.651
Dipendenti o in altra posizione subordinata	40	356	1.190	1.797	2.651	3.313
Indipendenti	5	52	231	296	349	338
SANITÀ E ALTRI SERVIZI SOCIALI	36	650	2.634	4.195	5.660	6.459
Dipendenti o in altra posizione subordinata	31	543	2.050	2.997	3.803	4.274
Indipendenti	5	107	584	1.198	1.857	2.185
ALTRI SERVIZI PUBBLICI, SOCIALI E PERSONALI	324	1.624	3.320	4.110	4.274	3.756
Dipendenti o in altra posizione subordinata	277	1.206	2.039	2.210	2.387	2.193
Indipendenti	47	418	1.281	1.900	1.887	1.563
SERVIZI DOMESTICI PRESSO FAMIGLIE E CONVIVENZE	33	190	369	534	568	501
Dipendenti o in altra posizione subordinata	27	137	267	390	408	364
Indipendenti	6	53	102	144	160	137
ORGANIZZAZIONI ED ORGANISMI EXTRATERRITORIALI	1	10	49	56	68	38
Dipendenti o in altra posizione subordinata	1	8	45	49	61	35
Indipendenti	-	2	4	7	7	3
TOTALE	14.704	67.401	126.087	154.060	158.739	141.495
Dipendenti o in altra posizione subordinata	13.610	57.227	97.027	109.805	110.367	97.625
Indipendenti	1.094	10.174	29.060	44.255	48.372	43.870

Tavola 14 segue - Occupati per classe di età, sesso, sezione di attività economica e posizione nella professione

SEZIONE DI ATTIVITÀ ECONOMICA POSIZIONE NELLA PROFESSIONE	Classi di età					Totale
	45-49	50-54	55-59	60-64	65 e più	
MASCHI						
AGRICOLTURA, CACCIA E SILVICOLTURA	5.224	5.532	4.211	4.484	5.773	48.471
Dipendenti o in altra posizione subordinata	1.162	1.061	676	488	417	10.977
Indipendenti	4.062	4.471	3.535	3.996	5.356	37.494
PESCA, PISCICOLTURA E SERVIZI CONNESSI	131	113	83	54	31	1.097
Dipendenti o in altra posizione subordinata	79	73	39	21	7	692
Indipendenti	52	40	44	33	24	405
ESTRAZIONE DI MINERALI	483	474	213	132	46	4.025
Dipendenti o in altra posizione subordinata	423	403	141	54	15	3.410
Indipendenti	60	71	72	78	31	615
ATTIVITÀ MANIFATTURIERE	46.497	44.904	15.637	7.284	3.518	369.197
Dipendenti o in altra posizione subordinata	39.928	37.670	10.163	3.040	723	315.032
Indipendenti	6.569	7.234	5.474	4.244	2.795	54.165
PRODUZIONE E DISTRIBUZIONE DI ENERGIA ELETTRICA, GAS E ACQUA	2.578	2.367	462	178	51	11.998
Dipendenti o in altra posizione subordinata	2.381	2.205	374	100	17	10.774
Indipendenti	197	162	88	78	34	1.224
COSTRUZIONI	13.275	12.325	7.711	4.950	1.765	124.016
Dipendenti o in altra posizione subordinata	6.308	5.660	2.832	1.470	237	65.537
Indipendenti	6.967	6.665	4.879	3.480	1.528	58.479
COMMERCIO ALL'INGROSSO E AL DETTAGLIO; RIPARAZIONE DI AUTOVEICOLI, MOTOCICLI E DI BENI PERSONALI E PER LA CASA	15.644	14.631	9.371	6.057	4.091	135.130
Dipendenti o in altra posizione subordinata	5.613	4.536	1.828	833	345	58.259
Indipendenti	10.031	10.095	7.543	5.224	3.746	76.871
ALBERGHI E RISTORANTI	2.957	2.670	1.750	1.023	512	30.094
Dipendenti o in altra posizione subordinata	1.035	849	470	221	51	13.675
Indipendenti	1.922	1.821	1.280	802	461	16.419
TRASPORTI, MAGAZZINAGGIO E COMUNICAZIONI	10.613	8.250	3.126	1.549	649	60.699
Dipendenti o in altra posizione subordinata	8.783	6.579	1.890	588	122	47.006
Indipendenti	1.830	1.671	1.236	961	527	13.693
INTERMEDIAZIONE MONETARIA E FINANZIARIA	5.191	5.245	2.186	928	300	32.811
Dipendenti o in altra posizione subordinata	4.197	4.299	1.463	345	52	24.738
Indipendenti	994	946	723	583	248	8.073
ATTIVITÀ IMMOBILIARI, NOLEGGIO, INFORMATICA, RICERCA, ALTRE ATTIVITÀ PROFESSIONALI E IMPRENDITORIALI	5.977	5.307	3.135	2.065	1.847	61.998
Dipendenti o in altra posizione subordinata	2.529	2.079	758	272	135	30.448
Indipendenti	3.448	3.228	2.377	1.793	1.712	31.550
PUBBLICA AMMINISTRAZIONE E DIFESA; ASSICURAZIONE SOCIALE OBBLIGATORIA	8.326	6.229	2.305	1.105	299	56.697
Dipendenti o in altra posizione subordinata	8.212	6.159	2.237	1.033	222	55.866
Indipendenti	114	70	68	72	77	831
ISTRUZIONE	4.325	4.426	2.167	1.256	557	23.349
Dipendenti o in altra posizione subordinata	3.989	4.108	1.890	954	368	20.656
Indipendenti	336	318	277	302	189	2.693
SANITÀ E ALTRI SERVIZI SOCIALI	6.597	5.177	1.993	1.182	1.009	35.592
Dipendenti o in altra posizione subordinata	4.411	3.767	1.299	591	187	23.953
Indipendenti	2.186	1.410	694	591	822	11.639
ALTRI SERVIZI PUBBLICI, SOCIALI E PERSONALI	3.338	2.873	1.850	1.149	879	27.497
Dipendenti o in altra posizione subordinata	1.896	1.569	743	397	322	15.239
Indipendenti	1.442	1.304	1.107	752	557	12.258
SERVIZI DOMESTICI PRESSO FAMIGLIE E CONVIVENZE	397	369	250	179	68	3.458
Dipendenti o in altra posizione subordinata	298	272	181	121	51	2.516
Indipendenti	99	97	69	58	17	942
ORGANIZZAZIONI ED ORGANISMI EXTRATERRITORIALI	34	44	50	41	17	408
Dipendenti o in altra posizione subordinata	27	37	37	22	11	333
Indipendenti	7	7	13	19	6	75
TOTALE	131.587	120.936	56.500	33.616	21.412	1.026.537
Dipendenti o in altra posizione subordinata	91.271	81.326	27.021	10.550	3.282	699.111
Indipendenti	40.316	39.610	29.479	23.066	18.130	327.426

Tavola 14 segue - Occupati per classe di età, sesso, sezione di attività economica e posizione nella professione

SEZIONE DI ATTIVITÀ ECONOMICA POSIZIONE NELLA PROFESSIONE	Classi di età					
	15-19	20-24	25-29	30-34	35-39	40-44
FEMMINE						
AGRICOLTURA, CACCIA E SILVICOLTURA	175	824	1.788	2.852	3.919	3.910
Dipendenti o in altra posizione subordinata	131	540	913	1.016	1.125	1.039
Indipendenti	44	284	875	1.836	2.794	2.871
PESCA, PISCICOLTURA E SERVIZI CONNESSI	9	67	95	85	94	77
Dipendenti o in altra posizione subordinata	9	59	81	68	68	56
Indipendenti	-	8	14	17	26	21
ESTRAZIONE DI MINERALI	16	72	147	169	150	150
Dipendenti o in altra posizione subordinata	14	71	137	149	131	138
Indipendenti	2	1	10	20	19	12
ATTIVITÀ MANIFATTURIERE	2.661	15.161	26.727	28.726	25.638	21.738
Dipendenti o in altra posizione subordinata	2.586	14.437	24.961	26.304	23.037	19.564
Indipendenti	75	724	1.766	2.422	2.601	2.174
PRODUZIONE E DISTRIBUZIONE DI ENERGIA ELETTRICA, GAS E ACQUA	12	70	172	336	422	392
Dipendenti o in altra posizione subordinata	12	63	161	318	408	379
Indipendenti	-	7	11	18	14	13
COSTRUZIONI	146	1.120	1.828	2.051	1.751	1.285
Dipendenti o in altra posizione subordinata	140	976	1.394	1.393	1.137	816
Indipendenti	6	144	434	658	614	469
COMMERCIO ALL'INGROSSO E AL DETTAGLIO; RIPARAZIONE DI AUTOVEICOLI, MOTOCICLI E DI BENI PERSONALI E PER LA CASA	1.655	11.196	17.534	19.101	17.393	13.282
Dipendenti o in altra posizione subordinata	1.547	9.789	13.351	12.862	10.153	6.728
Indipendenti	108	1.407	4.183	6.239	7.240	6.554
ALBERGHI E RISTORANTI	1.118	4.413	5.409	5.593	4.947	4.047
Dipendenti o in altra posizione subordinata	1.037	3.760	3.904	3.566	2.864	2.134
Indipendenti	81	653	1.505	2.027	2.083	1.913
TRASPORTI, MAGAZZINAGGIO E COMUNICAZIONI	111	1.449	3.229	3.109	2.784	3.653
Dipendenti o in altra posizione subordinata	104	1.324	2.977	2.786	2.464	3.351
Indipendenti	7	125	252	323	320	302
INTERMEDIAZIONE MONETARIA E FINANZIARIA	134	2.309	4.247	5.279	4.490	4.843
Dipendenti o in altra posizione subordinata	129	2.146	3.915	4.824	3.970	4.385
Indipendenti	5	163	332	455	520	458
ATTIVITÀ IMMOBILIARI, NOLEGGIO, INFORMATICA, RICERCA, ALTRE ATTIVITÀ PROFESSIONALI E IMPRENDITORIALI	584	6.980	11.680	12.696	10.087	6.431
Dipendenti o in altra posizione subordinata	560	6.424	9.604	9.142	6.947	4.322
Indipendenti	24	556	2.076	3.554	3.140	2.109
PUBBLICA AMMINISTRAZIONE E DIFESA; ASSICURAZIONE SOCIALE OBBLIGATORIA	108	980	3.249	5.354	8.387	9.379
Dipendenti o in altra posizione subordinata	108	968	3.179	5.244	8.291	9.308
Indipendenti	-	12	70	110	96	71
ISTRUZIONE	104	1.834	5.804	8.994	13.266	13.892
Dipendenti o in altra posizione subordinata	100	1.642	5.245	8.245	12.543	13.335
Indipendenti	4	192	559	749	723	557
SANITÀ E ALTRI SERVIZI SOCIALI	144	2.823	10.880	15.076	17.446	14.894
Dipendenti o in altra posizione subordinata	128	2.499	9.387	12.936	14.928	12.670
Indipendenti	16	324	1.493	2.140	2.518	2.224
ALTRI SERVIZI PUBBLICI, SOCIALI E PERSONALI	1.331	3.996	6.257	6.254	5.417	4.143
Dipendenti o in altra posizione subordinata	1.264	3.396	4.280	3.627	2.868	2.183
Indipendenti	67	600	1.977	2.627	2.549	1.960
SERVIZI DOMESTICI PRESSO FAMIGLIE E CONVIVENZE	158	1.038	2.262	3.048	3.363	3.114
Dipendenti o in altra posizione subordinata	141	888	1.891	2.417	2.670	2.463
Indipendenti	17	150	371	631	693	651
ORGANIZZAZIONI ED ORGANISMI EXTRATERRITORIALI	1	13	60	87	62	42
Dipendenti o in altra posizione subordinata	-	12	53	76	56	38
Indipendenti	1	1	7	11	6	4
TOTALE	8.467	54.345	101.368	118.810	119.616	105.272
Dipendenti o in altra posizione subordinata	8.010	48.994	85.433	94.973	93.660	82.909
Indipendenti	457	5.351	15.935	23.837	25.956	22.363

Tavola 14 segue - Occupati per classe di età, sesso, sezione di attività economica e posizione nella professione

SEZIONE DI ATTIVITÀ ECONOMICA POSIZIONE NELLA PROFESSIONE	Classi di età					Totale
	45-49	50-54	55-59	60-64	65 e più	
FEMMINE						
AGRICOLTURA, CACCIA E SILVICOLTURA	3.987	4.992	3.367	1.540	1.024	28.378
Dipendenti o in altra posizione subordinata	940	985	640	299	175	7.803
Indipendenti	3.047	4.007	2.727	1.241	849	20.575
PESCA, PISCICOLTURA E SERVIZI CONNESSI	81	75	52	49	13	697
Dipendenti o in altra posizione subordinata	56	51	34	22	6	510
Indipendenti	25	24	18	27	7	187
ESTRAZIONE DI MINERALI	137	110	53	18	10	1.032
Dipendenti o in altra posizione subordinata	115	96	39	8	5	903
Indipendenti	22	14	14	10	5	129
ATTIVITÀ MANIFATTURIERE	20.814	18.152	6.453	1.588	688	168.346
Dipendenti o in altra posizione subordinata	18.626	15.815	4.931	696	249	151.206
Indipendenti	2.188	2.337	1.522	892	439	17.140
PRODUZIONE E DISTRIBUZIONE DI ENERGIA ELETTRICA, GAS E ACQUA	428	297	70	16	12	2.227
Dipendenti o in altra posizione subordinata	415	280	62	9	3	2.110
Indipendenti	13	17	8	7	9	117
COSTRUZIONI	907	722	351	138	73	10.372
Dipendenti o in altra posizione subordinata	542	397	140	31	14	6.980
Indipendenti	365	325	211	107	59	3.392
COMMERCIO ALL'INGROSSO E AL DETTAGLIO; RIPARAZIONE DI AUTOVEICOLI, MOTOCICLI E DI BENI PERSONALI E PER LA CASA	11.266	10.276	6.271	3.038	2.164	113.176
Dipendenti o in altra posizione subordinata	5.335	4.008	1.713	455	240	66.181
Indipendenti	5.931	6.268	4.558	2.583	1.924	46.995
ALBERGHI E RISTORANTI	3.223	3.016	1.915	823	556	35.060
Dipendenti o in altra posizione subordinata	1.590	1.325	751	192	108	21.231
Indipendenti	1.633	1.691	1.164	631	448	13.829
TRASPORTI, MAGAZZINAGGIO E COMUNICAZIONI	2.458	1.689	463	143	63	19.151
Dipendenti o in altra posizione subordinata	2.235	1.486	322	68	22	17.139
Indipendenti	223	203	141	75	41	2.012
INTERMEDIAZIONE MONETARIA E FINANZIARIA	3.071	1.984	571	167	62	27.157
Dipendenti o in altra posizione subordinata	2.715	1.690	387	68	30	24.259
Indipendenti	356	294	184	99	32	2.898
ATTIVITÀ IMMOBILIARI, NOLEGGIO, INFORMATICA, RICERCA, ALTRE ATTIVITÀ PROFESSIONALI E IMPRENDITORIALI	4.182	2.917	1.374	478	297	57.706
Dipendenti o in altra posizione subordinata	2.713	1.803	708	160	62	42.445
Indipendenti	1.469	1.114	666	318	235	15.261
PUBBLICA AMMINISTRAZIONE E DIFESA; ASSICURAZIONE SOCIALE OBBLIGATORIA	7.371	4.587	1.566	416	107	41.504
Dipendenti o in altra posizione subordinata	7.314	4.557	1.550	406	93	41.018
Indipendenti	57	30	16	10	14	486
ISTRUZIONE	15.795	12.312	4.564	1.472	519	78.556
Dipendenti o in altra posizione subordinata	15.261	11.863	4.190	1.153	335	73.912
Indipendenti	534	449	374	319	184	4.644
SANITÀ E ALTRI SERVIZI SOCIALI	11.550	7.886	3.430	982	486	85.597
Dipendenti o in altra posizione subordinata	9.742	6.647	2.801	587	257	72.582
Indipendenti	1.808	1.239	629	395	229	13.015
ALTRI SERVIZI PUBBLICI, SOCIALI E PERSONALI	3.328	3.009	1.631	623	469	36.458
Dipendenti o in altra posizione subordinata	1.714	1.325	678	213	233	21.781
Indipendenti	1.614	1.684	953	410	236	14.677
SERVIZI DOMESTICI PRESSO FAMIGLIE E CONVIVENZE	2.929	2.753	1.845	498	235	21.243
Dipendenti o in altra posizione subordinata	2.328	2.181	1.441	353	167	16.940
Indipendenti	601	572	404	145	68	4.303
ORGANIZZAZIONI ED ORGANISMI EXTRATERRITORIALI	39	30	28	17	10	389
Dipendenti o in altra posizione subordinata	36	28	23	6	7	335
Indipendenti	3	2	5	11	3	54
TOTALE	91.566	74.807	34.004	12.006	6.788	727.049
Dipendenti o in altra posizione subordinata	71.677	54.537	20.410	4.726	2.006	567.335
Indipendenti	19.889	20.270	13.594	7.280	4.782	159.714

Tavola 15 - Occupati per grado di istruzione, sesso, attività economica e posizione nella professione

ATTIVITÀ ECONOMICA POSIZIONE NELLA PROFESSIONE	Grado di Istruzione						Totale
	Laurea	Diploma universitario o terziario di tipo non universitario	Diploma di scuola secondaria superiore	Licenza di scuola media inferiore o di avviamento professionale	Licenza di scuola elementare	Nessun titolo di studio	
TOTALE							
Agricoltura	1.557	393	15.298	32.796	27.192	1.407	78.643
Dipendente o in altra posizione subordinata	607	153	4.959	9.046	4.598	619	19.982
Imprenditore e Libero professionista	380	31	871	462	196	4	1.944
Lavoratore in proprio	459	145	7.071	17.985	18.585	644	44.889
Socio di cooperativa	19	8	174	335	141	34	711
Coadiuvante familiare	92	56	2.223	4.968	3.672	106	11.117
Industria	31.857	4.943	235.230	324.596	86.752	7.835	691.213
Dipendente o in altra posizione subordinata	24.714	4.063	194.776	263.228	62.753	6.418	555.952
Imprenditore e Libero professionista	5.242	370	15.390	8.496	3.205	96	32.799
Lavoratore in proprio	1.677	414	20.772	45.100	18.704	1.108	87.775
Socio di cooperativa	126	45	1.807	3.726	904	137	6.745
Coadiuvante familiare	98	51	2.485	4.046	1.186	76	7.942
Altre attività	136.093	27.133	429.809	317.249	68.287	5.159	983.730
Dipendente o in altra posizione subordinata	96.036	22.088	324.437	209.200	35.444	3.307	690.512
Imprenditore e Libero professionista	30.671	2.388	35.764	7.549	2.053	62	78.487
Lavoratore in proprio	7.391	1.613	54.041	78.923	24.473	1.296	167.737
Socio di cooperativa	1.251	841	7.558	9.828	2.077	207	21.762
Coadiuvante familiare	744	203	8.009	11.749	4.240	287	25.232
Totale	169.507	32.469	680.337	674.641	182.231	14.401	1.753.586
Dipendente o in altra posizione subordinata	121.357	26.304	524.172	481.474	102.795	10.344	1.266.446
Imprenditore e Libero professionista	36.293	2.789	52.025	16.507	5.454	162	113.230
Lavoratore in proprio	9.527	2.172	81.884	142.008	61.762	3.048	300.401
Socio di cooperativa	1.396	894	9.539	13.889	3.122	378	29.218
Coadiuvante familiare	934	310	12.717	20.763	9.098	469	44.291

Tavola 15 segue - Occupati per grado di istruzione, sesso, attività economica e posizione nella professione

ATTIVITÀ ECONOMICA POSIZIONE NELLA PROFESSIONE	Grado di istruzione						Totale
	Laurea	Diploma universitario o terziario di tipo non universitario	Diploma di scuola secondaria superiore	Licenza di scuola media inferiore o di avviamento professionale	Licenza di scuola elementare	Nessun titolo di studio	
MASCHI							
Agricoltura	1.014	237	9.789	20.686	16.928	914	49.568
Dipendente o in altra posizione subordinata	383	84	2.898	5.397	2.496	411	11.669
Imprenditore e Libero professionista	279	20	729	382	150	3	1.563
Lavoratore in proprio	307	110	5.170	12.881	13.100	445	32.013
Socio di cooperativa	13	4	121	239	78	16	471
Coadiuvante familiare	32	19	871	1.787	1.104	39	3.852
Industria	23.562	3.187	168.965	242.962	64.284	6.276	509.236
Dipendente o in altra posizione subordinata	17.945	2.586	135.567	190.053	43.558	5.044	394.753
Imprenditore e Libero professionista	4.168	264	12.876	7.047	2.628	84	27.067
Lavoratore in proprio	1.325	292	18.082	41.176	16.975	1.014	78.864
Socio di cooperativa	85	26	1.027	2.095	543	101	3.877
Coadiuvante familiare	39	19	1.413	2.591	580	33	4.675
Altre attività	68.637	8.871	192.448	160.947	34.273	2.557	467.733
Dipendente o in altra posizione subordinata	43.283	6.531	127.091	98.295	15.992	1.497	292.689
Imprenditore e Libero professionista	19.897	1.202	26.102	5.119	1.318	26	53.664
Lavoratore in proprio	4.759	838	33.880	49.766	15.165	869	105.277
Socio di cooperativa	450	248	2.708	3.560	809	98	7.873
Coadiuvante familiare	248	52	2.667	4.207	989	67	8.230
Totale	93.213	12.295	371.202	424.595	115.485	9.747	1.026.537
Dipendente o in altra posizione subordinata	61.611	9.201	265.556	293.745	62.046	6.952	699.111
Imprenditore e Libero professionista	24.344	1.486	39.707	12.548	4.096	113	82.294
Lavoratore in proprio	6.391	1.240	57.132	103.823	45.240	2.328	216.154
Socio di cooperativa	548	278	3.856	5.894	1.430	215	12.221
Coadiuvante familiare	319	90	4.951	8.585	2.673	139	16.757
FEMMINE							
Agricoltura	543	156	5.509	12.110	10.264	493	29.075
Dipendente o in altra posizione subordinata	224	69	2.061	3.649	2.102	208	8.313
Imprenditore e Libero professionista	101	11	142	80	46	1	381
Lavoratore in proprio	152	35	1.901	5.104	5.485	199	12.876
Socio di cooperativa	6	4	53	96	63	18	240
Coadiuvante familiare	60	37	1.352	3.181	2.568	67	7.265
Industria	8.295	1.756	66.265	81.634	22.468	1.559	181.977
Dipendente o in altra posizione subordinata	6.769	1.477	59.209	73.175	19.195	1.374	161.199
Imprenditore e Libero professionista	1.074	106	2.514	1.449	577	12	5.732
Lavoratore in proprio	352	122	2.690	3.924	1.729	94	8.911
Socio di cooperativa	41	19	780	1.631	361	36	2.868
Coadiuvante familiare	59	32	1.072	1.455	606	43	3.267
Altre attività	67.456	18.262	237.361	156.302	34.014	2.602	515.997
Dipendente o in altra posizione subordinata	52.753	15.557	197.346	110.905	19.452	1.810	397.823
Imprenditore e Libero professionista	10.774	1.186	9.662	2.430	735	36	24.823
Lavoratore in proprio	2.632	775	20.161	29.157	9.308	427	62.460
Socio di cooperativa	801	593	4.850	6.268	1.268	109	13.889
Coadiuvante familiare	496	151	5.342	7.542	3.251	220	17.002
Totale	76.294	20.174	309.135	250.046	66.746	4.654	727.049
Dipendente o in altra posizione subordinata	59.746	17.103	258.616	187.729	40.749	3.392	567.335
Imprenditore e Libero professionista	11.949	1.303	12.318	3.959	1.358	49	30.936
Lavoratore in proprio	3.136	932	24.752	38.185	16.522	720	84.247
Socio di cooperativa	848	616	5.683	7.995	1.692	163	16.997
Coadiuvante familiare	615	220	7.766	12.178	6.425	330	27.534

Tavola 16 - Occupati per posizione nella professione, sesso e numero di ore lavorate

ORE DI LAVORO EFFETTUATE	Dipendente o in altra posizione subordinata	Indipendente					Totale	Totale
		Imprenditore	Libero professionista	Lavoratore in proprio	Socio di cooperativa	Coadiuvante familiare		
TOTALE								
Nessuna	63.601	1.068	2.090	9.888	2.008	1.622	16.676	80.277
Meno di 12	21.637	1.055	2.730	8.833	948	2.117	15.683	37.320
Da 12 a 24	114.630	1.273	5.256	12.897	3.812	4.879	28.117	142.747
Da 25 a 35	105.641	2.070	8.273	23.964	4.348	5.329	43.984	149.625
Da 36 a 40	798.699	16.990	21.053	100.896	12.868	12.792	164.599	963.298
Oltre 40	162.238	27.801	23.571	143.923	5.234	17.552	218.081	380.319
Totale	1.266.446	50.257	62.973	300.401	29.218	44.291	487.140	1.753.586
MASCHI								
Nessuna	25.753	553	1.132	6.278	545	383	8.891	34.644
meno di 12	8.858	685	1.519	5.337	315	460	8.316	17.174
da 12 a 24	22.063	558	2.535	6.510	736	778	11.117	33.180
da 25 a 35	31.587	1.055	4.648	14.735	1.022	1.258	22.718	54.305
da 36 a 40	488.389	12.379	14.928	74.722	6.275	5.749	114.053	602.442
oltre 40	122.461	23.224	19.078	108.572	3.328	8.129	162.331	284.792
Totale	699.111	38.454	43.840	216.154	12.221	16.757	327.426	1.026.537
FEMMINE								
Nessuna	37.848	515	958	3.610	1.463	1.239	7.785	45.633
meno di 12	12.779	370	1.211	3.496	633	1.657	7.367	20.146
da 12 a 24	92.567	715	2.721	6.387	3.076	4.101	17.000	109.567
da 25 a 35	74.054	1.015	3.625	9.229	3.326	4.071	21.266	95.320
da 36 a 40	310.310	4.611	6.125	26.174	6.593	7.043	50.546	360.856
oltre 40	39.777	4.577	4.493	35.351	1.906	9.423	55.750	95.527
Totale	567.335	11.803	19.133	84.247	16.997	27.534	159.714	727.049

Tavola 17 - Occupati per tipologia di attività lavorativa, sesso e classe di età

CLASSI DI ETÀ	Tipologia di attività lavorativa				Totale	
	A tempo pieno		A tempo parziale		MF	M
	MF	M	MF	M		
15-19	20.413	13.654	2.758	1.050	23.171	14.704
20-24	107.236	63.537	14.510	3.864	121.746	67.401
25-29	202.963	121.204	24.492	4.883	227.455	126.087
30-34	243.275	149.857	29.595	4.203	272.870	154.060
35-39	247.866	155.207	30.489	3.532	278.355	158.739
40-44	222.913	138.419	23.854	3.076	246.767	141.495
45-49	205.859	128.879	17.294	2.708	223.153	131.587
50-54	181.911	118.217	13.832	2.719	195.743	120.936
55-59	81.376	53.771	9.128	2.729	90.504	56.500
60-64	40.535	30.815	5.087	2.801	45.622	33.616
65 e più	23.778	18.328	4.422	3.084	28.200	21.412
Totale	1.578.125	991.888	175.461	34.649	1.753.586	1.026.537

Tavola 18 - Occupati per stato civile, sesso e attività lavorativa svolta

ATTIVITÀ LAVORATIVA SVOLTA	Stato civile			
	Celibi/nubili	Coniugati/e		Separati/e legalmente
		Totale	Di cui separati/e di fatto	
TOTALE				
Svolge un lavoro operaio o di servizio non specializzato	77.451	157.913	2.536	9.283
È addetto/a a impianti fissi di produzione, a macchinari, a linee di montaggio o conduce veicoli	50.535	86.875	1.231	4.640
Svolge un'attività operaia qualificata	95.638	175.450	2.490	9.088
Coltiva piante e/o alleva animali	9.039	25.373	165	521
Svolge un'attività di vendita al pubblico o di servizio alle persone	79.375	127.396	2.240	9.012
Svolge un'attività impiegatizia di tipo non tecnico	49.209	88.144	1.168	5.894
Svolge un'attività tecnica, amministrativa, sportiva o artistica a media qualificazione	103.348	178.045	2.282	10.778
Svolge un'attività organizzativa, tecnica, intellettuale, scientifica o artistica ad elevata specializzazione	47.943	88.409	1.009	4.577
Gestisce un'impresa o dirige il lavoro di strutture organizzative complesse	39.882	127.549	1.679	6.815
Lavora come ufficiale, sottufficiale, allievo o volontario nelle Forze Armate	4.438	8.747	92	403
Totale	556.858	1.063.901	14.892	61.011

ATTIVITÀ LAVORATIVA SVOLTA	Stato civile		
	Divorziati/e	Vedovi/e	Totale
TOTALE			
Svolge un lavoro operaio o di servizio non specializzato	6.775	4.890	256.312
È addetto/a a impianti fissi di produzione, a macchinari, a linee di montaggio o conduce veicoli	3.130	1.135	146.315
Svolge un'attività operaia qualificata	6.433	2.617	289.226
Coltiva piante e/o alleva animali	482	1.050	36.465
Svolge un'attività di vendita al pubblico o di servizio alle persone	6.818	3.623	226.224
Svolge un'attività impiegatizia di tipo non tecnico	5.284	2.123	150.654
Svolge un'attività tecnica, amministrativa, sportiva o artistica a media qualificazione	9.103	3.027	304.301
Svolge un'attività organizzativa, tecnica, intellettuale, scientifica o artistica ad elevata specializzazione	4.214	1.398	146.541
Gestisce un'impresa o dirige il lavoro di strutture organizzative complesse	5.957	3.531	183.734
Lavora come ufficiale, sottufficiale, allievo o volontario nelle Forze Armate	200	26	13.814
Totale	48.396	23.420	1.753.586

Tavola 18 segue - Occupati per stato civile, sesso e attività lavorativa svolta

ATTIVITÀ LAVORATIVA SVOLTA	Stato civile			
	Celibi	Coniugati		Separati legalmente
		Totale	Di cui separati di fatto	
MASCHI				
Svolge un lavoro operaio o di servizio non specializzato	50.690	77.397	1.028	3.525
È addetto a impianti fissi di produzione, a macchinari, a linee di montaggio o conduce veicoli	41.870	69.562	896	3.344
Svolge un'attività operaia qualificata	82.429	142.723	1.916	6.680
Coltiva piante e/o alleva animali	7.891	15.616	114	342
Svolge un'attività di vendita al pubblico o di servizio alle persone	35.414	50.632	755	2.864
Svolge un'attività impiegatizia di tipo non tecnico	11.974	23.288	231	1.186
Svolge un'attività tecnica, amministrativa, sportiva o artistica a media qualificazione	54.956	87.456	1.044	4.508
Svolge un'attività organizzativa, tecnica, intellettuale, scientifica o artistica ad elevata specializzazione	28.167	52.071	567	2.457
Gestisce un'impresa o dirige il lavoro di strutture organizzative complesse	29.479	94.017	1.163	4.499
Lavora come ufficiale, sottufficiale, allievo o volontario nelle Forze Armate	4.404	8.717	92	401
Totale	347.274	621.479	7.806	29.806

ATTIVITÀ LAVORATIVA SVOLTA	Stato civile		
	Divorziati	Vedovi	Totale
	MASCHI		
Svolge un lavoro operaio o di servizio non specializzato	2.407	747	134.766
È addetto a impianti fissi di produzione, a macchinari, a linee di montaggio o conduce veicoli	2.232	529	117.537
Svolge un'attività operaia qualificata	4.455	1.245	237.532
Coltiva piante e/o alleva animali	344	410	24.603
Svolge un'attività di vendita al pubblico o di servizio alle persone	2.072	493	91.475
Svolge un'attività impiegatizia di tipo non tecnico	907	176	37.531
Svolge un'attività tecnica, amministrativa, sportiva o artistica a media qualificazione	3.454	773	151.147
Svolge un'attività organizzativa, tecnica, intellettuale, scientifica o artistica ad elevata specializzazione	1.945	554	85.194
Gestisce un'impresa o dirige il lavoro di strutture organizzative complesse	3.642	1.368	133.005
Lavora come ufficiale, sottufficiale, allievo o volontario nelle Forze Armate	199	26	13.747
Totale	21.657	6.321	1.026.537

Tavola 18 segue - Occupati per stato civile, sesso e attività lavorativa svolta

ATTIVITÀ LAVORATIVA SVOLTA	Stato civile			
	Nubili	Coniugate		Separate legalmente
		Totale	Di cui separate di fatto	
FEMMINE				
Svolge un lavoro operaio o di servizio non specializzato	26.761	80.516	1.508	5.758
È addetta a impianti fissi di produzione, a macchinari, a linee di montaggio o conduce veicoli	8.665	17.313	335	1.296
Svolge un'attività operaia qualificata	13.209	32.727	574	2.408
Coltiva piante e/o alleva animali	1.148	9.757	51	179
Svolge un'attività di vendita al pubblico o di servizio alle persone	43.961	76.764	1.485	6.148
Svolge un'attività impiegatizia di tipo non tecnico	37.235	64.856	937	4.708
Svolge un'attività tecnica, amministrativa, sportiva o artistica a media qualificazione	48.392	90.589	1.238	6.270
Svolge un'attività organizzativa, tecnica, intellettuale, scientifica o artistica ad elevata specializzazione	19.776	36.338	442	2.120
Gestisce un'impresa o dirige il lavoro di strutture organizzative complesse	10.403	33.532	516	2.316
Lavora come ufficiale, sottufficiale, allieva o volontaria nelle Forze Armate	34	30	-	2
Totale	209.584	442.422	7.086	31.205

ATTIVITÀ LAVORATIVA SVOLTA	Stato civile		
	Divorziate	Vedove	Totale
	FEMMINE		
Svolge un lavoro operaio o di servizio non specializzato	4.368	4.143	121.546
È addetta a impianti fissi di produzione, a macchinari, a linee di montaggio o conduce veicoli	898	606	28.778
Svolge un'attività operaia qualificata	1.978	1.372	51.694
Coltiva piante e/o alleva animali	138	640	11.862
Svolge un'attività di vendita al pubblico o di servizio alle persone	4.746	3.130	134.749
Svolge un'attività impiegatizia di tipo non tecnico	4.377	1.947	113.123
Svolge un'attività tecnica, amministrativa, sportiva o artistica a media qualificazione	5.649	2.254	153.154
Svolge un'attività organizzativa, tecnica, intellettuale, scientifica o artistica ad elevata specializzazione	2.269	844	61.347
Gestisce un'impresa o dirige il lavoro di strutture organizzative complesse	2.315	2.163	50.729
Lavora come ufficiale, sottufficiale, allieva o volontaria nelle Forze Armate	1	-	67
Totale	26.739	17.099	727.049

Tavola 19 - Occupati per stato civile, sesso, sezione di attività economica e posizione nella professione

SEZIONI DI ATTIVITÀ ECONOMICA POSIZIONE NELLA PROFESSIONE	Stato civile						Totale
	Celibi/nubili	Coniugati/e		Separati/e legalmente	Divorziati/e	Vedovi/e	
		Totale	Di cui separati/e di fatto				
TOTALE							
AGRICOLTURA, CACCIA E SILVICOLTURA	20.273	52.359	383	1.256	1.078	1.883	76.849
Dipendente o in altra posizione subordinata	6.279	11.180	172	525	432	364	18.780
Imprenditore e Libero professionista	425	1.303	12	48	41	49	1.866
Lavoratore in proprio	10.752	31.309	173	593	528	1.290	44.472
Socio di cooperativa	221	383	10	34	22	11	671
Coadiuvante familiare	2.596	8.184	16	56	55	169	11.060
PESCA, PISCICOLTURA E SERVIZI CONNESSI	648	990	20	64	51	41	1.794
Dipendente o in altra posizione subordinata	486	621	13	42	29	24	1.202
Imprenditore e Libero professionista	28	43	-	1	4	2	78
Lavoratore in proprio	97	274	5	16	16	14	417
Socio di cooperativa	16	20	1	3	1	-	40
Coadiuvante familiare	21	32	1	2	1	1	57
ESTRAZIONE DI MINERALI	1.587	3.156	35	153	113	48	5.057
Dipendente o in altra posizione subordinata	1.417	2.637	30	129	96	34	4.313
Imprenditore e Libero professionista	47	169	-	9	7	5	237
Lavoratore in proprio	79	295	5	14	8	9	405
Socio di cooperativa	23	30	-	1	1	-	55
Coadiuvante familiare	21	25	-	-	1	-	47
ATTIVITÀ MANIFATTURIERE	177.966	324.928	4.083	16.982	12.115	5.552	537.543
Dipendente o in altra posizione subordinata	161.888	275.213	3.407	14.550	10.217	4.370	466.238
Imprenditore e Libero professionista	3.728	14.756	171	691	579	392	20.146
Lavoratore in proprio	8.902	28.986	384	1.408	1.121	673	41.090
Socio di cooperativa	2.014	2.947	97	273	148	69	5.451
Coadiuvante familiare	1.434	3.026	24	60	50	48	4.618
PRODUZIONE E DISTRIBUZIONE DI ENERGIA ELETTRICA, GAS E ACQUA	3.345	9.900	126	451	416	113	14.225
Dipendente o in altra posizione subordinata	3.013	9.004	108	398	377	92	12.884
Imprenditore e Libero professionista	58	169	2	16	6	5	254
Lavoratore in proprio	213	662	14	32	30	13	950
Socio di cooperativa	35	32	-	2	3	3	75
Coadiuvante familiare	26	33	2	3	-	-	62
COSTRUZIONI	46.462	80.658	1.180	3.811	2.585	872	134.388
Dipendente o in altra posizione subordinata	31.203	38.025	553	1.770	1.163	356	72.517
Imprenditore e Libero professionista	2.839	8.499	105	390	295	139	12.162
Lavoratore in proprio	10.445	31.881	483	1.571	1.073	360	45.330
Socio di cooperativa	425	661	22	35	37	6	1.164
Coadiuvante familiare	1.550	1.592	17	45	17	11	3.215
COMMERCIO ALL'INGROSSO E AL DETTAGLIO; RIPARAZIONE DI AUTOVEICOLI, MOTOCICLI E DI BENI PERSONALI E PER LA CASA	77.958	150.829	2.148	8.714	6.969	3.836	248.306
Dipendente o in altra posizione subordinata	51.824	63.945	1.033	4.425	3.140	1.106	124.440
Imprenditore e Libero professionista	3.898	11.785	174	698	671	388	17.440
Lavoratore in proprio	18.282	63.419	854	3.298	2.929	2.182	90.110
Socio di cooperativa	1.004	1.783	41	151	108	38	3.084
Coadiuvante familiare	2.950	9.897	46	142	121	122	13.232
ALBERGHI E RISTORANTI	24.869	34.143	773	2.830	2.116	1.196	65.154
Dipendente o in altra posizione subordinata	16.837	15.037	411	1.556	1.017	459	34.906
Imprenditore e Libero professionista	1.052	2.140	44	155	143	107	3.597
Lavoratore in proprio	5.181	12.869	250	931	800	543	20.324
Socio di cooperativa	536	787	36	101	73	34	1.531
Coadiuvante familiare	1.263	3.310	32	87	83	53	4.796
TRASPORTI, MAGAZZINAGGIO E COMUNICAZIONI	22.280	51.521	712	2.986	2.361	702	79.850
Dipendente o in altra posizione subordinata	18.369	41.080	537	2.355	1.841	500	64.145
Imprenditore e Libero professionista	406	1.355	15	84	59	35	1.939
Lavoratore in proprio	2.306	7.140	126	397	361	139	10.343
Socio di cooperativa	913	1.399	33	134	86	24	2.556
Coadiuvante familiare	286	547	1	16	14	4	867
INTERMEDIAZIONE MONETARIA E FINANZIARIA	18.137	37.148	434	2.127	1.976	580	59.968
Dipendente o in altra posizione subordinata	15.093	30.323	324	1.580	1.551	450	48.997
Imprenditore e Libero professionista	1.520	2.992	54	265	203	43	5.023
Lavoratore in proprio	1.368	3.390	53	264	212	82	5.316
Socio di cooperativa	86	121	2	13	5	2	227
Coadiuvante familiare	70	322	1	5	5	3	405

Tavola 19 segue - Occupati per stato civile, sesso, sezione di attività economica e posizione nella professione

SEZIONI DI ATTIVITÀ ECONOMICA POSIZIONE NELLA PROFESSIONE	Stato civile						Totale
	Celibi/nubili	Coniugati/e		Separati/e legalmente	Divorziati/e	Vedovi/e	
		Totale	Di cui separati/e di fatto				
TOTALE							
ATTIVITÀ IMMOBILIARI, NOLEGGIO, INFORMATICA, RICERCA, ALTRE ATTIVITÀ PROFESSIONALI E IMPRENDITORIALI	49.233	62.525	864	3.741	3.148	1.057	119.704
Dipendente o in altra posizione subordinata	34.553	34.244	448	2.042	1.565	489	72.893
Imprenditore e Libero professionista	9.313	17.885	222	973	884	300	29.355
Lavoratore in proprio	4.279	8.483	145	563	586	207	14.118
Socio di cooperativa	921	1.363	48	156	101	53	2.594
Coadiuvante familiare	167	550	1	7	12	8	744
PUBBLICA AMMINISTRAZIONE E DIFESA; ASSICURAZIONE SOCIALE OBBLIGATORIA	27.009	62.625	832	3.941	3.414	1.212	98.201
Dipendente o in altra posizione subordinata	26.505	61.949	816	3.879	3.360	1.191	96.884
Imprenditore e Libero professionista	504	676	16	62	54	21	1.317
Lavoratore in proprio	-	-	-	-	-	-	-
Socio di cooperativa	-	-	-	-	-	-	-
Coadiuvante familiare	-	-	-	-	-	-	-
ISTRUZIONE	23.931	68.687	772	3.599	3.588	2.100	101.905
Dipendente o in altra posizione subordinata	21.351	64.740	685	3.279	3.265	1.933	94.568
Imprenditore e Libero professionista	1.082	1.656	36	122	144	54	3.058
Lavoratore in proprio	746	1.495	34	118	131	81	2.571
Socio di cooperativa	603	606	16	78	44	26	1.357
Coadiuvante familiare	149	190	1	2	4	6	351
SANITÀ E ALTRI SERVIZI SOCIALI	31.646	75.814	1.427	6.244	5.114	2.371	121.189
Dipendente o in altra posizione subordinata	25.428	60.346	1.081	4.887	4.004	1.870	96.535
Imprenditore e Libero professionista	2.949	8.179	127	579	491	180	12.378
Lavoratore in proprio	1.081	3.402	83	261	247	142	5.133
Socio di cooperativa	2.037	3.307	126	501	356	159	6.360
Coadiuvante familiare	151	580	10	16	16	20	783
ALTRI SERVIZI PUBBLICI, SOCIALI E PERSONALI	25.222	32.968	611	2.638	2.197	930	63.955
Dipendente o in altra posizione subordinata	16.987	17.170	330	1.404	1.026	433	37.020
Imprenditore e Libero professionista	1.812	2.081	35	181	197	59	4.330
Lavoratore in proprio	4.808	11.418	189	869	829	386	18.310
Socio di cooperativa	1.209	1.417	49	149	115	38	2.928
Coadiuvante familiare	406	882	8	35	30	14	1.367
SERVIZI DOMESTICI PRESSO FAMIGLIE E CONVIVENZE	5.967	15.261	485	1.440	1.126	907	24.701
Dipendente o in altra posizione subordinata	4.710	12.082	366	1.099	850	715	19.456
Imprenditore e Libero professionista	-	-	-	-	-	-	-
Lavoratore in proprio	317	909	34	76	72	65	1.439
Socio di cooperativa	326	590	28	110	58	35	1.119
Coadiuvante familiare	614	1.680	57	155	146	92	2.687
ORGANIZZAZIONI ED ORGANISMI EXTRATERRITORIALI	325	389	7	34	29	20	797
Dipendente o in altra posizione subordinata	274	328	4	27	25	14	668
Imprenditore e Libero professionista	27	19	1	3	1	-	50
Lavoratore in proprio	20	40	2	4	3	6	73
Socio di cooperativa	4	2	-	-	-	-	6
Coadiuvante familiare	-	-	-	-	-	-	-
Totale	556.858	1.063.901	14.892	61.011	48.396	23.420	1.753.586

Tavola 19 segue - Occupati per stato civile, sesso, sezione di attività economica e posizione nella professione

SEZIONI DI ATTIVITÀ ECONOMICA POSIZIONE NELLA PROFESSIONE	Stato civile						Totale
	Celibi	Coniugati		Separati legalmente	Divorziati	Vedovi	
		Totale	Di cui separati di fatto				
MASCHI							
AGRICOLTURA, CACCIA E SILVICOLTURA	16.569	29.838	224	748	689	627	48.471
Dipendente o in altra posizione subordinata	4.477	5.959	73	227	226	88	10.977
Imprenditore e Libero professionista	340	1.084	8	39	31	18	1.512
Lavoratore in proprio	9.570	20.836	132	442	393	476	31.717
Socio di cooperativa	183	227	6	12	14	4	440
Coadiuvante familiare	1.999	1.732	5	28	25	41	3.825
PESCA, PISCICOLTURA E SERVIZI CONNESSI	427	597	10	33	31	9	1.097
Dipendente o in altra posizione subordinata	300	351	7	19	18	4	692
Imprenditore e Libero professionista	18	29	-	1	2	1	51
Lavoratore in proprio	81	191	2	10	10	4	296
Socio di cooperativa	11	17	1	2	1	-	31
Coadiuvante familiare	17	9	-	1	-	-	27
ESTRAZIONE DI MINERALI	1.278	2.534	30	110	79	24	4.025
Dipendente o in altra posizione subordinata	1.132	2.110	26	90	65	13	3.410
Imprenditore e Libero professionista	42	137	-	8	6	5	198
Lavoratore in proprio	68	262	4	11	7	6	354
Socio di cooperativa	18	20	-	1	1	-	40
Coadiuvante familiare	18	5	-	-	-	-	23
ATTIVITÀ MANIFATTURIERE	129.202	221.710	2.524	9.804	6.581	1.900	369.197
Dipendente o in altra posizione subordinata	116.503	183.993	2.038	8.003	5.220	1.313	315.032
Imprenditore e Libero professionista	2.903	11.811	132	547	428	206	15.895
Lavoratore in proprio	7.525	23.612	308	1.125	858	357	33.477
Socio di cooperativa	1.157	1.396	35	98	61	16	2.728
Coadiuvante familiare	1.114	898	11	31	14	8	2.065
PRODUZIONE E DISTRIBUZIONE DI ENERGIA ELETTRICA, GAS E ACQUA	2.825	8.481	102	353	288	51	11.998
Dipendente o in altra posizione subordinata	2.520	7.656	85	306	253	39	10.774
Imprenditore e Libero professionista	49	156	2	13	5	4	227
Lavoratore in proprio	201	627	14	31	27	5	891
Socio di cooperativa	31	29	-	1	3	3	67
Coadiuvante familiare	24	13	1	2	-	-	39
COSTRUZIONI	42.781	74.776	1.101	3.434	2.291	734	124.016
Dipendente o in altra posizione subordinata	28.381	34.402	502	1.493	965	296	65.537
Imprenditore e Libero professionista	2.360	7.691	97	339	254	103	10.747
Lavoratore in proprio	10.158	31.102	469	1.531	1.028	323	44.142
Socio di cooperativa	386	591	17	31	31	3	1.042
Coadiuvante familiare	1.496	990	16	40	13	9	2.548
COMMERCIO ALL'INGROSSO E AL DETTAGLIO; RIPARAZIONE DI AUTOVEICOLI, MOTOCICLI E DI BENI PERSONALI E PER LA CASA	43.922	82.907	1.063	4.211	3.131	959	135.130
Dipendente o in altra posizione subordinata	25.906	29.381	410	1.689	1.072	211	58.259
Imprenditore e Libero professionista	2.912	8.746	117	487	432	158	12.735
Lavoratore in proprio	12.630	41.229	501	1.924	1.551	574	57.908
Socio di cooperativa	551	774	20	53	33	8	1.419
Coadiuvante familiare	1.923	2.777	15	58	43	8	4.809
ALBERGHI E RISTORANTI	12.774	15.388	307	989	766	177	30.094
Dipendente o in altra posizione subordinata	7.621	5.335	134	402	268	49	13.675
Imprenditore e Libero professionista	741	1.402	28	85	70	33	2.331
Lavoratore in proprio	3.381	7.352	127	446	375	87	11.641
Socio di cooperativa	283	289	7	27	25	3	627
Coadiuvante familiare	748	1.010	11	29	28	5	1.820
TRASPORTI, MAGAZZINAGGIO E COMUNICAZIONI	16.046	40.569	559	2.153	1.576	355	60.699
Dipendente o in altra posizione subordinata	12.661	31.369	399	1.606	1.153	217	47.006
Imprenditore e Libero professionista	304	1.123	15	76	40	19	1.562
Lavoratore in proprio	2.113	6.712	117	370	315	105	9.615
Socio di cooperativa	716	1.133	27	92	57	12	2.010
Coadiuvante familiare	252	232	1	9	11	2	506
INTERMEDIAZIONE MONETARIA E FINANZIARIA	9.168	21.435	230	1.115	901	192	32.811
Dipendente o in altra posizione subordinata	6.892	16.363	156	741	614	128	24.738
Imprenditore e Libero professionista	1.151	2.428	41	189	141	28	3.937
Lavoratore in proprio	1.044	2.558	33	179	143	36	3.960
Socio di cooperativa	46	58	-	4	3	-	111
Coadiuvante familiare	35	28	-	2	-	-	65

Tavola 19 segue - Occupati per stato civile, sesso, sezione di attività economica e posizione nella professione

SEZIONI DI ATTIVITÀ ECONOMICA POSIZIONE NELLA PROFESSIONE	Stato civile						Totale
	Celibi	Coniugati		Separati legalmente	Divorziati	Vedovi	
		Totale	Di cui separati di fatto				
MASCHI							
ATTIVITÀ IMMOBILIARI, NOLEGGIO, INFORMATICA, RICERCA, ALTRE ATTIVITÀ PROFESSIONALI E IMPRENDITORIALI	25.548	32.995	393	1.698	1.397	360	61.998
Dipendente o in altra posizione subordinata	15.693	13.526	140	664	480	85	30.448
Imprenditore e Libero professionista	6.283	13.224	162	658	536	188	20.889
Lavoratore in proprio	3.051	5.731	82	344	344	80	9.550
Socio di cooperativa	424	386	8	32	32	6	880
Coadiuvante familiare	97	128	1	-	5	1	231
PUBBLICA AMMINISTRAZIONE E DIFESA; ASSICURAZIONE SOCIALE OBBLIGATORIA	17.153	36.106	443	1.887	1.298	253	56.697
Dipendente o in altra posizione subordinata	16.846	35.656	431	1.855	1.267	242	55.866
Imprenditore e Libero professionista	307	450	12	32	31	11	831
Lavoratore in proprio	-	-	-	-	-	-	-
Socio di cooperativa	-	-	-	-	-	-	-
Coadiuvante familiare	-	-	-	-	-	-	-
ISTRUZIONE	7.370	14.377	169	728	690	184	23.349
Dipendente o in altra posizione subordinata	6.360	12.924	139	633	585	154	20.656
Imprenditore e Libero professionista	501	763	15	46	52	12	1.374
Lavoratore in proprio	340	614	14	38	46	16	1.054
Socio di cooperativa	138	67	1	11	7	1	224
Coadiuvante familiare	31	9	-	-	-	1	41
SANITÀ E ALTRI SERVIZI SOCIALI	9.753	23.053	367	1.449	1.070	267	35.592
Dipendente o in altra posizione subordinata	6.999	15.202	235	928	685	139	23.953
Imprenditore e Libero professionista	1.559	5.301	82	338	224	84	7.506
Lavoratore in proprio	628	2.034	34	127	111	39	2.939
Socio di cooperativa	531	439	16	53	48	5	1.076
Coadiuvante familiare	36	77	-	3	2	-	118
ALTRI SERVIZI PUBBLICI, SOCIALI E PERSONALI	11.154	14.442	232	935	764	202	27.497
Dipendente o in altra posizione subordinata	6.805	7.521	108	482	342	89	15.239
Imprenditore e Libero professionista	1.062	1.192	21	92	95	28	2.469
Lavoratore in proprio	2.452	4.928	88	312	280	76	8.048
Socio di cooperativa	638	572	12	43	40	7	1.300
Coadiuvante familiare	197	229	3	6	7	2	441
SERVIZI DOMESTICI PRESSO FAMIGLIE E CONVIVENZE	1.139	2.058	50	142	95	24	3.458
Dipendente o in altra posizione subordinata	816	1.520	32	100	61	19	2.516
Imprenditore e Libero professionista	-	-	-	-	-	-	-
Lavoratore in proprio	151	325	12	21	21	2	520
Socio di cooperativa	121	79	3	14	6	3	223
Coadiuvante familiare	51	134	3	7	7	-	199
ORGANIZZAZIONI ED ORGANISMI EXTRATERRITORIALI	165	213	2	17	10	3	408
Dipendente o in altra posizione subordinata	135	178	-	12	6	2	333
Imprenditore e Libero professionista	15	11	1	3	1	-	30
Lavoratore in proprio	12	24	1	2	3	1	42
Socio di cooperativa	3	-	-	-	-	-	3
Coadiuvante familiare	-	-	-	-	-	-	-
Totale	347.274	621.479	7.806	29.806	21.657	6.321	1.026.537

Tavola 19 segue - Occupati per stato civile, sesso, sezione di attività economica e posizione nella professione

SEZIONI DI ATTIVITÀ ECONOMICA POSIZIONE NELLA PROFESSIONE	Stato civile						Totale
	Nubili	Coniugate		Separate legalmente	Divorziate	Vedove	
		Totale	Di cui separate di fatto				
FEMMINE							
AGRICOLTURA, CACCIA E SILVICOLTURA	3.704	22.521	159	508	389	1.256	28.378
Dipendente o in altra posizione subordinata	1.802	5.221	99	298	206	276	7.803
Imprenditore e Libero professionista	85	219	4	9	10	31	354
Lavoratore in proprio	1.182	10.473	41	151	135	814	12.755
Socio di cooperativa	38	156	4	22	8	7	231
Coadiuvante familiare	597	6.452	11	28	30	128	7.235
PESCA, PISCICOLTURA E SERVIZI CONNESSI	221	393	10	31	20	32	697
Dipendente o in altra posizione subordinata	186	270	6	23	11	20	510
Imprenditore e Libero professionista	10	14	-	-	2	1	27
Lavoratore in proprio	16	83	3	6	6	10	121
Socio di cooperativa	5	3	-	1	-	-	9
Coadiuvante familiare	4	23	1	1	1	1	30
ESTRAZIONE DI MINERALI	309	622	5	43	34	24	1.032
Dipendente o in altra posizione subordinata	285	527	4	39	31	21	903
Imprenditore e Libero professionista	5	32	-	1	1	-	39
Lavoratore in proprio	11	33	1	3	1	3	51
Socio di cooperativa	5	10	-	-	-	-	15
Coadiuvante familiare	3	20	-	-	1	-	24
ATTIVITÀ MANIFATTURIERE	48.764	103.218	1.559	7.178	5.534	3.652	168.346
Dipendente o in altra posizione subordinata	45.385	91.220	1.369	6.547	4.997	3.057	151.206
Imprenditore e Libero professionista	825	2.945	39	144	151	186	4.251
Lavoratore in proprio	1.377	5.374	76	283	263	316	7.613
Socio di cooperativa	857	1.551	62	175	87	53	2.723
Coadiuvante familiare	320	2.128	13	29	36	40	2.553
PRODUZIONE E DISTRIBUZIONE DI ENERGIA ELETTRICA, GAS E ACQUA	520	1.419	24	98	128	62	2.227
Dipendente o in altra posizione subordinata	493	1.348	23	92	124	53	2.110
Imprenditore e Libero professionista	9	13	-	3	1	1	27
Lavoratore in proprio	12	35	-	1	3	8	59
Socio di cooperativa	4	3	-	1	-	-	8
Coadiuvante familiare	2	20	1	1	-	-	23
COSTRUZIONI	3.681	5.882	79	377	294	138	10.372
Dipendente o in altra posizione subordinata	2.822	3.623	51	277	198	60	6.980
Imprenditore e Libero professionista	479	808	8	51	41	36	1.415
Lavoratore in proprio	287	779	14	40	45	37	1.188
Socio di cooperativa	39	70	5	4	6	3	122
Coadiuvante familiare	54	602	1	5	4	2	667
COMMERCIO ALL'INGROSSO E AL DETTAGLIO; RIPARAZIONE DI AUTOVEICOLI, MOTOCICLI E DI BENI PERSONALI E PER LA CASA	34.036	67.922	1.085	4.503	3.838	2.877	113.176
Dipendente o in altra posizione subordinata	25.918	34.564	623	2.736	2.068	895	66.181
Imprenditore e Libero professionista	986	3.039	57	211	239	230	4.705
Lavoratore in proprio	5.652	22.190	353	1.374	1.378	1.608	32.202
Socio di cooperativa	453	1.009	21	98	75	30	1.665
Coadiuvante familiare	1.027	7.120	31	84	78	114	8.423
ALBERGHI E RISTORANTI	12.095	18.755	466	1.841	1.350	1.019	35.060
Dipendente o in altra posizione subordinata	9.216	9.702	277	1.154	749	410	21.231
Imprenditore e Libero professionista	311	738	16	70	73	74	1.266
Lavoratore in proprio	1.800	5.517	123	485	425	456	8.683
Socio di cooperativa	253	498	29	74	48	31	904
Coadiuvante familiare	515	2.300	21	58	55	48	2.976
TRASPORTI, MAGAZZINAGGIO E COMUNICAZIONI	6.234	10.952	153	833	785	347	19.151
Dipendente o in altra posizione subordinata	5.708	9.711	138	749	688	283	17.139
Imprenditore e Libero professionista	102	232	-	8	19	16	377
Lavoratore in proprio	193	428	9	27	46	34	728
Socio di cooperativa	197	266	6	42	29	12	546
Coadiuvante familiare	34	315	-	7	3	2	361
INTERMEDIAZIONE MONETARIA E FINANZIARIA	8.969	15.713	204	1.012	1.075	388	27.157
Dipendente o in altra posizione subordinata	8.201	13.960	168	839	937	322	24.259
Imprenditore e Libero professionista	369	564	13	76	62	15	1.086
Lavoratore in proprio	324	832	20	85	69	46	1.356
Socio di cooperativa	40	63	2	9	2	2	116
Coadiuvante familiare	35	294	1	3	5	3	340

Tavola 19 segue - Occupati per stato civile, sesso, sezione di attività economica e posizione nella professione

SEZIONI DI ATTIVITÀ ECONOMICA POSIZIONE NELLA PROFESSIONE	Stato civile						Totale
	Nubili	Coniugate		Separate legalmente	Divorziate	Vedove	
		Totale	Di cui separate di fatto				
FEMMINE							
ATTIVITÀ IMMOBILIARI, NOLEGGIO, INFORMATICA, RICERCA, ALTRE ATTIVITÀ PROFESSIONALI E IMPRENDITORIALI	23.685	29.530	471	2.043	1.751	697	57.706
Dipendente o in altra posizione subordinata	18.860	20.718	308	1.378	1.085	404	42.445
Imprenditore e Libero professionista	3.030	4.661	60	315	348	112	8.466
Lavoratore in proprio	1.228	2.752	63	219	242	127	4.568
Socio di cooperativa	497	977	40	124	69	47	1.714
Coadiuvante familiare	70	422	-	7	7	7	513
PUBBLICA AMMINISTRAZIONE E DIFESA; ASSICURAZIONE SOCIALE OBBLIGATORIA	9.856	26.519	389	2.054	2.116	959	41.504
Dipendente o in altra posizione subordinata	9.659	26.293	385	2.024	2.093	949	41.018
Imprenditore e Libero professionista	197	226	4	30	23	10	486
Lavoratore in proprio	-	-	-	-	-	-	-
Socio di cooperativa	-	-	-	-	-	-	-
Coadiuvante familiare	-	-	-	-	-	-	-
ISTRUZIONE	16.561	54.310	603	2.871	2.898	1.916	78.556
Dipendente o in altra posizione subordinata	14.991	51.816	546	2.646	2.680	1.779	73.912
Imprenditore e Libero professionista	581	893	21	76	92	42	1.684
Lavoratore in proprio	406	881	20	80	85	65	1.517
Socio di cooperativa	465	539	15	67	37	25	1.133
Coadiuvante familiare	118	181	1	2	4	5	310
SANITÀ E ALTRI SERVIZI SOCIALI	21.893	52.761	1.060	4.795	4.044	2.104	85.597
Dipendente o in altra posizione subordinata	18.429	45.144	846	3.959	3.319	1.731	72.582
Imprenditore e Libero professionista	1.390	2.878	45	241	267	96	4.872
Lavoratore in proprio	453	1.368	49	134	136	103	2.194
Socio di cooperativa	1.506	2.868	110	448	308	154	5.284
Coadiuvante familiare	115	503	10	13	14	20	665
ALTRI SERVIZI PUBBLICI, SOCIALI E PERSONALI	14.068	18.526	379	1.703	1.433	728	36.458
Dipendente o in altra posizione subordinata	10.182	9.649	222	922	684	344	21.781
Imprenditore e Libero professionista	750	889	14	89	102	31	1.861
Lavoratore in proprio	2.356	6.490	101	557	549	310	10.262
Socio di cooperativa	571	845	37	106	75	31	1.628
Coadiuvante familiare	209	653	5	29	23	12	926
SERVIZI DOMESTICI PRESSO FAMIGLIE E CONVIVENZE	4.828	13.203	435	1.298	1.031	883	21.243
Dipendente o in altra posizione subordinata	3.894	10.562	334	999	789	696	16.940
Imprenditore e Libero professionista	-	-	-	-	-	-	-
Lavoratore in proprio	166	584	22	55	51	63	919
Socio di cooperativa	205	511	25	96	52	32	896
Coadiuvante familiare	563	1.546	54	148	139	92	2.488
ORGANIZZAZIONI ED ORGANISMI EXTRATERRITORIALI	160	176	5	17	19	17	389
Dipendente o in altra posizione subordinata	139	150	4	15	19	12	335
Imprenditore e Libero professionista	12	8	-	-	-	-	20
Lavoratore in proprio	8	16	1	2	-	5	31
Socio di cooperativa	1	2	-	-	-	-	3
Coadiuvante familiare	-	-	-	-	-	-	-
Totale	209.584	442.422	7.086	31.205	26.739	17.099	727.049

Tavola 20 - Occupati per sezione di attività economica, sesso e singolo anno di età

ETÀ CLASSI DI ETÀ	Sezioni di attività economica								
	Agricoltura, caccia e silvicoltura	Pesca, piscicoltura e servizi connessi	Estrazione di minerali	Attività manifatturiere	Produzione e distribuzione di energia elettrica, gas e acqua	Costruzioni	Commercio all'ingrosso e al dettaglio; riparazione di autoveicoli, motocicli e di beni personali e per la casa	Alberghi e ristoranti	Trasporti, magazzinaggio, e comunicazioni
	TOTALE								
15	58	3	4	194	1	103	75	34	5
16	95	2	7	709	14	354	246	121	16
17	141	3	12	1.665	30	772	569	331	22
18	233	10	16	2.661	29	1.110	952	565	86
19	340	14	27	3.968	60	1.336	1.656	890	182
15-19	867	32	66	9.197	134	3.675	3.498	1.941	311
20	474	20	37	5.690	75	1.839	2.655	1.165	357
21	553	29	44	7.020	85	2.134	3.337	1.344	571
22	652	25	58	8.770	93	2.524	4.034	1.534	779
23	713	38	68	10.260	105	2.784	4.753	1.649	933
24	779	47	87	11.778	134	3.064	5.314	1.751	1.107
20-24	3.171	159	294	43.518	492	12.345	20.093	7.443	3.747
25	905	50	101	13.350	158	3.302	5.971	1.801	1.439
26	996	46	112	15.022	214	3.489	6.457	1.978	1.686
27	1.099	52	138	16.100	191	3.763	6.788	2.003	1.862
28	1.175	32	141	16.329	181	3.853	7.017	1.964	1.969
29	1.292	65	163	16.800	256	4.032	7.384	2.115	2.189
25-29	5.467	245	655	77.601	1.000	18.439	33.617	9.861	9.145
30	1.412	47	174	17.251	251	4.091	7.758	2.147	2.140
31	1.461	47	134	16.948	285	4.285	7.764	2.172	2.209
32	1.633	43	137	17.934	366	4.445	8.018	2.153	2.282
33	1.686	41	153	17.634	355	4.399	7.839	2.131	2.215
34	1.770	44	180	17.837	372	4.366	7.864	2.036	2.230
30-34	7.962	222	778	87.604	1.629	21.586	39.243	10.639	11.076
35	1.938	41	178	17.942	396	4.166	7.871	1.939	2.431
36	1.981	48	166	17.819	465	4.149	7.923	1.909	2.385
37	2.004	53	161	17.377	453	4.051	7.781	1.959	2.453
38	1.911	47	182	16.009	448	3.690	7.357	1.772	2.306
39	2.007	38	156	15.034	467	3.624	6.976	1.684	2.416
35-39	9.841	227	843	84.181	2.229	19.680	37.908	9.263	11.991
40	1.926	58	153	14.588	476	3.627	6.793	1.559	2.798
41	1.949	48	149	14.220	480	3.340	6.405	1.630	2.992
42	1.931	52	155	13.915	443	3.304	6.175	1.561	2.857
43	1.781	37	148	13.734	458	3.132	5.906	1.450	2.953
44	1.820	32	140	13.450	425	3.043	5.859	1.362	2.977
40-44	9.407	227	745	69.907	2.282	16.446	31.138	7.562	14.577
45	1.830	44	129	13.492	558	3.134	5.923	1.362	2.769
46	1.855	41	115	13.489	653	2.844	5.694	1.316	2.596
47	1.790	49	122	13.231	607	2.771	5.293	1.183	2.649
48	1.857	37	133	13.475	602	2.791	5.110	1.190	2.567
49	1.879	41	121	13.624	586	2.642	4.890	1.129	2.490
45-49	9.211	212	620	67.311	3.006	14.182	26.910	6.180	13.071
50	1.921	39	128	13.785	564	2.526	4.911	1.147	2.293
51	2.129	48	135	13.816	603	2.660	5.059	1.203	2.264
52	2.186	31	133	13.849	614	2.678	5.113	1.156	2.057
53	2.286	34	101	11.928	502	2.703	5.144	1.147	1.803
54	2.002	36	87	9.678	381	2.480	4.680	1.033	1.522
50-54	10.524	188	584	63.056	2.664	13.047	24.907	5.686	9.939
55	1.815	31	71	6.894	225	2.165	4.145	919	1.164
56	1.445	34	50	4.727	110	1.652	3.192	746	768
57	1.562	19	57	4.162	82	1.626	3.080	704	637
58	1.411	25	53	3.405	62	1.415	2.764	670	534
59	1.345	26	35	2.902	53	1.204	2.461	626	486
55-59	7.578	135	266	22.090	532	8.062	15.642	3.665	3.589
60	1.227	25	30	2.318	52	1.310	2.257	454	440
61	1.312	21	30	2.139	55	1.246	2.085	427	395
62	1.241	20	35	1.801	37	1.017	1.902	345	341
63	1.186	16	31	1.485	31	847	1.578	338	284
64	1.058	21	24	1.129	19	668	1.273	282	232
60-64	6.024	103	150	8.872	194	5.088	9.095	1.846	1.692
65	985	19	9	800	12	424	1.117	212	154
66	819	1	5	520	5	273	785	142	113
67	716	3	3	424	2	201	686	99	81
68	649	5	3	371	4	156	590	94	59
69	620	3	2	317	2	150	509	84	54
65-69	3.789	31	22	2.432	25	1.204	3.687	631	461

Tavola 20 segue - Occupati per sezione di attività economica, sesso e singolo anno di età

ETÀ CLASSI DI ETÀ	Sezioni di attività economica								
	Agricoltura, caccia e silvicoltura	Pesca, piscicoltura e servizi connessi	Estrazione di minerali	Attività manifatturiere	Produzione e distribuzione di energia elettrica, gas e acqua	Costruzioni	Commercio all'ingrosso e al dettaglio; riparazione di autoveicoli, motocicli e di beni personali e per la casa	Alberghi e ristoranti	Trasporti, magazzinaggio, e comunicazioni
	TOTALE								
70	554	3	5	277	5	125	444	66	42
71	484	-	2	248	2	82	402	62	31
72	409	1	5	164	2	80	296	44	24
73	324	1	5	148	3	56	240	45	27
74	268	1	1	143	4	34	212	33	14
70-74	2.039	6	18	980	16	377	1.594	250	138
75 e più	969	7	16	794	22	257	974	187	113
Totale	76.849	1.794	5.057	537.543	14.225	134.388	248.306	65.154	79.850

Tavola 20 segue - Occupati per sezione di attività economica, sesso e singolo anno di età

ETÀ CLASSI DI ETÀ	Sezioni di attività economica									Totale
	Intermediazione monetaria e finanziaria	Attività immobiliari, noleggio, informatica, ricerca, altre attività professionali e imprenditoriali	Pubblica amministrazione e difesa; assicurazione sociale obbligatoria	Istruzione	Sanità e altri servizi sociali	Altri servizi pubblici, sociali e personali	Servizi domestici presso famiglie e convivenze	Organizzazioni ed organismi extraterritoriali		
TOTALE										
15	2	4	2	3	4	40	2	-	534	
16	2	14	1	2	6	143	12	-	1.744	
17	7	42	10	5	12	314	23	-	3.958	
18	29	174	33	26	42	492	49	1	6.508	
19	121	647	185	113	116	666	105	1	10.427	
15-19	161	881	231	149	180	1.655	191	2	23.171	
20	325	1.256	302	220	288	787	155	1	15.646	
21	526	1.761	455	294	421	951	203	3	19.731	
22	696	2.207	694	418	607	1.066	246	3	24.406	
23	756	2.675	979	584	911	1.295	282	6	28.791	
24	920	3.129	1.217	726	1.246	1.521	342	10	33.172	
20-24	3.223	11.028	3.647	2.242	3.473	5.620	1.228	23	121.746	
25	1.128	3.492	1.467	973	1.771	1.707	436	13	38.064	
26	1.236	3.937	1.690	1.284	2.347	1.823	470	18	42.805	
27	1.411	4.419	2.012	1.497	2.788	1.961	530	25	46.639	
28	1.640	4.736	2.056	1.663	3.120	2.044	573	21	48.514	
29	1.888	5.021	2.236	1.808	3.488	2.042	622	32	51.433	
25-29	7.303	21.605	9.461	7.225	13.514	9.577	2.631	109	227.455	
30	2.036	5.163	2.596	1.904	3.758	2.082	650	30	53.490	
31	1.981	4.769	2.599	1.976	3.793	2.065	670	24	53.182	
32	1.978	4.979	2.706	2.203	3.801	2.166	732	29	55.605	
33	1.963	4.823	2.714	2.387	3.868	2.060	753	31	55.052	
34	2.000	4.495	2.882	2.617	4.051	1.991	777	29	55.541	
30-34	9.958	24.229	13.497	11.087	19.271	10.364	3.582	143	272.870	
35	2.004	4.482	3.374	2.999	4.465	2.097	770	28	57.121	
36	1.910	4.341	3.801	3.195	4.675	2.021	799	27	57.614	
37	1.891	4.214	3.953	3.381	4.847	2.013	803	27	57.421	
38	1.929	3.759	4.106	3.365	4.593	1.762	812	19	54.067	
39	1.878	3.427	3.999	3.326	4.526	1.798	747	29	52.132	
35-39	9.612	20.223	19.233	16.266	23.106	9.691	3.931	130	278.355	
40	2.131	3.240	4.089	3.427	4.480	1.784	767	20	51.916	
41	2.166	2.960	4.058	3.370	4.316	1.662	725	17	50.487	
42	2.099	2.816	4.085	3.395	4.249	1.488	695	11	49.231	
43	1.857	2.603	3.896	3.524	4.164	1.485	734	19	47.881	
44	1.753	2.540	3.693	3.827	4.144	1.480	694	13	47.252	
40-44	10.006	14.159	19.821	17.543	21.353	7.899	3.615	80	246.767	
45	1.754	2.306	3.615	4.082	4.138	1.427	691	16	47.270	
46	1.644	2.194	3.343	4.067	3.833	1.390	726	11	45.811	
47	1.630	1.992	3.070	4.170	3.654	1.341	643	15	44.210	
48	1.632	1.861	2.861	3.815	3.393	1.319	645	13	43.301	
49	1.602	1.806	2.808	3.986	3.129	1.189	621	18	42.561	
45-49	8.262	10.159	15.697	20.120	18.147	6.666	3.326	73	223.153	
50	1.591	1.769	2.628	3.904	3.002	1.193	602	17	42.020	
51	1.560	1.660	2.427	3.761	2.864	1.240	665	13	42.107	
52	1.495	1.704	2.216	3.367	2.644	1.154	646	11	41.054	
53	1.423	1.625	1.952	3.049	2.469	1.190	683	16	38.055	
54	1.160	1.466	1.593	2.657	2.084	1.105	526	17	32.507	
50-54	7.229	8.224	10.816	16.738	13.063	5.882	3.122	74	195.743	
55	1.019	1.219	1.237	2.095	1.550	947	477	19	25.992	
56	556	889	779	1.382	1.112	669	398	12	18.521	
57	459	848	704	1.221	1.052	679	418	15	17.325	
58	368	824	641	1.076	924	629	424	17	15.242	
59	355	729	510	957	785	557	378	15	13.424	
55-59	2.757	4.509	3.871	6.731	5.423	3.481	2.095	78	90.504	
60	284	634	433	748	564	423	189	13	11.401	
61	248	592	372	649	503	415	168	15	10.672	
62	236	522	262	515	427	370	118	6	9.195	
63	183	448	264	484	349	304	109	16	7.953	
64	144	347	190	332	321	260	93	8	6.401	
60-64	1.095	2.543	1.521	2.728	2.164	1.772	677	58	45.622	
65	79	320	93	227	216	186	64	11	4.928	
66	39	247	76	147	170	131	41	-	3.514	
67	34	188	35	116	115	124	25	1	2.853	
68	18	187	30	75	122	103	35	-	2.501	
69	31	170	29	89	103	110	21	-	2.294	
65-69	201	1.112	263	654	726	654	186	12	16.090	

Tavola 20 segue - Occupati per sezione di attività economica, sesso e singolo anno di età

ETÀ CLASSI DI ETÀ	Sezioni di attività economica								Totale
	Intermediazione monetaria e finanziaria	Attività immobiliari, noleggio, informatica, ricerca, altre attività professionali e imprenditoriali	Pubblica amministrazione e difesa; assicurazione sociale obbligatoria	Istruzione	Sanità e altri servizi sociali	Altri servizi pubblici, sociali e personali	Servizi domestici presso famiglie e convivenze	Organizzazioni ed organismi extraterritoriali	
	TOTALE								
70	20	150	23	74	98	99	21	1	2.007
71	23	133	27	56	96	84	9	2	1.743
72	18	122	18	36	67	66	16	1	1.369
73	10	98	15	46	59	67	8	2	1.154
74	15	82	8	31	80	39	8	2	975
70-74	86	585	91	243	400	355	62	8	7.248
75 e più	75	447	52	179	369	339	55	7	4.862
Totale	59.968	119.704	98.201	101.905	121.189	63.955	24.701	797	1.753.586

Tavola 20 segue - Occupati per sezione di attività economica, sesso e singolo anno di età

ETÀ CLASSI DI ETÀ	Sezioni di attività economica								
	Agricoltura, caccia e silvicoltura	Pesca, piscicoltura e servizi connessi	Estrazione di minerali	Attività manifatturiere	Produzione e distribuzione di energia elettrica, gas e acqua	Costruzioni	Commercio all'ingrosso e al dettaglio; riparazione di autoveicoli, motocicli e di beni personali e per la casa	Alberghi e ristoranti	Trasporti, magazzinaggio, e comunicazioni
MASCHI									
15	52	3	4	145	1	100	45	16	4
16	84	1	7	538	14	350	169	53	12
17	120	3	10	1.298	29	763	370	148	18
18	185	8	10	1.907	26	1.071	510	255	58
19	251	8	19	2.648	52	1.245	749	351	108
15-19	692	23	50	6.536	122	3.529	1.843	823	200
20	371	11	26	3.819	67	1.701	1.173	475	213
21	406	16	31	4.585	74	1.955	1.458	525	345
22	491	17	45	5.719	83	2.280	1.827	611	468
23	526	21	50	6.682	90	2.513	2.104	680	579
24	553	27	70	7.552	108	2.776	2.335	739	693
20-24	2.347	92	222	28.357	422	11.225	8.897	3.030	2.298
25	614	30	78	8.552	133	2.989	2.813	769	900
26	684	31	85	9.686	180	3.121	3.028	876	1.105
27	728	33	105	10.539	159	3.383	3.188	907	1.184
28	791	16	112	10.882	155	3.467	3.391	913	1.294
29	862	40	128	11.215	201	3.651	3.663	987	1.433
25-29	3.679	150	508	50.874	828	16.611	16.083	4.452	5.916
30	904	32	138	11.488	202	3.686	3.924	990	1.461
31	970	33	97	11.350	220	3.895	3.953	1.011	1.546
32	1.054	24	106	11.938	284	4.017	4.081	1.024	1.670
33	1.074	26	131	11.891	278	3.968	4.055	1.043	1.639
34	1.108	22	137	12.211	309	3.969	4.129	978	1.651
30-34	5.110	137	609	58.878	1.293	19.535	20.142	5.046	7.967
35	1.198	25	149	12.350	320	3.766	4.176	870	1.865
36	1.197	34	139	12.267	366	3.763	4.225	883	1.830
37	1.181	32	137	12.089	365	3.683	4.223	918	1.898
38	1.138	23	142	11.256	368	3.392	4.021	846	1.796
39	1.208	19	126	10.581	388	3.325	3.870	799	1.818
35-39	5.922	133	693	58.543	1.807	17.929	20.515	4.316	9.207
40	1.148	35	124	9.958	383	3.306	3.806	706	2.082
41	1.167	36	127	9.779	409	3.088	3.679	756	2.231
42	1.113	37	123	9.643	367	3.059	3.559	741	2.121
43	1.021	24	112	9.512	378	2.887	3.415	677	2.224
44	1.048	18	109	9.277	353	2.821	3.397	635	2.266
40-44	5.497	150	595	48.169	1.890	15.161	17.856	3.515	10.924
45	1.053	29	104	9.352	463	2.940	3.387	630	2.190
46	1.083	28	91	9.333	564	2.646	3.328	599	2.106
47	1.009	27	99	9.020	518	2.575	3.111	602	2.180
48	1.039	25	97	9.270	538	2.631	2.972	595	2.076
49	1.040	22	92	9.522	495	2.483	2.846	531	2.061
45-49	5.224	131	483	46.497	2.578	13.275	15.644	2.957	10.613
50	1.032	26	106	9.557	499	2.379	2.852	493	1.867
51	1.139	30	114	9.715	548	2.496	2.995	567	1.882
52	1.109	21	106	9.949	543	2.547	2.922	554	1.723
53	1.220	17	82	8.652	432	2.545	3.062	541	1.521
54	1.032	19	66	7.031	345	2.358	2.800	515	1.257
50-54	5.532	113	474	44.904	2.367	12.325	14.631	2.670	8.250
55	975	19	59	4.989	192	2.057	2.481	432	996
56	770	19	43	3.330	94	1.579	1.927	360	673
57	876	12	51	2.938	74	1.559	1.883	332	555
58	828	15	37	2.392	55	1.363	1.618	302	473
59	762	18	23	1.988	47	1.153	1.462	324	429
55-59	4.211	83	213	15.637	462	7.711	9.371	1.750	3.126
60	848	15	27	1.840	45	1.272	1.442	262	405
61	959	7	24	1.766	54	1.201	1.407	233	363
62	940	10	31	1.482	32	996	1.270	191	311
63	901	8	29	1.235	31	824	1.070	190	254
64	836	14	21	961	16	657	868	147	216
60-64	4.484	54	132	7.284	178	4.950	6.057	1.023	1.549
65	798	11	9	657	12	409	754	101	145
66	671	1	4	449	4	267	523	79	108
67	592	3	2	358	2	194	472	56	74
68	552	4	3	311	3	148	390	49	57
69	527	3	1	273	2	143	346	37	46
65-69	3.140	22	19	2.048	23	1.161	2.485	322	430

Tavola 20 segue - Occupati per sezione di attività economica, sesso e singolo anno di età

ETÀ CLASSI DI ETÀ	Sezioni di attività economica								
	Agricoltura, caccia e silvicoltura	Pesca, piscicoltura e servizi connessi	Estrazione di minerali	Attività manifatturiere	Produzione e distribuzione di energia elettrica, gas e acqua	Costruzioni	Commercio all'ingrosso e al dettaglio; riparazione di autoveicoli, motocicli e di beni personali e per la casa	Alberghi e ristoranti	Trasporti, magazzinaggio, e comunicazioni
	MASCHI								
70	495	3	4	235	4	121	300	33	42
71	430	-	2	207	2	77	272	36	28
72	367	1	4	138	2	78	192	15	22
73	287	1	5	130	3	55	154	18	24
74	239	1	1	116	4	32	125	15	12
70-74	1.818	6	16	826	15	363	1.043	117	128
75 e più	815	3	11	644	13	241	563	73	91
Totale	48.471	1.097	4.025	369.197	11.998	124.016	135.130	30.094	60.699

Tavola 20 segue - Occupati per sezione di attività economica, sesso e singolo anno di età

ETÀ CLASSI DI ETÀ	Sezioni di attività economica								Totale
	Intermediazione monetaria e finanziaria	Attività immobiliari, noleggio, informatica, ricerca, altre attività professionali e imprenditoriali	Pubblica amministrazione e difesa; assicurazione sociale obbligatoria	Istruzione	Sanità e altri servizi sociali	Altri servizi pubblici, sociali e personali	Servizi domestici presso famiglie e convivenze	Organizzazioni ed organismi extraterritoriali	
MASCHI									
15	-	3	-	2	1	6	-	-	382
16	-	6	-	1	3	26	4	-	1.268
17	2	16	9	2	4	48	5	-	2.845
18	5	65	19	8	8	96	9	1	4.241
19	20	207	95	32	20	148	15	-	5.968
15-19	27	297	123	45	36	324	33	1	14.704
20	56	374	195	34	48	185	24	-	8.772
21	122	578	305	37	84	257	35	1	10.814
22	195	837	540	69	122	294	43	2	13.643
23	241	1.014	729	124	167	404	44	2	15.970
24	300	1.245	898	144	229	484	44	5	18.202
20-24	914	4.048	2.667	408	650	1.624	190	10	67.401
25	397	1.494	1.018	167	303	558	66	4	20.885
26	485	1.739	1.117	265	443	581	56	8	23.490
27	582	2.046	1.326	306	554	676	60	9	25.785
28	750	2.252	1.339	332	627	743	80	13	27.157
29	842	2.394	1.412	351	707	762	107	15	28.770
25-29	3.056	9.925	6.212	1.421	2.634	3.320	369	49	126.087
30	858	2.379	1.634	385	777	778	96	7	29.739
31	892	2.290	1.589	370	800	838	115	10	29.979
32	933	2.353	1.658	410	874	860	106	16	31.408
33	965	2.293	1.590	413	841	798	112	11	31.128
34	1.031	2.218	1.672	515	903	836	105	12	31.806
30-34	4.679	11.533	8.143	2.093	4.195	4.110	534	56	154.060
35	1.014	2.163	1.926	564	1.030	885	125	13	32.439
36	1.053	2.132	2.211	571	1.089	877	106	13	32.756
37	1.053	2.136	2.255	618	1.188	915	118	16	32.825
38	1.003	1.933	2.295	585	1.176	761	107	14	30.856
39	999	1.772	2.159	662	1.177	836	112	12	29.863
35-39	5.122	10.136	10.846	3.000	5.660	4.274	568	68	158.739
40	1.090	1.755	2.142	645	1.228	835	105	12	29.360
41	1.121	1.633	2.167	668	1.242	764	120	11	28.998
42	1.039	1.512	2.141	717	1.295	698	97	3	28.265
43	986	1.421	2.041	767	1.298	714	82	8	27.567
44	927	1.407	1.951	854	1.396	745	97	4	27.305
40-44	5.163	7.728	10.442	3.651	6.459	3.756	501	38	141.495
45	1.032	1.285	1.912	861	1.445	724	80	10	27.497
46	987	1.276	1.768	854	1.332	686	89	4	26.774
47	1.033	1.212	1.578	872	1.343	651	83	8	25.921
48	1.049	1.093	1.552	839	1.236	688	81	6	25.787
49	1.090	1.111	1.516	899	1.241	589	64	6	25.608
45-49	5.191	5.977	8.326	4.325	6.597	3.338	397	34	131.587
50	1.126	1.113	1.438	866	1.179	583	66	12	25.194
51	1.125	1.050	1.385	945	1.091	609	96	11	25.798
52	1.075	1.100	1.317	957	1.074	570	68	4	25.639
53	1.055	1.066	1.139	890	1.011	569	77	9	23.888
54	864	978	950	768	822	542	62	8	20.417
50-54	5.245	5.307	6.229	4.426	5.177	2.873	369	44	120.936
55	799	850	731	648	597	480	60	11	16.376
56	436	595	457	462	415	364	37	6	11.567
57	369	581	411	390	406	367	52	12	10.868
58	290	580	376	344	320	326	57	11	9.387
59	292	529	330	323	255	313	44	10	8.302
55-59	2.186	3.135	2.305	2.167	1.993	1.850	250	50	56.500
60	238	495	312	311	272	252	43	7	8.086
61	211	482	268	285	284	282	41	15	7.882
62	194	428	181	261	233	245	33	5	6.843
63	161	372	195	237	205	193	36	8	5.949
64	124	288	149	162	188	177	26	6	4.856
60-64	928	2.065	1.105	1.256	1.182	1.149	179	41	33.616
65	71	270	66	114	143	120	18	5	3.703
66	32	210	54	83	107	88	6	-	2.686
67	31	167	27	62	78	83	3	-	2.204
68	14	160	25	43	84	74	9	-	1.926
69	24	151	21	46	69	77	7	-	1.773
65-69	172	958	193	348	481	442	43	5	12.292

Tavola 20 segue - Occupati per sezione di attività economica, sesso e singolo anno di età

ETÀ CLASSI DI ETÀ	Sezioni di attività economica								Totale
	Intermediazione monetaria e finanziaria	Attività immobiliari, noleggio, informatica, ricerca, altre attività professionali e imprenditoriali	Pubblica amministrazione e difesa; assicurazione sociale obbligatoria	Istruzione	Sanità e altri servizi sociali	Altri servizi pubblici, sociali e personali	Servizi domestici presso famiglie e convivenze	Organizzazioni ed organismi extraterritoriali	
MASCHI									
70	18	136	16	39	71	67	5	1	1.590
71	19	111	19	30	73	55	2	2	1.365
72	15	109	15	22	46	41	2	1	1.070
73	9	91	13	24	39	37	3	2	895
74	13	68	7	16	53	21	1	2	726
70-74	74	515	70	131	282	221	13	8	5.646
75 e più	54	374	36	78	246	216	12	4	3.474
Totale	32.811	61.998	56.697	23.349	35.592	27.497	3.458	408	1.026.537

Tavola 20 segue - Occupati per sezione di attività economica, sesso e singolo anno di età

ETÀ CLASSI DI ETÀ	Sezioni di attività economica								
	Agricoltura, caccia e silvicoltura	Pesca, piscicoltura e servizi connessi	Estrazione di minerali	Attività manifatturiere	Produzione e distribuzione di energia elettrica, gas e acqua	Costruzioni	Commercio all'ingrosso e al dettaglio; riparazione di autoveicoli, motocicli e di beni personali e per la casa	Alberghi e ristoranti	Trasporti, magazzinaggio, e comunicazioni
FEMMINE									
15	6	-	-	49	-	3	30	18	1
16	11	1	-	171	-	4	77	68	4
17	21	-	2	367	1	9	199	183	4
18	48	2	6	754	3	39	442	310	28
19	89	6	8	1.320	8	91	907	539	74
15-19	175	9	16	2.661	12	146	1.655	1.118	111
20	103	9	11	1.871	8	138	1.482	690	144
21	147	13	13	2.435	11	179	1.879	819	226
22	161	8	13	3.051	10	244	2.207	923	311
23	187	17	18	3.578	15	271	2.649	969	354
24	226	20	17	4.226	26	288	2.979	1.012	414
20-24	824	67	72	15.161	70	1.120	11.196	4.413	1.449
25	291	20	23	4.798	25	313	3.158	1.032	539
26	312	15	27	5.336	34	368	3.429	1.102	581
27	371	19	33	5.561	32	380	3.600	1.096	678
28	384	16	29	5.447	26	386	3.626	1.051	675
29	430	25	35	5.585	55	381	3.721	1.128	756
25-29	1.788	95	147	26.727	172	1.828	17.534	5.409	3.229
30	508	15	36	5.763	49	405	3.834	1.157	679
31	491	14	37	5.598	65	390	3.811	1.161	663
32	579	19	31	5.996	82	428	3.937	1.129	612
33	612	15	22	5.743	77	431	3.784	1.088	576
34	662	22	43	5.626	63	397	3.735	1.058	579
30-34	2.852	85	169	28.726	336	2.051	19.101	5.593	3.109
35	740	16	29	5.592	76	400	3.695	1.069	566
36	784	14	27	5.552	99	386	3.698	1.026	555
37	823	21	24	5.288	88	368	3.558	1.041	555
38	773	24	40	4.753	80	298	3.336	926	510
39	799	19	30	4.453	79	299	3.106	885	598
35-39	3.919	94	150	25.638	422	1.751	17.393	4.947	2.784
40	778	23	29	4.630	93	321	2.987	853	716
41	782	12	22	4.441	71	252	2.726	874	761
42	818	15	32	4.272	76	245	2.616	820	736
43	760	13	36	4.222	80	245	2.491	773	729
44	772	14	31	4.173	72	222	2.462	727	711
40-44	3.910	77	150	21.738	392	1.285	13.282	4.047	3.653
45	777	15	25	4.140	95	194	2.536	732	579
46	772	13	24	4.156	89	198	2.366	717	490
47	781	22	23	4.211	89	196	2.182	581	469
48	818	12	36	4.205	64	160	2.138	595	491
49	839	19	29	4.102	91	159	2.044	598	429
45-49	3.987	81	137	20.814	428	907	11.266	3.223	2.458
50	889	13	22	4.228	65	147	2.059	654	426
51	990	18	21	4.101	55	164	2.064	636	382
52	1.077	10	27	3.900	71	131	2.191	602	334
53	1.066	17	19	3.276	70	158	2.082	606	282
54	970	17	21	2.647	36	122	1.880	518	265
50-54	4.992	75	110	18.152	297	722	10.276	3.016	1.689
55	840	12	12	1.905	33	108	1.664	487	168
56	675	15	7	1.397	16	73	1.265	386	95
57	686	7	6	1.224	8	67	1.197	372	82
58	583	10	16	1.013	7	52	1.146	368	61
59	583	8	12	914	6	51	999	302	57
55-59	3.367	52	53	6.453	70	351	6.271	1.915	463
60	379	10	3	478	7	38	815	192	35
61	353	14	6	373	1	45	678	194	32
62	301	10	4	319	5	21	632	154	30
63	285	8	2	250	-	23	508	148	30
64	222	7	3	168	3	11	405	135	16
60-64	1.540	49	18	1.588	16	138	3.038	823	143
65	187	8	-	143	-	15	363	111	9
66	148	-	1	71	1	6	262	63	5
67	124	-	1	66	-	7	214	43	7
68	97	1	-	60	1	8	200	45	2
69	93	-	1	44	-	7	163	47	8
65-69	649	9	3	384	2	43	1.202	309	31

Tavola 20 segue - Occupati per sezione di attività economica, sesso e singolo anno di età

ETÀ CLASSI DI ETÀ	Sezioni di attività economica								
	Agricoltura, caccia e silvicoltura	Pesca, piscicoltura e servizi connessi	Estrazione di minerali	Attività manifatturiere	Produzione e distribuzione di energia elettrica, gas e acqua	Costruzioni	Commercio all'ingrosso e al dettaglio; riparazione di autoveicoli, motocicli e di beni personali e per la casa	Alberghi e ristoranti	Trasporti, magazzinaggio, e comunicazioni
	FEMMINE								
70	59	-	1	42	1	4	144	33	-
71	54	-	-	41	-	5	130	26	3
72	42	-	1	26	-	2	104	29	2
73	37	-	-	18	-	1	86	27	3
74	29	-	-	27	-	2	87	18	2
70-74	221	-	2	154	1	14	551	133	10
75 e più	154	4	5	150	9	16	411	114	22
Totale	28.378	697	1.032	168.346	2.227	10.372	113.176	35.060	19.151

Tavola 20 segue - Occupati per sezione di attività economica, sesso e singolo anno di età

ETÀ CLASSI DI ETÀ	Sezioni di attività economica								Totale
	Intermediazione monetaria e finanziaria	Attività immobiliari, noleggio, informatica, ricerca, altre attività professionali e imprenditoriali	Pubblica amministrazione e difesa; assicurazione sociale obbligatoria	Istruzione	Sanità e altri servizi sociali	Altri servizi pubblici, sociali e personali	Servizi domestici presso famiglie e convivenze	Organizzazioni ed organismi extraterritoriali	
FEMMINE									
15	2	1	2	1	3	34	2	-	152
16	2	8	1	1	3	117	8	-	476
17	5	26	1	3	8	266	18	-	1.113
18	24	109	14	18	34	396	40	-	2.267
19	101	440	90	81	96	518	90	1	4.459
15-19	134	584	108	104	144	1.331	158	1	8.467
20	269	882	107	186	240	602	131	1	6.874
21	404	1.183	150	257	337	694	168	2	8.917
22	501	1.370	154	349	485	772	203	1	10.763
23	515	1.661	250	460	744	891	238	4	12.821
24	620	1.884	319	582	1.017	1.037	298	5	14.970
20-24	2.309	6.980	980	1.834	2.823	3.996	1.038	13	54.345
25	731	1.998	449	806	1.468	1.149	370	9	17.179
26	751	2.198	573	1.019	1.904	1.242	414	10	19.315
27	829	2.373	686	1.191	2.234	1.285	470	16	20.854
28	890	2.484	717	1.331	2.493	1.301	493	8	21.357
29	1.046	2.627	824	1.457	2.781	1.280	515	17	22.663
25-29	4.247	11.680	3.249	5.804	10.880	6.257	2.262	60	101.368
30	1.178	2.784	962	1.519	2.981	1.304	554	23	23.751
31	1.089	2.479	1.010	1.606	2.993	1.227	555	14	23.203
32	1.045	2.626	1.048	1.793	2.927	1.306	626	13	24.197
33	998	2.530	1.124	1.974	3.027	1.262	641	20	23.924
34	969	2.277	1.210	2.102	3.148	1.155	672	17	23.735
30-34	5.279	12.696	5.354	8.994	15.076	6.254	3.048	87	118.810
35	990	2.319	1.448	2.435	3.435	1.212	645	15	24.682
36	857	2.209	1.590	2.624	3.586	1.144	693	14	24.858
37	838	2.078	1.698	2.763	3.659	1.098	685	11	24.596
38	926	1.826	1.811	2.780	3.417	1.001	705	5	23.211
39	879	1.655	1.840	2.664	3.349	962	635	17	22.269
35-39	4.490	10.087	8.387	13.266	17.446	5.417	3.363	62	119.616
40	1.041	1.485	1.947	2.782	3.252	949	662	8	22.556
41	1.045	1.327	1.891	2.702	3.074	898	605	6	21.489
42	1.060	1.304	1.944	2.678	2.954	790	598	8	20.966
43	871	1.182	1.855	2.757	2.866	771	652	11	20.314
44	826	1.133	1.742	2.973	2.748	735	597	9	19.947
40-44	4.843	6.431	9.379	13.892	14.894	4.143	3.114	42	105.272
45	722	1.021	1.703	3.221	2.693	703	611	6	19.773
46	657	918	1.575	3.213	2.501	704	637	7	19.037
47	597	780	1.492	3.298	2.311	690	560	7	18.289
48	583	768	1.309	2.976	2.157	631	564	7	17.514
49	512	695	1.292	3.087	1.888	600	557	12	16.953
45-49	3.071	4.182	7.371	15.795	11.550	3.328	2.929	39	91.566
50	465	656	1.190	3.038	1.823	610	536	5	16.826
51	435	610	1.042	2.816	1.773	631	569	2	16.309
52	420	604	899	2.410	1.570	584	578	7	15.415
53	368	559	813	2.159	1.458	621	606	7	14.167
54	296	488	643	1.889	1.262	563	464	9	12.090
50-54	1.984	2.917	4.587	12.312	7.886	3.009	2.753	30	74.807
55	220	369	506	1.447	953	467	417	8	9.616
56	120	294	322	920	697	305	361	6	6.954
57	90	267	293	831	646	312	366	3	6.457
58	78	244	265	732	604	303	367	6	5.855
59	63	200	180	634	530	244	334	5	5.122
55-59	571	1.374	1.566	4.564	3.430	1.631	1.845	28	34.004
60	46	139	121	437	292	171	146	6	3.315
61	37	110	104	364	219	133	127	-	2.790
62	42	94	81	254	194	125	85	1	2.352
63	22	76	69	247	144	111	73	8	2.004
64	20	59	41	170	133	83	67	2	1.545
60-64	167	478	416	1.472	982	623	498	17	12.006
65	8	50	27	113	73	66	46	6	1.225
66	7	37	22	64	63	43	35	-	828
67	3	21	8	54	37	41	22	1	649
68	4	27	5	32	38	29	26	-	575
69	7	19	8	43	34	33	14	-	521
65-69	29	154	70	306	245	212	143	7	3.798

Tavola 20 segue - Occupati per sezione di attività economica, sesso e singolo anno di età

ETÀ CLASSI DI ETÀ	Sezioni di attività economica								Totale
	Intermediazione monetaria e finanziaria	Attività immobiliari, noleggio, informatica, ricerca, altre attività professionali e imprenditoriali	Pubblica amministrazione e difesa; assicurazione sociale obbligatoria	Istruzione	Sanità e altri servizi sociali	Altri servizi pubblici, sociali e personali	Servizi domestici presso famiglie e convivenze	Organizzazioni ed organismi extraterritoriali	
FEMMINE									
70	2	14	7	35	27	32	16	-	417
71	4	22	8	26	23	29	7	-	378
72	3	13	3	14	21	25	14	-	299
73	1	7	2	22	20	30	5	-	259
74	2	14	1	15	27	18	7	-	249
70-74	12	70	21	112	118	134	49	-	1.602
75 e più	21	73	16	101	123	123	43	3	1.388
Totale	27.157	57.706	41.504	78.556	85.597	36.458	21.243	389	727.049

Tavola 21 - Occupati per attività economica, sesso, posizione nella professione e singolo anno di età

ETÀ CLASSI DI ETÀ	Attività economica						Totale	
	Agricoltura		Industria		Altre attività		MF	M
	MF	M	MF	M	MF	M		
DIPENDENTE O IN ALTRA POSIZIONE SUBORDINATA								
15	41	36	290	238	156	66	487	340
16	59	53	1.056	883	518	249	1.633	1.185
17	100	84	2.420	2.045	1.274	580	3.794	2.709
18	150	109	3.645	2.875	2.271	943	6.066	3.927
19	220	148	5.152	3.770	4.268	1.531	9.640	5.449
15-19	570	430	12.563	9.811	8.487	3.369	21.620	13.610
20	263	184	7.164	5.235	6.691	2.352	14.118	7.771
21	320	210	8.576	6.079	8.671	3.125	17.567	9.414
22	359	246	10.528	7.377	10.561	4.060	21.448	11.683
23	395	256	12.010	8.333	12.498	4.808	24.903	13.397
24	429	271	13.501	9.208	14.255	5.483	28.185	14.962
20-24	1.766	1.167	51.779	36.232	52.676	19.828	106.221	57.227
25	471	289	14.913	10.072	16.155	6.283	31.539	16.644
26	482	282	16.490	11.128	17.943	7.102	34.915	18.512
27	497	294	17.448	11.904	19.569	7.707	37.514	19.905
28	512	310	17.546	12.161	20.470	8.230	38.528	20.701
29	526	319	17.898	12.377	21.540	8.569	39.964	21.265
25-29	2.488	1.494	84.295	57.642	95.677	37.891	182.460	97.027
30	503	278	18.301	12.646	22.203	8.896	41.007	21.820
31	519	328	17.918	12.390	21.722	8.753	40.159	21.471
32	559	331	18.833	12.970	22.206	9.018	41.598	22.319
33	521	316	18.510	12.874	21.883	8.699	40.914	21.889
34	524	289	18.730	13.248	21.846	8.769	41.100	22.306
30-34	2.626	1.542	92.292	64.128	109.860	44.135	204.778	109.805
35	563	326	18.515	13.064	23.049	9.259	42.127	22.649
36	579	336	18.403	13.016	23.448	9.563	42.430	22.915
37	552	322	17.823	12.770	23.509	9.727	41.884	22.819
38	567	325	16.458	11.889	22.639	9.302	39.664	21.516
39	566	325	15.425	11.172	21.931	8.971	37.922	20.468
35-39	2.827	1.634	86.624	61.911	114.576	46.822	204.027	110.367
40	533	309	15.081	10.608	22.211	9.204	37.825	20.121
41	532	292	14.680	10.409	21.801	9.302	37.013	20.003
42	518	282	14.353	10.239	21.298	9.192	36.169	19.713
43	429	240	14.008	9.942	20.610	8.841	35.047	19.023
44	462	256	13.660	9.687	20.358	8.822	34.480	18.765
40-44	2.474	1.379	71.782	50.885	106.278	45.361	180.534	97.625
45	476	273	13.904	9.976	20.257	8.879	34.637	19.128
46	445	256	13.834	9.883	19.114	8.337	33.393	18.476
47	447	239	13.497	9.505	18.310	8.080	32.254	17.824
48	431	231	13.696	9.720	17.390	7.865	31.517	17.816
49	438	242	13.807	9.956	16.902	7.829	31.147	18.027
45-49	2.237	1.241	68.738	49.040	91.973	40.990	162.948	91.271
50	412	232	13.902	9.946	16.445	7.624	30.759	17.802
51	496	263	13.914	10.106	15.771	7.510	30.181	17.879
52	442	230	13.912	10.303	14.653	7.209	29.007	17.742
53	425	214	11.720	8.778	13.294	6.540	25.439	15.532
54	395	195	9.078	6.805	11.004	5.371	20.477	12.371
50-54	2.170	1.134	62.526	45.938	71.167	34.254	135.863	81.326
55	347	183	6.222	4.620	8.498	4.183	15.067	8.986
56	249	121	4.100	2.976	5.686	2.694	10.035	5.791
57	273	146	3.469	2.497	5.042	2.300	8.784	4.943
58	274	134	2.719	1.930	4.360	1.906	7.353	3.970
59	246	131	2.172	1.487	3.774	1.713	6.192	3.331
55-59	1.389	715	18.682	13.510	27.360	12.796	47.431	27.021
60	173	94	1.623	1.366	2.530	1.437	4.326	2.897
61	194	118	1.359	1.198	2.202	1.314	3.755	2.630
62	166	104	1.033	885	1.726	1.053	2.925	2.042
63	153	98	806	714	1.459	883	2.418	1.695
64	144	95	587	501	1.121	690	1.852	1.286
60-64	830	509	5.408	4.664	9.038	5.377	15.276	10.550
65	119	85	257	204	685	388	1.061	677
66	72	47	153	130	447	259	672	436
67	54	33	113	88	310	174	477	295
68	51	34	100	75	225	123	376	232
69	49	35	73	56	251	138	373	229
65-69	345	234	696	553	1.918	1.082	2.959	1.869
70	46	37	63	51	194	107	303	195
71	37	30	59	42	183	103	279	175
72	36	30	48	38	133	70	217	138

Tavola 21 segue - Occupati per attività economica, sesso, posizione nella professione e singolo anno di età

ETÀ CLASSI DI ETÀ	Attività economica						Totale	
	Agricoltura		Industria		Altre attività		MF	M
	MF	M	MF	M	MF	M		
DIPENDENTE O IN ALTRA POSIZIONE SUBORDINATA								
73	21	16	41	35	135	70	197	121
74	27	18	39	30	111	45	177	93
70-74	167	131	250	196	756	395	1.173	722
75 e più	93	59	317	243	746	389	1.156	691
Totale	19.982	11.669	555.952	394.753	690.512	292.689	1.266.446	699.111

Tavola 21 segue - Occupati per attività economica, sesso, posizione nella professione e singolo anno di età

ETÀ CLASSI DI ETÀ	Attività economica						Totale	
	Agricoltura		Industria		Altre attività		MF	M
	MF	M	MF	M	MF	M		
	IMPREDITORE E LIBERO PROFESSIONISTA							
15	-	-	-	-	-	-	-	-
16	-	-	-	-	-	-	-	-
17	-	-	-	-	-	-	-	-
18	-	-	9	5	7	4	16	9
19	-	-	13	9	22	11	35	20
15-19	-	-	22	14	29	15	51	29
20	7	7	36	24	104	59	147	90
21	4	2	75	52	163	93	242	147
22	3	3	99	74	305	192	407	269
23	14	12	156	120	497	304	667	436
24	15	12	263	204	662	385	940	601
20-24	43	36	629	474	1.731	1.033	2.403	1.543
25	6	2	306	241	933	575	1.245	818
26	23	20	408	321	1.155	697	1.586	1.038
27	33	21	525	408	1.493	897	2.051	1.326
28	29	21	613	451	1.784	1.065	2.426	1.537
29	50	36	786	613	2.101	1.237	2.937	1.886
25-29	141	100	2.638	2.034	7.466	4.471	10.245	6.605
30	49	36	787	590	2.406	1.387	3.242	2.013
31	44	37	846	662	2.395	1.445	3.285	2.144
32	58	43	962	751	2.680	1.627	3.700	2.421
33	55	43	962	784	2.730	1.663	3.747	2.490
34	43	38	969	776	2.694	1.693	3.706	2.507
30-34	249	197	4.526	3.563	12.905	7.815	17.680	11.575
35	78	60	980	782	2.799	1.783	3.857	2.625
36	82	64	969	759	2.791	1.754	3.842	2.577
37	51	38	997	788	2.863	1.809	3.911	2.635
38	67	51	957	779	2.582	1.731	3.606	2.561
39	58	53	911	751	2.495	1.656	3.464	2.460
35-39	336	266	4.814	3.859	13.530	8.733	18.680	12.858
40	57	52	894	743	2.548	1.730	3.499	2.525
41	69	59	878	736	2.374	1.633	3.321	2.428
42	54	44	778	638	2.286	1.512	3.118	2.194
43	49	43	838	707	2.215	1.533	3.102	2.283
44	52	43	791	654	2.202	1.534	3.045	2.231
40-44	281	241	4.179	3.478	11.625	7.942	16.085	11.661
45	50	40	822	690	2.141	1.514	3.013	2.244
46	58	49	762	632	2.116	1.488	2.936	2.169
47	42	35	783	654	1.990	1.437	2.815	2.126
48	38	31	779	667	1.839	1.347	2.656	2.045
49	39	29	754	618	1.724	1.242	2.517	1.889
45-49	227	184	3.900	3.261	9.810	7.028	13.937	10.473
50	39	33	736	607	1.576	1.140	2.351	1.780
51	38	32	795	649	1.580	1.168	2.413	1.849
52	47	39	869	731	1.568	1.202	2.484	1.972
53	51	43	879	729	1.540	1.147	2.470	1.919
54	45	32	880	746	1.559	1.173	2.484	1.951
50-54	220	179	4.159	3.462	7.823	5.830	12.202	9.471
55	47	38	789	659	1.407	1.061	2.243	1.758
56	23	15	640	525	1.032	770	1.695	1.310
57	32	29	632	535	1.110	851	1.774	1.415
58	32	25	621	521	1.075	804	1.728	1.350
59	37	23	569	475	906	702	1.512	1.200
55-59	171	130	3.251	2.715	5.530	4.188	8.952	7.033
60	23	18	583	506	953	744	1.559	1.268
61	30	25	578	499	948	747	1.556	1.271
62	23	19	558	507	823	661	1.404	1.187
63	17	15	496	448	756	622	1.269	1.085
64	24	22	363	335	618	509	1.005	866
60-64	117	99	2.578	2.295	4.098	3.283	6.793	5.677
65	16	11	343	308	526	435	885	754
66	20	17	254	230	429	355	703	602
67	11	9	210	189	355	310	576	508
68	16	14	208	192	365	302	589	508
69	18	15	171	157	320	268	509	440
65-69	81	66	1.186	1.076	1.995	1.670	3.262	2.812
70	18	15	174	159	306	260	498	434
71	6	6	130	117	276	237	412	360
72	9	9	107	99	220	189	336	297

Tavola 21 segue - Occupati per attività economica, sesso, posizione nella professione e singolo anno di età

ETÀ CLASSI DI ETÀ	Attività economica						Totale	
	Agricoltura		Industria		Altre attività		MF	M
	MF	M	MF	M	MF	M		
IMPREDITORE E LIBERO PROFESSIONISTA								
73	8	8	93	85	198	170	299	263
74	5	4	86	78	164	142	255	224
70-74	46	42	590	538	1.164	998	1.800	1.578
75 e più	32	23	327	298	781	658	1.140	979
Totale	1.944	1.563	32.799	27.067	78.487	53.664	113.230	82.294

Tavola 21 segue - Occupati per attività economica, sesso, posizione nella professione e singolo anno di età

ETÀ CLASSI DI ETÀ	Attività economica						Totale	
	Agricoltura		Industria		Altre attività		MF	M
	MF	M	MF	M	MF	M		
LAVORATORE IN PROPRIO								
15	6	6	1	1	7	6	14	13
16	15	14	4	4	18	10	37	28
17	17	15	10	7	14	9	41	31
18	30	25	61	54	75	37	166	116
19	60	47	89	73	196	107	345	227
15-19	128	107	165	139	310	169	603	415
20	110	96	201	178	358	191	669	465
21	132	114	333	300	577	318	1.042	732
22	176	150	473	421	828	468	1.477	1.039
23	186	159	695	632	1.137	647	2.018	1.438
24	233	188	899	817	1.549	882	2.681	1.887
20-24	837	707	2.601	2.348	4.449	2.506	7.887	5.561
25	274	223	1.155	1.050	1.960	1.145	3.389	2.418
26	340	281	1.385	1.244	2.461	1.405	4.186	2.930
27	410	320	1.647	1.493	2.832	1.647	4.889	3.460
28	445	351	1.873	1.686	3.167	1.856	5.485	3.893
29	541	428	2.051	1.865	3.722	2.281	6.314	4.574
25-29	2.010	1.603	8.111	7.338	14.142	8.334	24.263	17.275
30	624	491	2.151	1.953	4.010	2.393	6.785	4.837
31	650	510	2.385	2.179	4.248	2.590	7.283	5.279
32	752	580	2.566	2.300	4.542	2.760	7.860	5.640
33	847	631	2.614	2.343	4.682	2.879	8.143	5.853
34	917	689	2.546	2.309	4.903	3.060	8.366	6.058
30-34	3.790	2.901	12.262	11.084	22.385	13.682	38.437	27.667
35	997	730	2.736	2.482	5.045	3.068	8.778	6.280
36	1.039	730	2.771	2.523	5.235	3.190	9.045	6.443
37	1.088	761	2.798	2.492	5.373	3.307	9.259	6.560
38	1.033	701	2.507	2.266	5.031	3.022	8.571	5.989
39	1.133	770	2.594	2.324	5.000	3.161	8.727	6.255
35-39	5.290	3.692	13.406	12.087	25.684	15.748	44.380	31.527
40	1.097	759	2.500	2.231	4.935	3.059	8.532	6.049
41	1.145	795	2.336	2.109	4.855	3.064	8.336	5.968
42	1.116	756	2.374	2.164	4.671	2.873	8.161	5.793
43	1.086	708	2.347	2.111	4.555	2.881	7.988	5.700
44	1.061	697	2.311	2.074	4.647	2.989	8.019	5.760
40-44	5.505	3.715	11.868	10.689	23.663	14.866	41.036	29.270
45	1.104	714	2.313	2.083	4.531	2.844	7.948	5.641
46	1.156	757	2.233	1.999	4.536	2.902	7.925	5.658
47	1.080	707	2.193	1.936	4.279	2.837	7.552	5.480
48	1.148	747	2.244	2.010	4.176	2.685	7.568	5.442
49	1.198	751	2.157	1.913	4.100	2.600	7.455	5.264
45-49	5.686	3.676	11.140	9.941	21.622	13.868	38.448	27.485
50	1.198	746	2.102	1.887	4.075	2.565	7.375	5.198
51	1.358	827	2.264	2.011	4.381	2.776	8.003	5.614
52	1.385	805	2.246	2.012	4.332	2.686	7.963	5.503
53	1.469	919	2.366	2.091	4.665	2.988	8.500	5.998
54	1.294	776	2.416	2.126	4.388	2.760	8.098	5.662
50-54	6.704	4.073	11.394	10.127	21.841	13.775	39.939	27.975
55	1.163	712	2.177	1.945	4.065	2.604	7.405	5.261
56	987	604	1.658	1.479	3.166	2.081	5.811	4.164
57	1.037	656	1.683	1.517	3.072	2.029	5.792	4.202
58	929	627	1.444	1.308	2.886	1.827	5.259	3.762
59	916	570	1.328	1.184	2.659	1.739	4.903	3.493
55-59	5.032	3.169	8.290	7.433	15.848	10.280	29.170	20.882
60	922	706	1.397	1.245	2.609	1.736	4.928	3.687
61	967	765	1.434	1.286	2.397	1.665	4.798	3.716
62	944	766	1.218	1.096	2.226	1.521	4.388	3.383
63	887	719	1.013	899	1.906	1.316	3.806	2.934
64	775	641	839	778	1.577	1.077	3.191	2.496
60-64	4.495	3.597	5.901	5.304	10.715	7.315	21.111	16.216
65	762	640	614	559	1.328	925	2.704	2.124
66	640	549	370	346	910	636	1.920	1.531
67	566	493	286	264	761	540	1.613	1.297
68	518	458	211	189	648	450	1.377	1.097
69	501	442	213	196	563	391	1.277	1.029
65-69	2.987	2.582	1.694	1.554	4.210	2.942	8.891	7.078
70	436	401	161	147	484	343	1.081	891
71	398	358	136	123	428	296	962	777
72	335	308	91	82	324	210	750	600

Tavola 21 segue - Occupati per attività economica, sesso, posizione nella professione e singolo anno di età

ETÀ CLASSI DI ETÀ	Attività economica						Totale	
	Agricoltura		Industria		Altre attività		MF	M
	MF	M	MF	M	MF	M		
LAVORATORE IN PROPRIO								
73	269	247	74	70	256	162	599	479
74	210	194	48	38	227	141	485	373
70-74	1.648	1.508	510	460	1.719	1.152	3.877	3.120
75 e più	777	683	433	360	1.149	640	2.359	1.683
Totale	44.889	32.013	87.775	78.864	167.737	105.277	300.401	216.154

Tavola 21 segue - Occupati per attività economica, sesso, posizione nella professione e singolo anno di età

ETÀ CLASSI DI ETÀ	Attività economica						Totale	
	Agricoltura		Industria		Altre attività		MF	M
	MF	M	MF	M	MF	M		
SOCIO DI COOPERATIVA								
15	-	-	-	-	-	-	-	-
16	-	-	-	-	-	-	-	-
17	-	-	-	-	-	-	-	-
18	2	2	35	20	29	12	66	34
19	1	1	51	30	85	38	137	69
15-19	3	3	86	50	114	50	203	103
20	4	4	96	46	160	66	260	116
21	7	7	128	58	218	90	353	155
22	5	5	131	62	280	108	416	175
23	10	6	155	80	365	132	530	218
24	7	3	168	75	429	133	604	211
20-24	33	25	678	321	1.452	529	2.163	875
25	12	10	218	111	631	205	861	326
26	11	8	218	102	719	193	948	303
27	14	8	280	150	740	269	1.034	427
28	18	12	208	119	763	290	989	421
29	18	13	248	137	759	263	1.025	413
25-29	73	51	1.172	619	3.612	1.220	4.857	1.890
30	16	11	255	121	899	293	1.170	425
31	20	16	253	144	852	297	1.125	457
32	19	14	271	160	833	287	1.123	461
33	24	14	211	117	776	271	1.011	402
34	25	15	272	154	837	287	1.134	456
30-34	104	70	1.262	696	4.197	1.435	5.563	2.201
35	29	20	246	146	835	287	1.110	453
36	19	12	252	141	814	268	1.085	421
37	25	17	238	138	839	290	1.102	445
38	20	15	243	145	766	258	1.029	418
39	20	14	205	118	752	254	977	386
35-39	113	78	1.184	688	4.006	1.357	5.303	2.123
40	22	14	198	124	727	253	947	391
41	25	12	170	96	653	244	848	352
42	22	18	186	106	584	209	792	333
43	22	13	157	99	600	208	779	320
44	20	14	145	89	544	198	709	301
40-44	111	71	856	514	3.108	1.112	4.075	1.697
45	17	10	130	74	535	192	682	276
46	27	18	135	79	455	169	617	266
47	24	17	132	86	475	169	631	272
48	21	19	133	86	387	143	541	248
49	14	5	107	59	357	140	478	204
45-49	103	69	637	384	2.209	813	2.949	1.266
50	18	9	106	59	375	140	499	208
51	14	9	90	62	382	160	486	231
52	13	9	98	59	331	134	442	202
53	18	14	94	60	311	125	423	199
54	10	3	93	63	280	108	383	174
50-54	73	44	481	303	1.679	667	2.233	1.014
55	12	9	55	36	226	101	293	146
56	12	6	45	36	175	80	232	122
57	12	6	43	31	167	66	222	103
58	8	7	48	38	149	57	205	102
59	9	5	36	25	143	56	188	86
55-59	53	33	227	166	860	360	1.140	559
60	5	3	32	26	81	41	118	70
61	10	5	30	26	82	58	122	89
62	4	3	25	21	62	45	91	69
63	7	2	24	22	60	44	91	68
64	5	4	10	10	40	24	55	38
60-64	31	17	121	105	325	212	477	334
65	2	2	8	6	41	23	51	31
66	1	1	9	6	21	13	31	20
67	1	1	4	4	23	17	28	22
68	3	3	2	1	15	8	20	12
69	1	1	3	2	24	14	28	17
65-69	8	8	26	19	124	75	158	102
70	1	-	3	1	14	5	18	6
71	1	1	3	2	9	4	13	7
72	2	1	1	1	4	2	7	4

Tavola 21 segue - Occupati per attività economica, sesso, posizione nella professione e singolo anno di età

ETÀ CLASSI DI ETÀ	Attività economica						Totale	
	Agricoltura		Industria		Altre attività		MF	M
	MF	M	MF	M	MF	M		
SOCIO DI COOPERATIVA								
73	1	-	-	-	7	4	8	4
74	-	-	5	5	4	1	9	6
70-74	5	2	12	9	38	16	55	27
75 e più	1	-	3	3	38	27	42	30
Totale	711	471	6.745	3.877	21.762	7.873	29.218	12.221

Tavola 21 segue - Occupati per attività economica, sesso, posizione nella professione e singolo anno di età

ETÀ CLASSI DI ETÀ	Attività economica						Totale	
	Agricoltura		Industria		Altre attività		MF	M
	MF	M	MF	M	MF	M		
COADIUVANTE FAMILIARE								
15	14	13	11	11	8	5	33	29
16	23	18	24	22	27	15	74	55
17	27	24	49	48	47	33	123	105
18	61	57	66	60	67	38	194	155
19	73	63	86	82	111	58	270	203
15-19	198	175	236	223	260	149	694	547
20	110	91	144	130	198	109	452	330
21	119	89	171	156	237	121	527	366
22	134	104	214	193	310	180	658	477
23	146	114	201	170	326	197	673	481
24	142	106	232	202	388	233	762	541
20-24	651	504	962	851	1.459	840	3.072	2.195
25	192	120	319	278	519	281	1.030	679
26	186	124	336	277	648	306	1.170	707
27	197	118	292	231	662	318	1.151	667
28	203	113	264	199	619	293	1.086	605
29	222	106	268	203	703	323	1.193	632
25-29	1.000	581	1.479	1.188	3.151	1.521	5.630	3.290
30	267	120	273	204	746	320	1.286	644
31	275	112	250	187	805	329	1.330	628
32	288	110	250	164	786	293	1.324	567
33	280	96	244	150	713	248	1.237	494
34	305	99	238	139	692	241	1.235	479
30-34	1.415	537	1.255	844	3.742	1.431	6.412	2.812
35	312	87	205	111	732	234	1.249	432
36	310	89	204	96	698	215	1.212	400
37	341	75	186	86	738	205	1.265	366
38	271	69	164	79	762	224	1.197	372
39	268	65	146	55	628	174	1.042	294
35-39	1.502	385	905	427	3.558	1.052	5.965	1.864
40	275	49	171	65	667	160	1.113	274
41	226	45	125	53	618	149	969	247
42	273	50	126	45	592	137	991	232
43	232	41	122	30	611	170	965	241
44	257	56	151	56	591	136	999	248
40-44	1.263	241	695	249	3.079	752	5.037	1.242
45	227	45	144	36	619	127	990	208
46	210	31	137	41	593	133	940	205
47	246	38	126	31	586	150	958	219
48	256	36	149	53	614	147	1.019	236
49	231	35	148	46	585	143	964	224
45-49	1.170	185	704	207	2.997	700	4.871	1.092
50	293	38	157	42	586	126	1.036	206
51	271	38	151	45	602	142	1.024	225
52	330	47	149	40	679	133	1.158	220
53	357	47	175	53	691	140	1.223	240
54	294	45	159	60	612	154	1.065	259
50-54	1.545	215	791	240	3.170	695	5.506	1.150
55	277	52	112	37	595	136	984	225
56	208	43	96	30	444	107	748	180
57	227	51	100	42	426	112	753	205
58	193	50	103	50	401	103	697	203
59	163	51	89	40	377	101	629	192
55-59	1.068	247	500	199	2.243	559	3.811	1.005
60	129	42	75	41	266	81	470	164
61	132	53	69	36	240	87	441	176
62	124	58	56	32	207	72	387	162
63	138	75	55	36	176	56	369	167
64	131	88	41	31	126	51	298	170
60-64	654	316	296	176	1.015	347	1.965	839
65	105	71	23	10	99	36	227	117
66	87	58	17	12	84	27	188	97
67	87	59	17	11	55	12	159	82
68	66	47	13	8	60	22	139	77
69	54	37	11	8	42	13	107	58
65-69	399	272	81	49	340	110	820	431
70	56	45	11	6	40	13	107	64
71	42	35	6	4	29	7	77	46
72	28	20	4	2	27	9	59	31

Tavola 21 segue - Occupati per attività economica, sesso, posizione nella professione e singolo anno di età

ETÀ CLASSI DI ETÀ	Attività economica						Totale	
	Agricoltura		Industria		Altre attività		MF	M
	MF	M	MF	M	MF	M		
COADIUVANTE FAMILIARE								
73	26	17	4	3	21	8	51	28
74	27	24	4	2	18	4	49	30
70-74	179	141	29	17	135	41	343	199
75 e più	73	53	9	5	83	33	165	91
Totale	11.117	3.852	7.942	4.675	25.232	8.230	44.291	16.757

Tavola 21 segue - Occupati per attività economica, sesso, posizione nella professione e singolo anno di età

ETÀ CLASSI DI ETÀ	Attività economica						Totale	
	Agricoltura		Industria		Altre attività		MF	M
	MF	M	MF	M	MF	M		
	TOTALE							
15	61	55	302	250	171	77	534	382
16	97	85	1.084	909	563	274	1.744	1.268
17	144	123	2.479	2.100	1.335	622	3.958	2.845
18	243	193	3.816	3.014	2.449	1.034	6.508	4.241
19	354	259	5.391	3.964	4.682	1.745	10.427	5.968
15-19	899	715	13.072	10.237	9.200	3.752	23.171	14.704
20	494	382	7.641	5.613	7.511	2.777	15.646	8.772
21	582	422	9.283	6.645	9.866	3.747	19.731	10.814
22	677	508	11.445	8.127	12.284	5.008	24.406	13.643
23	751	547	13.217	9.335	14.823	6.088	28.791	15.970
24	826	580	15.063	10.506	17.283	7.116	33.172	18.202
20-24	3.330	2.439	56.649	40.226	61.767	24.736	121.746	67.401
25	955	644	16.911	11.752	20.198	8.489	38.064	20.885
26	1.042	715	18.837	13.072	22.926	9.703	42.805	23.490
27	1.151	761	20.192	14.186	25.296	10.838	46.639	25.785
28	1.207	807	20.504	14.616	26.803	11.734	48.514	27.157
29	1.357	902	21.251	15.195	28.825	12.673	51.433	28.770
25-29	5.712	3.829	97.695	68.821	124.048	53.437	227.455	126.087
30	1.459	936	21.767	15.514	30.264	13.289	53.490	29.739
31	1.508	1.003	21.652	15.562	30.022	13.414	53.182	29.979
32	1.676	1.078	22.882	16.345	31.047	13.985	55.605	31.408
33	1.727	1.100	22.541	16.268	30.784	13.760	55.052	31.128
34	1.814	1.130	22.755	16.626	30.972	14.050	55.541	31.806
30-34	8.184	5.247	111.597	80.315	153.089	68.498	272.870	154.060
35	1.979	1.223	22.682	16.585	32.460	14.631	57.121	32.439
36	2.029	1.231	22.599	16.535	32.986	14.990	57.614	32.756
37	2.057	1.213	22.042	16.274	33.322	15.338	57.421	32.825
38	1.958	1.161	20.329	15.158	31.780	14.537	54.067	30.856
39	2.045	1.227	19.281	14.420	30.806	14.216	52.132	29.863
35-39	10.068	6.055	106.933	78.972	161.354	73.712	278.355	158.739
40	1.984	1.183	18.844	13.771	31.088	14.406	51.916	29.360
41	1.997	1.203	18.189	13.403	30.301	14.392	50.487	28.998
42	1.983	1.150	17.817	13.192	29.431	13.923	49.231	28.265
43	1.818	1.045	17.472	12.889	28.591	13.633	47.881	27.567
44	1.852	1.066	17.058	12.560	28.342	13.679	47.252	27.305
40-44	9.634	5.647	89.380	65.815	147.753	70.033	246.767	141.495
45	1.874	1.082	17.313	12.859	28.083	13.556	47.270	27.497
46	1.896	1.111	17.101	12.634	26.814	13.029	45.811	26.774
47	1.839	1.036	16.731	12.212	25.640	12.673	44.210	25.921
48	1.894	1.064	17.001	12.536	24.406	12.187	43.301	25.787
49	1.920	1.062	16.973	12.592	23.668	11.954	42.561	25.608
45-49	9.423	5.355	85.119	62.833	128.611	63.399	223.153	131.587
50	1.960	1.058	17.003	12.541	23.057	11.595	42.020	25.194
51	2.177	1.169	17.214	12.873	22.716	11.756	42.107	25.798
52	2.217	1.130	17.274	13.145	21.563	11.364	41.054	25.639
53	2.320	1.237	15.234	11.711	20.501	10.940	38.055	23.888
54	2.038	1.051	12.626	9.800	17.843	9.566	32.507	20.417
50-54	10.712	5.645	79.351	60.070	105.680	55.221	195.743	120.936
55	1.846	994	9.355	7.297	14.791	8.085	25.992	16.376
56	1.479	789	6.539	5.046	10.503	5.732	18.521	11.567
57	1.581	888	5.927	4.622	9.817	5.358	17.325	10.868
58	1.436	843	4.935	3.847	8.871	4.697	15.242	9.387
59	1.371	780	4.194	3.211	7.859	4.311	13.424	8.302
55-59	7.713	4.294	30.950	24.023	51.841	28.183	90.504	56.500
60	1.252	863	3.710	3.184	6.439	4.039	11.401	8.086
61	1.333	966	3.470	3.045	5.869	3.871	10.672	7.882
62	1.261	950	2.890	2.541	5.044	3.352	9.195	6.843
63	1.202	909	2.394	2.119	4.357	2.921	7.953	5.949
64	1.079	850	1.840	1.655	3.482	2.351	6.401	4.856
60-64	6.127	4.538	14.304	12.544	25.191	16.534	45.622	33.616
65	1.004	809	1.245	1.087	2.679	1.807	4.928	3.703
66	820	672	803	724	1.891	1.290	3.514	2.686
67	719	595	630	556	1.504	1.053	2.853	2.204
68	654	556	534	465	1.313	905	2.501	1.926
69	623	530	471	419	1.200	824	2.294	1.773
65-69	3.820	3.162	3.683	3.251	8.587	5.879	16.090	12.292
70	557	498	412	364	1.038	728	2.007	1.590
71	484	430	334	288	925	647	1.743	1.365
72	410	368	251	222	708	480	1.369	1.070

Tavola 21 segue - Occupati per attività economica, sesso, posizione nella professione e singolo anno di età

ETÀ CLASSI DI ETÀ	Attività economica						Totale	
	Agricoltura		Industria		Altre attività		MF	M
	MF	M	MF	M	MF	M		
	TOTALE							
73	325	288	212	193	617	414	1.154	895
74	269	240	182	153	524	333	975	726
70-74	2.045	1.824	1.391	1.220	3.812	2.602	7.248	5.646
75 e più	976	818	1.089	909	2.797	1.747	4.862	3.474
Totale	78.643	49.568	691.213	509.236	983.730	467.733	1.753.586	1.026.537

Tavola 22 - Occupati per grado di istruzione, sesso e attività lavorativa svolta

ATTIVITÀ LAVORATIVA SVOLTA	Grado di istruzione			
	Laurea	Diploma universitario o terziario di tipo non universitario	Diploma di scuola secondaria superiore	Licenza di scuola media inferiore o di avviamento professionale
TOTALE				
Svolge un lavoro operaio o di servizio non specializzato	557	237	44.715	149.223
È addetto/a a impianti fissi di produzione, a macchinari, a linee di montaggio o conduce veicoli	49	38	35.576	88.617
Svolge un'attività operaia qualificata	521	228	69.798	169.498
Coltiva piante e/o alleva animali	14	6	6.702	13.903
Svolge un'attività di vendita al pubblico o di servizio alle persone	4.382	2.886	84.211	111.895
Svolge un'attività impiegatizia di tipo non tecnico	7.743	2.042	97.573	41.153
Svolge un'attività tecnica, amministrativa, sportiva o artistica a media qualificazione	21.893	15.517	231.636	33.072
Svolge un'attività organizzativa, tecnica, intellettuale, scientifica o artistica ad elevata specializzazione	111.287	9.008	26.246	-
Gestisce un'impresa o dirige il lavoro di strutture organizzative complesse	22.332	2.342	77.340	61.152
Lavora come ufficiale, sottufficiale, allievo o volontario nelle Forze Armate	729	165	6.540	6.128
Totale	169.507	32.469	680.337	674.641

ATTIVITÀ LAVORATIVA SVOLTA	Grado di istruzione			Totale
	Licenza di scuola elementare	Alfabeti privi di titolo di studio	Analfabeti	
TOTALE				
Svolge un lavoro operaio o di servizio non specializzato	54.445	5.687	1.448	256.312
È addetto/a a impianti fissi di produzione, a macchinari, a linee di montaggio o conduce veicoli	20.542	1.292	201	146.315
Svolge un'attività operaia qualificata	45.817	2.858	506	289.226
Coltiva piante e/o alleva animali	15.241	533	66	36.465
Svolge un'attività di vendita al pubblico o di servizio alle persone	21.743	1.107	-	226.224
Svolge un'attività impiegatizia di tipo non tecnico	2.143	-	-	150.654
Svolge un'attività tecnica, amministrativa, sportiva o artistica a media qualificazione	2.183	-	-	304.301
Svolge un'attività organizzativa, tecnica, intellettuale, scientifica o artistica ad elevata specializzazione	-	-	-	146.541
Gestisce un'impresa o dirige il lavoro di strutture organizzative complesse	19.865	703	-	183.734
Lavora come ufficiale, sottufficiale, allievo o volontario nelle Forze Armate	252	-	-	13.814
Totale	182.231	12.180	2.221	1.753.586

Tavola 22 segue - Occupati per grado di istruzione, sesso e attività lavorativa svolta

ATTIVITÀ LAVORATIVA SVOLTA	Grado di istruzione			
	Laurea	Diploma universitario o terziario di tipo non universitario	Diploma di scuola secondaria superiore	Licenza di scuola media inferiore o di avviamento professionale
MASCHI				
Svolge un lavoro operaio o di servizio non specializzato	189	87	22.564	79.975
È addetto a impianti fissi di produzione, a macchinari, a linee di montaggio o conduce veicoli	41	31	29.818	70.563
Svolge un'attività operaia qualificata	236	113	57.112	139.858
Coltiva piante e/o alleva animali	7	2	4.519	9.538
Svolge un'attività di vendita al pubblico o di servizio alle persone	1.719	850	35.168	44.771
Svolge un'attività impiegatizia di tipo non tecnico	2.324	442	22.020	11.906
Svolge un'attività tecnica, amministrativa, sportiva o artistica a media qualificazione	8.713	4.607	118.023	18.569
Svolge un'attività organizzativa, tecnica, intellettuale, scientifica o artistica ad elevata specializzazione	62.109	4.435	18.650	-
Gestisce un'impresa o dirige il lavoro di strutture organizzative complesse	17.156	1.564	56.829	43.302
Lavora come ufficiale, sottufficiale, allievo o volontario nelle Forze Armate	719	164	6.499	6.113
Totale	93.213	12.295	371.202	424.595

ATTIVITÀ LAVORATIVA SVOLTA	Grado di istruzione			Totale
	Licenza di scuola elementare	Alfabeti privi di titolo di studio	Analfabeti	
MASCHI				
Svolge un lavoro operaio o di servizio non specializzato	27.647	3.339	965	134.766
È addetto a impianti fissi di produzione, a macchinari, a linee di montaggio o conduce veicoli	15.933	993	158	117.537
Svolge un'attività operaia qualificata	37.288	2.477	448	237.532
Coltiva piante e/o alleva animali	10.143	356	38	24.603
Svolge un'attività di vendita al pubblico o di servizio alle persone	8.475	492	-	91.475
Svolge un'attività impiegatizia di tipo non tecnico	839	-	-	37.531
Svolge un'attività tecnica, amministrativa, sportiva o artistica a media qualificazione	1.235	-	-	151.147
Svolge un'attività organizzativa, tecnica, intellettuale, scientifica o artistica ad elevata specializzazione	-	-	-	85.194
Gestisce un'impresa o dirige il lavoro di strutture organizzative complesse	13.673	481	-	133.005
Lavora come ufficiale, sottufficiale, allievo o volontario nelle Forze Armate	252	-	-	13.747
Totale	115.485	8.138	1.609	1.026.537

Tavola 22 segue - Occupati per grado di istruzione, sesso e attività lavorativa svolta

ATTIVITÀ LAVORATIVA SVOLTA	Grado di istruzione			
	Laurea	Diploma universitario o terziario di tipo non universitario	Diploma di scuola secondaria superiore	Licenza di scuola media inferiore o di avviamento professionale
FEMMINE				
Svolge un lavoro operaio o di servizio non specializzato	368	150	22.151	69.248
È addetta a impianti fissi di produzione, a macchinari, a linee di montaggio o conduce veicoli	8	7	5.758	18.054
Svolge un'attività operaia qualificata	285	115	12.686	29.640
Coltiva piante e/o alleva animali	7	4	2.183	4.365
Svolge un'attività di vendita al pubblico o di servizio alle persone	2.663	2.036	49.043	67.124
Svolge un'attività impiegatizia di tipo non tecnico	5.419	1.600	75.553	29.247
Svolge un'attività tecnica, amministrativa, sportiva o artistica a media qualificazione	13.180	10.910	113.613	14.503
Svolge un'attività organizzativa, tecnica, intellettuale, scientifica o artistica ad elevata specializzazione	49.178	4.573	7.596	-
Gestisce un'impresa o dirige il lavoro di strutture organizzative complesse	5.176	778	20.511	17.850
Lavora come ufficiale, sottufficiale, allieva o volontaria nelle Forze Armate	10	1	41	15
Totale	76.294	20.174	309.135	250.046

ATTIVITÀ LAVORATIVA SVOLTA	Grado di istruzione			Totale
	Licenza di scuola elementare	Alfabeti privi di titolo di studio	Analfabeti	
FEMMINE				
Svolge un lavoro operaio o di servizio non specializzato	26.798	2.348	483	121.546
È addetta a impianti fissi di produzione, a macchinari, a linee di montaggio o conduce veicoli	4.609	299	43	28.778
Svolge un'attività operaia qualificata	8.529	381	58	51.694
Coltiva piante e/o alleva animali	5.098	177	28	11.862
Svolge un'attività di vendita al pubblico o di servizio alle persone	13.268	615	-	134.749
Svolge un'attività impiegatizia di tipo non tecnico	1.304	-	-	113.123
Svolge un'attività tecnica, amministrativa, sportiva o artistica a media qualificazione	948	-	-	153.154
Svolge un'attività organizzativa, tecnica, intellettuale, scientifica o artistica ad elevata specializzazione	-	-	-	61.347
Gestisce un'impresa o dirige il lavoro di strutture organizzative complesse	6.192	222	-	50.729
Lavora come ufficiale, sottufficiale, allieva o volontaria nelle Forze Armate	-	-	-	67
Totale	66.746	4.042	612	727.049

Tavola 23 - Occupati per tipologia di attività lavorativa, sesso e grado di istruzione

GRADO DI ISTRUZIONE	Tipologia di attività lavorativa				Totale	
	A tempo pieno		A tempo parziale		MF	M
	MF	M	MF	M		
Laurea	155.122	89.145	14.385	4.068	169.507	93.213
Diploma universitario o terziario di tipo non universitario	28.053	11.493	4.416	802	32.469	12.295
Diploma di scuola secondaria superiore	610.951	358.818	69.386	12.384	680.337	371.202
Licenza di scuola media inferiore o di avviamento professionale	609.025	412.905	65.616	11.690	674.641	424.595
Licenza di scuola elementare	162.679	110.390	19.552	5.095	182.231	115.485
Alfabeti privi di titolo di studio	10.412	7.654	1.768	484	12.180	8.138
Analfabeti	1.883	1.483	338	126	2.221	1.609
Totale	1.578.125	991.888	175.461	34.649	1.753.586	1.026.537

Tavola 24 - Occupati per tipologia di attività lavorativa, sesso e attività lavorativa svolta

ATTIVITÀ LAVORATIVA SVOLTA	Tipologia di attività lavorativa		Totale
	A tempo pieno	A tempo parziale	
TOTALE			
Svolge un lavoro operaio o di servizio non specializzato	220.253	36.059	256.312
È addetto/a a impianti fissi di produzione, a macchinari, a linee di montaggio o conduce veicoli	140.462	5.853	146.315
Svolge un'attività operaia qualificata	276.434	12.792	289.226
Coltiva piante e/o alleva animali	33.098	3.367	36.465
Svolge un'attività di vendita al pubblico o di servizio alle persone	186.623	39.601	226.224
Svolge un'attività impiegatizia di tipo non tecnico	128.976	21.678	150.654
Svolge un'attività tecnica, amministrativa, sportiva o artistica a media qualificazione	272.962	31.339	304.301
Svolge un'attività organizzativa, tecnica, intellettuale, scientifica o artistica ad elevata specializzazione	133.715	12.826	146.541
Gestisce un'impresa o dirige il lavoro di strutture organizzative complesse	171.788	11.946	183.734
Lavora come ufficiale, sottufficiale, allievo o volontario nelle Forze Armate	13.814	-	13.814
Totale	1.578.125	175.461	1.753.586
MASCHI			
Svolge un lavoro operaio o di servizio non specializzato	129.762	5.004	134.766
È addetto a impianti fissi di produzione, a macchinari, a linee di montaggio o conduce veicoli	115.056	2.481	117.537
Svolge un'attività operaia qualificata	232.239	5.293	237.532
Coltiva piante e/o alleva animali	23.061	1.542	24.603
Svolge un'attività di vendita al pubblico o di servizio alle persone	86.089	5.386	91.475
Svolge un'attività impiegatizia di tipo non tecnico	36.258	1.273	37.531
Svolge un'attività tecnica, amministrativa, sportiva o artistica a media qualificazione	145.237	5.910	151.147
Svolge un'attività organizzativa, tecnica, intellettuale, scientifica o artistica ad elevata specializzazione	81.002	4.192	85.194
Gestisce un'impresa o dirige il lavoro di strutture organizzative complesse	129.437	3.568	133.005
Lavora come ufficiale, sottufficiale, allievo o volontario nelle Forze Armate	13.747	-	13.747
Totale	991.888	34.649	1.026.537
FEMMINE			
Svolge un lavoro operaio o di servizio non specializzato	90.491	31.055	121.546
È addetta a impianti fissi di produzione, a macchinari, a linee di montaggio o conduce veicoli	25.406	3.372	28.778
Svolge un'attività operaia qualificata	44.195	7.499	51.694
Coltiva piante e/o alleva animali	10.037	1.825	11.862
Svolge un'attività di vendita al pubblico o di servizio alle persone	100.534	34.215	134.749
Svolge un'attività impiegatizia di tipo non tecnico	92.718	20.405	113.123
Svolge un'attività tecnica, amministrativa, sportiva o artistica a media qualificazione	127.725	25.429	153.154
Svolge un'attività organizzativa, tecnica, intellettuale, scientifica o artistica ad elevata specializzazione	52.713	8.634	61.347
Gestisce un'impresa o dirige il lavoro di strutture organizzative complesse	42.351	8.378	50.729
Lavora come ufficiale, sottufficiale, allieva o volontaria nelle Forze Armate	67	-	67
Totale	586.237	140.812	727.049

Tavola 25 - Occupati per numero di ore lavorate, sesso e attività lavorativa svolta

ATTIVITÀ LAVORATIVA SVOLTA	Ore di lavoro effettuate			
	Nessuna	Meno di 12	Da 12 a 24	Da 25 a 35
TOTALE				
Svolge un lavoro operaio o di servizio non specializzato	12.982	7.241	22.903	24.484
È addetto/a a impianti fissi di produzione, a macchinari, a linee di montaggio o conduce veicoli	7.095	2.057	4.188	6.843
Svolge un'attività operaia qualificata	12.188	4.656	8.961	14.677
Coltiva piante e/o alleva animali	1.458	1.310	2.829	4.151
Svolge un'attività di vendita al pubblico o di servizio alle persone	11.451	6.041	25.225	22.509
Svolge un'attività impiegatizia di tipo non tecnico	8.286	2.449	13.828	15.202
Svolge un'attività tecnica, amministrativa, sportiva o artistica a media qualificazione	14.252	5.811	30.298	33.564
Svolge un'attività organizzativa, tecnica, intellettuale, scientifica o artistica ad elevata specializzazione	5.424	3.924	25.519	16.713
Gestisce un'impresa o dirige il lavoro di strutture organizzative complesse	6.322	3.739	8.825	10.859
Lavora come ufficiale, sottufficiale, allievo o volontario nelle Forze Armate	819	92	171	623
Totale	80.277	37.320	142.747	149.625

ATTIVITÀ LAVORATIVA SVOLTA	Ore di lavoro effettuate		Totale
	Da 36 a 40	Oltre 40	
TOTALE			
Svolge un lavoro operaio o di servizio non specializzato	141.570	47.132	256.312
È addetto/a a impianti fissi di produzione, a macchinari, a linee di montaggio o conduce veicoli	99.485	26.647	146.315
Svolge un'attività operaia qualificata	189.037	59.707	289.226
Coltiva piante e/o alleva animali	9.947	16.770	36.465
Svolge un'attività di vendita al pubblico o di servizio alle persone	100.731	60.267	226.224
Svolge un'attività impiegatizia di tipo non tecnico	97.898	12.991	150.654
Svolge un'attività tecnica, amministrativa, sportiva o artistica a media qualificazione	168.249	52.127	304.301
Svolge un'attività organizzativa, tecnica, intellettuale, scientifica o artistica ad elevata specializzazione	60.717	34.244	146.541
Gestisce un'impresa o dirige il lavoro di strutture organizzative complesse	85.199	68.790	183.734
Lavora come ufficiale, sottufficiale, allievo o volontario nelle Forze Armate	10.465	1.644	13.814
Totale	963.298	380.319	1.753.586

Tavola 25 segue - Occupati per numero di ore lavorate, sesso e attività lavorativa svolta

ATTIVITÀ LAVORATIVA SVOLTA	Ore di lavoro effettuate			
	Nessuna	Meno di 12	Da 12 a 24	Da 25 a 35
MASCHI				
Svolge un lavoro operaio o di servizio non specializzato	5.091	2.247	3.828	7.453
È addetto a impianti fissi di produzione, a macchinari, a linee di montaggio o conduce veicoli	4.618	1.584	2.209	4.889
Svolge un'attività operaia qualificata	8.362	3.419	4.319	9.926
Coltiva piante e/o alleva animali	727	685	1.233	2.167
Svolge un'attività di vendita al pubblico o di servizio alle persone	3.302	1.999	3.883	5.765
Svolge un'attività impiegatizia di tipo non tecnico	1.458	480	1.274	2.283
Svolge un'attività tecnica, amministrativa, sportiva o artistica a media qualificazione	4.608	2.533	5.064	8.445
Svolge un'attività organizzativa, tecnica, intellettuale, scientifica o artistica ad elevata specializzazione	2.082	1.798	7.988	7.051
Gestisce un'impresa o dirige il lavoro di strutture organizzative complesse	3.585	2.338	3.213	5.708
Lavora come ufficiale, sottufficiale, allievo o volontario nelle Forze Armate	811	91	169	618
Totale	34.644	17.174	33.180	54.305

ATTIVITÀ LAVORATIVA SVOLTA	Ore di lavoro effettuate		Totale
	Da 36 a 40	Oltre 40	
MASCHI			
Svolge un lavoro operaio o di servizio non specializzato	83.569	32.578	134.766
È addetto a impianti fissi di produzione, a macchinari, a linee di montaggio o conduce veicoli	79.707	24.530	117.537
Svolge un'attività operaia qualificata	158.280	53.226	237.532
Coltiva piante e/o alleva animali	6.819	12.972	24.603
Svolge un'attività di vendita al pubblico o di servizio alle persone	44.422	32.104	91.475
Svolge un'attività impiegatizia di tipo non tecnico	26.509	5.527	37.531
Svolge un'attività tecnica, amministrativa, sportiva o artistica a media qualificazione	91.070	39.427	151.147
Svolge un'attività organizzativa, tecnica, intellettuale, scientifica o artistica ad elevata specializzazione	39.109	27.166	85.194
Gestisce un'impresa o dirige il lavoro di strutture organizzative complesse	62.539	55.622	133.005
Lavora come ufficiale, sottufficiale, allievo o volontario nelle Forze Armate	10.418	1.640	13.747
Totale	602.442	284.792	1.026.537

Tavola 25 segue - Occupati per numero di ore lavorate, sesso e attività lavorativa svolta

ATTIVITÀ LAVORATIVA SVOLTA	Ore di lavoro effettuate			
	Nessuna	Meno di 12	Da 12 a 24	Da 25 a 35
FEMMINE				
Svolge un lavoro operaio o di servizio non specializzato	7.891	4.994	19.075	17.031
È addetta a impianti fissi di produzione, a macchinari, a linee di montaggio o conduce veicoli	2.477	473	1.979	1.954
Svolge un'attività operaia qualificata	3.826	1.237	4.642	4.751
Coltiva piante e/o alleva animali	731	625	1.596	1.984
Svolge un'attività di vendita al pubblico o di servizio alle persone	8.149	4.042	21.342	16.744
Svolge un'attività impiegatizia di tipo non tecnico	6.828	1.969	12.554	12.919
Svolge un'attività tecnica, amministrativa, sportiva o artistica a media qualificazione	9.644	3.278	25.234	25.119
Svolge un'attività organizzativa, tecnica, intellettuale, scientifica o artistica ad elevata specializzazione	3.342	2.126	17.531	9.662
Gestisce un'impresa o dirige il lavoro di strutture organizzative complesse	2.737	1.401	5.612	5.151
Lavora come ufficiale, sottufficiale, allieva o volontaria nelle Forze Armate	8	1	2	5
Totale	45.633	20.146	109.567	95.320

ATTIVITÀ LAVORATIVA SVOLTA	Ore di lavoro effettuate		Totale
	Da 36 a 40	Oltre 40	
FEMMINE			
Svolge un lavoro operaio o di servizio non specializzato	58.001	14.554	121.546
È addetta a impianti fissi di produzione, a macchinari, a linee di montaggio o conduce veicoli	19.778	2.117	28.778
Svolge un'attività operaia qualificata	30.757	6.481	51.694
Coltiva piante e/o alleva animali	3.128	3.798	11.862
Svolge un'attività di vendita al pubblico o di servizio alle persone	56.309	28.163	134.749
Svolge un'attività impiegatizia di tipo non tecnico	71.389	7.464	113.123
Svolge un'attività tecnica, amministrativa, sportiva o artistica a media qualificazione	77.179	12.700	153.154
Svolge un'attività organizzativa, tecnica, intellettuale, scientifica o artistica ad elevata specializzazione	21.608	7.078	61.347
Gestisce un'impresa o dirige il lavoro di strutture organizzative complesse	22.660	13.168	50.729
Lavora come ufficiale, sottufficiale, allieva o volontaria nelle Forze Armate	47	4	67
Totale	360.856	95.527	727.049

Tavola 26 - Occupati per numero di ore lavorate, sesso e classe di età

CLASSI DI ETÀ	Ore di lavoro effettuate						Totale
	Nessuna	Meno di 12	Da 12 a 24	Da 25 a 35	Da 36 a 40	Oltre 40	
TOTALE							
15-19	596	703	1.684	1.875	15.589	2.724	23.171
20-24	4.124	3.068	8.910	8.674	78.469	18.501	121.746
25-29	11.828	4.655	16.536	17.010	134.460	42.966	227.455
30-34	16.475	5.280	21.165	22.226	150.287	57.437	272.870
35-39	13.068	5.359	23.945	24.636	151.033	60.314	278.355
40-44	8.595	4.612	20.774	22.326	137.146	53.314	246.767
45-49	7.715	3.866	18.985	19.637	123.856	49.094	223.153
50-54	8.270	3.692	16.097	15.803	105.403	46.478	195.743
55-59	4.953	2.622	7.726	8.541	40.765	25.897	90.504
60-64	3.391	1.756	3.695	4.941	17.346	14.493	45.622
65 e più	1.262	1.707	3.230	3.956	8.944	9.101	28.200
Totale	80.277	37.320	142.747	149.625	963.298	380.319	1.753.586
MASCHI							
15-19	364	354	645	985	10.546	1.810	14.704
20-24	1.873	1.423	2.393	3.406	46.007	12.299	67.401
25-29	3.798	2.153	3.755	6.098	80.042	30.241	126.087
30-34	4.660	2.309	3.896	7.136	92.906	43.153	154.060
35-39	4.748	2.283	3.958	7.172	94.185	46.393	158.739
40-44	4.235	1.946	3.957	6.969	83.890	40.498	141.495
45-49	4.264	1.634	3.961	6.509	78.081	37.138	131.587
50-54	4.729	1.600	3.887	6.002	69.591	35.127	120.936
55-59	2.784	1.202	2.444	3.872	26.727	19.471	56.500
60-64	2.289	1.035	2.009	3.240	13.581	11.462	33.616
65 e più	900	1.235	2.275	2.916	6.886	7.200	21.412
Totale	34.644	17.174	33.180	54.305	602.442	284.792	1.026.537
FEMMINE							
15-19	232	349	1.039	890	5.043	914	8.467
20-24	2.251	1.645	6.517	5.268	32.462	6.202	54.345
25-29	8.030	2.502	12.781	10.912	54.418	12.725	101.368
30-34	11.815	2.971	17.269	15.090	57.381	14.284	118.810
35-39	8.320	3.076	19.987	17.464	56.848	13.921	119.616
40-44	4.360	2.666	16.817	15.357	53.256	12.816	105.272
45-49	3.451	2.232	15.024	13.128	45.775	11.956	91.566
50-54	3.541	2.092	12.210	9.801	35.812	11.351	74.807
55-59	2.169	1.420	5.282	4.669	14.038	6.426	34.004
60-64	1.102	721	1.686	1.701	3.765	3.031	12.006
65 e più	362	472	955	1.040	2.058	1.901	6.788
Totale	45.633	20.146	109.567	95.320	360.856	95.527	727.049

Tavola 27 - Occupati dipendenti per rapporto di lavoro, sesso e grado di istruzione

GRADO DI ISTRUZIONE	Rapporto di lavoro				Totale	
	A tempo determinato		A tempo indeterminato		MF	M
	MF	M	MF	M		
Laurea	17.922	6.733	103.435	54.878	121.357	61.611
Diploma universitario o terziario di tipo non universitario	3.920	1.401	22.384	7.800	26.304	9.201
Diploma di scuola secondaria superiore	70.561	29.519	453.611	236.037	524.172	265.556
Licenza di scuola media inferiore o di avviamento professionale	61.996	32.318	419.478	261.427	481.474	293.745
Licenza di scuola elementare	11.132	5.861	91.663	56.185	102.795	62.046
Nessun titolo di studio	1.563	966	8.781	5.986	10.344	6.952
Totale	167.094	76.798	1.099.352	622.313	1.266.446	699.111

Tavola 28 - Occupati dipendenti per rapporto di lavoro, sesso e classe di età

CLASSI DI ETÀ	Rapporto di lavoro				Totale	
	A tempo determinato		A tempo indeterminato		MF	M
	MF	M	MF	M		
15-19	11.894	7.258	9.726	6.352	21.620	13.610
20-24	42.101	20.253	64.120	36.974	106.221	57.227
25-29	36.939	16.357	145.521	80.670	182.460	97.027
30-34	23.192	9.737	181.586	100.068	204.778	109.805
35-39	16.871	6.452	187.156	103.915	204.027	110.367
40-44	12.031	4.925	168.503	92.700	180.534	97.625
45-49	9.473	4.203	153.475	87.068	162.948	91.271
50-54	7.188	3.436	128.675	77.890	135.863	81.326
55-59	3.942	2.015	43.489	25.006	47.431	27.021
60-64	2.163	1.365	13.113	9.185	15.276	10.550
65 e più	1.300	797	3.988	2.485	5.288	3.282
Totale	167.094	76.798	1.099.352	622.313	1.266.446	699.111

Tavola 29 - Popolazione residente non appartenente alle forze di lavoro per condizione non professionale, sesso e classe di età

CLASSI DI ETÀ	Studenti	Casalinghe/i	Ritirati/e dal lavoro	In altra condizione	Totale
TOTALE					
15-19	132.153	710	39	10.324	143.226
20-24	54.869	4.140	174	14.928	74.111
25-29	18.871	12.004	409	14.953	46.237
30-34	3.734	22.611	710	13.464	40.519
35-39	929	29.972	1.013	12.577	44.491
40-44	346	31.629	1.678	10.667	44.320
45-49	184	37.937	6.608	10.157	54.886
50-54	-	53.612	35.255	14.054	102.921
55-59	-	57.413	104.252	10.470	172.135
60-64	-	50.746	183.389	11.642	245.777
65 e più	-	145.176	669.158	51.553	865.887
Totale	211.086	445.950	1.002.685	174.789	1.834.510
MASCHI					
15-19	64.480	24	21	6.345	70.870
20-24	24.511	23	65	8.950	33.549
25-29	8.583	42	125	6.940	15.690
30-34	1.615	65	170	5.664	7.514
35-39	371	73	258	5.475	6.177
40-44	157	82	523	5.135	5.897
45-49	99	103	2.229	5.340	7.771
50-54	-	123	18.196	8.208	26.527
55-59	-	195	65.657	6.053	71.905
60-64	-	237	99.767	6.771	106.775
65 e più	-	846	330.219	12.264	343.329
Totale	99.816	1.813	517.230	77.145	696.004
FEMMINE					
15-19	67.673	686	18	3.979	72.356
20-24	30.358	4.117	109	5.978	40.562
25-29	10.288	11.962	284	8.013	30.547
30-34	2.119	22.546	540	7.800	33.005
35-39	558	29.899	755	7.102	38.314
40-44	189	31.547	1.155	5.532	38.423
45-49	85	37.834	4.379	4.817	47.115
50-54	-	53.489	17.059	5.846	76.394
55-59	-	57.218	38.595	4.417	100.230
60-64	-	50.509	83.622	4.871	139.002
65 e più	-	144.330	338.939	39.289	522.558
Totale	111.270	444.137	485.455	97.644	1.138.506

Tavola 30 - Popolazione residente non appartenente alle forze di lavoro per condizione non professionale, sesso e stato civile

STATO CIVILE	Studenti	Casalinghe/i	Ritirati/e dal lavoro	In altra condizione	Totale
TOTALE					
Celibi/nubili	208.032	13.555	90.112	79.851	391.550
Coniugati/e	2.806	336.591	639.789	55.347	1.034.533
<i>di cui separati/e di fatto</i>	<i>60</i>	<i>2.093</i>	<i>4.594</i>	<i>1.848</i>	<i>8.595</i>
Separati/e legalmente	161	5.594	11.918	4.433	22.106
Divorziati/e	70	5.297	16.374	4.328	26.069
Vedovi/e	17	84.913	244.492	30.830	360.252
Totale	211.086	445.950	1.002.685	174.789	1.834.510
MASCHI					
Celibi	99.352	290	43.859	44.291	187.792
Coniugati	422	998	409.633	26.411	437.464
<i>di cui separati di fatto</i>	<i>13</i>	<i>20</i>	<i>2.640</i>	<i>902</i>	<i>3.575</i>
Separati legalmente	28	56	7.028	1.922	9.034
Divorziati	11	59	7.616	1.909	9.595
Vedovi	3	410	49.094	2.612	52.119
Totale	99.816	1.813	517.230	77.145	696.004
FEMMINE					
Nubili	108.680	13.265	46.253	35.560	203.758
Coniugate	2.384	335.593	230.156	28.936	597.069
<i>di cui separate di fatto</i>	<i>47</i>	<i>2.073</i>	<i>1.954</i>	<i>946</i>	<i>5.020</i>
Separate legalmente	133	5.538	4.890	2.511	13.072
Divorziate	59	5.238	8.758	2.419	16.474
Vedove	14	84.503	195.398	28.218	308.133
Totale	111.270	444.137	485.455	97.644	1.138.506

Tavola 31 - Popolazione residente non appartenente alle forze di lavoro per condizione non professionale, sesso e grado di istruzione

GRADO DI ISTRUZIONE	Studenti	Casalinghe/i	Ritirati/e dal lavoro	In altra condizione	Totale
TOTALE					
LAUREA	3.267	9.567	34.292	7.931	55.057
<i>di cui con specializzazione e/o dottorato</i>	<i>344</i>	<i>418</i>	<i>3.749</i>	<i>577</i>	<i>5.088</i>
DIPLOMA UNIVERSITARIO O TERZIARIO DI TIPO NON UNIVERSITARIO	901	2.119	3.804	1.520	8.344
DIPLOMA DI SCUOLA SECONDARIA SUPERIORE	91.018	61.556	105.337	32.571	290.482
Maturità liceali	54.082	11.725	9.770	5.832	81.409
Altri diplomi di maturità (corso 4-5 anni)	31.682	32.089	75.838	18.826	158.435
Diploma scolastico di qualifica	5.254	17.742	19.729	7.913	50.638
LICENZA DI SCUOLA MEDIA INFERIORE O DI AVVIAMENTO PROFESSIONALE	112.556	142.162	210.535	58.175	523.428
LICENZA DI SCUOLA ELEMENTARE	2.360	195.099	565.953	54.960	818.372
ALFABETI PRIVI DI TITOLO DI STUDIO	984	28.502	71.615	11.935	113.036
ANALFABETI	-	6.945	11.149	7.697	25.791
Totale	211.086	445.950	1.002.685	174.789	1.834.510
MASCHI					
LAUREA	1.299	98	19.481	4.040	24.918
<i>di cui con specializzazione e/o dottorato</i>	<i>149</i>	<i>5</i>	<i>2.648</i>	<i>310</i>	<i>3.112</i>
DIPLOMA UNIVERSITARIO O TERZIARIO DI TIPO NON UNIVERSITARIO	430	8	1.310	693	2.441
DIPLOMA DI SCUOLA SECONDARIA SUPERIORE	40.268	266	61.591	16.221	118.346
Maturità liceali	22.902	67	6.456	3.231	32.656
Altri diplomi di maturità (corso 4-5 anni)	14.916	151	45.652	9.805	70.524
Diploma scolastico di qualifica	2.450	48	9.483	3.185	15.166
LICENZA DI SCUOLA MEDIA INFERIORE O DI AVVIAMENTO PROFESSIONALE	55.973	545	125.803	28.812	211.133
LICENZA DI SCUOLA ELEMENTARE	1.327	725	275.685	20.378	298.115
ALFABETI PRIVI DI TITOLO DI STUDIO	519	132	28.439	3.548	32.638
ANALFABETI	-	39	4.921	3.453	8.413
Totale	99.816	1.813	517.230	77.145	696.004
FEMMINE					
LAUREA	1.968	9.469	14.811	3.891	30.139
<i>di cui con specializzazione e/o dottorato</i>	<i>195</i>	<i>413</i>	<i>1.101</i>	<i>267</i>	<i>1.976</i>
DIPLOMA UNIVERSITARIO O TERZIARIO DI TIPO NON UNIVERSITARIO	471	2.111	2.494	827	5.903
DIPLOMA DI SCUOLA SECONDARIA SUPERIORE	50.750	61.290	43.746	16.350	172.136
Maturità liceali	31.180	11.658	3.314	2.601	48.753
Altri diplomi di maturità (corso 4-5 anni)	16.766	31.938	30.186	9.021	87.911
Diploma scolastico di qualifica	2.804	17.694	10.246	4.728	35.472
LICENZA DI SCUOLA MEDIA INFERIORE O DI AVVIAMENTO PROFESSIONALE	56.583	141.617	84.732	29.363	312.295
LICENZA DI SCUOLA ELEMENTARE	1.033	194.374	290.268	34.582	520.257
ALFABETI PRIVI DI TITOLO DI STUDIO	465	28.370	43.176	8.387	80.398
ANALFABETI	-	6.906	6.228	4.244	17.378
Totale	111.270	444.137	485.455	97.644	1.138.506

Tavola 32 - Popolazione residente in cerca di prima occupazione per classe di età, sesso e titolo di studio

TITOLO DI STUDIO	Classi di età						Totale
	15-19	20-24	25-29	30-34	35-44	45 e più	
TOTALE							
Analfabeti	4	4	9	16	18	22	73
Alfabeti privi di titolo di studio	27	24	33	29	43	44	200
Licenza elementare	282	163	115	135	233	153	1.081
Licenza media	4.916	2.678	1.565	1.006	888	220	11.273
Diploma scolastico di qualifica (corso scolastico di 2-3 anni)	809	516	220	100	110	37	1.792
ISTITUTO PROFESSIONALE	782	465	203	86	86	30	1.652
Qualifica professionale agraria	35	32	5	1	4	-	77
Qualifica professionale per l'industria e l'artigianato	345	187	53	30	22	9	646
Qualifica professionale marinara	-	-	-	-	-	-	-
Qualifica professionale per il commercio	180	135	92	41	49	17	514
Qualifica professionale alberghiera	132	53	17	3	2	1	208
Qualifica professionale femminile	89	57	34	11	8	3	202
Altre qualifiche professionali	1	1	2	-	1	-	5
SCUOLA MAGISTRALE	11	30	13	12	24	5	95
ISTITUTO D'ARTE	16	21	4	2	-	2	45
Diploma di maturità (corso scolastico di 4-5 anni)	2.019	4.148	1.341	509	346	72	8.435
ISTITUTO PROFESSIONALE	588	909	205	57	45	9	1.813
Maturità professionale agraria	26	32	7	9	5	-	79
Maturità professionale per l'industria e l'artigianato	186	339	80	22	12	3	642
Maturità professionale marinara	-	-	-	-	-	-	-
Maturità professionale per il commercio	278	409	90	18	22	4	821
Maturità professionale alberghiera	77	102	23	5	5	2	214
Maturità professionale femminile	21	27	5	2	1	-	56
Altre maturità professionali	-	-	-	1	-	-	1
ISTITUTO TECNICO	1.054	2.098	558	197	124	31	4.062
Maturità tecnica agraria	31	58	5	4	3	1	102
Maturità tecnica industriale	301	553	131	44	23	10	1.062
Maturità tecnica nautica	1	2	-	1	-	-	4
Maturità tecnica aeronautica	8	22	3	-	1	-	34
Maturità tecnica commerciale	400	727	249	86	65	12	1.539
Maturità tecnica per geometri	140	511	111	30	19	6	817
Maturità tecnica per il turismo	23	29	7	3	-	-	62
Maturità perito aziendale e corrispondente in lingue estere	137	151	43	21	9	1	362
Maturità tecnica femminile	9	39	8	7	4	1	68
Altre maturità tecniche	4	6	1	1	-	-	12
ISTITUTO MAGISTRALE	87	193	86	36	24	4	430
SCUOLA MAGISTRALE	46	101	42	9	16	1	215
LICEO SCIENTIFICO	98	356	185	79	53	9	780
LICEO CLASSICO	15	90	77	61	40	10	293
LICEO LINGUISTICO	52	192	77	27	18	4	370
LICEO ARTISTICO	36	120	79	32	17	3	287
ISTITUTO D'ARTE	43	89	32	11	9	1	185
Diploma terziario di tipo non universitario	-	57	101	29	21	6	214
DIPLOMA DI ACCADEMIA DI BELLE ARTI	-	30	70	18	7	4	129
DIPLOMA DI ISTITUTO SUPERIORE DI INDUSTRIE ARTISTICHE	-	5	2	-	-	-	7
DIPLOMA DI ACCADEMIA DI ARTE DRAMMATICA	-	-	-	-	-	-	-
DIPLOMA DI PERFEZIONAMENTO DEL CONSERVATORIO MUSICALE	-	15	21	6	12	2	56
DIPLOMA DI PERFEZIONAMENTO ACCADEMIA DI DANZA	-	-	-	-	-	-	-
DIPLOMA DI SCUOLA SUPERIORE PER INTERPRETE E TRADUTTORE	-	4	6	1	1	-	12
DIPLOMA DI SCUOLA DI ARCHIVISTICA PALEOGRAFIA E DIPLOMATICA	-	-	-	-	-	-	-
ALTRI DIPLOMI TERZIARI DI TIPO NON UNIVERSITARIO	-	3	2	4	1	-	10
Diploma universitario	-	146	123	21	13	4	307
GRUPPO SCIENTIFICO	-	3	3	-	1	-	7
GRUPPO CHIMICO-FARMACEUTICO	-	-	1	-	-	-	1
GRUPPO GEO-BIOLOGICO	-	-	1	1	-	-	2
GRUPPO MEDICO	-	33	16	5	4	3	61
GRUPPO INGEGNERIA	-	16	27	-	-	-	43
GRUPPO ARCHITETTURA	-	6	1	-	-	-	7
GRUPPO AGRARIO	-	1	2	1	-	-	4
GRUPPO ECONOMICO-STATISTICO	-	37	21	1	-	-	59
GRUPPO POLITICO-SOCIALE	-	15	7	2	2	1	27
GRUPPO GIURIDICO	-	-	5	-	-	-	5
GRUPPO LETTERARIO	-	4	-	-	-	-	4
GRUPPO LINGUISTICO	-	7	10	1	2	-	20
GRUPPO INSEGNAMENTO	-	5	3	-	-	-	8
GRUPPO PSICOLOGICO	-	-	-	-	-	-	-
GRUPPO EDUCAZIONE FISICA	-	18	26	9	4	-	57
ALTRI DIPLOMI UNIVERSITARI	-	1	-	1	-	-	2

Tavola 32 segue - Popolazione residente in cerca di prima occupazione per classe di età, sesso e titolo di studio

TITOLO DI STUDIO	Classi di età						Totale
	15-19	20-24	25-29	30-34	35-44	45 e più	
TOTALE							
Diploma di laurea	-	250	1.919	556	133	24	2.882
GRUPPO SCIENTIFICO	-	10	44	6	2	3	65
GRUPPO CHIMICO-FARMACEUTICO	-	12	63	19	2	-	96
GRUPPO GEO-BIOLOGICO	-	11	138	30	8	2	189
GRUPPO MEDICO	-	4	34	23	12	1	74
GRUPPO INGEGNERIA	-	23	216	40	10	-	289
GRUPPO ARCHITETTURA	-	7	207	80	11	6	311
GRUPPO AGRARIO	-	11	59	14	8	-	92
GRUPPO ECONOMICO-STATISTICO	-	52	220	44	15	2	333
GRUPPO POLITICO-SOCIALE	-	21	166	55	8	1	251
GRUPPO GIURIDICO	-	20	311	88	16	4	439
GRUPPO LETTERARIO	-	40	221	68	23	3	355
GRUPPO LINGUISTICO	-	20	96	42	14	-	172
GRUPPO INSEGNAMENTO	-	15	46	7	2	1	71
GRUPPO PSICOLOGICO	-	3	91	37	2	1	134
GRUPPO EDUCAZIONE FISICA	-	1	7	2	-	-	10
ALTRI DIPLOMI DI LAUREA	-	-	-	1	-	-	1
Totale	8.057	7.986	5.426	2.401	1.805	582	26.257

Tavola 32 segue - Popolazione residente in cerca di prima occupazione per classe di età, sesso e titolo di studio

TITOLO DI STUDIO	Classi di età						Totale
	15-19	20-24	25-29	30-34	35-44	45 e più	
MASCHI							
Analfabeti	3	2	6	7	9	12	39
Alfabeti privi di titolo di studio	16	13	18	14	22	21	104
Licenza elementare	185	109	57	58	89	59	557
Licenza media	2.583	1.201	573	328	228	67	4.980
Diploma scolastico di qualifica (corso scolastico di 2-3 anni)	405	240	61	16	15	9	746
ISTITUTO PROFESSIONALE	398	231	59	16	13	9	726
Qualifica professionale agraria	22	26	3	-	1	-	52
Qualifica professionale per l'industria e l'artigianato	257	129	33	11	9	5	444
Qualifica professionale marinara	-	-	-	-	-	-	-
Qualifica professionale per il commercio	31	28	12	1	2	2	76
Qualifica professionale alberghiera	66	33	6	2	1	1	109
Qualifica professionale femminile	21	14	5	2	-	1	43
Altre qualifiche professionali	1	1	-	-	-	-	2
SCUOLA MAGISTRALE	1	-	1	-	2	-	4
ISTITUTO D'ARTE	6	9	1	-	-	-	16
Diploma di maturità (corso scolastico di 4-5 anni)	710	1.883	545	183	115	33	3.469
ISTITUTO PROFESSIONALE	198	344	70	21	9	3	645
Maturità professionale agraria	19	20	3	3	2	-	47
Maturità professionale per l'industria e l'artigianato	110	197	43	10	2	2	364
Maturità professionale marinara	-	-	-	-	-	-	-
Maturità professionale per il commercio	31	64	15	5	3	-	118
Maturità professionale alberghiera	35	55	8	2	2	1	103
Maturità professionale femminile	3	8	1	-	-	-	12
Altre maturità professionali	-	-	-	1	-	-	1
ISTITUTO TECNICO	455	1.237	286	92	53	17	2.140
Maturità tecnica agraria	20	38	2	2	1	1	64
Maturità tecnica industriale	237	451	99	36	18	7	848
Maturità tecnica nautica	1	2	-	-	-	-	3
Maturità tecnica aeronautica	7	20	2	-	1	-	30
Maturità tecnica commerciale	78	317	100	29	19	4	547
Maturità tecnica per geometri	95	374	79	21	13	5	587
Maturità tecnica per il turismo	-	7	1	-	-	-	8
Maturità perito aziendale e corrispondente in lingue estere	16	18	3	3	1	-	41
Maturità tecnica femminile	-	6	-	1	-	-	7
Altre maturità tecniche	1	4	-	-	-	-	5
ISTITUTO MAGISTRALE	4	11	15	2	1	2	35
SCUOLA MAGISTRALE	2	10	2	1	3	-	18
LICEO SCIENTIFICO	31	181	104	35	26	2	379
LICEO CLASSICO	3	17	27	13	10	7	77
LICEO LINGUISTICO	3	33	15	5	5	-	61
LICEO ARTISTICO	7	25	18	12	8	1	71
ISTITUTO D'ARTE	7	25	8	2	-	1	43
Diploma terziario di tipo non universitario	-	21	35	7	5	2	70
DIPLOMA DI ACCADEMIA DI BELLE ARTI	-	7	19	4	1	1	32
DIPLOMA DI ISTITUTO SUPERIORE DI INDUSTRIE ARTISTICHE	-	2	2	-	-	-	4
DIPLOMA DI ACCADEMIA DI ARTE DRAMMATICA	-	-	-	-	-	-	-
DIPLOMA DI PERFEZIONAMENTO DEL CONSERVATORIO MUSICALE	-	7	12	2	4	1	26
DIPLOMA DI PERFEZIONAMENTO ACCADEMIA DI DANZA	-	-	-	-	-	-	-
DIPLOMA DI SCUOLA SUPERIORE PER INTERPRETE E TRADUTTORE	-	3	2	-	-	-	5
DIPLOMA DI SCUOLA DI ARCHIVISTICA PALEOGRAFIA E DIPLOMATICA	-	-	-	-	-	-	-
ALTRI DIPLOMI TERZIARI DI TIPO NON UNIVERSITARIO	-	2	-	1	-	-	3
Diploma universitario	-	55	64	8	3	3	133
GRUPPO SCIENTIFICO	-	1	1	-	-	-	2
GRUPPO CHIMICO-FARMACEUTICO	-	-	-	-	-	-	-
GRUPPO GEO-BIOLOGICO	-	-	1	-	-	-	1
GRUPPO MEDICO	-	13	6	2	2	3	26
GRUPPO INGEGNERIA	-	12	23	-	-	-	35
GRUPPO ARCHITETTURA	-	3	-	-	-	-	3
GRUPPO AGRARIO	-	-	1	1	-	-	2
GRUPPO ECONOMICO-STATISTICO	-	17	13	1	-	-	31
GRUPPO POLITICO-SOCIALE	-	-	3	1	-	-	4
GRUPPO GIURIDICO	-	-	2	-	-	-	2
GRUPPO LETTERARIO	-	1	-	-	-	-	1
GRUPPO LINGUISTICO	-	1	1	-	-	-	2
GRUPPO INSEGNAMENTO	-	1	1	-	-	-	2
GRUPPO PSICOLOGICO	-	-	-	-	-	-	-
GRUPPO EDUCAZIONE FISICA	-	5	12	2	1	-	20
ALTRI DIPLOMI UNIVERSITARI	-	1	-	1	-	-	2

Tavola 32 segue - Popolazione residente in cerca di prima occupazione per classe di età, sesso e titolo di studio

TITOLO DI STUDIO	Classi di età						Totale
	15-19	20-24	25-29	30-34	35-44	45 e più	
MASCHI							
Diploma di laurea	-	75	756	202	55	10	1.098
GRUPPO SCIENTIFICO	-	4	20	3	1	1	29
GRUPPO CHIMICO-FARMACEUTICO	-	4	21	5	2	-	32
GRUPPO GEO-BIOLOGICO	-	-	41	9	3	1	54
GRUPPO MEDICO	-	-	14	10	4	-	28
GRUPPO INGEGNERIA	-	18	166	31	7	-	222
GRUPPO ARCHITETTURA	-	1	79	39	4	3	126
GRUPPO AGRARIO	-	1	25	7	3	-	36
GRUPPO ECONOMICO-STATISTICO	-	25	107	19	3	1	155
GRUPPO POLITICO-SOCIALE	-	1	72	27	5	-	105
GRUPPO GIURIDICO	-	5	119	24	8	2	158
GRUPPO LETTERARIO	-	14	57	19	13	1	104
GRUPPO LINGUISTICO	-	2	11	5	1	-	19
GRUPPO INSEGNAMENTO	-	-	4	-	-	1	5
GRUPPO PSICOLOGICO	-	-	19	3	1	-	23
GRUPPO EDUCAZIONE FISICA	-	-	1	1	-	-	2
ALTRI DIPLOMI DI LAUREA	-	-	-	-	-	-	-
Totale	3.902	3.599	2.115	823	541	216	11.196

Tavola 32 segue - Popolazione residente in cerca di prima occupazione per classe di età, sesso e titolo di studio

TITOLO DI STUDIO	Classi di età						Totale
	15-19	20-24	25-29	30-34	35-44	45 e più	
FEMMINE							
Analfabeti	1	2	3	9	9	10	34
Alfabeti privi di titolo di studio	11	11	15	15	21	23	96
Licenza elementare	97	54	58	77	144	94	524
Licenza media	2.333	1.477	992	678	660	153	6.293
Diploma scolastico di qualifica (corso scolastico di 2-3 anni)	404	276	159	84	95	28	1.046
ISTITUTO PROFESSIONALE	384	234	144	70	73	21	926
Qualifica professionale agraria	13	6	2	1	3	-	25
Qualifica professionale per l'industria e l'artigianato	88	58	20	19	13	4	202
Qualifica professionale marinara	-	-	-	-	-	-	-
Qualifica professionale per il commercio	149	107	80	40	47	15	438
Qualifica professionale alberghiera	66	20	11	1	1	-	99
Qualifica professionale femminile	68	43	29	9	8	2	159
Altre qualifiche professionali	-	-	2	-	1	-	3
SCUOLA MAGISTRALE	10	30	12	12	22	5	91
ISTITUTO D'ARTE	10	12	3	2	-	2	29
Diploma di maturità (corso scolastico di 4-5 anni)	1.309	2.265	796	326	231	39	4.966
ISTITUTO PROFESSIONALE	390	565	135	36	36	6	1.168
Maturità professionale agraria	7	12	4	6	3	-	32
Maturità professionale per l'industria e l'artigianato	76	142	37	12	10	1	278
Maturità professionale marinara	-	-	-	-	-	-	-
Maturità professionale per il commercio	247	345	75	13	19	4	703
Maturità professionale alberghiera	42	47	15	3	3	1	111
Maturità professionale femminile	18	19	4	2	1	-	44
Altre maturità professionali	-	-	-	-	-	-	-
ISTITUTO TECNICO	599	861	272	105	71	14	1.922
Maturità tecnica agraria	11	20	3	2	2	-	38
Maturità tecnica industriale	64	102	32	8	5	3	214
Maturità tecnica nautica	-	-	-	1	-	-	1
Maturità tecnica aeronautica	1	2	1	-	-	-	4
Maturità tecnica commerciale	322	410	149	57	46	8	992
Maturità tecnica per geometri	45	137	32	9	6	1	230
Maturità tecnica per il turismo	23	22	6	3	-	-	54
Maturità perito aziendale e corrispondente in lingue estere	121	133	40	18	8	1	321
Maturità tecnica femminile	9	33	8	6	4	1	61
Altre maturità tecniche	3	2	1	1	-	-	7
ISTITUTO MAGISTRALE	83	182	71	34	23	2	395
SCUOLA MAGISTRALE	44	91	40	8	13	1	197
LICEO SCIENTIFICO	67	175	81	44	27	7	401
LICEO CLASSICO	12	73	50	48	30	3	216
LICEO LINGUISTICO	49	159	62	22	13	4	309
LICEO ARTISTICO	29	95	61	20	9	2	216
ISTITUTO D'ARTE	36	64	24	9	9	-	142
Diploma terziario di tipo non universitario	-	36	66	22	16	4	144
DIPLOMA DI ACCADEMIA DI BELLE ARTI	-	23	51	14	6	3	97
DIPLOMA DI ISTITUTO SUPERIORE DI INDUSTRIE ARTISTICHE	-	3	-	-	-	-	3
DIPLOMA DI ACCADEMIA DI ARTE DRAMMATICA	-	-	-	-	-	-	-
DIPLOMA DI PERFEZIONAMENTO DEL CONSERVATORIO MUSICALE	-	8	9	4	8	1	30
DIPLOMA DI PERFEZIONAMENTO ACCADEMIA DI DANZA	-	-	-	-	-	-	-
DIPLOMA DI SCUOLA SUPERIORE PER INTERPRETE E TRADUTTORE	-	1	4	1	1	-	7
DIPLOMA DI SCUOLA DI ARCHIVISTICA PALEOGRAFIA E DIPLOMATICA	-	-	-	-	-	-	-
ALTRI DIPLOMI TERZIARI DI TIPO NON UNIVERSITARIO	-	1	2	3	1	-	7
Diploma universitario	-	91	59	13	10	1	174
GRUPPO SCIENTIFICO	-	2	2	-	1	-	5
GRUPPO CHIMICO-FARMACEUTICO	-	-	1	-	-	-	1
GRUPPO GEO-BIOLOGICO	-	-	-	1	-	-	1
GRUPPO MEDICO	-	20	10	3	2	-	35
GRUPPO INGEGNERIA	-	4	4	-	-	-	8
GRUPPO ARCHITETTURA	-	3	1	-	-	-	4
GRUPPO AGRARIO	-	1	1	-	-	-	2
GRUPPO ECONOMICO-STATISTICO	-	20	8	-	-	-	28
GRUPPO POLITICO-SOCIALE	-	15	4	1	2	1	23
GRUPPO GIURIDICO	-	-	3	-	-	-	3
GRUPPO LETTERARIO	-	3	-	-	-	-	3
GRUPPO LINGUISTICO	-	6	9	1	2	-	18
GRUPPO INSEGNAMENTO	-	4	2	-	-	-	6
GRUPPO PSICOLOGICO	-	-	-	-	-	-	-
GRUPPO EDUCAZIONE FISICA	-	13	14	7	3	-	37
ALTRI DIPLOMI UNIVERSITARI	-	-	-	-	-	-	-

Tavola 32 segue - Popolazione residente in cerca di prima occupazione per classe di età, sesso e titolo di studio

TITOLO DI STUDIO	Classi di età						Totale
	15-19	20-24	25-29	30-34	35-44	45 e più	
FEMMINE							
Diploma di laurea	-	175	1.163	354	78	14	1.784
GRUPPO SCIENTIFICO	-	6	24	3	1	2	36
GRUPPO CHIMICO-FARMACEUTICO	-	8	42	14	-	-	64
GRUPPO GEO-BIOLOGICO	-	11	97	21	5	1	135
GRUPPO MEDICO	-	4	20	13	8	1	46
GRUPPO INGEGNERIA	-	5	50	9	3	-	67
GRUPPO ARCHITETTURA	-	6	128	41	7	3	185
GRUPPO AGRARIO	-	10	34	7	5	-	56
GRUPPO ECONOMICO-STATISTICO	-	27	113	25	12	1	178
GRUPPO POLITICO-SOCIALE	-	20	94	28	3	1	146
GRUPPO GIURIDICO	-	15	192	64	8	2	281
GRUPPO LETTERARIO	-	26	164	49	10	2	251
GRUPPO LINGUISTICO	-	18	85	37	13	-	153
GRUPPO INSEGNAMENTO	-	15	42	7	2	-	66
GRUPPO PSICOLOGICO	-	3	72	34	1	1	111
GRUPPO EDUCAZIONE FISICA	-	1	6	1	-	-	8
ALTRI DIPLOMI DI LAUREA	-	-	-	1	-	-	1
Totale	4.155	4.387	3.311	1.578	1.264	366	15.061

Tavola 33 - Popolazione residente che si è recata il mercoledì precedente la data del censimento al luogo abituale di studio per mezzo utilizzato, luogo di destinazione e tempo impiegato

LUOGO DI DESTINAZIONE TEMPO IMPIEGATO (minuti)	Mezzo utilizzato									Totale
	Treno, tram, metropoli- tana	Autobus urbano, filobus, corriera, autobus extraurbano	Autobus aziendale	Auto privata come		Motocicletta, ciclomotore, scooter	Bicicletta	Altro mezzo	A piedi	
				conducente	passaggero					
Stesso Comune di dimora abituale	12.159	37.433	26.093	17.734	160.606	5.024	11.013	283	142.421	412.766
Fino a 15	2.188	10.664	18.156	10.329	146.584	3.942	10.059	190	133.158	335.270
Da 16 a 30	6.127	17.147	6.971	5.378	12.473	969	810	53	8.389	58.317
Da 31 a 45	2.779	6.474	722	1.403	1.112	79	98	25	552	13.244
Da 46 a 60	889	2.496	189	401	285	23	20	5	154	4.462
Oltre 60	176	652	55	223	152	11	26	10	168	1.473
<i>Di cui nel Comune capoluogo</i>	<i>12.055</i>	<i>28.449</i>	<i>2.312</i>	<i>10.440</i>	<i>51.574</i>	<i>3.188</i>	<i>2.964</i>	<i>80</i>	<i>58.941</i>	<i>170.003</i>
Fino a 15	2.147	6.365	1.137	4.558	41.925	2.279	2.275	47	53.683	114.416
Da 16 a 30	6.093	13.753	879	4.381	8.569	820	589	22	4.732	39.838
Da 31 a 45	2.760	5.672	195	1.110	838	65	74	9	360	11.083
Da 46 a 60	883	2.196	78	295	171	20	12	2	100	3.757
Oltre 60	172	463	23	96	71	4	14	-	66	909
Altro Comune della stessa Provincia	18.644	55.743	14.594	25.484	45.299	2.099	300	145	955	163.263
Fino a 15	762	5.991	6.031	7.049	25.551	1.090	188	47	738	47.447
Da 16 a 30	4.727	21.485	5.661	10.595	14.917	808	56	55	166	58.470
Da 31 a 45	4.945	13.913	1.830	5.089	3.394	148	24	22	14	29.379
Da 46 a 60	4.406	9.187	729	2.162	999	33	4	10	4	17.534
Oltre 60	3.804	5.167	343	589	438	20	28	11	33	10.433
<i>Di cui nel Comune capoluogo</i>	<i>11.534</i>	<i>26.231</i>	<i>1.060</i>	<i>11.103</i>	<i>14.171</i>	<i>885</i>	<i>65</i>	<i>47</i>	<i>251</i>	<i>65.347</i>
Fino a 15	111	1.073	120	1.253	4.063	319	15	10	194	7.158
Da 16 a 30	1.920	7.660	386	4.476	6.661	422	20	14	34	21.593
Da 31 a 45	3.097	7.548	305	3.391	2.422	109	12	12	7	16.903
Da 46 a 60	3.349	6.179	155	1.561	821	23	1	6	2	12.097
Oltre 60	3.057	3.771	94	422	204	12	17	5	14	7.596
Altra Provincia della stessa Regione	8.341	3.520	1.058	2.972	2.285	55	14	29	4	18.278
Fino a 15	32	186	332	285	916	21	7	3	-	1.782
Da 16 a 30	647	862	390	797	715	20	-	6	-	3.437
Da 31 a 45	1.279	907	173	698	234	4	-	3	-	3.298
Da 46 a 60	2.089	739	86	649	184	1	1	9	-	3.758
Oltre 60	4.294	826	77	543	236	9	6	8	4	6.003
<i>Di cui nel Comune capoluogo</i>	<i>6.820</i>	<i>1.209</i>	<i>69</i>	<i>1.655</i>	<i>502</i>	<i>9</i>	<i>2</i>	<i>14</i>	<i>-</i>	<i>10.280</i>
Fino a 15	-	7	-	16	28	1	-	-	-	52
Da 16 a 30	233	65	7	274	111	2	-	1	-	693
Da 31 a 45	857	186	12	458	119	-	-	1	-	1.633
Da 46 a 60	1.817	362	22	490	127	-	-	8	-	2.826
Oltre 60	3.913	589	28	417	117	6	2	4	-	5.076
Province di altre Regioni	5.175	482	119	1.253	664	19	-	27	1	7.740
Fino a 15	9	21	17	63	206	7	-	1	-	324
Da 16 a 30	83	137	31	201	182	4	-	-	-	638
Da 31 a 45	400	111	19	227	57	-	-	7	-	821
Da 46 a 60	1.030	84	19	266	69	2	-	9	-	1.479
Oltre 60	3.653	129	33	496	150	6	-	10	1	4.478
<i>Di cui nel Comune capoluogo</i>	<i>4.945</i>	<i>182</i>	<i>35</i>	<i>776</i>	<i>184</i>	<i>9</i>	<i>-</i>	<i>19</i>	<i>-</i>	<i>6.150</i>
Fino a 15	1	1	-	-	-	-	-	-	-	2
Da 16 a 30	10	13	1	31	7	2	-	-	-	64
Da 31 a 45	358	18	2	115	19	-	-	1	-	513
Da 46 a 60	987	39	9	206	45	2	-	9	-	1.297
Oltre 60	3.589	111	23	424	113	5	-	9	-	4.274
Estero	30	7	1	100	38	-	-	-	-	176
Fino a 15	1	-	-	1	-	-	-	-	-	2
Da 16 a 30	1	-	1	15	4	-	-	-	-	21
Da 31 a 45	10	1	-	29	9	-	-	-	-	49
Da 46 a 60	3	-	-	37	14	-	-	-	-	54
Oltre 60	15	6	-	18	11	-	-	-	-	50
TOTALE	44.349	97.185	41.865	47.543	208.892	7.197	11.327	484	143.381	602.223
Fino a 15	2.992	16.862	24.536	17.727	173.257	5.060	10.254	241	133.896	384.825
Da 16 a 30	11.585	39.631	13.054	16.986	28.291	1.801	866	114	8.555	120.883
Da 31 a 45	9.413	21.406	2.744	7.446	4.806	231	122	57	566	46.791
Da 46 a 60	8.417	12.506	1.023	3.515	1.551	59	25	33	158	27.287
Oltre 60	11.942	6.780	508	1.869	987	46	60	39	206	22.437
<i>Di cui in un Comune capoluogo</i>	<i>35.354</i>	<i>56.071</i>	<i>3.476</i>	<i>23.974</i>	<i>66.431</i>	<i>4.091</i>	<i>3.031</i>	<i>160</i>	<i>59.192</i>	<i>251.780</i>
Fino a 15	2.259	7.446	1.257	5.827	46.016	2.599	2.290	57	53.877	121.628
Da 16 a 30	8.256	21.491	1.273	9.162	15.348	1.246	609	37	4.766	62.188
Da 31 a 45	7.072	13.424	514	5.074	3.398	174	86	23	367	30.132
Da 46 a 60	7.036	8.776	264	2.552	1.164	45	13	25	102	19.977
Oltre 60	10.731	4.934	168	1.359	505	27	33	18	80	17.855

Tavola 34 - Occupati che si sono recati il mercoledì precedente la data del censimento al luogo abituale di lavoro per mezzo utilizzato, attività economica, luogo di destinazione e tempo impiegato

LUOGO DI DESTINAZIONE TEMPO IMPIEGATO (minuti)	Mezzo utilizzato								Totale	
	Treno, tram, metropo- litana	Autobus urbano, filobus, corriera, autobus extraurbano	Autobus aziendale	Auto privata come		Motocicletta, ciclomotore, scooter	Bicicletta	Altro mezzo		A piedi
				conducente	passaggero					
AGRICOLTURA										
Stesso Comune di dimora abituale	212	606	84	9.073	985	481	1.500	2.223	22.583	37.747
Fino a 15	18	98	39	7.309	783	423	1.411	1.814	22.152	34.047
Da 16 a 30	115	241	25	1.349	137	49	80	364	367	2.727
Da 31 a 45	45	135	13	246	34	8	5	27	31	544
Da 46 a 60	27	91	4	90	14	1	3	9	15	254
Oltre 60	7	41	3	79	17	-	1	9	18	175
<i>Di cui nel Comune capoluogo</i>	<i>211</i>	<i>542</i>	<i>22</i>	<i>1.828</i>	<i>194</i>	<i>104</i>	<i>217</i>	<i>91</i>	<i>1.320</i>	<i>4.529</i>
<i>Fino a 15</i>	<i>17</i>	<i>75</i>	<i>4</i>	<i>1.027</i>	<i>108</i>	<i>72</i>	<i>187</i>	<i>67</i>	<i>1.225</i>	<i>2.782</i>
<i>Da 16 a 30</i>	<i>115</i>	<i>214</i>	<i>8</i>	<i>602</i>	<i>56</i>	<i>26</i>	<i>25</i>	<i>19</i>	<i>78</i>	<i>1.143</i>
<i>Da 31 a 45</i>	<i>45</i>	<i>131</i>	<i>5</i>	<i>129</i>	<i>15</i>	<i>6</i>	<i>2</i>	<i>2</i>	<i>10</i>	<i>345</i>
<i>Da 46 a 60</i>	<i>27</i>	<i>86</i>	<i>4</i>	<i>47</i>	<i>9</i>	<i>-</i>	<i>2</i>	<i>2</i>	<i>3</i>	<i>180</i>
<i>Oltre 60</i>	<i>7</i>	<i>36</i>	<i>1</i>	<i>23</i>	<i>6</i>	<i>-</i>	<i>1</i>	<i>1</i>	<i>4</i>	<i>79</i>
Altro Comune della stessa Provincia	94	303	68	5.993	528	180	95	93	85	7.439
Fino a 15	6	36	8	2.930	264	111	65	44	67	3.531
Da 16 a 30	29	87	21	2.314	191	58	15	29	7	2.751
Da 31 a 45	23	70	12	528	44	9	3	11	-	700
Da 46 a 60	13	64	20	161	12	1	2	4	-	277
Oltre 60	23	46	7	60	17	1	10	5	11	180
<i>Di cui nel Comune capoluogo</i>	<i>45</i>	<i>119</i>	<i>18</i>	<i>997</i>	<i>72</i>	<i>32</i>	<i>19</i>	<i>20</i>	<i>15</i>	<i>1.337</i>
<i>Fino a 15</i>	<i>-</i>	<i>7</i>	<i>2</i>	<i>272</i>	<i>16</i>	<i>17</i>	<i>11</i>	<i>1</i>	<i>8</i>	<i>334</i>
<i>Da 16 a 30</i>	<i>17</i>	<i>31</i>	<i>6</i>	<i>457</i>	<i>35</i>	<i>13</i>	<i>2</i>	<i>9</i>	<i>2</i>	<i>572</i>
<i>Da 31 a 45</i>	<i>12</i>	<i>30</i>	<i>2</i>	<i>186</i>	<i>15</i>	<i>2</i>	<i>1</i>	<i>6</i>	<i>-</i>	<i>254</i>
<i>Da 46 a 60</i>	<i>6</i>	<i>33</i>	<i>8</i>	<i>63</i>	<i>6</i>	<i>-</i>	<i>-</i>	<i>1</i>	<i>-</i>	<i>117</i>
<i>Oltre 60</i>	<i>10</i>	<i>18</i>	<i>-</i>	<i>19</i>	<i>-</i>	<i>-</i>	<i>5</i>	<i>3</i>	<i>5</i>	<i>60</i>
Altra Provincia della stessa Regione	46	14	15	718	62	14	5	13	5	892
Fino a 15	-	2	-	191	16	6	3	3	3	224
Da 16 a 30	2	3	2	232	22	5	1	2	1	270
Da 31 a 45	4	3	2	142	8	1	-	1	-	161
Da 46 a 60	9	4	4	75	2	1	-	6	-	101
Oltre 60	31	2	7	78	14	1	1	1	1	136
<i>Di cui nel Comune capoluogo</i>	<i>31</i>	<i>4</i>	<i>3</i>	<i>108</i>	<i>8</i>	<i>6</i>	<i>-</i>	<i>5</i>	<i>-</i>	<i>165</i>
<i>Fino a 15</i>	<i>-</i>	<i>-</i>	<i>-</i>	<i>9</i>	<i>-</i>	<i>3</i>	<i>-</i>	<i>1</i>	<i>-</i>	<i>13</i>
<i>Da 16 a 30</i>	<i>1</i>	<i>-</i>	<i>-</i>	<i>23</i>	<i>3</i>	<i>1</i>	<i>-</i>	<i>-</i>	<i>-</i>	<i>28</i>
<i>Da 31 a 45</i>	<i>2</i>	<i>1</i>	<i>-</i>	<i>26</i>	<i>-</i>	<i>1</i>	<i>-</i>	<i>-</i>	<i>-</i>	<i>30</i>
<i>Da 46 a 60</i>	<i>8</i>	<i>2</i>	<i>1</i>	<i>22</i>	<i>-</i>	<i>-</i>	<i>-</i>	<i>4</i>	<i>-</i>	<i>37</i>
<i>Oltre 60</i>	<i>20</i>	<i>1</i>	<i>2</i>	<i>28</i>	<i>5</i>	<i>1</i>	<i>-</i>	<i>-</i>	<i>-</i>	<i>57</i>
Province di altre Regioni	21	6	1	214	17	5	1	3	-	268
Fino a 15	-	-	-	27	3	1	1	-	-	32
Da 16 a 30	-	-	-	64	2	1	-	-	-	67
Da 31 a 45	1	-	-	34	4	-	-	-	-	39
Da 46 a 60	4	1	1	39	-	2	-	2	-	49
Oltre 60	16	5	-	50	8	1	-	1	-	81
<i>Di cui nel Comune capoluogo</i>	<i>15</i>	<i>5</i>	<i>-</i>	<i>55</i>	<i>9</i>	<i>1</i>	<i>-</i>	<i>-</i>	<i>-</i>	<i>85</i>
<i>Fino a 15</i>	<i>-</i>	<i>-</i>	<i>-</i>	<i>-</i>	<i>-</i>	<i>-</i>	<i>-</i>	<i>-</i>	<i>-</i>	<i>-</i>
<i>Da 16 a 30</i>	<i>-</i>	<i>-</i>	<i>-</i>	<i>4</i>	<i>1</i>	<i>-</i>	<i>-</i>	<i>-</i>	<i>-</i>	<i>5</i>
<i>Da 31 a 45</i>	<i>-</i>	<i>-</i>	<i>-</i>	<i>6</i>	<i>2</i>	<i>-</i>	<i>-</i>	<i>-</i>	<i>-</i>	<i>8</i>
<i>Da 46 a 60</i>	<i>1</i>	<i>-</i>	<i>-</i>	<i>16</i>	<i>-</i>	<i>1</i>	<i>-</i>	<i>-</i>	<i>-</i>	<i>18</i>
<i>Oltre 60</i>	<i>14</i>	<i>5</i>	<i>-</i>	<i>29</i>	<i>6</i>	<i>-</i>	<i>-</i>	<i>-</i>	<i>-</i>	<i>54</i>
Estero	7	1	-	57	2	2	-	-	-	69
Fino a 15	-	-	-	-	-	-	-	-	-	-
Da 16 a 30	-	-	-	14	-	-	-	-	-	14
Da 31 a 45	2	-	-	15	1	1	-	-	-	19
Da 46 a 60	2	-	-	20	1	1	-	-	-	24
Oltre 60	3	1	-	8	-	-	-	-	-	12
TOTALE	380	930	168	16.055	1.594	682	1.601	2.332	22.673	46.415
Fino a 15	24	136	47	10.457	1.066	541	1.480	1.861	22.222	37.834
Da 16 a 30	146	331	48	3.973	352	113	96	395	375	5.829
Da 31 a 45	75	208	27	965	91	19	8	39	31	1.463
Da 46 a 60	55	160	29	385	29	6	5	21	15	705
Oltre 60	80	95	17	275	56	3	12	16	30	584
<i>Di cui in un Comune capoluogo</i>	<i>302</i>	<i>670</i>	<i>43</i>	<i>2.988</i>	<i>283</i>	<i>143</i>	<i>236</i>	<i>116</i>	<i>1.335</i>	<i>6.116</i>
<i>Fino a 15</i>	<i>17</i>	<i>82</i>	<i>6</i>	<i>1.308</i>	<i>124</i>	<i>92</i>	<i>198</i>	<i>69</i>	<i>1.233</i>	<i>3.129</i>
<i>Da 16 a 30</i>	<i>133</i>	<i>245</i>	<i>14</i>	<i>1.086</i>	<i>95</i>	<i>40</i>	<i>27</i>	<i>28</i>	<i>80</i>	<i>1.748</i>
<i>Da 31 a 45</i>	<i>59</i>	<i>162</i>	<i>7</i>	<i>347</i>	<i>32</i>	<i>9</i>	<i>3</i>	<i>8</i>	<i>10</i>	<i>637</i>
<i>Da 46 a 60</i>	<i>42</i>	<i>121</i>	<i>13</i>	<i>148</i>	<i>15</i>	<i>1</i>	<i>2</i>	<i>7</i>	<i>3</i>	<i>352</i>
<i>Oltre 60</i>	<i>51</i>	<i>60</i>	<i>3</i>	<i>99</i>	<i>17</i>	<i>1</i>	<i>6</i>	<i>4</i>	<i>9</i>	<i>250</i>

Tavola 34 segue - Occupati che si sono recati il mercoledì precedente la data del censimento al luogo abituale di lavoro per mezzo utilizzato, attività economica, luogo di destinazione e tempo impiegato

LUOGO DI DESTINAZIONE TEMPO IMPIEGATO (minuti)	Mezzo utilizzato								Totale	
	Treno, tram, metropo- litana	Autobus urbano, filobus, corriera, autobus extraurbano	Autobus aziendale	Auto privata come		Motocicletta, ciclomotore, scooter	Bicicletta	Altro mezzo		A piedi
				conducente	passaggero					
INDUSTRIA										
Stesso Comune di dimora abituale	3.499	10.885	1.588	150.659	12.452	7.595	15.415	1.741	37.698	241.532
Fino a 15	427	1.857	626	101.951	8.465	6.337	14.166	770	35.057	169.656
Da 16 a 30	1.480	4.313	416	35.985	2.710	1.074	1.066	584	2.106	49.734
Da 31 a 45	920	2.515	235	8.649	693	138	121	186	266	13.723
Da 46 a 60	498	1.487	192	2.565	332	29	34	102	131	5.370
Oltre 60	174	713	119	1.509	252	17	28	99	138	3.049
<i>Di cui nel Comune capoluogo</i>	<i>3.468</i>	<i>8.965</i>	<i>561</i>	<i>55.338</i>	<i>3.827</i>	<i>2.164</i>	<i>2.552</i>	<i>286</i>	<i>8.574</i>	<i>85.735</i>
<i>Fino a 15</i>	<i>416</i>	<i>1.082</i>	<i>93</i>	<i>25.049</i>	<i>1.710</i>	<i>1.327</i>	<i>1.816</i>	<i>109</i>	<i>7.172</i>	<i>38.774</i>
<i>Da 16 a 30</i>	<i>1.470</i>	<i>3.632</i>	<i>165</i>	<i>22.690</i>	<i>1.454</i>	<i>702</i>	<i>607</i>	<i>99</i>	<i>1.085</i>	<i>31.904</i>
<i>Da 31 a 45</i>	<i>916</i>	<i>2.293</i>	<i>127</i>	<i>5.653</i>	<i>385</i>	<i>100</i>	<i>92</i>	<i>45</i>	<i>159</i>	<i>9.770</i>
<i>Da 46 a 60</i>	<i>496</i>	<i>1.354</i>	<i>115</i>	<i>1.342</i>	<i>170</i>	<i>23</i>	<i>19</i>	<i>18</i>	<i>87</i>	<i>3.624</i>
<i>Oltre 60</i>	<i>170</i>	<i>604</i>	<i>61</i>	<i>604</i>	<i>108</i>	<i>12</i>	<i>18</i>	<i>15</i>	<i>71</i>	<i>1.663</i>
Altro Comune della stessa Provincia	3.503	14.748	6.408	239.517	16.075	5.431	1.675	644	1.042	289.043
Fino a 15	116	1.436	613	98.526	7.049	3.228	1.073	190	781	113.012
Da 16 a 30	664	4.930	2.080	101.174	6.422	1.813	371	255	173	117.882
Da 31 a 45	811	3.702	1.799	29.159	1.687	271	74	99	21	37.623
Da 46 a 60	886	2.721	1.226	8.411	621	84	40	54	13	14.056
Oltre 60	1.026	1.959	690	2.247	296	35	117	46	54	6.470
<i>Di cui nel Comune capoluogo</i>	<i>1.807</i>	<i>5.595</i>	<i>762</i>	<i>40.063</i>	<i>2.446</i>	<i>805</i>	<i>266</i>	<i>132</i>	<i>190</i>	<i>52.066</i>
<i>Fino a 15</i>	<i>22</i>	<i>235</i>	<i>44</i>	<i>8.976</i>	<i>565</i>	<i>293</i>	<i>127</i>	<i>22</i>	<i>133</i>	<i>10.417</i>
<i>Da 16 a 30</i>	<i>211</i>	<i>1.608</i>	<i>216</i>	<i>18.637</i>	<i>1.113</i>	<i>372</i>	<i>69</i>	<i>53</i>	<i>46</i>	<i>22.325</i>
<i>Da 31 a 45</i>	<i>439</i>	<i>1.593</i>	<i>232</i>	<i>8.634</i>	<i>509</i>	<i>107</i>	<i>21</i>	<i>22</i>	<i>1</i>	<i>11.558</i>
<i>Da 46 a 60</i>	<i>510</i>	<i>1.303</i>	<i>181</i>	<i>3.068</i>	<i>203</i>	<i>28</i>	<i>12</i>	<i>24</i>	<i>1</i>	<i>5.330</i>
<i>Oltre 60</i>	<i>625</i>	<i>856</i>	<i>89</i>	<i>748</i>	<i>56</i>	<i>5</i>	<i>37</i>	<i>11</i>	<i>9</i>	<i>2.436</i>
Altra Provincia della stessa Regione	1.926	1.144	1.087	22.106	1.792	228	31	149	12	28.475
Fino a 15	1	54	41	5.359	430	112	22	7	6	6.032
Da 16 a 30	66	188	187	8.163	604	76	4	39	5	9.332
Da 31 a 45	232	266	276	3.989	275	19	-	25	-	5.082
Da 46 a 60	451	307	275	2.679	222	4	2	33	-	3.973
Oltre 60	1.176	329	308	1.916	261	17	3	45	1	4.056
<i>Di cui nel Comune capoluogo</i>	<i>1.319</i>	<i>377</i>	<i>132</i>	<i>2.952</i>	<i>269</i>	<i>14</i>	<i>2</i>	<i>54</i>	<i>1</i>	<i>5.120</i>
<i>Fino a 15</i>	<i>-</i>	<i>-</i>	<i>-</i>	<i>50</i>	<i>6</i>	<i>1</i>	<i>-</i>	<i>-</i>	<i>-</i>	<i>57</i>
<i>Da 16 a 30</i>	<i>20</i>	<i>10</i>	<i>4</i>	<i>475</i>	<i>31</i>	<i>2</i>	<i>-</i>	<i>4</i>	<i>1</i>	<i>547</i>
<i>Da 31 a 45</i>	<i>135</i>	<i>66</i>	<i>28</i>	<i>824</i>	<i>60</i>	<i>4</i>	<i>-</i>	<i>11</i>	<i>-</i>	<i>1.128</i>
<i>Da 46 a 60</i>	<i>334</i>	<i>123</i>	<i>45</i>	<i>906</i>	<i>75</i>	<i>1</i>	<i>-</i>	<i>21</i>	<i>-</i>	<i>1.505</i>
<i>Oltre 60</i>	<i>830</i>	<i>178</i>	<i>55</i>	<i>697</i>	<i>97</i>	<i>6</i>	<i>2</i>	<i>18</i>	<i>-</i>	<i>1.883</i>
Province di altre Regioni	1.534	213	244	7.893	616	93	8	120	3	10.724
Fino a 15	2	2	5	928	55	32	4	5	2	1.035
Da 16 a 30	47	23	18	2.431	129	34	-	12	-	2.694
Da 31 a 45	97	23	41	1.499	104	13	-	17	1	1.795
Da 46 a 60	237	32	62	1.216	108	7	-	31	-	1.693
Oltre 60	1.151	133	118	1.819	220	7	4	55	-	3.507
<i>Di cui nel Comune capoluogo</i>	<i>1.023</i>	<i>117</i>	<i>63</i>	<i>1.557</i>	<i>187</i>	<i>12</i>	<i>1</i>	<i>31</i>	<i>-</i>	<i>2.991</i>
<i>Fino a 15</i>	<i>-</i>	<i>-</i>	<i>-</i>	<i>4</i>	<i>-</i>	<i>-</i>	<i>-</i>	<i>-</i>	<i>-</i>	<i>4</i>
<i>Da 16 a 30</i>	<i>1</i>	<i>3</i>	<i>2</i>	<i>52</i>	<i>7</i>	<i>2</i>	<i>-</i>	<i>-</i>	<i>-</i>	<i>67</i>
<i>Da 31 a 45</i>	<i>43</i>	<i>6</i>	<i>3</i>	<i>213</i>	<i>41</i>	<i>4</i>	<i>-</i>	<i>5</i>	<i>-</i>	<i>315</i>
<i>Da 46 a 60</i>	<i>156</i>	<i>18</i>	<i>12</i>	<i>423</i>	<i>42</i>	<i>2</i>	<i>-</i>	<i>7</i>	<i>-</i>	<i>660</i>
<i>Oltre 60</i>	<i>823</i>	<i>90</i>	<i>46</i>	<i>865</i>	<i>97</i>	<i>4</i>	<i>1</i>	<i>19</i>	<i>-</i>	<i>1.945</i>
Estero	331	5	18	1.867	246	18	1	2	-	2.488
Fino a 15	3	-	1	14	-	-	-	-	-	18
Da 16 a 30	14	-	9	302	32	9	-	-	-	366
Da 31 a 45	58	2	3	516	83	1	-	-	-	663
Da 46 a 60	97	2	2	667	92	5	1	-	-	866
Oltre 60	159	1	3	368	39	3	-	2	-	575
TOTALE	10.793	26.995	9.345	422.042	31.181	13.365	17.130	2.656	38.755	572.262
Fino a 15	549	3.349	1.286	206.778	15.999	9.709	15.265	972	35.846	289.753
Da 16 a 30	2.271	9.454	2.710	148.055	9.897	3.006	1.441	890	2.284	180.008
Da 31 a 45	2.118	6.508	2.354	43.812	2.842	442	195	327	288	58.886
Da 46 a 60	2.169	4.549	1.757	15.538	1.375	129	77	220	144	25.958
Oltre 60	3.686	3.135	1.238	7.859	1.068	79	152	247	193	17.657
<i>Di cui in un Comune capoluogo</i>	<i>7.617</i>	<i>15.054</i>	<i>1.518</i>	<i>99.910</i>	<i>6.729</i>	<i>2.995</i>	<i>2.821</i>	<i>503</i>	<i>8.765</i>	<i>145.912</i>
<i>Fino a 15</i>	<i>438</i>	<i>1.317</i>	<i>137</i>	<i>34.079</i>	<i>2.281</i>	<i>1.621</i>	<i>1.943</i>	<i>131</i>	<i>7.305</i>	<i>49.252</i>
<i>Da 16 a 30</i>	<i>1.702</i>	<i>5.253</i>	<i>387</i>	<i>41.854</i>	<i>2.605</i>	<i>1.078</i>	<i>676</i>	<i>156</i>	<i>1.132</i>	<i>54.843</i>
<i>Da 31 a 45</i>	<i>1.533</i>	<i>3.958</i>	<i>390</i>	<i>15.324</i>	<i>995</i>	<i>215</i>	<i>113</i>	<i>83</i>	<i>160</i>	<i>22.771</i>
<i>Da 46 a 60</i>	<i>1.496</i>	<i>2.798</i>	<i>353</i>	<i>5.739</i>	<i>490</i>	<i>54</i>	<i>31</i>	<i>70</i>	<i>88</i>	<i>11.119</i>
<i>Oltre 60</i>	<i>2.448</i>	<i>1.728</i>	<i>251</i>	<i>2.914</i>	<i>358</i>	<i>27</i>	<i>58</i>	<i>63</i>	<i>80</i>	<i>7.927</i>

Tavola 34 segue - Occupati che si sono recati il mercoledì precedente la data del censimento al luogo abituale di lavoro per mezzo utilizzato, attività economica, luogo di destinazione e tempo impiegato

LUOGO DI DESTINAZIONE TEMPO IMPIEGATO (minuti)	Mezzo utilizzato								Totale	
	Treno, tram, metropoli- tana	Autobus urbano, filobus, corriera, autobus extraurbano	Auto privata come		Motocicletta, ciclomotore, scooter	Bicicletta	Altro mezzo	A piedi		
			Autobus aziendale	conducente						passaggero
ALTRE ATTIVITÀ										
Stesso Comune di dimora abituale	15.182	31.815	791	222.486	17.566	8.221	21.002	1.612	112.704	431.379
Fino a 15	2.138	4.957	300	147.750	11.797	6.136	18.204	641	103.321	295.244
Da 16 a 30	7.466	14.363	234	57.848	4.339	1.820	2.435	465	8.115	97.085
Da 31 a 45	3.832	8.020	129	12.274	954	201	276	198	811	26.695
Da 46 a 60	1.389	3.455	67	2.919	293	47	49	133	278	8.630
Oltre 60	357	1.020	61	1.695	183	17	38	175	179	3.725
<i>Di cui nel Comune capoluogo</i>	<i>15.105</i>	<i>29.568</i>	<i>437</i>	<i>122.563</i>	<i>9.954</i>	<i>5.399</i>	<i>9.057</i>	<i>512</i>	<i>45.972</i>	<i>238.567</i>
<i>Fino a 15</i>	<i>2.125</i>	<i>4.083</i>	<i>96</i>	<i>63.171</i>	<i>5.355</i>	<i>3.522</i>	<i>6.712</i>	<i>222</i>	<i>39.297</i>	<i>124.583</i>
<i>Da 16 a 30</i>	<i>7.435</i>	<i>13.577</i>	<i>158</i>	<i>46.774</i>	<i>3.555</i>	<i>1.652</i>	<i>2.043</i>	<i>174</i>	<i>5.739</i>	<i>81.107</i>
<i>Da 31 a 45</i>	<i>3.816</i>	<i>7.724</i>	<i>101</i>	<i>9.900</i>	<i>762</i>	<i>173</i>	<i>238</i>	<i>54</i>	<i>638</i>	<i>23.406</i>
<i>Da 46 a 60</i>	<i>1.384</i>	<i>3.279</i>	<i>51</i>	<i>1.948</i>	<i>199</i>	<i>39</i>	<i>42</i>	<i>33</i>	<i>212</i>	<i>7.187</i>
<i>Oltre 60</i>	<i>345</i>	<i>905</i>	<i>31</i>	<i>770</i>	<i>83</i>	<i>13</i>	<i>22</i>	<i>29</i>	<i>86</i>	<i>2.284</i>
Altro Comune della stessa Provincia	11.458	18.386	1.055	253.613	14.555	3.502	1.148	956	1.197	305.870
Fino a 15	317	1.424	159	90.041	5.306	1.564	579	244	879	100.513
Da 16 a 30	2.200	5.117	347	109.845	5.888	1.437	309	367	208	125.718
Da 31 a 45	3.114	4.731	258	37.954	2.203	402	71	174	32	48.939
Da 46 a 60	3.156	4.335	183	12.523	806	69	21	95	5	21.193
Oltre 60	2.671	2.779	108	3.250	352	30	168	76	73	9.507
<i>Di cui nel Comune capoluogo</i>	<i>8.429</i>	<i>11.284</i>	<i>193</i>	<i>84.315</i>	<i>5.760</i>	<i>1.463</i>	<i>300</i>	<i>314</i>	<i>234</i>	<i>112.292</i>
<i>Fino a 15</i>	<i>90</i>	<i>382</i>	<i>20</i>	<i>15.555</i>	<i>1.023</i>	<i>356</i>	<i>74</i>	<i>64</i>	<i>165</i>	<i>17.729</i>
<i>Da 16 a 30</i>	<i>1.381</i>	<i>2.457</i>	<i>54</i>	<i>38.885</i>	<i>2.505</i>	<i>759</i>	<i>97</i>	<i>126</i>	<i>44</i>	<i>46.308</i>
<i>Da 31 a 45</i>	<i>2.360</i>	<i>3.233</i>	<i>50</i>	<i>20.355</i>	<i>1.450</i>	<i>287</i>	<i>42</i>	<i>70</i>	<i>10</i>	<i>27.857</i>
<i>Da 46 a 60</i>	<i>2.566</i>	<i>3.251</i>	<i>39</i>	<i>7.639</i>	<i>595</i>	<i>45</i>	<i>11</i>	<i>33</i>	<i>2</i>	<i>14.181</i>
<i>Oltre 60</i>	<i>2.032</i>	<i>1.961</i>	<i>30</i>	<i>1.881</i>	<i>187</i>	<i>16</i>	<i>76</i>	<i>21</i>	<i>13</i>	<i>6.217</i>
Altra Provincia della stessa Regione	5.744	701	178	20.598	1.267	107	24	204	12	28.835
Fino a 15	9	17	9	3.308	209	51	7	5	6	3.621
Da 16 a 30	195	100	35	6.735	342	25	1	31	-	7.464
Da 31 a 45	640	117	35	4.481	252	16	-	39	-	5.580
Da 46 a 60	1.320	170	43	3.352	207	-	1	57	-	5.150
Oltre 60	3.580	297	56	2.722	257	15	15	72	6	7.020
<i>Di cui nel Comune capoluogo</i>	<i>4.898</i>	<i>410</i>	<i>42</i>	<i>6.463</i>	<i>474</i>	<i>17</i>	<i>9</i>	<i>90</i>	<i>-</i>	<i>12.403</i>
<i>Fino a 15</i>	<i>-</i>	<i>1</i>	<i>1</i>	<i>91</i>	<i>6</i>	<i>3</i>	<i>1</i>	<i>-</i>	<i>-</i>	<i>103</i>
<i>Da 16 a 30</i>	<i>85</i>	<i>15</i>	<i>4</i>	<i>1.161</i>	<i>63</i>	<i>3</i>	<i>-</i>	<i>3</i>	<i>-</i>	<i>1.334</i>
<i>Da 31 a 45</i>	<i>521</i>	<i>49</i>	<i>10</i>	<i>1.821</i>	<i>132</i>	<i>5</i>	<i>-</i>	<i>14</i>	<i>-</i>	<i>2.552</i>
<i>Da 46 a 60</i>	<i>1.123</i>	<i>121</i>	<i>9</i>	<i>1.817</i>	<i>137</i>	<i>-</i>	<i>-</i>	<i>32</i>	<i>-</i>	<i>3.239</i>
<i>Oltre 60</i>	<i>3.169</i>	<i>224</i>	<i>18</i>	<i>1.573</i>	<i>136</i>	<i>6</i>	<i>8</i>	<i>41</i>	<i>-</i>	<i>5.175</i>
Province di altre Regioni	4.886	414	191	9.496	660	74	14	167	2	15.904
Fino a 15	7	6	1	735	37	21	5	2	-	814
Da 16 a 30	80	28	25	2.271	96	22	1	25	1	2.549
Da 31 a 45	350	19	27	1.646	88	4	-	16	-	2.150
Da 46 a 60	888	66	39	1.619	137	12	-	40	-	2.801
Oltre 60	3.561	295	99	3.225	302	15	8	84	1	7.590
<i>Di cui nel Comune capoluogo</i>	<i>4.307</i>	<i>325</i>	<i>115</i>	<i>3.715</i>	<i>344</i>	<i>20</i>	<i>1</i>	<i>85</i>	<i>-</i>	<i>8.912</i>
<i>Fino a 15</i>	<i>3</i>	<i>-</i>	<i>-</i>	<i>10</i>	<i>-</i>	<i>-</i>	<i>-</i>	<i>-</i>	<i>-</i>	<i>13</i>
<i>Da 16 a 30</i>	<i>5</i>	<i>7</i>	<i>4</i>	<i>163</i>	<i>8</i>	<i>1</i>	<i>-</i>	<i>2</i>	<i>-</i>	<i>190</i>
<i>Da 31 a 45</i>	<i>272</i>	<i>8</i>	<i>8</i>	<i>490</i>	<i>40</i>	<i>-</i>	<i>-</i>	<i>2</i>	<i>-</i>	<i>820</i>
<i>Da 46 a 60</i>	<i>804</i>	<i>50</i>	<i>17</i>	<i>918</i>	<i>96</i>	<i>9</i>	<i>-</i>	<i>27</i>	<i>-</i>	<i>1.921</i>
<i>Oltre 60</i>	<i>3.223</i>	<i>260</i>	<i>86</i>	<i>2.134</i>	<i>200</i>	<i>10</i>	<i>1</i>	<i>54</i>	<i>-</i>	<i>5.968</i>
Estero	272	15	1	1.027	79	14	-	5	-	1.413
Fino a 15	3	-	-	6	-	-	-	-	-	9
Da 16 a 30	24	4	-	270	20	5	-	-	-	323
Da 31 a 45	63	4	-	250	16	2	-	-	-	335
Da 46 a 60	88	2	1	285	28	3	-	-	-	407
Oltre 60	94	5	-	216	15	4	-	5	-	339
TOTALE	37.542	51.331	2.216	507.220	34.127	11.918	22.188	2.944	113.915	783.401
Fino a 15	2.474	6.404	469	241.840	17.349	7.772	18.795	892	104.206	400.201
Da 16 a 30	9.965	19.612	641	176.969	10.685	3.309	2.746	888	8.324	233.139
Da 31 a 45	7.999	12.891	449	56.605	3.513	625	347	427	843	83.699
Da 46 a 60	6.841	8.028	333	20.698	1.471	131	71	325	283	38.181
Oltre 60	10.263	4.396	324	11.108	1.109	81	229	412	259	28.181
<i>Di cui in un Comune capoluogo</i>	<i>32.739</i>	<i>41.587</i>	<i>787</i>	<i>217.056</i>	<i>16.532</i>	<i>6.899</i>	<i>9.367</i>	<i>1.001</i>	<i>46.206</i>	<i>372.174</i>
<i>Fino a 15</i>	<i>2.218</i>	<i>4.466</i>	<i>117</i>	<i>78.827</i>	<i>6.384</i>	<i>3.881</i>	<i>6.787</i>	<i>286</i>	<i>39.462</i>	<i>142.428</i>
<i>Da 16 a 30</i>	<i>8.906</i>	<i>16.056</i>	<i>220</i>	<i>86.983</i>	<i>6.131</i>	<i>2.415</i>	<i>2.140</i>	<i>305</i>	<i>5.783</i>	<i>128.939</i>
<i>Da 31 a 45</i>	<i>6.969</i>	<i>11.014</i>	<i>169</i>	<i>32.566</i>	<i>2.384</i>	<i>465</i>	<i>280</i>	<i>140</i>	<i>648</i>	<i>54.635</i>
<i>Da 46 a 60</i>	<i>5.877</i>	<i>6.701</i>	<i>116</i>	<i>12.322</i>	<i>1.027</i>	<i>93</i>	<i>53</i>	<i>125</i>	<i>214</i>	<i>26.528</i>
<i>Oltre 60</i>	<i>8.769</i>	<i>3.350</i>	<i>165</i>	<i>6.358</i>	<i>606</i>	<i>45</i>	<i>107</i>	<i>145</i>	<i>99</i>	<i>19.644</i>

Tavola 34 segue - Occupati che si sono recati il mercoledì precedente la data del censimento al luogo abituale di lavoro per mezzo utilizzato, attività economica, luogo di destinazione e tempo impiegato

LUOGO DI DESTINAZIONE TEMPO IMPIEGATO (minuti)	Mezzo utilizzato								Totale	
	Treno, tram, metropoli- tana	Autobus urbano, filobus, corriera, autobus extraurbano	Auto privata come		Motocicletta, ciclomotore, scooter	Bicicletta	Altro mezzo	A piedi		
			Autobus aziendale	conducente						passaggero
TOTALE										
Stesso Comune di dimora abituale	18.893	43.306	2.463	382.218	31.003	16.297	37.917	5.576	172.985	710.658
Fino a 15	2.583	6.912	965	257.010	21.045	12.896	33.781	3.225	160.530	498.947
Da 16 a 30	9.061	18.917	675	95.182	7.186	2.943	3.581	1.413	10.588	149.546
Da 31 a 45	4.797	10.670	377	21.169	1.681	347	402	411	1.108	40.962
Da 46 a 60	1.914	5.033	263	5.574	639	77	86	244	424	14.254
Oltre 60	538	1.774	183	3.283	452	34	67	283	335	6.949
<i>Di cui nel Comune capoluogo</i>	<i>18.784</i>	<i>39.075</i>	<i>1.020</i>	<i>179.729</i>	<i>13.975</i>	<i>7.667</i>	<i>11.826</i>	<i>889</i>	<i>55.866</i>	<i>328.831</i>
<i>Fino a 15</i>	<i>2.558</i>	<i>5.240</i>	<i>193</i>	<i>89.247</i>	<i>7.173</i>	<i>4.921</i>	<i>8.715</i>	<i>398</i>	<i>47.694</i>	<i>166.139</i>
<i>Da 16 a 30</i>	<i>9.020</i>	<i>17.423</i>	<i>331</i>	<i>70.066</i>	<i>5.065</i>	<i>2.380</i>	<i>2.675</i>	<i>292</i>	<i>6.902</i>	<i>114.154</i>
<i>Da 31 a 45</i>	<i>4.777</i>	<i>10.148</i>	<i>233</i>	<i>15.682</i>	<i>1.162</i>	<i>279</i>	<i>332</i>	<i>101</i>	<i>807</i>	<i>33.521</i>
<i>Da 46 a 60</i>	<i>1.907</i>	<i>4.719</i>	<i>170</i>	<i>3.337</i>	<i>378</i>	<i>62</i>	<i>63</i>	<i>53</i>	<i>302</i>	<i>10.991</i>
<i>Oltre 60</i>	<i>522</i>	<i>1.545</i>	<i>93</i>	<i>1.397</i>	<i>197</i>	<i>25</i>	<i>41</i>	<i>45</i>	<i>161</i>	<i>4.026</i>
Altro Comune della stessa Provincia	15.055	33.437	7.531	499.123	31.158	9.113	2.918	1.693	2.324	602.352
Fino a 15	439	2.896	780	191.497	12.619	4.903	1.717	478	1.727	217.056
Da 16 a 30	2.893	10.134	2.448	213.333	12.501	3.308	695	651	388	246.351
Da 31 a 45	3.948	8.503	2.069	67.641	3.934	682	148	284	53	87.262
Da 46 a 60	4.055	7.120	1.429	21.095	1.439	154	63	153	18	35.526
Oltre 60	3.720	4.784	805	5.557	665	66	295	127	138	16.157
<i>Di cui nel Comune capoluogo</i>	<i>10.281</i>	<i>16.998</i>	<i>973</i>	<i>125.375</i>	<i>8.278</i>	<i>2.300</i>	<i>585</i>	<i>466</i>	<i>439</i>	<i>165.695</i>
<i>Fino a 15</i>	<i>112</i>	<i>624</i>	<i>66</i>	<i>24.803</i>	<i>1.604</i>	<i>666</i>	<i>212</i>	<i>87</i>	<i>306</i>	<i>28.480</i>
<i>Da 16 a 30</i>	<i>1.609</i>	<i>4.096</i>	<i>276</i>	<i>57.979</i>	<i>3.653</i>	<i>1.144</i>	<i>168</i>	<i>188</i>	<i>92</i>	<i>69.205</i>
<i>Da 31 a 45</i>	<i>2.811</i>	<i>4.856</i>	<i>284</i>	<i>29.175</i>	<i>1.974</i>	<i>396</i>	<i>64</i>	<i>98</i>	<i>11</i>	<i>39.669</i>
<i>Da 46 a 60</i>	<i>3.082</i>	<i>4.587</i>	<i>228</i>	<i>10.770</i>	<i>804</i>	<i>73</i>	<i>23</i>	<i>58</i>	<i>3</i>	<i>19.628</i>
<i>Oltre 60</i>	<i>2.667</i>	<i>2.835</i>	<i>119</i>	<i>2.648</i>	<i>243</i>	<i>21</i>	<i>118</i>	<i>35</i>	<i>27</i>	<i>8.713</i>
Altra Provincia della stessa Regione	7.716	1.859	1.280	43.422	3.121	349	60	366	29	58.202
Fino a 15	10	73	50	8.858	655	169	32	15	15	9.877
Da 16 a 30	263	291	224	15.130	968	106	6	72	6	17.066
Da 31 a 45	876	386	313	8.612	535	36	-	65	-	10.823
Da 46 a 60	1.780	481	322	6.106	431	5	3	96	-	9.224
Oltre 60	4.787	628	371	4.716	532	33	19	118	8	11.212
<i>Di cui nel Comune capoluogo</i>	<i>6.248</i>	<i>791</i>	<i>177</i>	<i>9.523</i>	<i>751</i>	<i>37</i>	<i>11</i>	<i>149</i>	<i>1</i>	<i>17.688</i>
<i>Fino a 15</i>	<i>-</i>	<i>1</i>	<i>1</i>	<i>150</i>	<i>12</i>	<i>7</i>	<i>1</i>	<i>1</i>	<i>-</i>	<i>173</i>
<i>Da 16 a 30</i>	<i>106</i>	<i>25</i>	<i>8</i>	<i>1.659</i>	<i>97</i>	<i>6</i>	<i>-</i>	<i>7</i>	<i>1</i>	<i>1.909</i>
<i>Da 31 a 45</i>	<i>658</i>	<i>116</i>	<i>38</i>	<i>2.671</i>	<i>192</i>	<i>10</i>	<i>-</i>	<i>25</i>	<i>-</i>	<i>3.710</i>
<i>Da 46 a 60</i>	<i>1.465</i>	<i>246</i>	<i>55</i>	<i>2.745</i>	<i>212</i>	<i>1</i>	<i>-</i>	<i>57</i>	<i>-</i>	<i>4.781</i>
<i>Oltre 60</i>	<i>4.019</i>	<i>403</i>	<i>75</i>	<i>2.298</i>	<i>238</i>	<i>13</i>	<i>10</i>	<i>59</i>	<i>-</i>	<i>7.115</i>
Province di altre Regioni	6.441	633	436	17.603	1.293	172	23	290	5	26.896
Fino a 15	9	8	6	1.690	95	54	10	7	2	1.881
Da 16 a 30	127	51	43	4.766	227	57	1	37	1	5.310
Da 31 a 45	448	42	68	3.179	196	17	-	33	1	3.984
Da 46 a 60	1.129	99	102	2.874	245	21	-	73	-	4.543
Oltre 60	4.728	433	217	5.094	530	23	12	140	1	11.178
<i>Di cui nel Comune capoluogo</i>	<i>5.345</i>	<i>447</i>	<i>178</i>	<i>5.327</i>	<i>540</i>	<i>33</i>	<i>2</i>	<i>116</i>	<i>-</i>	<i>11.988</i>
<i>Fino a 15</i>	<i>3</i>	<i>-</i>	<i>-</i>	<i>14</i>	<i>-</i>	<i>-</i>	<i>-</i>	<i>-</i>	<i>-</i>	<i>17</i>
<i>Da 16 a 30</i>	<i>6</i>	<i>10</i>	<i>6</i>	<i>219</i>	<i>16</i>	<i>3</i>	<i>-</i>	<i>2</i>	<i>-</i>	<i>262</i>
<i>Da 31 a 45</i>	<i>315</i>	<i>14</i>	<i>11</i>	<i>709</i>	<i>83</i>	<i>4</i>	<i>-</i>	<i>7</i>	<i>-</i>	<i>1.143</i>
<i>Da 46 a 60</i>	<i>961</i>	<i>68</i>	<i>29</i>	<i>1.357</i>	<i>138</i>	<i>12</i>	<i>-</i>	<i>34</i>	<i>-</i>	<i>2.599</i>
<i>Oltre 60</i>	<i>4.060</i>	<i>355</i>	<i>132</i>	<i>3.028</i>	<i>303</i>	<i>14</i>	<i>2</i>	<i>73</i>	<i>-</i>	<i>7.967</i>
Estero	610	21	19	2.951	327	34	1	7	-	3.970
Fino a 15	6	-	1	20	-	-	-	-	-	27
Da 16 a 30	38	4	9	586	52	14	-	-	-	703
Da 31 a 45	123	6	3	781	100	4	-	-	-	1.017
Da 46 a 60	187	4	3	972	121	9	1	-	-	1.297
Oltre 60	256	7	3	592	54	7	-	7	-	926
TOTALE	48.715	79.256	11.729	945.317	66.902	25.965	40.919	7.932	175.343	1.402.078
Fino a 15	3.047	9.889	1.802	459.075	34.414	18.022	35.540	3.725	162.274	727.788
Da 16 a 30	12.382	29.397	3.399	328.997	20.934	6.428	4.283	2.173	10.983	418.976
Da 31 a 45	10.192	19.607	2.830	101.382	6.446	1.086	550	793	1.162	144.048
Da 46 a 60	9.065	12.737	2.119	36.621	2.875	266	153	566	442	64.844
Oltre 60	14.029	7.626	1.579	19.242	2.233	163	393	675	482	46.422
<i>Di cui in un Comune capoluogo</i>	<i>40.658</i>	<i>57.311</i>	<i>2.348</i>	<i>319.954</i>	<i>23.544</i>	<i>10.037</i>	<i>12.424</i>	<i>1.620</i>	<i>56.306</i>	<i>524.202</i>
<i>Fino a 15</i>	<i>2.673</i>	<i>5.865</i>	<i>260</i>	<i>114.214</i>	<i>8.789</i>	<i>5.594</i>	<i>8.928</i>	<i>486</i>	<i>48.000</i>	<i>194.809</i>
<i>Da 16 a 30</i>	<i>10.741</i>	<i>21.554</i>	<i>621</i>	<i>129.923</i>	<i>8.831</i>	<i>3.533</i>	<i>2.843</i>	<i>489</i>	<i>6.995</i>	<i>185.530</i>
<i>Da 31 a 45</i>	<i>8.561</i>	<i>15.134</i>	<i>566</i>	<i>48.237</i>	<i>3.411</i>	<i>689</i>	<i>396</i>	<i>231</i>	<i>818</i>	<i>78.043</i>
<i>Da 46 a 60</i>	<i>7.415</i>	<i>9.620</i>	<i>482</i>	<i>18.209</i>	<i>1.532</i>	<i>148</i>	<i>86</i>	<i>202</i>	<i>305</i>	<i>37.999</i>
<i>Oltre 60</i>	<i>11.268</i>	<i>5.138</i>	<i>419</i>	<i>9.371</i>	<i>981</i>	<i>73</i>	<i>171</i>	<i>212</i>	<i>188</i>	<i>27.821</i>

Tavola 35 - Popolazione residente che si è recata il mercoledì precedente la data del censimento al luogo abituale di studio o di lavoro per tempo impiegato, sesso e classe di età

CLASSI DI ETÀ	Tempo impiegato in minuti					Totale
	Fino a 15	Da 16 a 30	Da 31 a 45	Da 46 a 60	Oltre 60	
TOTALE						
0-5	88.779	9.598	1.224	282	176	100.059
6-10	140.442	13.826	1.576	344	224	156.412
11-14	85.919	26.756	7.063	3.020	1.355	124.113
15-19	52.591	49.563	22.806	12.503	8.518	145.981
20-24	60.737	41.531	17.772	11.699	11.609	143.348
25-29	95.554	61.299	21.451	10.328	8.282	196.914
30-34	110.938	70.584	24.798	10.846	7.803	224.969
35-54	407.514	239.295	85.096	38.761	27.617	798.283
55 e più	70.504	27.783	9.244	4.479	3.408	115.418
Totale	1.112.978	540.235	191.030	92.262	68.992	2.005.497
MASCHI						
0-5	45.720	4.909	621	140	99	51.489
6-10	71.920	7.104	796	176	117	80.113
11-14	44.542	13.522	3.529	1.517	719	63.829
15-19	27.901	24.816	11.298	6.009	4.136	74.160
20-24	32.921	22.410	8.678	5.264	5.232	74.505
25-29	52.184	33.676	11.372	5.168	4.379	106.779
30-34	61.583	39.519	13.747	6.031	4.825	125.705
35-54	219.598	141.613	52.380	24.460	19.249	457.300
55 e più	46.428	19.353	6.508	3.076	2.552	77.917
Totale	602.797	306.922	108.929	51.841	41.308	1.111.797
FEMMINE						
0-5	43.059	4.689	603	142	77	48.570
6-10	68.522	6.722	780	168	107	76.299
11-14	41.377	13.234	3.534	1.503	636	60.284
15-19	24.690	24.747	11.508	6.494	4.382	71.821
20-24	27.816	19.121	9.094	6.435	6.377	68.843
25-29	43.370	27.623	10.079	5.160	3.903	90.135
30-34	49.355	31.065	11.051	4.815	2.978	99.264
35-54	187.916	97.682	32.716	14.301	8.368	340.983
55 e più	24.076	8.430	2.736	1.403	856	37.501
Totale	510.181	233.313	82.101	40.421	27.684	893.700

Tavola 36 - Popolazione residente che si è recata il mercoledì precedente la data del censimento al luogo abituale di studio o di lavoro per mezzo utilizzato, sesso e classe di età

CLASSI DI ETÀ	Mezzo utilizzato									Totale
	Treno, tram, metropolitana	Autobus urbano, filobus, corriera, autobus extraurbano	Autobus aziendale	Auto privata come		Motocicletta, ciclomotore, scooter	Bicicletta	Altro mezzo	A piedi	
				conduttore	passaggero					
TOTALE										
0-5	303	1.439	3.839	-	63.186	71	1.564	45	29.612	100.059
6-10	349	3.171	17.287	-	78.620	143	2.380	78	54.384	156.412
11-14	4.312	23.119	14.901	-	40.417	632	3.976	61	36.695	124.113
15-19	20.326	56.521	5.271	10.949	25.693	8.039	2.226	173	16.783	145.981
20-24	17.637	16.952	960	79.093	10.558	3.093	2.966	385	11.704	143.348
25-29	10.187	12.710	1.452	136.270	10.182	3.497	4.647	685	17.284	196.914
30-34	8.029	11.582	1.701	161.644	9.001	4.002	5.826	1.006	22.178	224.969
35-54	28.494	44.695	7.395	543.249	32.857	12.605	25.255	4.330	99.403	798.283
55 e più	3.647	6.632	826	61.887	5.432	1.122	3.430	1.656	30.786	115.418
Totale	93.284	176.821	53.632	993.092	275.946	33.204	52.270	8.419	318.829	2.005.497
MASCHI										
0-5	158	739	2.059	-	32.528	44	808	22	15.131	51.489
6-10	184	1.614	8.986	-	40.018	86	1.418	43	27.764	80.113
11-14	2.120	11.689	7.685	-	20.109	517	2.795	36	18.878	63.829
15-19	9.576	26.693	2.496	6.556	12.196	6.554	1.526	137	8.426	74.160
20-24	7.343	6.413	551	44.791	5.178	2.459	1.762	325	5.683	74.505
25-29	4.359	4.584	962	78.115	4.376	2.772	2.731	577	8.303	106.779
30-34	3.769	4.774	1.188	93.993	3.385	3.284	3.420	861	11.031	125.705
35-54	15.595	18.989	4.878	334.415	9.492	10.892	13.912	3.635	45.492	457.300
55 e più	2.103	2.763	527	48.041	1.678	935	1.980	1.453	18.437	77.917
Totale	45.207	78.258	29.332	605.911	128.960	27.543	30.352	7.089	159.145	1.111.797
FEMMINE										
0-5	145	700	1.780	-	30.658	27	756	23	14.481	48.570
6-10	165	1.557	8.301	-	38.602	57	962	35	26.620	76.299
11-14	2.192	11.430	7.216	-	20.308	115	1.181	25	17.817	60.284
15-19	10.750	29.828	2.775	4.393	13.497	1.485	700	36	8.357	71.821
20-24	10.294	10.539	409	34.302	5.380	634	1.204	60	6.021	68.843
25-29	5.828	8.126	490	58.155	5.806	725	1.916	108	8.981	90.135
30-34	4.260	6.808	513	67.651	5.616	718	2.406	145	11.147	99.264
35-54	12.899	25.706	2.517	208.834	23.365	1.713	11.343	695	53.911	340.983
55 e più	1.544	3.869	299	13.846	3.754	187	1.450	203	12.349	37.501
Totale	48.077	98.563	24.300	387.181	146.986	5.661	21.918	1.330	159.684	893.700

Tavola 37 - Popolazione residente per utilizzo di uno o più alloggi o convivenze diversi da quello di dimora abituale, durata dell'utilizzo, sesso e classe di età

CLASSI DI ETÀ	Utilizzo di uno o più alloggi o convivenze diversi da quello di dimora abituale					Totale
	Non ha utilizzato	Ha utilizzato				
		Durata dell'utilizzo				
		Fino a 90 giorni	Da 91 a 180 giorni	Da 181 a 270 giorni	Da 271 a 365 giorni	
TOTALE						
Meno di 15	455.389	23.397	10.144	8.359	11.329	53.229
15-24	335.899	19.925	14.292	13.850	13.518	61.585
25-34	517.346	30.155	23.278	24.345	30.626	108.404
35-44	567.903	24.303	15.078	13.069	17.754	70.204
45-54	538.979	20.674	10.804	8.873	11.442	51.793
55-64	507.004	23.243	12.399	7.411	9.300	52.353
65-74	448.325	22.384	11.917	6.148	7.905	48.354
75 e più	348.798	19.219	11.152	6.691	12.050	49.112
Totale	3.719.643	183.300	109.064	88.746	113.924	495.034
MASCHI						
Meno di 15	233.734	12.048	5.184	4.281	5.862	27.375
15-24	171.781	10.353	7.255	6.889	6.826	31.323
25-34	262.103	15.367	12.167	12.682	16.015	56.231
35-44	282.450	12.254	8.672	7.494	10.266	38.686
45-54	265.816	9.953	5.912	5.049	6.455	27.369
55-64	246.424	11.005	6.139	3.846	4.831	25.821
65-74	202.876	10.402	5.552	2.851	3.742	22.547
75 e più	123.663	6.633	3.849	2.087	3.393	15.962
Totale	1.788.847	88.015	54.730	45.179	57.390	245.314
FEMMINE						
Meno di 15	221.655	11.349	4.960	4.078	5.467	25.854
15-24	164.118	9.572	7.037	6.961	6.692	30.262
25-34	255.243	14.788	11.111	11.663	14.611	52.173
35-44	285.453	12.049	6.406	5.575	7.488	31.518
45-54	273.163	10.721	4.892	3.824	4.987	24.424
55-64	260.580	12.238	6.260	3.565	4.469	26.532
65-74	245.449	11.982	6.365	3.297	4.163	25.807
75 e più	225.135	12.586	7.303	4.604	8.657	33.150
Totale	1.930.796	95.285	54.334	43.567	56.534	249.720

Tavola 38 - Popolazione residente che ha vissuto per più di 90 giorni in uno o più alloggi o convivenze diversi da quello di dimora abituale per motivo principale dell'utilizzo, sesso, durata dell'utilizzo e classe di età

DURATA DELL'UTILIZZO CLASSI DI ETÀ	Motivo principale dell'utilizzo di uno o più alloggi o convivenze diversi da quello di dimora abituale						Totale
	Lavoro	Studio	Presenza di familiari	Vacanza	Precedente dimora abituale (trasferimento di residenza)	Altro	
TOTALE							
Da 91 a 180 giorni	14.280	7.080	24.969	18.203	24.852	19.680	109.064
Meno di 15	-	342	3.404	1.424	3.851	1.123	10.144
15-24	1.461	4.886	2.167	930	2.565	2.283	14.292
25-34	5.305	1.658	4.154	951	7.765	3.445	23.278
35-44	3.568	120	3.123	1.221	4.731	2.315	15.078
45-54	2.468	24	2.578	1.752	2.260	1.722	10.804
55-64	1.108	21	3.157	4.188	1.554	2.371	12.399
65-74	281	16	2.976	4.712	1.038	2.894	11.917
75 e più	89	13	3.410	3.025	1.088	3.527	11.152
Da 181 a 270 giorni	15.243	7.713	16.064	7.295	28.699	13.732	88.746
Meno di 15	-	398	2.306	581	4.287	787	8.359
15-24	1.443	5.384	1.497	470	3.158	1.898	13.850
25-34	6.331	1.827	3.360	521	9.496	2.810	24.345
35-44	3.469	69	2.032	571	5.222	1.706	13.069
45-54	2.550	19	1.589	890	2.639	1.186	8.873
55-64	1.156	10	1.633	1.634	1.675	1.303	7.411
65-74	226	5	1.543	1.702	1.148	1.524	6.148
75 e più	68	1	2.104	926	1.074	2.518	6.691
Da 271 a 365 giorni	16.018	3.858	24.447	8.370	33.450	27.781	113.924
Meno di 15	-	405	3.463	717	4.794	1.950	11.329
15-24	1.769	2.083	2.591	596	3.795	2.684	13.518
25-34	6.680	1.230	5.506	656	11.203	5.351	30.626
35-44	3.682	102	3.516	763	5.996	3.695	17.754
45-54	2.402	11	2.342	1.117	3.021	2.549	11.442
55-64	1.071	12	2.277	1.847	1.860	2.233	9.300
65-74	283	4	1.823	1.827	1.432	2.536	7.905
75 e più	131	11	2.929	847	1.349	6.783	12.050
Totale	45.541	18.651	65.480	33.868	87.001	61.193	311.734
Meno di 15	-	1.145	9.173	2.722	12.932	3.860	29.832
15-24	4.673	12.353	6.255	1.996	9.518	6.865	41.660
25-34	18.316	4.715	13.020	2.128	28.464	11.606	78.249
35-44	10.719	291	8.671	2.555	15.949	7.716	45.901
45-54	7.420	54	6.509	3.759	7.920	5.457	31.119
55-64	3.335	43	7.067	7.669	5.089	5.907	29.110
65-74	790	25	6.342	8.241	3.618	6.954	25.970
75 e più	288	25	8.443	4.798	3.511	12.828	29.893

Tavola 38 segue - Popolazione residente che ha vissuto per più di 90 giorni in uno o più alloggi o convivenze diversi da quello di dimora abituale per motivo principale dell'utilizzo, sesso, durata dell'utilizzo e classe di età

DURATA DELL'UTILIZZO CLASSI DI ETÀ	Motivo principale dell'utilizzo di uno o più alloggi o convivenze diversi da quello di dimora abituale						Totale
	Lavoro	Studio	Presenza di familiari	Vacanza	Precedente dimora abituale (trasferimento di residenza)	Altro	
MASCHI							
Da 91 a 180 giorni	9.502	3.233	11.293	8.476	12.179	10.047	54.730
Meno di 15	-	184	1.764	728	1.944	564	5.184
15-24	866	2.150	1.013	487	1.151	1.588	7.255
25-34	3.260	801	2.010	457	3.769	1.870	12.167
35-44	2.508	64	1.661	551	2.554	1.334	8.672
45-54	1.802	10	1.246	737	1.203	914	5.912
55-64	822	10	1.433	1.891	758	1.225	6.139
65-74	195	8	1.254	2.292	466	1.337	5.552
75 e più	49	6	912	1.333	334	1.215	3.849
Da 181 a 270 giorni	10.015	3.477	7.265	3.425	13.842	7.155	45.179
Meno di 15	-	212	1.193	308	2.179	389	4.281
15-24	877	2.331	676	239	1.380	1.386	6.889
25-34	3.884	879	1.605	240	4.505	1.569	12.682
35-44	2.336	35	1.112	250	2.759	1.002	7.494
45-54	1.838	10	785	375	1.369	672	5.049
55-64	873	6	715	748	826	678	3.846
65-74	162	4	604	852	507	722	2.851
75 e più	45	-	575	413	317	737	2.087
Da 271 a 365 giorni	10.291	1.732	11.708	4.005	16.146	13.508	57.390
Meno di 15	-	229	1.792	368	2.454	1.019	5.862
15-24	1.119	863	1.257	314	1.553	1.720	6.826
25-34	4.096	564	2.732	330	5.389	2.904	16.015
35-44	2.488	57	1.986	340	3.171	2.224	10.266
45-54	1.630	7	1.239	476	1.626	1.477	6.455
55-64	734	8	1.110	841	935	1.203	4.831
65-74	171	2	820	938	597	1.214	3.742
75 e più	53	2	772	398	421	1.747	3.393
Totale	29.808	8.442	30.266	15.906	42.167	30.710	157.299
Meno di 15	-	625	4.749	1.404	6.577	1.972	15.327
15-24	2.862	5.344	2.946	1.040	4.084	4.694	20.970
25-34	11.240	2.244	6.347	1.027	13.663	6.343	40.864
35-44	7.332	156	4.759	1.141	8.484	4.560	26.432
45-54	5.270	27	3.270	1.588	4.198	3.063	17.416
55-64	2.429	24	3.258	3.480	2.519	3.106	14.816
65-74	528	14	2.678	4.082	1.570	3.273	12.145
75 e più	147	8	2.259	2.144	1.072	3.699	9.329

Tavola 38 segue - Popolazione residente che ha vissuto per più di 90 giorni in uno o più alloggi o convivenze diversi da quello di dimora abituale per motivo principale dell'utilizzo, sesso, durata dell'utilizzo e classe di età

DURATA DELL'UTILIZZO CLASSI DI ETÀ	Motivo principale dell'utilizzo di uno o più alloggi o convivenze diversi da quello di dimora abituale						Totale
	Lavoro	Studio	Presenza di familiari	Vacanza	Precedente dimora abituale (trasferimento di residenza)	Altro	
FEMMINE							
Da 91 a 180 giorni	4.778	3.847	13.676	9.727	12.673	9.633	54.334
Meno di 15	-	158	1.640	696	1.907	559	4.960
15-24	595	2.736	1.154	443	1.414	695	7.037
25-34	2.045	857	2.144	494	3.996	1.575	11.111
35-44	1.060	56	1.462	670	2.177	981	6.406
45-54	666	14	1.332	1.015	1.057	808	4.892
55-64	286	11	1.724	2.297	796	1.146	6.260
65-74	86	8	1.722	2.420	572	1.557	6.365
75 e più	40	7	2.498	1.692	754	2.312	7.303
Da 181 a 270 giorni	5.228	4.236	8.799	3.870	14.857	6.577	43.567
Meno di 15	-	186	1.113	273	2.108	398	4.078
15-24	566	3.053	821	231	1.778	512	6.961
25-34	2.447	948	1.755	281	4.991	1.241	11.663
35-44	1.133	34	920	321	2.463	704	5.575
45-54	712	9	804	515	1.270	514	3.824
55-64	283	4	918	886	849	625	3.565
65-74	64	1	939	850	641	802	3.297
75 e più	23	1	1.529	513	757	1.781	4.604
Da 271 a 365 giorni	5.727	2.126	12.739	4.365	17.304	14.273	56.534
Meno di 15	-	176	1.671	349	2.340	931	5.467
15-24	650	1.220	1.334	282	2.242	964	6.692
25-34	2.584	666	2.774	326	5.814	2.447	14.611
35-44	1.194	45	1.530	423	2.825	1.471	7.488
45-54	772	4	1.103	641	1.395	1.072	4.987
55-64	337	4	1.167	1.006	925	1.030	4.469
65-74	112	2	1.003	889	835	1.322	4.163
75 e più	78	9	2.157	449	928	5.036	8.657
Totale	15.733	10.209	35.214	17.962	44.834	30.483	154.435
Meno di 15	-	520	4.424	1.318	6.355	1.888	14.505
15-24	1.811	7.009	3.309	956	5.434	2.171	20.690
25-34	7.076	2.471	6.673	1.101	14.801	5.263	37.385
35-44	3.387	135	3.912	1.414	7.465	3.156	19.469
45-54	2.150	27	3.239	2.171	3.722	2.394	13.703
55-64	906	19	3.809	4.189	2.570	2.801	14.294
65-74	262	11	3.664	4.159	2.048	3.681	13.825
75 e più	141	17	6.184	2.654	2.439	9.129	20.564

Tavola 39 - Persone residenti che hanno vissuto in un alloggio/convivenza diverso da quello di dimora abituale per più di 90 giorni per stato civile, sesso e classe di età

CLASSI DI ETÀ	Stato civile					Totale
	Celibi/Nubili	Coniugati/e	Separati/e legalmente	Divorziati/e	Vedovi/e	
TOTALE						
Meno di 15	29.832	-	-	-	-	29.832
15-24	37.200	4.339	108	6	7	41.660
25-34	43.334	31.795	2.360	621	139	78.249
35-44	12.854	26.804	3.629	2.253	361	45.901
45-54	4.594	21.112	2.423	2.065	925	31.119
55-64	3.109	21.202	1.133	1.169	2.497	29.110
65-74	2.608	16.719	415	527	5.701	25.970
75 e più	3.364	8.277	107	215	17.930	29.893
Totale	136.895	130.248	10.175	6.856	27.560	311.734
MASCHI						
Meno di 15	15.327	-	-	-	-	15.327
15-24	20.064	889	16	-	1	20.970
25-34	25.150	14.679	834	177	24	40.864
35-44	8.119	15.067	2.082	1.076	88	26.432
45-54	2.906	11.647	1.535	1.129	199	17.416
55-64	1.738	11.186	734	628	530	14.816
65-74	1.218	9.377	277	265	1.008	12.145
75 e più	1.105	5.320	62	105	2.737	9.329
Totale	75.627	68.165	5.540	3.380	4.587	157.299
FEMMINE						
Meno di 15	14.505	-	-	-	-	14.505
15-24	17.136	3.450	92	6	6	20.690
25-34	18.184	17.116	1.526	444	115	37.385
35-44	4.735	11.737	1.547	1.177	273	19.469
45-54	1.688	9.465	888	936	726	13.703
55-64	1.371	10.016	399	541	1.967	14.294
65-74	1.390	7.342	138	262	4.693	13.825
75 e più	2.259	2.957	45	110	15.193	20.564
Totale	61.268	62.083	4.635	3.476	22.973	154.435

Tavola 40 - Famiglie per numero di componenti e tipologia della famiglia

TIPI DI FAMIGLIA	Famiglie per numero di componenti							Totale	
	1 persona	2 persone	3 persone	4 persone	5 persone	6 o più persone		Famiglie	Componenti
						Famiglie	Componenti		
Famiglie senza nuclei	536.854	36.911	3.392	641	193	70	462	578.061	624.843
FAMIGLIE UNIPERSONALI	536.854	-	-	-	-	-	-	536.854	536.854
Non in coabitazione	529.307	-	-	-	-	-	-	529.307	529.307
In coabitazione	7.547	-	-	-	-	-	-	7.547	7.547
ALTRE FAMIGLIE	-	36.911	3.392	641	193	70	462	41.207	87.989
Famiglie con un solo nucleo	-	512.222	388.417	254.946	46.132	7.944	49.968	1.209.661	3.490.107
SENZA ALTRE PERSONE RESIDENTI	-	512.222	360.860	235.697	35.684	5.470	34.328	1.149.933	3.262.560
Coppie senza figli	-	409.853	-	-	-	-	-	409.853	819.706
Coppie con figli	-	-	328.244	231.005	35.036	5.313	33.318	599.598	2.117.250
Madre con figli	-	84.116	27.054	3.895	531	132	849	115.728	268.478
Padre con figli	-	18.253	5.562	797	117	25	161	24.754	57.126
CON ALTRE PERSONE RESIDENTI	-	-	27.557	19.249	10.448	2.474	15.640	59.728	227.547
Coppie senza figli	-	-	20.011	1.275	136	41	273	21.463	66.086
Coppie con figli	-	-	-	15.203	9.695	2.262	14.264	27.160	123.551
Madre con figli	-	-	5.907	2.134	438	110	710	8.589	29.157
Padre con figli	-	-	1.639	637	179	61	393	2.516	8.753
Famiglie con due o più nuclei	-	-	-	3.767	4.076	3.401	22.291	11.244	57.739
TOTALE	536.854	549.133	391.809	259.354	50.401	11.415	72.721	1.798.966	4.172.689

Tavola 41 - Famiglie per numero di componenti e situazione abitativa della famiglia

SITUAZIONE ABITATIVA DELLA FAMIGLIA	Famiglie per numero di componenti							Totale	
	1 persona	2 persone	3 persone	4 persone	5 persone	6 o più persone		Famiglie	Componenti
						Famiglie	Componenti		
FAMIGLIE CHE OCCUPANO UN'ABITAZIONE	530.475	547.823	391.233	258.970	50.248	11.273	71.688	1.790.022	4.158.628
In proprietà	322.675	390.283	278.643	183.897	33.795	6.983	44.295	1.216.276	2.888.028
In affitto	150.748	123.406	85.945	56.182	13.417	3.769	24.118	433.467	971.326
Ad altro titolo	57.052	34.134	26.645	18.891	3.036	521	3.275	140.279	299.274
FAMIGLIE CHE OCCUPANO UN ALTRO TIPO DI ALLOGGIO	846	375	140	164	110	120	888	1.755	4.110
FAMIGLIE COABITANTI	4.981	911	430	205	34	15	99	6.576	9.182
FAMIGLIE SENZA TETTO O SENZA ABITAZIONE	552	24	6	15	9	7	46	613	769
TOTALE	536.854	549.133	391.809	259.354	50.401	11.415	72.721	1.798.966	4.172.689

Tavola 42 - Famiglie per numero di componenti, sesso, stato civile e classe di età della persona di riferimento della famiglia

STATO CIVILE CLASSI DI ETÀ DELLA PERSONA DI RIFERIMENTO DELLA FAMIGLIA	Famiglie per numero di componenti								Totale	
	1 persona		2 persone	3 persone	4 persone	5 persone	6 o più persone		Famiglie	Componenti
	Totale	Di cui non in coabitazione					Famiglie	Componenti		
TOTALE										
Celibati/nubili	179.966	176.745	54.590	15.721	5.499	1.371	497	3.330	257.644	368.490
Meno di 25	9.257	8.970	3.337	1.008	312	74	35	229	14.023	20.802
25-34	47.843	46.876	17.965	5.203	1.644	374	117	777	73.146	108.605
35-44	33.945	33.340	11.591	4.735	1.987	503	164	1.074	52.925	82.869
45-54	22.245	21.794	7.740	2.439	918	230	90	615	33.662	50.479
55-64	21.980	21.683	5.873	1.117	326	105	45	327	29.446	39.233
65-74	24.180	23.875	4.824	735	203	58	26	170	30.026	37.305
75-84	15.219	14.999	2.498	384	86	23	14	100	18.224	21.926
85 e più	5.297	5.208	762	100	23	4	6	38	6.192	7.271
Coniugati/e	51.124	50.248	395.824	338.744	243.295	46.095	10.055	63.842	1.085.137	3.126.501
Meno di 25	371	359	1.843	974	192	37	8	49	3.425	7.981
25-34	7.146	6.971	45.514	39.307	18.335	2.692	499	3.138	113.493	306.033
35-44	10.599	10.320	34.907	75.872	84.131	14.886	2.888	18.179	223.283	737.162
45-54	9.958	9.761	34.430	85.213	85.872	17.335	3.472	22.013	236.280	786.633
55-64	10.431	10.332	84.951	82.804	41.108	8.014	1.828	11.668	229.136	644.915
65-74	8.481	8.409	118.467	42.198	11.361	2.476	999	6.479	183.982	436.312
75-84	3.451	3.422	62.849	10.699	2.004	566	308	1.965	79.877	174.057
85 e più	687	674	12.863	1.677	292	89	53	351	15.661	33.408
di cui separati/e di fatto	10.093	9.967	4.946	2.805	866	232	65	420	19.007	33.444
Meno di 25	40	40	31	7	2	1	1	7	82	143
25-34	1.265	1.247	668	363	95	19	3	18	2.413	4.183
35-44	2.259	2.226	1.405	1.120	357	96	23	147	5.260	10.484
45-54	2.261	2.226	1.392	871	260	74	23	148	4.881	9.216
55-64	2.109	2.086	898	351	114	33	11	75	3.516	5.654
65-74	1.506	1.498	411	71	32	9	4	25	2.033	2.739
75-84	564	558	118	21	6	-	-	-	709	887
85 e più	89	86	23	1	-	-	-	-	113	138
Separati/e legalmente	33.453	32.958	20.441	11.301	3.206	659	166	1.037	69.226	125.394
Meno di 25	101	100	71	18	5	-	-	-	195	317
25-34	4.518	4.458	2.945	1.390	366	79	17	106	9.315	16.543
35-44	9.528	9.386	7.139	4.978	1.494	295	64	399	23.498	46.590
45-54	8.580	8.424	6.111	3.554	988	214	65	408	19.512	36.894
55-64	6.556	6.480	3.093	1.128	286	59	12	74	11.134	17.639
65-74	3.319	3.272	925	205	57	10	8	50	4.524	6.112
75-84	766	755	139	22	10	2	-	-	939	1.160
85 e più	85	83	18	6	-	-	-	-	109	139
Divorziati/e	32.473	31.964	17.128	7.804	2.433	562	142	895	60.542	103.578
Meno di 25	7	7	4	-	-	-	-	-	11	15
25-34	1.283	1.260	846	463	170	33	4	24	2.799	5.233
35-44	6.774	6.664	4.899	2.962	1.113	245	66	424	16.059	31.559
45-54	9.469	9.302	6.405	3.094	814	196	40	247	20.018	36.044
55-64	8.267	8.140	3.499	1.031	261	68	26	163	13.152	19.905
65-74	4.823	4.770	1.190	205	64	17	6	37	6.305	8.196
75-84	1.613	1.589	247	44	9	2	-	-	1.915	2.285
85 e più	237	232	38	5	2	1	-	-	283	341

Tavola 42 segue - Famiglie per numero di componenti, sesso, stato civile e classe di età della persona di riferimento della famiglia

STATO CIVILE CLASSI DI ETÀ DELLA PERSONA DI RIFERIMENTO DELLA FAMIGLIA	Famiglie per numero di componenti								Totale	
	1 persona		2 persone	3 persone	4 persone	5 persone	6 o più persone		Famiglie	Componenti
	Totale	Di cui non in coabitazione					Famiglie	Componenti		
TOTALE										
Vedovile	239.838	237.392	61.150	18.239	4.921	1.714	555	3.617	326.417	448.726
Meno di 25	44	44	9	1	-	1	-	-	55	70
25-34	281	276	253	137	41	11	2	15	725	1.432
35-44	743	725	1.509	1.306	364	91	41	263	4.054	9.853
45-54	3.665	3.626	5.991	3.965	937	223	59	370	14.840	32.775
55-64	22.621	22.410	14.409	5.129	1.186	339	121	814	43.805	74.079
65-74	74.076	73.511	20.024	4.391	1.238	529	152	978	100.410	135.872
75-84	92.109	91.187	13.458	2.352	822	383	127	829	109.251	132.113
85 e più	46.299	45.613	5.497	958	333	137	53	348	53.277	62.532
Totale	536.854	529.307	549.133	391.809	259.354	50.401	11.415	72.721	1.798.966	4.172.689
Meno di 25	9.780	9.480	5.264	2.001	509	112	43	278	17.709	29.185
25-34	61.071	59.841	67.523	46.500	20.556	3.189	639	4.060	199.478	437.846
35-44	61.589	60.435	60.045	89.853	89.089	16.020	3.223	20.339	319.819	908.033
45-54	53.917	52.907	60.677	98.265	89.529	18.198	3.726	23.653	324.312	942.825
55-64	69.855	69.045	111.825	91.209	43.167	8.585	2.032	13.046	326.673	795.771
65-74	114.879	113.837	145.430	47.734	12.923	3.090	1.191	7.714	325.247	623.797
75-84	113.158	111.952	79.191	13.501	2.931	976	449	2.894	210.206	331.541
85 e più	52.605	51.810	19.178	2.746	650	231	112	737	75.522	103.691

Tavola 42 segue - Famiglie per numero di componenti, sesso, stato civile e classe di età della persona di riferimento della famiglia

STATO CIVILE CLASSI DI ETÀ DELLA PERSONA DI RIFERIMENTO DELLA FAMIGLIA	Famiglie per numero di componenti								Totale	
	1 persona		2 persone	3 persone	4 persone	5 persone	6 o più persone		Famiglie	Componenti
	Totale	di cui non in coabitazione					Famiglie	Componenti		
MASCHI										
Celibi	103.870	101.888	34.963	11.120	4.148	1.054	381	2.560	155.536	231.578
Meno di 25	5.432	5.242	2.142	701	202	59	21	135	8.557	13.057
25-34	29.381	28.769	12.216	3.784	1.236	298	91	617	47.006	72.216
35-44	21.750	21.352	7.394	3.349	1.509	366	130	848	34.498	55.299
45-54	14.530	14.213	4.937	1.715	718	187	65	445	22.152	33.801
55-64	13.880	13.686	3.862	797	259	81	34	252	18.913	25.688
65-74	12.424	12.258	2.921	504	154	43	22	144	16.068	20.753
75-84	5.312	5.230	1.232	222	56	17	13	88	6.852	8.839
85 e più	1.161	1.138	259	48	14	3	5	31	1.490	1.925
Coniugati	30.882	30.246	374.692	325.059	237.104	44.748	9.731	61.775	1.022.216	2.989.374
Meno di 25	141	134	1.404	809	151	30	6	36	2.541	6.166
25-34	4.228	4.102	40.175	36.109	17.056	2.475	447	2.798	100.490	276.302
35-44	7.475	7.254	30.215	70.932	81.292	14.250	2.735	17.224	206.899	694.343
45-54	6.293	6.146	30.363	81.902	84.400	17.013	3.400	21.550	223.371	756.940
55-64	5.652	5.587	81.377	81.259	40.657	7.890	1.801	11.488	218.636	625.749
65-74	4.669	4.629	116.279	41.770	11.270	2.442	983	6.375	177.413	426.202
75-84	2.019	1.996	62.120	10.613	1.991	559	306	1.953	77.608	170.810
85 e più	405	398	12.759	1.665	287	89	53	351	15.258	32.862
di cui separati di fatto	6.139	6.054	1.734	916	398	121	26	162	9.334	14.714
Meno di 25	8	8	4	1	-	-	-	-	13	19
25-34	676	663	158	97	39	10	1	6	981	1.495
35-44	1.579	1.561	404	309	137	41	9	55	2.479	4.122
45-54	1.518	1.491	485	302	134	44	10	62	2.493	4.212
55-64	1.201	1.185	385	162	68	21	4	27	1.841	2.861
65-74	802	797	215	31	16	5	2	12	1.071	1.426
75-84	298	293	68	14	4	-	-	-	384	492
85 e più	57	56	15	-	-	-	-	-	72	87
Separati legalmente	20.924	20.551	6.420	3.232	1.325	316	75	465	32.292	50.805
Meno di 25	20	20	10	3	1	-	-	-	34	53
25-34	2.209	2.171	590	301	106	29	2	12	3.237	4.873
35-44	6.641	6.523	1.820	1.149	541	133	26	161	10.310	16.718
45-54	5.796	5.680	2.086	1.120	481	117	37	232	9.637	16.069
55-64	3.817	3.761	1.330	536	152	31	7	42	5.873	8.890
65-74	1.957	1.922	493	104	36	5	3	18	2.598	3.442
75-84	428	419	82	17	8	1	-	-	536	680
85 e più	56	55	9	2	-	-	-	-	67	80
Divorziati	16.204	15.905	5.312	2.803	1.173	311	72	450	25.875	41.934
Meno di 25	-	-	1	-	-	-	-	-	1	2
25-34	469	456	178	148	58	12	3	18	868	1.579
35-44	3.760	3.693	1.277	984	476	121	31	197	6.649	11.972
45-54	5.276	5.172	1.875	1.090	447	125	23	141	8.836	14.850
55-64	3.978	3.908	1.312	451	155	43	15	94	5.954	8.884
65-74	2.090	2.057	539	109	33	9	-	-	2.780	3.672
75-84	550	540	111	20	3	1	-	-	685	849
85 e più	81	79	19	1	1	-	-	-	102	126

Tavola 42 segue - Famiglie per numero di componenti, sesso, stato civile e classe di età della persona di riferimento della famiglia

STATO CIVILE CLASSI DI ETÀ DELLA PERSONA DI RIFERIMENTO DELLA FAMIGLIA	Famiglie per numero di componenti								Totale	
	1 persona		2 persone	3 persone	4 persone	5 persone	6 o più persone		Famiglie	Componenti
	Totale	di cui non in coabitazione					Famiglie	Componenti		
MASCHI										
Vedovi	34.850	34.465	11.529	3.730	1.157	402	138	887	51.806	76.623
Meno di 25	4	4	4	-	-	-	-	-	8	12
25-34	55	53	30	10	2	1	-	-	98	158
35-44	160	154	256	171	50	21	9	55	667	1.545
45-54	617	613	1.008	765	200	52	16	101	2.658	6.089
55-64	3.466	3.424	2.751	1.088	292	74	29	195	7.700	13.965
65-74	10.326	10.233	3.771	969	299	117	40	253	15.522	22.809
75-84	12.602	12.460	2.597	494	213	96	28	178	16.030	20.788
85 e più	7.620	7.524	1.112	233	101	41	16	105	9.123	11.257
Totale	206.730	203.055	432.916	345.944	244.907	46.831	10.397	66.137	1.287.725	3.390.314
Meno di 25	5.597	5.400	3.561	1.513	354	89	27	171	11.141	19.290
25-34	36.342	35.551	53.189	40.352	18.458	2.815	543	3.445	151.699	355.128
35-44	39.786	38.976	40.962	76.585	83.868	14.891	2.931	18.485	259.023	779.877
45-54	32.512	31.824	40.269	86.592	86.246	17.494	3.541	22.469	266.654	827.749
55-64	30.793	30.366	90.632	84.131	41.515	8.119	1.886	12.071	257.076	683.176
65-74	31.466	31.099	124.003	43.456	11.792	2.616	1.048	6.790	214.381	476.878
75-84	20.911	20.645	66.142	11.366	2.271	674	347	2.219	101.711	201.966
85 e più	9.323	9.194	14.158	1.949	403	133	74	487	26.040	46.250

Tavola 42 segue - Famiglie per numero di componenti, sesso, stato civile e classe di età della persona di riferimento della famiglia

STATO CIVILE CLASSI DI ETÀ DELLA PERSONA DI RIFERIMENTO DELLA FAMIGLIA	Famiglie per numero di componenti								Totale	
	1 persona		2 persone	3 persone	4 persone	5 persone	6 o più persone		Famiglie	Componenti
	Totale	di cui non in coabitazione					Famiglie	Componenti		
FEMMINE										
Nubili	76.096	74.857	19.627	4.601	1.351	317	116	770	102.108	136.912
Meno di 25	3.825	3.728	1.195	307	110	15	14	94	5.466	7.745
25-34	18.462	18.107	5.749	1.419	408	76	26	160	26.140	36.389
35-44	12.195	11.988	4.197	1.386	478	137	34	226	18.427	27.570
45-54	7.715	7.581	2.803	724	200	43	25	170	11.510	16.678
55-64	8.100	7.997	2.011	320	67	24	11	75	10.533	13.545
65-74	11.756	11.617	1.903	231	49	15	4	26	13.958	16.552
75-84	9.907	9.769	1.266	162	30	6	1	12	11.372	13.087
85 e più	4.136	4.070	503	52	9	1	1	7	4.702	5.346
Coniugate	20.242	20.002	21.132	13.685	6.191	1.347	324	2.067	62.921	137.127
Meno di 25	230	225	439	165	41	7	2	13	884	1.815
25-34	2.918	2.869	5.339	3.198	1.279	217	52	340	13.003	29.731
35-44	3.124	3.066	4.692	4.940	2.839	636	153	955	16.384	42.819
45-54	3.665	3.615	4.067	3.311	1.472	322	72	463	12.909	29.693
55-64	4.779	4.745	3.574	1.545	451	124	27	180	10.500	19.166
65-74	3.812	3.780	2.188	428	91	34	16	104	6.569	10.110
75-84	1.432	1.426	729	86	13	7	2	12	2.269	3.247
85 e più	282	276	104	12	5	-	-	-	403	546
di cui separate di fatto	3.954	3.913	3.212	1.889	468	111	39	258	9.673	18.730
Meno di 25	32	32	27	6	2	1	1	7	69	124
25-34	589	584	510	266	56	9	2	12	1.432	2.688
35-44	680	665	1.001	811	220	55	14	92	2.781	6.362
45-54	743	735	907	569	126	30	13	86	2.388	5.004
55-64	908	901	513	189	46	12	7	48	1.675	2.793
65-74	704	701	196	40	16	4	2	13	962	1.313
75-84	266	265	50	7	2	-	-	-	325	395
85 e più	32	30	8	1	-	-	-	-	41	51
Separate legalmente	12.529	12.407	14.021	8.069	1.881	343	91	572	36.934	74.589
Meno di 25	81	80	61	15	4	-	-	-	161	264
25-34	2.309	2.287	2.355	1.089	260	50	15	94	6.078	11.670
35-44	2.887	2.863	5.319	3.829	953	162	38	238	13.188	29.872
45-54	2.784	2.744	4.025	2.434	507	97	28	176	9.875	20.825
55-64	2.739	2.719	1.763	592	134	28	5	32	5.261	8.749
65-74	1.362	1.350	432	101	21	5	5	32	1.926	2.670
75-84	338	336	57	5	2	1	-	-	403	480
85 e più	29	28	9	4	-	-	-	-	42	59
Divorziate	16.269	16.059	11.816	5.001	1.260	251	70	445	34.667	61.644
Meno di 25	7	7	3	-	-	-	-	-	10	13
25-34	814	804	668	315	112	21	1	6	1.931	3.654
35-44	3.014	2.971	3.622	1.978	637	124	35	227	9.410	19.587
45-54	4.193	4.130	4.530	2.004	367	71	17	106	11.182	21.194
55-64	4.289	4.232	2.187	580	106	25	11	69	7.198	11.021
65-74	2.733	2.713	651	96	31	8	6	37	3.525	4.524
75-84	1.063	1.049	136	24	6	1	-	-	1.230	1.436
85 e più	156	153	19	4	1	1	-	-	181	215

Tavola 42 segue - Famiglie per numero di componenti, sesso, stato civile e classe di età della persona di riferimento della famiglia

STATO CIVILE CLASSI DI ETÀ DELLA PERSONA DI RIFERIMENTO DELLA FAMIGLIA	Famiglie per numero di componenti								Totale	
	1 persona		2 persone	3 persone	4 persone	5 persone	6 o più persone		Famiglie	Componenti
	Totale	di cui non in coabitazione					Famiglie	Componenti		
FEMMINE										
Vedove	204.988	202.927	49.621	14.509	3.764	1.312	417	2.730	274.611	372.103
Meno di 25	40	40	5	1	-	1	-	-	47	58
25-34	226	223	223	127	39	10	2	15	627	1.274
35-44	583	571	1.253	1.135	314	70	32	208	3.387	8.308
45-54	3.048	3.013	4.983	3.200	737	171	43	269	12.182	26.686
55-64	19.155	18.986	11.658	4.041	894	265	92	619	36.105	60.114
65-74	63.750	63.278	16.253	3.422	939	412	112	725	84.888	113.063
75-84	79.507	78.727	10.861	1.858	609	287	99	651	93.221	111.325
85 e più	38.679	38.089	4.385	725	232	96	37	243	44.154	51.275
Totale	330.124	326.252	116.217	45.865	14.447	3.570	1.018	6.584	511.241	782.375
Meno di 25	4.183	4.080	1.703	488	155	23	16	107	6.568	9.895
25-34	24.729	24.290	14.334	6.148	2.098	374	96	615	47.779	82.718
35-44	21.803	21.459	19.083	13.268	5.221	1.129	292	1.854	60.796	128.156
45-54	21.405	21.083	20.408	11.673	3.283	704	185	1.184	57.658	115.076
55-64	39.062	38.679	21.193	7.078	1.652	466	146	975	69.597	112.595
65-74	83.413	82.738	21.427	4.278	1.131	474	143	924	110.866	146.919
75-84	92.247	91.307	13.049	2.135	660	302	102	675	108.495	129.575
85 e più	43.282	42.616	5.020	797	247	98	38	250	49.482	57.441

Tavola 43 - Famiglie unipersonali non in coabitazione in abitazione per numero di stanze e classe di età

CLASSI DI ETÀ	Numero di stanze						Totale
	1	2	3	4	5	6 o più	
Meno di 25	1.123	2.901	2.613	1.691	648	413	9.389
25-34	4.965	18.326	17.790	11.643	4.212	2.616	59.552
35-44	3.824	16.374	18.025	13.386	5.226	3.301	60.136
45-54	2.773	12.639	15.285	12.374	5.587	4.023	52.681
55-64	2.669	14.484	19.967	17.838	8.117	5.812	68.887
65-74	2.975	22.721	34.015	31.017	13.696	9.289	113.713
75-84	2.524	23.019	34.541	29.523	13.241	8.987	111.835
85 e più	1.507	11.580	15.674	12.793	5.852	4.321	51.727
Totale	22.360	122.044	157.910	130.265	56.579	38.762	527.920

Tavola 44 - Famiglie unipersonali non in coabitazione per specie di alloggio, titolo di godimento e classe di età

CLASSI DI ETÀ	Specie di alloggio e titolo di godimento						Totale
	In abitazione occupata da persone residenti				In altro tipo di alloggio	Senza tetto o senza abitazione	
	In proprietà	In affitto	Ad altro titolo	Totale			
Meno di 25	3.156	4.656	1.577	9.389	60	31	9.480
25-34	24.619	26.389	8.544	59.552	153	136	59.841
35-44	29.122	23.534	7.480	60.136	140	159	60.435
45-54	30.191	17.890	4.600	52.681	108	118	52.907
55-64	46.073	18.231	4.583	68.887	86	72	69.045
65-74	80.203	25.200	8.310	113.713	94	30	113.837
75-84	75.499	24.024	12.312	111.835	112	5	111.952
85 e più	32.241	10.119	9.367	51.727	82	1	51.810
Totale	321.104	150.043	56.773	527.920	835	552	529.307

Tavola 45 - Nuclei familiari per numero di figli, tipologia di nucleo ed età dei figli

TIPI DI NUCLEO	Numero di figli							Totale
	0	1	2	3	4	5	6 o più	
TOTALE								
Coppie senza figli	440.443	-	-	-	-	-	-	440.443
<i>di cui coppie non coniugate</i>	32.272	-	-	-	-	-	-	32.272
Coppie con figli	-	348.470	242.215	36.868	4.592	845	311	633.301
<i>di cui coppie non coniugate</i>	-	15.131	6.666	1.475	276	56	33	23.637
Tutti i figli di età inferiore a 18 anni	-	161.005	123.285	16.302	1.777	255	88	302.712
Almeno un figlio di età inferiore a 18 anni e almeno uno di 18 anni e più	-	-	45.678	13.922	2.266	513	198	62.577
Tutti i figli di 18 anni e più	-	187.465	73.252	6.644	549	77	25	268.012
Madre con figli	-	95.465	29.741	4.263	586	113	42	130.210
Tutti i figli di età inferiore a 18 anni	-	27.089	10.069	1.276	157	23	8	38.622
Almeno un figlio di età inferiore a 18 anni e almeno uno di 18 anni e più	-	-	4.938	1.405	258	53	17	6.671
Tutti i figli di 18 anni e più	-	68.376	14.734	1.582	171	37	17	84.917
Padre con figli	-	21.019	6.231	915	135	22	12	28.334
Tutti i figli di età inferiore a 18 anni	-	4.636	1.527	209	30	4	3	6.409
Almeno un figlio di età inferiore a 18 anni e almeno uno di 18 anni e più	-	-	1.078	301	58	9	8	1.454
Tutti i figli di 18 anni e più	-	16.383	3.626	405	47	9	1	20.471
TOTALE	440.443	464.954	278.187	42.046	5.313	980	365	1.232.288
DI CUI NUCLEI FAMILIARI RICOSTITUITI								
Coppie senza figli	36.394	-	-	-	-	-	-	36.394
<i>di cui coppie non coniugate</i>	16.272	-	-	-	-	-	-	16.272
Coppie con figli	-	24.832	13.374	2.748	445	84	28	41.511
<i>di cui coppie non coniugate</i>	-	10.096	4.849	1.132	197	30	8	16.312
Tutti i figli di età inferiore a 18 anni	-	16.552	8.473	1.391	199	29	11	26.655
Almeno un figlio di età inferiore a 18 anni e almeno uno di 18 anni e più	-	-	2.904	1.147	228	54	17	4.350
Tutti i figli di 18 anni e più	-	8.280	1.997	210	18	1	-	10.506
TOTALE	36.394	24.832	13.374	2.748	445	84	28	77.905

Tavola 46 - Nuclei familiari costituiti da un solo genitore di 15 anni e più per classe di età, sesso e condizione professionale o non professionale del genitore

CONDIZIONE DEL GENITORE	Classi di età del genitore						Totale	
	Meno di 35		35-54		55 e più		MF	M
	MF	M	MF	M	MF	M		
FORZE DI LAVORO	11.113	1.015	53.446	9.915	9.394	3.565	73.953	14.495
Occupati	9.698	949	50.033	9.572	8.907	3.423	68.638	13.944
In cerca di occupazione	1.415	66	3.413	343	487	142	5.315	551
NON FORZE DI LAVORO	2.554	101	13.843	1.112	68.193	12.625	84.590	13.838
Studenti	267	21	82	14	-	-	349	35
Casalinghe/i	1.172	5	8.201	59	19.982	144	29.355	208
Ritirati dal lavoro	37	-	2.412	535	43.405	11.751	45.854	12.286
In altra condizione	1.078	75	3.148	504	4.806	730	9.032	1.309
Totale	13.667	1.116	67.289	11.027	77.587	16.190	158.543	28.333

Tavola 47 - Nuclei familiari costituiti da un solo genitore e figli per numero di figli, presenza di figli minorenni e di altre persone residenti, per sesso e classe di età del genitore

CLASSI DI ETÀ DEL GENITORE	Nuclei familiari					
	Con 1 figlio	Con 2 o più figli	Totale	Di cui con almeno 1 figlio minorenne	Di cui con altre persone residenti	Di cui con almeno 1 figlio minorenne e altre persone residenti
TOTALE						
Meno di 25	1.165	114	1.279	1.272	141	140
25-34	9.228	3.161	12.389	12.324	1.220	1.206
35-44	19.010	12.622	31.632	26.913	2.393	1.977
45-54	23.081	12.576	35.657	11.165	2.828	907
55-64	22.875	7.416	30.291	1.277	2.226	161
65-74	21.234	3.866	25.100	167	1.408	50
75-84	13.277	1.588	14.865	33	655	21
85 e più	6.614	717	7.331	5	234	2
Totale	116.484	42.060	158.544	53.156	11.105	4.464
MASCHI						
Meno di 25	105	10	115	109	18	17
25-34	825	177	1.002	974	191	183
35-44	2.454	1.308	3.762	3.219	449	371
45-54	4.819	2.446	7.265	2.791	691	301
55-64	5.367	1.980	7.347	634	576	95
65-74	4.276	961	5.237	108	376	31
75-84	2.214	324	2.538	27	172	19
85 e più	959	109	1.068	1	43	1
Totale	21.019	7.315	28.334	7.863	2.516	1.018
FEMMINE						
Meno di 25	1.060	104	1.164	1.163	123	123
25-34	8.403	2.984	11.387	11.350	1.029	1.023
35-44	16.556	11.314	27.870	23.694	1.944	1.606
45-54	18.262	10.130	28.392	8.374	2.137	606
55-64	17.508	5.436	22.944	643	1.650	66
65-74	16.958	2.905	19.863	59	1.032	19
75-84	11.063	1.264	12.327	6	483	2
85 e più	5.655	608	6.263	4	191	1
Totale	95.465	34.745	130.210	45.293	8.589	3.446

Tavola 48 - Coppie per classe di età dei partner, presenza e numero di figli

CLASSI DI ETÀ DEL MARITO O CONVIVENTE	Classi di età della moglie o convivente								Totale
	Meno di 25	25-34	35-44	45-54	55-64	65-74	75-84	85 e più	
TOTALE									
Meno di 25	2.928	1.462	86	-	-	-	-	-	4.476
25-34	11.700	97.304	10.788	296	-	-	-	-	120.088
35-44	1.557	65.789	148.083	8.620	236	-	-	-	224.285
45-54	200	4.285	77.668	140.174	8.441	310	-	-	231.078
55-64	37	544	4.579	81.461	125.602	8.923	283	-	221.429
65-74	9	95	440	4.246	73.929	94.936	4.709	118	178.482
75-84	13	50	60	306	2.905	41.585	32.545	788	78.252
85 e più	-	19	18	104	184	1.417	9.994	3.918	15.654
Totale	16.444	169.548	241.722	235.207	211.297	147.171	47.531	4.824	1.073.744
SENZA FIGLI									
Meno di 25	1.931	986	53	-	-	-	-	-	2.970
25-34	7.385	45.118	3.285	151	-	-	-	-	55.939
35-44	703	16.955	20.389	2.102	137	-	-	-	40.286
45-54	99	1.251	9.040	23.266	3.054	230	-	-	36.940
55-64	21	256	1.137	23.217	62.511	6.258	259	-	93.659
65-74	8	49	163	1.702	47.587	75.249	4.170	107	129.035
75-84	13	45	35	154	1.972	35.154	29.484	742	67.599
85 e più	-	18	17	39	118	1.210	9.013	3.600	14.015
Totale	10.160	64.678	34.119	50.631	115.379	118.101	42.926	4.449	440.443
CON FIGLI									
Meno di 25	997	476	33	-	-	-	-	-	1.506
25-34	4.315	52.186	7.503	145	-	-	-	-	64.149
35-44	854	48.834	127.694	6.518	99	-	-	-	183.999
45-54	101	3.034	68.628	116.908	5.387	80	-	-	194.138
55-64	16	288	3.442	58.244	63.091	2.665	24	-	127.770
65-74	1	46	277	2.544	26.342	19.687	539	11	49.447
75-84	-	5	25	152	933	6.431	3.061	46	10.653
85 e più	-	1	1	65	66	207	981	318	1.639
Totale	6.284	104.870	207.603	184.576	95.918	29.070	4.605	375	633.301
DI CUI CON UN FIGLIO									
Meno di 25	862	383	24	-	-	-	-	-	1.269
25-34	3.538	34.920	4.236	95	-	-	-	-	42.789
35-44	628	25.252	51.595	3.329	65	-	-	-	80.869
45-54	71	1.640	26.246	58.327	3.455	60	-	-	89.799
55-64	13	183	1.656	34.455	45.310	2.162	21	-	83.800
65-74	1	25	143	1.600	20.413	16.660	493	9	39.344
75-84	-	2	20	98	745	5.517	2.727	39	9.148
85 e più	-	1	1	40	56	182	892	280	1.452
Totale	5.113	62.406	83.921	97.944	70.044	24.581	4.133	328	348.470
DI CUI CON 2 FIGLI									
Meno di 25	116	81	6	-	-	-	-	-	203
25-34	706	15.369	2.789	43	-	-	-	-	18.907
35-44	206	20.358	64.308	2.675	25	-	-	-	87.572
45-54	27	1.107	34.558	50.068	1.721	18	-	-	87.499
55-64	2	87	1.371	20.218	15.662	439	2	-	37.781
65-74	-	18	108	788	5.147	2.675	42	2	8.780
75-84	-	3	5	43	155	798	296	6	1.306
85 e più	-	-	-	23	10	22	77	35	167
Totale	1.057	37.023	103.145	73.858	22.720	3.952	417	43	242.215

Tavola 48 segue - Coppie per classe di età dei partner, presenza e numero di figli

CLASSI DI ETÀ DEL MARITO O CONVIVENTE	Classi di età della moglie o convivente								Totale
	Meno di 25	25-34	35-44	45-54	55-64	65-74	75-84	85 e più	
DI CUI CON 3 O PIÙ FIGLI									
Meno di 25	19	12	3	-	-	-	-	-	34
25-34	71	1.897	478	7	-	-	-	-	2.453
35-44	20	3.224	11.791	514	9	-	-	-	15.558
45-54	3	287	7.824	8.513	211	2	-	-	16.840
55-64	1	18	415	3.571	2.119	64	1	-	6.189
65-74	-	3	26	156	782	352	4	-	1.323
75-84	-	-	-	11	33	116	38	1	199
85 e più	-	-	-	2	-	3	12	3	20
Totale	114	5.441	20.537	12.774	3.154	537	55	4	42.616
DI CUI CON ALMENO UN FIGLIO MINORENNE									
Meno di 25	997	476	31	-	-	-	-	-	1.504
25-34	4.315	52.180	7.411	111	-	-	-	-	64.017
35-44	853	48.795	123.511	5.315	50	-	-	-	178.524
45-54	94	3.005	54.827	46.928	734	11	-	-	105.599
55-64	13	274	2.486	9.808	1.932	9	-	-	14.522
65-74	1	42	206	451	322	26	2	-	1.050
75-84	-	5	14	31	14	3	-	-	67
85 e più	-	1	1	2	1	1	-	-	6
Totale	6.273	104.778	188.487	62.646	3.053	50	2	-	365.289

Tavola 49 - Coppie per condizione di lui, condizione di lei, numero di figli e stato coniugale della coppia

CONDIZIONE DI LEI	Condizione di lui					Totale
	Occupati	In cerca di occupazione		Ritirati dal lavoro	In altra condizione	
		Totale	Di cui in cerca di prima occupazione			
TOTALE						
CONIUGATE	586.424	10.632	347	395.873	24.906	1.017.835
Occupate	360.141	5.114	163	43.854	7.974	417.083
In cerca di occupazione	22.313	1.957	76	1.355	565	26.190
<i>di cui in cerca di prima occupazione</i>	2.284	175	40	47	56	2.562
Casalinghe	161.333	2.542	75	152.383	9.260	325.518
Ritirate dal lavoro	25.183	431	5	192.592	2.655	220.861
In altra condizione	17.454	588	28	5.689	4.452	28.183
NON CONIUGATE	43.581	2.361	135	7.180	2.787	55.909
Occupate	30.984	1.221	49	1.335	1.160	34.700
In cerca di occupazione	3.054	567	49	124	179	3.924
<i>di cui in cerca di prima occupazione</i>	313	72	28	4	23	412
Casalinghe	6.249	336	25	1.962	707	9.254
Ritirate dal lavoro	1.005	71	-	3.521	234	4.831
In altra condizione	2.289	166	12	238	507	3.200
Totale	630.005	12.993	482	403.053	27.693	1.073.744
Occupate	391.125	6.335	212	45.189	9.134	451.783
In cerca di occupazione	25.367	2.524	125	1.479	744	30.114
<i>di cui in cerca di prima occupazione</i>	2.597	247	68	51	79	2.974
Casalinghe	167.582	2.878	100	154.345	9.967	334.772
Ritirate dal lavoro	26.188	502	5	196.113	2.889	225.692
In altra condizione	19.743	754	40	5.927	4.959	31.383
SENZA FIGLI						
CONIUGATE	135.910	2.966	117	258.005	11.290	408.171
Occupate	86.885	1.410	61	15.731	2.346	106.372
In cerca di occupazione	5.506	571	33	481	167	6.725
<i>di cui in cerca di prima occupazione</i>	833	55	22	14	19	921
Casalinghe	29.181	588	15	93.563	4.119	127.451
Ritirate dal lavoro	9.588	211	3	144.606	1.825	156.230
In altra condizione	4.750	186	5	3.624	2.833	11.393
NON CONIUGATE	23.873	1.171	61	5.731	1.497	32.272
Occupate	18.295	649	32	796	597	20.337
In cerca di occupazione	1.676	269	15	80	83	2.108
<i>di cui in cerca di prima occupazione</i>	195	33	8	2	11	241
Casalinghe	2.014	109	5	1.508	307	3.938
Ritirate dal lavoro	693	55	-	3.176	203	4.127
In altra condizione	1.195	89	9	171	307	1.762
Totale	159.783	4.137	178	263.736	12.787	440.443
Occupate	105.180	2.059	93	16.527	2.943	126.709
In cerca di occupazione	7.182	840	48	561	250	8.833
<i>di cui in cerca di prima occupazione</i>	1.028	88	30	16	30	1.162
Casalinghe	31.195	697	20	95.071	4.426	131.389
Ritirate dal lavoro	10.281	266	3	147.782	2.028	160.357
In altra condizione	5.945	275	14	3.795	3.140	13.155

Tavola 49 segue - Coppie per condizione di lui, condizione di lei, numero di figli e stato coniugale della coppia

CONDIZIONE DI LEI	Condizione di lui					Totale
	In cerca di occupazione			Ritirati dal lavoro	In altra condizione	
	Occupati	Totale	Di cui in cerca di prima occupazione			
CON UN FIGLIO						
CONIUGATE	220.637	3.683	131	101.332	7.687	333.339
Occupate	138.370	1.847	62	18.067	3.023	161.307
In cerca di occupazione	8.025	633	28	550	194	9.402
<i>di cui in cerca di prima occupazione</i>	730	65	14	18	21	834
Casalinghe	58.141	864	26	42.213	2.847	104.065
Ritirate dal lavoro	9.450	140	1	38.991	615	49.196
In altra condizione	6.651	199	14	1.511	1.008	9.369
NON CONIUGATE	12.624	682	29	1.102	723	15.131
Occupate	8.390	360	8	389	349	9.488
In cerca di occupazione	897	160	12	36	57	1.150
<i>di cui in cerca di prima occupazione</i>	72	20	6	2	8	102
Casalinghe	2.378	109	7	338	186	3.011
Ritirate dal lavoro	231	10	-	285	24	550
In altra condizione	728	43	2	54	107	932
Totale	233.261	4.365	160	102.434	8.410	348.470
Occupate	146.760	2.207	70	18.456	3.372	170.795
In cerca di occupazione	8.922	793	40	586	251	10.552
<i>di cui in cerca di prima occupazione</i>	802	85	20	20	29	936
Casalinghe	60.519	973	33	42.551	3.033	107.076
Ritirate dal lavoro	9.681	150	1	39.276	639	49.746
In altra condizione	7.379	242	16	1.565	1.115	10.301
CON 2 FIGLI						
CONIUGATE	195.638	3.046	70	32.185	4.680	235.549
Occupate	118.128	1.475	32	8.913	2.152	130.668
In cerca di occupazione	7.447	569	10	281	149	8.446
<i>di cui in cerca di prima occupazione</i>	610	43	3	12	8	673
Casalinghe	59.590	781	23	14.357	1.728	76.456
Ritirate dal lavoro	5.316	62	-	8.149	177	13.704
In altra condizione	5.157	159	5	485	474	6.275
NON CONIUGATE	5.629	355	20	295	387	6.666
Occupate	3.527	160	7	126	160	3.973
In cerca di occupazione	374	83	6	6	30	493
<i>di cui in cerca di prima occupazione</i>	32	7	4	-	3	42
Casalinghe	1.364	83	6	97	125	1.669
Ritirate dal lavoro	68	4	-	54	7	133
In altra condizione	296	25	1	12	65	398
Totale	201.267	3.401	90	32.480	5.067	242.215
Occupate	121.655	1.635	39	9.039	2.312	134.641
In cerca di occupazione	7.821	652	16	287	179	8.939
<i>di cui in cerca di prima occupazione</i>	642	50	7	12	11	715
Casalinghe	60.954	864	29	14.454	1.853	78.125
Ritirate dal lavoro	5.384	66	-	8.203	184	13.837
In altra condizione	5.453	184	6	497	539	6.673

Tavola 49 segue - Coppie per condizione di lui, condizione di lei, numero di figli e stato coniugale della coppia

CONDIZIONE DI LEI	Condizione di lui					Totale
	In cerca di occupazione			Ritirati dal lavoro	In altra condizione	
	Occupati	Totale	Di cui in cerca di prima occupazione			
CON 3 O PIÙ FIGLI						
CONIUGATE	34.239	937	29	4.351	1.249	40.776
Occupate	16.758	382	8	1.143	453	18.736
In cerca di occupazione	1.335	184	5	43	55	1.617
<i>di cui in cerca di prima occupazione</i>	111	12	1	3	8	134
Casalinghe	14.421	309	11	2.250	566	17.546
Ritirate dal lavoro	829	18	1	846	38	1.731
In altra condizione	896	44	4	69	137	1.146
NON CONIUGATE	1.455	153	25	52	180	1.840
Occupate	772	52	2	24	54	902
In cerca di occupazione	107	55	16	2	9	173
<i>di cui in cerca di prima occupazione</i>	14	12	10	-	1	27
Casalinghe	493	35	7	19	89	636
Ritirate dal lavoro	13	2	-	6	-	21
In altra condizione	70	9	-	1	28	108
Totale	35.694	1.090	54	4.403	1.429	42.616
Occupate	17.530	434	10	1.167	507	19.638
In cerca di occupazione	1.442	239	21	45	64	1.790
<i>di cui in cerca di prima occupazione</i>	125	24	11	3	9	161
Casalinghe	14.914	344	18	2.269	655	18.182
Ritirate dal lavoro	842	20	1	852	38	1.752
In altra condizione	966	53	4	70	165	1.254

Tavola 50 - Coppie per stato coniugale, presenza e numero di figli

NUMERO DI FIGLI	Stato coniugale delle coppie		Totale
	Coniugate	Non coniugate	
TOTALE			
0	408.171	32.272	440.443
1	333.339	15.131	348.470
2	235.549	6.666	242.215
3	35.393	1.475	36.868
4	4.316	276	4.592
5	789	56	845
6 o più	278	33	311
Totale	1.017.835	55.909	1.073.744
SENZA FIGLI			
0	408.171	32.272	440.443
1	-	-	-
2	-	-	-
3	-	-	-
4	-	-	-
5	-	-	-
6 o più	-	-	-
Totale	408.171	32.272	440.443
CON FIGLI			
0	-	-	-
1	333.339	15.131	348.470
2	235.549	6.666	242.215
3	35.393	1.475	36.868
4	4.316	276	4.592
5	789	56	845
6 o più	278	33	311
Totale	609.664	23.637	633.301

Tavola 51 - Coppie per stato civile dei partner e presenza di figli

STATO CIVILE DELLA MOGLIE O CONVIVENTE	Stato civile del marito o convivente						Totale
	Celibi	Coniugati		Separati legalmente	Divorziati	Vedovi	
		Totale	Di cui separati di fatto				
TOTALE							
Nubili	23.325	701	701	3.308	3.812	461	31.607
Coniugate	635	1.016.715	1.070	264	187	56	1.017.857
<i>di cui separate di fatto</i>	635	1.070	1.070	264	187	56	2.212
Separate legalmente	3.364	221	221	3.564	1.057	235	8.441
Divorziate	4.823	257	257	1.528	2.689	440	9.737
Vedove	2.432	224	224	692	1.188	1.566	6.102
Totale	34.579	1.018.118	2.473	9.356	8.933	2.758	1.073.744
SENZA FIGLI							
Nubili	16.000	364	364	1.857	1.829	305	20.355
Coniugate	303	407.875	398	137	97	36	408.448
<i>di cui separate di fatto</i>	303	398	398	137	97	36	971
Separate legalmente	1.347	93	93	1.335	427	117	3.319
Divorziate	1.809	125	125	697	1.135	246	4.012
Vedove	1.577	157	157	433	760	1.382	4.309
Totale	21.036	408.614	1.137	4.459	4.248	2.086	440.443
CON FIGLI							
Nubili	7.325	337	337	1.451	1.983	156	11.252
Coniugate	332	608.840	672	127	90	20	609.409
<i>di cui separate di fatto</i>	332	672	672	127	90	20	1.241
Separate legalmente	2.017	128	128	2.229	630	118	5.122
Divorziate	3.014	132	132	831	1.554	194	5.725
Vedove	855	67	67	259	428	184	1.793
Totale	13.543	609.504	1.336	4.897	4.685	672	633.301
DI CUI CON ALMENO UN FIGLIO MINORENNE							
Nubili	6.784	288	288	1.323	1.761	102	10.258
Coniugate	274	345.136	462	94	70	12	345.586
<i>di cui separate di fatto</i>	274	462	462	94	70	12	912
Separate legalmente	1.819	107	107	1.612	508	73	4.119
Divorziate	2.468	92	92	650	1.141	99	4.450
Vedove	472	29	29	140	196	39	876
Totale	11.817	345.652	978	3.819	3.676	325	365.289

Tavola 52 - Popolazione residente in convivenza per tipologia della convivenza, sesso e classe di età

CLASSI DI ETÀ	Tipi di convivenza									Totale
	Istituti di istruzione	Istituti assistenziali			Istituti di cura	Istituti penitenziari	Convivenze ecclesiastiche	Alberghi, pensioni, locande e simili	Altre convivenze	
		Totale	Di cui							
			Ospizi, case di riposo per adulti inabili e anziani	Centri accoglienza immigrati						
TOTALE										
Meno di 25	5	682	20	25	15	87	132	28	1.244	2.193
25-34	41	420	67	7	39	550	462	57	2.520	4.089
35-44	55	726	178	4	45	380	525	63	342	2.136
45-54	82	950	456	3	51	180	670	65	75	2.073
55-64	208	1.692	1.268	1	72	68	1.720	54	26	3.840
65-74	204	3.218	2.862	2	73	16	2.400	38	15	5.964
75-84	204	6.372	6.184	-	66	4	2.583	13	17	9.259
85 e più	54	10.577	10.497	-	85	1	1.700	1	16	12.434
Totale	853	24.637	21.532	42	446	1.286	10.192	319	4.255	41.988
MASCHI										
Meno di 25	5	372	7	20	6	69	38	14	1.168	1.672
25-34	20	236	9	2	25	526	130	34	2.324	3.295
35-44	31	402	53	2	32	375	177	30	317	1.364
45-54	32	491	200	1	31	179	207	40	63	1.043
55-64	60	781	570	-	30	66	421	33	16	1.407
65-74	60	1.213	1.089	1	25	16	420	25	2	1.761
75-84	73	1.513	1.479	-	16	2	471	5	2	2.082
85 e più	16	1.728	1.719	-	15	1	196	1	-	1.957
Totale	297	6.736	5.126	26	180	1.234	2.060	182	3.892	14.581
FEMMINE										
Meno di 25	-	310	13	5	9	18	94	14	76	521
25-34	21	184	58	5	14	24	332	23	196	794
35-44	24	324	125	2	13	5	348	33	25	772
45-54	50	459	256	2	20	1	463	25	12	1.030
55-64	148	911	698	1	42	2	1.299	21	10	2.433
65-74	144	2.005	1.773	1	48	-	1.980	13	13	4.203
75-84	131	4.859	4.705	-	50	2	2.112	8	15	7.177
85 e più	38	8.849	8.778	-	70	-	1.504	-	16	10.477
Totale	556	17.901	16.406	16	266	52	8.132	137	363	27.407

Tavola 53 - Popolazione residente in convivenza per tipologia della convivenza, sesso e motivo principale di permanenza in convivenza

MOTIVI PRINCIPALI DI PERMANENZA IN CONVIVENZA	Tipi di convivenza				Istituti di cura
	Istituti di istruzione	Istituti assistenziali			
		Totale	Di cui		
			Ospizi, case di riposo per adulti inabili e anziani	Centri accoglienza immigrati	
TOTALE					
Responsabile o dirigente della convivenza	72	160	100	1	8
Addetto/a all'assistenza sanitaria	-	53	45	-	39
Addetto/a all'assistenza sociale o psicologica	16	49	15	-	10
Addetto/a ai servizi amministrativi o ordinari	11	30	9	-	3
Addetto/a ai servizi di manutenzione e di pulizia	5	21	18	-	3
Religioso/a	713	1.211	898	-	62
Detenuto/a con condanna definitiva	-	-	-	-	-
Assistito/a in un centro di accoglienza per immigrati	-	49	-	35	-
Ricoverato/a lungodegente in un istituto di cura	-	1.560	1.081	-	130
Assistito/a in istituto per anziani	3	19.159	19.118	-	118
Assistito/a in istituto per minori	-	356	-	-	-
Assistito/a in un centro di accoglienza	1	891	33	-	-
Altro	32	1.098	215	6	73
Totale	853	24.637	21.532	42	446

MOTIVI PRINCIPALI DI PERMANENZA IN CONVIVENZA	Tipi di convivenza				Totale
	Istituti penitenziari	Convivenze ecclesastiche	Alberghi, pensioni, locande e simili	Altre convivenze	
TOTALE					
Responsabile o dirigente della convivenza	3	491	83	70	887
Addetto/a all'assistenza sanitaria	-	29	-	1	122
Addetto/a all'assistenza sociale o psicologica	-	27	-	3	105
Addetto/a ai servizi amministrativi o ordinari	3	34	41	5	127
Addetto/a ai servizi di manutenzione e di pulizia	-	26	18	3	76
Religioso/a	1	8.576	3	55	10.621
Detenuto/a con condanna definitiva	871	-	-	-	871
Assistito/a in un centro di accoglienza per immigrati	-	4	-	7	60
Ricoverato/a lungodegente in un istituto di cura	-	1	-	-	1.691
Assistito/a in istituto per anziani	-	727	-	-	20.007
Assistito/a in istituto per minori	-	-	-	4	360
Assistito/a in un centro di accoglienza	-	43	-	18	953
Altro	408	234	174	4.089	6.108
Totale	1.286	10.192	319	4.255	41.988

Tavola 53 segue - Popolazione residente in convivenza per tipologia della convivenza, sesso e motivo principale di permanenza in convivenza

MOTIVI PRINCIPALI DI PERMANENZA IN CONVIVENZA	Tipi di convivenza				
	Istituti assistenziali				
	Istituti di istruzione	Di cui			Istituti di cura
		Totale	Ospizi, case di riposo per adulti inabili e anziani	Centri accoglienza immigrati	
MASCHI					
Responsabile o dirigente della convivenza	16	35	16	-	-
Addetto all'assistenza sanitaria	-	6	2	-	5
Addetto all'assistenza sociale o psicologica	2	15	2	-	3
Addetto ai servizi amministrativi o ordinari	6	10	1	-	2
Addetto ai servizi di manutenzione e di pulizia	1	8	5	-	1
Religioso	260	93	52	-	20
Detenuto con condanna definitiva	-	-	-	-	-
Assistito in un centro di accoglienza per immigrati	-	39	-	25	-
Ricoverato lungodegente in un istituto di cura	-	765	476	-	83
Assistito in istituto per anziani	2	4.551	4.531	-	28
Assistito in istituto per minori	-	188	-	-	-
Assistito in altro centro di accoglienza	-	510	5	-	-
Altro	10	516	36	1	38
Totale	297	6.736	5.126	26	180

MOTIVI PRINCIPALI DI PERMANENZA IN CONVIVENZA	Tipi di convivenza				Totale
	Istituti penitenziari	Convivenze ecclesastiche	Alberghi, pensioni, locande e simili	Altre convivenze	
MASCHI					
Responsabile o dirigente della convivenza	2	185	54	62	354
Addetto all'assistenza sanitaria	-	1	-	1	13
Addetto all'assistenza sociale o psicologica	-	6	-	-	26
Addetto ai servizi amministrativi o ordinari	1	12	12	3	46
Addetto ai servizi di manutenzione e di pulizia	-	8	9	3	30
Religioso	1	1.587	1	8	1.970
Detenuto con condanna definitiva	861	-	-	-	861
Assistito in un centro di accoglienza per immigrati	-	-	-	7	46
Ricoverato lungodegente in un istituto di cura	-	-	-	-	848
Assistito in istituto per anziani	-	163	-	-	4.744
Assistito in istituto per minori	-	-	-	1	189
Assistito in altro centro di accoglienza	-	4	-	16	530
Altro	369	94	106	3.791	4.924
Totale	1.234	2.060	182	3.892	14.581

Tavola 53 segue - Popolazione residente in convivenza per tipologia della convivenza, sesso e motivo principale di permanenza in convivenza

MOTIVI PRINCIPALI DI PERMANENZA IN CONVIVENZA	Tipi di convivenza				
	Istituti assistenziali				
	Istituti di istruzione	Di cui			Istituti di cura
		Totale	Ospizi, case di riposo per adulti inabili e anziani	Centri accoglienza immigrati	
FEMMINE					
Responsabile o dirigente della convivenza	56	125	84	1	8
Addetta all'assistenza sanitaria	-	47	43	-	34
Addetta all'assistenza sociale o psicologica	14	34	13	-	7
Addetta ai servizi amministrativi o ordinari	5	20	8	-	1
Addetta ai servizi di manutenzione e di pulizia	4	13	13	-	2
Religiosa	453	1.118	846	-	42
Detenuta con condanna definitiva	-	-	-	-	-
Assistita in un centro di accoglienza per immigrati	-	10	-	10	-
Ricoverata lungodegente in un istituto di cura	-	795	605	-	47
Assistita in istituto per anziani	1	14.608	14.587	-	90
Assistita in istituto per minori	-	168	-	-	-
Assistita in un centro di accoglienza	1	381	28	-	-
Altro	22	582	179	5	35
Totale	556	17.901	16.406	16	266

MOTIVI PRINCIPALI DI PERMANENZA IN CONVIVENZA	Tipi di convivenza				Totale
	Istituti penitenziari	Convivenze ecclesiastiche	Alberghi, pensioni, locande e simili	Altre convivenze	
FEMMINE					
Responsabile o dirigente della convivenza	1	306	29	8	533
Addetta all'assistenza sanitaria	-	28	-	-	109
Addetta all'assistenza sociale o psicologica	-	21	-	3	79
Addetta ai servizi amministrativi o ordinari	2	22	29	2	81
Addetta ai servizi di manutenzione e di pulizia	-	18	9	-	46
Religiosa	-	6.989	2	47	8.651
Detenuta con condanna definitiva	10	-	-	-	10
Assistita in un centro di accoglienza per immigrati	-	4	-	-	14
Ricoverata lungodegente in un istituto di cura	-	1	-	-	843
Assistita in istituto per anziani	-	564	-	-	15.263
Assistita in istituto per minori	-	-	-	3	171
Assistita in un centro di accoglienza	-	39	-	2	423
Altro	39	140	68	298	1.184
Totale	52	8.132	137	363	27.407

Tavola 54 - Popolazione residente in convivenza per stato civile, sesso e tipologia della convivenza

TIPI DI CONVIVENZA	Stato civile						Totale
	Celibi/nubili	Coniugati/e		Separati/e legalmente	Divorziati/e	Vedovi/e	
		Totale	Di cui separati/e di fatto				
TOTALE							
ISTITUTI DI ISTRUZIONE	847	2	-	-	1	3	853
ISTITUTI ASSISTENZIALI	10.790	1.433	166	170	310	11.934	24.637
Presidi residenziali per minori	649	7	2	2	3	-	661
Istituti assistenziali per disabili fisici e psichici	1.585	40	12	20	46	55	1.746
Ospizi, case di riposo per adulti inabili ed anziani	7.985	1.326	138	130	234	11.857	21.532
Centri di accoglienza per immigrati	36	5	-	-	1	-	42
Altri istituti assistenziali	535	55	14	18	26	22	656
ISTITUTI DI CURA	312	27	4	10	5	92	446
Pubblici	80	5	1	1	-	15	101
Privati	232	22	3	9	5	77	345
ISTITUTI PENITENZIARI	782	344	31	73	67	20	1.286
CONVIVENZE ECCLESIASTICHE	9.961	29	6	5	4	193	10.192
ALBERGHI, PENSIONI, LOCANDE E SIMILI	151	120	5	16	19	13	319
ALTRE CONVIVENZE	3.884	264	24	71	34	2	4.255
Totale	26.727	2.219	236	345	440	12.257	41.988
MASCHI							
ISTITUTI DI ISTRUZIONE	294	1	-	-	1	1	297
ISTITUTI ASSISTENZIALI	4.062	723	96	105	152	1.694	6.736
Presidi residenziali per minori	298	1	-	-	1	-	300
Istituti assistenziali per disabili fisici e psichici	810	15	6	11	16	8	860
Ospizi, case di riposo per adulti inabili ed anziani	2.580	669	82	80	115	1.682	5.126
Centri di accoglienza per immigrati	23	3	-	-	-	-	26
Altri istituti assistenziali	351	35	8	14	20	4	424
ISTITUTI DI CURA	150	8	1	4	1	17	180
Pubblici	44	-	-	-	-	2	46
Privati	106	8	1	4	1	15	134
ISTITUTI PENITENZIARI	737	343	31	70	64	20	1.234
CONVIVENZE ECCLESIASTICHE	2.030	13	2	1	3	13	2.060
ALBERGHI, PENSIONI, LOCANDE E SIMILI	100	52	3	13	15	2	182
ALTRE CONVIVENZE	3.553	239	24	68	31	1	3.892
Totale	10.926	1.379	157	261	267	1.748	14.581
FEMMINE							
ISTITUTI DI ISTRUZIONE	553	1	-	-	-	2	556
ISTITUTI ASSISTENZIALI	6.728	710	70	65	158	10.240	17.901
Presidi residenziali per minori	351	6	2	2	2	-	361
Istituti assistenziali per disabili fisici e psichici	775	25	6	9	30	47	886
Ospizi, case di riposo per adulti inabili ed anziani	5.405	657	56	50	119	10.175	16.406
Centri di accoglienza per immigrati	13	2	-	-	1	-	16
Altri istituti assistenziali	184	20	6	4	6	18	232
ISTITUTI DI CURA	162	19	3	6	4	75	266
Pubblici	36	5	1	1	-	13	55
Privati	126	14	2	5	4	62	211
ISTITUTI PENITENZIARI	45	1	-	3	3	-	52
CONVIVENZE ECCLESIASTICHE	7.931	16	4	4	1	180	8.132
ALBERGHI, PENSIONI, LOCANDE E SIMILI	51	68	2	3	4	11	137
ALTRE CONVIVENZE	331	25	-	3	3	1	363
Totale	15.801	840	79	84	173	10.509	27.407

Tavola 55 - Componenti presenti in convivenza per tipologia della convivenza, sesso e motivo principale della permanenza/presenza in convivenza

MOTIVI PRINCIPALI DI PERMANENZA/PRESENZA IN CONVIVENZA	Tipi di convivenza				
	Istituti di istruzione	Istituti assistenziali			Istituti di cura
		Totale	Di cui		
			Ospizi, case di riposo per adulti inabili e anziani	Centri accoglienza immigrati	
TOTALE					
Responsabile o dirigente della convivenza	70	153	98	1	8
Addetto/a ai servizi di assistenza (sanitaria, sociale, ecc.)	19	618	321	11	1.693
Addetto/a ad altri servizi	17	181	129	-	31
Religioso/a	772	1.236	911	-	52
Detenuto/a	-	3	-	-	-
Assistito/a in un centro di accoglienza per immigrati	-	346	-	266	-
Ricoverato/a lungodegente in un istituto di cura	-	2.498	1.385	-	13.702
Assistito/a in istituto per anziani	3	31.130	31.049	-	394
Assistito/a in istituto per minori	-	737	-	-	-
Collegiale	1.085	6	-	-	-
Passeggero/a di nave e componente l'equipaggio	-	-	-	-	-
Ospite di albergo	-	31	30	-	-
Altro	80	3.843	360	53	112
Totale	2.046	40.782	34.283	331	15.992

MOTIVI PRINCIPALI DI PERMANENZA/PRESENZA IN CONVIVENZA	Tipi di convivenza				Totale
	Istituti penitenziari	Convivenze ecclesastiche	Alberghi, pensioni, locande e simili	Altre convivenze	
TOTALE					
Responsabile o dirigente della convivenza	3	479	80	66	859
Addetto/a ai servizi di assistenza (sanitaria, sociale, ecc.)	4	74	12	10	2.430
Addetto/a ad altri servizi	5	83	329	23	669
Religioso/a	1	8.406	4	57	10.528
Detenuto/a	3.400	-	-	-	3.403
Assistito/a in un centro di accoglienza per immigrati	-	16	-	16	378
Ricoverato/a lungodegente in un istituto di cura	-	41	-	-	16.241
Assistito/a in istituto per anziani	-	766	-	-	32.293
Assistito/a in istituto per minori	-	7	2	9	755
Collegiale	-	179	1	498	1.769
Passeggero/a di nave e componente l'equipaggio	-	-	-	-	-
Ospite di albergo	-	202	8.925	17	9.175
Altro	464	428	475	7.881	13.283
Totale	3.877	10.681	9.828	8.577	91.783

Tavola 55 segue - Componenti presenti in convivenza per tipologia della convivenza, sesso e motivo principale della permanenza/presenza in convivenza

MOTIVI PRINCIPALI DI PERMANENZA/PRESENZA IN CONVIVENZA	Tipi di convivenza				
	Istituti di istruzione	Istituti assistenziali			Istituti di cura
		Totale	Di cui		
			Ospizi, case di riposo per adulti inabili e anziani	Centri accoglienza immigrati	
MASCHI					
Responsabile o dirigente della convivenza	15	32	15	-	-
Addetto ai servizi di assistenza (sanitaria, sociale, ecc.)	3	137	23	10	600
Addetto ad altri servizi	7	47	22	-	13
Religioso	315	104	57	-	13
Detenuto	-	2	-	-	-
Assistito in un centro di accoglienza per immigrati	-	246	-	172	-
Ricoverato lungodegente in un istituto di cura	-	1.261	572	-	6.450
Assistito in istituto per anziani	2	7.888	7.839	-	89
Assistito in istituto per minori	-	428	-	-	-
Collegiale	689	-	-	-	-
Passeggero di nave e componente l'equipaggio	-	-	-	-	-
Ospite di albergo	-	11	10	-	-
Altro	29	2.272	83	41	50
Totale	1.060	12.428	8.621	223	7.215

MOTIVI PRINCIPALI DI PERMANENZA/PRESENZA IN CONVIVENZA	Tipi di convivenza				Totale					
	Istituti penitenziari	Convivenze ecclesastiche	Alberghi, pensioni, locande e simili	Altre convivenze						
						MASCHI				
						Responsabile o dirigente della convivenza	2	181	52	58
Addetto ai servizi di assistenza (sanitaria, sociale, ecc.)	3	13	9	2	767					
Addetto ad altri servizi	3	33	189	18	310					
Religioso	1	1.603	1	10	2.047					
Detenuto	3.264	-	-	-	3.266					
Assistito in un centro di accoglienza per immigrati	-	9	-	16	271					
Ricoverato lungodegente in un istituto di cura	-	19	-	-	7.730					
Assistito in istituto per anziani	-	172	-	-	8.151					
Assistito in istituto per minori	-	-	1	6	435					
Collegiale	-	135	-	253	1.077					
Passeggero di nave e componente l'equipaggio	-	-	-	-	-					
Ospite di albergo	-	79	5.571	4	5.665					
Altro	426	152	291	7.534	10.754					
Totale	3.699	2.396	6.114	7.901	40.813					

Tavola 55 segue - Componenti presenti in convivenza per tipologia della convivenza, sesso e motivo principale della permanenza/presenza in convivenza

MOTIVI PRINCIPALI DI PERMANENZA/PRESENZA IN CONVIVENZA	Tipi di convivenza				
	Istituti di istruzione	Istituti assistenziali			Istituti di cura
		Totale	Di cui		
			Ospizi, case di riposo per adulti inabili e anziani	Centri accoglienza immigrati	
FEMMINE					
Responsabile o dirigente della convivenza	55	121	83	1	8
Addetta ai servizi di assistenza (sanitaria, sociale, ecc.)	16	481	298	1	1.093
Addetta ad altri servizi	10	134	107	-	18
Religiosa	457	1.132	854	-	39
Detenuta	-	1	-	-	-
Assistita in un centro di accoglienza per immigrati	-	100	-	94	-
Ricoverata lungodegente in un istituto di cura	-	1.237	813	-	7.252
Assistita in istituto per anziani	1	23.242	23.210	-	305
Assistita in istituto per minori	-	309	-	-	-
Collegiale	396	6	-	-	-
Passeggera di nave e componente l'equipaggio	-	-	-	-	-
Ospite di albergo	-	20	20	-	-
Altro	51	1.571	277	12	62
Totale	986	28.354	25.662	108	8.777

MOTIVI PRINCIPALI DI PERMANENZA/PRESENZA IN CONVIVENZA	Tipi di convivenza				Totale					
	Istituti penitenziari	Convivenze ecclesiastiche	Alberghi, pensioni, locande e simili	Altre convivenze						
						FEMMINE				
						Responsabile o dirigente della convivenza	1	298	28	8
Addetta ai servizi di assistenza (sanitaria, sociale, ecc.)	1	61	3	8	1.663					
Addetta ad altri servizi	2	50	140	5	359					
Religiosa	-	6.803	3	47	8.481					
Detenuta	136	-	-	-	137					
Assistita in un centro di accoglienza per immigrati	-	7	-	-	107					
Ricoverata lungodegente in un istituto di cura	-	22	-	-	8.511					
Assistita in istituto per anziani	-	594	-	-	24.142					
Assistita in istituto per minori	-	7	1	3	320					
Collegiale	-	44	1	245	692					
Passeggera di nave e componente l'equipaggio	-	-	-	-	-					
Ospite di albergo	-	123	3.354	13	3.510					
Altro	38	276	184	347	2.529					
Totale	178	8.285	3.714	676	50.970					

Tavola 56 - Componenti presenti in convivenza per classe di età, sesso e tipologia di convivenza

TIPI DI CONVIVENZA	Classi di età									Totale
	Meno di 15	15-24	25-34	35-44	45-54	55-64	65-74	75-84	85 e più	
TOTALE										
ISTITUTI DI ISTRUZIONE	15	998	207	68	85	213	208	198	54	2.046
ISTITUTI ASSISTENZIALI	769	1.004	1.649	1.708	1.689	2.485	4.775	10.444	16.259	40.782
Presidi residenziali per minori	557	330	92	57	40	36	34	20	4	1.170
Ospizi, case di riposo per adulti inabili ed anziani	10	48	285	445	835	1.910	4.366	10.214	16.170	34.283
Centri di accoglienza per immigrati	29	120	94	52	30	5	1	-	-	331
Altri istituti assistenziali	173	506	1.178	1.154	784	534	374	210	85	4.998
ISTITUTI DI CURA	766	455	1.632	1.481	1.744	2.187	3.245	2.956	1.526	15.992
Pubblici	725	383	1.429	1.203	1.386	1.640	2.483	2.158	988	12.395
Privati	41	72	203	278	358	547	762	798	538	3.597
ISTITUTI PENITENZIARI	2	494	1.603	1.088	484	161	33	11	1	3.877
CONVIVENZE ECCLESIASTICHE	28	367	626	604	702	1.658	2.344	2.593	1.759	10.681
ALBERGHI, PENSIONI, LOCANDE E SIMILI	175	841	2.317	2.193	1.952	1.426	695	189	40	9.828
NAVI MERCANTILI	-	-	-	-	-	-	-	-	-	-
ALTRE CONVIVENZE	14	4.747	3.040	548	139	39	17	18	15	8.577
Totale	1.769	8.906	11.074	7.690	6.795	8.169	11.317	16.409	19.654	91.783
MASCHI										
ISTITUTI DI ISTRUZIONE	7	617	154	41	35	58	62	71	15	1.060
ISTITUTI ASSISTENZIALI	430	630	993	967	877	1.219	1.862	2.640	2.810	12.428
Presidi residenziali per minori	312	179	33	20	22	11	7	1	1	586
Ospizi, case di riposo per adulti inabili ed anziani	7	22	66	134	369	911	1.719	2.595	2.798	8.621
Centri di accoglienza per immigrati	20	88	60	35	17	3	-	-	-	223
Altri istituti assistenziali	91	341	834	778	469	294	136	44	11	2.998
ISTITUTI DI CURA	427	225	646	661	831	1.136	1.669	1.204	416	7.215
Pubblici	406	190	561	527	675	887	1.339	973	290	5.848
Privati	21	35	85	134	156	249	330	231	126	1.367
ISTITUTI PENITENZIARI	1	459	1.518	1.057	466	156	32	9	1	3.699
CONVIVENZE ECCLESIASTICHE	12	166	233	216	228	430	436	478	197	2.396
ALBERGHI, PENSIONI, LOCANDE E SIMILI	79	509	1.478	1.429	1.249	829	418	109	14	6.114
NAVI MERCANTILI	-	-	-	-	-	-	-	-	-	-
ALTRE CONVIVENZE	7	4.419	2.804	516	123	28	2	2	-	7.901
Totale	963	7.025	7.826	4.887	3.809	3.856	4.481	4.513	3.453	40.813
FEMMINE										
ISTITUTI DI ISTRUZIONE	8	381	53	27	50	155	146	127	39	986
ISTITUTI ASSISTENZIALI	339	374	656	741	812	1.266	2.913	7.804	13.449	28.354
Presidi residenziali per minori	245	151	59	37	18	25	27	19	3	584
Ospizi, case di riposo per adulti inabili ed anziani	3	26	219	311	466	999	2.647	7.619	13.372	25.662
Centri di accoglienza per immigrati	9	32	34	17	13	2	1	-	-	108
Altri istituti assistenziali	82	165	344	376	315	240	238	166	74	2.000
ISTITUTI DI CURA	339	230	986	820	913	1.051	1.576	1.752	1.110	8.777
Pubblici	319	193	868	676	711	753	1.144	1.185	698	6.547
Privati	20	37	118	144	202	298	432	567	412	2.230
ISTITUTI PENITENZIARI	1	35	85	31	18	5	1	2	-	178
CONVIVENZE ECCLESIASTICHE	16	201	393	388	474	1.228	1.908	2.115	1.562	8.285
ALBERGHI, PENSIONI, LOCANDE E SIMILI	96	332	839	764	703	597	277	80	26	3.714
NAVI MERCANTILI	-	-	-	-	-	-	-	-	-	-
ALTRE CONVIVENZE	7	328	236	32	16	11	15	16	15	676
Totale	806	1.881	3.248	2.803	2.986	4.313	6.836	11.896	16.201	50.970

Tavola 57 - Componenti presenti in convivenza per numero di componenti presenti nella convivenza, sesso e tipologia di convivenza

TIPI DI CONVIVENZA	Numero di componenti presenti nella convivenza						Totale
	Da 1 a 15	Da 16 a 25	Da 26 a 50	Da 51 a 75	Da 76 a 100	Oltre 100	
TOTALE							
ISTITUTI DI ISTRUZIONE	454	247	405	123	-	817	2.046
ISTITUTI ASSISTENZIALI	3.460	3.812	10.276	8.764	6.217	8.253	40.782
Presidi residenziali per minori	714	130	179	59	88	-	1.170
Ospizi, case di riposo per adulti inabili ed anziani	994	2.572	9.063	8.326	5.877	7.451	34.283
Centri di accoglienza per immigrati	79	62	85	-	-	105	331
Altri istituti assistenziali	1.673	1.048	949	379	252	697	4.998
ISTITUTI DI CURA	110	215	962	1.746	1.173	11.786	15.992
Pubblici	50	37	400	1.121	894	9.893	12.395
Privati	60	178	562	625	279	1.893	3.597
ISTITUTI PENITENZIARI	25	41	192	60	-	3.559	3.877
CONVIVENZE ECCLESIASTICHE	3.132	1.161	2.379	1.522	516	1.971	10.681
ALBERGHI, PENSIONI, LOCANDE E SIMILI	3.204	1.453	2.053	844	861	1.413	9.828
NAVI MERCANTILI	-	-	-	-	-	-	-
ALTRE CONVIVENZE	1.894	644	636	411	542	4.450	8.577
Totale	12.279	7.573	16.903	13.470	9.309	32.249	91.783
MASCHI							
ISTITUTI DI ISTRUZIONE	129	96	298	1	-	536	1.060
ISTITUTI ASSISTENZIALI	1.736	1.393	2.883	2.341	1.713	2.362	12.428
Presidi residenziali per minori	334	74	80	57	41	-	586
Ospizi, case di riposo per adulti inabili ed anziani	285	572	2.252	2.047	1.516	1.949	8.621
Centri di accoglienza per immigrati	45	43	71	-	-	64	223
Altri istituti assistenziali	1.072	704	480	237	156	349	2.998
ISTITUTI DI CURA	51	84	371	748	526	5.435	7.215
Pubblici	20	14	178	504	415	4.717	5.848
Privati	31	70	193	244	111	718	1.367
ISTITUTI PENITENZIARI	25	36	179	57	-	3.402	3.699
CONVIVENZE ECCLESIASTICHE	1.171	202	424	154	84	361	2.396
ALBERGHI, PENSIONI, LOCANDE E SIMILI	2.106	972	1.235	445	601	755	6.114
NAVI MERCANTILI	-	-	-	-	-	-	-
ALTRE CONVIVENZE	1.756	567	513	364	487	4.214	7.901
Totale	6.974	3.350	5.903	4.110	3.411	17.065	40.813
FEMMINE							
ISTITUTI DI ISTRUZIONE	325	151	107	122	-	281	986
ISTITUTI ASSISTENZIALI	1.724	2.419	7.393	6.423	4.504	5.891	28.354
Presidi residenziali per minori	380	56	99	2	47	-	584
Ospizi, case di riposo per adulti inabili ed anziani	709	2.000	6.811	6.279	4.361	5.502	25.662
Centri di accoglienza per immigrati	34	19	14	-	-	41	108
Altri istituti assistenziali	601	344	469	142	96	348	2.000
ISTITUTI DI CURA	59	131	591	998	647	6.351	8.777
Pubblici	30	23	222	617	479	5.176	6.547
Privati	29	108	369	381	168	1.175	2.230
ISTITUTI PENITENZIARI	-	5	13	3	-	157	178
CONVIVENZE ECCLESIASTICHE	1.961	959	1.955	1.368	432	1.610	8.285
ALBERGHI, PENSIONI, LOCANDE E SIMILI	1.098	481	818	399	260	658	3.714
NAVI MERCANTILI	-	-	-	-	-	-	-
ALTRE CONVIVENZE	138	77	123	47	55	236	676
Totale	5.305	4.223	11.000	9.360	5.898	15.184	50.970

Tavola 58 - Componenti presenti in convivenza per stato civile, sesso e tipologia di convivenza

TIPI DI CONVIVENZA	Stato civile						Totale
	Celibi/nubili	Coniugati/e		Separati/e legalmente	Divorziati/e	Vedovi/e	
		Totale	Di cui separati/e di fatto				
TOTALE							
ISTITUTI DI ISTRUZIONE	2.023	16	1	-	3	4	2.046
ISTITUTI ASSISTENZIALI	16.752	3.404	280	376	493	19.757	40.782
Presidi residenziali per minori	1.125	32	5	5	7	1	1.170
Ospizi, case di riposo per adulti inabili ed anziani	11.201	2.868	185	233	364	19.617	34.283
Centri di accoglienza per immigrati	229	99	4	2	1	-	331
Altri istituti assistenziali	4.197	405	86	136	121	139	4.998
ISTITUTI DI CURA	3.994	8.139	180	257	359	3.243	15.992
Pubblici	2.961	6.776	140	196	280	2.182	12.395
Privati	1.033	1.363	40	61	79	1.061	3.597
ISTITUTI PENITENZIARI	2.365	1.142	116	165	165	40	3.877
CONVIVENZE ECCLESIASTICHE	10.306	116	12	13	7	239	10.681
ALBERGHI, PENSIONI, LOCANDE E SIMILI	4.014	5.307	95	118	177	212	9.828
NAVI MERCANTILI	-	-	-	-	-	-	-
ALTRE CONVIVENZE	7.795	653	30	86	39	4	8.577
Totale	47.249	18.777	714	1.015	1.243	23.499	91.783
MASCHI							
ISTITUTI DI ISTRUZIONE	1.044	13	1	-	2	1	1.060
ISTITUTI ASSISTENZIALI	7.336	1.630	155	217	229	3.016	12.428
Presidi residenziali per minori	573	8	-	2	3	-	586
Ospizi, case di riposo per adulti inabili ed anziani	3.976	1.357	101	126	169	2.993	8.621
Centri di accoglienza per immigrati	164	58	1	1	-	-	223
Altri istituti assistenziali	2.623	207	53	88	57	23	2.998
ISTITUTI DI CURA	2.069	4.286	114	122	106	632	7.215
Pubblici	1.591	3.638	97	92	81	446	5.848
Privati	478	648	17	30	25	186	1.367
ISTITUTI PENITENZIARI	2.265	1.105	109	151	145	33	3.699
CONVIVENZE ECCLESIASTICHE	2.309	50	2	7	6	24	2.396
ALBERGHI, PENSIONI, LOCANDE E SIMILI	2.575	3.274	62	72	111	82	6.114
NAVI MERCANTILI	-	-	-	-	-	-	-
ALTRE CONVIVENZE	7.159	623	29	82	36	1	7.901
Totale	24.757	10.981	472	651	635	3.789	40.813
FEMMINE							
ISTITUTI DI ISTRUZIONE	979	3	-	-	1	3	986
ISTITUTI ASSISTENZIALI	9.416	1.774	125	159	264	16.741	28.354
Presidi residenziali per minori	552	24	5	3	4	1	584
Ospizi, case di riposo per adulti inabili ed anziani	7.225	1.511	84	107	195	16.624	25.662
Centri di accoglienza per immigrati	65	41	3	1	1	-	108
Altri istituti assistenziali	1.574	198	33	48	64	116	2.000
ISTITUTI DI CURA	1.925	3.853	66	135	253	2.611	8.777
Pubblici	1.370	3.138	43	104	199	1.736	6.547
Privati	555	715	23	31	54	875	2.230
ISTITUTI PENITENZIARI	100	37	7	14	20	7	178
CONVIVENZE ECCLESIASTICHE	7.997	66	10	6	1	215	8.285
ALBERGHI, PENSIONI, LOCANDE E SIMILI	1.439	2.033	33	46	66	130	3.714
NAVI MERCANTILI	-	-	-	-	-	-	-
ALTRE CONVIVENZE	636	30	1	4	3	3	676
Totale	22.492	7.796	242	364	608	19.710	50.970

Tavola 59 - Convivenze per numero di componenti presenti in convivenza, sesso e tipologia della convivenza

TIPI DI CONVIVENZA	Da 1 a 15			Da 16 a 25			Da 26 a 50			Da 51 a 75		
	Convi- venze	Componenti		Convi- venze	Componenti		Convi- venze	Componenti		Convi- venze	Componenti	
		MF	M		MF	M		MF	M		MF	M
Istituti di istruzione	84	454	129	13	247	96	11	405	298	2	123	1
Istituti assistenziali	462	3.460	1.736	187	3.812	1.393	276	10.276	2.883	142	8.764	2.341
<i>di cui: ospizi, case di riposo per adulti inabili ed anziani</i>	116	994	285	123	2.572	572	241	9.063	2.252	135	8.326	2.047
<i>centri di accoglienza per immigrati</i>	12	79	45	3	62	43	2	85	71	-	-	-
Istituti di cura	12	110	51	10	215	84	25	962	371	28	1.746	748
Istituti penitenziari	2	25	25	2	41	36	5	192	179	1	60	57
Convivenze ecclesiastiche	642	3.132	1.171	58	1.161	202	68	2.379	424	25	1.522	154
Alberghi, pensioni, locande e simili	597	3.204	2.106	74	1.453	972	59	2.053	1.235	13	844	445
Navi mercantili	-	-	-	-	-	-	-	-	-	-	-	-
Altre convivenze	468	1.894	1.756	32	644	567	20	636	513	7	411	364
Totale	2.267	12.279	6.974	376	7.573	3.350	464	16.903	5.903	218	13.470	4.110

TIPI DI CONVIVENZA	Da 76 a 100			Oltre 100			TOTALE		
	Convi- venze	Componenti		Convi- venze	Componenti		Convi- venze	Componenti	
		MF	M		MF	M		MF	M
Istituti di istruzione	-	-	-	5	817	536	115	2.046	1.060
Istituti assistenziali	72	6.217	1.713	52	8.253	2.362	1.191	40.782	12.428
<i>di cui: ospizi, case di riposo per adulti inabili ed anziani</i>	68	5.877	1.516	48	7.451	1.949	731	34.283	8.621
<i>centri di accoglienza per immigrati</i>	-	-	-	1	105	64	18	331	223
Istituti di cura	13	1.173	526	46	11.786	5.435	134	15.992	7.215
Istituti penitenziari	-	-	-	11	3.559	3.402	21	3.877	3.699
Convivenze ecclesiastiche	6	516	84	5	1.971	361	804	10.681	2.396
Alberghi, pensioni, locande e simili	10	861	601	8	1.413	755	761	9.828	6.114
Navi mercantili	-	-	-	-	-	-	-	-	-
Altre convivenze	6	542	487	17	4.450	4.214	550	8.577	7.901
Totale	107	9.309	3.411	144	32.249	17.065	3.576	91.783	40.813

Tavola 60 - Popolazione straniera residente per classe di età, sesso e area geografica di cittadinanza

AREE GEOGRAFICHE DI CITTADINANZA	Classi di età								
	Meno di 5	5-9	10-14	15-19	20-24	25-29	30-34	35-39	40-44
TOTALE									
EUROPA	3.329	2.788	2.502	2.380	4.476	7.325	7.865	5.708	4.122
Unione europea 15	186	143	149	140	441	904	1.352	1.530	1.110
Paesi di nuova adesione all'Unione europea	39	36	52	66	151	379	344	197	186
Europa centro-orientale	3.093	2.588	2.274	2.152	3.847	5.970	6.045	3.823	2.697
Altri paesi europei	11	21	27	22	37	72	124	158	129
AFRICA	5.154	2.696	1.713	1.916	2.801	4.740	6.517	6.240	3.610
Africa settentrionale	4.409	2.288	1.419	1.613	2.339	3.493	4.820	4.715	2.728
Africa occidentale	539	273	172	199	331	970	1.327	1.196	679
Africa orientale	87	51	74	54	78	165	209	185	128
Africa centro-meridionale	119	84	48	50	53	112	161	144	75
ASIA	796	571	539	467	525	1.077	1.376	1.345	1.026
Asia occidentale	74	64	34	20	37	80	106	158	189
Asia centro-meridionale	165	118	82	60	111	242	289	205	149
Asia orientale	557	389	423	387	377	755	981	982	688
AMERICA	454	412	575	574	863	1.469	1.780	1.787	1.189
America settentrionale	15	19	20	15	23	40	86	109	84
America centro-meridionale	439	393	555	559	840	1.429	1.694	1.678	1.105
OCEANIA	3	-	2	3	5	12	28	27	23
APOLIDI	-	1	3	10	-	8	9	6	4
TOTALE	9.736	6.468	5.334	5.350	8.670	14.631	17.575	15.113	9.974

AREE GEOGRAFICHE DI CITTADINANZA	Classi di età							Totale	Di cui minorenni
	45-49	50-54	55-59	60-64	65-69	70-74	75 e più		
TOTALE									
EUROPA	2.718	1.883	1.316	1.096	840	646	1.026	50.020	9.938
Unione europea 15	758	616	504	445	371	296	504	9.449	549
Paesi di nuova adesione all'Unione europea	151	102	39	27	17	17	63	1.866	169
Europa centro-orientale	1.651	1.028	632	508	335	233	291	37.167	9.147
Altri paesi europei	158	137	141	116	117	100	168	1.538	73
AFRICA	1.949	907	562	439	303	204	203	39.954	10.651
Africa settentrionale	1.523	755	473	379	271	179	165	31.569	9.027
Africa occidentale	303	81	28	15	14	9	20	6.156	1.101
Africa orientale	81	60	49	40	13	10	14	1.298	246
Africa centro-meridionale	42	11	12	5	5	6	4	931	277
ASIA	643	311	167	98	56	40	49	9.086	2.186
Asia occidentale	108	28	23	15	14	10	19	979	184
Asia centro-meridionale	85	39	18	20	6	7	4	1.600	395
Asia orientale	450	244	126	63	36	23	26	6.507	1.607
AMERICA	750	449	230	151	104	84	269	11.140	1.783
America settentrionale	63	60	35	18	18	15	159	779	60
America centro-meridionale	687	389	195	133	86	69	110	10.361	1.723
OCEANIA	15	7	4	6	1	3	8	147	8
APOLIDI	2	3	4	1	1	-	3	55	14
TOTALE	6.077	3.560	2.283	1.791	1.305	977	1.558	110.402	24.580

Tavola 60 segue - Popolazione straniera residente per classe di età, sesso e area geografica di cittadinanza

AREE GEOGRAFICHE DI CITTADINANZA	Classi di età								
	Meno di 5	5-9	10-14	15-19	20-24	25-29	30-34	35-39	40-44
MASCHI									
EUROPA	1.691	1.385	1.284	1.251	1.912	3.269	3.761	2.670	1.973
Unione europea 15	94	59	80	62	162	259	406	443	362
Paesi di nuova adesione all'Unione europea	21	18	30	32	21	54	46	35	35
Europa centro-orientale	1.569	1.298	1.160	1.151	1.709	2.925	3.254	2.136	1.526
Altri paesi europei	7	10	14	6	20	31	55	56	50
AFRICA	2.606	1.384	918	1.035	1.205	2.209	4.042	4.445	2.554
Africa settentrionale	2.231	1.180	774	888	1.063	1.757	3.152	3.431	1.935
Africa occidentale	263	132	84	100	90	374	754	863	529
Africa orientale	44	30	39	28	25	29	69	59	43
Africa centro-meridionale	68	42	21	19	27	49	67	92	47
ASIA	412	285	302	254	254	438	594	640	531
Asia occidentale	41	31	20	12	26	39	65	100	149
Asia centro-meridionale	97	58	48	36	50	114	160	114	102
Asia orientale	274	196	234	206	178	285	369	426	280
AMERICA	227	198	275	253	254	377	481	522	364
America settentrionale	9	8	11	5	9	17	26	37	38
America centro-meridionale	218	190	264	248	245	360	455	485	326
OCEANIA	3	-	-	3	2	2	13	12	9
APOLIDI	-	1	1	7	-	5	4	4	3
TOTALE	4.939	3.253	2.780	2.803	3.627	6.300	8.895	8.293	5.434

AREE GEOGRAFICHE DI CITTADINANZA	Classi di età							Totale	Di cui minorenni
	45-49	50-54	55-59	60-64	65-69	70-74	75 e più		
MASCHI									
EUROPA	1.286	799	541	466	368	265	319	23.240	5.069
Unione europea 15	281	242	181	179	149	107	144	3.210	267
Paesi di nuova adesione all'Unione europea	36	26	4	7	3	6	12	386	92
Europa centro-orientale	888	466	288	225	156	98	108	18.957	4.675
Altri paesi europei	81	65	68	55	60	54	55	687	35
AFRICA	1.341	578	263	186	134	81	89	23.070	5.510
Africa settentrionale	1.058	481	228	164	121	71	67	18.601	4.699
Africa occidentale	242	67	19	9	8	8	14	3.556	534
Africa orientale	18	23	10	12	4	1	6	440	134
Africa centro-meridionale	23	7	6	1	1	1	2	473	143
ASIA	318	139	70	42	20	19	29	4.347	1.151
Asia occidentale	78	16	15	5	6	5	13	621	98
Asia centro-meridionale	51	25	9	9	2	4	2	881	221
Asia orientale	189	98	46	28	12	10	14	2.845	832
AMERICA	224	148	70	38	29	30	72	3.562	862
America settentrionale	26	26	12	12	11	4	43	294	31
America centro-meridionale	198	122	58	26	18	26	29	3.268	831
OCEANIA	5	2	1	4	-	2	3	61	6
APOLIDI	1	1	3	-	1	-	-	31	9
TOTALE	3.175	1.667	948	736	552	397	512	54.311	12.607

Tavola 60 segue - Popolazione straniera residente per classe di età, sesso e area geografica di cittadinanza

AREE GEOGRAFICHE DI CITTADINANZA	Classi di età								
	Meno di 5	5-9	10-14	15-19	20-24	25-29	30-34	35-39	40-44
FEMMINE									
EUROPA	1.638	1.403	1.218	1.129	2.564	4.056	4.104	3.038	2.149
Unione europea 15	92	84	69	78	279	645	946	1.087	748
Paesi di nuova adesione all'Unione europea	18	18	22	34	130	325	298	162	151
Europa centro-orientale	1.524	1.290	1.114	1.001	2.138	3.045	2.791	1.687	1.171
Altri paesi europei	4	11	13	16	17	41	69	102	79
AFRICA	2.548	1.312	795	881	1.596	2.531	2.475	1.795	1.056
Africa settentrionale	2.178	1.108	645	725	1.276	1.736	1.668	1.284	793
Africa occidentale	276	141	88	99	241	596	573	333	150
Africa orientale	43	21	35	26	53	136	140	126	85
Africa centro-meridionale	51	42	27	31	26	63	94	52	28
ASIA	384	286	237	213	271	639	782	705	495
Asia occidentale	33	33	14	8	11	41	41	58	40
Asia centro-meridionale	68	60	34	24	61	128	129	91	47
Asia orientale	283	193	189	181	199	470	612	556	408
AMERICA	227	214	300	321	609	1.092	1.299	1.265	825
America settentrionale	6	11	9	10	14	23	60	72	46
America centro-meridionale	221	203	291	311	595	1.069	1.239	1.193	779
OCEANIA	-	-	2	-	3	10	15	15	14
APOLIDI	-	-	2	3	-	3	5	2	1
TOTALE	4.797	3.215	2.554	2.547	5.043	8.331	8.680	6.820	4.540

AREE GEOGRAFICHE DI CITTADINANZA	Classi di età							Totale	Di cui minorenni
	45-49	50-54	55-59	60-64	65-69	70-74	75 e più		
FEMMINE									
EUROPA	1.432	1.084	775	630	472	381	707	26.780	4.869
Unione europea 15	477	374	323	266	222	189	360	6.239	282
Paesi di nuova adesione all'Unione europea	115	76	35	20	14	11	51	1.480	77
Europa centro-orientale	763	562	344	283	179	135	183	18.210	4.472
Altri paesi europei	77	72	73	61	57	46	113	851	38
AFRICA	608	329	299	253	169	123	114	16.884	5.141
Africa settentrionale	465	274	245	215	150	108	98	12.968	4.328
Africa occidentale	61	14	9	6	6	1	6	2.600	567
Africa orientale	63	37	39	28	9	9	8	858	112
Africa centro-meridionale	19	4	6	4	4	5	2	458	134
ASIA	325	172	97	56	36	21	20	4.739	1.035
Asia occidentale	30	12	8	10	8	5	6	358	86
Asia centro-meridionale	34	14	9	11	4	3	2	719	174
Asia orientale	261	146	80	35	24	13	12	3.662	775
AMERICA	526	301	160	113	75	54	197	7.578	921
America settentrionale	37	34	23	6	7	11	116	485	29
America centro-meridionale	489	267	137	107	68	43	81	7.093	892
OCEANIA	10	5	3	2	1	1	5	86	2
APOLIDI	1	2	1	1	-	-	3	24	5
TOTALE	2.902	1.893	1.335	1.055	753	580	1.046	56.091	11.973

Tavola 61 - Popolazione straniera residente per stato civile, sesso e area geografica di cittadinanza

AREE GEOGRAFICHE DI CITTADINANZA	Stato civile					Totale
	Celibi/Nubili	Coniugati/e	Separati/e legalmente	Divorziati/e	Vedovi/e	
TOTALE						
EUROPA	20.084	26.524	633	1.328	1.451	50.020
Unione europea 15	3.019	5.164	273	440	553	9.449
Paesi di nuova adesione all'Unione europea	615	1.032	48	87	84	1.866
Europa centro-orientale	16.099	19.418	284	701	665	37.167
altri paesi europei	351	910	28	100	149	1.538
AFRICA	19.078	19.508	271	471	626	39.954
Africa settentrionale	14.953	15.523	205	371	517	31.569
Africa occidentale	2.914	3.106	38	64	34	6.156
Africa orientale	669	520	19	31	59	1.298
Africa centro-meridionale	542	359	9	5	16	931
ASIA	4.080	4.703	76	87	140	9.086
Asia occidentale	413	511	12	18	25	979
Asia centro-meridionale	770	792	11	9	18	1.600
Asia orientale	2.897	3.400	53	60	97	6.507
AMERICA	4.917	5.373	252	288	310	11.140
America settentrionale	197	440	14	28	100	779
America centro-meridionale	4.720	4.933	238	260	210	10.361
OCEANIA	46	90	3	1	7	147
APOLIDI	31	15	3	2	4	55
TOTALE	48.236	56.213	1.238	2.177	2.538	110.402
MASCHI						
EUROPA	10.728	11.783	187	365	177	23.240
Unione europea 15	1.226	1.661	78	171	74	3.210
Paesi di nuova adesione all'Unione europea	197	177	7	2	3	386
Europa centro-orientale	9.129	9.513	88	150	77	18.957
Altri paesi europei	176	432	14	42	23	687
AFRICA	11.475	11.198	145	179	73	23.070
Africa settentrionale	9.447	8.837	116	140	61	18.601
Africa occidentale	1.488	2.010	20	32	6	3.556
Africa orientale	251	175	6	7	1	440
Africa centro-meridionale	289	176	3	-	5	473
ASIA	2.054	2.207	24	40	22	4.347
Asia occidentale	289	307	8	12	5	621
Asia centro-meridionale	410	456	7	2	6	881
Asia orientale	1.355	1.444	9	26	11	2.845
AMERICA	1.875	1.551	51	62	23	3.562
America settentrionale	98	171	5	12	8	294
America centro-meridionale	1.777	1.380	46	50	15	3.268
OCEANIA	21	37	-	-	3	61
APOLIDI	19	8	3	1	-	31
TOTALE	26.172	26.784	410	647	298	54.311
FEMMINE						
EUROPA	9.356	14.741	446	963	1.274	26.780
Unione europea 15	1.793	3.503	195	269	479	6.239
Paesi di nuova adesione all'Unione europea	418	855	41	85	81	1.480
Europa centro-orientale	6.970	9.905	196	551	588	18.210
Altri paesi europei	175	478	14	58	126	851
AFRICA	7.603	8.310	126	292	553	16.884
Africa settentrionale	5.506	6.686	89	231	456	12.968
Africa occidentale	1.426	1.096	18	32	28	2.600
Africa orientale	418	345	13	24	58	858
Africa centro-meridionale	253	183	6	5	11	458
ASIA	2.026	2.496	52	47	118	4.739
Asia occidentale	124	204	4	6	20	358
Asia centro-meridionale	360	336	4	7	12	719
Asia orientale	1.542	1.956	44	34	86	3.662
AMERICA	3.042	3.822	201	226	287	7.578
America settentrionale	99	269	9	16	92	485
America centro-meridionale	2.943	3.553	192	210	195	7.093
OCEANIA	25	53	3	1	4	86
APOLIDI	12	7	-	1	4	24
TOTALE	22.064	29.429	828	1.530	2.240	56.091

Tavola 62 - Popolazione straniera residente in età di 6 anni e più per grado di istruzione, sesso e classe di età

CLASSI DI ETÀ	Laurea	Diploma universitario o terziario di tipo non universitario	Diploma di scuola secondaria superiore	Licenza di scuola media inferiore o di avviamento professionale	Licenza di scuola elementare	Alfabeti privi di titoli di studio	Analfabeti	Totale
TOTALE								
6-10	-	-	-	-	384	5.758	49	6.191
11-14	-	-	-	634	3.115	493	10	4.252
15-19	-	-	656	3.685	717	228	64	5.350
20-24	191	184	2.933	4.018	743	480	121	8.670
25-29	1.117	513	5.168	5.741	1.103	785	204	14.631
30-34	1.750	652	6.343	6.231	1.331	971	297	17.575
35-39	1.683	568	5.066	5.029	1.363	969	435	15.113
40-44	1.194	340	3.050	3.207	1.024	757	402	9.974
45-49	722	222	1.701	1.960	700	473	299	6.077
50-54	464	126	939	1.132	454	244	201	3.560
55-59	274	87	569	656	341	194	162	2.283
60-64	200	39	396	475	344	150	187	1.791
65-69	142	37	240	297	308	136	145	1.305
70-74	75	17	169	244	265	102	105	977
75 e più	125	30	278	392	496	138	99	1.558
Totale	7.937	2.815	27.508	33.701	12.688	11.878	2.780	99.307
MASCHI								
6-10	-	-	-	-	206	2.887	33	3.126
11-14	-	-	-	300	1.670	256	6	2.232
15-19	-	-	327	1.925	395	125	31	2.803
20-24	50	56	1.135	1.805	331	210	40	3.627
25-29	352	142	2.172	2.685	525	355	69	6.300
30-34	741	237	3.131	3.374	716	565	131	8.895
35-39	876	244	2.653	2.874	842	613	191	8.293
40-44	658	141	1.550	1.760	632	510	183	5.434
45-49	427	84	829	980	409	307	139	3.175
50-54	248	42	401	537	211	144	84	1.667
55-59	145	33	217	281	132	90	50	948
60-64	118	19	163	192	119	67	58	736
65-69	98	15	111	118	113	51	46	552
70-74	54	10	84	97	91	35	26	397
75 e più	60	12	106	131	135	43	25	512
Totale	3.827	1.035	12.879	17.059	6.527	6.258	1.112	48.697
FEMMINE								
6-10	-	-	-	-	178	2.871	16	3.065
11-14	-	-	-	334	1.445	237	4	2.020
15-19	-	-	329	1.760	322	103	33	2.547
20-24	141	128	1.798	2.213	412	270	81	5.043
25-29	765	371	2.996	3.056	578	430	135	8.331
30-34	1.009	415	3.212	2.857	615	406	166	8.680
35-39	807	324	2.413	2.155	521	356	244	6.820
40-44	536	199	1.500	1.447	392	247	219	4.540
45-49	295	138	872	980	291	166	160	2.902
50-54	216	84	538	595	243	100	117	1.893
55-59	129	54	352	375	209	104	112	1.335
60-64	82	20	233	283	225	83	129	1.055
65-69	44	22	129	179	195	85	99	753
70-74	21	7	85	147	174	67	79	580
75 e più	65	18	172	261	361	95	74	1.046
Totale	4.110	1.780	14.629	16.642	6.161	5.620	1.668	50.610

Tavola 63 - Popolazione straniera residente in età di 6 anni e più per grado di istruzione, sesso e area geografica di cittadinanza

AREE GEOGRAFICHE DI CITTADINANZA	Laurea	Diploma universitario o terziario di tipo non universitario	Diploma di scuola secondaria superiore	Licenza di scuola media inferiore o di avviamento professionale	Licenza di scuola elementare	Alfabeti privi di titoli di studio	Analfabeti	Totale
TOTALE								
EUROPA	4.383	1.517	16.093	14.844	4.645	4.299	361	46.142
Unione europea 15	1.996	773	3.109	2.317	749	277	17	9.238
Paesi di nuova adesione all'Unione europea	237	103	879	430	94	72	5	1.820
Europa centro-orientale	1.966	579	11.498	11.614	3.654	3.908	339	33.558
Altri paesi europei	184	62	607	483	148	42	-	1.526
AFRICA	1.562	564	6.557	11.858	5.638	5.781	2.227	34.187
Africa settentrionale	1.165	402	4.781	9.161	4.532	4.674	1.936	26.651
Africa occidentale	237	96	1.153	2.079	873	862	242	5.542
Africa orientale	65	25	304	421	182	157	47	1.201
Africa centro-meridionale	95	41	319	197	51	88	2	793
ASIA	829	266	1.673	3.082	1.156	1.015	153	8.174
Asia occidentale	309	40	324	94	55	61	4	887
Asia centro-meridionale	83	40	320	552	191	199	26	1.411
Asia orientale	437	186	1.029	2.436	910	755	123	5.876
AMERICA	1.135	453	3.126	3.852	1.232	774	33	10.605
America settentrionale	285	42	179	96	121	33	3	759
America centro-meridionale	850	411	2.947	3.756	1.111	741	30	9.846
OCEANIA	24	15	48	50	6	1	-	144
APOLIDI	4	-	11	15	11	8	6	55
TOTALE	7.937	2.815	27.508	33.701	12.688	11.878	2.780	99.307
MASCHI								
EUROPA	1.935	460	7.090	7.301	2.233	2.123	130	21.272
Unione europea 15	933	202	933	683	243	104	6	3.104
Paesi di nuova adesione all'Unione europea	59	13	115	100	38	35	1	361
Europa centro-orientale	816	214	5.763	6.337	1.905	1.969	123	17.127
Altri paesi europei	127	31	279	181	47	15	-	680
AFRICA	1.060	366	4.129	7.089	3.306	3.312	899	20.161
Africa settentrionale	775	271	3.205	5.767	2.699	2.659	738	16.114
Africa occidentale	180	61	658	1.113	535	558	157	3.262
Africa orientale	43	8	101	127	53	54	4	390
Africa centro-meridionale	62	26	165	82	19	41	-	395
ASIA	432	102	715	1.459	575	527	68	3.878
Asia occidentale	217	25	216	51	27	33	2	571
Asia centro-meridionale	48	18	149	321	112	110	15	773
Asia orientale	167	59	350	1.087	436	384	51	2.534
AMERICA	387	104	923	1.180	404	290	9	3.297
America settentrionale	125	11	49	41	43	9	3	281
America centro-meridionale	262	93	874	1.139	361	281	6	3.016
OCEANIA	10	3	16	26	2	1	-	58
APOLIDI	3	-	6	4	7	5	6	31
TOTALE	3.827	1.035	12.879	17.059	6.527	6.258	1.112	48.697
FEMMINE								
EUROPA	2.448	1.057	9.003	7.543	2.412	2.176	231	24.870
Unione europea 15	1.063	571	2.176	1.634	506	173	11	6.134
Paesi di nuova adesione all'Unione europea	178	90	764	330	56	37	4	1.459
Europa centro-orientale	1.150	365	5.735	5.277	1.749	1.939	216	16.431
Altri paesi europei	57	31	328	302	101	27	-	846
AFRICA	502	198	2.428	4.769	2.332	2.469	1.328	14.026
Africa settentrionale	390	131	1.576	3.394	1.833	2.015	1.198	10.537
Africa occidentale	57	35	495	966	338	304	85	2.280
Africa orientale	22	17	203	294	129	103	43	811
Africa centro-meridionale	33	15	154	115	32	47	2	398
ASIA	397	164	958	1.623	581	488	85	4.296
Asia occidentale	92	15	108	43	28	28	2	316
Asia centro-meridionale	35	22	171	231	79	89	11	638
Asia orientale	270	127	679	1.349	474	371	72	3.342
AMERICA	748	349	2.203	2.672	828	484	24	7.308
America settentrionale	160	31	130	55	78	24	-	478
America centro-meridionale	588	318	2.073	2.617	750	460	24	6.830
OCEANIA	14	12	32	24	4	-	-	86
APOLIDI	1	-	5	11	4	3	-	24
TOTALE	4.110	1.780	14.629	16.642	6.161	5.620	1.668	50.610

Tavola 64 - Popolazione straniera residente occupata per classe di età, sesso e area geografica di cittadinanza

AREE GEOGRAFICHE DI CITTADINANZA	Classi di età									Totale
	15-19	20-24	25-29	30-34	35-44	45-54	55-64	65-74	75 e più	
TOTALE										
EUROPA	588	2.533	4.797	5.448	6.900	2.844	717	106	58	23.991
Unione europea 15	24	227	622	920	1.758	856	337	50	15	4.809
Paesi di nuova adesione all'Unione europea	8	58	191	179	233	143	17	4	1	834
Europa centro-orientale	553	2.229	3.944	4.257	4.734	1.676	282	38	38	17.751
Altri paesi europei	3	19	40	92	175	169	81	14	4	597
AFRICA	391	1.321	2.554	4.343	7.168	1.949	310	56	43	18.135
Africa settentrionale	337	1.095	1.784	3.149	5.273	1.502	233	36	21	13.430
Africa occidentale	46	160	614	965	1.523	318	31	16	18	3.691
Africa orientale	3	47	103	126	204	94	35	3	4	619
Africa centro-meridionale	5	19	53	103	168	35	11	1	-	395
ASIA	85	300	640	917	1.746	706	146	19	13	4.572
Asia occidentale	2	10	35	59	266	92	14	5	2	485
Asia centro-meridionale	14	58	115	192	254	100	22	3	2	760
Asia orientale	69	232	490	666	1.226	514	110	11	9	3.327
AMERICA	68	430	844	1.085	1.979	806	174	18	9	5.413
America settentrionale	1	13	28	50	129	80	25	4	4	334
America centro-meridionale	67	417	816	1.035	1.850	726	149	14	5	5.079
OCEANIA	-	2	8	19	34	12	3	-	-	78
APOLIDI	-	-	3	6	7	4	-	-	-	20
TOTALE	1.132	4.586	8.846	11.818	17.834	6.321	1.350	199	123	52.209
MASCHI										
EUROPA	420	1.491	2.928	3.416	4.204	1.735	444	72	41	14.751
Unione europea 15	12	91	204	362	734	441	196	32	10	2.082
Paesi di nuova adesione all'Unione europea	6	11	48	40	59	52	3	2	-	221
Europa centro-orientale	401	1.380	2.652	2.963	3.318	1.124	192	25	29	12.084
Altri paesi europei	1	9	24	51	93	118	53	13	2	364
AFRICA	300	896	1.792	3.499	6.104	1.628	235	45	35	14.534
Africa settentrionale	258	796	1.426	2.715	4.646	1.292	192	28	19	11.372
Africa occidentale	37	71	316	673	1.252	278	27	14	13	2.681
Africa orientale	1	15	19	53	86	32	10	3	3	222
Africa centro-meridionale	4	14	31	58	120	26	6	-	-	259
ASIA	56	176	358	522	1.068	399	70	11	7	2.667
Asia occidentale	2	10	22	49	217	78	11	4	2	395
Asia centro-meridionale	12	42	98	154	208	73	11	1	1	600
Asia orientale	42	124	238	319	643	248	48	6	4	1.672
AMERICA	39	165	323	418	781	325	67	7	5	2.130
America settentrionale	1	6	16	24	67	45	13	3	2	177
America centro-meridionale	38	159	307	394	714	280	54	4	3	1.953
OCEANIA	-	1	1	11	18	5	1	-	-	37
APOLIDI	-	-	3	4	5	2	-	-	-	14
TOTALE	815	2.729	5.405	7.870	12.180	4.094	817	135	88	34.133
FEMMINE										
EUROPA	168	1.042	1.869	2.032	2.696	1.109	273	34	17	9.240
Unione europea 15	12	136	418	558	1.024	415	141	18	5	2.727
Paesi di nuova adesione all'Unione europea	2	47	143	139	174	91	14	2	1	613
Europa centro-orientale	152	849	1.292	1.294	1.416	552	90	13	9	5.667
Altri paesi europei	2	10	16	41	82	51	28	1	2	233
AFRICA	91	425	762	844	1.064	321	75	11	8	3.601
Africa settentrionale	79	299	358	434	627	210	41	8	2	2.058
Africa occidentale	9	89	298	292	271	40	4	2	5	1.010
Africa orientale	2	32	84	73	118	62	25	-	1	397
Africa centro-meridionale	1	5	22	45	48	9	5	1	-	136
ASIA	29	124	282	395	678	307	76	8	6	1.905
Asia occidentale	-	-	13	10	49	14	3	1	-	90
Asia centro-meridionale	2	16	17	38	46	27	11	2	1	160
Asia orientale	27	108	252	347	583	266	62	5	5	1.655
AMERICA	29	265	521	667	1.198	481	107	11	4	3.283
America settentrionale	-	7	12	26	62	35	12	1	2	157
America centro-meridionale	29	258	509	641	1.136	446	95	10	2	3.126
OCEANIA	-	1	7	8	16	7	2	-	-	41
APOLIDI	-	-	-	2	2	2	-	-	-	6
TOTALE	317	1.857	3.441	3.948	5.654	2.227	533	64	35	18.076

Tavola 65 - Popolazione straniera residente all'estero per motivo principale della presenza in Italia, sesso e area geografica di cittadinanza

AREE GEOGRAFICHE DI CITTADINANZA	Motivo principale della presenza in Italia					Totale
	Vacanza	Lavoro	Studio	Presenza di familiari	Altro	
TOTALE						
EUROPA	2.757	2.121	473	1.156	867	7.374
Unione europea 15	1.841	541	241	228	236	3.087
Paesi di nuova adesione all'Unione europea	47	132	30	83	52	344
Europa centro-orientale	157	1.408	192	802	520	3.079
Altri paesi europei	712	40	10	43	59	864
AFRICA	43	784	66	333	241	1.467
Africa settentrionale	23	518	35	255	135	966
Africa occidentale	11	213	14	48	80	366
Africa orientale	5	47	6	18	12	88
Africa centro-meridionale	4	6	11	12	14	47
ASIA	49	299	87	100	88	623
Asia occidentale	12	13	27	10	20	82
Asia centro-meridionale	1	63	7	21	36	128
Asia orientale	36	223	53	69	32	413
AMERICA	191	452	131	293	172	1.239
America settentrionale	109	49	29	27	53	267
America centro-meridionale	82	403	102	266	119	972
OCEANIA	18	3	6	5	8	40
APOLIDI	-	5	3	11	5	24
TOTALE	3.058	3.664	766	1.898	1.381	10.767
MASCHI						
EUROPA	1.383	1.353	221	415	408	3.780
Unione europea 15	933	400	105	74	111	1.623
Paesi di nuova adesione all'Unione europea	23	92	15	26	24	180
Europa centro-orientale	66	831	99	299	243	1.538
Altri paesi europei	361	30	2	16	30	439
AFRICA	30	565	43	124	134	896
Africa settentrionale	19	436	26	95	107	683
Africa occidentale	6	116	7	19	15	163
Africa orientale	2	8	2	3	5	20
Africa centro-meridionale	3	5	8	7	7	30
ASIA	30	157	52	39	23	301
Asia occidentale	7	13	23	3	13	59
Asia centro-meridionale	1	44	4	8	3	60
Asia orientale	22	100	25	28	7	182
AMERICA	82	180	68	88	65	483
America settentrionale	56	41	10	9	31	147
America centro-meridionale	26	139	58	79	34	336
OCEANIA	6	2	-	2	3	13
APOLIDI	-	5	3	6	4	18
TOTALE	1.531	2.262	387	674	637	5.491
FEMMINE						
EUROPA	1.374	768	252	741	459	3.594
Unione europea 15	908	141	136	154	125	1.464
Paesi di nuova adesione all'Unione europea	24	40	15	57	28	164
Europa centro-orientale	91	577	93	503	277	1.541
Altri paesi europei	351	10	8	27	29	425
AFRICA	13	219	23	209	107	571
Africa settentrionale	4	82	9	160	28	283
Africa occidentale	5	97	7	29	65	203
Africa orientale	3	39	4	15	7	68
Africa centro-meridionale	1	1	3	5	7	17
ASIA	19	142	35	61	65	322
Asia occidentale	5	-	4	7	7	23
Asia centro-meridionale	-	19	3	13	33	68
Asia orientale	14	123	28	41	25	231
AMERICA	109	272	63	205	107	756
America settentrionale	53	8	19	18	22	120
America centro-meridionale	56	264	44	187	85	636
OCEANIA	12	1	6	3	5	27
APOLIDI	-	-	-	5	1	6
TOTALE	1.527	1.402	379	1.224	744	5.276

Tavola 66 - Popolazione straniera residente all'estero per stato civile, sesso e area geografica di cittadinanza

AREE GEOGRAFICHE DI CITTADINANZA	Stato civile					Totale
	Celibi/nubili	Coniugati/e	Separati/e legalmente	Divorziati/e	Vedovi/e	
TOTALE						
EUROPA	3.154	3.738	67	188	227	7.374
Unione europea 15	1.105	1.744	32	81	125	3.087
Paesi di nuova adesione all'Unione europea	199	127	4	6	8	344
Europa centro-orientale	1.641	1.270	26	76	66	3.079
Altri paesi europei	209	597	5	25	28	864
AFRICA	903	484	16	25	39	1.467
Africa settentrionale	568	336	13	18	31	966
Africa occidentale	244	112	2	5	3	366
Africa orientale	57	25	1	2	3	88
Africa centro-meridionale	34	11	-	-	2	47
ASIA	337	256	9	6	15	623
Asia occidentale	49	32	-	-	1	82
Asia centro-meridionale	86	39	-	-	3	128
Asia orientale	202	185	9	6	11	413
AMERICA	697	457	22	33	30	1.239
America settentrionale	120	130	5	5	7	267
America centro-meridionale	577	327	17	28	23	972
OCEANIA	16	18	1	4	1	40
APOLIDI	13	10	-	1	-	24
TOTALE	5.120	4.963	115	257	312	10.767
MASCHI						
EUROPA	1.715	1.925	26	59	55	3.780
Unione europea 15	580	951	16	36	40	1.623
Paesi di nuova adesione all'Unione europea	97	77	3	1	2	180
Europa centro-orientale	924	594	5	8	7	1.538
Altri paesi europei	114	303	2	14	6	439
AFRICA	579	300	6	8	3	896
Africa settentrionale	445	223	6	6	3	683
Africa occidentale	95	66	-	2	-	163
Africa orientale	15	5	-	-	-	20
Africa centro-meridionale	24	6	-	-	-	30
ASIA	164	128	2	3	4	301
Asia occidentale	38	21	-	-	-	59
Asia centro-meridionale	36	23	-	-	1	60
Asia orientale	90	84	2	3	3	182
AMERICA	282	183	10	5	3	483
America settentrionale	68	71	5	2	1	147
America centro-meridionale	214	112	5	3	2	336
OCEANIA	3	10	-	-	-	13
APOLIDI	9	8	-	1	-	18
TOTALE	2.752	2.554	44	76	65	5.491
FEMMINE						
EUROPA	1.439	1.813	41	129	172	3.594
Unione europea 15	525	793	16	45	85	1.464
Paesi di nuova adesione all'Unione europea	102	50	1	5	6	164
Europa centro-orientale	717	676	21	68	59	1.541
Altri paesi europei	95	294	3	11	22	425
AFRICA	324	184	10	17	36	571
Africa settentrionale	123	113	7	12	28	283
Africa occidentale	149	46	2	3	3	203
Africa orientale	42	20	1	2	3	68
Africa centro-meridionale	10	5	-	-	2	17
ASIA	173	128	7	3	11	322
Asia occidentale	11	11	-	-	1	23
Asia centro-meridionale	50	16	-	-	2	68
Asia orientale	112	101	7	3	8	231
AMERICA	415	274	12	28	27	756
America settentrionale	52	59	-	3	6	120
America centro-meridionale	363	215	12	25	21	636
OCEANIA	13	8	1	4	1	27
APOLIDI	4	2	-	-	-	6
TOTALE	2.368	2.409	71	181	247	5.276

Tavola 67 - Popolazione straniera residente all'estero occupata per area geografica di cittadinanza e attività economica

ATTIVITÀ ECONOMICA	Aree geografiche di cittadinanza						Totale
	Europa	Africa	Asia	America	Oceania	Apolidi	
Agricoltura e pesca	64	19	2	-	-	-	85
Industria	173	78	21	19	1	-	292
Costruzioni e installazioni di impianti	291	87	11	17	-	2	408
Commercio, riparazioni, pubblici esercizi, trasporti e comunicazioni	147	58	30	38	-	2	275
Credito, assicurazioni e altri servizi	52	13	4	11	-	-	80
Servizi sociali e alle persone esclusi i servizi domestici	195	39	40	48	2	-	324
Servizi domestici presso famiglie e convivenze	247	90	103	166	-	2	608
Organismi internazionali o di altri paesi	19	6	5	7	-	-	37
Totale	1.188	390	216	306	3	6	2.109

Tavola 68 - Popolazione straniera residente all'estero occupata per area geografica di cittadinanza e classe di età

CLASSI DI ETÀ	Aree geografiche di cittadinanza						Totale
	Europa	Africa	Asia	America	Oceania	Apolidi	
15-24	252	52	32	30	-	1	367
25-34	476	192	77	121	1	1	868
35-44	267	109	59	80	1	3	519
45-54	141	31	28	52	-	1	253
55-64	42	5	20	18	1	-	86
65 e più	10	1	-	5	-	-	16
Totale	1.188	390	216	306	3	6	2.109

Tavola 69 - Popolazione straniera residente all'estero occupata per classe di età, sesso e attività economica

ATTIVITÀ ECONOMICA	Classi di età						Totale
	15-24	25-34	35-44	45-54	55-64	65 e più	
TOTALE							
Agricoltura e pesca	23	27	24	5	5	1	85
Industria	50	139	76	21	4	2	292
Costruzioni e installazioni di impianti	82	189	100	33	4	-	408
Commercio, riparazioni, pubblici esercizi, trasporti e comunicazioni	57	108	62	31	15	2	275
Credito, assicurazioni e altri servizi	13	36	19	7	3	2	80
Servizi sociali e alle persone esclusi i servizi domestici	64	124	68	45	17	6	324
Servizi domestici presso famiglie e convivenze	75	232	160	104	34	3	608
Organismi internazionali o di altri paesi	3	13	10	7	4	-	37
Totale	367	868	519	253	86	16	2.109
MASCHI							
Agricoltura e pesca	20	25	21	4	4	-	74
Industria	37	97	61	19	4	1	219
Costruzioni e installazioni di impianti	79	174	94	31	4	-	382
Commercio, riparazioni, pubblici esercizi, trasporti e comunicazioni	34	69	47	23	9	1	183
Credito, assicurazioni e altri servizi	8	18	13	3	1	2	45
Servizi sociali e alle persone esclusi i servizi domestici	27	52	34	20	11	4	148
Servizi domestici presso famiglie e convivenze	11	41	28	13	7	-	100
Organismi internazionali o di altri paesi	1	4	7	4	1	-	17
Totale	217	480	305	117	41	8	1.168
FEMMINE							
Agricoltura e pesca	3	2	3	1	1	1	11
Industria	13	42	15	2	-	1	73
Costruzioni e installazioni di impianti	3	15	6	2	-	-	26
Commercio, riparazioni, pubblici esercizi, trasporti e comunicazioni	23	39	15	8	6	1	92
Credito, assicurazioni e altri servizi	5	18	6	4	2	-	35
Servizi sociali e alle persone esclusi i servizi domestici	37	72	34	25	6	2	176
Servizi domestici presso famiglie e convivenze	64	191	132	91	27	3	508
Organismi internazionali o di altri paesi	2	9	3	3	3	-	20
Totale	150	388	214	136	45	8	941

Tavola 70 - Popolazione straniera residente all'estero di 15 anni e più per condizione professionale o non professionale, sesso e area geografica di cittadinanza

AREE GEOGRAFICHE DI CITTADINANZA	Condizione				Totale
	Forze di lavoro		Non forze di lavoro		
	Totale	Di cui occupati	Totale	Di cui studenti	
TOTALE					
Europa	1.559	1.188	843	288	2.402
Africa	579	390	235	59	814
Asia	234	216	73	39	307
America	374	306	204	71	578
Oceania	3	3	4	2	7
Apolidi	8	6	5	2	13
Totale	2.757	2.109	1.364	461	4.121
MASCHI					
Europa	894	715	286	128	1.180
Africa	383	266	105	34	488
Asia	105	94	33	23	138
America	116	88	72	38	188
Oceania	-	-	2	1	2
Apolidi	7	5	3	1	10
Totale	1.505	1.168	501	225	2.006
FEMMINE					
Europa	665	473	557	160	1.222
Africa	196	124	130	25	326
Asia	129	122	40	16	169
America	258	218	132	33	390
Oceania	3	3	2	1	5
Apolidi	1	1	2	1	3
Totale	1.252	941	863	236	2.115

Tavola 71 - Popolazione straniera residente all'estero di 15 anni e più per condizione professionale o non professionale, sesso e classe di età

CLASSI DI ETÀ	Condizione				Totale
	Forze di lavoro		Non forze di lavoro		
	Totale	Di cui occupati	Totale	Di cui studenti	
TOTALE					
15-24	554	367	497	303	1.051
25-34	1.147	868	404	121	1.551
35-44	642	519	165	16	807
45-54	295	253	94	11	389
55-64	96	86	86	5	182
65 e più	23	16	118	5	141
Totale	2.757	2.109	1.364	461	4.121
MASCHI					
15-24	320	217	213	149	533
25-34	620	480	147	56	767
35-44	372	305	50	9	422
45-54	134	117	27	7	161
55-64	46	41	21	1	67
65 e più	13	8	43	3	56
Totale	1.505	1.168	501	225	2.006
FEMMINE					
15-24	234	150	284	154	518
25-34	527	388	257	65	784
35-44	270	214	115	7	385
45-54	161	136	67	4	228
55-64	50	45	65	4	115
65 e più	10	8	75	2	85
Totale	1.252	941	863	236	2.115

Tavola 72 - Popolazione straniera residente nata all'estero per motivo principale del trasferimento in Italia, sesso e area geografica di cittadinanza

AREE GEOGRAFICHE DI CITTADINANZA	Motivo principale del trasferimento in Italia				Totale
	Lavoro	Studio	Presenza di familiari	Altro	
TOTALE					
EUROPA	19.932	872	17.172	7.133	45.109
Unione europea 15	2.582	384	2.917	3.045	8.928
Paesi di nuova adesione all'Unione europea	604	58	573	555	1.790
Europa centro-orientale	16.559	416	13.237	2.951	33.163
Altri paesi europei	187	14	445	582	1.228
AFRICA	17.592	688	12.848	1.988	33.116
Africa settentrionale	13.146	331	11.007	1.330	25.814
Africa occidentale	3.789	124	1.193	315	5.421
Africa orientale	457	89	361	248	1.155
Africa centro-meridionale	200	144	287	95	726
ASIA	3.796	567	2.645	779	7.787
Asia occidentale	133	364	221	118	836
Asia centro-meridionale	665	52	521	174	1.412
Asia orientale	2.998	151	1.903	487	5.539
AMERICA	4.208	261	4.205	1.863	10.537
America settentrionale	169	16	369	185	739
America centro-meridionale	4.039	245	3.836	1.678	9.798
OCEANIA	24	7	56	49	136
APOLIDI	15	3	15	22	55
TOTALE	45.567	2.398	36.941	11.834	96.740
MASCHI					
EUROPA	12.748	370	5.636	1.973	20.727
Unione europea 15	1.290	157	854	662	2.963
Paesi di nuova adesione all'Unione europea	173	13	101	60	347
Europa centro-orientale	11.175	194	4.523	1.030	16.922
Altri paesi europei	110	6	158	221	495
AFRICA	14.028	454	4.150	961	19.593
Africa settentrionale	11.129	244	3.588	706	15.667
Africa occidentale	2.617	82	348	147	3.194
Africa orientale	138	40	114	73	365
Africa centro-meridionale	144	88	100	35	367
ASIA	2.129	375	970	214	3.688
Asia occidentale	111	296	76	61	544
Asia centro-meridionale	541	17	180	37	775
Asia orientale	1.477	62	714	116	2.369
AMERICA	1.477	116	1.344	333	3.270
America settentrionale	105	4	115	51	275
America centro-meridionale	1.372	112	1.229	282	2.995
OCEANIA	12	3	25	13	53
APOLIDI	11	2	6	12	31
TOTALE	30.405	1.320	12.131	3.506	47.362
FEMMINE					
EUROPA	7.184	502	11.536	5.160	24.382
Unione europea 15	1.292	227	2.063	2.383	5.965
Paesi di nuova adesione all'Unione europea	431	45	472	495	1.443
Europa centro-orientale	5.384	222	8.714	1.921	16.241
Altri paesi europei	77	8	287	361	733
AFRICA	3.564	234	8.698	1.027	13.523
Africa settentrionale	2.017	87	7.419	624	10.147
Africa occidentale	1.172	42	845	168	2.227
Africa orientale	319	49	247	175	790
Africa centro-meridionale	56	56	187	60	359
ASIA	1.667	192	1.675	565	4.099
Asia occidentale	22	68	145	57	292
Asia centro-meridionale	124	35	341	137	637
Asia orientale	1.521	89	1.189	371	3.170
AMERICA	2.731	145	2.861	1.530	7.267
America settentrionale	64	12	254	134	464
America centro-meridionale	2.667	133	2.607	1.396	6.803
OCEANIA	12	4	31	36	83
APOLIDI	4	1	9	10	24
TOTALE	15.162	1.078	24.810	8.328	49.378

Tavola 73 - Popolazione straniera residente nata all'estero per anno di trasferimento in Italia, sesso e area geografica di cittadinanza

AREE GEOGRAFICHE DI CITTADINANZA	Anno di trasferimento in Italia					Totale
	Prima del 1992	1992-1996	1997-1999	2000	2001	
TOTALE						
EUROPA	10.007	12.689	13.848	4.697	3.868	45.109
Unione europea 15	4.895	1.574	1.198	658	603	8.928
Paesi di nuova adesione all'Unione europea	624	489	402	162	113	1.790
Europa centro-orientale	3.789	10.365	12.084	3.824	3.101	33.163
altri paesi europei	699	261	164	53	51	1.228
AFRICA	12.420	9.126	7.626	2.375	1.569	33.116
Africa settentrionale	9.865	6.772	6.016	1.918	1.243	25.814
Africa occidentale	1.736	1.857	1.248	352	228	5.421
Africa orientale	501	318	209	69	58	1.155
Africa centro-meridionale	318	179	153	36	40	726
ASIA	2.713	2.055	1.860	656	503	7.787
Asia occidentale	523	93	129	58	33	836
Asia centro-meridionale	365	391	350	162	144	1.412
Asia orientale	1.825	1.571	1.381	436	326	5.539
AMERICA	2.962	3.093	2.547	1.117	818	10.537
America settentrionale	398	97	92	67	85	739
America centro-meridionale	2.564	2.996	2.455	1.050	733	9.798
OCEANIA	85	15	16	11	9	136
APOLIDI	25	7	19	4	-	55
TOTALE	28.212	26.985	25.916	8.860	6.767	96.740
MASCHI						
EUROPA	3.974	6.818	6.377	1.966	1.592	20.727
Unione europea 15	1.470	502	443	281	267	2.963
Paesi di nuova adesione all'Unione europea	118	86	75	27	41	347
Europa centro-orientale	2.104	6.130	5.791	1.634	1.263	16.922
altri paesi europei	282	100	68	24	21	495
AFRICA	9.236	5.042	3.625	1.062	628	19.593
Africa settentrionale	7.549	3.887	2.857	863	511	15.667
Africa occidentale	1.332	968	647	158	89	3.194
Africa orientale	173	97	59	23	13	365
Africa centro-meridionale	182	90	62	18	15	367
ASIA	1.318	971	873	314	212	3.688
Asia occidentale	370	54	69	34	17	544
Asia centro-meridionale	209	247	184	82	53	775
Asia orientale	739	670	620	198	142	2.369
AMERICA	970	854	747	386	313	3.270
America settentrionale	138	38	32	30	37	275
America centro-meridionale	832	816	715	356	276	2.995
OCEANIA	33	7	3	5	5	53
APOLIDI	15	4	9	3	-	31
TOTALE	15.546	13.696	11.634	3.736	2.750	47.362
FEMMINE						
EUROPA	6.033	5.871	7.471	2.731	2.276	24.382
Unione europea 15	3.425	1.072	755	377	336	5.965
Paesi di nuova adesione all'Unione europea	506	403	327	135	72	1.443
Europa centro-orientale	1.685	4.235	6.293	2.190	1.838	16.241
altri paesi europei	417	161	96	29	30	733
AFRICA	3.184	4.084	4.001	1.313	941	13.523
Africa settentrionale	2.316	2.885	3.159	1.055	732	10.147
Africa occidentale	404	889	601	194	139	2.227
Africa orientale	328	221	150	46	45	790
Africa centro-meridionale	136	89	91	18	25	359
ASIA	1.395	1.084	987	342	291	4.099
Asia occidentale	153	39	60	24	16	292
Asia centro-meridionale	156	144	166	80	91	637
Asia orientale	1.086	901	761	238	184	3.170
AMERICA	1.992	2.239	1.800	731	505	7.267
America settentrionale	260	59	60	37	48	464
America centro-meridionale	1.732	2.180	1.740	694	457	6.803
OCEANIA	52	8	13	6	4	83
APOLIDI	10	3	10	1	-	24
TOTALE	12.666	13.289	14.282	5.124	4.017	49.378

Tavola 74 - Famiglie con almeno uno straniero residente per numero di componenti della famiglia e numero di stranieri

NUMERO DI STRANIERI	Numero di componenti						Totale
	1 persona	2 persone	3 persone	4 persone	5 persone	6 o più persone	
1 persona	14.055	7.823	5.620	3.578	1.053	330	32.459
2 persone	-	6.711	667	460	186	86	8.110
3 persone	-	-	5.806	194	89	43	6.132
4 persone	-	-	-	5.173	67	26	5.266
5 persone	-	-	-	-	2.421	43	2.464
6 o più persone	-	-	-	-	-	1.365	1.365
Totale	14.055	14.534	12.093	9.405	3.816	1.893	55.796

Tavola 75 - Nuclei familiari con almeno uno straniero per area geografica di cittadinanza dei componenti

AREE GEOGRAFICHE DI CITTADINANZA	Nuclei familiari per cittadinanza dei componenti							Totale
	Coppie miste			Coppie straniere			Monogenitore straniero	
	Lui italiano-lei straniera	Lui straniero-lei italiana	Totale	Cittadinanza omogenea	Cittadinanza eterogenea	Totale		
EUROPA	7.227	2.018	9.245	7.882	278	8.160	1.632	19.037
Unione europea 15	3.474	1.205	4.679	458	118	576	437	5.692
Paesi di nuova adesione all'Unione europea	872	54	926	66	5	71	102	1.099
Europa centro-orientale	2.583	531	3.114	7.162	139	7.301	1.043	11.458
Altri paesi europei	298	228	526	196	16	212	50	788
AFRICA	1.335	1.146	2.481	6.529	259	6.788	943	10.212
Africa settentrionale	744	997	1.741	5.574	149	5.723	633	8.097
Africa occidentale	353	98	451	731	75	806	189	1.446
Africa orientale	185	26	211	116	7	123	83	417
Africa centro-meridionale	53	25	78	108	28	136	38	252
ASIA	751	226	977	1.564	43	1.607	213	2.797
Asia occidentale	63	148	211	125	24	149	24	384
Asia centro-meridionale	46	32	78	281	7	288	19	385
Asia orientale	642	46	688	1.158	12	1.170	170	2.028
AMERICA	2.947	578	3.525	919	85	1.004	682	5.211
America settentrionale	203	102	305	48	15	63	33	401
America centro-meridionale	2.744	476	3.220	871	70	941	649	4.810
OCEANIA	49	30	79	5	2	7	5	91
APOLIDI	5	7	12	1	4	5	5	22
TOTALE	12.314	4.005	16.319	16.900	671	17.571	3.480	37.370

Tavola 76 - Edifici e complessi di edifici utilizzati e non utilizzati per tipologia

TIPOLOGIA	Edifici	Complessi di edifici
UTILIZZATI	943.677	2.686
Ad uso abitativo	877.144	-
Alberghi, uffici, commercio e industria, comunicazioni e trasporti	33.818	1.472
Altre tipologie	32.715	1.214
NON UTILIZZATI	51.072	567
TOTALE	994.749	3.253

Tavola 77 - Edifici ad uso abitativo per stato di conservazione, tipo di materiale usato per la struttura portante ed epoca di costruzione

EPOCA DI COSTRUZIONE	Stato di conservazione				Totale
	Ottimo	Buono	Mediocre	Pessimo	
TOTALE					
Prima del 1919	51.330	154.796	96.022	14.697	316.845
Dal 1919 al 1945	21.557	70.592	33.261	3.119	128.529
Dal 1946 al 1961	21.447	60.454	18.787	1.139	101.827
Dal 1962 al 1971	35.130	72.196	12.650	485	120.461
Dal 1972 al 1981	44.249	56.635	6.119	230	107.233
Dal 1982 al 1991	31.477	20.869	1.584	69	53.999
Dopo il 1991	39.149	8.425	621	55	48.250
Totale	244.339	443.967	169.044	19.794	877.144
MURATURA PORTANTE					
Prima del 1919	47.364	144.320	90.986	14.148	296.818
Dal 1919 al 1945	16.936	57.902	28.533	2.668	106.039
Dal 1946 al 1961	10.053	31.567	11.079	734	53.433
Dal 1962 al 1971	9.713	22.846	4.780	185	37.524
Dal 1972 al 1981	9.708	15.437	2.030	67	27.242
Dal 1982 al 1991	6.372	5.969	559	11	12.911
Dopo il 1991	7.235	2.590	222	17	10.064
Totale	107.381	280.631	138.189	17.830	544.031
CALCESTRUZZO ARMATO					
Prima del 1919	-	-	-	-	-
Dal 1919 al 1945	2.137	6.064	2.125	219	10.545
Dal 1946 al 1961	7.700	19.798	5.063	269	32.830
Dal 1962 al 1971	18.847	36.581	5.710	210	61.348
Dal 1972 al 1981	26.363	30.837	2.877	106	60.183
Dal 1982 al 1991	19.486	11.034	724	27	31.271
Dopo il 1991	24.413	4.038	238	13	28.702
Totale	98.946	108.352	16.737	844	224.879
ALTRO					
Prima del 1919	3.966	10.476	5.036	549	20.027
Dal 1919 al 1945	2.484	6.626	2.603	232	11.945
Dal 1946 al 1961	3.694	9.089	2.645	136	15.564
Dal 1962 al 1971	6.570	12.769	2.160	90	21.589
Dal 1972 al 1981	8.178	10.361	1.212	57	19.808
Dal 1982 al 1991	5.619	3.866	301	31	9.817
Dopo il 1991	7.501	1.797	161	25	9.484
Totale	38.012	54.984	14.118	1.120	108.234

Tavola 78 - Edifici ad uso abitativo per numero di scale e numero di interni

NUMERO DI INTERNI	Numero di scale			Totale
	0	1	2 e più	
1	180.741	354.725	-	535.466
2	26.627	128.230	26.053	180.910
3 o 4	6.423	51.769	14.532	72.724
Da 5 a 8	1.875	30.127	6.664	38.666
Da 9 a 15	492	18.363	6.076	24.931
16 e più	109	8.339	15.999	24.447
Totale	216.267	591.553	69.324	877.144

Tavola 79 - Abitazioni per tipologia di edificio e stato di occupazione; altri tipi di alloggio, convivenze e popolazione residente per tipologia di edificio

STATO DI OCCUPAZIONE DELL'ABITAZIONE ALTRI TIPI DI ALLOGGIO CONVIVENZE POPOLAZIONE RESIDENTE	In edifici ad uso abitativo				Totale	In edifici non ad uso abitativo e in complessi di edifici	Senza edificio o complesso di edifici	Totale
	Con un interno	Con due interni	Con tre o più interni					
			Totale	Di cui con più di dieci interni				
ABITAZIONI OCCUPATE	377.370	283.788	1.154.629	729.814	1.815.787	1.001	393	1.817.181
Da almeno una persona residente	370.375	280.901	1.137.498	718.671	1.788.774	865	383	1.790.022
Solo da persone non residenti	6.995	2.887	17.131	11.143	27.013	136	10	27.159
ABITAZIONI NON OCCUPATE	157.195	53.337	186.320	102.056	396.852	56	75	396.983
ALTRI TIPI DI ALLOGGIO	273	183	674	360	1.130	21	980	2.131
CONVIVENZE	577	240	403	217	1.220	2.356	-	3.576
POPOLAZIONE RESIDENTE	898.899	664.518	2.611.421	1.641.593	4.174.838	35.774	4.065	4.214.677

Tavola 80 - Abitazioni in totale ed occupate da persone residenti in edifici ad uso abitativo per epoca di costruzione e numero di abitazioni dell'edificio

NUMERO DI ABITAZIONI NELL'EDIFICIO	Epoca di costruzione							Totale
	Prima del 1919	Dal 1919 al 1945	Dal 1946 al 1961	Dal 1962 al 1971	Dal 1972 al 1981	Dal 1982 al 1991	Dopo il 1991	
ABITAZIONI IN EDIFICI AD USO ABITATIVO								
1	233.839	86.554	56.420	63.566	61.953	34.049	31.737	568.118
2	103.636	48.058	43.550	56.194	47.192	20.522	15.596	334.748
3 o 4	66.116	31.026	28.718	34.542	28.028	12.623	11.447	212.500
Da 5 a 8	42.260	26.982	35.753	42.035	34.140	16.241	16.444	213.855
Da 9 a 15	27.425	29.000	55.622	61.718	46.458	18.880	17.860	256.963
16 e più	32.499	40.610	131.625	215.022	121.879	50.729	34.091	626.455
Totale	505.775	262.230	351.688	473.077	339.650	153.044	127.175	2.212.639
<i>di cui non occupate</i>	<i>149.856</i>	<i>50.524</i>	<i>38.761</i>	<i>55.249</i>	<i>63.642</i>	<i>21.673</i>	<i>17.147</i>	<i>396.852</i>
ABITAZIONI OCCUPATE DA PERSONE RESIDENTI IN EDIFICI AD USO ABITATIVO								
1	140.612	59.639	44.304	50.511	48.499	27.554	26.208	397.327
2	77.530	39.933	38.480	50.197	42.169	18.283	13.670	280.262
3 o 4	47.864	24.889	24.777	29.898	24.152	11.088	9.694	172.362
Da 5 a 8	31.359	22.282	31.564	36.375	28.412	13.899	14.098	177.989
Da 9 a 15	22.511	25.500	50.121	54.326	37.716	15.917	15.009	221.100
16 e più	27.255	35.520	119.348	191.943	91.918	43.460	30.290	539.734
Totale	347.131	207.763	308.594	413.250	272.866	130.201	108.969	1.788.774

Tavola 81 - Abitazioni occupate da persone residenti per numero di occupanti, stanze, famiglie e componenti per titolo di godimento e numero di stanze

NUMERO DI STANZE	Numero di occupanti						Totale				
	1	2	3	4	5	6 o più		Abitazioni	Stanze	Famiglie	Componenti
						Abitazioni	Occupanti				
TOTALE											
1	22.360	6.762	2.570	1.020	171	51	351	32.934	32.934	33.046	48.880
2	122.044	67.702	29.107	13.866	2.243	438	2.790	235.400	470.800	236.032	414.238
3	157.910	151.166	89.587	53.233	8.822	1.684	10.666	462.402	1.387.206	463.668	996.711
4	130.265	179.429	141.309	89.226	15.395	3.161	20.096	558.785	2.235.140	560.494	1.367.025
5	56.579	86.752	77.643	59.670	12.246	2.804	17.740	295.694	1.478.470	296.972	780.662
6 e più	38.762	56.074	51.667	42.538	12.064	3.702	23.911	204.807	1.418.771	206.386	560.294
Totale	527.920	547.885	391.883	259.553	50.941	11.840	75.554	1.790.022	7.023.321	1.796.598	4.167.810
PROPRIETÀ											
1	7.263	2.774	945	370	51	15	112	11.418	11.418	11.445	17.493
2	55.652	36.438	14.546	6.936	946	141	906	114.659	229.318	114.977	205.546
3	89.854	95.960	53.989	31.249	4.399	665	4.180	276.116	828.348	276.800	594.912
4	91.939	133.471	101.146	61.194	9.406	1.622	10.239	398.778	1.595.112	399.964	964.364
5	44.286	71.439	62.582	47.367	9.088	1.788	11.258	236.550	1.182.750	237.561	621.076
6 e più	32.110	49.890	45.883	37.231	10.475	3.166	20.419	178.755	1.241.903	180.120	491.257
Totale	321.104	389.972	279.091	184.347	34.365	7.397	47.114	1.216.276	5.088.849	1.220.867	2.894.648
AFFITTO											
1	11.614	3.332	1.379	565	105	30	191	17.025	17.025	17.092	25.391
2	52.774	26.378	12.456	5.938	1.177	282	1.786	99.005	198.010	99.267	174.321
3	51.952	45.513	29.440	18.223	3.891	933	5.938	149.952	449.856	150.387	329.583
4	25.183	34.845	29.792	20.750	4.940	1.374	8.833	116.884	467.536	117.240	300.782
5	6.415	10.315	9.827	7.916	2.375	861	5.517	37.709	188.545	37.857	105.582
6 e più	2.105	3.315	3.204	2.889	996	383	2.495	12.892	85.088	12.979	37.378
Totale	150.043	123.698	86.098	56.281	13.484	3.863	24.760	433.467	1.406.060	434.822	973.037
ALTRO TITOLO											
1	3.483	656	246	85	15	6	48	4.491	4.491	4.509	5.996
2	13.618	4.886	2.105	992	120	15	98	21.736	43.472	21.788	34.371
3	16.104	9.693	6.158	3.761	532	86	548	36.334	109.002	36.481	72.216
4	13.143	11.113	10.371	7.282	1.049	165	1.024	43.123	172.492	43.290	101.879
5	5.878	4.998	5.234	4.387	783	155	965	21.435	107.175	21.554	54.004
6 e più	4.547	2.869	2.580	2.418	593	153	997	13.160	91.780	13.287	31.659
Totale	56.773	34.215	26.694	18.925	3.092	580	3.680	140.279	528.412	140.909	300.125

Tavola 82 -Abitazioni occupate da persone residenti per epoca di costruzione dell'edificio, titolo di godimento e figura giuridica del proprietario

FIGURA GIURIDICA DEL PROPRIETARIO	Abitazioni in edificio ad uso abitativo							Abitazioni non in edifici ad uso abitativo	Totale	
	Epoca di costruzione									
	Prima del 1919	Dal 1919 al 1945	Dal 1946 al 1961	Dal 1962 al 1971	Dal 1972 al 1981	Dal 1982 al 1991	Dopo il 1991			Totale
ABITAZIONI OCCUPATE DA PERSONE RESIDENTI										
Persona fisica	329.716	194.767	290.627	389.821	248.840	115.545	100.132	1.669.448	439	1.669.887
Impresa o società	6.110	4.268	6.380	8.605	4.721	2.389	2.379	34.852	116	34.968
Cooperativa edilizia di abitazione	277	226	155	383	1.785	2.098	2.186	7.110	1	7.111
Stato, Regione, Provincia e Comuni	3.121	1.649	1.848	1.695	1.405	1.240	592	11.550	480	12.030
Ente previdenziale	297	176	616	1.583	468	291	409	3.840	4	3.844
IACP o Azienda per il Territorio	2.537	4.191	5.753	7.364	13.400	7.721	2.678	43.644	99	43.743
Altro	5.073	2.486	3.215	3.799	2.247	917	593	18.330	109	18.439
Totale	347.131	207.763	308.594	413.250	272.866	130.201	108.969	1.788.774	1.248	1.790.022
PROPRIETÀ										
Persona fisica	236.382	133.652	198.731	269.974	182.838	95.611	86.905	1.204.093	260	1.204.353
Impresa o società	1.077	581	791	1.146	970	522	494	5.581	16	5.597
Cooperativa edilizia di abitazione	46	16	35	111	606	561	881	2.256	-	2.256
Stato, Regione, Provincia e Comuni	76	54	69	92	60	50	33	434	4	438
Ente previdenziale	44	26	57	62	30	21	30	270	-	270
IACP o Azienda per il Territorio	39	89	198	328	409	178	51	1.292	-	1.292
Altro	422	233	363	450	290	151	155	2.064	6	2.070
Totale	238.086	134.651	200.244	272.163	185.203	97.094	88.549	1.215.990	286	1.216.276
AFFITTO										
Persona fisica	61.867	44.813	72.287	93.243	46.529	11.986	8.161	338.886	115	339.001
Impresa o società	3.801	2.906	4.772	6.336	2.770	1.401	1.414	23.400	37	23.437
Cooperativa edilizia di abitazione	176	199	112	238	1.147	1.523	1.264	4.659	1	4.660
Stato, Regione, Provincia e Comuni	2.505	1.305	1.501	1.336	1.132	1.045	478	9.302	212	9.514
Ente previdenziale	216	138	546	1.504	422	260	368	3.454	-	3.454
IACP o Azienda per il Territorio	2.452	4.078	5.535	6.991	12.930	7.518	2.612	42.116	98	42.214
Altro	2.881	1.594	2.134	2.422	1.350	502	262	11.145	42	11.187
Totale	73.898	55.033	86.887	112.070	66.280	24.235	14.559	432.962	505	433.467
ALTRO TITOLO										
Persona fisica	31.467	16.302	19.609	26.604	19.473	7.948	5.066	126.469	64	126.533
Impresa o società	1.232	781	817	1.123	981	466	471	5.871	63	5.934
Cooperativa edilizia di abitazione	55	11	8	34	32	14	41	195	-	195
Stato, Regione, Provincia e Comuni	540	290	278	267	213	145	81	1.814	264	2.078
Ente previdenziale	37	12	13	17	16	10	11	116	4	120
IACP o Azienda per il Territorio	46	24	20	45	61	25	15	236	1	237
Altro	1.770	659	718	927	607	264	176	5.121	61	5.182
Totale	35.147	18.079	21.463	29.017	21.383	8.872	5.861	139.822	457	140.279

Tavola 83 - Abitazioni occupate da persone residenti per numero di stanze, classe di superficie ed epoca di costruzione dell'edificio

CLASSI DI SUPERFICIE (MQ) EPOCA DI COSTRUZIONE	Stanze							Totale			
	1	2	3	4	5	6 o più		Abitazioni	Stanze	Occupanti	
						Abitazioni	Stanze			Famiglie	Componenti
Classi di superficie (mq)											
Meno di 30	6.759	4.273	285	-	-	-	-	11.317	16.160	11.356	13.706
30-39	8.165	23.501	7.876	194	-	-	-	39.736	79.571	39.825	58.050
40-49	8.587	63.281	29.813	5.215	171	-	-	107.067	246.303	107.383	175.675
50-59	5.417	66.474	59.613	13.838	1.862	52	312	147.256	382.178	147.681	270.732
60-79	2.956	58.037	222.886	134.102	20.019	3.496	21.544	441.496	1.445.735	442.695	965.936
80-99	579	12.952	103.143	229.709	77.961	15.675	98.615	440.019	1.743.168	441.500	1.078.444
100-119	121	2.533	22.643	113.248	87.954	31.615	201.593	258.114	1.167.471	259.151	664.397
120-149	296	1.951	7.432	42.423	70.012	51.024	332.963	173.138	879.209	173.970	464.888
150 e più	54	2.398	8.711	20.056	37.715	102.945	763.744	171.879	1.063.526	173.037	475.982
Totale	32.934	235.400	462.402	558.785	295.694	204.807	1.418.771	1.790.022	7.023.321	1.796.598	4.167.810
DI CUI IN EDIFICI AD USO ABITATIVO											
Epoca di costruzione											
Prima del 1919	9.111	42.772	79.697	95.783	59.525	60.243	425.489	347.131	1.439.992	349.059	751.495
Dal 1919 al 1945	5.175	30.204	54.733	56.961	31.803	28.887	201.510	207.763	818.151	208.608	456.054
Dal 1946 al 1961	6.607	56.851	96.052	87.693	36.928	24.463	168.453	308.594	1.112.330	309.649	673.874
Dal 1962 al 1971	6.103	64.247	126.918	126.743	57.174	32.065	219.644	413.250	1.527.837	414.615	949.598
Dal 1972 al 1981	3.235	24.394	62.019	98.099	54.909	30.210	207.326	272.866	1.112.347	273.714	682.960
Dal 1982 al 1991	1.314	8.736	23.526	50.838	30.245	15.542	106.073	130.201	550.014	130.509	354.262
Dopo il 1991	1.135	7.998	19.152	42.403	24.969	13.312	89.678	108.969	458.722	109.195	296.751
Totale	32.680	235.202	462.097	558.520	295.553	204.722	1.418.173	1.788.774	7.019.393	1.795.349	4.164.994

Tavola 84 - Abitazioni occupate da persone residenti per classe di superficie, disponibilità e numero di cucine, numero di impianti doccia e vasche da bagno, numero di gabinetti e numero di livelli

CUCINE IMPIANTI DOCCIA E VASCHE DA BAGNO GABINETTI LIVELLI	Classi di superficie (mq)									Totale
	Meno di 30	30-39	40-49	50-59	60-79	80-99	100-119	120-149	150 e più	
Disponibilità e numero di cucine	11.317	39.736	107.067	147.256	441.496	440.019	258.114	173.138	171.879	1.790.022
Non dispone di cucina	7.787	18.433	54.285	73.499	175.314	117.374	50.440	28.755	24.250	550.137
di cui: con <i>cucinino</i>	2.038	8.606	36.679	56.633	140.598	93.624	38.954	21.355	17.692	416.179
con <i>angolo cottura</i>	4.738	9.490	17.689	17.328	33.993	21.921	10.344	6.766	6.312	128.581
Dispone di una cucina	3.530	21.293	52.721	73.643	265.301	320.493	204.517	139.147	132.897	1.213.542
di cui: anche con <i>cucinino</i>	-	652	4.341	6.744	21.201	17.989	10.489	7.620	9.076	78.112
anche con <i>angolo cottura</i>	-	1.183	4.035	4.194	11.999	11.036	7.252	5.633	7.252	52.584
Dispone di due o più cucine	-	10	61	114	881	2.152	3.157	5.236	14.732	26.343
di cui: anche con <i>cucinino</i>	-	-	-	-	107	181	238	352	1.060	1.938
anche con <i>angolo cottura</i>	-	-	-	-	95	166	250	376	1.115	2.002
Numero di impianti doccia e vasche da bagno	8.528	35.083	102.377	143.750	436.311	437.128	256.906	172.411	171.359	1.763.853
Dispone di un impianto	8.462	34.677	100.766	139.671	398.307	329.393	140.154	61.059	41.647	1.254.136
Dispone di due o più impianti	66	406	1.611	4.079	38.004	107.735	116.752	111.352	129.712	509.717
Numero di gabinetti	10.259	38.506	105.933	146.444	440.176	439.178	257.742	172.919	171.721	1.782.878
Dispone di un gabinetto	10.259	38.506	105.933	146.444	409.106	332.509	134.892	54.019	35.652	1.267.320
Dispone di due o più gabinetti	-	-	-	-	31.070	106.669	122.850	118.900	136.069	515.558
Livelli	11.317	39.736	107.067	147.256	441.496	440.019	258.114	173.138	171.879	1.790.022
1	10.540	35.240	94.372	129.027	375.407	350.759	179.035	95.644	63.097	1.333.121
2	774	3.978	9.925	14.145	52.154	76.640	71.493	70.458	90.970	390.537
3	3	345	1.221	1.860	7.644	8.167	5.987	6.347	16.402	47.976
più di 3	-	173	1.549	2.224	6.291	4.453	1.599	689	1.410	18.388
TOTALE	11.317	39.736	107.067	147.256	441.496	440.019	258.114	173.138	171.879	1.790.022

Tavola 85 - Abitazioni occupate da persone residenti per titolo di godimento, servizi presenti nell'abitazione e tipologia di posto auto

SERVIZI PRESENTI NELL'ABITAZIONE TIPI DI POSTO AUTO	Proprietà	Affitto	Altro titolo	Totale
Dispone di almeno una cucina	879.090	262.001	98.794	1.239.885
Dispone solo di un cucinino	251.402	127.787	26.300	405.489
Dispone solo di un angolo cottura	69.401	35.604	12.886	117.891
Dispone di almeno un gabinetto	1.211.715	431.646	139.517	1.782.878
Dispone di almeno un impianto doccia o vasca	1.200.271	426.274	137.308	1.763.853
Dispone di acqua potabile	1.214.873	433.193	140.043	1.788.109
Dispone di acqua calda	1.191.165	424.973	136.711	1.752.849
Dispone di riscaldamento	1.213.675	431.154	139.762	1.784.591
Dispone di box privato, di posto auto al chiuso e di posto auto all'aperto	78.934	13.421	8.679	101.034
Dispone di box privato e di posto auto al chiuso, senza posto auto all'aperto	103.557	22.980	9.000	135.537
Dispone di box privato e di posto auto all'aperto, senza posto auto al chiuso	102.023	18.308	9.095	129.426
Dispone di posto auto al chiuso e di posto auto all'aperto, senza box privato	56.757	9.588	7.967	74.312
Dispone solo di box privato	332.241	62.331	24.967	419.539
Dispone solo di posto auto al chiuso	111.899	29.677	13.828	155.404
Dispone solo di posto auto all'aperto	155.300	75.504	28.218	259.022
Non dispone di posto auto	275.565	201.658	38.525	515.748

Tavola 86 - Abitazioni occupate da persone residenti con impianto di riscaldamento per tipo di combustibile o energia che alimenta l'impianto di riscaldamento e disponibilità di acqua calda

DISPONIBILITÀ ACQUA CALDA E IMPIANTO RISCALDAMENTO	Tipo di combustibile o energia per riscaldamento				
	Combustibile liquido o gassoso	Combustibile solido	Energia elettrica	olio combustibile	Altro tipo di combustibile o energia
Abitazioni con impianto di riscaldamento senza acqua calda	12.150	22.928	1.309	241	959
Abitazioni con impianto di riscaldamento ed acqua calda prodotta dallo stesso impianto	895.010	118.078	7.090	3.715	13.511
Abitazioni con impianto di riscaldamento ed acqua calda prodotta da un impianto diverso di cui: prodotta da un impianto ad energia elettrica	294.804	66.392	9.323	4.836	26.903
prodotta da un impianto ad energia solare	2.325	1.181	48	24	298
prodotta da un altro tipo di impianto	427.602	65.283	6.643	5.926	45.231
Totale	1.602.162	267.758	23.089	14.312	82.555

Tavola 87 - Abitazioni occupate da persone residenti con impianto di riscaldamento per tipologia di impianto di riscaldamento e tipo di combustibile o energia che alimenta l'impianto di riscaldamento

TIPI DI COMBUSTIBILE O ENERGIA PER RISCALDAMENTO	Tipologia di impianto di riscaldamento			
	Impianto fisso centralizzato ad uso di più abitazioni	Impianto fisso autonomo ad uso esclusivo dell'abitazione	Apparecchi singoli fissi che riscaldano tutta o la maggior parte dell'abitazione	Apparecchi singoli fissi che riscaldano solo alcune parti dell'abitazione
Combustibile liquido o gassoso	697.083	846.891	83.549	123.827
Combustibile solido	24.497	141.413	86.851	131.003
Energia elettrica	7.924	6.403	5.613	6.736
Olio combustibile	12.580	645	650	817
Altro tipo di combustibile o energia	75.556	2.613	2.700	3.327

Tavola 88 - Abitazioni occupate da persone residenti per numero di stanze e figura giuridica del proprietario

FIGURA GIURIDICA DEL PROPRIETARIO	Numero di stanze						Totale
	1	2	3	4	5	6 o più	
Persona fisica	29.000	213.986	427.568	524.006	279.208	196.119	1.669.887
Impresa o società	1.264	5.185	9.069	9.280	5.057	5.113	34.968
Cooperativa edilizia	73	417	1.392	3.648	1.402	179	7.111
Stato, Regione, Provincia, Comune	667	2.579	3.565	3.290	1.489	440	12.030
Ente previdenziale	81	700	1.275	1.227	443	118	3.844
IACP o Azienda per il Territorio	1.045	8.873	14.186	12.537	6.055	1.047	43.743
Altro	804	3.660	5.347	4.797	2.040	1.791	18.439
Totale	32.934	235.400	462.402	558.785	295.694	204.807	1.790.022

Tavola 89 - Stanze in abitazioni occupate da persone residenti per numero di stanze e tipo di servizi dell'abitazione

TIPO DI SERVIZI	Numero di stanze						Totale
	1	2	3	4	5	6 e più	
Con acqua potabile, almeno un gabinetto e acqua calda in bagno e/o in cucina	29.895	451.634	1.352.367	2.198.088	1.455.370	1.397.043	6.884.397
Con riscaldamento e posto auto	9.845	187.326	817.629	1.758.184	1.265.295	1.276.272	5.314.551
<i>di cui: con 2 o più gabinetti e 2 o più impianti doccia o vasche da bagno</i>	69	4.214	61.239	446.980	629.770	945.677	2.087.949
<i>con un gabinetto e almeno un impianto doccia o vasca da bagno (oppure: un impianto doccia o vasca da bagno ed almeno un gabinetto)</i>	9.600	181.730	753.561	1.308.156	633.700	329.018	3.215.765
Con riscaldamento e senza posto auto	19.675	262.642	532.431	437.688	188.655	118.976	1.560.067
<i>di cui: con 2 o più gabinetti e 2 o più impianti doccia o vasche da bagno</i>	16	806	9.306	48.608	54.425	62.325	175.486
<i>con un gabinetto e almeno un impianto doccia o vasca da bagno (oppure: un impianto doccia o vasca da bagno ed almeno un gabinetto)</i>	19.011	257.906	518.142	385.948	132.955	55.942	1.369.904
Senza riscaldamento	375	1.666	2.307	2.216	1.420	1.795	9.779
Con acqua potabile, almeno un gabinetto e senza acqua calda in bagno e/o cucina	1.961	14.406	28.170	30.176	18.700	17.270	110.683
Con almeno un impianto doccia o vasca da bagno	857	7.796	18.612	22.240	14.350	13.776	77.631
Senza impianto doccia o vasca da bagno	1.104	6.610	9.558	7.936	4.350	3.494	33.052
Con acqua potabile e senza gabinetto	1.028	4.320	5.514	4.836	2.530	1.813	20.041
Con gabinetto e senza acqua potabile	34	366	1.026	1.920	1.840	2.596	7.782
Senza gabinetto e acqua potabile	16	74	129	120	30	49	418
TOTALE	32.934	470.800	1.387.206	2.235.140	1.478.470	1.418.771	7.023.321

Tavola 90 - Popolazione residente in famiglia in abitazione per numero di componenti della famiglia e tipo di servizi dell'abitazione

TIPO DI SERVIZI	Numero di componenti						Totale
	1 persona	2 persone	3 persone	4 persone	5 persone	6 o più persone	
Con acqua potabile, almeno un gabinetto e acqua calda in bagno e/o in cucina	508.499	1.080.066	1.165.329	1.029.580	248.725	70.049	4.102.248
Con riscaldamento e posto auto	280.447	803.688	938.136	847.140	204.385	57.573	3.131.369
<i>di cui: con 2 o più gabinetti e 2 o più impianti doccia o vasche da bagno</i>	<i>53.305</i>	<i>222.446</i>	<i>346.197</i>	<i>366.504</i>	<i>96.370</i>	<i>28.306</i>	<i>1.113.128</i>
<i>con un gabinetto e almeno un impianto doccia o vasca da bagno (oppure: un impianto doccia o vasca da bagno ed almeno un gabinetto)</i>	<i>225.329</i>	<i>579.668</i>	<i>590.925</i>	<i>479.928</i>	<i>107.785</i>	<i>29.207</i>	<i>2.012.842</i>
Con riscaldamento e senza posto auto	226.475	274.982	225.966	181.396	43.880	12.235	964.934
<i>di cui: con 2 o più gabinetti e 2 o più impianti doccia o vasche da bagno</i>	<i>9.650</i>	<i>20.262</i>	<i>24.429</i>	<i>24.976</i>	<i>7.260</i>	<i>2.156</i>	<i>88.733</i>
<i>con un gabinetto e almeno un impianto doccia o vasca da bagno (oppure: un impianto doccia o vasca da bagno ed almeno un gabinetto)</i>	<i>212.881</i>	<i>252.766</i>	<i>200.688</i>	<i>155.752</i>	<i>36.400</i>	<i>10.004</i>	<i>868.491</i>
Senza riscaldamento	1.577	1.396	1.227	1.044	460	241	5.945
Con acqua potabile, almeno un gabinetto e senza acqua calda in bagno e/o cucina	21.338	13.812	7.305	4.932	1.935	1.346	50.668
Con almeno un impianto doccia o vasca da bagno	13.020	10.198	5.760	3.876	1.600	1.103	35.557
Senza impianto doccia o vasca da bagno	8.318	3.614	1.545	1.056	335	243	15.111
Con acqua potabile e senza gabinetto	4.902	2.634	1.416	992	350	177	10.471
Con gabinetto e senza acqua potabile	602	926	927	1.180	395	215	4.245
Senza gabinetto e acqua potabile	115	30	12	16	5	-	178
TOTALE	535.456	1.097.468	1.174.989	1.036.700	251.410	71.787	4.167.810

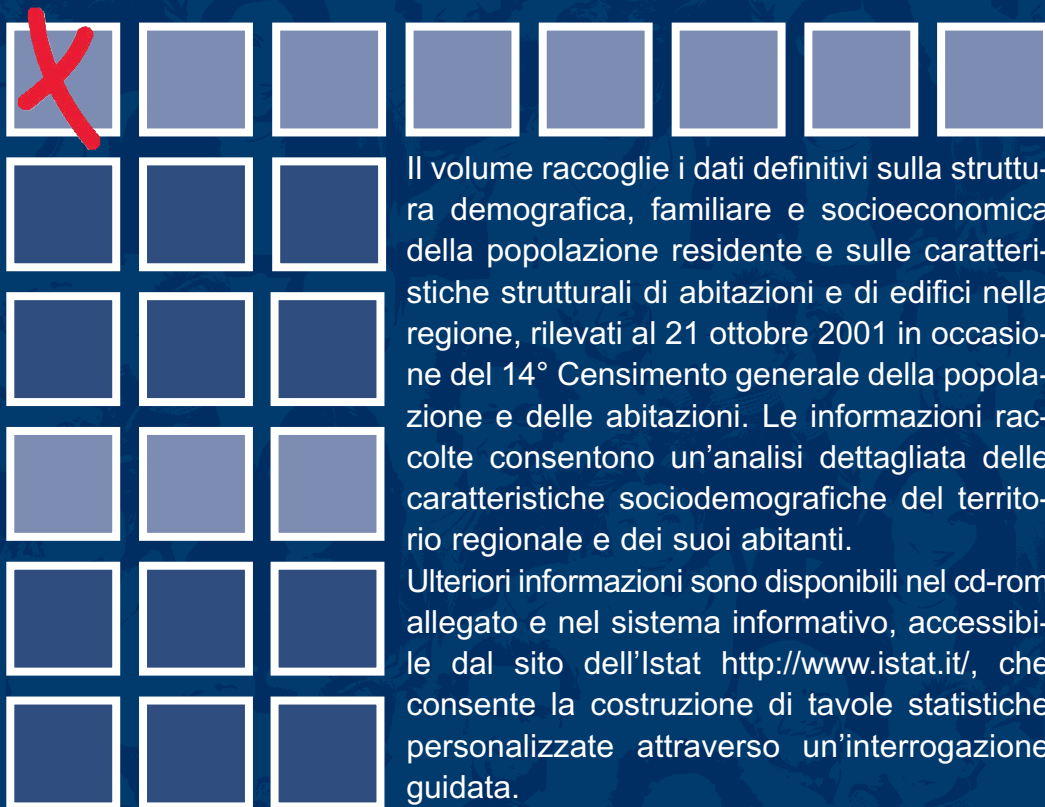

Il volume raccoglie i dati definitivi sulla struttura demografica, familiare e socioeconomica della popolazione residente e sulle caratteristiche strutturali di abitazioni e di edifici nella regione, rilevati al 21 ottobre 2001 in occasione del 14° Censimento generale della popolazione e delle abitazioni. Le informazioni raccolte consentono un'analisi dettagliata delle caratteristiche sociodemografiche del territorio regionale e dei suoi abitanti.

Ulteriori informazioni sono disponibili nel cd-rom allegato e nel sistema informativo, accessibile dal sito dell'Istat <http://www.istat.it/>, che consente la costruzione di tavole statistiche personalizzate attraverso un'interrogazione guidata.

1C01200500410R015

ISBN 88-458-1517-X

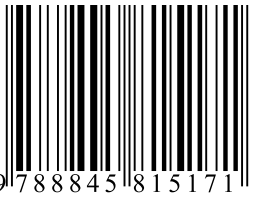

9 788845 815171

€ 27,00