



SISTEMA STATISTICO NAZIONALE
ISTITUTO NAZIONALE DI STATISTICA



21 ottobre 2001

Popolazione residente e abitazioni nelle regioni italiane

14° Censimento generale
della popolazione e delle abitazioni

Contiene cd-rom

 Istat

Censimento
2001

Lombardia

SISTEMA STATISTICO NAZIONALE
ISTITUTO NAZIONALE DI STATISTICA

Popolazione residente e abitazioni nelle regioni italiane

Lombardia

14° Censimento generale
della popolazione e delle abitazioni

Per chiarimenti sul contenuto
della pubblicazione rivolgersi a:
Istat, Servizio censimenti della popolazione e delle abitazioni
Tel. 06 4673 4376

Popolazione residente e abitazioni nelle regioni italiane

Lombardia

14° Censimento generale
della popolazione e delle abitazioni

Istituto nazionale di statistica
Via Cesare Balbo, 16 – Roma

Stampa digitale:
System Graphic S.r.l.
Via Torre S. Anastasia, 61 – Roma

Aprile 2006 – copie 600

Si autorizza la riproduzione a fini non
commerciali e con citazione della fonte

Indice

Presentazione	Pag.	IX
Introduzione	“	XI
1 - Cenni storici	“	XI
2 - Quadro giuridico	“	XI
3 - Progettazione, obiettivi e innovazioni dei censimenti 2001	“	XI
4 - Unità di rilevazione	“	XII
5 - Rete di rilevazione e organizzazione sul territorio	“	XIII
6 - Sistema di monitoraggio	“	XIV
7 - Revisione dei registri anagrafici	“	XIV
8 - Revisione dei dati	“	XIV
9 - Acquisizione dei dati e controllo dell'acquisizione	“	XV
10 - Il sistema di codifica realizzato in Istat	“	XV
11 - Il sistema per il controllo, la correzione e la validazione dei dati	“	XVI
12 - Diffusione dei risultati	“	XVIII
13 - Basi territoriali	“	XVIII
Glossario	“	XXI
Avvertenze alle tavole e al cd-rom allegato	“	XXVII
Grafici e cartogrammi	“	XXXI

DATI REGIONALI

Tavola 1	- Popolazione residente, stranieri residenti, in famiglia e in convivenza, numero di comuni, di famiglie e di convivenze per classe di ampiezza demografica dei comuni	“	3
Tavola 2	- Popolazione residente per stato civile, sesso e singolo anno di età	“	4
Tavola 3	- Popolazione residente per stato civile, sesso, anno di nascita ed età	“	10
Tavola 4	- Popolazione residente in età di 6 anni e più per grado di istruzione, sesso e classe di età	“	25
Tavola 5	- Popolazione residente in età di 6 anni e più per classe di età, sesso e titolo di studio	“	26
Tavola 6	- Popolazione residente appartenente alle forze di lavoro per condizione professionale, sesso e classe di età	“	38
Tavola 7	- Popolazione residente appartenente alle forze di lavoro per condizione professionale, sesso e grado di istruzione	“	39
Tavola 8	- Popolazione residente appartenente alle forze di lavoro per condizione professionale, sesso e stato civile	“	40
Tavola 9	- Popolazione residente di 15 anni e più per condizione professionale o non professionale, sesso e singolo anno di età	“	41
Tavola 10	- Popolazione residente di 15 anni e più per frequenza a corsi di formazione, sesso e condizione professionale o non professionale.	“	47
Tavola 11	- Occupati per posizione nella professione, sesso e classe di età	“	48
Tavola 12	- Occupati per posizione nella professione, sesso e settore di attività economica.	“	49
Tavola 13	- Occupati per classe di età, sesso e attività lavorativa svolta	“	52
Tavola 14	- Occupati per classe di età, sesso, sezione di attività economica e posizione nella professione	“	55

Tavola 15	- Occupati per grado di istruzione, sesso, attività economica e posizione nella professione.....	Pag.	61
Tavola 16	- Occupati per posizione nella professione, sesso e numero di ore lavorate.....	“	63
Tavola 17	- Occupati per tipologia di attività lavorativa, sesso e classe di età.....	“	64
Tavola 18	- Occupati per stato civile, sesso e attività lavorativa svolta	“	65
Tavola 19	- Occupati per stato civile, sesso, sezione di attività economica e posizione nella professione.....	“	68
Tavola 20	- Occupati per sezione di attività economica, sesso e singolo anno di età.....	“	74
Tavola 21	- Occupati per attività economica, sesso, posizione nella professione e singolo anno di età	“	86
Tavola 22	- Occupati per grado di istruzione, sesso e attività lavorativa svolta.....	“	98
Tavola 23	- Occupati per tipologia di attività lavorativa, sesso e grado di istruzione	“	101
Tavola 24	- Occupati per tipologia di attività lavorativa, sesso e attività lavorativa svolta	“	102
Tavola 25	- Occupati per numero di ore lavorate, sesso e attività lavorativa svolta.....	“	103
Tavola 26	- Occupati per numero di ore lavorate, sesso e classe di età.....	“	106
Tavola 27	- Occupati dipendenti per rapporto di lavoro, sesso e grado di istruzione.....	“	107
Tavola 28	- Occupati dipendenti per rapporto di lavoro, sesso e classe di età	“	108
Tavola 29	- Popolazione residente non appartenente alle forze di lavoro per condizione non professionale, sesso e classe di età	“	109
Tavola 30	- Popolazione residente non appartenente alle forze di lavoro per condizione non professionale, sesso e stato civile	“	110
Tavola 31	- Popolazione residente non appartenente alle forze di lavoro per condizione non professionale, sesso e grado di istruzione.....	“	111
Tavola 32	- Popolazione residente in cerca di prima occupazione per classe di età, sesso e titolo di studio.....	“	112
Tavola 33	- Popolazione residente che si è recata il mercoledì precedente la data del censimento al luogo abituale di studio per mezzo utilizzato, luogo di destinazione e tempo impiegato	“	118
Tavola 34	- Occupati che si sono recati il mercoledì precedente la data del censimento al luogo abituale di lavoro per mezzo utilizzato, attività economica, luogo di destinazione e tempo impiegato	“	119
Tavola 35	- Popolazione residente che si è recata il mercoledì precedente la data del censimento al luogo abituale di studio o di lavoro per tempo impiegato, sesso e classe di età.....	“	123
Tavola 36	- Popolazione residente che si è recata il mercoledì precedente la data del censimento al luogo abituale di studio o di lavoro per mezzo utilizzato, sesso e classe di età.....	“	124
Tavola 37	- Popolazione residente per utilizzo di uno o più alloggi o convivenze diversi da quello di dimora abituale, durata dell'utilizzo, sesso e classe di età	“	125
Tavola 38	- Popolazione residente che ha vissuto per più di 90 giorni in uno o più alloggi o convivenze diversi da quello di dimora abituale per motivo principale dell'utilizzo, sesso, durata dell'utilizzo e classe di età.....	“	126
Tavola 39	- Persone residenti che hanno vissuto in un alloggio/convivenza diverso da quello di dimora abituale per più di 90 giorni per stato civile, sesso e classe di età	“	129
Tavola 40	- Famiglie per numero di componenti e tipologia della famiglia.....	“	130
Tavola 41	- Famiglie per numero di componenti e situazione abitativa della famiglia.....	“	131
Tavola 42	- Famiglie per numero di componenti, sesso, stato civile e classe di età della persona di riferimento della famiglia.....	“	132
Tavola 43	- Famiglie unipersonali non in coabitazione in abitazione per numero di stanze e classe di età.....	“	138
Tavola 44	- Famiglie unipersonali non in coabitazione per specie di alloggio, titolo di godimento e classe di età.....	“	139

Tavola 45	- Nuclei familiari per numero di figli, tipologia di nucleo ed età dei figli.....	Pag.	140
Tavola 46	- Nuclei familiari costituiti da un solo genitore di 15 anni e più per classe di età, sesso e condizione professionale o non professionale del genitore.....	“	141
Tavola 47	- Nuclei familiari costituiti da un solo genitore e figli per numero di figli, presenza di figli minorenni e di altre persone residenti, per sesso e classe di età del genitore.....	“	142
Tavola 48	- Coppie per classe di età dei partner, presenza e numero di figli	“	143
Tavola 49	- Coppie per condizione di lui, condizione di lei, numero di figli e stato coniugale della coppia.....	“	145
Tavola 50	- Coppie per stato coniugale, presenza e numero di figli.....	“	148
Tavola 51	- Coppie per stato civile dei partner e presenza di figli	“	149
Tavola 52	- Popolazione residente in convivenza per tipologia della convivenza, sesso e classe di età.....	“	150
Tavola 53	- Popolazione residente in convivenza per tipologia della convivenza, sesso e motivo principale di permanenza in convivenza	“	151
Tavola 54	- Popolazione residente in convivenza per stato civile, sesso e tipologia della convivenza.....	“	154
Tavola 55	- Componenti presenti in convivenza per tipologia della convivenza, sesso e motivo principale della permanenza/presenza in convivenza	“	155
Tavola 56	- Componenti presenti in convivenza per classe di età, sesso e tipologia di convivenza.....	“	158
Tavola 57	- Componenti presenti in convivenza per numero di componenti presenti nella convivenza, sesso e tipologia di convivenza	“	159
Tavola 58	- Componenti presenti in convivenza per stato civile, sesso e tipologia di convivenza.....	“	160
Tavola 59	- Convivenze per numero di componenti presenti in convivenza, sesso e tipologia della convivenza	“	161
Tavola 60	- Popolazione straniera residente per classe di età, sesso e area geografica di cittadinanza.....	“	162
Tavola 61	- Popolazione straniera residente per stato civile, sesso e area geografica di cittadinanza.....	“	165
Tavola 62	- Popolazione straniera residente in età di 6 anni e più per grado di istruzione, sesso e classe di età.....	“	166
Tavola 63	- Popolazione straniera residente in età di 6 anni e più per grado di istruzione, sesso e area geografica di cittadinanza	“	167
Tavola 64	- Popolazione straniera residente occupata per classe di età, sesso e area geografica di cittadinanza.....	“	168
Tavola 65	- Popolazione straniera residente all'estero per motivo principale della presenza in Italia, sesso e area geografica di cittadinanza.....	“	169
Tavola 66	- Popolazione straniera residente all'estero per stato civile, sesso e area geografica di cittadinanza.....	“	170
Tavola 67	- Popolazione straniera residente all'estero occupata per area geografica di cittadinanza e attività economica.....	“	171
Tavola 68	- Popolazione straniera residente all'estero occupata per area geografica di cittadinanza e classe di età.....	“	172
Tavola 69	- Popolazione straniera residente all'estero occupata per classe di età, sesso e attività economica.....	“	173
Tavola 70	- Popolazione straniera residente all'estero di 15 anni e più per condizione professionale o non professionale, sesso e area geografica di cittadinanza.....	“	174
Tavola 71	- Popolazione straniera residente all'estero di 15 anni e più per condizione professionale o non professionale, sesso e classe di età	“	175

Tavola 72	- Popolazione straniera residente nata all'estero per motivo principale del trasferimento in Italia, sesso e area geografica di cittadinanza.....	Pag.	176
Tavola 73	- Popolazione straniera residente nata all'estero per anno di trasferimento in Italia, sesso e area geografica di cittadinanza	“	177
Tavola 74	- Famiglie con almeno uno straniero residente per numero di componenti della famiglia e numero di stranieri.....	“	178
Tavola 75	- Nuclei familiari con almeno uno straniero per area geografica di cittadinanza dei componenti	“	179
Tavola 76	- Edifici e complessi di edifici utilizzati e non utilizzati per tipologia	“	180
Tavola 77	- Edifici ad uso abitativo per stato di conservazione, tipo di materiale usato per la struttura portante ed epoca di costruzione	“	181
Tavola 78	- Edifici ad uso abitativo per numero di scale e numero di interni	“	182
Tavola 79	- Abitazioni per tipologia di edificio e stato di occupazione; altri tipi di alloggio, convivenze e popolazione residente per tipologia di edificio.....	“	183
Tavola 80	- Abitazioni in totale ed occupate da persone residenti in edifici ad uso abitativo per epoca di costruzione e numero di abitazioni dell'edificio	“	184
Tavola 81	- Abitazioni occupate da persone residenti per numero di occupanti, stanze, famiglie e componenti per titolo di godimento e numero di stanze	“	185
Tavola 82	- Abitazioni occupate da persone residenti per epoca di costruzione dell'edificio, titolo di godimento e figura giuridica del proprietario	“	186
Tavola 83	- Abitazioni occupate da persone residenti per numero di stanze, classe di superficie ed epoca di costruzione dell'edificio	“	187
Tavola 84	- Abitazioni occupate da persone residenti per classe di superficie, disponibilità e numero di cucine, numero di impianti doccia e vasche da bagno, numero di gabinetti e numero di livelli.....	“	188
Tavola 85	- Abitazioni occupate da persone residenti per titolo di godimento, servizi presenti nell'abitazione e tipologia di posto auto	“	189
Tavola 86	- Abitazioni occupate da persone residenti con impianto di riscaldamento per tipo di combustibile o energia che alimenta l'impianto di riscaldamento e disponibilità di acqua calda	“	190
Tavola 87	- Abitazioni occupate da persone residenti con impianto di riscaldamento per tipologia di impianto di riscaldamento e tipo di combustibile o energia che alimenta l'impianto di riscaldamento	“	191
Tavola 88	- Abitazioni occupate da persone residenti per numero di stanze e figura giuridica del proprietario	“	192
Tavola 89	- Stanze in abitazioni occupate da persone residenti per numero di stanze e tipo di servizi dell'abitazione.....	“	193
Tavola 90	- Popolazione residente in famiglia in abitazione per numero di componenti della famiglia e tipo di servizi dell'abitazione	“	194

Presentazione

Nella presente pubblicazione sono riportati i dati definitivi del 14° Censimento generale della popolazione e delle abitazioni, relativi alle caratteristiche sociodemografiche della popolazione residente e alle caratteristiche strutturali di abitazioni ed edifici.

Nell'introduzione, dopo alcuni cenni storici, sono richiamati gli aspetti giuridici, organizzativi e metodologici del 14° Censimento generale della popolazione e delle abitazioni, al fine di presentare, seppure a grandi linee, il disegno progettuale sotteso dalla rilevazione censuaria. È, quindi, presente una selezione di grafici e di cartogrammi, che forniscono una rappresentazione sintetica dei principali caratteri della popolazione e delle maggiori tendenze registrate sul territorio regionale nel decennio intercensuario (1991-2001).

Nelle pagine seguenti sono riportate le tavole dei dati a livello regionale. L'obiettivo è quello di tracciare un profilo dettagliato della società, analizzandola da una pluralità di prospettive e secondo le diverse categorie che la compongono: popolazione residente in famiglia; popolazione straniera residente; popolazione residente in convivenza e componenti presenti in convivenza; popolazione appartenente e non appartenente alle forze di lavoro, occupati; famiglie, nuclei e coppie; popolazione che si sposta per motivi di studio o di lavoro; presenza e dimora abituale.

Tali aggregati sono stati analizzati secondo le principali variabili demografiche (sesso, età, anno di nascita, stato civile e cittadinanza) e socioeconomiche (grado di istruzione, condizione professionale, attività economica, posizione nella professione e attività lavorativa svolta). Sono stati presi in esame anche gli spostamenti che la popolazione residente della regione effettua quotidianamente per raggiungere il luogo di studio o lavoro, per luogo di destinazione e tempo impiegato.

Infine, oggetto di attenzione sono state anche le caratteristiche strutturali delle abitazioni e, per la prima volta, sono state raccolte ed elaborate informazioni sugli edifici.

I dati pubblicati in questo volume, oltre ad essere riportati nel cd-rom allegato alla pubblicazione, sono disponibili anche in un *data warehouse*, al quale è possibile accedere attraverso il sito internet dell'Istituto: www.istat.it.

Introduzione

1 – Cenni storici

I censimenti costituiscono da sempre un momento conoscitivo di fondamentale importanza per la collettività; un bene pubblico utile a tutti per valutare, programmare, decidere. I dati raccolti attraverso i censimenti garantiscono un elevato dettaglio territoriale e vengono utilizzati da ogni livello di governo, nazionale e locale, dalle imprese e dalle associazioni di categoria, per programmare in modo ragionato, per pianificare attività e progetti, per offrire servizi di cui beneficiano i cittadini e per monitorare politiche e interventi sul territorio.

I censimenti della popolazione e delle abitazioni vengono condotti periodicamente in quasi tutti i paesi del mondo, con l'obiettivo di contare la popolazione e di raccogliere informazioni sulle caratteristiche demografiche, sociali ed economiche di ogni paese.

In Italia, i censimenti della popolazione e delle abitazioni vengono effettuati ogni dieci anni. Il primo censimento fu effettuato nel 1861; il secondo a dieci anni di distanza, nel 1871, in attuazione di una legge che stabiliva l'esecuzione del censimento con cadenza decennale. I censimenti successivi seguirono a intervalli regolari negli anni terminanti con 1 sino al 1931, a eccezione del 1891, anno in cui non fu eseguito per difficoltà di carattere finanziario.

Innovazioni furono poi introdotte dai decreti riguardanti i censimenti del 1931 e del 1936. L'Istat, infatti, pochi anni dopo la sua istituzione, si fece promotore di una riforma intesa a stabilire una prefissata periodicità e successione nel tempo dei vari censimenti demografici. L'art. 1 del r.d. 6 novembre 1930, n. 1503, stabilì che i censimenti generali della popolazione dovessero effettuarsi ogni 5 anni. La periodicità quinquennale fu ribadita dalla legge 4 luglio 1941, n. 766, la quale precisava che "la data del censimento generale della popolazione successivo alla emanazione della presente legge sarà stabilita con apposito provvedimento". Si è così verificato che con le ultime rilevazioni censuarie fosse ripristinata la cadenza decennale tanto che la norma del 1941, concernente la periodicità quinquennale, può ritenersi in un certo senso implicitamente abrogata.

Per quanto riguarda le abitazioni, il primo censimento, abbinato a quello della popolazione, ha avuto luogo nel 1951. Precedentemente, in occasione delle tornate censuarie, erano stati rilevati soltanto alcuni caratteri riguardanti le abitazioni.

2 – Quadro giuridico

Il 14° Censimento generale della popolazione e delle abitazioni del nostro Paese è stato effettuato con riferimento alla data del 21 ottobre 2001.

Si è così data attuazione all'art. 37 della legge n. 144 del 17 maggio 1999, che disciplinava a livello generale l'esecuzione dei censimenti generali della popolazione, delle abitazioni, dell'industria e dei servizi del 2001, rinviando la fissazione delle regole per il loro svolgimento a un regolamento di esecuzione dei censimenti generali, emanato poi successivamente con d.p.r. del 22 maggio 2001, n. 276, e pubblicato nella G.U. n. 159 dell'11 luglio 2001. Con il successivo d.p.c.m. sono stati stabiliti i criteri di ripartizione e le modalità di erogazione del contributo forfetario spettante ai Comuni e alle camere di commercio.

Nel dettaglio, le operazioni tecniche sono state di volta in volta disciplinate da apposite circolari, contenenti le istruzioni impartite dall'Istat agli organi del Sistema statistico nazionale che hanno collaborato allo svolgimento delle attività censuarie.

Il Censimento generale della popolazione e delle abitazioni, così come quello dell'industria e dei servizi, è inserito tra le statistiche di interesse nazionale e incluso nel Programma statistico nazionale e nell'elenco delle rilevazioni soggette all'obbligo di risposta.

3 – Progettazione, obiettivi e innovazioni dei censimenti 2001

Il censimento, in quanto rilevazione esaustiva e universale, ha lo scopo di accertare, relativamente ad un dato momento, la consistenza numerica (popolazione legale) e le principali caratteristiche strutturali di una popolazione.

Oltre a tali aspetti, il censimento svolge una rilevante funzione anche dal punto di vista della conoscenza storica di un paese. Le informazioni raccolte, infatti, danno conto della situazione attuale ma possono anche essere lette, interpretate ed arricchite in una prospettiva di mutamento sociale, se confrontate con i risultati dei censimenti passati con i quali è garantita, per gli aspetti essenziali, la confrontabilità. In sede di progettazione del censimento, pertanto, l'analisi delle esperienze sviluppate in occasione delle precedenti tornate censuarie hanno garantito un prezioso quadro di riferimento per la definizione delle unità di rilevazione e di analisi, delle modalità organizzative, delle procedure di raccolta, di elaborazione e diffusione dell'informazione censuaria.

Allo stesso tempo, la pianificazione della rilevazione censuaria ha tenuto in debito conto l'analisi delle esperienze internazionali e delle indicazioni presenti nelle *Recommendations for the 2000 censuses of population and housing in the Ece region*, ovverosia delle direttive emanate dalle Nazioni unite e dall'Eurostat al fine di armonizzare i contenuti informativi tra i vari paesi membri e assicurare la comparabilità dei dati.

L'adeguamento dei contenuti informativi dei quesiti censuari al mutato contesto socioeconomico del Paese è stato un altro fondamentale obiettivo perseguito in sede di progettazione. A questo scopo sono stati recepiti i fabbisogni informativi dei soggetti istituzionali, sociali ed economici, e del mondo scientifico, i quali hanno richiesto l'inserimento nei questionari di rilevazione di nuovi quesiti, o la modifica dei precedenti. Tutto questo avendo cura di non rendere il questionario troppo oneroso per il cittadino rispondente. Tale lavoro di progettazione si è avvalso, nelle sue varie fasi, del supporto scientifico di un'apposita Commissione di studio, istituita presso l'Istituto nazionale di statistica, della quale hanno fatto parte docenti universitari e rappresentanti di amministrazioni pubbliche e di vari enti interessati all'utilizzo dei dati censuari, allo scopo di formulare proposte in merito agli aspetti tecnici e metodologici del 14° Censimento generale della popolazione e delle abitazioni, con particolare attenzione all'analisi e alla definizione dei contenuti informativi dei questionari, nonché al piano di diffusione dei risultati.

Le definizioni delle unità di rilevazione e i modelli di rilevazione sono stati messi a punto sulla base di due indagini pilota, la prima svoltasi il 25 ottobre 1998 e la seconda il 2 aprile 2000, entrambe su un campione ragionato di sei comuni aventi caratteristiche demografiche ed organizzative adeguate a dar conto della diversità dei contesti, organizzativi, sociali e culturali, esistenti nel Paese.

Rispetto ai contenuti informativi, le principali innovazioni introdotte con i censimenti del 2001 hanno riguardato una specifica rilevazione relativa agli edifici, che ha completato, arricchendolo, il Censimento delle abitazioni e le informazioni raccolte sugli stranieri residenti nel nostro Paese, che consentono di approfondire la conoscenza delle loro caratteristiche individuali e, in particolare, delle strutture familiari.

Riguardo alle innovazioni di processo, con l'occasione dei censimenti del 2001 sono state introdotte alcune importanti novità, che hanno consentito di aumentare l'utilizzabilità e la qualità delle informazioni raccolte. Tra queste, le più significative sono state l'utilizzazione di basi territoriali uniche per tutti i censimenti, l'impiego della lettura ottica e della codifica automatica, nella fase di acquisizione dei dati, le innovazioni relative al processo di produzione e validazione dei dati e la diffusione telematica delle informazioni.

4 – Unità di rilevazione

Con il 14° Censimento generale della popolazione sono state rilevate le “persone residenti” (cittadini italiani e stranieri) sul territorio nazionale e le “persone temporaneamente o occasionalmente presenti” (cittadini italiani e stranieri) sul territorio nazionale.

Le unità di rilevazione per il Censimento della popolazione sono:

- le famiglie (e i singoli componenti della stessa), ovvero le persone che hanno dimora abituale nell'alloggio;
- le convivenze (e le singole persone che hanno dimora abituale nella convivenza);
- le persone che non hanno dimora abituale nell'alloggio e nella convivenza, ma che vivono temporaneamente (anche se assenti alla data del Censimento), o che sono occasionalmente presenti alla data del Censimento, nell'alloggio o nella convivenza;
- le persone senza fissa dimora, le persone senza tetto e le persone senza abitazione.

Le unità di rilevazione per il Censimento delle abitazioni sono:

- le abitazioni;
- gli altri tipi di alloggio;
- gli edifici.

5 – Rete di rilevazione e organizzazione sul territorio

Nei censimenti generali del 2001 l'organizzazione della rete censuaria si è articolata su quattro livelli territoriali: il livello centrale, costituito dall'Istat, dal Ministero dell'interno e dall'Unioncamere; il livello regionale, costituito dagli Uffici regionali dell'Istat; il livello provinciale, costituito dagli Uffici di statistica delle Cciaa, che hanno svolto le funzioni di Uffici di censimento provinciali (Ucp), e dai Comitati di censimento provinciali costituiti presso gli Uffici territoriali di governo ed infine il livello comunale, costituito dagli Uffici di censimento comunali (Ucc).

L'Istat, avvalendosi anche dei propri Uffici regionali, ha svolto nei confronti di tutti gli organi di censimento una funzione di coordinamento di tipo tecnico.

L'attività di coordinamento è stata esercitata dall'Istat in primo luogo attraverso l'emanazione di istruzioni, comunicate agli altri organi di censimento sotto forma di circolari, nonché attraverso l'attività di vigilanza su tutte le operazioni di rilevazione effettuata mediante interventi dei propri funzionari in modo da assicurare il tempestivo e regolare svolgimento dei censimenti.

L'Istat è titolare dei censimenti ai sensi della legge 675/96 e successive modifiche e integrazioni sulla tutela delle persone e di altri soggetti rispetto al trattamento dei dati personali; in tale qualificazione, esso è tenuto ad assicurare la tutela della riservatezza delle informazioni personali acquisite presso le unità rilevate, sia sotto il profilo del trattamento dei dati stessi, sia dal punto di vista della sicurezza delle medesime informazioni.

Gli Uffici regionali hanno provveduto a sovrintendere e coordinare, in qualità di articolazioni territoriali dell'Istat, tutte le attività svolte dagli organi censuari a livello locale. I responsabili degli Uffici regionali, in particolare, avevano la funzione di coordinamento e monitoraggio delle attività per i grandi comuni. Gli Uffici regionali hanno inoltre effettuato il monitoraggio delle attività e la certificazione del corretto andamento delle operazioni censuarie nelle regioni di competenza.

Rappresentanti degli Uffici regionali Istat hanno fatto parte dei Comitati di censimento provinciali. In ogni Ufficio regionale hanno operato i referenti provinciali di censimento, ognuno dei quali aveva il compito di coordinamento, supervisione e monitoraggio delle attività, di assistenza tecnica agli organi di censimento e di diffusione delle norme di esecuzione nella provincia di competenza. I referenti provinciali, inoltre, hanno svolto attività di formazione dei dirigenti degli Uffici di censimento provinciali e dei coordinatori provinciali e coordinato e partecipato alle riunioni di istruzione dei responsabili degli Uffici di censimento comunali. I referenti provinciali hanno gestito il numero verde per i rispondenti istituzionali e, ove necessario, hanno effettuato interventi istituzionali presso i comuni.

L'Istat, per lo svolgimento delle operazioni censuarie, si è avvalso della collaborazione degli uffici di statistica del Sistema statistico nazionale (Sistan). Fra questi, a livello centrale, hanno operato gli uffici di statistica del Ministero dell'interno e dell'Unioncamere, che hanno svolto attività di supporto connesse alle rilevazioni censuarie.

L'ufficio di statistica dell'Unioncamere, svolgendo in via istituzionale funzioni di collegamento delle attività di competenza delle Cciaa, ha collaborato direttamente con l'Istat nelle attività di monitoraggio tecnico delle operazioni di censimento.

L'ufficio di statistica del Ministero dell'interno, invece, secondo la direttiva n. 5 del 15 ottobre 1991, accanto alle funzioni ad esso attribuite dall'art. 6 del d.lgs. n. 322/89, ha provveduto ad assicurare il coordinamento delle attività svolte dagli uffici di statistica degli Uffici territoriali del governo e dai rispettivi gruppi di lavoro, ai quali sono state attribuite le funzioni di Comitati di censimento provinciali.

I Comitati di censimento provinciali hanno avuto il compito di raccogliere le segnalazioni, da parte delle Cciaa, degli Ucc e degli Uffici regionali dell'Istat, delle disfunzioni e delle irregolarità relative alle operazioni censuarie e di segnalarli al prefetto e al sindaco.

A livello provinciale le funzioni di Ufficio di censimento provinciale sono state attribuite agli uffici di statistica delle Cciaa.

Gli Uffici di censimento provinciali hanno svolto compiti tecnico-operativi in ambito provinciale in relazione a tutte le fasi dell'operazione censuaria. In particolare, gli Ucp hanno svolto attività di assistenza tecnica, monitoraggio, coordinamento e verifica dell'andamento delle operazioni censuarie svolte dagli Uffici di censimento comunali (Ucc) nel territorio di propria competenza, controllando anche la regolarità del monitoraggio delle operazioni censuarie nella provincia ed hanno collaborato con l'Istat anche nelle attività finalizzate alla costituzione ed alla formazione della rete di rilevazione.

Il responsabile dell'Ufficio di statistica camerale ha assunto le funzioni di responsabile dell'Ufficio di censimento provinciale.

Per lo svolgimento delle funzioni sopradescritte gli Uffici di censimento provinciali si sono avvalsi dei coordinatori provinciali (Cop), scelti fra il personale dipendente degli Uffici di censimento provinciali stessi e delle Cciaa oppure, ove questo non fosse stato sufficiente o disponibile, all'esterno.

A livello comunale le funzioni di Ufficio di censimento comunale sono state attribuite agli uffici di statistica dei comuni. Al responsabile dell'Ufficio di statistica sono state attribuite le funzioni di responsabile dell'Ufficio di censimento. I comuni che non avevano costituito l'Ufficio di statistica dovevano provvedere a costituire un Ufficio di censimento *pro tempore*; in questo caso le funzioni di responsabile sono state attribuite ad un dipendente con adeguata professionalità.

I principali compiti degli Uffici di censimento comunali sono stati l'organizzazione ed il coordinamento di tutte le fasi censuarie sul territorio di loro competenza. In particolare, essi hanno provveduto alla distribuzione, alla raccolta, alla revisione e al controllo quantitativo e qualitativo dei questionari di rilevazione.

Gli Uffici di censimento comunali hanno organizzato la rilevazione sul territorio, hanno controllato l'attività dei rilevatori, prestando loro assistenza, e hanno redatto i prospetti riepilogativi delle operazioni effettuate (modelli ausiliari); hanno inoltre raccolto e trasmesso al sistema di monitoraggio i dati relativi all'andamento della rilevazione.

Per lo svolgimento delle operazioni di censimento, gli Uffici di censimento comunali si sono avvalsi dei rilevatori (nella misura di uno ogni 400 unità di rilevazione circa) e, nei comuni che al 31 dicembre 2000 avevano una popolazione residente superiore ai 10 mila abitanti, anche dei coordinatori comunali (nella misura di uno ogni 4 mila unità di rilevazione circa). L'incarico di rilevatore e di coordinatore è stato affidato a personale dipendente oppure, ove questo non fosse sufficiente o disponibile, a personale non dipendente, secondo quanto previsto dal regolamento di attuazione dei censimenti.

6 – Sistema di monitoraggio

Tutte le fasi censuarie sono state seguite tramite un sistema di monitoraggio *on-line*. Lo scopo di questo sistema è stato quello di controllare l'andamento della rilevazione censuaria per verificare la corretta esecuzione delle operazioni previste entro i tempi pianificati e risolvere tempestivamente le criticità che di volta in volta potevano emergere nei rapporti con la rete di rilevazione censuaria.

Il sistema, in particolare, ha tenuto sotto controllo lo svolgimento dei principali compiti eseguiti dagli organi territoriali, a partire dalle operazioni preliminari alla rilevazione censuaria fino al termine della fase di raccolta, revisione, trasmissione ed acquisizione dei modelli. Gli Uffici di censimento comunali e provinciali hanno predisposto, per i rispettivi ambiti territoriali di competenza e per ogni fase censuaria, rapporti periodici sull'andamento delle proprie attività.

7 – Revisione dei registri anagrafici

In occasione del Censimento generale della popolazione i comuni devono provvedere alla revisione dei registri anagrafici, per accertare la corrispondenza qualitativa e quantitativa di questi con le risultanze censuarie. Tale operazione costituisce uno degli obiettivi del censimento (cfr. art. 13 del d.p.r. n. 276 del 22 maggio 2001) ed è prevista dall'art. 46 del Regolamento anagrafico (d.p.r. 223/1989).

Il confronto, che deve avvenire contestualmente alla rilevazione censuaria, comporta la verifica che le persone censite come abitualmente dimoranti e i residenti iscritti in anagrafe, registrati sulle schede di famiglia o di convivenza, coincidano tra loro, sia in termini di numerosità che di caratteristiche strutturali.

8 – Revisione dei dati

Gli Uffici di censimento comunale, dopo aver completato la raccolta dei modelli di rilevazione presso tutte le unità di rilevazione, hanno provveduto ad eseguire la revisione quantitativa e qualitativa dei questionari: la prima, allo scopo di accertare che nessuna unità demografica fosse sfuggita al censimento o fosse stata censita due volte, la seconda allo scopo di verificare che i dati rilevati rispecchiassero la vera situazione delle unità demografiche in ordine ai vari aspetti presi in considerazione.

I fogli di famiglia ed i questionari di edificio, confezionati in pacchi, sono stati quindi raccolti presso tutti i comuni italiani da una ditta incaricata del servizio e sono stati concentrati presso centri di raccolta regionali. I pacchi sono stati successivamente trasferiti presso i due centri di produzione dove ha avuto luogo l'immagazzinamento e il trattamento dei questionari.

9 – Acquisizione dei dati e controllo dell'acquisizione

Per rendere più rapida la fase di acquisizione dei dati nel passaggio da modello cartaceo a supporto informatico e allo scopo di aumentare e standardizzare i livelli qualitativi di tale fase è stata adottata per i modelli di famiglia (CP.1) e per quelli di edificio (CP.ED) la tecnologia della lettura ottica. I modelli di convivenza (CP.2) sono stati acquisiti tramite la tradizionale registrazione *in service*.

L'innovazione della lettura ottica ha comportato la definizione di un capitolato di gara molto articolato, per l'individuazione del fornitore a cui sono stati richiesti i servizi di: progettazione grafica, stampa, spedizione e ritiro dei modelli, acquisizione tramite lettura ottica dei dati censuari, codifica di alcune variabili alfabetiche, fornitura di un "Sistema ottico di consultazione delle immagini" acquisite da installare presso la sede dell'Istituto per consentire i controlli di qualità e le future elaborazioni.

Data la complessità e l'onere economico connesso all'esecuzione dei suddetti servizi è stata definita una procedura di monitoraggio per la verifica delle attività del fornitore. La società di monitoraggio incaricata del servizio, oltre ad effettuare ispezioni presso i centri di produzione, verifiche sull'andamento del progetto e valutazioni sulla qualità del processo, ha provveduto ad eseguire alcuni controlli sul prodotto, cioè sui dati e sulle immagini, secondo i parametri contrattuali prefissati.

Per gestire e coordinare le operazioni di ricezione, di controllo e di accettazione dei dati e delle immagini è stato istituito presso l'Istat un apposito "Ufficio ricezione", che ha operato in stretta collaborazione con la società esterna di monitoraggio.

Le consegne dei cd (per i dati) e dei dvd (per le immagini) effettuate dal fornitore sono state suddivise in 159 blocchi provinciali di numerosità omogenea e ciascun blocco sottoposto a verifiche quantitative e qualitative (anche tramite campione di controllo). In caso di inadeguatezza i blocchi sono stati rifiutati per un rifacimento delle lavorazioni fino ad ottenere i livelli di qualità contrattuali.

La codifica, automatica e tramite videocorrezione delle variabili alfabetiche (denominazione di comune italiano, di stato estero, di titolo di studio), affidata al fornitore della lettura ottica ha sollevato gli Uffici di censimento comunali da questa operazione delicata ed onerosa, ha permesso di ridurre i tempi di permanenza dei modelli presso i comuni e ha garantito omogeneità e qualità della codifica stessa. I livelli di assegnazione e di accuratezza della codifica sono stati anch'essi controllati dalla società esterna di monitoraggio.

Per quanto riguarda i codici non assegnati dal fornitore, è stata eseguita presso l'Istat una procedura di codifica con un primo passaggio automatico tramite software e con un secondo passaggio tramite operatore esperto assistito da personal computer, in modo da completare il processo di acquisizione.

Sia i modelli CP.2, relativi alle persone in convivenza, che i modelli ausiliari CP.10 in formato cartaceo, contenenti i totali di popolazione per sezione di censimento, sono stati sottoposti a registrazione tradizionale *in service*.

I modelli destinati alla registrazione tradizionale sono stati consegnati direttamente all'Istituto dove, nell'ambito delle attività dell'"Ufficio ricezione", sono stati conteggiati e revisionati prima dell'invio in registrazione. Gli esiti della registrazione sono stati verificati tanto quantitativamente che qualitativamente tramite campione di controllo.

10 – Il sistema di codifica realizzato in Istat

Per la prima volta, in occasione del Censimento 2001, sia per le operazioni di codifica relative ai modelli acquisiti tramite la tradizionale registrazione *in service* (CP.2 e CP.1 integrativi), sia per l'assegnazione dei codici non attribuiti dal fornitore (modelli CP.1 acquisiti tramite lettura ottica), è stato realizzato presso l'Istat un sistema informatizzato per la codifica automatica e del tipo *computer assisted* delle stringhe alfabetiche (denominazione di comune italiano, di stato estero, di titolo di studio e, solo per i CP.2, di professione e attività economica).

Il sistema, che si basa sul software di codifica automatica Actr (*Automated Coding by Text Recognition*) sviluppato da *Statistics Canada*, consente, nell'ambito della fase *batch*, di risolvere un numero elevato di casi in tempi brevissimi (Actr analizza ogni singolo testo in 15 msec) e, per quella tramite operatore, di assicurare un'attribuzione rapida e con un alto standard di qualità dei codici non selezionati in automatico.

11 – Il sistema per il controllo, la correzione e la validazione dei dati

L'insieme delle operazioni di controllo e di correzione, nonché quelle relative alla validazione sia dei microdati sia degli aggregati di diffusione, sono state gestite all'interno del più ampio "Sistema di produzione, validazione e diffusione dei dati censuari". L'integrazione tra tali operazioni all'interno di un unico sistema ha permesso, rispetto al passato, la possibilità di continui *feed-back* tra le attività e una estrema facilità nel passaggio (anche di tipo "ritorno all'indietro" e riesecuzione) tra correzione, controllo e validazione tavole, con un incremento della qualità dei dati prodotti.

Le componenti di tale sistema che sono inerenti alle attività di controllo e correzione sono:

- un sistema informatico per la correzione, il cui obiettivo è il ripristino della correttezza nei dati. Le procedure che lo caratterizzano sono di:
 - . controllo sui dati per l'individuazione degli errori;
 - . modifica (imputazione) sui dati errati e/o mancanti.

Tale sistema, a sua volta articolato in più sottosistemi corrispondenti alle varie fasi/gruppi di variabili di lavorazione, utilizza software che implementano differenti metodologie e lavora su dati organizzati in un *database* relazionale, la cui rappresentazione concettuale riproduce entità e relazioni della rilevazione censuaria (modelli di rilevazione, alloggi, edifici, famiglie, persone residenti, eccetera) e del territorio (dalle ripartizioni geografiche fino alle sezioni di censimento).

- una organizzazione incaricata dei controlli e della validazione, con differenti livelli di responsabilità (responsabili delle procedure di correzione, revisori, supervisori, responsabili di diffusione).
- un sistema informatico di supporto alla validazione e di produzione degli aggregati per la diffusione, che
 - . produce i macrodati necessari ai controlli e alla diffusione (web e cartacea),
 - . cura la reportistica per i controlli e la validazione delle correzioni e permette la validazione dei macrodati,
 - . fornisce supporto per eventuali approfondimenti sui microdati,
 - . gestisce l'archivio dei macrodati validati/diffusi, anche al fine di ulteriori rilasci o integrazione con altri sistemi.

Tale sistema è organizzato in un *data warehouse*, in cui è prevista l'alimentazione e l'aggiornamento dei dati provenienti dal sistema di correzione alla fine di ogni fase di lavorazione, l'importazione dei dati di altre fonti, la riconciliazione tra dati relativi a fonti/fasi diverse per assicurarne la coerenza/comparabilità ed infine l'aggregazione in funzione dei controlli e/o della diffusione.

- un archivio finale della qualità dei dati, in cui, dopo una attività di analisi sui dati forniti dai sistemi di correzione e di validazione, vengono memorizzati i più significativi indicatori relativi a:
 - . livelli di qualità e di errore iniziale,
 - . modifiche apportate ai dati per ripristinarne la correttezza/coerenza,
 - . informazioni sulla lavorazione,
 - . confronti con altre fonti.

L'attività di correzione e validazione che porta al rilascio dei dati è stata suddivisa in una serie di passi successivi, che sono posti in una sequenza logica e gerarchica.

In questa sequenza sono individuabili quattro tipi di attività:

- la definizione della struttura (controlli quantitativi),
- la definizione dei legami (link fra diverse unità di analisi e/o di rilevazione),
- la definizione dei valori relativi ad una unità (controlli qualitativi),
- la definizione delle basi territoriali di riferimento.

Ciascuna di queste macrofasi è stata a sua volta scomposta in sottoprocessi che trattano particolari aspetti. Così, per quanto riguarda la popolazione residente le fasi individuate sono le seguenti:

- definizione della struttura della popolazione residente,
- link persone e alloggi, persone in famiglia e convivenza,
- definizione dei valori relativi alle variabili anagrafiche (famiglie/convivenze),
- definizione dei valori relativi alle variabili relative alla cittadinanza (famiglie/convivenze),
- definizione dei valori relativi alle variabili socio-economiche (famiglie/convivenze).

Per quanto riguarda la popolazione non residente:

- definizione della struttura della popolazione non residente,
- definizione dei valori relativi alle variabili anagrafiche (famiglie/convivenze),
- definizione dei valori relativi alle variabili socio-economiche (famiglie/convivenze).

Per quanto riguarda edifici e alloggi:

- definizione della struttura degli edifici,
- link alloggi ed edifici,
- definizione dei valori relativi alle variabili di edifici ed alloggi,
- link tra edifici e basi territoriali (e delle persone in essi residenti).

Per ogni unità di analisi (o sezione di modello) è stata adottata una opportuna procedura di controllo ed una idonea metodologia di correzione. I controlli verificano la coerenza delle informazioni:

- rispetto ai percorsi del questionario;
- rispetto alle caratteristiche dell'unità di analisi in esame e alla sua relazione con altre unità (es. con gli altri componenti della famiglia);
- rispetto alle mancate risposte;
- rispetto a dati di fonte esterna (macrocontrolli).

I controlli vengono eseguiti sia tramite programmi che tramite l'interrogazione del *data warehouse*, che fornisce fra l'altro la "visualizzazione" di tavole statistiche costruite in modo da essere anticipazioni delle tavole previste per la pubblicazione.

La metodologia di correzione/imputazione per le variabili individuali è mista e prevede:

- programmi probabilistici di correzione/imputazione di errori casuali, in cui le modifiche sui dati sono a loro volta generate da meccanismi casuali e che cambiano le distribuzioni delle variabili in maniera molto leggera. Fra i programmi probabilistici si sono utilizzati sia lo standard Istat Scia sia il nuovo software Diesis;
- programmi semi-probabilistici di correzione/imputazione tali da garantire che le distribuzioni di alcune variabili (soprattutto in presenza di un numero eccessivo di mancate risposte) si avvicinino/raggiungano distribuzioni note (macrodati) ricorrendo a procedure *random* (metodi di Montecarlo parametrizzati);
- programmi deterministici mirati a sanare eventuali errori sistematici dei quali si sia riusciti a capire il meccanismo di generazione.

Le fasi di controllo e correzione sono avvenute considerando insieme di dati della stessa provincia. Per i modelli di famiglia si è effettuato un primo passaggio della "procedura famiglie" per correggere le variabili sesso, età, stato civile, data di matrimonio, stato civile prima dell'ultimo matrimonio, relazione di parentela, tenendo conto dei vincoli e legami esistenti fra le variabili dei componenti della famiglia.

Per le convivenze si è prodotta una procedura, analoga a quella adottata per le famiglie, che ha corretto le variabili sesso, età, motivo della permanenza nella convivenza e stato civile.

Per le variabili relative alla cittadinanza (separatamente per famiglie e convivenze) si è definita una procedura specifica di validazione successiva.

Nel sistema di correzione sono stati effettuati tutti i controlli necessari all'individuazione dell'errore da correggere nonché quelli necessari a verificare che le procedure abbiano effettivamente eliminato tutti gli errori. Una volta rilasciati dalle procedure di correzione, i dati sono stati sottoposti a ulteriori controlli condotti nel sistema di supporto alla validazione e di produzione dei dati aggregati, cioè nell'ambiente di validazione preliminare al passaggio in diffusione.

I principali controlli di validazione sono:

- controlli sulle modificazioni introdotte dalla correzione (confronti dati grezzi/dati corretti) attraverso report, grafici e indicatori per evidenziare eventuali distorsioni introdotte dalla correzione o anomalie non risolte;
- confronti con dati di altre fonti: ad esempio le indagini sulle anagrafi correnti condotte dall'Istat, i dati sui permessi di soggiorno, i dati del Censimento 1991;
- analisi dei macrodati, con particolare attenzione ai macrodati delle tavole di diffusione. Infatti molte anomalie nei dati possono essere colte solo attraverso analisi sui dati aggregati.

L'esito positivo di tali verifiche consente il passaggio ai successivi controlli di diffusione, cioè relativamente al dettaglio delle singole tavole: controlli di consistenza e di coerenza intra-tavola e inter-tavola.

Il sistema di supporto alla validazione ha permesso di conseguire due importanti tipi di integrazione che aumentano la qualità della produzione dei dati:

- integrazione tra i dati ai diversi stadi di correzione e i dati di altre fonti. La scelta di effettuare tutti i controlli in un unico sistema, sostenuto da un *data warehouse*, ha consentito di disporre in ogni momento e di poter analizzare non solo i dati di altre fonti, ma anche i dati corrispondenti a tutte le fasi di lavorazione, nella loro versione “prima” e “dopo” la correzione. Nel caso di individuazione dell'errore è stato pertanto possibile operare una analisi del percorso dei dati e valutare gli effetti delle correzioni apportate;
- integrazione tra la validazione delle correzioni e la validazione dei macrodati per la diffusione. Una specificità del sistema consiste nel fatto che i controlli effettuati in tale ambiente, funzionali alla produzione, anticipano la definizione delle procedure di aggregazione e tabulazione dei dati e verificano contestualmente i macrodati previsti per la diffusione.

12 – Diffusione dei risultati

La diffusione dei risultati definitivi del 14° Censimento generale della popolazione e delle abitazioni è stata pianificata tenendo conto di diverse esigenze. La prima è consistita nel dover assicurare un elevato grado di continuità con i censimenti passati, sia per quanto riguarda i formati di diffusione che per quanto riguarda i contenuti informativi. La seconda esigenza è legata alla necessità di adeguare il rilascio dei dati censuari ai moderni mezzi di diffusione delle informazioni (Internet, cd-rom, eccetera) e alle nuove richieste di informazioni che derivano dalla continua evoluzione della società e del Paese. La terza esigenza, infine, è rappresentata dalla obbligatorietà di trasmettere i dati richiesti dagli organismi internazionali (Onu ed Eurostat) nei formati e nei tempi richiesti.

Con la presente pubblicazione si è dato seguito all'attività di diffusione dei risultati censuari avviata dall'Istituto con il volume contenente i “Primi risultati”, relativi ai dati provvisori forniti dai comuni, e proseguita con la pubblicazione dei dati relativi alla “Popolazione legale”, pubblicati anche nella Gazzetta ufficiale n. 81 del 7 aprile 2003.

Al centro della strategia di diffusione dei risultati del 14° Censimento generale permangono i tradizionali fascicoli su base territoriale – nazione, regioni, province e grandi comuni – contenenti i dati definitivi di tutte le variabili considerate nel questionario. Tuttavia, mentre nei passati censimenti la diffusione di questi dati è avvenuta tramite il rilascio delle informazioni provincia per provincia, in questa tornata censuaria, in coerenza con le strategie di diffusione dei dati adottate a livello internazionale, si è scelto di diffondere i risultati definitivi “a moduli per aree tematiche” per tutti i livelli territoriali, dal livello nazionale a quello comunale, attraverso il sito internet dell'Istituto: www.istat.it

Oltre ai fascicoli su base territoriale, inoltre, è prevista la pubblicazione di volumi dedicati all'approfondimento di temi specifici e di volumi metodologici e di documentazione dell'attività censuaria.

13 – Basi territoriali

La definizione delle basi territoriali, con le quali il territorio comunale è suddiviso in sezioni di censimento e in località, è propedeutica all'avvio della rilevazione censuaria, ed è di fondamentale importanza sia per le attività di organizzazione e controllo della rilevazione stessa, nelle quali è strumento essenziale per impedire l'evenienza di omissioni e duplicazioni nella raccolta dei dati da parte dei rilevatori, che per quelle di riferimento dei dati stessi ad ambiti territoriali subcomunali chiaramente identificabili.

Al fine di assicurare uniformità ed omogeneità di applicazione, il vigente regolamento anagrafico, d.p.r. 30 maggio 1989 n. 223, prevede che le basi territoriali siano disegnate in coerenza con le norme di carattere tecnico definite dall'Istat.

Il progetto Census 2000, per l'aggiornamento delle basi territoriali dei censimenti del 2000-2001, è stato predisposto da una commissione di studio istituita presso l'Istat, alla quale hanno partecipato, tra gli altri, i rappresentanti dei Comuni (Usci, Anci), delle Province (Upi), delle Regioni e delle Province autonome (Cisis).

Le basi territoriali Census 2000 sono state correttamente inquadrare dal punto di vista geografico, e acquisite in formato digitale.

L'aggiornamento delle basi territoriali è stato realizzato a partire dalle delimitazioni del 1991 utilizzando come basi cartografiche di riferimento, in formato numerico: le ortofoto in scala 1:10.000 (fonte Agea); gli elementi lineari quali strade, ferrovie e fiumi deducibili dalle cartografie tecniche regionali e comunali; i grafi stradali di fonte commerciale Tele Atlas e Consodata.

L'obiettivo di rendere quanto più possibile compatibili le basi territoriali con le cartografie prodotte localmente è stato raggiunto utilizzando queste ultime come fonte primaria nell'acquisizione di elementi di delimitazione di località e sezioni di censimento, sfruttando le ortofoto digitali come strato di verifica e aggiornamento o come base d'interpretazione principale quando tali cartografie non erano disponibili.

Ciascun comune è stato suddiviso in località abitate (centri abitati, nuclei abitati e case sparse) e, per la prima volta in questa tornata censuaria, in località produttive, ovvero località a destinazione produttiva rispondenti a prefissati limiti dimensionali, presenti su territorio non già compreso in centri abitati e nuclei abitati. Ciascuna località, con metodologie differenziate per tipologia, è stata suddivisa in sezioni di censimento chiaramente ed univocamente individuate.

La chiara identificabilità sul territorio è la caratteristica irrinunciabile delle sezioni ed è stata ottenuta facendo coincidere i limiti delle stesse con elementi fisici quali strade, ferrovie, fiumi, assumendo come linea di demarcazione la mezzeria di tali elementi.

Nei centri abitati dei comuni con popolazione superiore ai 30 mila abitanti, e comunque in quelli dei capoluoghi di provincia, l'obiettivo è stato quello di far corrispondere la sezione di censimento con il singolo isolato.

Le sezioni di case sparse sono state ottenute, ove possibile, dalla somma di uno o più fogli di mappa catastali i cui limiti coincidano con limiti fisici evidenti, al fine di utilizzare tali delimitazioni come base di riferimento anche per il censimento dell'agricoltura.

La prima fase di controllo è stata effettuata dai Comuni che hanno verificato la correttezza degli elementi proposti sulla base di istruzioni impartite dall'Istat. I Comuni hanno dovuto procedere alla sola revisione e convalida della proposta delle basi territoriali inviata dall'Istat e non alla delimitazione delle sezioni di censimento come avvenne nel 1991.

Contestualmente al controllo delle basi territoriali, i Comuni hanno aggiornato e compilato i modelli ausiliari Istat CP.101 e Istat CP.101agg. a partire dal modd. Istat CP.101 precompilato dall'Istat sulla base della situazione del 1991. Tali modelli riportano l'elenco delle località abitate e produttive e delle aree speciali.

La seconda fase del controllo è stata effettuata dall'Istat e ha riguardato, innanzitutto la completezza del materiale inviato e l'accuratezza dell'informazione trasmessa. In presenza di eventuali lacune od omissioni, i Comuni sono stati sollecitati a completare gli invii e ad adempiere a quanto previsto nelle istruzioni.

Le verifiche sono consistite essenzialmente nel raffronto dei codici di sezione indicati nel corso delle operazioni censuarie e quelli presenti nelle basi territoriali.

La revisione del materiale cartografico talvolta ha comportato una messa a punto dei confini comunali e una più esatta delimitazione delle località abitate, località produttive e/o delle sezioni di censimento.

A conclusione delle operazioni di definizione e revisione delle basi territoriali l'Istat ha trasmesso a ciascun Comune le basi territoriali di propria competenza, così come risultano definite dopo le operazioni di revisione e di memorizzazione dei dati.

Glossario

Abitazione: Alloggio costituito da un solo locale o da un insieme di locali (stanze e vani accessori):

- costruito con quei requisiti che lo rendono adatto ad essere dimora stabile di una o più persone, anche nel caso in cui una parte sia adibita ad ufficio (studio professionale, eccetera);
- dotato di almeno un accesso indipendente dall'esterno (strada, cortile, eccetera), che non comporti il passaggio attraverso altre abitazioni, o da spazi di disimpegno comune (pianerottoli, ballatoi, terrazze, eccetera);
- separato da altre unità abitative da pareti;
- inserito in un edificio.

Altro tipo di alloggio: Alloggio non classificabile come abitazione che, al momento del censimento, risulta occupato:

- da almeno una persona residente, anche se temporaneamente assente alla data del censimento;
- solo da persone non residenti.
Ne sono esempi:
- le roulotte, le tende, i caravan, i camper, i container, le baracche, le capanne, le casupole;
- le grotte, le rimesse, i garage, le soffitte, le cantine, gli alloggi contenuti in costruzioni che non sono edifici.

Attività lavorativa svolta: Le categorie proposte nelle tavole relative all'attività lavorativa svolta fanno riferimento ai gruppi della versione europea (Isco 88 Com) della Isco 88 – *International Standard Classification of Occupation*.

Complesso di edifici: Si intende un insieme di costruzioni, edifici ed infrastrutture. Normalmente è ubicato in un'area limitata e non frammentata, finalizzato in modo esclusivo o principale all'attività di un unico organismo, ente impresa o convivenza.

Componenti presenti in convivenza: I componenti presenti in convivenza sono le persone presenti nella convivenza alla data del censimento, aventi o non aventi dimora abituale in essa.

Convivenza: Insieme di persone che, senza essere legate da vincoli di matrimonio, parentela, affinità e simili, conducono vita in comune per motivi religiosi, di cura, di assistenza, militari, di pena e simili. Le persone addette alla convivenza per ragioni di lavoro, se vi convivono abitualmente, sono considerate membri permanenti della convivenza purché non costituiscano famiglia a sé stante. I principali tipi di convivenza sono: istituti d'istruzione, istituti assistenziali, istituti di cura pubblici e privati, istituti penitenziari, convivenze ecclesiastiche, convivenze militari e di altri corpi accasermati, alberghi, pensioni, locande e simili, navi mercantili, altre convivenze (ad esempio, case dello studente).

Disoccupati in cerca di nuova occupazione: Persone di 15 anni e più che, avendo perduto una precedente occupazione alle dipendenze, sono alla ricerca attiva di un'occupazione e sono in grado di accettarla se viene loro offerta.

Edificio: Si intende per edificio una costruzione:

- di concezione ed esecuzione unitaria;
- dotata di una propria struttura indipendente;
- contenente spazi utilizzabili stabilmente da persone per usi destinati all'abitazione e/o alla produzione di beni e/o di servizi, con le eventuali relative pertinenze;
- delimitata da pareti continue, esterne o divisorie, e da coperture;
- dotata di almeno un accesso dall'esterno.

Famiglia: È costituita da un insieme di persone legate da vincoli di matrimonio, parentela, affinità, adozione, tutela o da vincoli affettivi, coabitanti ed aventi dimora abituale nello stesso comune (anche se non sono ancora iscritte nell'anagrafe della popolazione residente del comune medesimo). Una famiglia può essere costituita anche da una sola persona. L'assente temporaneo non cessa di appartenere alla propria famiglia sia che si trovi presso altro alloggio (o convivenza) dello stesso comune, sia che si trovi in un altro comune italiano o all'estero. La definizione di famiglia adottata per il Censimento è quella contenuta nel regolamento anagrafico.

Forze di lavoro e non forze di lavoro: L'aggregato delle "forze di lavoro" è costituito dall'insieme degli "occupati" e delle "persone in cerca di occupazione". La parte rimanente della popolazione costituisce le "non forze di lavoro" tra i quali vi sono i "ritirati dal lavoro", ovvero le persone di 15 anni e più che hanno cessato un'attività lavorativa per raggiunti limiti di età, invalidità o altra causa. La figura del ritirato dal lavoro non coincide necessariamente con quella del pensionato in quanto non sempre il ritirato dal lavoro gode di una pensione.

Grado di istruzione: Si riferisce al più alto titolo di studio conseguito in qualsiasi scuola (pubblica o privata, italiana o straniera, anche all'estero) e non alla più alta classe o al più alto corso frequentato con successo. Si riportano le seguenti definizioni:

- ANALFABETI: sono coloro che hanno dichiarato di non sapere leggere o scrivere.
- ALFABETI PRIVI DI TITOLI DI STUDIO: sono coloro che hanno dichiarato di sapere leggere e scrivere, pur non avendo conseguito la licenza elementare.
- LICENZA DI SCUOLA ELEMENTARE: corrisponde al completamento del primo livello dell'istruzione di base.
- LICENZA DI SCUOLA MEDIA INFERIORE O DI AVVIAMENTO PROFESSIONALE: corrisponde al completamento del secondo livello dell'istruzione di base.
- DIPLOMA DI SCUOLA SECONDARIA SUPERIORE: comprende il diploma scolastico di qualifica che si consegue al termine di un ciclo di studi secondari superiori della durata di 2 o 3 anni che non permette l'accesso ad un corso di studi universitari e il diploma di maturità o esame di Stato che si consegue al termine di un ciclo di studi secondari superiori della durata di 4 o 5 anni che permette l'accesso ad un corso di studi universitari.
- DIPLOMA TERZIARIO DI TIPO NON UNIVERSITARIO: si consegue dopo un corso di studi non universitari di varia durata. Per accedere a tali corsi è necessario essere in possesso del diploma di scuola secondaria superiore.
- DIPLOMA UNIVERSITARIO: titolo di studio rilasciato al termine di un corso di diploma universitario o conseguito presso Scuole parauniversitarie o Scuole dirette a fini speciali dopo un corso di studi di durata non inferiore a 2 anni e non superiore a 3. Per accedere a tali corsi è necessario essere in possesso di un diploma di scuola secondaria superiore.
- LAUREA: titolo di studio che si consegue dopo un corso di studi universitari di durata non inferiore a 4 anni e non superiore a 6. Per accedere a tali corsi è necessario essere in possesso del diploma di scuola secondaria superiore.
- SPECIALIZZAZIONE: si consegue successivamente alla laurea, al termine di un corso di studi di durata non inferiore a 2 anni, finalizzato alla formazione di specialisti in settori professionali determinati.
- DOTTORATO: si consegue successivamente alla laurea, al termine di un corso di studi e di ricerca personale non inferiore a 3 anni, finalizzato all'approfondimento dell'indagine scientifica e della metodologia di ricerca nel rispettivo settore.

Livelli dell'abitazione: Concerne lo sviluppo verticale dell'abitazione. Non si considerano livelli le cantine, i garage, le soffitte e simili. I soppalchi abitabili e simili sono un livello.

Nucleo familiare: È definito come l'insieme delle persone che formano una relazione di coppia o di tipo genitore-figlio. Si intende la coppia coniugata o convivente, senza figli o con figli mai sposati, o anche un solo genitore assieme ad uno o più figli mai sposati. Il concetto di nucleo familiare è normalmente più restrittivo

rispetto a quello di famiglia; infatti nell'ambito di una famiglia possono esistere uno o più nuclei familiari. Può non esservene nessuno come è nel caso ad esempio delle famiglie unipersonali.

Una famiglia può essere composta da più nuclei, ma può anche essere costituita da un nucleo e da uno o più membri isolati (altre persone residenti), o ancora da soli membri isolati.

Numero di interni dell'edificio: Si intendono le abitazioni, gli uffici e simili presenti nell'edificio, a cui si accede dall'ingresso sull'esterno, o dai singoli ingressi interni. Sono esclusi dal conteggio le unità locali, le pertinenze e gli alloggi con accesso sul perimetro dell'edificio.

Occupanti una abitazione/stanza: Fa riferimento al numero delle sole persone residenti che occupano l'abitazione/stanza.

Occupati: Le persone di 15 anni e più che nella settimana di riferimento (dal 14 al 20 ottobre 2001) hanno svolto un'occupazione in proprio o alle dipendenze da cui traggono un profitto o una retribuzione (si deve considerare qualsiasi tipo di reddito: salario, stipendio, onorario, profitto, rimborso spese, eventuali pagamenti in natura, vitto e alloggio). Comprendono, inoltre, quanti collaborano con un familiare che svolge attività lavorativa in conto proprio senza avere un regolare contratto di lavoro o una retribuzione (coadiuvante familiare). Qualunque forma di lavoro atipico, con o senza contratto, costituisce un requisito sufficiente per essere incluso tra gli occupati, purché le ore di lavoro prestate abbiano un corrispettivo monetario o in natura. L'aggregato degli occupati è composto dalle persone che si sono dichiarate occupate e da coloro i quali pur essendosi dichiarati in un'altra condizione (disoccupato, in cerca di prima occupazione, studente, casalinga, eccetera) nella settimana di riferimento hanno effettuato una o più ore di lavoro retribuito o come coadiuvanti familiari. Non devono considerarsi occupati: chi frequenta un corso universitario per il conseguimento del dottorato di ricerca, i medici che frequentano la scuola di specializzazione, i titolari di borse di studio e le persone che svolgono attività di volontariato sociale non retribuito, chi sta assolvendo gli obblighi di leva o sta svolgendo il servizio civile indipendentemente dal fatto che la persona possiede un'occupazione con diritto alla conservazione del posto.

Opere/interventi all'abitazione: Si intendono gli interventi di manutenzione, i restauri, i risanamenti, le ristrutturazioni e simili, apportati all'abitazione negli ultimi dieci anni da chi in questo periodo vi ha dimorato o vi dimora attualmente.

Persone in cerca di occupazione: Tutti i non occupati di 15 anni e più che dichiarano al contempo:

- di aver cercato, nelle quattro settimane che precedono la rilevazione, attivamente un lavoro alle dipendenze o predisposto i mezzi per avviare un'attività in proprio;
- di essere immediatamente disponibili, entro due settimane, ad accettare un lavoro qualora venga loro offerto.

Ad essi vanno aggiunti coloro che dichiarano essere “in attesa di iniziare un lavoro che hanno già trovato” per i quali non viene applicato né il criterio della ricerca attiva né quello della immediata disponibilità.

Tra le persone in cerca di occupazione possono essere individuate le “persone in cerca di prima occupazione” e i “disoccupati in cerca di nuova occupazione”.

Persone in cerca di prima occupazione: Persone in età di 15 anni e più che:

- avendo concluso, sospeso, abbandonato un ciclo di studi;
- non avendo mai esercitato un'attività lavorativa o avendo cessato un'attività in proprio o avendo smesso “volontariamente” di lavorare per un certo periodo di tempo (almeno 1 anno)

sono alla ricerca attiva di un'occupazione e sono in grado di accettarla se gli viene offerta.

Popolazione residente: Per ciascun comune è costituita dalle persone aventi dimora abituale nel comune, anche se alla data del Censimento sono assenti perché temporaneamente presenti in altro comune italiano o all'estero.

Posizione nella professione: Per posizione nella professione si intende il livello di autonomia/responsabilità e la “funzione” di ciascuna persona espletante un’attività economica in rapporto all’unità locale in cui viene svolta l’attività stessa (per unità locale si intende lo stabilimento, azienda agricola, officina, laboratorio, cava, bottega, istituto, ufficio, eccetera). Le posizioni si articolano in:

- Dipendente o in altra posizione subordinata: chi lavora, con o senza contratto, per un datore di lavoro pubblico o privato ricevendo un compenso sotto forma di stipendio, salario, rimborso spese, pagamento in natura, vitto, alloggio, eccetera;
- Imprenditore: chi gestisce in proprio un’impresa (agricola, industriale, commerciale, di servizi, eccetera) nella quale impiega personale dipendente;
- Libero professionista: chi esercita in conto proprio una professione o arte liberale (notaio, avvocato, medico dentista, ingegnere edile, eccetera);
- Lavoratore in proprio: chi gestisce un’azienda agricola, una piccola azienda industriale o commerciale, una bottega artigiana, un negozio o un esercizio pubblico, partecipandovi col proprio lavoro manuale. Rientrano in tale categoria anche i coltivatori diretti, i mezzadri e simili, chi lavora nel proprio domicilio direttamente per conto dei consumatori e non su commissione di imprese;
- Socio di cooperativa di produzione di beni e/o prestazione di servizi: chi è membro attivo di una cooperativa di produzione di beni e/o di prestazione di servizi indipendentemente dalla specie di attività in cui la cooperativa è operante, cioè colui che come corrispettivo dell’opera prestata non percepisce una remunerazione regolata da contratti di lavoro ma un compenso proporzionato alla prestazione e/o una quota parte degli utili di impresa;
- Coadiuvante familiare: chi collabora con un familiare che svolge un’attività in conto proprio, senza avere un rapporto di lavoro regolato da un contratto (ad esempio moglie che aiuta il marito negoziante, figlio che aiuta il padre agricoltore, eccetera).

Settori di attività economica: Le categorie proposte nelle tavole relative ai settori di attività economica fanno riferimento alla Classificazione delle attività economiche (Ateco 1991).

Stanza: Si intende un locale che riceve aria e luce diretta dall'esterno e ha dimensioni tali da consentire la collocazione di un letto per un adulto, lasciando lo spazio utile per il movimento di una persona. Sebbene le cucine, i cucinini, i vani accessori e i bagni non siano stati conteggiati tra le stanze al momento della rilevazione, il numero di stanze riportato nelle tavole è comprensivo del numero di cucine.

Stato di conservazione dell’edificio: Si riferisce alle condizioni fisiche dell’edificio, sia interne che esterne.

Stato di occupazione dell’abitazione: Una abitazione può essere:

- occupata da almeno una persona residente, anche se temporaneamente assente alla data del censimento;
- occupata solo da persone non residenti;
- non occupata.

Tipologia d’uso dell’edificio (o complesso di edifici): Si intende la caratterizzazione costruttiva data ad un edificio in funzione della originaria destinazione d’uso per cui è nato e non necessariamente al suo contenuto: ad esempio, gli edifici ad uso abitativo possono contenere una quota, anche consistente, di uffici ed altre attività economiche che si sono stabilite nel tempo in una struttura nata per ospitare abitazioni; è possibile trovare altresì abitazioni in strutture nate per fini non abitativi, quali edifici per convivenza, alberghi, eccetera. I tipi d’uso di un edificio sono: “Per abitazione” (che include solo gli edifici costruiti a fini residenziali), “Per alberghi, uffici, commercio e industria, comunicazione e trasporti”, “Per altro tipo di utilizzo” (che include gli edifici destinati ad ospitare convivenze - caserme, conventi, eccetera - attività ricreative e sportive, scuole, ospedali, chiese, eccetera).

Tipologia di utilizzo dell’edificio (o complesso di edifici): Per edificio utilizzato si intende:

- un edificio adatto per essere utilizzato a fini abitativi e/o per la produzione di beni o di servizi;
- un edificio di fatto utilizzato a fini abitativi e/o per la produzione di beni o di servizi.

Per edificio non utilizzato si intende:

- un edificio non ancora adatto (neanche parzialmente) per essere utilizzato a fini abitativi e/o per la produzione di beni o di servizi, perché in costruzione, o non ancora pronto per essere utilizzato;
- un edificio non più adatto per essere utilizzato perché cadente, in rovina e simili.

Titolo di studio: Si intende un titolo a cui lo Stato attribuisce valore legale, conseguito alla fine di un corso di istruzione.

Avvertenze alle tavole e al cd-rom allegato

Segni convenzionali

Nelle tavole statistiche è adoperato il seguente segno convenzionale:

- Linea (-) a) quando il fenomeno non esiste
 b) quando il fenomeno esiste e viene rilevato, ma i casi non si sono verificati.

Area geografica e paese di cittadinanza (tavole 60, 61, 63, 64, 65, 66, 67, 68, 70, 72, 73, 75):

Gli stranieri censiti residenti in Italia sono stati classificati, nell'ambito di ciascun continente, secondo le seguenti aree geografiche di cittadinanza.

EUROPA

Unione europea 15 (Italia esclusa): Austria, Belgio, Danimarca, Finlandia, Francia, Germania, Grecia, Irlanda, Lussemburgo, Paesi Bassi, Portogallo, Regno Unito, Spagna e Svezia;

Paesi di nuova adesione all'Unione europea: Repubblica Ceca, Cipro, Estonia, Lettonia, Lituania, Malta, Polonia, Repubblica Slovacca, Slovenia, Ungheria;

Europa centro-orientale: Albania, Bielorussia, Bosnia-Erzegovina, Bulgaria, Croazia, Repubblica Federale di Jugoslavia, ex Repubblica Jugoslava di Macedonia, Moldavia, Romania, Russia, Turchia, Ucraina;

Altri paesi europei: Andorra, Città del Vaticano, Islanda, Liechtenstein, Monaco, Norvegia, San Marino, Svizzera.

AFRICA

Africa settentrionale: Algeria, Egitto, Libia, Marocco, Sudan, Tunisia;

Africa occidentale: Benin, Burkina Faso, Capo Verde, Costa d'Avorio, Gambia, Ghana, Guinea, Guinea Bissau, Liberia, Mali, Mauritania, Niger, Nigeria, Senegal, Sierra Leone, Togo;

Africa orientale: Burundi, Comore, Eritrea, Etiopia, Gibuti, Kenia, Madagascar, Malawi, Maurizio, Mozambico, Ruanda, Seicelle, Somalia, Tanzania, Uganda, Zambia, Zimbabwe;

Africa centro-meridionale: Angola, Botswana, Camerun, Repubblica Centrafricana, Ciad, Congo, Repubblica Democratica del Congo, Gabon, Guinea Equatoriale, Lesotho, Namibia, Sao Tomè e Principe, Repubblica Sudafricana, Swaziland.

ASIA

Asia occidentale: Arabia Saudita, Armenia, Azerbaigian, Bahrein, Emirati Arabi Uniti, Georgia, Giordania, Iran, Iraq, Israele, Kuwait, Libano, Oman, Palestina, Qatar, Siria, Yemen (i PAESI EX URSS di quest'area sono: Armenia, Azerbaigian e Georgia);

Asia centro-meridionale: Afghanistan, Bangladesh, Bhutan, India, Kazakistan, Kirghizistan, Maldive, Nepal, Pakistan, Sri Lanka, Tagikistan, Turkmenistan, Uzbekistan (i PAESI EX URSS di quest'area sono: Kazakistan, Kirghizistan, Tagikistan, Turkmenistan e Uzbekistan);

Asia orientale: Brunei, Cambogia, Cina, Corea del Nord, Corea del Sud, Filippine, Giappone, Indonesia, Laos, Malaysia, Mongolia, Myanmar (Birmania), Singapore, Taiwan, Thailandia, Timor Orientale, Vietnam.

AMERICA

America settentrionale: Canada, Stati Uniti;

America centro-meridionale: Antigua e Barbuda, Argentina, Bahama, Barbados, Belize, Bolivia, Brasile, Cile, Colombia, Costa Rica, Cuba, Dominica, Repubblica Dominicana, Ecuador, El Salvador, Giamaica, Grenada, Guatemala, Guyana, Haiti, Honduras, Messico, Nicaragua, Panama, Paraguay, Perù, Saint Lucia, Saint Vincent e Grenadine, Suriname, Trinidad e Tobago, Uruguay, Venezuela.

OCEANIA

Australia, Figi, Kiribati, Marshall, Micronesia, Nauru, Nuova Zelanda, Palau, Papua Nuova Guinea, Salomone, Samoa, Tonga, Vanuatu.

APOLIDI: privi di ogni cittadinanza

Attività economica (tavole 15, 21, 34):

- AGRICOLTURA comprende: Agricoltura, caccia e silvicoltura; Pesca, piscicoltura e servizi connessi.
- INDUSTRIA comprende: Estrazione di carbon fossile, petrolio greggio, minerali, ecc; Industria alimentare, delle bevande e del tabacco; Industria tessile, dell'abbigliamento, della lavorazione di pellami e del cuoio; Industria del legno e dei prodotti in legno (esclusi i mobili), della carta, stampa ed editoria; Cokeria, raffineria, industria chimica e farmaceutica, industria della gomma e della plastica; Lavorazione di minerali non metalliferi (cemento, vetro, ceramica, eccetera); Siderurgia, industria metalmeccanica, elettronica e fabbricazione di mezzi di trasporto; Fabbricazione di mobili e altre industrie manifatturiere compreso il recupero e la preparazione per il riciclaggio; Produzione e distribuzione di energia elettrica, acqua e gas; Costruzioni edili, opere pubbliche e installazioni dei servizi nei fabbricati.
- ALTRE ATTIVITÀ comprende: Commercio, manutenzione e riparazione di autoveicoli e motocicli; vendita al dettaglio di carburante per autotrazione; Commercio all'ingrosso e intermediari del commercio, esclusi autoveicoli e motocicli; Commercio al dettaglio, escluso quello di autoveicoli e di motocicli, riparazione di beni personali e per la casa; Alberghi, campeggi, bar, ristoranti, eccetera; Trasporti (pubblici e privati), magazzinaggio, poste e comunicazioni; Credito, assicurazioni, intermediazione monetaria e finanziaria; Informatica e attività connesse, ricerca e sviluppo; Attività professionali e di consulenza, immobiliari e di noleggio (studi legali, di progettazione, di mercato, contabilità, vigilanza, pulizia eccetera); Pubblica amministrazione locale e centrale (Ministeri, Anas), Difesa, attività giudiziarie, sicurezza nazionale, assicurazione sociale obbligatoria; Istruzione e formazione pubblica e privata (ospedali civili e militari, studi medici, ambulatori, case di riposo, eccetera); Organizzazioni associative, politiche e sindacali; Attività ricreative, culturali e sportive; Altre attività di servizi (tintorie, istituti di bellezza, servizi di posteggiatori, smaltimento rifiuti solidi, eccetera); Servizi domestici presso famiglie e convivenze (a tale settore di attività fanno riferimento ad esempio i collaboratori domestici, i giardinieri, gli autisti, i custodi, i/le baby sitter, eccetera); Organizzazioni ed organismi extraterritoriali (Onu, Fao, ambasciate in Italia, eccetera).

Condizione non professionale (tavole 9, 10, 29, 30, 31, 46, 49), Non forze di lavoro:

La modalità "In altra condizione" comprende le persone che hanno dichiarato di essere disoccupate o in cerca di prima occupazione ma che non soddisfano gli altri requisiti necessari per essere classificate tra le forze di lavoro, i militari di leva o in servizio civile sostitutivo e gli inabili al lavoro.

Età:

L'età è sempre computata in anni compiuti. Così ad esempio:

- 0 anni: dalla nascita al giorno precedente il 1° compleanno;
- 1 anno: dal giorno del 1° compleanno al giorno precedente il 2° compleanno;
- meno di 5 anni: dalla nascita al giorno precedente il 5° compleanno;
- 5-9 anni: dal giorno del 5° compleanno al giorno precedente il 10° compleanno.

Grado di istruzione (tavole 4, 22, 23, 62, 63):

La modalità "Laurea" comprende le specializzazioni post laurea e/o i dottorati di ricerca.

Grado di istruzione (tavole 15, 27):

La modalità "Laurea" comprende le specializzazioni e/o i dottorati di ricerca; la modalità "Nessun titolo" comprende gli Alfabeti privi di titolo di studio e gli Analfabeti.

Nuclei familiari per cittadinanza dei componenti (tavola 75):

La classificazione non contempla i nuclei nei quali il componente straniero sia il figlio. Nel caso di coppie straniere di cittadinanza eterogenea, la cittadinanza indicata è quella della persona di riferimento all'interno del nucleo familiare.

Posizione nella professione (tavola 14):

La modalità "Indipendenti" comprende Imprenditore, Libero professionista, Lavoratore in proprio, Socio di cooperativa di produzione di beni e/o prestazioni di servizi e Coadiuvante familiare.

Sezioni di attività economica (tavole 14, 19, 20):

- AGRICOLTURA, CACCIA E SILVICOLTURA comprende: Agricoltura, caccia e silvicoltura.
- PESCA, PISCICOLTURA E SERVIZI CONNESSI comprende: Pesca, piscicoltura e servizi connessi.
- ESTRAZIONE DI MINERALI comprende: Estrazione di carbon fossile, petrolio greggio, minerali, eccetera.
- ATTIVITÀ MANIFATTURIERE comprende: Industria alimentare, delle bevande e del tabacco; Industria tessile, dell'abbigliamento, della lavorazione di pellami e del cuoio; Industria del legno e dei prodotti in legno (esclusi i mobili), della carta, stampa ed editoria; Cokeria, raffineria, industria chimica e farmaceutica, industria della gomma e della plastica; Lavorazione di minerali non metalliferi (cemento, vetro, ceramica, eccetera); Siderurgia, industria metalmeccanica, elettronica e fabbricazione di mezzi di trasporto; Fabbricazione di mobili e altre industrie manifatturiere compreso il recupero e la preparazione per il riciclaggio.
- PRODUZIONE E DISTRIBUZIONE DI ENERGIA ELETTRICA, GAS E ACQUA comprende: Produzione e distribuzione di energia elettrica, acqua e gas.
- COSTRUZIONI comprende: Costruzioni edili, opere pubbliche e installazioni dei servizi nei fabbricati.
- COMMERCIO ALL'INGROSSO E AL DETTAGLIO; RIPARAZIONE DI AUTOVEICOLI, MOTOCICLI E DI BENI PERSONALI E PER LA CASA comprende: Commercio, manutenzione e riparazione di autoveicoli e motocicli; vendita al dettaglio di carburante per autotrazione; Commercio all'ingrosso e intermediari del commercio, esclusi autoveicoli e motocicli; Commercio al dettaglio, escluso quello di autoveicoli e di motocicli, riparazione di beni personali e per la casa.
- ALBERGHI E RISTORANTI comprende: Alberghi, campeggi, bar, ristoranti, eccetera.
- TRASPORTI, MAGAZZINAGGIO E COMUNICAZIONI comprende: Trasporti (pubblici e privati), magazzinaggio, poste e telecomunicazioni.
- INTERMEDIAZIONE MONETARIA E FINANZIARIA comprende: Credito, assicurazioni, intermediazione monetaria e finanziaria.
- ATTIVITÀ IMMOBILIARI, NOLEGGIO, INFORMATICA, RICERCA, ALTRE ATTIVITÀ PROFESSIONALI E IMPRENDITORIALI comprende: Informatica e attività connesse, ricerca e sviluppo; Attività professionali e di consulenza, immobiliari e di noleggio (studi legali, di progettazione, di mercato, contabilità, vigilanza, pulizia, eccetera).
- PUBBLICA AMMINISTRAZIONE E DIFESA; ASSICURAZIONE SOCIALE OBBLIGATORIA comprende: Pubblica Amministrazione locale e centrale (Ministeri, ANAS), Difesa, attività giudiziarie, sicurezza nazionale, assicurazione sociale obbligatoria.
- ISTRUZIONE comprende: Istruzione e formazione pubblica e privata (compresi: scuole, collegi e accademie militari).
- SANITÀ E ALTRI SERVIZI SOCIALI comprende: Sanità e assistenza sociale pubblica e privata (ospedali civili e militari, studi medici, ambulatori, case di riposo, eccetera).
- ALTRI SERVIZI PUBBLICI, SOCIALI E PERSONALI comprende: Organizzazioni associative, politiche e sindacali; Attività ricreative, culturali e sportive; Altre attività di servizi (tintorie, istituti di bellezza, servizi di posteggiatori, smaltimento di rifiuti solidi, eccetera).
- SERVIZI DOMESTICI PRESSO FAMIGLIE E CONVIVENZE comprende: Servizi domestici presso famiglie e convivenze (a tale settore di attività fanno riferimento ad esempio i collaboratori domestici, i giardinieri, gli autisti, i custodi, i/le baby sitter, eccetera).

- ORGANIZZAZIONI ED ORGANISMI EXTRATERRITORIALI comprende: Organizzazioni ed organismi extraterritoriali (ONU, FAO, ambasciate in Italia, eccetera).

Situazione abitativa della famiglia (tavola 41):

Nella categoria “Famiglie che occupano una abitazione” sono conteggiate le sole “famiglie principali” che occupano una abitazione: nei casi in cui un alloggio è occupato da più famiglie tra le quali non sussistono vincoli di natura parentale o affettiva, si definisce “famiglia principale” la famiglia che occupa l'abitazione “a maggior titolo” perché proprietaria o, in generale, perché intestataria del contratto. In questi casi le altre famiglie vengono considerate “Famiglie coabitanti”. Nella categoria “Famiglie senza tetto” sono conteggiate quelle famiglie che non dimorano in abitazione né in altro tipo di alloggio, ad esempio perché vivono per strada o sotto i ponti. Si definiscono invece “Famiglie senza abitazione” le famiglie alloggiate presso i locali di sedi diplomatiche e consolari.

Stato civile (tavole 39, 61, 66):

La modalità “Coniugati/e” include i “Separati/e di fatto”.

Tipologia di convivenza (tavole 52, 53, 54, 55, 56, 57, 58, 59)

Nella voce “Altre convivenze” sono comprese le convivenze militari e gli altri corpi accasermati.

Tipologia di edificio (tavola 79):

Nella classificazione adottata la modalità “Senza edificio o complesso di edifici” si riferisce alle abitazioni che sono state censite all'interno di un edificio escluso dal piano di rilevazione.

Cd-rom allegato:

Se il cd-rom non parte automaticamente aprire un browser, selezionare la voce “Apri” dal menu “File” e scegliere il documento inizio.html.

GRAFICI E CARTOGRAMMI

Figura 1 – Popolazione residente per anno di censimento



Figura 2 – Piramide dell'età, sesso e stato civile della popolazione residente



Figura 3 – Popolazione residente di 6 anni e più per grado di istruzione e sesso

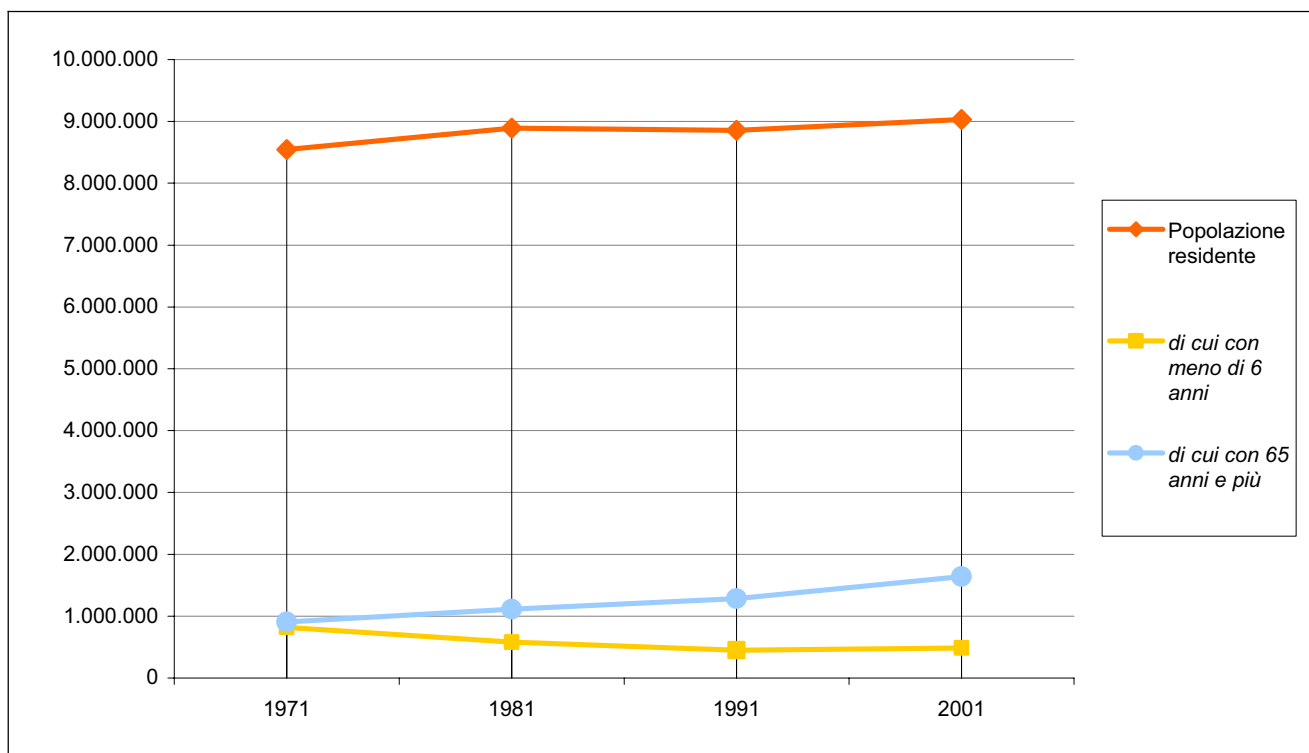

Figura 4 – Popolazione residente di 15 anni e più per posizione nella professione, condizione e sesso

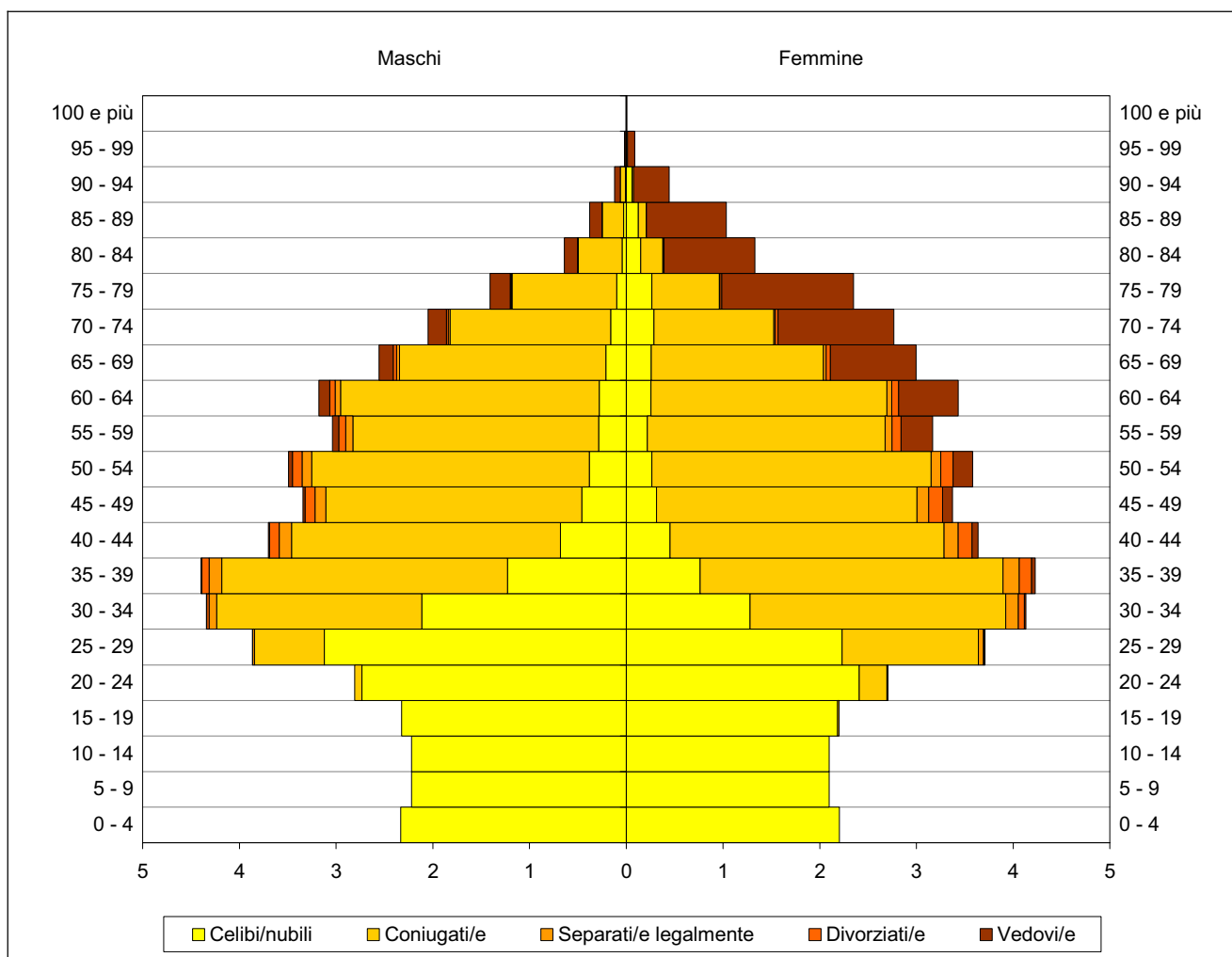

Figura 5 – Occupati per ramo di attività economica e posizione nella professione

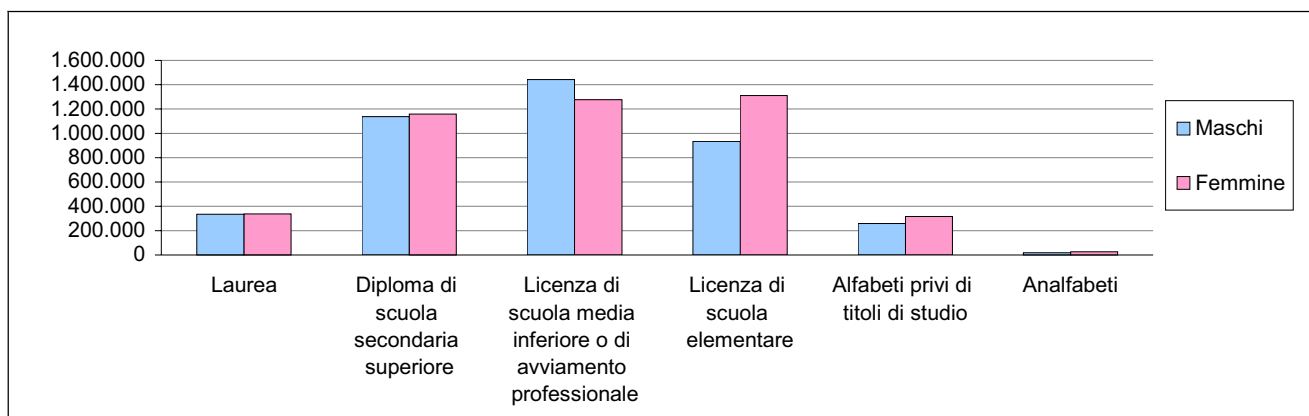

Figura 6 – Occupati per posizione nella professione e classe di età

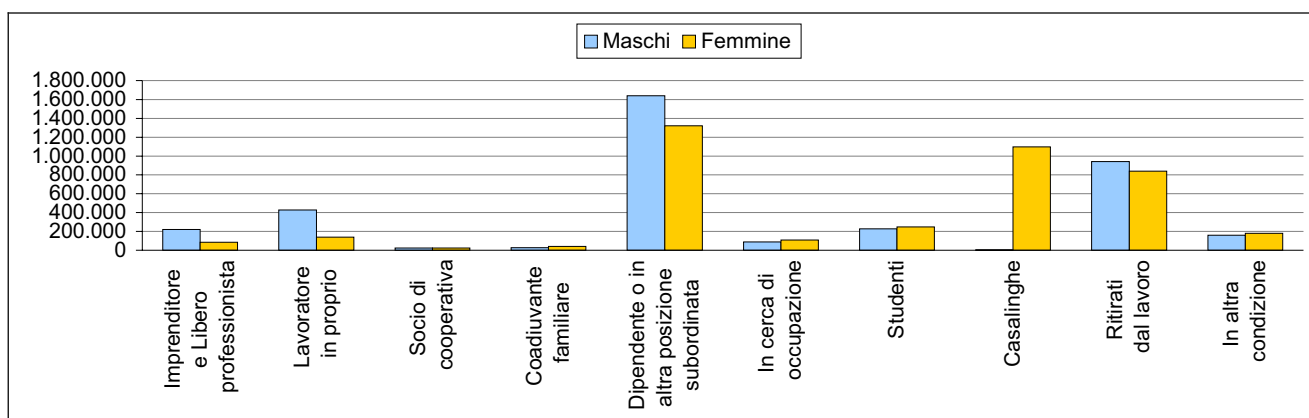

Figura 7 – Famiglie per numero di componenti e anno di censimento

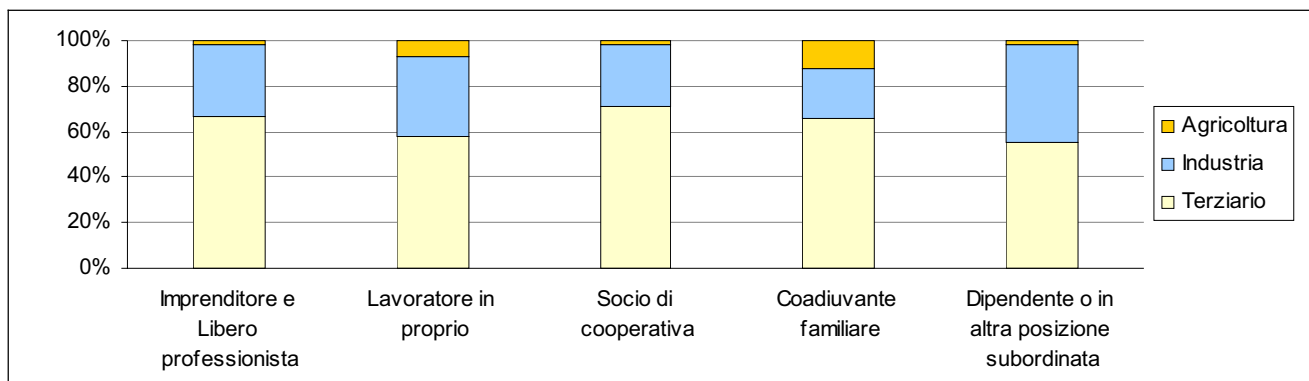

Figura 8 – Famiglie per tipologia della famiglia

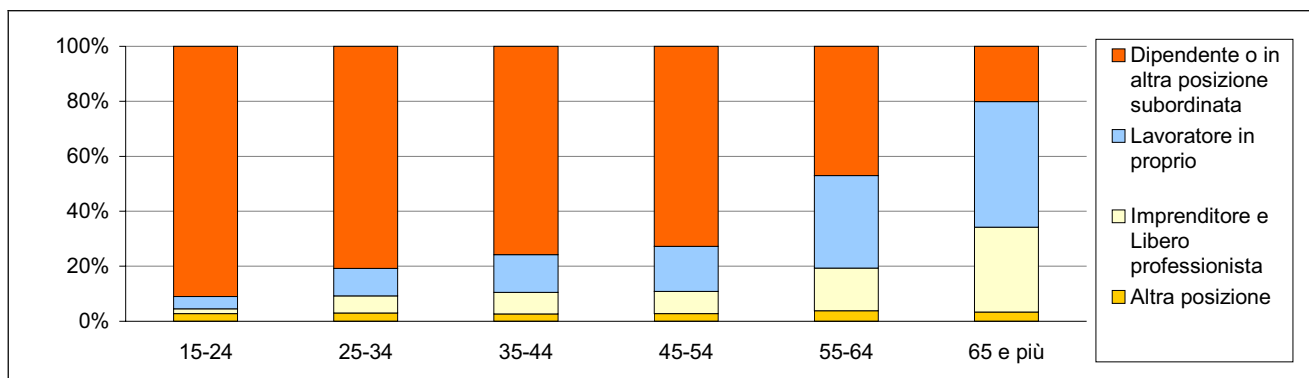

Figura 9 – Popolazione residente in famiglia di 18 anni e più per posizione nella famiglia e classe d'età

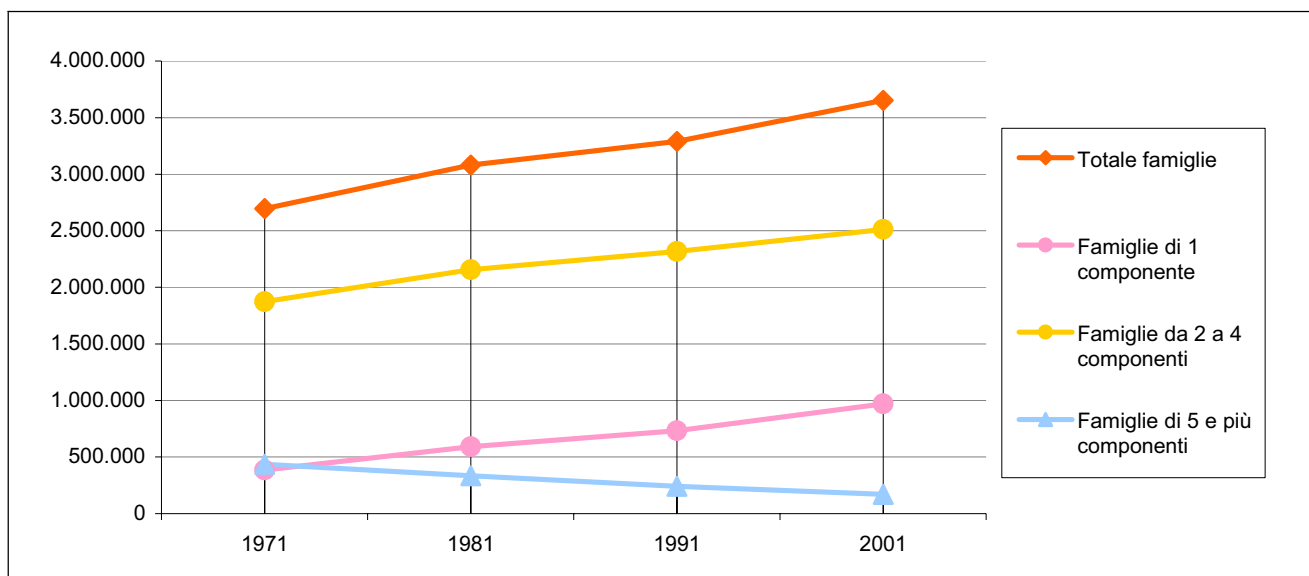

Figura 10 – Abitazioni e titolo di godimento per anno di censimento

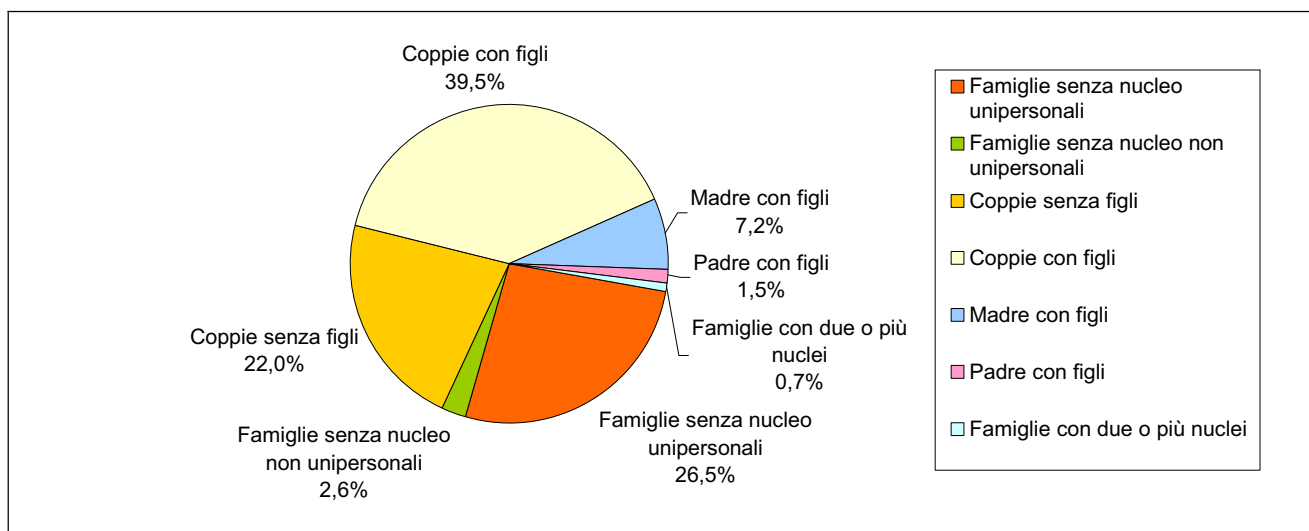

Figura 11 – Abitazioni occupate da residenti per classi di superficie (in mq) e numero di occupanti

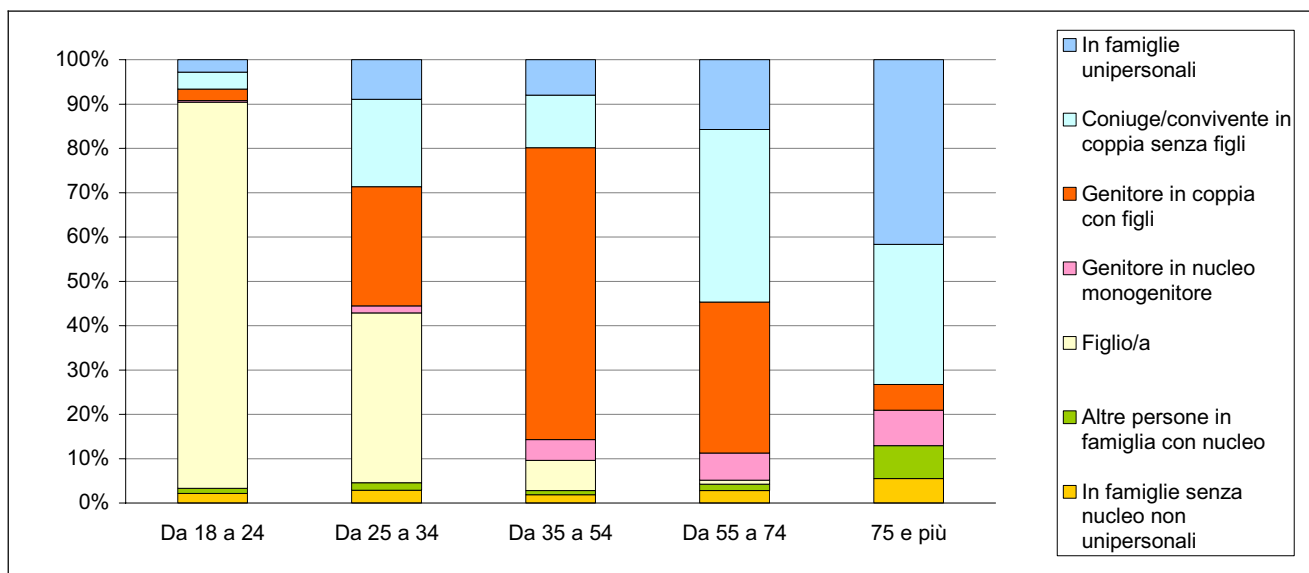

Figura 12 – Edifici ad uso abitativo per numero di abitazioni nell'edificio

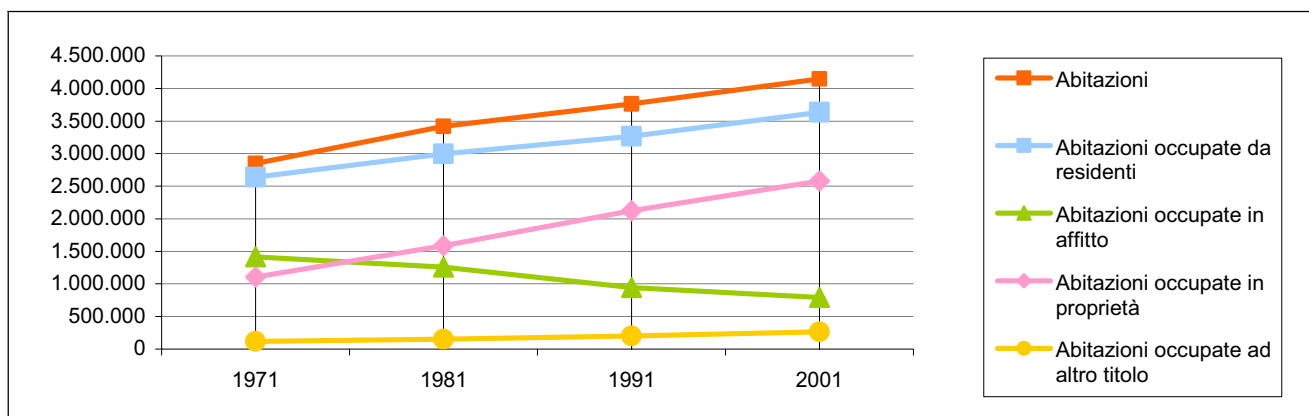

Figura 13 – Edifici ad uso abitativo per epoca di costruzione e stato di conservazione

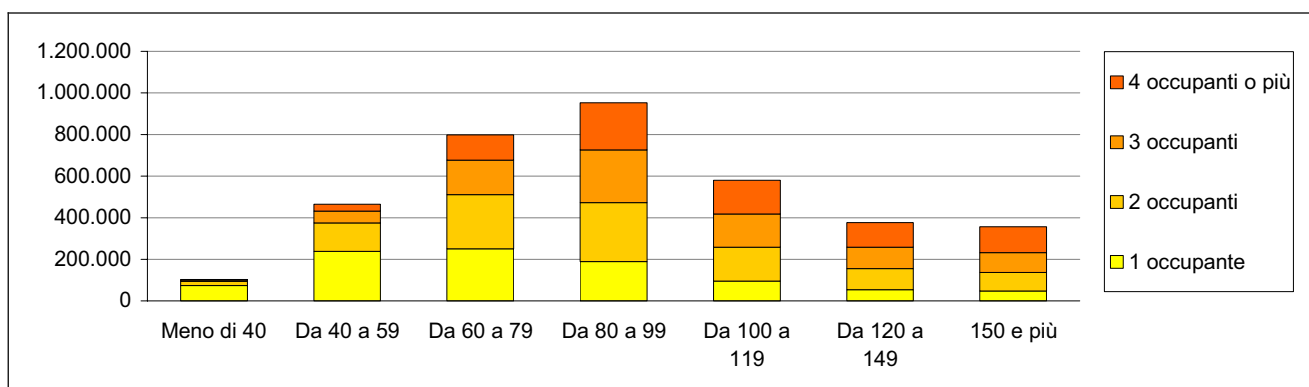

Cartogramma 1 - Anziani per un bambino

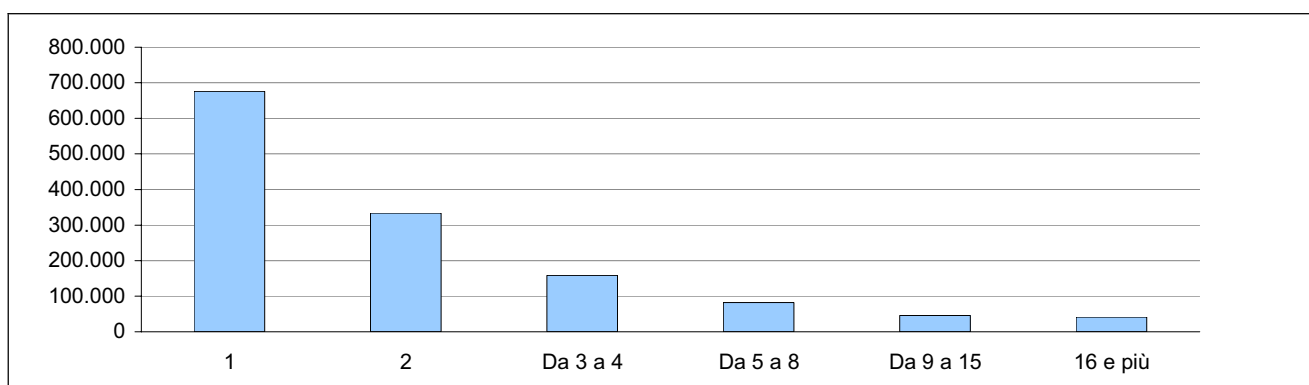
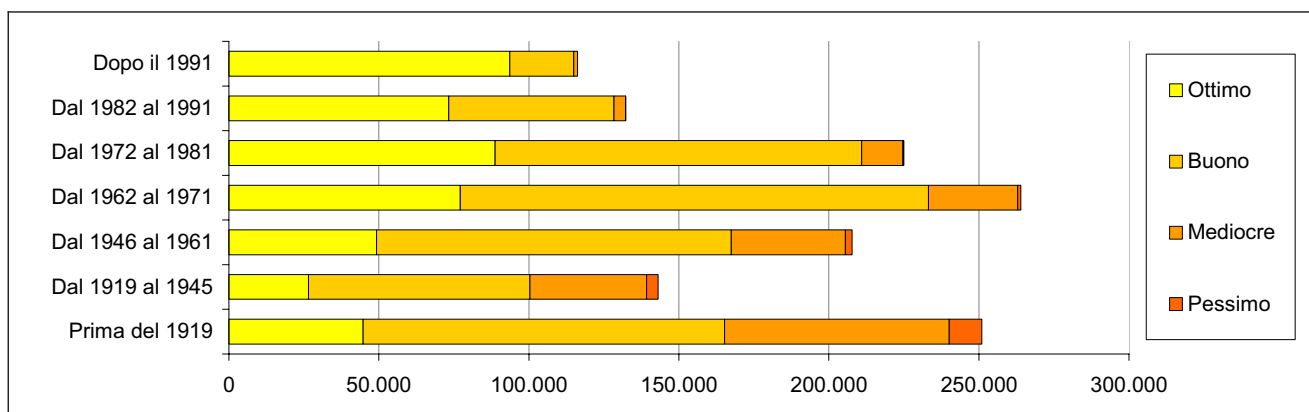
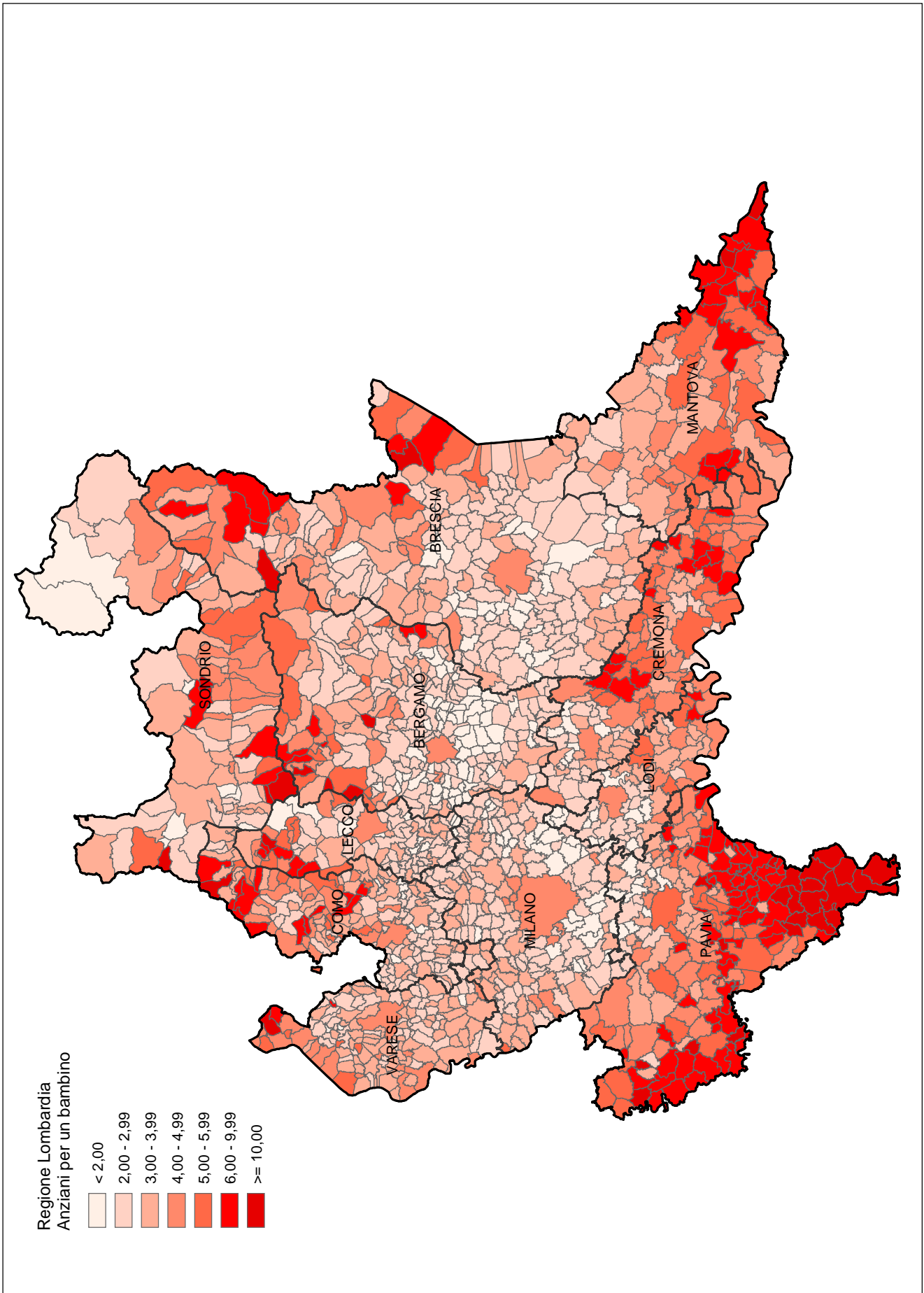

Cartogramma 2 - Numero medio di componenti per famiglia

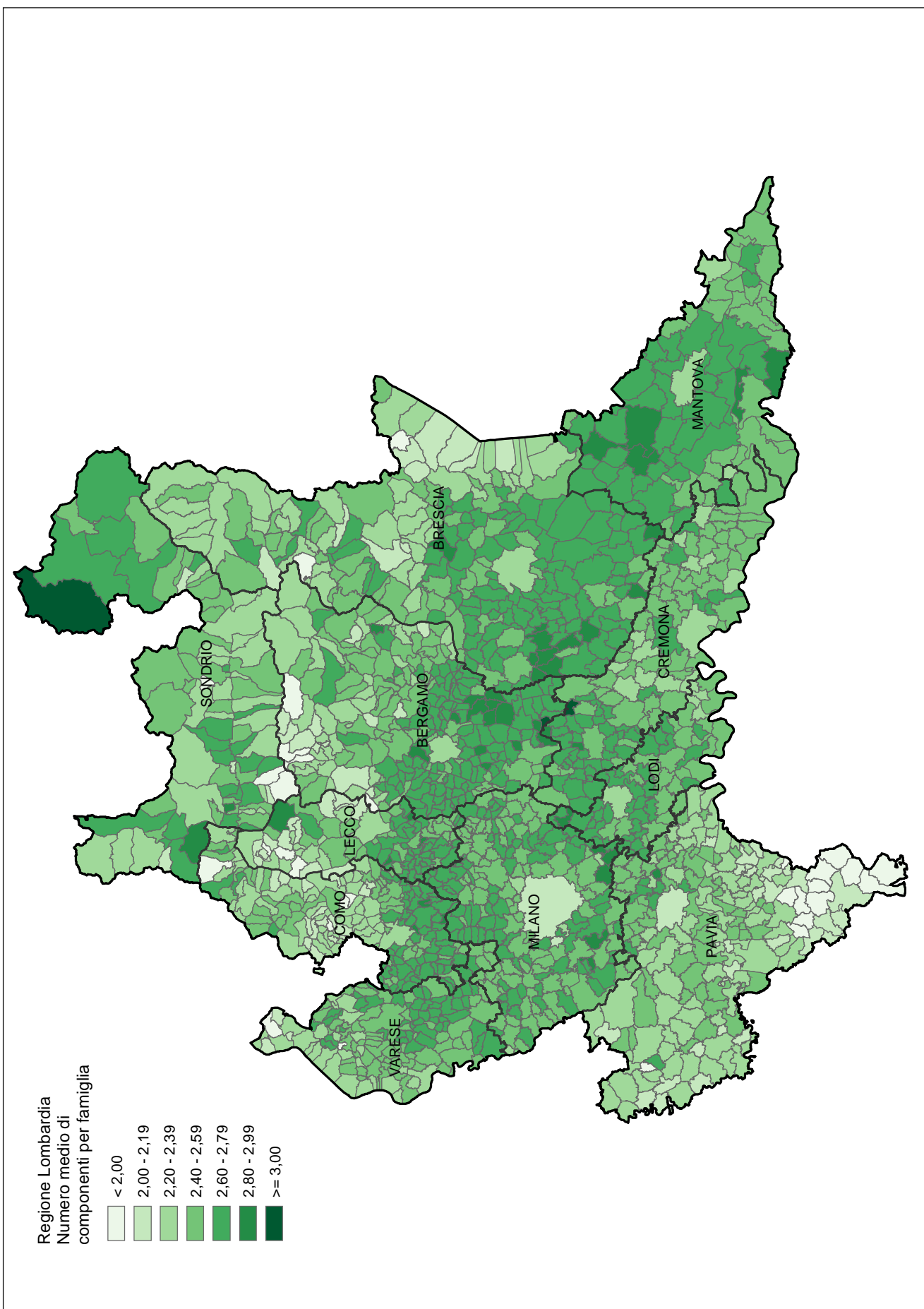

Cartogramma 3 - Stranieri per 100 residenti

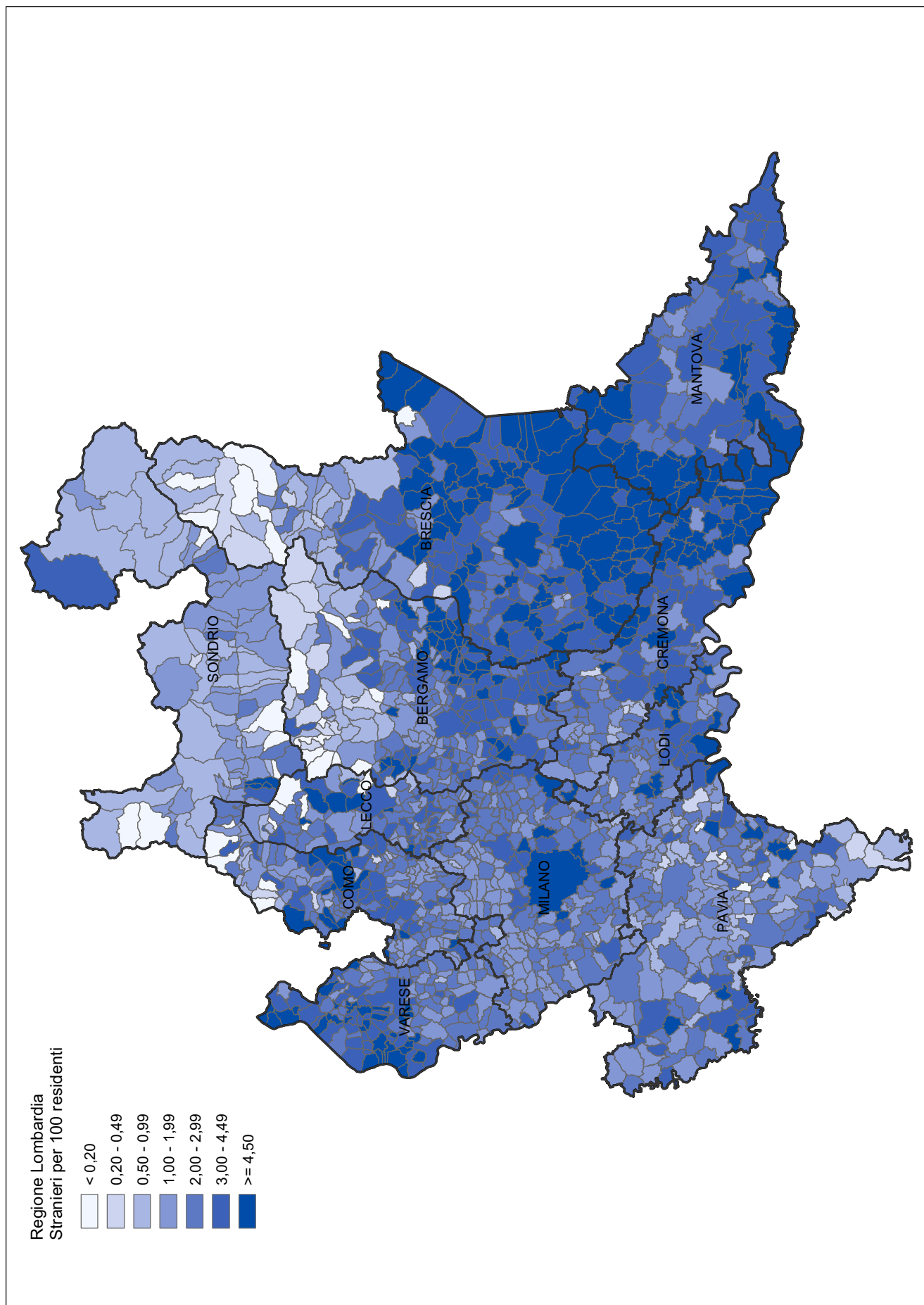

Cartogramma 4 - Numero di occupanti per stanza in abitazione occupata da persone residenti

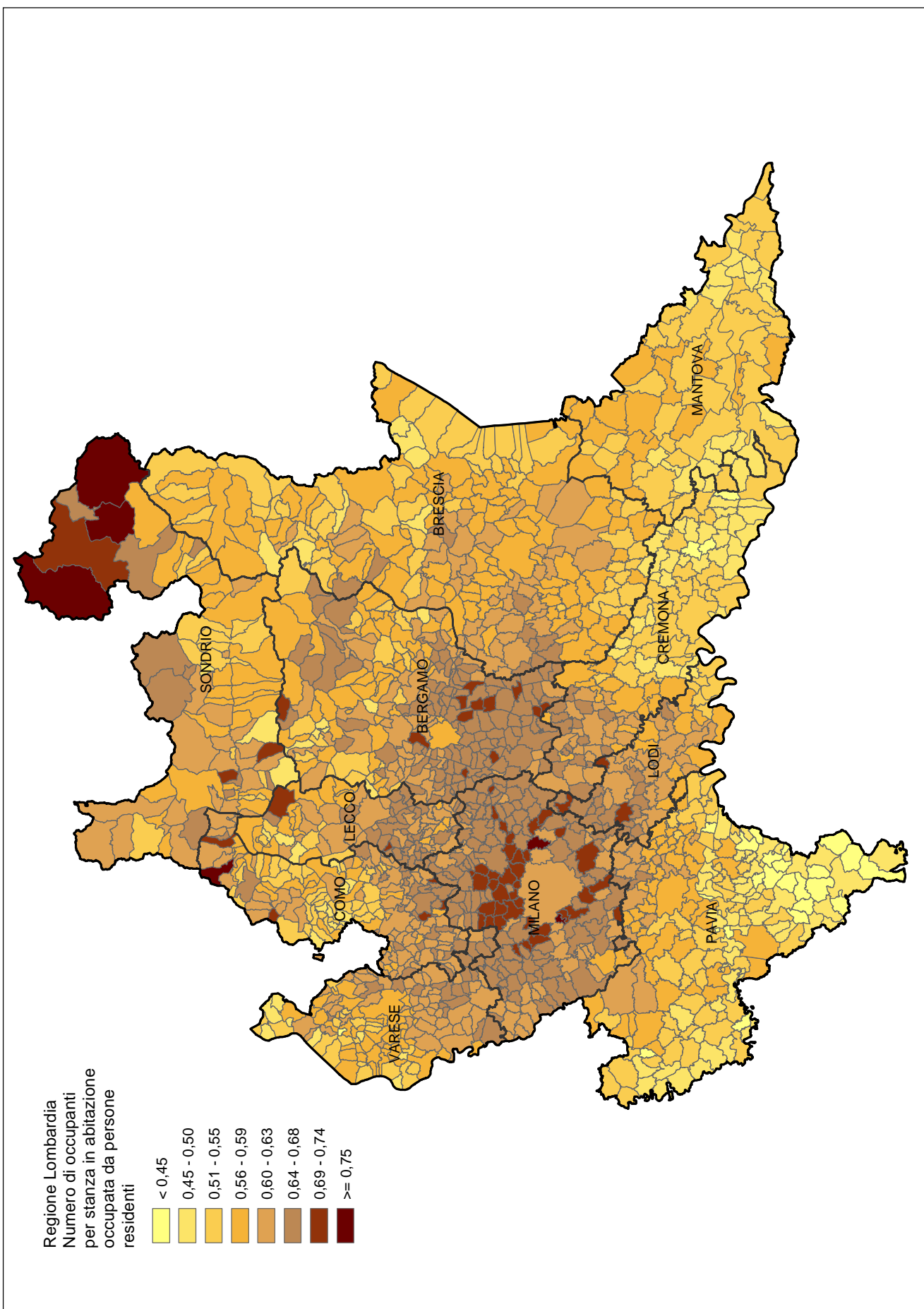

DATI REGIONALI

Tavola 1 - Popolazione residente, stranieri residenti, in famiglia e in convivenza, numero di comuni, di famiglie e di convivenze per classe di ampiezza demografica dei comuni

CLASSI DI AMPIEZZA DEMOGRAFICA DEI COMUNI	N. Comuni	Popolazione residente		Famiglie		Popolazione residente in famiglia		Convivenze con almeno una persona residente	Popolazione residente in convivenza	
		Totale	Di cui stranieri	Totale	Di cui in coabitazione	Totale	Di cui stranieri		Totale	Di cui stranieri
Fino a 500	153	46.511	1.064	20.804	143	46.352	1.062	19	159	2
501-1.000	205	151.622	4.700	63.257	647	151.137	4.689	57	485	11
1.001-2.000	331	482.180	14.834	191.341	1.698	479.719	14.801	269	2.461	33
2.001-3.000	194	476.871	13.886	184.675	1.348	474.426	13.839	222	2.445	47
3.001-4.000	139	476.413	14.411	183.269	1.151	472.823	14.322	225	3.590	89
4.001-5.000	131	586.484	16.687	222.920	1.218	581.954	16.623	250	4.530	64
5.001-10.000	229	1.612.287	46.494	618.960	4.194	1.601.261	46.262	631	11.026	232
10.001-15.000	72	874.928	25.355	339.229	2.516	869.497	25.259	312	5.431	96
15.001-20.000	32	552.731	15.803	215.060	1.538	549.445	15.749	176	3.286	54
20.001-30.000	23	537.541	12.861	208.806	1.273	534.230	12.809	159	3.311	52
30.001-40.000	16	547.316	14.557	216.175	1.559	544.644	14.413	153	2.672	144
40.001-50.000	7	320.944	10.637	130.564	772	318.154	10.502	133	2.790	135
50.001-65.000	3	161.493	3.875	66.504	259	160.052	3.790	55	1.441	85
65.001-80.000	6	447.597	14.025	190.232	442	443.144	13.811	239	4.453	214
80.001-100.000	1	80.511	3.404	33.028	189	79.354	3.380	50	1.157	24
100.001-250.000	3	420.914	19.381	179.933	3.051	414.219	19.060	247	6.695	321
250.001-500.000	-	-	-	-	-	-	-	-	-	-
Oltre 500.000	1	1.256.211	87.590	588.197	7.036	1.243.745	86.930	535	12.466	660
Totale	1.546	9.032.554	319.564	3.652.954	29.034	8.964.156	317.301	3.732	68.398	2.263

Tavola 2 - Popolazione residente per stato civile, sesso e singolo anno di età

ETÀ CLASSI DI ETÀ	Stato civile						Totale
	Celibi/Nubili	Coniugati/e		Separati/e legalmente	Divorziati/e	Vedovi/e	
		Totale	Di cui separati/e di fatto				
TOTALE							
0	84.565	-	-	-	-	-	84.565
1	83.475	-	-	-	-	-	83.475
2	82.058	-	-	-	-	-	82.058
3	80.139	-	-	-	-	-	80.139
4	79.483	-	-	-	-	-	79.483
Meno di 5	409.720	-	-	-	-	-	409.720
5	78.688	-	-	-	-	-	78.688
6	77.135	-	-	-	-	-	77.135
7	76.841	-	-	-	-	-	76.841
8	78.155	-	-	-	-	-	78.155
9	79.155	-	-	-	-	-	79.155
5-9	389.974	-	-	-	-	-	389.974
10	79.323	-	-	-	-	-	79.323
11	79.671	-	-	-	-	-	79.671
12	77.911	-	-	-	-	-	77.911
13	78.281	-	-	-	-	-	78.281
14	74.719	-	-	-	-	-	74.719
10-14	389.905	-	-	-	-	-	389.905
15	76.304	1	-	-	-	-	76.305
16	79.634	19	-	-	-	1	79.654
17	80.665	109	1	1	-	2	80.777
18	84.364	401	3	5	-	6	84.776
19	86.072	987	3	16	-	9	87.084
15-19	407.039	1.517	7	22	-	18	408.596
20	87.300	1.890	24	32	2	27	89.251
21	88.646	3.306	33	64	3	27	92.046
22	92.171	5.647	80	121	6	42	97.987
23	96.368	8.579	112	172	27	45	105.191
24	99.926	13.012	156	325	34	47	113.344
20-24	464.411	32.434	405	714	72	188	497.819
25	102.019	19.624	209	560	63	69	122.335
26	104.571	28.244	288	786	142	83	133.826
27	100.435	37.714	408	1.273	226	111	139.759
28	92.263	47.661	503	1.602	357	112	141.995
29	84.203	59.275	630	2.079	522	160	146.239
25-29	483.491	192.518	2.038	6.300	1.310	535	684.154
30	76.117	69.538	755	2.654	768	197	149.274
31	67.030	77.755	840	3.199	1.166	239	149.389
32	60.749	88.399	971	3.945	1.578	345	155.016
33	53.955	94.449	1.037	4.301	1.984	359	155.048
34	48.553	100.329	1.123	4.666	2.426	515	156.489
30-34	306.404	430.470	4.726	18.765	7.922	1.655	765.216
35	45.066	108.027	1.260	5.150	3.027	579	161.849
36	40.628	111.869	1.263	5.458	3.512	716	162.183
37	36.073	113.592	1.404	5.703	3.744	823	159.935
38	30.739	109.175	1.243	5.383	4.040	930	150.267
39	27.268	107.079	1.271	5.345	4.200	947	144.839
35-39	179.774	549.742	6.441	27.039	18.523	3.995	779.073
40	24.885	104.732	1.172	5.324	4.260	1.043	140.244
41	22.340	104.596	1.263	5.113	4.423	1.185	137.657
42	20.138	101.837	1.167	4.996	4.557	1.282	132.810
43	18.075	98.114	1.082	4.796	4.446	1.400	126.831
44	16.906	97.551	1.114	4.628	4.454	1.547	125.086
40-44	102.344	506.830	5.798	24.857	22.140	6.457	662.628
45	15.837	98.628	1.153	4.614	4.561	1.758	125.398
46	14.644	97.089	1.030	4.479	4.541	2.026	122.779
47	13.634	95.253	1.056	4.250	4.448	2.248	119.833
48	12.890	95.573	973	3.953	4.323	2.478	119.217
49	12.455	95.988	986	3.900	4.262	2.764	119.369
45-49	69.460	482.531	5.198	21.196	22.135	11.274	606.596
50	12.018	98.414	985	3.691	4.095	3.157	121.375
51	12.080	102.330	1.016	3.677	4.176	3.705	125.968
52	11.859	105.349	1.035	3.594	4.073	4.496	129.371
53	11.618	107.319	985	3.550	4.128	5.064	131.679
54	10.861	106.437	983	3.546	3.984	5.651	130.479
50-54	58.436	519.849	5.004	18.058	20.456	22.073	638.872

Tavola 2 segue - Popolazione residente per stato civile, sesso e singolo anno di età

ETÀ CLASSI DI ETÀ	Stato civile						Totale
	Celibi/Nubili	Coniugati/e		Separati/e legalmente	Divorziati/e	Vedovi/e	
		Totale	Di cui separati/e di fatto				
TOTALE							
55	10.731	105.291	952	3.264	3.894	6.321	129.501
56	8.255	82.264	705	2.494	2.902	5.854	101.769
57	8.937	89.125	723	2.533	3.004	6.876	110.475
58	8.763	86.679	701	2.326	2.767	7.586	108.121
59	8.867	88.289	701	2.244	2.576	8.628	110.604
55-59	45.553	451.648	3.782	12.861	15.143	35.265	560.470
60	10.064	94.945	735	2.301	2.677	10.754	120.741
61	10.204	98.319	690	2.114	2.577	12.265	125.479
62	10.136	96.684	662	2.033	2.322	13.550	124.725
63	9.365	91.273	576	1.735	2.138	14.652	119.163
64	8.500	80.699	549	1.424	1.784	14.573	106.980
60-64	48.269	461.920	3.212	9.607	11.498	65.794	597.088
65	8.536	76.413	492	1.345	1.645	15.750	103.689
66	8.618	75.890	534	1.242	1.466	17.943	105.159
67	8.337	70.838	439	1.038	1.379	18.504	100.096
68	8.494	66.346	405	945	1.274	19.804	96.863
69	8.494	63.825	376	828	1.167	21.464	95.778
65-69	42.479	353.312	2.246	5.398	6.931	93.465	501.585
70	8.381	61.845	368	777	1.084	22.898	94.985
71	8.497	58.042	360	673	1.008	24.671	92.891
72	8.105	51.380	315	553	877	24.844	85.759
73	7.845	47.402	296	493	816	25.848	82.404
74	7.442	43.357	221	436	687	26.733	78.655
70-74	40.270	262.026	1.560	2.932	4.472	124.994	434.694
75	6.978	39.249	217	349	606	27.161	74.343
76	6.894	35.350	198	283	560	28.032	71.119
77	6.674	32.029	180	258	548	28.622	68.131
78	6.347	28.579	168	235	463	28.748	64.372
79	5.963	25.585	136	173	432	29.387	61.540
75-79	32.856	160.792	899	1.298	2.609	141.950	339.505
80	5.320	21.115	121	173	370	27.729	54.707
81	4.918	18.874	103	147	302	28.443	52.684
82	2.589	8.549	47	73	129	14.625	25.965
83	2.188	6.677	48	60	118	12.867	21.910
84	2.407	6.312	30	48	114	13.682	22.563
80-84	17.422	61.527	349	501	1.033	97.346	177.829
85	2.851	6.913	34	51	114	16.955	26.884
86	3.052	6.855	42	40	110	19.702	29.759
87	2.845	5.701	28	38	102	18.430	27.116
88	2.585	4.570	39	37	67	16.818	24.077
89	2.187	3.293	29	28	62	14.166	19.736
85-89	13.520	27.332	172	194	455	86.071	127.572
90-94	6.184	6.058	57	70	129	38.436	50.877
95-99	1.267	544	12	19	38	7.573	9.441
100 e più	123	36	-	-	4	777	940
TOTALE	3.508.901	4.501.086	41.906	149.831	134.870	737.866	9.032.554

Tavola 2 segue - Popolazione residente per stato civile, sesso e singolo anno di età

ETÀ CLASSI DI ETÀ	Stato civile						Totale
	Celibi	Coniugati		Separati legalmente	Divorziati	Vedovi	
		Totale	Di cui separati di fatto				
MASCHI							
0	43.388	-	-	-	-	-	43.388
1	42.968	-	-	-	-	-	42.968
2	42.130	-	-	-	-	-	42.130
3	41.274	-	-	-	-	-	41.274
4	40.908	-	-	-	-	-	40.908
Meno di 5	210.668	-	-	-	-	-	210.668
5	40.551	-	-	-	-	-	40.551
6	39.684	-	-	-	-	-	39.684
7	39.490	-	-	-	-	-	39.490
8	40.079	-	-	-	-	-	40.079
9	40.770	-	-	-	-	-	40.770
5-9	200.574	-	-	-	-	-	200.574
10	40.553	-	-	-	-	-	40.553
11	40.914	-	-	-	-	-	40.914
12	40.007	-	-	-	-	-	40.007
13	40.412	-	-	-	-	-	40.412
14	38.589	-	-	-	-	-	38.589
10-14	200.475	-	-	-	-	-	200.475
15	39.320	-	-	-	-	-	39.320
16	40.822	1	-	-	-	-	40.823
17	41.563	7	-	1	-	-	41.571
18	43.545	37	1	2	-	2	43.586
19	44.399	114	-	7	-	1	44.521
15-19	209.649	159	1	10	-	3	209.821
20	45.193	223	10	9	1	9	45.435
21	46.500	490	8	14	1	3	47.008
22	48.675	989	19	17	3	7	49.691
23	51.878	1.752	23	41	6	10	53.687
24	54.670	3.052	27	56	9	10	57.797
20-24	246.916	6.506	87	137	20	39	253.618
25	57.025	5.091	58	109	7	12	62.244
26	59.764	8.142	80	180	31	9	68.126
27	58.696	12.400	123	298	51	17	71.462
28	55.111	16.927	161	419	72	10	72.539
29	51.369	22.650	214	581	113	29	74.742
25-29	281.965	65.210	636	1.587	274	77	349.113
30	47.092	28.400	300	827	163	35	76.517
31	41.720	33.476	340	1.105	344	26	76.671
32	37.850	39.418	402	1.438	427	47	79.180
33	33.833	43.424	475	1.644	638	52	79.591
34	30.310	47.056	529	1.914	777	59	80.116
30-34	190.805	191.774	2.046	6.928	2.349	219	392.075
35	28.057	51.633	589	2.168	1.027	85	82.970
36	25.228	53.762	582	2.368	1.247	119	82.724
37	22.132	55.566	676	2.512	1.372	144	81.726
38	18.895	53.283	566	2.357	1.603	156	76.294
39	16.551	52.573	633	2.397	1.660	163	73.344
35-39	110.863	266.817	3.046	11.802	6.909	667	397.058
40	15.089	51.486	558	2.445	1.754	177	70.951
41	13.453	51.831	607	2.379	1.822	215	69.700
42	12.059	50.310	575	2.312	1.853	219	66.753
43	10.802	48.750	526	2.203	1.827	235	63.817
44	10.094	48.600	545	2.155	1.863	250	62.962
40-44	61.497	250.977	2.811	11.494	9.119	1.096	334.183
45	9.425	49.141	570	2.163	1.880	295	62.904
46	8.729	47.653	508	2.176	1.918	329	60.805
47	8.117	47.105	497	2.073	1.838	360	59.493
48	7.739	47.527	482	1.944	1.879	442	59.531
49	7.319	47.652	494	1.932	1.743	509	59.155
45-49	41.329	239.078	2.551	10.288	9.258	1.935	301.888
50	7.155	48.323	508	1.810	1.823	570	59.681
51	7.209	50.828	528	1.789	1.819	660	62.305
52	6.968	52.666	545	1.789	1.780	771	63.974
53	6.829	53.883	502	1.792	1.774	842	65.120
54	6.191	53.589	460	1.819	1.767	954	64.320
50-54	34.352	259.289	2.543	8.999	8.963	3.797	315.400

Tavola 2 segue - Popolazione residente per stato civile, sesso e singolo anno di età

ETÀ CLASSI DI ETÀ	Stato civile						Totale
	Celibi	Coniugati		Separati legalmente	Divorziati	Vedovi	
		Totale	Di cui separati di fatto				
MASCHI							
55	6.145	53.481	473	1.684	1.701	1.158	64.169
56	4.601	41.811	360	1.233	1.252	978	49.875
57	5.037	45.175	358	1.293	1.290	1.137	53.932
58	4.890	44.154	354	1.205	1.173	1.266	52.688
59	5.009	45.051	386	1.158	1.102	1.381	53.701
55-59	25.682	229.672	1.931	6.573	6.518	5.920	274.365
60	5.572	48.477	380	1.182	1.157	1.779	58.167
61	5.473	51.283	354	1.089	1.066	1.977	60.888
62	5.249	50.501	360	1.016	1.026	2.077	59.869
63	4.753	48.353	284	942	935	2.311	57.294
64	4.176	42.989	280	774	742	2.166	50.847
60-64	25.223	241.603	1.658	5.003	4.926	10.310	287.065
65	4.169	40.898	245	722	673	2.266	48.728
66	3.972	41.264	272	657	651	2.622	49.166
67	3.756	38.601	226	556	608	2.710	46.231
68	3.665	36.521	208	508	500	2.797	43.991
69	3.511	35.303	193	490	446	2.970	42.720
65-69	19.073	192.587	1.144	2.933	2.878	13.365	230.836
70	3.330	34.541	189	431	454	3.199	41.955
71	3.160	32.847	193	374	389	3.369	40.139
72	2.882	29.538	158	311	351	3.370	36.452
73	2.632	27.610	158	274	314	3.501	34.331
74	2.416	25.529	125	241	259	3.572	32.017
70-74	14.420	150.065	823	1.631	1.767	17.011	184.894
75	2.198	23.254	114	206	207	3.641	29.506
76	1.932	21.146	104	156	182	3.757	27.173
77	1.769	19.573	97	131	183	3.949	25.605
78	1.582	17.878	86	132	159	3.756	23.507
79	1.348	16.015	68	82	136	3.742	21.323
75-79	8.829	97.866	469	707	867	18.845	127.114
80	1.198	13.711	56	99	112	3.591	18.711
81	1.012	12.471	51	83	93	3.611	17.270
82	529	5.873	20	43	34	1.825	8.304
83	431	4.614	14	34	35	1.571	6.685
84	487	4.395	17	19	43	1.734	6.678
80-84	3.657	41.064	158	278	317	12.332	57.648
85	517	4.928	16	27	30	2.192	7.694
86	514	4.971	20	21	38	2.596	8.140
87	478	4.207	13	20	34	2.516	7.255
88	410	3.419	19	20	19	2.308	6.176
89	334	2.476	18	13	22	1.940	4.785
85-89	2.253	20.001	86	101	143	11.552	34.050
90-94	832	4.613	18	29	28	5.299	10.801
95-99	126	400	5	8	10	982	1.526
100 e più	10	29	-	-	1	77	117
TOTALE	1.889.198	2.257.710	20.013	68.508	54.347	103.526	4.373.289

Tavola 2 segue - Popolazione residente per stato civile, sesso e singolo anno di età

ETÀ CLASSI DI ETÀ	Stato civile						Totale
	Nubili	Coniugate		Separate legalmente	Divorziate	Vedove	
		Totale	Di cui separate di fatto				
FEMMINE							
0	41.177	-	-	-	-	-	41.177
1	40.507	-	-	-	-	-	40.507
2	39.928	-	-	-	-	-	39.928
3	38.865	-	-	-	-	-	38.865
4	38.575	-	-	-	-	-	38.575
Meno di 5	199.052	-	-	-	-	-	199.052
5	38.137	-	-	-	-	-	38.137
6	37.451	-	-	-	-	-	37.451
7	37.351	-	-	-	-	-	37.351
8	38.076	-	-	-	-	-	38.076
9	38.385	-	-	-	-	-	38.385
5-9	189.400	-	-	-	-	-	189.400
10	38.770	-	-	-	-	-	38.770
11	38.757	-	-	-	-	-	38.757
12	37.904	-	-	-	-	-	37.904
13	37.869	-	-	-	-	-	37.869
14	36.130	-	-	-	-	-	36.130
10-14	189.430	-	-	-	-	-	189.430
15	36.984	1	-	-	-	-	36.985
16	38.812	18	-	-	-	1	38.831
17	39.102	102	1	-	-	2	39.206
18	40.819	364	2	3	-	4	41.190
19	41.673	873	3	9	-	8	42.563
15-19	197.390	1.358	6	12	-	15	198.775
20	42.107	1.667	14	23	1	18	43.816
21	42.146	2.816	25	50	2	24	45.038
22	43.496	4.658	61	104	3	35	48.296
23	44.490	6.827	89	131	21	35	51.504
24	45.256	9.960	129	269	25	37	55.547
20-24	217.495	25.928	318	577	52	149	244.201
25	44.994	14.533	151	451	56	57	60.091
26	44.807	20.102	208	606	111	74	65.700
27	41.739	25.314	285	975	175	94	68.297
28	37.152	30.734	342	1.183	285	102	69.456
29	32.834	36.625	416	1.498	409	131	71.497
25-29	201.526	127.308	1.402	4.713	1.036	458	335.041
30	29.025	41.138	455	1.827	605	162	72.757
31	25.310	44.279	500	2.094	822	213	72.718
32	22.899	48.981	569	2.507	1.151	298	75.836
33	20.122	51.025	562	2.657	1.346	307	75.457
34	18.243	53.273	594	2.752	1.649	456	76.373
30-34	115.599	238.696	2.680	11.837	5.573	1.436	373.141
35	17.009	56.394	671	2.982	2.000	494	78.879
36	15.400	58.107	681	3.090	2.265	597	79.459
37	13.941	58.026	728	3.191	2.372	679	78.209
38	11.844	55.892	677	3.026	2.437	774	73.973
39	10.717	54.506	638	2.948	2.540	784	71.495
35-39	68.911	282.925	3.395	15.237	11.614	3.328	382.015
40	9.796	53.246	614	2.879	2.506	866	69.293
41	8.887	52.765	656	2.734	2.601	970	67.957
42	8.079	51.527	592	2.684	2.704	1.063	66.057
43	7.273	49.364	556	2.593	2.619	1.165	63.014
44	6.812	48.951	569	2.473	2.591	1.297	62.124
40-44	40.847	255.853	2.987	13.363	13.021	5.361	328.445
45	6.412	49.487	583	2.451	2.681	1.463	62.494
46	5.915	49.436	522	2.303	2.623	1.697	61.974
47	5.517	48.148	559	2.177	2.610	1.888	60.340
48	5.151	48.046	491	2.009	2.444	2.036	59.686
49	5.136	48.336	492	1.968	2.519	2.255	60.214
45-49	28.131	243.453	2.647	10.908	12.877	9.339	304.708
50	4.863	50.091	477	1.881	2.272	2.587	61.694
51	4.871	51.502	488	1.888	2.357	3.045	63.663
52	4.891	52.683	490	1.805	2.293	3.725	65.397
53	4.789	53.436	483	1.758	2.354	4.222	66.559
54	4.670	52.848	523	1.727	2.217	4.697	66.159
50-54	24.084	260.560	2.461	9.059	11.493	18.276	323.472

Tavola 2 segue - Popolazione residente per stato civile, sesso e singolo anno di età

ETÀ CLASSI DI ETÀ	Stato civile						Totale
	Nubili	Coniugate		Separate legalmente	Divorziate	Vedove	
		Totale	Di cui separate di fatto				
FEMMINE							
55	4.586	51.810	479	1.580	2.193	5.163	65.332
56	3.654	40.453	345	1.261	1.650	4.876	51.894
57	3.900	43.950	365	1.240	1.714	5.739	56.543
58	3.873	42.525	347	1.121	1.594	6.320	55.433
59	3.858	43.238	315	1.086	1.474	7.247	56.903
55-59	19.871	221.976	1.851	6.288	8.625	29.345	286.105
60	4.492	46.468	355	1.119	1.520	8.975	62.574
61	4.731	47.036	336	1.025	1.511	10.288	64.591
62	4.887	46.183	302	1.017	1.296	11.473	64.856
63	4.612	42.920	292	793	1.203	12.341	61.869
64	4.324	37.710	269	650	1.042	12.407	56.133
60-64	23.046	220.317	1.554	4.604	6.572	55.484	310.023
65	4.367	35.515	247	623	972	13.484	54.961
66	4.646	34.626	262	585	815	15.321	55.993
67	4.581	32.237	213	482	771	15.794	53.865
68	4.829	29.825	197	437	774	17.007	52.872
69	4.983	28.522	183	338	721	18.494	53.058
65-69	23.406	160.725	1.102	2.465	4.053	80.100	270.749
70	5.051	27.304	179	346	630	19.699	53.030
71	5.337	25.195	167	299	619	21.302	52.752
72	5.223	21.842	157	242	526	21.474	49.307
73	5.213	19.792	138	219	502	22.347	48.073
74	5.026	17.828	96	195	428	23.161	46.638
70-74	25.850	111.961	737	1.301	2.705	107.983	249.800
75	4.780	15.995	103	143	399	23.520	44.837
76	4.962	14.204	94	127	378	24.275	43.946
77	4.905	12.456	83	127	365	24.673	42.526
78	4.765	10.701	82	103	304	24.992	40.865
79	4.615	9.570	68	91	296	25.645	40.217
75-79	24.027	62.926	430	591	1.742	123.105	212.391
80	4.122	7.404	65	74	258	24.138	35.996
81	3.906	6.403	52	64	209	24.832	35.414
82	2.060	2.676	27	30	95	12.800	17.661
83	1.757	2.063	34	26	83	11.296	15.225
84	1.920	1.917	13	29	71	11.948	15.885
80-84	13.765	20.463	191	223	716	85.014	120.181
85	2.334	1.985	18	24	84	14.763	19.190
86	2.538	1.884	22	19	72	17.106	21.619
87	2.367	1.494	15	18	68	15.914	19.861
88	2.175	1.151	20	17	48	14.510	17.901
89	1.853	817	11	15	40	12.226	14.951
85-89	11.267	7.331	86	93	312	74.519	93.522
90-94	5.352	1.445	39	41	101	33.137	40.076
95-99	1.141	144	7	11	28	6.591	7.915
100 e più	113	7	-	-	3	700	823
TOTALE	1.619.703	2.243.376	21.893	81.323	80.523	634.340	4.659.265

Tavola 3 - Popolazione residente per stato civile, sesso, anno di nascita ed età

ANNI DI NASCITA	Età	Stato civile					Totale	
		Celibi/Nubili	Coniugati/e		Separati/e legalmente	Divorziati/e		Vedovi/e
			Totale	Di cui separati/e di fatto				
TOTALE								
2001		67.962	-	-	-	-	67.962	
Dal 1 gennaio al 20 ottobre	0	67.962	-	-	-	-	67.962	
2000		83.838	-	-	-	-	83.838	
Dal 21 ottobre al 31 dicembre	0	16.603	-	-	-	-	16.603	
Dal 1 gennaio al 20 ottobre	1	67.235	-	-	-	-	67.235	
1999		82.635	-	-	-	-	82.635	
Dal 21 ottobre al 31 dicembre	1	16.240	-	-	-	-	16.240	
Dal 1 gennaio al 20 ottobre	2	66.395	-	-	-	-	66.395	
1998		80.447	-	-	-	-	80.447	
Dal 21 ottobre al 31 dicembre	2	15.663	-	-	-	-	15.663	
Dal 1 gennaio al 20 ottobre	3	64.784	-	-	-	-	64.784	
1997		79.348	-	-	-	-	79.348	
Dal 21 ottobre al 31 dicembre	3	15.355	-	-	-	-	15.355	
Dal 1 gennaio al 20 ottobre	4	63.993	-	-	-	-	63.993	
1996		79.138	-	-	-	-	79.138	
Dal 21 ottobre al 31 dicembre	4	15.490	-	-	-	-	15.490	
Dal 1 gennaio al 20 ottobre	5	63.648	-	-	-	-	63.648	
1995		77.442	-	-	-	-	77.442	
Dal 21 ottobre al 31 dicembre	5	15.040	-	-	-	-	15.040	
Dal 1 gennaio al 20 ottobre	6	62.402	-	-	-	-	62.402	
1994		76.626	-	-	-	-	76.626	
Dal 21 ottobre al 31 dicembre	6	14.733	-	-	-	-	14.733	
Dal 1 gennaio al 20 ottobre	7	61.893	-	-	-	-	61.893	
1993		77.746	-	-	-	-	77.746	
Dal 21 ottobre al 31 dicembre	7	14.948	-	-	-	-	14.948	
Dal 1 gennaio al 20 ottobre	8	62.798	-	-	-	-	62.798	
1992		79.007	-	-	-	-	79.007	
Dal 21 ottobre al 31 dicembre	8	15.357	-	-	-	-	15.357	
Dal 1 gennaio al 20 ottobre	9	63.650	-	-	-	-	63.650	
1991		79.411	-	-	-	-	79.411	
Dal 21 ottobre al 31 dicembre	9	15.505	-	-	-	-	15.505	
Dal 1 gennaio al 20 ottobre	10	63.906	-	-	-	-	63.906	
1990		79.867	-	-	-	-	79.867	
Dal 21 ottobre al 31 dicembre	10	15.417	-	-	-	-	15.417	
Dal 1 gennaio al 20 ottobre	11	64.450	-	-	-	-	64.450	
1989		78.198	-	-	-	-	78.198	
Dal 21 ottobre al 31 dicembre	11	15.221	-	-	-	-	15.221	
Dal 1 gennaio al 20 ottobre	12	62.977	-	-	-	-	62.977	
1988		78.399	-	-	-	-	78.399	
Dal 21 ottobre al 31 dicembre	12	14.934	-	-	-	-	14.934	
Dal 1 gennaio al 20 ottobre	13	63.465	-	-	-	-	63.465	
1987		74.935	-	-	-	-	74.935	
Dal 21 ottobre al 31 dicembre	13	14.816	-	-	-	-	14.816	
Dal 1 gennaio al 20 ottobre	14	60.119	-	-	-	-	60.119	
1986		76.055	-	-	-	-	76.055	
Dal 21 ottobre al 31 dicembre	14	14.600	-	-	-	-	14.600	
Dal 1 gennaio al 20 ottobre	15	61.455	-	-	-	-	61.455	
1985		79.361	9	-	-	-	79.370	
Dal 21 ottobre al 31 dicembre	15	14.849	1	-	-	-	14.850	
Dal 1 gennaio al 20 ottobre	16	64.512	8	-	-	-	64.520	
1984		80.259	88	-	-	2	80.349	
Dal 21 ottobre al 31 dicembre	16	15.122	11	-	-	1	15.134	
Dal 1 gennaio al 20 ottobre	17	65.137	77	-	-	1	65.215	
1983		83.350	312	3	3	6	83.671	
Dal 21 ottobre al 31 dicembre	17	15.528	32	1	1	1	15.562	
Dal 1 gennaio al 20 ottobre	18	67.822	280	2	2	5	68.109	
1982		86.018	860	4	14	2	86.894	
Dal 21 ottobre al 31 dicembre	18	16.542	121	1	3	1	16.667	
Dal 1 gennaio al 20 ottobre	19	69.476	739	3	11	1	70.227	
1981		87.398	1.686	21	29	26	89.140	
Dal 21 ottobre al 31 dicembre	19	16.596	248	-	5	8	16.857	
Dal 1 gennaio al 20 ottobre	20	70.802	1.438	21	24	18	72.283	
1980		88.941	2.942	28	52	26	91.965	
Dal 21 ottobre al 31 dicembre	20	16.498	452	3	8	9	16.968	
Dal 1 gennaio al 20 ottobre	21	72.443	2.490	25	44	17	74.997	
1979		90.899	5.108	60	105	45	96.161	
Dal 21 ottobre al 31 dicembre	21	16.203	816	8	20	10	17.049	
Dal 1 gennaio al 20 ottobre	22	74.696	4.292	52	85	35	79.112	

Tavola 3 segue - Popolazione residente per stato civile, sesso, anno di nascita ed età

ANNI DI NASCITA	Età	Stato civile						Totale
		Celibi/Nubili	Coniugati/e		Separati/e legalmente	Divorziati/e	Vedovi/e	
			Totale	Di cui separati/e di fatto				
TOTALE								
1978		95.952	7.966	118	168	20	42	104.148
Dal 21 ottobre al 31 dicembre	22	17.475	1.355	28	36	2	7	18.875
Dal 1 gennaio al 20 ottobre	23	78.477	6.611	90	132	18	35	85.273
1977		99.439	11.945	140	284	33	44	111.745
Dal 21 ottobre al 31 dicembre	23	17.891	1.968	22	40	9	10	19.918
Dal 1 gennaio al 20 ottobre	24	81.548	9.977	118	244	24	34	91.827
1976		101.391	18.180	213	507	55	67	120.200
Dal 21 ottobre al 31 dicembre	24	18.378	3.035	38	81	10	13	21.517
Dal 1 gennaio al 20 ottobre	25	83.013	15.145	175	426	45	54	98.683
1975		104.949	26.623	250	704	128	80	132.484
Dal 21 ottobre al 31 dicembre	25	19.006	4.479	34	134	18	15	23.652
Dal 1 gennaio al 20 ottobre	26	85.943	22.144	216	570	110	65	108.832
1974		101.194	35.975	403	1.186	209	112	138.676
Dal 21 ottobre al 31 dicembre	26	18.628	6.100	72	216	32	18	24.994
Dal 1 gennaio al 20 ottobre	27	82.566	29.875	331	970	177	94	113.682
1973		94.126	45.742	467	1.541	314	102	141.825
Dal 21 ottobre al 31 dicembre	27	17.869	7.839	77	303	49	17	26.077
Dal 1 gennaio al 20 ottobre	28	76.257	37.903	390	1.238	265	85	115.748
1972		85.685	57.251	626	1.979	495	159	145.569
Dal 21 ottobre al 31 dicembre	28	16.006	9.758	113	364	92	27	26.247
Dal 1 gennaio al 20 ottobre	29	69.679	47.493	513	1.615	403	132	119.322
1971		77.331	67.424	731	2.575	710	178	148.218
Dal 21 ottobre al 31 dicembre	29	14.524	11.782	117	464	119	28	26.917
Dal 1 gennaio al 20 ottobre	30	62.807	55.642	614	2.111	591	150	121.301
1970		68.650	76.147	812	3.080	1.095	235	149.207
Dal 21 ottobre al 31 dicembre	30	13.310	13.896	141	543	177	47	27.973
Dal 1 gennaio al 20 ottobre	31	55.340	62.251	671	2.537	918	188	121.234
1969		62.299	87.605	936	3.877	1.497	322	155.600
Dal 21 ottobre al 31 dicembre	31	11.690	15.504	169	662	248	51	28.155
Dal 1 gennaio al 20 ottobre	32	50.609	72.101	767	3.215	1.249	271	127.445
1968		54.852	92.966	1.013	4.159	1.903	360	154.240
Dal 21 ottobre al 31 dicembre	32	10.140	16.298	204	730	329	74	27.571
Dal 1 gennaio al 20 ottobre	33	44.712	76.668	809	3.429	1.574	286	126.669
1967		49.376	99.042	1.154	4.620	2.313	482	155.833
Dal 21 ottobre al 31 dicembre	33	9.243	17.781	228	872	410	73	28.379
Dal 1 gennaio al 20 ottobre	34	40.133	81.261	926	3.748	1.903	409	127.454
1966		45.802	107.613	1.215	5.072	2.959	576	162.022
Dal 21 ottobre al 31 dicembre	34	8.420	19.068	197	918	523	106	29.035
Dal 1 gennaio al 20 ottobre	35	37.382	88.545	1.018	4.154	2.436	470	132.987
1965		41.246	110.752	1.311	5.369	3.439	684	161.490
Dal 21 ottobre al 31 dicembre	35	7.684	19.482	242	996	591	109	28.862
Dal 1 gennaio al 20 ottobre	36	33.562	91.270	1.069	4.373	2.848	575	132.628
1964		37.038	113.955	1.360	5.762	3.712	805	161.272
Dal 21 ottobre al 31 dicembre	36	7.066	20.599	194	1.085	664	141	29.555
Dal 1 gennaio al 20 ottobre	37	29.972	93.356	1.166	4.677	3.048	664	131.717
1963		31.775	109.882	1.267	5.428	4.032	922	152.039
Dal 21 ottobre al 31 dicembre	37	6.101	20.236	238	1.026	696	159	28.218
Dal 1 gennaio al 20 ottobre	38	25.674	89.646	1.029	4.402	3.336	763	123.821
1962		27.679	107.073	1.249	5.325	4.088	921	145.086
Dal 21 ottobre al 31 dicembre	38	5.065	19.529	214	981	704	167	26.446
Dal 1 gennaio al 20 ottobre	39	22.614	87.544	1.035	4.344	3.384	754	118.640
1961		25.405	105.710	1.193	5.358	4.271	1.046	141.790
Dal 21 ottobre al 31 dicembre	39	4.654	19.535	236	1.001	816	193	26.199
Dal 1 gennaio al 20 ottobre	40	20.751	86.175	957	4.357	3.455	853	115.591
1960		22.633	104.038	1.255	5.174	4.423	1.127	137.395
Dal 21 ottobre al 31 dicembre	40	4.134	18.557	215	967	805	190	24.653
Dal 1 gennaio al 20 ottobre	41	18.499	85.481	1.040	4.207	3.618	937	112.742
1959		20.395	102.339	1.183	5.019	4.542	1.275	133.570
Dal 21 ottobre al 31 dicembre	41	3.841	19.115	223	906	805	248	24.915
Dal 1 gennaio al 20 ottobre	42	16.554	83.224	960	4.113	3.737	1.027	108.655
1958		18.476	98.666	1.108	4.807	4.443	1.396	127.788
Dal 21 ottobre al 31 dicembre	42	3.584	18.613	207	883	820	255	24.155
Dal 1 gennaio al 20 ottobre	43	14.892	80.053	901	3.924	3.623	1.141	103.633
1957		17.094	98.114	1.092	4.713	4.527	1.495	125.943
Dal 21 ottobre al 31 dicembre	43	3.183	18.061	181	872	823	259	23.198
Dal 1 gennaio al 20 ottobre	44	13.911	80.053	911	3.841	3.704	1.236	102.745
1956		16.030	98.447	1.137	4.553	4.492	1.722	125.244
Dal 21 ottobre al 31 dicembre	44	2.995	17.498	203	787	750	311	22.341

Tavola 3 segue - Popolazione residente per stato civile, sesso, anno di nascita ed età

ANNI DI NASCITA	Età	Stato civile					Totale	
		Celibi/Nubili	Coniugati/e		Separati/e legalmente	Divorziati/e		Vedovi/e
			Totale	Di cui separati/e di fatto				
TOTALE								
Dal 1 gennaio al 20 ottobre	45	13.035	80.949	934	3.766	3.742	1.411	102.903
1955		14.871	96.893	1.071	4.550	4.551	1.970	122.835
Dal 21 ottobre al 31 dicembre	45	2.802	17.679	219	848	819	347	22.495
Dal 1 gennaio al 20 ottobre	46	12.069	79.214	852	3.702	3.732	1.623	100.340
1954		13.850	96.240	1.053	4.329	4.507	2.238	121.164
Dal 21 ottobre al 31 dicembre	46	2.575	17.875	178	777	809	403	22.439
Dal 1 gennaio al 20 ottobre	47	11.275	78.365	875	3.552	3.698	1.835	98.725
1953		12.848	95.110	976	3.962	4.310	2.403	118.633
Dal 21 ottobre al 31 dicembre	47	2.359	16.888	181	698	750	413	21.108
Dal 1 gennaio al 20 ottobre	48	10.489	78.222	795	3.264	3.560	1.990	97.525
1952		12.654	96.059	991	3.899	4.200	2.693	119.505
Dal 21 ottobre al 31 dicembre	48	2.401	17.351	178	689	763	488	21.692
Dal 1 gennaio al 20 ottobre	49	10.253	78.708	813	3.210	3.437	2.205	97.813
1951		11.934	96.805	957	3.737	4.189	3.073	119.738
Dal 21 ottobre al 31 dicembre	49	2.202	17.280	173	690	825	559	21.556
Dal 1 gennaio al 20 ottobre	50	9.732	79.525	784	3.047	3.364	2.514	98.182
1950		12.100	102.577	1.033	3.671	4.175	3.577	126.100
Dal 21 ottobre al 31 dicembre	50	2.286	18.889	201	644	731	643	23.193
Dal 1 gennaio al 20 ottobre	51	9.814	83.688	832	3.027	3.444	2.934	102.907
1949		11.889	103.946	1.016	3.576	4.010	4.380	127.801
Dal 21 ottobre al 31 dicembre	51	2.266	18.642	184	650	732	771	23.061
Dal 1 gennaio al 20 ottobre	52	9.623	85.304	832	2.926	3.278	3.609	104.740
1948		11.743	108.494	1.016	3.601	4.203	4.961	133.002
Dal 21 ottobre al 31 dicembre	52	2.236	20.045	203	668	795	887	24.631
Dal 1 gennaio al 20 ottobre	53	9.507	88.449	813	2.933	3.408	4.074	108.371
1947		10.969	105.831	981	3.576	4.008	5.573	129.957
Dal 21 ottobre al 31 dicembre	53	2.111	18.870	172	617	720	990	23.308
Dal 1 gennaio al 20 ottobre	54	8.858	86.961	809	2.959	3.288	4.583	106.649
1946		11.170	110.072	1.008	3.393	4.041	6.371	135.047
Dal 21 ottobre al 31 dicembre	54	2.003	19.476	174	587	696	1.068	23.830
Dal 1 gennaio al 20 ottobre	55	9.167	90.596	834	2.806	3.345	5.303	111.217
1945		8.251	81.707	701	2.527	2.928	5.699	101.112
Dal 21 ottobre al 31 dicembre	55	1.564	14.695	118	458	549	1.018	18.284
Dal 1 gennaio al 20 ottobre	56	6.687	67.012	583	2.069	2.379	4.681	82.828
1944		8.844	87.965	709	2.474	2.992	6.704	108.979
Dal 21 ottobre al 31 dicembre	56	1.568	15.252	122	425	523	1.173	18.941
Dal 1 gennaio al 20 ottobre	57	7.276	72.713	587	2.049	2.469	5.531	90.038
1943		8.754	87.041	720	2.395	2.803	7.439	108.432
Dal 21 ottobre al 31 dicembre	57	1.661	16.412	136	484	535	1.345	20.437
Dal 1 gennaio al 20 ottobre	58	7.093	70.629	584	1.911	2.268	6.094	87.995
1942		9.003	89.163	692	2.275	2.667	8.526	111.634
Dal 21 ottobre al 31 dicembre	58	1.670	16.050	117	415	499	1.492	20.126
Dal 1 gennaio al 20 ottobre	59	7.333	73.113	575	1.860	2.168	7.034	91.508
1941		9.568	91.103	705	2.256	2.586	10.067	115.580
Dal 21 ottobre al 31 dicembre	59	1.534	15.176	126	384	408	1.594	19.096
Dal 1 gennaio al 20 ottobre	60	8.034	75.927	579	1.872	2.178	8.473	96.484
1940		10.314	99.244	716	2.192	2.652	12.177	126.579
Dal 21 ottobre al 31 dicembre	60	2.030	19.018	156	429	499	2.281	24.257
Dal 1 gennaio al 20 ottobre	61	8.284	80.226	560	1.763	2.153	9.896	102.322
1939		10.139	97.078	674	1.998	2.326	13.203	124.744
Dal 21 ottobre al 31 dicembre	61	1.920	18.093	130	351	424	2.369	23.157
Dal 1 gennaio al 20 ottobre	62	8.219	78.985	544	1.647	1.902	10.834	101.587
1938		9.516	92.259	586	1.820	2.207	14.592	120.394
Dal 21 ottobre al 31 dicembre	62	1.917	17.699	118	386	420	2.716	23.138
Dal 1 gennaio al 20 ottobre	63	7.599	74.560	468	1.434	1.787	11.876	97.256
1937		8.733	82.976	551	1.472	1.848	14.611	109.640
Dal 21 ottobre al 31 dicembre	63	1.766	16.713	108	301	351	2.776	21.907
Dal 1 gennaio al 20 ottobre	64	6.967	66.263	443	1.171	1.497	11.835	87.733
1936		8.384	76.316	515	1.368	1.606	15.218	102.892
Dal 21 ottobre al 31 dicembre	64	1.533	14.436	106	253	287	2.738	19.247
Dal 1 gennaio al 20 ottobre	65	6.851	61.880	409	1.115	1.319	12.480	83.645
1935		8.609	76.596	551	1.241	1.506	17.728	105.680
Dal 21 ottobre al 31 dicembre	65	1.685	14.533	83	230	326	3.270	20.044
Dal 1 gennaio al 20 ottobre	66	6.924	62.063	468	1.011	1.180	14.458	85.636
1934		8.508	71.523	430	1.100	1.415	18.405	100.951
Dal 21 ottobre al 31 dicembre	66	1.694	13.827	66	231	286	3.485	19.523
Dal 1 gennaio al 20 ottobre	67	6.814	57.696	364	869	1.129	14.920	81.428
1933		8.336	67.137	409	956	1.281	19.504	97.214

Tavola 3 segue - Popolazione residente per stato civile, sesso, anno di nascita ed età

ANNI DI NASCITA	Età	Stato civile						Totale
		Celibi/Nubili	Coniugati/e		Separati/e legalmente	Divorziati/e	Vedovi/e	
			Totale	Di cui separati/e di fatto				
TOTALE								
Dal 21 ottobre al 31 dicembre	67	1.523	13.142	75	169	250	3.584	18.668
Dal 1 gennaio al 20 ottobre	68	6.813	53.995	334	787	1.031	15.920	78.546
1932		8.541	64.369	380	839	1.204	21.311	96.264
Dal 21 ottobre al 31 dicembre	68	1.681	12.351	71	158	243	3.884	18.317
Dal 1 gennaio al 20 ottobre	69	6.860	52.018	309	681	961	17.427	77.947
1931		8.379	61.865	357	794	1.090	22.259	94.387
Dal 21 ottobre al 31 dicembre	69	1.634	11.807	67	147	206	4.037	17.831
Dal 1 gennaio al 20 ottobre	70	6.745	50.058	290	647	884	18.222	76.556
1930		8.579	59.661	378	699	1.036	24.672	94.647
Dal 21 ottobre al 31 dicembre	70	1.636	11.787	78	130	200	4.676	18.429
Dal 1 gennaio al 20 ottobre	71	6.943	47.874	300	569	836	19.996	76.218
1929		8.102	52.346	328	575	880	24.768	86.671
Dal 21 ottobre al 31 dicembre	71	1.554	10.168	60	104	172	4.675	16.673
Dal 1 gennaio al 20 ottobre	72	6.548	42.178	268	471	708	20.093	69.998
1928		7.968	47.937	290	505	828	25.564	82.802
Dal 21 ottobre al 31 dicembre	72	1.557	9.202	47	82	169	4.751	15.761
Dal 1 gennaio al 20 ottobre	73	6.411	38.735	243	423	659	20.813	67.041
1927		7.430	44.391	240	441	718	26.688	79.668
Dal 21 ottobre al 31 dicembre	73	1.434	8.667	53	70	157	5.035	15.363
Dal 1 gennaio al 20 ottobre	74	5.996	35.724	187	371	561	21.653	64.305
1926		7.113	39.798	223	351	640	26.892	74.794
Dal 21 ottobre al 31 dicembre	74	1.446	7.633	34	65	126	5.080	14.350
Dal 1 gennaio al 20 ottobre	75	5.667	32.165	189	286	514	21.812	60.444
1925		6.888	36.039	194	292	560	27.952	71.731
Dal 21 ottobre al 31 dicembre	75	1.311	7.084	28	63	92	5.349	13.899
Dal 1 gennaio al 20 ottobre	76	5.577	28.955	166	229	468	22.603	57.832
1924		6.661	32.591	178	273	540	28.423	68.488
Dal 21 ottobre al 31 dicembre	76	1.317	6.395	32	54	92	5.429	13.287
Dal 1 gennaio al 20 ottobre	77	5.344	26.196	146	219	448	22.994	55.201
1923		6.514	29.590	174	232	493	29.114	65.943
Dal 21 ottobre al 31 dicembre	77	1.330	5.833	34	39	100	5.628	12.930
Dal 1 gennaio al 20 ottobre	78	5.184	23.757	140	193	393	23.486	53.013
1922		5.871	25.269	133	189	427	28.472	60.228
Dal 21 ottobre al 31 dicembre	78	1.163	4.822	28	42	70	5.262	11.359
Dal 1 gennaio al 20 ottobre	79	4.708	20.447	105	147	357	23.210	48.869
1921		5.618	22.709	126	173	384	28.751	57.635
Dal 21 ottobre al 31 dicembre	79	1.255	5.138	31	26	75	6.177	12.671
Dal 1 gennaio al 20 ottobre	80	4.363	17.571	95	147	309	22.574	44.964
1920		4.890	19.000	107	152	315	27.926	52.283
Dal 21 ottobre al 31 dicembre	80	957	3.544	26	26	61	5.155	9.743
Dal 1 gennaio al 20 ottobre	81	3.933	15.456	81	126	254	22.771	42.540
1919		3.113	10.613	63	83	162	17.796	31.767
Dal 21 ottobre al 31 dicembre	81	985	3.418	22	21	48	5.672	10.144
Dal 1 gennaio al 20 ottobre	82	2.128	7.195	41	62	114	12.124	21.623
1918		2.225	6.890	40	61	120	13.006	22.302
Dal 21 ottobre al 31 dicembre	82	461	1.354	6	11	15	2.501	4.342
Dal 1 gennaio al 20 ottobre	83	1.764	5.536	34	50	105	10.505	17.960
1917		2.297	6.190	36	47	104	13.194	21.832
Dal 21 ottobre al 31 dicembre	83	424	1.141	14	10	13	2.362	3.950
Dal 1 gennaio al 20 ottobre	84	1.873	5.049	22	37	91	10.832	17.882
1916		2.756	6.747	39	51	114	16.067	25.735
Dal 21 ottobre al 31 dicembre	84	534	1.263	8	11	23	2.850	4.681
Dal 1 gennaio al 20 ottobre	85	2.222	5.484	31	40	91	13.217	21.054
1915		3.072	7.046	37	42	117	19.563	29.840
Dal 21 ottobre al 31 dicembre	85	629	1.429	3	11	23	3.738	5.830
Dal 1 gennaio al 20 ottobre	86	2.443	5.617	34	31	94	15.825	24.010
1914		2.909	5.980	30	43	95	18.963	27.990
Dal 21 ottobre al 31 dicembre	86	609	1.238	8	9	16	3.877	5.749
Dal 1 gennaio al 20 ottobre	87	2.300	4.742	22	34	79	15.086	22.241
1913		2.619	4.708	36	32	77	16.977	24.413
Dal 21 ottobre al 31 dicembre	87	545	959	6	4	23	3.344	4.875
Dal 1 gennaio al 20 ottobre	88	2.074	3.749	30	28	54	13.633	19.538
1912		2.263	3.578	34	32	65	14.764	20.702
Dal 21 ottobre al 31 dicembre	88	511	821	9	9	13	3.185	4.539
Dal 1 gennaio al 20 ottobre	89	1.752	2.757	25	23	52	11.579	16.163
1911		2.039	2.573	25	20	49	12.430	17.111
Dal 21 ottobre al 31 dicembre	89	435	536	4	5	10	2.587	3.573
Dal 1 gennaio al 20 ottobre	90	1.604	2.037	21	15	39	9.843	13.538

Tavola 3 segue - Popolazione residente per stato civile, sesso, anno di nascita ed età

ANNI DI NASCITA	Età	Stato civile					Totale	
		Celibi/Nubili	Coniugati/e		Separati/e legalmente	Divorziati/e		Vedovi/e
			Totale	Di cui separati/e di fatto				
TOTALE								
1910		1.597	1.798	20	25	36	10.085	13.541
Dal 21 ottobre al 31 dicembre	90	380	373	3	8	6	2.203	2.970
Dal 1 gennaio al 20 ottobre	91	1.217	1.425	17	17	30	7.882	10.571
1909		1.196	1.075	7	12	20	7.743	10.046
Dal 21 ottobre al 31 dicembre	91	270	251	2	6	6	1.642	2.175
Dal 1 gennaio al 20 ottobre	92	926	824	5	6	14	6.101	7.871
1908		998	684	7	11	24	5.955	7.672
Dal 21 ottobre al 31 dicembre	92	211	163	1	5	8	1.290	1.677
Dal 1 gennaio al 20 ottobre	93	787	521	6	6	16	4.665	5.995
1907		686	403	1	6	7	4.157	5.259
Dal 21 ottobre al 31 dicembre	93	148	88	-	1	-	932	1.169
Dal 1 gennaio al 20 ottobre	94	538	315	1	5	7	3.225	4.090
1906		490	248	3	6	12	3.025	3.781
Dal 21 ottobre al 31 dicembre	94	103	61	1	1	3	653	821
Dal 1 gennaio al 20 ottobre	95	387	187	2	5	9	2.372	2.960
1905		347	146	3	6	11	2.117	2.627
Dal 21 ottobre al 31 dicembre	95	74	32	-	1	-	494	601
Dal 1 gennaio al 20 ottobre	96	273	114	3	5	11	1.623	2.026
1904		210	100	4	1	7	1.481	1.799
Dal 21 ottobre al 31 dicembre	96	56	15	1	-	2	337	410
Dal 1 gennaio al 20 ottobre	97	154	85	3	1	5	1.144	1.389
1903		167	57	1	4	6	909	1.143
Dal 21 ottobre al 31 dicembre	97	37	18	-	1	2	202	260
Dal 1 gennaio al 20 ottobre	98	130	39	1	3	4	707	883
1902		137	47	2	3	5	620	812
Dal 21 ottobre al 31 dicembre	98	26	8	-	1	1	154	190
Dal 1 gennaio al 20 ottobre	99	111	39	2	2	4	466	622
1901		61	24	-	-	3	360	448
Dal 21 ottobre al 31 dicembre	99	19	7	-	-	-	74	100
Dal 1 gennaio al 20 ottobre	100	42	17	-	-	3	286	348
1900 e anni precedenti		81	19	-	-	1	491	592
TOTALE		3.508.901	4.501.086	41.906	149.831	134.870	737.866	9.032.554

Tavola 3 segue - Popolazione residente per stato civile, sesso, anno di nascita ed età

ANNI DI NASCITA	Età	Stato civile					Totale	
		Celibi	Coniugati		Separati legalmente	Divorziati		Vedovi
			Totale	Di cui separati di fatto				
MASCHI								
2001		34.858	-	-	-	-	34.858	
Dal 1 gennaio al 20 ottobre	0	34.858	-	-	-	-	34.858	
2000		43.237	-	-	-	-	43.237	
Dal 21 ottobre al 31 dicembre	0	8.530	-	-	-	-	8.530	
Dal 1 gennaio al 20 ottobre	1	34.707	-	-	-	-	34.707	
1999		42.331	-	-	-	-	42.331	
Dal 21 ottobre al 31 dicembre	1	8.261	-	-	-	-	8.261	
Dal 1 gennaio al 20 ottobre	2	34.070	-	-	-	-	34.070	
1998		41.477	-	-	-	-	41.477	
Dal 21 ottobre al 31 dicembre	2	8.060	-	-	-	-	8.060	
Dal 1 gennaio al 20 ottobre	3	33.417	-	-	-	-	33.417	
1997		40.830	-	-	-	-	40.830	
Dal 21 ottobre al 31 dicembre	3	7.857	-	-	-	-	7.857	
Dal 1 gennaio al 20 ottobre	4	32.973	-	-	-	-	32.973	
1996		40.774	-	-	-	-	40.774	
Dal 21 ottobre al 31 dicembre	4	7.935	-	-	-	-	7.935	
Dal 1 gennaio al 20 ottobre	5	32.839	-	-	-	-	32.839	
1995		39.798	-	-	-	-	39.798	
Dal 21 ottobre al 31 dicembre	5	7.712	-	-	-	-	7.712	
Dal 1 gennaio al 20 ottobre	6	32.086	-	-	-	-	32.086	
1994		39.395	-	-	-	-	39.395	
Dal 21 ottobre al 31 dicembre	6	7.598	-	-	-	-	7.598	
Dal 1 gennaio al 20 ottobre	7	31.797	-	-	-	-	31.797	
1993		39.830	-	-	-	-	39.830	
Dal 21 ottobre al 31 dicembre	7	7.693	-	-	-	-	7.693	
Dal 1 gennaio al 20 ottobre	8	32.137	-	-	-	-	32.137	
1992		40.676	-	-	-	-	40.676	
Dal 21 ottobre al 31 dicembre	8	7.942	-	-	-	-	7.942	
Dal 1 gennaio al 20 ottobre	9	32.734	-	-	-	-	32.734	
1991		40.790	-	-	-	-	40.790	
Dal 21 ottobre al 31 dicembre	9	8.036	-	-	-	-	8.036	
Dal 1 gennaio al 20 ottobre	10	32.754	-	-	-	-	32.754	
1990		40.934	-	-	-	-	40.934	
Dal 21 ottobre al 31 dicembre	10	7.799	-	-	-	-	7.799	
Dal 1 gennaio al 20 ottobre	11	33.135	-	-	-	-	33.135	
1989		39.995	-	-	-	-	39.995	
Dal 21 ottobre al 31 dicembre	11	7.779	-	-	-	-	7.779	
Dal 1 gennaio al 20 ottobre	12	32.216	-	-	-	-	32.216	
1988		40.535	-	-	-	-	40.535	
Dal 21 ottobre al 31 dicembre	12	7.791	-	-	-	-	7.791	
Dal 1 gennaio al 20 ottobre	13	32.744	-	-	-	-	32.744	
1987		38.730	-	-	-	-	38.730	
Dal 21 ottobre al 31 dicembre	13	7.668	-	-	-	-	7.668	
Dal 1 gennaio al 20 ottobre	14	31.062	-	-	-	-	31.062	
1986		39.202	-	-	-	-	39.202	
Dal 21 ottobre al 31 dicembre	14	7.527	-	-	-	-	7.527	
Dal 1 gennaio al 20 ottobre	15	31.675	-	-	-	-	31.675	
1985		40.631	1	-	-	-	40.632	
Dal 21 ottobre al 31 dicembre	15	7.645	-	-	-	-	7.645	
Dal 1 gennaio al 20 ottobre	16	32.986	1	-	-	-	32.987	
1984		41.325	5	-	-	-	41.330	
Dal 21 ottobre al 31 dicembre	16	7.836	-	-	-	-	7.836	
Dal 1 gennaio al 20 ottobre	17	33.489	5	-	-	-	33.494	
1983		43.001	26	-	2	1	43.030	
Dal 21 ottobre al 31 dicembre	17	8.074	2	-	1	-	8.077	
Dal 1 gennaio al 20 ottobre	18	34.927	24	-	1	1	34.953	
1982		44.455	101	1	3	1	44.560	
Dal 21 ottobre al 31 dicembre	18	8.618	13	1	1	1	8.633	
Dal 1 gennaio al 20 ottobre	19	35.837	88	-	2	-	35.927	
1981		45.165	197	9	12	7	45.381	
Dal 21 ottobre al 31 dicembre	19	8.562	26	-	5	1	8.594	
Dal 1 gennaio al 20 ottobre	20	36.603	171	9	7	6	36.787	
1980		46.485	404	7	13	4	46.908	
Dal 21 ottobre al 31 dicembre	20	8.590	52	1	2	3	8.648	
Dal 1 gennaio al 20 ottobre	21	37.895	352	6	11	1	38.260	
1979		47.935	887	16	15	9	48.847	
Dal 21 ottobre al 31 dicembre	21	8.605	138	2	3	2	8.748	
Dal 1 gennaio al 20 ottobre	22	39.330	749	14	12	7	40.099	

Tavola 3 segue - Popolazione residente per stato civile, sesso, anno di nascita ed età

ANNI DI NASCITA	Età	Stato civile						Totale
		Celibi	Coniugati		Separati legalmente	Divorziati	Vedovi	
			Totale	Di cui separati di fatto				
MASCHI								
1978		51.557	1.585	23	37	7	7	53.193
Dal 21 ottobre al 31 dicembre	22	9.345	240	5	5	2	-	9.592
Dal 1 gennaio al 20 ottobre	23	42.212	1.345	18	32	5	7	43.601
1977		54.217	2.652	27	50	7	8	56.934
Dal 21 ottobre al 31 dicembre	23	9.666	407	5	9	1	3	10.086
Dal 1 gennaio al 20 ottobre	24	44.551	2.245	22	41	6	5	46.848
1976		56.416	4.673	49	96	7	11	61.203
Dal 21 ottobre al 31 dicembre	24	10.119	807	5	15	3	5	10.949
Dal 1 gennaio al 20 ottobre	25	46.297	3.866	44	81	4	6	50.254
1975		59.693	7.488	79	156	25	13	67.375
Dal 21 ottobre al 31 dicembre	25	10.728	1.225	14	28	3	6	11.990
Dal 1 gennaio al 20 ottobre	26	48.965	6.263	65	128	22	7	55.385
1974		59.073	11.545	115	279	48	17	70.962
Dal 21 ottobre al 31 dicembre	26	10.799	1.879	15	52	9	2	12.741
Dal 1 gennaio al 20 ottobre	27	48.274	9.666	100	227	39	15	58.221
1973		55.871	16.056	142	381	60	10	72.378
Dal 21 ottobre al 31 dicembre	27	10.422	2.734	23	71	12	2	13.241
Dal 1 gennaio al 20 ottobre	28	45.449	13.322	119	310	48	8	59.137
1972		52.130	21.639	215	557	105	28	74.459
Dal 21 ottobre al 31 dicembre	28	9.662	3.605	42	109	24	2	13.402
Dal 1 gennaio al 20 ottobre	29	42.468	18.034	173	448	81	26	61.057
1971		47.791	27.196	280	781	153	30	75.951
Dal 21 ottobre al 31 dicembre	29	8.901	4.616	41	133	32	3	13.685
Dal 1 gennaio al 20 ottobre	30	38.890	22.580	239	648	121	27	62.266
1970		42.707	32.448	331	1.060	316	29	76.560
Dal 21 ottobre al 31 dicembre	30	8.202	5.820	61	179	42	8	14.251
Dal 1 gennaio al 20 ottobre	31	34.505	26.628	270	881	274	21	62.309
1969		38.714	38.960	388	1.371	404	40	79.489
Dal 21 ottobre al 31 dicembre	31	7.215	6.848	70	224	70	5	14.362
Dal 1 gennaio al 20 ottobre	32	31.499	32.112	318	1.147	334	35	65.127
1968		34.454	42.430	456	1.589	593	54	79.120
Dal 21 ottobre al 31 dicembre	32	6.351	7.306	84	291	93	12	14.053
Dal 1 gennaio al 20 ottobre	33	28.103	35.124	372	1.298	500	42	65.067
1967		30.741	46.346	526	1.850	748	55	79.740
Dal 21 ottobre al 31 dicembre	33	5.730	8.300	103	346	138	10	14.524
Dal 1 gennaio al 20 ottobre	34	25.011	38.046	423	1.504	610	45	65.216
1966		28.642	51.353	581	2.149	994	83	83.221
Dal 21 ottobre al 31 dicembre	34	5.299	9.010	106	410	167	14	14.900
Dal 1 gennaio al 20 ottobre	35	23.343	42.343	475	1.739	827	69	68.321
1965		25.562	53.098	605	2.321	1.214	104	82.299
Dal 21 ottobre al 31 dicembre	35	4.714	9.290	114	429	200	16	14.649
Dal 1 gennaio al 20 ottobre	36	20.848	43.808	491	1.892	1.014	88	67.650
1964		22.889	55.620	658	2.553	1.354	154	82.570
Dal 21 ottobre al 31 dicembre	36	4.380	9.954	91	476	233	31	15.074
Dal 1 gennaio al 20 ottobre	37	18.509	45.666	567	2.077	1.121	123	67.496
1963		19.388	53.724	577	2.338	1.575	146	77.171
Dal 21 ottobre al 31 dicembre	37	3.623	9.900	109	435	251	21	14.230
Dal 1 gennaio al 20 ottobre	38	15.765	43.824	468	1.903	1.324	125	62.941
1962		16.871	52.472	607	2.358	1.623	169	73.493
Dal 21 ottobre al 31 dicembre	38	3.130	9.459	98	454	279	31	13.353
Dal 1 gennaio al 20 ottobre	39	13.741	43.013	509	1.904	1.344	138	60.140
1961		15.417	52.024	587	2.503	1.758	164	71.866
Dal 21 ottobre al 31 dicembre	39	2.810	9.560	124	493	316	25	13.204
Dal 1 gennaio al 20 ottobre	40	12.607	42.464	463	2.010	1.442	139	58.662
1960		13.591	51.348	592	2.395	1.785	205	69.324
Dal 21 ottobre al 31 dicembre	40	2.482	9.022	95	435	312	38	12.289
Dal 1 gennaio al 20 ottobre	41	11.109	42.326	497	1.960	1.473	167	57.035
1959		12.245	50.557	569	2.340	1.864	224	67.230
Dal 21 ottobre al 31 dicembre	41	2.344	9.505	110	419	349	48	12.665
Dal 1 gennaio al 20 ottobre	42	9.901	41.052	459	1.921	1.515	176	54.565
1958		11.050	49.117	552	2.190	1.845	228	64.430
Dal 21 ottobre al 31 dicembre	42	2.158	9.258	116	391	338	43	12.188
Dal 1 gennaio al 20 ottobre	43	8.892	39.859	436	1.799	1.507	185	52.242
1957		10.265	48.809	544	2.221	1.865	245	63.405
Dal 21 ottobre al 31 dicembre	43	1.910	8.891	90	404	320	50	11.575
Dal 1 gennaio al 20 ottobre	44	8.355	39.918	454	1.817	1.545	195	51.830
1956		9.541	49.126	558	2.104	1.857	289	62.917
Dal 21 ottobre al 31 dicembre	44	1.739	8.682	91	338	318	55	11.132

Tavola 3 segue - Popolazione residente per stato civile, sesso, anno di nascita ed età

ANNI DI NASCITA	Età	Stato civile						Totale
		Celibi	Coniugati		Separati legalmente	Divorziati	Vedovi	
			Totale	Di cui separati di fatto				
MASCHI								
Dal 1 gennaio al 20 ottobre	45	7.802	40.444	467	1.766	1.539	234	51.785
1955		8.805	47.630	519	2.209	1.921	329	60.894
Dal 21 ottobre al 31 dicembre	45	1.623	8.697	103	397	341	61	11.119
Dal 1 gennaio al 20 ottobre	46	7.182	38.933	416	1.812	1.580	268	49.775
1954		8.274	47.665	506	2.110	1.864	359	60.272
Dal 21 ottobre al 31 dicembre	46	1.547	8.720	92	364	338	61	11.030
Dal 1 gennaio al 20 ottobre	47	6.727	38.945	414	1.746	1.526	298	49.242
1953		7.727	47.261	483	1.929	1.834	431	59.182
Dal 21 ottobre al 31 dicembre	47	1.390	8.160	83	327	312	62	10.251
Dal 1 gennaio al 20 ottobre	48	6.337	39.101	400	1.602	1.522	369	48.931
1952		7.433	47.518	483	1.950	1.778	494	59.173
Dal 21 ottobre al 31 dicembre	48	1.402	8.426	82	342	357	73	10.600
Dal 1 gennaio al 20 ottobre	49	6.031	39.092	401	1.608	1.421	421	48.573
1951		7.081	47.593	508	1.813	1.827	539	58.853
Dal 21 ottobre al 31 dicembre	49	1.288	8.560	93	324	322	88	10.582
Dal 1 gennaio al 20 ottobre	50	5.793	39.033	415	1.489	1.505	451	48.271
1950		7.197	50.855	515	1.802	1.831	642	62.327
Dal 21 ottobre al 31 dicembre	50	1.362	9.290	93	321	318	119	11.410
Dal 1 gennaio al 20 ottobre	51	5.835	41.565	422	1.481	1.513	523	50.917
1949		7.034	52.024	539	1.742	1.738	755	63.293
Dal 21 ottobre al 31 dicembre	51	1.374	9.263	106	308	306	137	11.388
Dal 1 gennaio al 20 ottobre	52	5.660	42.761	433	1.434	1.432	618	51.905
1948		6.906	54.422	526	1.837	1.804	814	65.783
Dal 21 ottobre al 31 dicembre	52	1.308	9.905	112	355	348	153	12.069
Dal 1 gennaio al 20 ottobre	53	5.598	44.517	414	1.482	1.456	661	53.714
1947		6.284	53.332	465	1.819	1.792	960	64.187
Dal 21 ottobre al 31 dicembre	53	1.231	9.366	88	310	318	181	11.406
Dal 1 gennaio al 20 ottobre	54	5.053	43.966	377	1.509	1.474	779	52.781
1946		6.404	55.620	503	1.761	1.752	1.156	66.693
Dal 21 ottobre al 31 dicembre	54	1.138	9.623	83	310	293	175	11.539
Dal 1 gennaio al 20 ottobre	55	5.266	45.997	420	1.451	1.459	981	55.154
1945		4.586	41.687	351	1.252	1.278	961	49.764
Dal 21 ottobre al 31 dicembre	55	879	7.484	53	233	242	177	9.015
Dal 1 gennaio al 20 ottobre	56	3.707	34.203	298	1.019	1.036	784	40.749
1944		5.013	44.540	358	1.260	1.272	1.102	53.187
Dal 21 ottobre al 31 dicembre	56	894	7.608	62	214	216	194	9.126
Dal 1 gennaio al 20 ottobre	57	4.119	36.932	296	1.046	1.056	908	44.061
1943		4.855	44.310	359	1.228	1.202	1.258	52.853
Dal 21 ottobre al 31 dicembre	57	918	8.243	62	247	234	229	9.871
Dal 1 gennaio al 20 ottobre	58	3.937	36.067	297	981	968	1.029	42.982
1942		5.091	45.356	376	1.179	1.126	1.367	54.119
Dal 21 ottobre al 31 dicembre	58	953	8.087	57	224	205	237	9.706
Dal 1 gennaio al 20 ottobre	59	4.138	37.269	319	955	921	1.130	44.413
1941		5.342	46.467	361	1.170	1.119	1.642	55.740
Dal 21 ottobre al 31 dicembre	59	871	7.782	67	203	181	251	9.288
Dal 1 gennaio al 20 ottobre	60	4.471	38.685	294	967	938	1.391	46.452
1940		5.554	51.547	373	1.133	1.108	1.952	61.294
Dal 21 ottobre al 31 dicembre	60	1.101	9.792	86	215	219	388	11.715
Dal 1 gennaio al 20 ottobre	61	4.453	41.755	287	918	889	1.564	49.579
1939		5.299	50.819	364	987	1.006	2.079	60.190
Dal 21 ottobre al 31 dicembre	61	1.020	9.528	67	171	177	413	11.309
Dal 1 gennaio al 20 ottobre	62	4.279	41.291	297	816	829	1.666	48.881
1938		4.850	48.732	288	975	963	2.288	57.808
Dal 21 ottobre al 31 dicembre	62	970	9.210	63	200	197	411	10.988
Dal 1 gennaio al 20 ottobre	63	3.880	39.522	225	775	766	1.877	46.820
1937		4.317	44.092	286	806	802	2.188	52.205
Dal 21 ottobre al 31 dicembre	63	873	8.831	59	167	169	434	10.474
Dal 1 gennaio al 20 ottobre	64	3.444	35.261	227	639	633	1.754	41.731
1936		4.068	40.882	255	729	660	2.206	48.545
Dal 21 ottobre al 31 dicembre	64	732	7.728	53	135	109	412	9.116
Dal 1 gennaio al 20 ottobre	65	3.336	33.154	202	594	551	1.794	39.429
1935		4.060	41.473	284	655	632	2.600	49.420
Dal 21 ottobre al 31 dicembre	65	833	7.744	43	128	122	472	9.299
Dal 1 gennaio al 20 ottobre	66	3.227	33.729	241	527	510	2.128	40.121
1934		3.802	38.923	218	590	643	2.709	46.667
Dal 21 ottobre al 31 dicembre	66	745	7.535	31	130	141	494	9.045
Dal 1 gennaio al 20 ottobre	67	3.057	31.388	187	460	502	2.215	37.622
1933		3.624	36.909	205	518	507	2.771	44.329

Tavola 3 segue - Popolazione residente per stato civile, sesso, anno di nascita ed età

ANNI DI NASCITA	Età	Stato civile						Totale
		Celibi	Coniugati		Separati legalmente	Divorziati	Vedovi	
			Totale	Di cui separati di fatto				
MASCHI								
Dal 21 ottobre al 31 dicembre	67	699	7.213	39	96	106	495	8.609
Dal 1 gennaio al 20 ottobre	68	2.925	29.696	166	422	401	2.276	35.720
1932		3.609	35.630	202	487	476	2.949	43.151
Dal 21 ottobre al 31 dicembre	68	740	6.825	42	86	99	521	8.271
Dal 1 gennaio al 20 ottobre	69	2.869	28.805	160	401	377	2.428	34.880
1931		3.364	34.498	179	452	437	3.071	41.822
Dal 21 ottobre al 31 dicembre	69	642	6.498	33	89	69	542	7.840
Dal 1 gennaio al 20 ottobre	70	2.722	28.000	146	363	368	2.529	33.982
1930		3.203	33.593	205	384	411	3.416	41.007
Dal 21 ottobre al 31 dicembre	70	608	6.541	43	68	86	670	7.973
Dal 1 gennaio al 20 ottobre	71	2.595	27.052	162	316	325	2.746	33.034
1929		2.900	29.950	170	324	361	3.335	36.870
Dal 21 ottobre al 31 dicembre	71	565	5.795	31	58	64	623	7.105
Dal 1 gennaio al 20 ottobre	72	2.335	24.155	139	266	297	2.712	29.765
1928		2.710	27.942	153	280	311	3.480	34.723
Dal 21 ottobre al 31 dicembre	72	547	5.383	19	45	54	658	6.687
Dal 1 gennaio al 20 ottobre	73	2.163	22.559	134	235	257	2.822	28.036
1927		2.415	26.146	133	238	263	3.616	32.678
Dal 21 ottobre al 31 dicembre	73	469	5.051	24	39	57	679	6.295
Dal 1 gennaio al 20 ottobre	74	1.946	21.095	109	199	206	2.937	26.383
1926		2.281	23.528	114	214	228	3.589	29.840
Dal 21 ottobre al 31 dicembre	74	470	4.434	16	42	53	635	5.634
Dal 1 gennaio al 20 ottobre	75	1.811	19.094	98	172	175	2.954	24.206
1925		1.950	21.489	106	160	188	3.714	27.501
Dal 21 ottobre al 31 dicembre	75	387	4.160	16	34	32	687	5.300
Dal 1 gennaio al 20 ottobre	76	1.563	17.329	90	126	156	3.027	22.201
1924		1.805	19.874	89	142	176	3.885	25.882
Dal 21 ottobre al 31 dicembre	76	369	3.817	14	30	26	730	4.972
Dal 1 gennaio al 20 ottobre	77	1.436	16.057	75	112	150	3.155	20.910
1923		1.634	18.366	92	125	164	3.893	24.182
Dal 21 ottobre al 31 dicembre	77	333	3.516	22	19	33	794	4.695
Dal 1 gennaio al 20 ottobre	78	1.301	14.850	70	106	131	3.099	19.487
1922		1.356	15.866	69	93	145	3.593	21.053
Dal 21 ottobre al 31 dicembre	78	281	3.028	16	26	28	657	4.020
Dal 1 gennaio al 20 ottobre	79	1.075	12.838	53	67	117	2.936	17.033
1921		1.274	14.548	62	106	116	3.728	19.772
Dal 21 ottobre al 31 dicembre	79	273	3.177	15	15	19	806	4.290
Dal 1 gennaio al 20 ottobre	80	1.001	11.371	47	91	97	2.922	15.482
1920		1.006	12.554	51	79	93	3.579	17.311
Dal 21 ottobre al 31 dicembre	80	197	2.340	9	8	15	669	3.229
Dal 1 gennaio al 20 ottobre	81	809	10.214	42	71	78	2.910	14.082
1919		642	7.198	28	47	46	2.217	10.150
Dal 21 ottobre al 31 dicembre	81	203	2.257	9	12	15	701	3.188
Dal 1 gennaio al 20 ottobre	82	439	4.941	19	35	31	1.516	6.962
1918		444	4.773	12	37	36	1.585	6.875
Dal 21 ottobre al 31 dicembre	82	90	932	1	8	3	309	1.342
Dal 1 gennaio al 20 ottobre	83	354	3.841	11	29	33	1.276	5.533
1917		463	4.288	17	16	34	1.653	6.454
Dal 21 ottobre al 31 dicembre	83	77	773	3	5	2	295	1.152
Dal 1 gennaio al 20 ottobre	84	386	3.515	14	11	32	1.358	5.302
1916		512	4.786	19	30	33	2.085	7.446
Dal 21 ottobre al 31 dicembre	84	101	880	3	8	11	376	1.376
Dal 1 gennaio al 20 ottobre	85	411	3.906	16	22	22	1.709	6.070
1915		529	5.101	16	23	36	2.575	8.264
Dal 21 ottobre al 31 dicembre	85	106	1.022	-	5	8	483	1.624
Dal 1 gennaio al 20 ottobre	86	423	4.079	16	18	28	2.092	6.640
1914		473	4.381	15	21	39	2.522	7.436
Dal 21 ottobre al 31 dicembre	86	91	892	4	3	10	504	1.500
Dal 1 gennaio al 20 ottobre	87	382	3.489	11	18	29	2.018	5.936
1913		421	3.539	19	16	20	2.368	6.364
Dal 21 ottobre al 31 dicembre	87	96	718	2	2	5	498	1.319
Dal 1 gennaio al 20 ottobre	88	325	2.821	17	14	15	1.870	5.045
1912		354	2.679	17	17	24	2.008	5.082
Dal 21 ottobre al 31 dicembre	88	85	598	2	6	4	438	1.131
Dal 1 gennaio al 20 ottobre	89	269	2.081	15	11	20	1.570	3.951
1911		330	1.911	8	10	12	1.762	4.025
Dal 21 ottobre al 31 dicembre	89	65	395	3	2	2	370	834
Dal 1 gennaio al 20 ottobre	90	265	1.516	5	8	10	1.392	3.191

Tavola 3 segue - Popolazione residente per stato civile, sesso, anno di nascita ed età

ANNI DI NASCITA	Età	Stato civile						Totale
		Celibi	Coniugati		Separati legalmente	Divorziati	Vedovi	
			Totale	Di cui separati di fatto				
MASCHI								
1910		225	1.381	8	8	3	1.361	2.978
Dal 21 ottobre al 31 dicembre	90	52	274	2	2	-	323	651
Dal 1 gennaio al 20 ottobre	91	173	1.107	6	6	3	1.038	2.327
1909		132	836	3	4	6	1.117	2.095
Dal 21 ottobre al 31 dicembre	91	21	199	1	2	1	228	451
Dal 1 gennaio al 20 ottobre	92	111	637	2	2	5	889	1.644
1908		124	537	2	5	8	782	1.456
Dal 21 ottobre al 31 dicembre	92	28	127	1	2	4	188	349
Dal 1 gennaio al 20 ottobre	93	96	410	1	3	4	594	1.107
1907		74	298	-	3	1	563	939
Dal 21 ottobre al 31 dicembre	93	16	67	-	-	-	106	189
Dal 1 gennaio al 20 ottobre	94	58	231	-	3	1	457	750
1906		45	192	-	3	4	417	661
Dal 21 ottobre al 31 dicembre	94	12	45	-	1	-	84	142
Dal 1 gennaio al 20 ottobre	95	33	147	-	2	4	333	519
1905		27	108	1	1	3	288	427
Dal 21 ottobre al 31 dicembre	95	6	22	-	1	-	67	96
Dal 1 gennaio al 20 ottobre	96	21	86	1	-	3	221	331
1904		26	63	1	1	1	188	279
Dal 21 ottobre al 31 dicembre	96	9	9	1	-	-	44	62
Dal 1 gennaio al 20 ottobre	97	17	54	-	1	1	144	217
1903		19	40	1	3	-	96	158
Dal 21 ottobre al 31 dicembre	97	4	14	-	1	-	25	44
Dal 1 gennaio al 20 ottobre	98	15	26	1	2	-	71	114
1902		19	38	2	1	2	70	130
Dal 21 ottobre al 31 dicembre	98	3	6	-	1	-	16	26
Dal 1 gennaio al 20 ottobre	99	16	32	2	-	2	54	104
1901		4	17	-	-	1	38	60
Dal 21 ottobre al 31 dicembre	99	2	4	-	-	-	7	13
Dal 1 gennaio al 20 ottobre	100	2	13	-	-	1	31	47
1900 e anni precedenti		8	16	-	-	-	46	70
TOTALE		1.889.198	2.257.710	20.013	68.508	54.347	103.526	4.373.289

Tavola 3 segue - Popolazione residente per stato civile, sesso, anno di nascita ed età

ANNI DI NASCITA	Età	Stato civile					Totale	
		Nubili	Coniugate		Separate legalmente	Divorziate		Vedove
			Totale	Di cui separate di fatto				
FEMMINE								
2001		33.104	-	-	-	-	33.104	
Dal 1 gennaio al 20 ottobre	0	33.104	-	-	-	-	33.104	
2000		40.601	-	-	-	-	40.601	
Dal 21 ottobre al 31 dicembre	0	8.073	-	-	-	-	8.073	
Dal 1 gennaio al 20 ottobre	1	32.528	-	-	-	-	32.528	
1999		40.304	-	-	-	-	40.304	
Dal 21 ottobre al 31 dicembre	1	7.979	-	-	-	-	7.979	
Dal 1 gennaio al 20 ottobre	2	32.325	-	-	-	-	32.325	
1998		38.970	-	-	-	-	38.970	
Dal 21 ottobre al 31 dicembre	2	7.603	-	-	-	-	7.603	
Dal 1 gennaio al 20 ottobre	3	31.367	-	-	-	-	31.367	
1997		38.518	-	-	-	-	38.518	
Dal 21 ottobre al 31 dicembre	3	7.498	-	-	-	-	7.498	
Dal 1 gennaio al 20 ottobre	4	31.020	-	-	-	-	31.020	
1996		38.364	-	-	-	-	38.364	
Dal 21 ottobre al 31 dicembre	4	7.555	-	-	-	-	7.555	
Dal 1 gennaio al 20 ottobre	5	30.809	-	-	-	-	30.809	
1995		37.644	-	-	-	-	37.644	
Dal 21 ottobre al 31 dicembre	5	7.328	-	-	-	-	7.328	
Dal 1 gennaio al 20 ottobre	6	30.316	-	-	-	-	30.316	
1994		37.231	-	-	-	-	37.231	
Dal 21 ottobre al 31 dicembre	6	7.135	-	-	-	-	7.135	
Dal 1 gennaio al 20 ottobre	7	30.096	-	-	-	-	30.096	
1993		37.916	-	-	-	-	37.916	
Dal 21 ottobre al 31 dicembre	7	7.255	-	-	-	-	7.255	
Dal 1 gennaio al 20 ottobre	8	30.661	-	-	-	-	30.661	
1992		38.331	-	-	-	-	38.331	
Dal 21 ottobre al 31 dicembre	8	7.415	-	-	-	-	7.415	
Dal 1 gennaio al 20 ottobre	9	30.916	-	-	-	-	30.916	
1991		38.621	-	-	-	-	38.621	
Dal 21 ottobre al 31 dicembre	9	7.469	-	-	-	-	7.469	
Dal 1 gennaio al 20 ottobre	10	31.152	-	-	-	-	31.152	
1990		38.933	-	-	-	-	38.933	
Dal 21 ottobre al 31 dicembre	10	7.618	-	-	-	-	7.618	
Dal 1 gennaio al 20 ottobre	11	31.315	-	-	-	-	31.315	
1989		38.203	-	-	-	-	38.203	
Dal 21 ottobre al 31 dicembre	11	7.442	-	-	-	-	7.442	
Dal 1 gennaio al 20 ottobre	12	30.761	-	-	-	-	30.761	
1988		37.864	-	-	-	-	37.864	
Dal 21 ottobre al 31 dicembre	12	7.143	-	-	-	-	7.143	
Dal 1 gennaio al 20 ottobre	13	30.721	-	-	-	-	30.721	
1987		36.205	-	-	-	-	36.205	
Dal 21 ottobre al 31 dicembre	13	7.148	-	-	-	-	7.148	
Dal 1 gennaio al 20 ottobre	14	29.057	-	-	-	-	29.057	
1986		36.853	-	-	-	-	36.853	
Dal 21 ottobre al 31 dicembre	14	7.073	-	-	-	-	7.073	
Dal 1 gennaio al 20 ottobre	15	29.780	-	-	-	-	29.780	
1985		38.730	8	-	-	-	38.738	
Dal 21 ottobre al 31 dicembre	15	7.204	1	-	-	-	7.205	
Dal 1 gennaio al 20 ottobre	16	31.526	7	-	-	-	31.533	
1984		38.934	83	-	-	2	39.019	
Dal 21 ottobre al 31 dicembre	16	7.286	11	-	-	1	7.298	
Dal 1 gennaio al 20 ottobre	17	31.648	72	-	-	1	31.721	
1983		40.349	286	3	1	5	40.641	
Dal 21 ottobre al 31 dicembre	17	7.454	30	1	-	1	7.485	
Dal 1 gennaio al 20 ottobre	18	32.895	256	2	1	4	33.156	
1982		41.563	759	3	11	1	42.334	
Dal 21 ottobre al 31 dicembre	18	7.924	108	-	2	-	8.034	
Dal 1 gennaio al 20 ottobre	19	33.639	651	3	9	1	34.300	
1981		42.233	1.489	12	17	19	43.759	
Dal 21 ottobre al 31 dicembre	19	8.034	222	-	-	7	8.263	
Dal 1 gennaio al 20 ottobre	20	34.199	1.267	12	17	12	35.496	
1980		42.456	2.538	21	39	22	45.057	
Dal 21 ottobre al 31 dicembre	20	7.908	400	2	6	6	8.320	
Dal 1 gennaio al 20 ottobre	21	34.548	2.138	19	33	16	36.737	
1979		42.964	4.221	44	90	36	47.314	
Dal 21 ottobre al 31 dicembre	21	7.598	678	6	17	8	8.301	
Dal 1 gennaio al 20 ottobre	22	35.366	3.543	38	73	28	39.013	

Tavola 3 segue - Popolazione residente per stato civile, sesso, anno di nascita ed età

ANNI DI NASCITA	Età	Stato civile					Totale	
		Nubili	Coniugate		Separate legalmente	Divorziate		Vedove
			Totale	Di cui separate di fatto				
FEMMINE								
1978		44.395	6.381	95	131	13	35	50.955
Dal 21 ottobre al 31 dicembre	22	8.130	1.115	23	31	-	7	9.283
Dal 1 gennaio al 20 ottobre	23	36.265	5.266	72	100	13	28	41.672
1977		45.222	9.293	113	234	26	36	54.811
Dal 21 ottobre al 31 dicembre	23	8.225	1.561	17	31	8	7	9.832
Dal 1 gennaio al 20 ottobre	24	36.997	7.732	96	203	18	29	44.979
1976		44.975	13.507	164	411	48	56	58.997
Dal 21 ottobre al 31 dicembre	24	8.259	2.228	33	66	7	8	10.568
Dal 1 gennaio al 20 ottobre	25	36.716	11.279	131	345	41	48	48.429
1975		45.256	19.135	171	548	103	67	65.109
Dal 21 ottobre al 31 dicembre	25	8.278	3.254	20	106	15	9	11.662
Dal 1 gennaio al 20 ottobre	26	36.978	15.881	151	442	88	58	53.447
1974		42.121	24.430	288	907	161	95	67.714
Dal 21 ottobre al 31 dicembre	26	7.829	4.221	57	164	23	16	12.253
Dal 1 gennaio al 20 ottobre	27	34.292	20.209	231	743	138	79	55.461
1973		38.255	29.686	325	1.160	254	92	69.447
Dal 21 ottobre al 31 dicembre	27	7.447	5.105	54	232	37	15	12.836
Dal 1 gennaio al 20 ottobre	28	30.808	24.581	271	928	217	77	56.611
1972		33.555	35.612	411	1.422	390	131	71.110
Dal 21 ottobre al 31 dicembre	28	6.344	6.153	71	255	68	25	12.845
Dal 1 gennaio al 20 ottobre	29	27.211	29.459	340	1.167	322	106	58.265
1971		29.540	40.228	451	1.794	557	148	72.267
Dal 21 ottobre al 31 dicembre	29	5.623	7.166	76	331	87	25	13.232
Dal 1 gennaio al 20 ottobre	30	23.917	33.062	375	1.463	470	123	59.035
1970		25.943	43.699	481	2.020	779	206	72.647
Dal 21 ottobre al 31 dicembre	30	5.108	8.076	80	364	135	39	13.722
Dal 1 gennaio al 20 ottobre	31	20.835	35.623	401	1.656	644	167	58.925
1969		23.585	48.645	548	2.506	1.093	282	76.111
Dal 21 ottobre al 31 dicembre	31	4.475	8.656	99	438	178	46	13.793
Dal 1 gennaio al 20 ottobre	32	19.110	39.989	449	2.068	915	236	62.318
1968		20.398	50.536	557	2.570	1.310	306	75.120
Dal 21 ottobre al 31 dicembre	32	3.789	8.992	120	439	236	62	13.518
Dal 1 gennaio al 20 ottobre	33	16.609	41.544	437	2.131	1.074	244	61.602
1967		18.635	52.696	628	2.770	1.565	427	76.093
Dal 21 ottobre al 31 dicembre	33	3.513	9.481	125	526	272	63	13.855
Dal 1 gennaio al 20 ottobre	34	15.122	43.215	503	2.244	1.293	364	62.238
1966		17.160	56.260	634	2.923	1.965	493	78.801
Dal 21 ottobre al 31 dicembre	34	3.121	10.058	91	508	356	92	14.135
Dal 1 gennaio al 20 ottobre	35	14.039	46.202	543	2.415	1.609	401	64.666
1965		15.684	57.654	706	3.048	2.225	580	79.191
Dal 21 ottobre al 31 dicembre	35	2.970	10.192	128	567	391	93	14.213
Dal 1 gennaio al 20 ottobre	36	12.714	47.462	578	2.481	1.834	487	64.978
1964		14.149	58.335	702	3.209	2.358	651	78.702
Dal 21 ottobre al 31 dicembre	36	2.686	10.645	103	609	431	110	14.481
Dal 1 gennaio al 20 ottobre	37	11.463	47.690	599	2.600	1.927	541	64.221
1963		12.387	56.158	690	3.090	2.457	776	74.868
Dal 21 ottobre al 31 dicembre	37	2.478	10.336	129	591	445	138	13.988
Dal 1 gennaio al 20 ottobre	38	9.909	45.822	561	2.499	2.012	638	60.880
1962		10.808	54.601	642	2.967	2.465	752	71.593
Dal 21 ottobre al 31 dicembre	38	1.935	10.070	116	527	425	136	13.093
Dal 1 gennaio al 20 ottobre	39	8.873	44.531	526	2.440	2.040	616	58.500
1961		9.988	53.686	606	2.855	2.513	882	69.924
Dal 21 ottobre al 31 dicembre	39	1.844	9.975	112	508	500	168	12.995
Dal 1 gennaio al 20 ottobre	40	8.144	43.711	494	2.347	2.013	714	56.929
1960		9.042	52.690	663	2.779	2.638	922	68.071
Dal 21 ottobre al 31 dicembre	40	1.652	9.535	120	532	493	152	12.364
Dal 1 gennaio al 20 ottobre	41	7.390	43.155	543	2.247	2.145	770	55.707
1959		8.150	51.782	614	2.679	2.678	1.051	66.340
Dal 21 ottobre al 31 dicembre	41	1.497	9.610	113	487	456	200	12.250
Dal 1 gennaio al 20 ottobre	42	6.653	42.172	501	2.192	2.222	851	54.090
1958		7.426	49.549	556	2.617	2.598	1.168	63.358
Dal 21 ottobre al 31 dicembre	42	1.426	9.355	91	492	482	212	11.967
Dal 1 gennaio al 20 ottobre	43	6.000	40.194	465	2.125	2.116	956	51.391
1957		6.829	49.305	548	2.492	2.662	1.250	62.538
Dal 21 ottobre al 31 dicembre	43	1.273	9.170	91	468	503	209	11.623
Dal 1 gennaio al 20 ottobre	44	5.556	40.135	457	2.024	2.159	1.041	50.915
1956		6.489	49.321	579	2.449	2.635	1.433	62.327
Dal 21 ottobre al 31 dicembre	44	1.256	8.816	112	449	432	256	11.209

Tavola 3 segue - Popolazione residente per stato civile, sesso, anno di nascita ed età

ANNI DI NASCITA	Età	Stato civile					Totale	
		Nubili	Coniugate		Separate legalmente	Divorziate		Vedove
			Totale	Di cui separate di fatto				
FEMMINE								
Dal 1 gennaio al 20 ottobre	45	5.233	40.505	467	2.000	2.203	1.177	51.118
1955		6.066	49.263	552	2.341	2.630	1.641	61.941
Dal 21 ottobre al 31 dicembre	45	1.179	8.982	116	451	478	286	11.376
Dal 1 gennaio al 20 ottobre	46	4.887	40.281	436	1.890	2.152	1.355	50.565
1954		5.576	48.575	547	2.219	2.643	1.879	60.892
Dal 21 ottobre al 31 dicembre	46	1.028	9.155	86	413	471	342	11.409
Dal 1 gennaio al 20 ottobre	47	4.548	39.420	461	1.806	2.172	1.537	49.483
1953		5.121	47.849	493	2.033	2.476	1.972	59.451
Dal 21 ottobre al 31 dicembre	47	969	8.728	98	371	438	351	10.857
Dal 1 gennaio al 20 ottobre	48	4.152	39.121	395	1.662	2.038	1.621	48.594
1952		5.221	48.541	508	1.949	2.422	2.199	60.332
Dal 21 ottobre al 31 dicembre	48	999	8.925	96	347	406	415	11.092
Dal 1 gennaio al 20 ottobre	49	4.222	39.616	412	1.602	2.016	1.784	49.240
1951		4.853	49.212	449	1.924	2.362	2.534	60.885
Dal 21 ottobre al 31 dicembre	49	914	8.720	80	366	503	471	10.974
Dal 1 gennaio al 20 ottobre	50	3.939	40.492	369	1.558	1.859	2.063	49.911
1950		4.903	51.722	518	1.869	2.344	2.935	63.773
Dal 21 ottobre al 31 dicembre	50	924	9.599	108	323	413	524	11.783
Dal 1 gennaio al 20 ottobre	51	3.979	42.123	410	1.546	1.931	2.411	51.990
1949		4.855	51.922	477	1.834	2.272	3.625	64.508
Dal 21 ottobre al 31 dicembre	51	892	9.379	78	342	426	634	11.673
Dal 1 gennaio al 20 ottobre	52	3.963	42.543	399	1.492	1.846	2.991	52.835
1948		4.837	54.072	490	1.764	2.399	4.147	67.219
Dal 21 ottobre al 31 dicembre	52	928	10.140	91	313	447	734	12.562
Dal 1 gennaio al 20 ottobre	53	3.909	43.932	399	1.451	1.952	3.413	54.657
1947		4.685	52.499	516	1.757	2.216	4.613	65.770
Dal 21 ottobre al 31 dicembre	53	880	9.504	84	307	402	809	11.902
Dal 1 gennaio al 20 ottobre	54	3.805	42.995	432	1.450	1.814	3.804	53.868
1946		4.766	54.452	505	1.632	2.289	5.215	68.354
Dal 21 ottobre al 31 dicembre	54	865	9.853	91	277	403	893	12.291
Dal 1 gennaio al 20 ottobre	55	3.901	44.599	414	1.355	1.886	4.322	56.063
1945		3.665	40.020	350	1.275	1.650	4.738	51.348
Dal 21 ottobre al 31 dicembre	55	685	7.211	65	225	307	841	9.269
Dal 1 gennaio al 20 ottobre	56	2.980	32.809	285	1.050	1.343	3.897	42.079
1944		3.831	43.425	351	1.214	1.720	5.602	55.792
Dal 21 ottobre al 31 dicembre	56	674	7.644	60	211	307	979	9.815
Dal 1 gennaio al 20 ottobre	57	3.157	35.781	291	1.003	1.413	4.623	45.977
1943		3.899	42.731	361	1.167	1.601	6.181	55.579
Dal 21 ottobre al 31 dicembre	57	743	8.169	74	237	301	1.116	10.566
Dal 1 gennaio al 20 ottobre	58	3.156	34.562	287	930	1.300	5.065	45.013
1942		3.912	43.807	316	1.096	1.541	7.159	57.515
Dal 21 ottobre al 31 dicembre	58	717	7.963	60	191	294	1.255	10.420
Dal 1 gennaio al 20 ottobre	59	3.195	35.844	256	905	1.247	5.904	47.095
1941		4.226	44.636	344	1.086	1.467	8.425	59.840
Dal 21 ottobre al 31 dicembre	59	663	7.394	59	181	227	1.343	9.808
Dal 1 gennaio al 20 ottobre	60	3.563	37.242	285	905	1.240	7.082	50.032
1940		4.760	47.697	343	1.059	1.544	10.225	65.285
Dal 21 ottobre al 31 dicembre	60	929	9.226	70	214	280	1.893	12.542
Dal 1 gennaio al 20 ottobre	61	3.831	38.471	273	845	1.264	8.332	52.743
1939		4.840	46.259	310	1.011	1.320	11.124	64.554
Dal 21 ottobre al 31 dicembre	61	900	8.565	63	180	247	1.956	11.848
Dal 1 gennaio al 20 ottobre	62	3.940	37.694	247	831	1.073	9.168	52.706
1938		4.666	43.527	298	845	1.244	12.304	62.586
Dal 21 ottobre al 31 dicembre	62	947	8.489	55	186	223	2.305	12.150
Dal 1 gennaio al 20 ottobre	63	3.719	35.038	243	659	1.021	9.999	50.436
1937		4.416	38.884	265	666	1.046	12.423	57.435
Dal 21 ottobre al 31 dicembre	63	893	7.882	49	134	182	2.342	11.433
Dal 1 gennaio al 20 ottobre	64	3.523	31.002	216	532	864	10.081	46.002
1936		4.316	35.434	260	639	946	13.012	54.347
Dal 21 ottobre al 31 dicembre	64	801	6.708	53	118	178	2.326	10.131
Dal 1 gennaio al 20 ottobre	65	3.515	28.726	207	521	768	10.686	44.216
1935		4.549	35.123	267	586	874	15.128	56.260
Dal 21 ottobre al 31 dicembre	65	852	6.789	40	102	204	2.798	10.745
Dal 1 gennaio al 20 ottobre	66	3.697	28.334	227	484	670	12.330	45.515
1934		4.706	32.600	212	510	772	15.696	54.284
Dal 21 ottobre al 31 dicembre	66	949	6.292	35	101	145	2.991	10.478
Dal 1 gennaio al 20 ottobre	67	3.757	26.308	177	409	627	12.705	43.806
1933		4.712	30.228	204	438	774	16.733	52.885

Tavola 3 segue - Popolazione residente per stato civile, sesso, anno di nascita ed età

ANNI DI NASCITA	Età	Stato civile						Totale
		Nubili	Coniugate		Separate legalmente	Divorziate	Vedove	
			Totale	Di cui separate di fatto				
FEMMINE								
Dal 21 ottobre al 31 dicembre	67	824	5.929	36	73	144	3.089	10.059
Dal 1 gennaio al 20 ottobre	68	3.888	24.299	168	365	630	13.644	42.826
1932		4.932	28.739	178	352	728	18.362	53.113
Dal 21 ottobre al 31 dicembre	68	941	5.526	29	72	144	3.363	10.046
Dal 1 gennaio al 20 ottobre	69	3.991	23.213	149	280	584	14.999	43.067
1931		5.015	27.367	178	342	653	19.188	52.565
Dal 21 ottobre al 31 dicembre	69	992	5.309	34	58	137	3.495	9.991
Dal 1 gennaio al 20 ottobre	70	4.023	22.058	144	284	516	15.693	42.574
1930		5.376	26.068	173	315	625	21.256	53.640
Dal 21 ottobre al 31 dicembre	70	1.028	5.246	35	62	114	4.006	10.456
Dal 1 gennaio al 20 ottobre	71	4.348	20.822	138	253	511	17.250	43.184
1929		5.202	22.396	158	251	519	21.433	49.801
Dal 21 ottobre al 31 dicembre	71	989	4.373	29	46	108	4.052	9.568
Dal 1 gennaio al 20 ottobre	72	4.213	18.023	129	205	411	17.381	40.233
1928		5.258	19.995	137	225	517	22.084	48.079
Dal 21 ottobre al 31 dicembre	72	1.010	3.819	28	37	115	4.093	9.074
Dal 1 gennaio al 20 ottobre	73	4.248	16.176	109	188	402	17.991	39.005
1927		5.015	18.245	107	203	455	23.072	46.990
Dal 21 ottobre al 31 dicembre	73	965	3.616	29	31	100	4.356	9.068
Dal 1 gennaio al 20 ottobre	74	4.050	14.629	78	172	355	18.716	37.922
1926		4.832	16.270	109	137	412	23.303	44.954
Dal 21 ottobre al 31 dicembre	74	976	3.199	18	23	73	4.445	8.716
Dal 1 gennaio al 20 ottobre	75	3.856	13.071	91	114	339	18.858	36.238
1925		4.938	14.550	88	132	372	24.238	44.230
Dal 21 ottobre al 31 dicembre	75	924	2.924	12	29	60	4.662	8.599
Dal 1 gennaio al 20 ottobre	76	4.014	11.626	76	103	312	19.576	35.631
1924		4.856	12.717	89	131	364	24.538	42.606
Dal 21 ottobre al 31 dicembre	76	948	2.578	18	24	66	4.699	8.315
Dal 1 gennaio al 20 ottobre	77	3.908	10.139	71	107	298	19.839	34.291
1923		4.880	11.224	82	107	329	25.221	41.761
Dal 21 ottobre al 31 dicembre	77	997	2.317	12	20	67	4.834	8.235
Dal 1 gennaio al 20 ottobre	78	3.883	8.907	70	87	262	20.387	33.526
1922		4.515	9.403	64	96	282	24.879	39.175
Dal 21 ottobre al 31 dicembre	78	882	1.794	12	16	42	4.605	7.339
Dal 1 gennaio al 20 ottobre	79	3.633	7.609	52	80	240	20.274	31.836
1921		4.344	8.161	64	67	268	25.023	37.863
Dal 21 ottobre al 31 dicembre	79	982	1.961	16	11	56	5.371	8.381
Dal 1 gennaio al 20 ottobre	80	3.362	6.200	48	56	212	19.652	29.482
1920		3.884	6.446	56	73	222	24.347	34.972
Dal 21 ottobre al 31 dicembre	80	760	1.204	17	18	46	4.486	6.514
Dal 1 gennaio al 20 ottobre	81	3.124	5.242	39	55	176	19.861	28.458
1919		2.471	3.415	35	36	116	15.579	21.617
Dal 21 ottobre al 31 dicembre	81	782	1.161	13	9	33	4.971	6.956
Dal 1 gennaio al 20 ottobre	82	1.689	2.254	22	27	83	10.608	14.661
1918		1.781	2.117	28	24	84	11.421	15.427
Dal 21 ottobre al 31 dicembre	82	371	422	5	3	12	2.192	3.000
Dal 1 gennaio al 20 ottobre	83	1.410	1.695	23	21	72	9.229	12.427
1917		1.834	1.902	19	31	70	11.541	15.378
Dal 21 ottobre al 31 dicembre	83	347	368	11	5	11	2.067	2.798
Dal 1 gennaio al 20 ottobre	84	1.487	1.534	8	26	59	9.474	12.580
1916		2.244	1.961	20	21	81	13.982	18.289
Dal 21 ottobre al 31 dicembre	84	433	383	5	3	12	2.474	3.305
Dal 1 gennaio al 20 ottobre	85	1.811	1.578	15	18	69	11.508	14.984
1915		2.543	1.945	21	19	81	16.988	21.576
Dal 21 ottobre al 31 dicembre	85	523	407	3	6	15	3.255	4.206
Dal 1 gennaio al 20 ottobre	86	2.020	1.538	18	13	66	13.733	17.370
1914		2.436	1.599	15	22	56	16.441	20.554
Dal 21 ottobre al 31 dicembre	86	518	346	4	6	6	3.373	4.249
Dal 1 gennaio al 20 ottobre	87	1.918	1.253	11	16	50	13.068	16.305
1913		2.198	1.169	17	16	57	14.609	18.049
Dal 21 ottobre al 31 dicembre	87	449	241	4	2	18	2.846	3.556
Dal 1 gennaio al 20 ottobre	88	1.749	928	13	14	39	11.763	14.493
1912		1.909	899	17	15	41	12.756	15.620
Dal 21 ottobre al 31 dicembre	88	426	223	7	3	9	2.747	3.408
Dal 1 gennaio al 20 ottobre	89	1.483	676	10	12	32	10.009	12.212
1911		1.709	662	17	10	37	10.668	13.086
Dal 21 ottobre al 31 dicembre	89	370	141	1	3	8	2.217	2.739
Dal 1 gennaio al 20 ottobre	90	1.339	521	16	7	29	8.451	10.347

Tavola 3 segue - Popolazione residente per stato civile, sesso, anno di nascita ed età

ANNI DI NASCITA	Età	Stato civile						Totale
		Nubili	Coniugate		Separate legalmente	Divorziate	Vedove	
			Totale	Di cui separate di fatto				
FEMMINE								
1910		1.372	417	12	17	33	8.724	10.563
Dal 21 ottobre al 31 dicembre	90	328	99	1	6	6	1.880	2.319
Dal 1 gennaio al 20 ottobre	91	1.044	318	11	11	27	6.844	8.244
1909		1.064	239	4	8	14	6.626	7.951
Dal 21 ottobre al 31 dicembre	91	249	52	1	4	5	1.414	1.724
Dal 1 gennaio al 20 ottobre	92	815	187	3	4	9	5.212	6.227
1908		874	147	5	6	16	5.173	6.216
Dal 21 ottobre al 31 dicembre	92	183	36	-	3	4	1.102	1.328
Dal 1 gennaio al 20 ottobre	93	691	111	5	3	12	4.071	4.888
1907		612	105	1	3	6	3.594	4.320
Dal 21 ottobre al 31 dicembre	93	132	21	-	1	-	826	980
Dal 1 gennaio al 20 ottobre	94	480	84	1	2	6	2.768	3.340
1906		445	56	3	3	8	2.608	3.120
Dal 21 ottobre al 31 dicembre	94	91	16	1	-	3	569	679
Dal 1 gennaio al 20 ottobre	95	354	40	2	3	5	2.039	2.441
1905		320	38	2	5	8	1.829	2.200
Dal 21 ottobre al 31 dicembre	95	68	10	-	-	-	427	505
Dal 1 gennaio al 20 ottobre	96	252	28	2	5	8	1.402	1.695
1904		184	37	3	-	6	1.293	1.520
Dal 21 ottobre al 31 dicembre	96	47	6	-	-	2	293	348
Dal 1 gennaio al 20 ottobre	97	137	31	3	-	4	1.000	1.172
1903		148	17	-	1	6	813	985
Dal 21 ottobre al 31 dicembre	97	33	4	-	-	2	177	216
Dal 1 gennaio al 20 ottobre	98	115	13	-	1	4	636	769
1902		118	9	-	2	3	550	682
Dal 21 ottobre al 31 dicembre	98	23	2	-	-	1	138	164
Dal 1 gennaio al 20 ottobre	99	95	7	-	2	2	412	518
1901		57	7	-	-	2	322	388
Dal 21 ottobre al 31 dicembre	99	17	3	-	-	-	67	87
Dal 1 gennaio al 20 ottobre	100	40	4	-	-	2	255	301
1900 e anni precedenti		73	3	-	-	1	445	522
TOTALE		1.619.703	2.243.376	21.893	81.323	80.523	634.340	4.659.265

Tavola 4 - Popolazione residente in età di 6 anni e più per grado di istruzione, sesso e classe di età

CLASSI DI ETÀ	Laurea	Diploma universitario o terziario di tipo non universitario	Diplomi di scuola secondaria superiore			Licenza di scuola media inferiore o di avviamento professionale	Licenza di scuola elementare	Alfabeti privi di titoli di studio	Analfabeti	Totale	
			Maturità liceali	Altri diplomi di maturità (corso di 4-5 anni)	Diploma scolastico di qualifica						Totale
TOTALE											
6-10	-	-	-	-	-	-	25.299	364.296	1.014	390.609	
11-14	-	-	-	-	-	-	85.244	219.871	5.287	310.582	
15-19	-	-	23.901	34.000	26.516	84.417	313.960	7.198	2.424	408.596	
20-24	5.710	6.207	103.520	183.582	41.191	328.293	147.594	7.104	1.837	497.819	
25-29	77.634	18.566	62.299	219.422	60.198	341.919	228.547	12.781	3.145	684.154	
30-34	98.035	18.052	39.354	207.359	71.062	317.775	303.331	21.035	4.764	765.216	
35-39	83.743	16.006	36.083	191.588	75.410	303.081	335.197	32.438	5.746	779.073	
40-44	66.609	12.494	31.367	154.645	61.458	247.470	271.816	56.066	5.612	662.628	
45-49	58.342	8.241	22.035	116.535	49.478	188.048	229.825	113.901	5.953	606.596	
50-54	52.115	5.621	13.775	99.110	37.753	150.638	214.098	206.756	7.245	638.872	
55-59	35.383	4.042	10.861	68.394	20.776	100.031	162.164	246.040	10.323	560.470	
60-64	27.988	3.499	9.623	57.221	14.811	81.655	144.557	316.874	18.646	597.088	
65-69	19.580	2.269	7.841	34.495	8.387	50.723	99.134	294.643	29.675	501.585	
70-74	17.958	1.815	8.084	28.130	7.037	43.251	82.608	255.140	29.072	434.694	
75 e più	27.106	2.870	9.903	38.148	10.044	58.095	99.849	429.130	79.326	706.164	
Totale	570.203	99.682	378.646	1.432.629	484.121	2.295.396	2.717.924	2.244.276	573.351	43.314	8.544.146
MASCHI											
6-10	-	-	-	-	-	-	12.800	187.221	555	200.576	
11-14	-	-	-	-	-	-	42.726	114.176	2.921	159.922	
15-19	-	-	9.531	15.079	13.940	38.550	165.186	4.435	1.312	338	209.821
20-24	2.043	2.039	43.556	88.513	21.059	153.128	90.747	4.209	898	554	253.618
25-29	32.527	6.029	28.142	111.555	26.975	166.672	133.883	7.626	1.593	783	349.113
30-34	46.605	6.040	17.348	106.090	29.032	152.470	170.406	12.567	2.797	1.190	392.075
35-39	42.496	5.069	16.134	100.314	27.310	143.758	182.320	18.249	3.607	1.559	397.058
40-44	35.450	4.007	14.724	86.285	20.560	121.569	142.364	26.174	3.263	1.356	334.183
45-49	31.993	2.885	10.695	69.258	17.270	97.223	117.847	47.965	2.809	1.166	301.888
50-54	30.012	2.007	6.497	62.555	15.330	84.382	109.687	85.226	2.934	1.152	315.400
55-59	21.697	1.508	4.769	44.141	9.161	58.071	83.442	104.868	3.678	1.101	274.365
60-64	18.225	1.279	4.761	35.459	6.612	46.832	75.633	137.363	6.252	1.481	287.065
65-69	12.736	811	4.004	20.190	3.604	27.798	49.306	128.061	10.092	2.032	230.836
70-74	11.223	743	4.250	15.254	2.724	22.228	38.743	100.882	9.494	1.581	184.894
75 e più	15.603	1.036	4.512	17.448	2.936	24.896	39.114	129.244	18.877	2.486	231.256
Totale	300.610	33.453	168.923	772.141	196.513	1.137.577	1.441.404	933.845	257.748	17.433	4.122.070
FEMMINE											
6-10	-	-	-	-	-	-	12.499	177.075	459	190.033	
11-14	-	-	-	-	-	-	42.518	105.695	2.366	81	150.660
15-19	-	-	14.370	18.921	12.576	45.867	148.774	2.763	1.112	259	198.775
20-24	3.667	4.168	59.964	95.069	20.132	175.165	56.847	2.895	939	520	244.201
25-29	45.107	12.537	34.157	107.867	33.223	175.247	94.664	5.155	1.552	779	335.041
30-34	51.430	12.012	22.006	101.269	42.030	165.305	132.925	8.468	1.967	1.034	373.141
35-39	41.247	10.937	19.949	91.274	48.100	159.323	152.877	14.189	2.139	1.303	382.015
40-44	31.159	8.487	16.643	68.360	40.898	125.901	129.452	29.892	2.349	1.205	328.445
45-49	26.349	5.356	11.340	47.277	32.208	90.825	111.978	65.936	3.144	1.120	304.708
50-54	22.103	3.614	7.278	36.555	22.423	66.256	104.411	121.530	4.311	1.247	323.472
55-59	13.686	2.534	6.092	24.253	11.615	41.960	78.722	141.172	6.645	1.386	286.105
60-64	9.763	2.220	4.862	21.762	8.199	34.823	68.924	179.511	12.394	2.388	310.023
65-69	6.844	1.458	3.837	14.305	4.783	22.925	49.828	166.582	19.583	3.529	270.749
70-74	6.735	1.072	3.834	12.876	4.313	21.023	43.865	154.258	19.578	3.269	249.800
75 e più	11.503	1.834	5.391	20.700	7.108	33.199	60.735	299.886	60.449	7.302	474.908
Totale	269.593	66.229	209.723	660.488	287.608	1.157.819	1.276.520	1.310.431	315.603	25.881	4.422.076

Tavola 5 - Popolazione residente di 6 anni e più per classe di età, sesso e titolo di studio

TITOLO DI STUDIO	Classi di età							
	6-10	11-14	15-19	20-24	25-29	30-34	35-39	40-44
TOTALE								
Analfabeti	1.014	180	597	1.074	1.562	2.224	2.862	2.561
Alfabeti privi di titolo di studio	364.296	5.287	2.424	1.837	3.145	4.764	5.746	5.612
Licenza elementare	25.299	219.871	7.198	7.104	12.781	21.035	32.438	56.066
Licenza media	-	85.244	313.960	147.594	228.547	303.331	335.197	271.816
Diploma scolastico di qualifica (corso scolastico di 2-3 anni)	-	-	26.516	41.191	60.198	71.062	75.410	61.458
ISTITUTO PROFESSIONALE	-	-	25.914	39.006	56.553	65.000	66.534	53.344
Qualifica professionale agraria	-	-	838	1.223	1.852	1.859	1.700	1.331
Qualifica professionale per l'industria e l'artigianato	-	-	11.918	16.956	22.498	25.283	24.509	18.886
Qualifica professionale marinara	-	-	11	22	49	73	73	69
Qualifica professionale per il commercio	-	-	5.218	10.352	18.404	25.113	31.117	27.743
Qualifica professionale alberghiera	-	-	3.360	4.394	5.357	4.924	3.677	2.291
Qualifica professionale femminile	-	-	4.483	5.957	8.292	7.646	5.350	2.946
Altre qualifiche professionali	-	-	86	102	101	102	108	78
SCUOLA MAGISTRALE	-	-	258	1.483	2.753	5.185	7.912	7.246
ISTITUTO D'ARTE	-	-	344	702	892	877	964	868
Diploma di maturità (corso scolastico di 4-5 anni)	-	-	57.901	287.102	281.721	246.713	227.671	186.012
ISTITUTO PROFESSIONALE	-	-	9.046	36.199	42.788	37.130	27.799	16.787
Maturità professionale agraria	-	-	434	1.421	1.769	1.882	1.659	1.110
Maturità professionale per l'industria e l'artigianato	-	-	3.600	15.512	18.306	17.461	14.911	8.788
Maturità professionale marinara	-	-	4	3	9	24	16	8
Maturità professionale per il commercio	-	-	3.188	14.252	16.898	13.393	8.685	5.581
Maturità professionale alberghiera	-	-	1.000	2.810	3.110	2.184	1.320	581
Maturità professionale femminile	-	-	802	2.165	2.655	2.124	1.148	675
Altre maturità professionali	-	-	18	36	41	62	60	44
ISTITUTO TECNICO	-	-	20.459	127.799	157.724	150.295	141.469	117.499
Maturità tecnica agraria	-	-	672	3.443	3.529	3.360	3.722	2.197
Maturità tecnica industriale	-	-	5.876	34.850	44.365	44.058	41.215	41.864
Maturità tecnica nautica	-	-	9	94	125	153	257	225
Maturità tecnica aeronautica	-	-	197	967	649	334	174	143
Maturità tecnica commerciale	-	-	8.018	54.587	73.400	70.684	67.172	50.784
Maturità tecnica per geometri	-	-	2.645	19.031	19.417	16.196	14.454	12.701
Maturità tecnica per il turismo	-	-	429	2.139	2.917	3.264	3.391	2.350
Maturità perito aziendale e corrispondente in lingue estere	-	-	2.291	10.822	11.676	10.780	9.819	5.778
Maturità tecnica femminile	-	-	181	1.125	921	931	1.043	1.320
Altre maturità tecniche	-	-	141	741	725	535	222	137
ISTITUTO MAGISTRALE	-	-	2.956	11.897	10.007	11.392	13.942	13.095
SCUOLA MAGISTRALE	-	-	886	4.456	5.279	5.869	6.133	5.677
LICEO SCIENTIFICO	-	-	13.805	61.780	34.467	18.699	17.155	16.433
LICEO CLASSICO	-	-	4.461	19.728	11.635	8.054	7.386	6.728
LICEO LINGUISTICO	-	-	3.444	13.985	9.974	8.493	8.339	4.918
LICEO ARTISTICO	-	-	2.191	8.027	6.223	4.108	3.203	3.288
ISTITUTO D'ARTE	-	-	653	3.231	3.624	2.673	2.245	1.587
Diploma terziario di tipo non universitario	-	-	-	2.093	6.376	6.597	6.018	4.340
DIPLOMA DI ACCADEMIA DI BELLE ARTI	-	-	-	882	3.096	2.525	1.999	1.489
DIPLOMA DI ISTITUTO SUPERIORE DI INDUSTRIE ARTISTICHE	-	-	-	214	333	276	251	163
DIPLOMA DI ACCADEMIA DI ARTE DRAMMATICA	-	-	-	18	38	39	26	25
DIPLOMA DI PERFEZIONAMENTO DEL CONSERVATORIO MUSICALE	-	-	-	623	1.128	1.628	1.787	1.229
DIPLOMA DI PERFEZIONAMENTO ACCADEMIA DI DANZA	-	-	-	16	45	53	64	50
DIPLOMA DI SCUOLA SUPERIORE PER INTERPRETE E TRADUTTORE	-	-	-	214	418	543	736	540
DIPLOMA DI SCUOLA DI ARCHIVISTICA PALEOGRAFIA E DIPLOMATICA	-	-	-	4	12	10	14	14
ALTRI DIPLOMI TERZIARI DI TIPO NON UNIVERSITARIO	-	-	-	122	1.306	1.523	1.141	830
Diploma universitario	-	-	-	4.114	12.190	11.455	9.988	8.154
GRUPPO SCIENTIFICO	-	-	-	113	365	326	158	82
GRUPPO CHIMICO-FARMACEUTICO	-	-	-	17	74	44	29	39
GRUPPO GEO-BIOLOGICO	-	-	-	31	50	59	34	30
GRUPPO MEDICO	-	-	-	1.644	5.050	4.688	4.109	3.391
GRUPPO INGEGNERIA	-	-	-	685	1.783	727	215	149
GRUPPO ARCHITETTURA	-	-	-	56	130	92	93	52
GRUPPO AGRARIO	-	-	-	80	210	80	41	28
GRUPPO ECONOMICO-STATISTICO	-	-	-	354	676	633	444	294
GRUPPO POLITICO-SOCIALE	-	-	-	307	835	791	924	927
GRUPPO GIURIDICO	-	-	-	34	78	21	21	16
GRUPPO LETTERARIO	-	-	-	59	144	90	91	73
GRUPPO LINGUISTICO	-	-	-	219	457	403	414	265
GRUPPO INSEGNAMENTO	-	-	-	208	903	1.419	1.018	509
GRUPPO PSICOLOGICO	-	-	-	4	2	1	5	3
GRUPPO EDUCAZIONE FISICA	-	-	-	286	1.272	1.853	2.166	2.171
ALTRI DIPLOMI UNIVERSITARI	-	-	-	17	161	228	226	125

Tavola 5 segue - Popolazione residente di 6 anni e più per classe di età, sesso e titolo di studio

TITOLO DI STUDIO	Classi di età							
	6-10	11-14	15-19	20-24	25-29	30-34	35-39	40-44
TOTALE								
Diploma di laurea	-	-	-	5.710	77.634	98.035	83.743	66.609
GRUPPO SCIENTIFICO	-	-	-	249	2.781	4.804	5.204	3.425
GRUPPO CHIMICO-FARMACEUTICO	-	-	-	151	2.724	3.824	2.883	3.041
GRUPPO GEO-BIOLOGICO	-	-	-	172	3.070	4.234	3.833	3.458
GRUPPO MEDICO	-	-	-	189	3.964	5.030	7.768	10.129
GRUPPO INGEGNERIA	-	-	-	401	10.487	13.644	9.178	7.589
GRUPPO ARCHITETTURA	-	-	-	198	4.636	7.736	6.316	4.485
GRUPPO AGRARIO	-	-	-	77	1.490	1.949	2.474	2.959
GRUPPO ECONOMICO-STATISTICO	-	-	-	1.727	17.379	20.479	15.255	8.745
GRUPPO POLITICO-SOCIALE	-	-	-	483	5.614	6.420	4.222	2.525
GRUPPO GIURIDICO	-	-	-	662	9.908	12.228	10.302	6.427
GRUPPO LETTERARIO	-	-	-	487	6.199	8.049	7.014	6.237
GRUPPO LINGUISTICO	-	-	-	438	4.800	6.180	6.207	5.155
GRUPPO INSEGNAMENTO	-	-	-	284	2.291	1.758	1.748	1.368
GRUPPO PSICOLOGICO	-	-	-	179	2.180	1.570	1.244	982
GRUPPO EDUCAZIONE FISICA	-	-	-	10	91	98	65	61
ALTRI DIPLOMI DI LAUREA	-	-	-	3	20	32	30	23
Totale	390.609	310.582	408.596	497.819	684.154	765.216	779.073	662.628

Tavola 5 segue - Popolazione residente di 6 anni e più per classe di età, sesso e titolo di studio

TITOLO DI STUDIO	Classi di età							Totale
	45-49	50-54	55-59	60-64	65-69	70-74	75 e più	
TOTALE								
Analfabeti	2.286	2.399	2.487	3.869	5.561	4.850	9.788	43.314
Alfabeti privi di titolo di studio	5.953	7.245	10.323	18.646	29.675	29.072	79.326	573.351
Licenza elementare	113.901	206.756	246.040	316.874	294.643	255.140	429.130	2.244.276
Licenza media	229.825	214.098	162.164	144.557	99.134	82.608	99.849	2.717.924
Diploma scolastico di qualifica (corso scolastico di 2-3 anni)	49.478	37.753	20.776	14.811	8.387	7.037	10.044	484.121
ISTITUTO PROFESSIONALE	41.391	32.740	17.923	12.266	6.636	5.335	6.028	428.670
Qualifica professionale agraria	1.090	923	532	426	241	244	399	12.658
Qualifica professionale per l'industria e l'artigianato	15.457	13.434	7.711	5.419	2.989	2.220	2.316	169.596
Qualifica professionale marinara	57	62	45	38	25	14	21	559
Qualifica professionale per il commercio	21.418	16.058	8.456	5.578	2.931	2.525	2.875	177.788
Qualifica professionale alberghiera	1.404	856	378	245	152	98	67	27.203
Qualifica professionale femminile	1.875	1.336	759	510	268	206	315	39.943
Altre qualifiche professionali	90	71	42	50	30	28	35	923
SCUOLA MAGISTRALE	7.349	4.338	2.361	2.209	1.534	1.571	3.847	48.046
ISTITUTO D'ARTE	738	675	492	336	217	131	169	7.405
Diploma di maturità (corso scolastico di 4-5 anni)	138.570	112.885	79.255	66.844	42.336	36.214	48.051	1.811.275
ISTITUTO PROFESSIONALE	10.464	7.932	6.427	4.710	2.773	2.202	2.894	207.151
Maturità professionale agraria	637	358	221	201	120	136	257	10.205
Maturità professionale per l'industria e l'artigianato	5.416	3.969	2.853	2.257	1.407	1.043	1.243	96.766
Maturità professionale marinara	6	11	5	11	2	4	9	112
Maturità professionale per il commercio	3.643	3.052	2.923	1.907	1.036	879	1.193	76.630
Maturità professionale alberghiera	360	267	201	165	106	54	52	12.210
Maturità professionale femminile	366	245	203	151	89	76	118	10.817
Altre maturità professionali	36	30	21	18	13	10	22	411
ISTITUTO TECNICO	85.182	73.820	51.772	41.022	23.161	17.123	18.237	1.025.562
Maturità tecnica agraria	1.365	915	651	619	431	442	476	21.822
Maturità tecnica industriale	33.685	26.981	16.760	11.851	6.644	5.155	4.884	318.188
Maturità tecnica nautica	209	172	206	222	169	83	89	2.013
Maturità tecnica aeronautica	113	53	36	32	20	27	39	2.784
Maturità tecnica commerciale	33.334	30.831	24.536	21.829	12.170	7.817	9.410	464.572
Maturità tecnica per geometri	11.731	11.111	7.535	5.368	3.306	3.356	2.994	129.845
Maturità tecnica per il turismo	929	343	92	41	15	11	13	15.934
Maturità perito aziendale e corrispondente in lingue estere	2.582	2.605	1.273	465	152	57	70	58.370
Maturità tecnica femminile	1.145	750	630	557	237	169	238	9.247
Altre maturità tecniche	89	59	53	38	17	6	24	2.787
ISTITUTO MAGISTRALE	13.923	11.399	6.492	7.384	5.444	5.649	10.253	123.833
SCUOLA MAGISTRALE	5.807	5.054	3.087	3.593	2.781	2.946	6.354	57.922
LICEO SCIENTIFICO	10.330	4.398	2.975	2.616	2.349	2.541	2.196	189.744
LICEO CLASSICO	6.266	4.941	3.917	4.314	4.027	4.752	6.327	92.536
LICEO LINGUISTICO	2.831	2.714	2.882	1.825	889	343	621	61.258
LICEO ARTISTICO	2.608	1.722	1.087	868	576	448	759	35.108
ISTITUTO D'ARTE	1.159	905	616	512	336	210	410	18.161
Diploma terziario di tipo non universitario	2.714	2.104	1.661	1.551	1.066	891	1.640	37.051
DIPLOMA DI ACCADEMIA DI BELLE ARTI	1.180	902	657	568	350	301	437	14.386
DIPLOMA DI ISTITUTO SUPERIORE DI INDUSTRIE ARTISTICHE	91	54	44	24	15	8	8	1.481
DIPLOMA DI ACCADEMIA DI ARTE DRAMMATICA	8	11	13	20	5	5	12	220
DIPLOMA DI PERFEZIONAMENTO DEL CONSERVATORIO MUSICALE	659	462	433	506	421	362	915	10.153
DIPLOMA DI PERFEZIONAMENTO ACCADEMIA DI DANZA	36	33	11	13	11	14	18	364
DIPLOMA DI SCUOLA SUPERIORE PER INTERPRETE E TRADUTTORE	244	287	283	252	115	38	15	3.685
DIPLOMA DI SCUOLA DI ARCHIVISTICA PALEOGRAFIA E DIPLOMATICA	6	14	6	1	4	3	-	88
ALTRI DIPLOMI TERZIARI DI TIPO NON UNIVERSITARIO	490	341	214	167	145	160	235	6.674
Diploma universitario	5.527	3.517	2.381	1.948	1.203	924	1.230	62.631
GRUPPO SCIENTIFICO	40	15	14	11	4	4	8	1.140
GRUPPO CHIMICO-FARMACEUTICO	40	26	23	15	15	9	12	343
GRUPPO GEO-BIOLOGICO	23	20	14	13	2	5	1	282
GRUPPO MEDICO	2.358	1.364	795	697	474	426	549	25.545
GRUPPO INGEGNERIA	88	52	64	43	41	47	43	3.937
GRUPPO ARCHITETTURA	34	22	30	18	7	5	7	546
GRUPPO AGRARIO	25	15	16	17	9	2	3	526
GRUPPO ECONOMICO-STATISTICO	194	173	111	76	35	31	18	3.039
GRUPPO POLITICO-SOCIALE	720	567	412	326	226	104	83	6.222
GRUPPO GIURIDICO	10	10	12	9	5	1	5	222
GRUPPO LETTERARIO	35	22	17	11	7	8	19	576
GRUPPO LINGUISTICO	119	88	88	68	22	4	8	2.155
GRUPPO INSEGNAMENTO	229	142	96	91	48	42	67	4.772
GRUPPO PSICOLOGICO	1	3	5	-	2	1	2	29
GRUPPO EDUCAZIONE FISICA	1.502	869	574	435	216	149	261	11.754
ALTRI DIPLOMI UNIVERSITARI	109	129	110	118	90	86	144	1.543

Tavola 5 segue - Popolazione residente di 6 anni e più per classe di età, sesso e titolo di studio

TITOLO DI STUDIO	Classi di età							Totale
	45-49	50-54	55-59	60-64	65-69	70-74	75 e più	
	TOTALE							
Diploma di laurea	58.342	52.115	35.383	27.988	19.580	17.958	27.106	570.203
GRUPPO SCIENTIFICO	2.932	2.518	1.730	1.191	753	720	1.149	27.456
GRUPPO CHIMICO-FARMACEUTICO	2.900	2.202	1.876	1.899	1.943	2.505	3.201	29.149
GRUPPO GEO-BIOLOGICO	3.727	2.756	1.697	1.339	990	705	623	26.604
GRUPPO MEDICO	11.475	6.923	3.235	2.523	2.265	2.523	3.927	59.951
GRUPPO INGEGNERIA	7.146	6.447	4.565	3.709	2.445	2.545	3.549	71.705
GRUPPO ARCHITETTURA	3.540	2.820	1.772	1.170	643	469	486	34.271
GRUPPO AGRARIO	1.820	1.011	519	330	295	369	827	14.120
GRUPPO ECONOMICO-STATISTICO	3.839	4.898	5.179	4.244	2.390	1.467	2.392	87.994
GRUPPO POLITICO-SOCIALE	2.272	2.754	1.607	1.277	617	351	346	28.488
GRUPPO GIURIDICO	4.485	3.600	3.228	3.479	2.946	2.395	3.437	63.097
GRUPPO LETTERARIO	7.463	9.635	5.974	3.676	2.514	2.697	5.685	65.630
GRUPPO LINGUISTICO	3.762	3.769	2.748	2.251	1.325	884	1.076	38.595
GRUPPO INSEGNAMENTO	1.797	2.262	968	724	375	285	366	14.226
GRUPPO PSICOLOGICO	1.105	479	260	165	74	43	36	8.317
GRUPPO EDUCAZIONE FISICA	51	17	17	4	-	-	3	417
ALTRI DIPLOMI DI LAUREA	28	24	8	7	5	-	3	183
TOTALE	606.596	638.872	560.470	597.088	501.585	434.694	706.164	8.544.146

Tavola 5 segue - Popolazione residente di 6 anni e più per classe di età, sesso e titolo di studio

TITOLO DI STUDIO	Classi di età							
	6-10	11-14	15-19	20-24	25-29	30-34	35-39	40-44
MASCHI								
Analfabeti	555	99	338	554	783	1.190	1.559	1.356
Alfabeti privi di titolo di studio	187.221	2.921	1.312	898	1.593	2.797	3.607	3.263
Licenza elementare	12.800	114.176	4.435	4.209	7.626	12.567	18.249	26.174
Licenza media	-	42.726	165.186	90.747	133.883	170.406	182.320	142.364
Diploma scolastico di qualifica (corso scolastico di 2-3 anni)	-	-	13.940	21.059	26.975	29.032	27.310	20.560
ISTITUTO PROFESSIONALE	-	-	13.800	20.693	26.475	28.465	26.640	19.932
Qualifica professionale agraria	-	-	526	851	1.175	1.180	1.059	784
Qualifica professionale per l'industria e l'artigianato	-	-	8.698	13.631	17.140	19.295	18.892	14.295
Qualifica professionale marinara	-	-	10	14	29	39	43	45
Qualifica professionale per il commercio	-	-	1.626	2.332	3.318	3.475	3.441	2.809
Qualifica professionale alberghiera	-	-	1.849	2.729	3.360	3.188	2.344	1.419
Qualifica professionale femminile	-	-	1.048	1.082	1.396	1.226	814	554
Altre qualifiche professionali	-	-	43	54	57	62	47	26
SCUOLA MAGISTRALE	-	-	30	95	135	202	255	241
ISTITUTO D'ARTE	-	-	110	271	365	365	415	387
Diploma di maturità (corso scolastico di 4-5 anni)	-	-	24.610	132.069	139.697	123.438	116.448	101.009
ISTITUTO PROFESSIONALE	-	-	3.941	15.470	18.718	17.300	14.085	8.763
Maturità professionale agraria	-	-	282	951	1.082	1.118	958	690
Maturità professionale per l'industria e l'artigianato	-	-	2.212	10.248	12.541	12.056	10.307	6.259
Maturità professionale marinara	-	-	3	3	5	14	8	5
Maturità professionale per il commercio	-	-	730	2.278	2.904	2.440	1.775	1.294
Maturità professionale alberghiera	-	-	549	1.644	1.785	1.268	736	317
Maturità professionale femminile	-	-	154	325	388	370	273	179
Altre maturità professionali	-	-	11	21	13	34	28	19
ISTITUTO TECNICO	-	-	10.724	71.051	90.339	86.330	83.786	75.067
Maturità tecnica agraria	-	-	495	2.467	2.680	2.675	3.067	1.891
Maturità tecnica industriale	-	-	4.855	29.314	38.014	38.204	36.472	37.868
Maturità tecnica nautica	-	-	8	81	110	141	235	210
Maturità tecnica aeronautica	-	-	179	878	595	308	162	133
Maturità tecnica commerciale	-	-	2.914	21.860	31.493	29.830	29.731	22.583
Maturità tecnica per geometri	-	-	1.906	14.478	15.356	13.359	12.339	11.180
Maturità tecnica per il turismo	-	-	85	378	502	521	519	395
Maturità perito aziendale e corrispondente in lingue estere	-	-	240	1.301	1.268	1.028	1.031	638
Maturità tecnica femminile	-	-	22	179	196	169	178	124
Altre maturità tecniche	-	-	20	115	125	95	52	45
ISTITUTO MAGISTRALE	-	-	158	747	803	894	965	1.124
SCUOLA MAGISTRALE	-	-	43	288	452	573	610	617
LICEO SCIENTIFICO	-	-	7.187	33.306	20.748	11.393	10.575	10.106
LICEO CLASSICO	-	-	1.446	6.629	4.483	3.466	3.487	3.107
LICEO LINGUISTICO	-	-	381	1.675	1.318	1.298	1.136	571
LICEO ARTISTICO	-	-	517	1.946	1.593	1.191	936	940
ISTITUTO D'ARTE	-	-	213	957	1.243	993	868	714
Diploma terziario di tipo non universitario	-	-	-	651	1.733	2.150	1.927	1.513
DIPLOMA DI ACCADEMIA DI BELLE ARTI	-	-	-	240	812	828	625	541
DIPLOMA DI ISTITUTO SUPERIORE DI INDUSTRIE ARTISTICHE	-	-	-	79	128	121	100	72
DIPLOMA DI ACCADEMIA DI ARTE DRAMMATICA	-	-	-	6	14	18	8	13
DIPLOMA DI PERFEZIONAMENTO DEL CONSERVATORIO MUSICALE	-	-	-	239	487	750	843	621
DIPLOMA DI PERFEZIONAMENTO ACCADEMIA DI DANZA	-	-	-	5	13	12	13	12
DIPLOMA DI SCUOLA SUPERIORE PER INTERPRETE E TRADUTTORE	-	-	-	55	81	98	118	69
DIPLOMA DI SCUOLA DI ARCHIVISTICA PALEOGRAFIA E DIPLOMATICA	-	-	-	2	2	3	4	6
ALTRI DIPLOMI TERZIARI DI TIPO NON UNIVERSITARIO	-	-	-	25	196	320	216	179
Diploma universitario	-	-	-	1.388	4.296	3.890	3.142	2.494
GRUPPO SCIENTIFICO	-	-	-	75	247	205	108	52
GRUPPO CHIMICO-FARMACEUTICO	-	-	-	6	28	23	11	16
GRUPPO GEO-BIOLOGICO	-	-	-	19	26	36	16	12
GRUPPO MEDICO	-	-	-	314	1.132	1.301	1.043	747
GRUPPO INGEGNERIA	-	-	-	562	1.448	606	160	120
GRUPPO ARCHITETTURA	-	-	-	19	55	36	35	15
GRUPPO AGRARIO	-	-	-	43	112	53	28	18
GRUPPO ECONOMICO-STATISTICO	-	-	-	109	267	263	178	103
GRUPPO POLITICO-SOCIALE	-	-	-	49	119	162	169	134
GRUPPO GIURIDICO	-	-	-	17	53	7	9	6
GRUPPO LETTERARIO	-	-	-	10	36	22	23	31
GRUPPO LINGUISTICO	-	-	-	23	46	45	42	28
GRUPPO INSEGNAMENTO	-	-	-	25	151	271	301	170
GRUPPO PSICOLOGICO	-	-	-	1	1	-	1	-
GRUPPO EDUCAZIONE FISICA	-	-	-	104	463	722	889	954
ALTRI DIPLOMI UNIVERSITARI	-	-	-	12	112	138	129	88

Tavola 5 segue - Popolazione residente di 6 anni e più per classe di età, sesso e titolo di studio

TITOLO DI STUDIO	Classi di età							
	6-10	11-14	15-19	20-24	25-29	30-34	35-39	40-44
MASCHI								
Diploma di laurea	-	-	-	2.043	32.527	46.605	42.496	35.450
GRUPPO SCIENTIFICO	-	-	-	118	1.355	2.671	2.874	1.558
GRUPPO CHIMICO-FARMACEUTICO	-	-	-	54	969	1.511	1.266	1.318
GRUPPO GEO-BIOLOGICO	-	-	-	68	950	1.495	1.336	1.125
GRUPPO MEDICO	-	-	-	77	1.520	2.260	4.098	5.971
GRUPPO INGEGNERIA	-	-	-	257	8.153	11.396	8.018	6.783
GRUPPO ARCHITETTURA	-	-	-	71	1.915	3.498	3.156	2.539
GRUPPO AGRARIO	-	-	-	29	658	1.012	1.543	1.930
GRUPPO ECONOMICO-STATISTICO	-	-	-	769	8.868	11.452	9.696	5.990
GRUPPO POLITICO-SOCIALE	-	-	-	129	1.883	2.697	2.144	1.382
GRUPPO GIURIDICO	-	-	-	240	3.622	5.231	5.022	3.514
GRUPPO LETTERARIO	-	-	-	132	1.567	2.107	2.099	2.107
GRUPPO LINGUISTICO	-	-	-	48	434	661	683	647
GRUPPO INSEGNAMENTO	-	-	-	19	217	228	246	256
GRUPPO PSICOLOGICO	-	-	-	25	377	335	275	287
GRUPPO EDUCAZIONE FISICA	-	-	-	6	38	45	30	38
ALTRI DIPLOMI DI LAUREA	-	-	-	1	1	6	10	5
Totale	200.576	159.922	209.821	253.618	349.113	392.075	397.058	334.183

Tavola 5 segue - Popolazione residente di 6 anni e più per classe di età, sesso e titolo di studio

TITOLO DI STUDIO	Classi di età							Totale
	45-49	50-54	55-59	60-64	65-69	70-74	75 e più	
MASCHI								
Analfabeti	1.166	1.152	1.101	1.481	2.032	1.581	2.486	17.433
Alfabeti privi di titolo di studio	2.809	2.934	3.678	6.252	10.092	9.494	18.877	257.748
Licenza elementare	47.965	85.226	104.868	137.363	128.061	100.882	129.244	933.845
Licenza media	117.847	109.687	83.442	75.633	49.306	38.743	39.114	1.441.404
Diploma scolastico di qualifica (corso scolastico di 2-3 anni)	17.270	15.330	9.161	6.612	3.604	2.724	2.936	196.513
ISTITUTO PROFESSIONALE	16.728	14.780	8.756	6.282	3.369	2.538	2.541	190.999
Qualifica professionale agraria	720	639	360	310	152	146	202	8.104
Qualifica professionale per l'industria e l'artigianato	12.064	10.626	5.998	4.015	2.084	1.459	1.433	129.630
Qualifica professionale marinara	39	36	26	21	13	8	7	330
Qualifica professionale per il commercio	2.546	2.509	1.870	1.576	930	780	759	27.971
Qualifica professionale alberghiera	874	519	231	145	70	52	26	16.806
Qualifica professionale femminile	444	416	248	191	111	81	99	7.710
Altre qualifiche professionali	41	35	23	24	9	12	15	448
SCUOLA MAGISTRALE	192	218	149	134	114	106	321	2.192
ISTITUTO D'ARTE	350	332	256	196	121	80	74	3.322
Diploma di maturità (corso scolastico di 4-5 anni)	79.953	69.052	48.910	40.220	24.194	19.504	21.960	941.064
ISTITUTO PROFESSIONALE	5.544	4.089	2.939	2.444	1.545	1.148	1.210	97.196
Maturità professionale agraria	377	222	138	133	83	90	123	6.247
Maturità professionale per l'industria e l'artigianato	3.852	2.785	1.913	1.527	941	682	636	65.959
Maturità professionale marinara	5	6	3	6	-	2	4	64
Maturità professionale per il commercio	952	799	697	621	411	317	386	15.604
Maturità professionale alberghiera	217	163	102	82	59	24	16	6.962
Maturità professionale femminile	120	103	74	66	45	28	31	2.156
Altre maturità professionali	21	11	12	9	6	5	14	204
ISTITUTO TECNICO	61.092	55.756	39.639	31.413	17.488	13.146	13.868	649.699
Maturità tecnica agraria	1.191	791	572	541	396	390	408	17.564
Maturità tecnica industriale	31.007	25.204	15.518	10.853	6.009	4.686	4.345	282.349
Maturità tecnica nautica	193	162	202	217	163	76	81	1.879
Maturità tecnica aeronautica	103	48	33	30	17	27	36	2.549
Maturità tecnica commerciale	17.085	18.464	15.857	14.607	7.763	4.753	6.286	223.226
Maturità tecnica per geometri	10.789	10.439	7.122	5.016	3.041	3.164	2.663	110.852
Maturità tecnica per il turismo	275	115	36	18	6	7	5	2.862
Maturità perito aziendale e corrispondente in lingue estere	310	425	195	68	42	23	17	6.586
Maturità tecnica femminile	106	89	86	53	43	16	16	1.277
Altre maturità tecniche	33	19	18	10	8	4	11	555
ISTITUTO MAGISTRALE	1.373	1.511	826	905	663	613	1.471	12.053
SCUOLA MAGISTRALE	705	709	416	357	301	227	712	6.010
LICEO SCIENTIFICO	6.565	3.097	2.097	1.854	1.661	1.763	1.350	111.702
LICEO CLASSICO	3.096	2.729	2.233	2.525	2.103	2.306	2.871	40.481
LICEO LINGUISTICO	320	209	181	147	62	45	66	7.409
LICEO ARTISTICO	714	462	258	235	178	136	225	9.331
ISTITUTO D'ARTE	544	490	321	340	193	120	187	7.183
Diploma terziario di tipo non universitario	1.060	815	672	610	418	393	580	12.522
DIPLOMA DI ACCADEMIA DI BELLE ARTI	510	394	303	282	167	145	210	5.057
DIPLOMA DI ISTITUTO SUPERIORE DI INDUSTRIE ARTISTICHE	46	31	32	15	6	6	4	640
DIPLOMA DI ACCADEMIA DI ARTE DRAMMATICA	5	4	5	12	2	3	3	93
DIPLOMA DI PERFEZIONAMENTO DEL CONSERVATORIO MUSICALE	346	238	218	203	154	155	249	4.503
DIPLOMA DI PERFEZIONAMENTO ACCADEMIA DI DANZA	13	6	2	2	3	3	1	85
DIPLOMA DI SCUOLA SUPERIORE PER INTERPRETE E TRADUTTORE	30	47	45	34	24	15	5	621
DIPLOMA DI SCUOLA DI ARCHIVISTICA PALEOGRAFIA E DIPLOMATICA	3	4	3	1	2	3	-	33
ALTRI DIPLOMI TERZIARI DI TIPO NON UNIVERSITARIO	107	91	64	61	60	63	108	1.490
Diploma universitario	1.825	1.192	836	669	393	350	456	20.931
GRUPPO SCIENTIFICO	24	12	6	6	1	1	6	743
GRUPPO CHIMICO-FARMACEUTICO	17	14	9	7	6	5	4	146
GRUPPO GEO-BIOLOGICO	10	7	7	7	-	2	1	143
GRUPPO MEDICO	554	355	220	157	81	86	104	6.094
GRUPPO INGEGNERIA	73	46	61	37	36	43	40	3.232
GRUPPO ARCHITETTURA	14	12	12	6	2	4	5	215
GRUPPO AGRARIO	15	12	13	15	8	1	3	321
GRUPPO ECONOMICO-STATISTICO	88	77	63	45	26	15	10	1.244
GRUPPO POLITICO-SOCIALE	120	84	75	49	37	26	17	1.041
GRUPPO GIURIDICO	5	6	7	5	3	1	1	120
GRUPPO LETTERARIO	16	6	4	4	1	4	6	163
GRUPPO LINGUISTICO	8	8	5	10	-	1	1	217
GRUPPO INSEGNAMENTO	75	32	28	35	16	17	33	1.154
GRUPPO PSICOLOGICO	1	-	2	-	2	1	-	9
GRUPPO EDUCAZIONE FISICA	725	433	237	188	103	71	103	4.992
ALTRI DIPLOMI UNIVERSITARI	80	88	87	98	71	72	122	1.097

Tavola 5 segue - Popolazione residente di 6 anni e più per classe di età, sesso e titolo di studio

TITOLO DI STUDIO	Classi di età							Totale
	45-49	50-54	55-59	60-64	65-69	70-74	75 e più	
MASCHI								
Diploma di laurea	31.993	30.012	21.697	18.225	12.736	11.223	15.603	300.610
GRUPPO SCIENTIFICO	1.240	1.454	1.050	713	358	325	392	14.108
GRUPPO CHIMICO-FARMACEUTICO	1.383	1.484	1.325	1.326	1.242	1.408	1.551	14.837
GRUPPO GEO-BIOLOGICO	1.161	1.195	757	624	457	243	158	9.569
GRUPPO MEDICO	7.489	5.107	2.408	1.834	1.699	1.899	2.697	37.059
GRUPPO INGEGNERIA	6.659	6.101	4.242	3.418	2.219	2.274	3.039	62.559
GRUPPO ARCHITETTURA	2.321	1.947	1.269	879	451	341	323	18.710
GRUPPO AGRARIO	1.372	855	426	271	243	289	620	9.248
GRUPPO ECONOMICO-STATISTICO	2.836	3.570	4.006	3.507	1.966	1.134	1.855	55.649
GRUPPO POLITICO-SOCIALE	1.355	1.836	1.093	865	414	240	231	14.269
GRUPPO GIURIDICO	2.716	2.456	2.313	2.536	2.229	1.744	2.397	34.020
GRUPPO LETTERARIO	2.210	2.663	1.932	1.489	988	1.002	1.855	20.151
GRUPPO LINGUISTICO	536	619	446	401	274	183	294	5.226
GRUPPO INSEGNAMENTO	345	537	310	303	172	124	177	2.934
GRUPPO PSICOLOGICO	332	170	103	55	24	17	12	2.012
GRUPPO EDUCAZIONE FISICA	34	12	13	2	-	-	1	219
ALTRI DIPLOMI DI LAUREA	4	6	4	2	-	-	1	40
TOTALE	301.888	315.400	274.365	287.065	230.836	184.894	231.256	4.122.070

Tavola 5 segue - Popolazione residente di 6 anni e più per classe di età, sesso e titolo di studio

TITOLO DI STUDIO	Classi di età							
	6-10	11-14	15-19	20-24	25-29	30-34	35-39	40-44
FEMMINE								
Analfabeti	459	81	259	520	779	1.034	1.303	1.205
Alfabeti privi di titolo di studio	177.075	2.366	1.112	939	1.552	1.967	2.139	2.349
Licenza elementare	12.499	105.695	2.763	2.895	5.155	8.468	14.189	29.892
Licenza media	-	42.518	148.774	56.847	94.664	132.925	152.877	129.452
Diploma scolastico di qualifica (corso scolastico di 2-3 anni)	-	-	12.576	20.132	33.223	42.030	48.100	40.898
ISTITUTO PROFESSIONALE	-	-	12.114	18.313	30.078	36.535	39.894	33.412
Qualifica professionale agraria	-	-	312	372	677	679	641	547
Qualifica professionale per l'industria e l'artigianato	-	-	3.220	3.325	5.358	5.988	5.617	4.591
Qualifica professionale marinara	-	-	1	8	20	34	30	24
Qualifica professionale per il commercio	-	-	3.592	8.020	15.086	21.638	27.676	24.934
Qualifica professionale alberghiera	-	-	1.511	1.665	1.997	1.736	1.333	872
Qualifica professionale femminile	-	-	3.435	4.875	6.896	6.420	4.536	2.392
Altre qualifiche professionali	-	-	43	48	44	40	61	52
SCUOLA MAGISTRALE	-	-	228	1.388	2.618	4.983	7.657	7.005
ISTITUTO D'ARTE	-	-	234	431	527	512	549	481
Diploma di maturità (corso scolastico di 4-5 anni)	-	-	33.291	155.033	142.024	123.275	111.223	85.003
ISTITUTO PROFESSIONALE	-	-	5.105	20.729	24.070	19.830	13.714	8.024
Maturità professionale agraria	-	-	152	470	687	764	701	420
Maturità professionale per l'industria e l'artigianato	-	-	1.388	5.264	5.765	5.405	4.604	2.529
Maturità professionale marinara	-	-	1	-	4	10	8	3
Maturità professionale per il commercio	-	-	2.458	11.974	13.994	10.953	6.910	4.287
Maturità professionale alberghiera	-	-	451	1.166	1.325	916	584	264
Maturità professionale femminile	-	-	648	1.840	2.267	1.754	875	496
Altre maturità professionali	-	-	7	15	28	28	32	25
ISTITUTO TECNICO	-	-	9.735	56.748	67.385	63.965	57.683	42.432
Maturità tecnica agraria	-	-	177	976	849	685	655	306
Maturità tecnica industriale	-	-	1.021	5.536	6.351	5.854	4.743	3.996
Maturità tecnica nautica	-	-	1	13	15	12	22	15
Maturità tecnica aeronautica	-	-	18	89	54	26	12	10
Maturità tecnica commerciale	-	-	5.104	32.727	41.907	40.854	37.441	28.201
Maturità tecnica per geometri	-	-	739	4.553	4.061	2.837	2.115	1.521
Maturità tecnica per il turismo	-	-	344	1.761	2.415	2.743	2.872	1.955
Maturità perito aziendale e corrispondente in lingue estere	-	-	2.051	9.521	10.408	9.752	8.788	5.140
Maturità tecnica femminile	-	-	159	946	725	762	865	1.196
Altre maturità tecniche	-	-	121	626	600	440	170	92
ISTITUTO MAGISTRALE	-	-	2.798	11.150	9.204	10.498	12.977	11.971
SCUOLA MAGISTRALE	-	-	843	4.168	4.827	5.296	5.523	5.060
LICEO SCIENTIFICO	-	-	6.618	28.474	13.719	7.306	6.580	6.327
LICEO CLASSICO	-	-	3.015	13.099	7.152	4.588	3.899	3.621
LICEO LINGUISTICO	-	-	3.063	12.310	8.656	7.195	7.203	4.347
LICEO ARTISTICO	-	-	1.674	6.081	4.630	2.917	2.267	2.348
ISTITUTO D'ARTE	-	-	440	2.274	2.381	1.680	1.377	873
Diploma terziario di tipo non universitario	-	-	-	1.442	4.643	4.447	4.091	2.827
DIPLOMA DI ACCADEMIA DI BELLE ARTI	-	-	-	642	2.284	1.697	1.374	948
DIPLOMA DI ISTITUTO SUPERIORE DI INDUSTRIE ARTISTICHE	-	-	-	135	205	155	151	91
DIPLOMA DI ACCADEMIA DI ARTE DRAMMATICA	-	-	-	12	24	21	18	12
DIPLOMA DI PERFEZIONAMENTO DEL CONSERVATORIO MUSICALE	-	-	-	384	641	878	944	608
DIPLOMA DI PERFEZIONAMENTO ACCADEMIA DI DANZA	-	-	-	11	32	41	51	38
DIPLOMA DI SCUOLA SUPERIORE PER INTERPRETE E TRADUTTORE	-	-	-	159	337	445	618	471
DIPLOMA DI SCUOLA DI ARCHIVISTICA PALEOGRAFIA E DIPLOMATICA	-	-	-	2	10	7	10	8
ALTRI DIPLOMI TERZIARI DI TIPO NON UNIVERSITARIO	-	-	-	97	1.110	1.203	925	651
Diploma universitario	-	-	-	2.726	7.894	7.565	6.846	5.660
GRUPPO SCIENTIFICO	-	-	-	38	118	121	50	30
GRUPPO CHIMICO-FARMACEUTICO	-	-	-	11	46	21	18	23
GRUPPO GEO-BIOLOGICO	-	-	-	12	24	23	18	18
GRUPPO MEDICO	-	-	-	1.330	3.918	3.387	3.066	2.644
GRUPPO INGEGNERIA	-	-	-	123	335	121	55	29
GRUPPO ARCHITETTURA	-	-	-	37	75	56	58	37
GRUPPO AGRARIO	-	-	-	37	98	27	13	10
GRUPPO ECONOMICO-STATISTICO	-	-	-	245	409	370	266	191
GRUPPO POLITICO-SOCIALE	-	-	-	258	716	629	755	793
GRUPPO GIURIDICO	-	-	-	17	25	14	12	10
GRUPPO LETTERARIO	-	-	-	49	108	68	68	42
GRUPPO LINGUISTICO	-	-	-	196	411	358	372	237
GRUPPO INSEGNAMENTO	-	-	-	183	752	1.148	717	339
GRUPPO PSICOLOGICO	-	-	-	3	1	1	4	3
GRUPPO EDUCAZIONE FISICA	-	-	-	182	809	1.131	1.277	1.217
ALTRI DIPLOMI UNIVERSITARI	-	-	-	5	49	90	97	37

Tavola 5 segue - Popolazione residente di 6 anni e più per classe di età, sesso e titolo di studio

TITOLO DI STUDIO	Classi di età							
	6-10	11-14	15-19	20-24	25-29	30-34	35-39	40-44
FEMMINE								
Diploma di laurea	-	-	-	3.667	45.107	51.430	41.247	31.159
GRUPPO SCIENTIFICO	-	-	-	131	1.426	2.133	2.330	1.867
GRUPPO CHIMICO-FARMACEUTICO	-	-	-	97	1.755	2.313	1.617	1.723
GRUPPO GEO-BIOLOGICO	-	-	-	104	2.120	2.739	2.497	2.333
GRUPPO MEDICO	-	-	-	112	2.444	2.770	3.670	4.158
GRUPPO INGEGNERIA	-	-	-	144	2.334	2.248	1.160	806
GRUPPO ARCHITETTURA	-	-	-	127	2.721	4.238	3.160	1.946
GRUPPO AGRARIO	-	-	-	48	832	937	931	1.029
GRUPPO ECONOMICO-STATISTICO	-	-	-	958	8.511	9.027	5.559	2.755
GRUPPO POLITICO-SOCIALE	-	-	-	354	3.731	3.723	2.078	1.143
GRUPPO GIURIDICO	-	-	-	422	6.286	6.997	5.280	2.913
GRUPPO LETTERARIO	-	-	-	355	4.632	5.942	4.915	4.130
GRUPPO LINGUISTICO	-	-	-	390	4.366	5.519	5.524	4.508
GRUPPO INSEGNAMENTO	-	-	-	265	2.074	1.530	1.502	1.112
GRUPPO PSICOLOGICO	-	-	-	154	1.803	1.235	969	695
GRUPPO EDUCAZIONE FISICA	-	-	-	4	53	53	35	23
ALTRI DIPLOMI DI LAUREA	-	-	-	2	19	26	20	18
Totale	190.033	150.660	198.775	244.201	335.041	373.141	382.015	328.445

Tavola 5 segue - Popolazione residente di 6 anni e più per classe di età, sesso e titolo di studio

TITOLO DI STUDIO	Classi di età							Totale
	45-49	50-54	55-59	60-64	65-69	70-74	75 e più	
FEMMINE								
Analfabeti	1.120	1.247	1.386	2.388	3.529	3.269	7.302	25.881
Alfabeti privi di titolo di studio	3.144	4.311	6.645	12.394	19.583	19.578	60.449	315.603
Licenza elementare	65.936	121.530	141.172	179.511	166.582	154.258	299.886	1.310.431
Licenza media	111.978	104.411	78.722	68.924	49.828	43.865	60.735	1.276.520
Diploma scolastico di qualifica (corso scolastico di 2-3 anni)	32.208	22.423	11.615	8.199	4.783	4.313	7.108	287.608
ISTITUTO PROFESSIONALE	24.663	17.960	9.167	5.984	3.267	2.797	3.487	237.671
Qualifica professionale agraria	370	284	172	116	89	98	197	4.554
Qualifica professionale per l'industria e l'artigianato	3.393	2.808	1.713	1.404	905	761	883	39.966
Qualifica professionale marinara	18	26	19	17	12	6	14	229
Qualifica professionale per il commercio	18.872	13.549	6.586	4.002	2.001	1.745	2.116	149.817
Qualifica professionale alberghiera	530	337	147	100	82	46	41	10.397
Qualifica professionale femminile	1.431	920	511	319	157	125	216	32.233
Altre qualifiche professionali	49	36	19	26	21	16	20	475
SCUOLA MAGISTRALE	7.157	4.120	2.212	2.075	1.420	1.465	3.526	45.854
ISTITUTO D'ARTE	388	343	236	140	96	51	95	4.083
Diploma di maturità (corso scolastico di 4-5 anni)	58.617	43.833	30.345	26.624	18.142	16.710	26.091	870.211
ISTITUTO PROFESSIONALE	4.920	3.843	3.488	2.266	1.228	1.054	1.684	109.955
Maturità professionale agraria	260	136	83	68	37	46	134	3.958
Maturità professionale per l'industria e l'artigianato	1.564	1.184	940	730	466	361	607	30.807
Maturità professionale marinara	1	5	2	5	2	2	5	48
Maturità professionale per il commercio	2.691	2.253	2.226	1.286	625	562	807	61.026
Maturità professionale alberghiera	143	104	99	83	47	30	36	5.248
Maturità professionale femminile	246	142	129	85	44	48	87	8.661
Altre maturità professionali	15	19	9	9	7	5	8	207
ISTITUTO TECNICO	24.090	18.064	12.133	9.609	5.673	3.977	4.369	375.863
Maturità tecnica agraria	174	124	79	78	35	52	68	4.258
Maturità tecnica industriale	2.678	1.777	1.242	998	635	469	539	35.839
Maturità tecnica nautica	16	10	4	5	6	7	8	134
Maturità tecnica aeronautica	10	5	3	2	3	-	3	235
Maturità tecnica commerciale	16.249	12.367	8.679	7.222	4.407	3.064	3.124	241.346
Maturità tecnica per geometri	942	672	413	352	265	192	331	18.993
Maturità tecnica per il turismo	654	228	56	23	9	4	8	13.072
Maturità perito aziendale e corrispondente in lingue estere	2.272	2.180	1.078	397	110	34	53	51.784
Maturità tecnica femminile	1.039	661	544	504	194	153	222	7.970
Altre maturità tecniche	56	40	35	28	9	2	13	2.232
ISTITUTO MAGISTRALE	12.550	9.888	5.666	6.479	4.781	5.036	8.782	111.780
SCUOLA MAGISTRALE	5.102	4.345	2.671	3.236	2.480	2.719	5.642	51.912
LICEO SCIENTIFICO	3.765	1.301	878	762	688	778	846	78.042
LICEO CLASSICO	3.170	2.212	1.684	1.789	1.924	2.446	3.456	52.055
LICEO LINGUISTICO	2.511	2.505	2.701	1.678	827	298	555	53.849
LICEO ARTISTICO	1.894	1.260	829	633	398	312	534	25.777
ISTITUTO D'ARTE	615	415	295	172	143	90	223	10.978
Diploma terziario di tipo non universitario	1.654	1.289	989	941	648	498	1.060	24.529
DIPLOMA DI ACCADEMIA DI BELLE ARTI	670	508	354	286	183	156	227	9.329
DIPLOMA DI ISTITUTO SUPERIORE DI INDUSTRIE ARTISTICHE	45	23	12	9	9	2	4	841
DIPLOMA DI ACCADEMIA DI ARTE DRAMMATICA	3	7	8	8	3	2	9	127
DIPLOMA DI PERFEZIONAMENTO DEL CONSERVATORIO MUSICALE	313	224	215	303	267	207	666	5.650
DIPLOMA DI PERFEZIONAMENTO ACCADEMIA DI DANZA	23	27	9	11	8	11	17	279
DIPLOMA DI SCUOLA SUPERIORE PER INTERPRETE E TRADUTTORE	214	240	238	218	91	23	10	3.064
DIPLOMA DI SCUOLA DI ARCHIVISTICA PALEOGRAFIA E DIPLOMATICA	3	10	3	-	2	-	-	55
ALTRI DIPLOMI TERZIARI DI TIPO NON UNIVERSITARIO	383	250	150	106	85	97	127	5.184
Diploma universitario	3.702	2.325	1.545	1.279	810	574	774	41.700
GRUPPO SCIENTIFICO	16	3	8	5	3	3	2	397
GRUPPO CHIMICO-FARMACEUTICO	23	12	14	8	9	4	8	197
GRUPPO GEO-BIOLOGICO	13	13	7	6	2	3	-	139
GRUPPO MEDICO	1.804	1.009	575	540	393	340	445	19.451
GRUPPO INGEGNERIA	15	6	3	6	5	4	3	705
GRUPPO ARCHITETTURA	20	10	18	12	5	1	2	331
GRUPPO AGRARIO	10	3	3	2	1	1	-	205
GRUPPO ECONOMICO-STATISTICO	106	96	48	31	9	16	8	1.795
GRUPPO POLITICO-SOCIALE	600	483	337	277	189	78	66	5.181
GRUPPO GIURIDICO	5	4	5	4	2	-	4	102
GRUPPO LETTERARIO	19	16	13	7	6	4	13	413
GRUPPO LINGUISTICO	111	80	83	58	22	3	7	1.938
GRUPPO INSEGNAMENTO	154	110	68	56	32	25	34	3.618
GRUPPO PSICOLOGICO	-	3	3	-	-	-	2	20
GRUPPO EDUCAZIONE FISICA	777	436	337	247	113	78	158	6.762
ALTRI DIPLOMI UNIVERSITARI	29	41	23	20	19	14	22	446

Tavola 5 segue - Popolazione residente di 6 anni e più per classe di età, sesso e titolo di studio

TITOLO DI STUDIO	Classi di età							Totale
	45-49	50-54	55-59	60-64	65-69	70-74	75 e più	
FEMMINE								
Diploma di laurea	26.349	22.103	13.686	9.763	6.844	6.735	11.503	269.593
GRUPPO SCIENTIFICO	1.692	1.064	680	478	395	395	757	13.348
GRUPPO CHIMICO-FARMACEUTICO	1.517	718	551	573	701	1.097	1.650	14.312
GRUPPO GEO-BIOLOGICO	2.566	1.561	940	715	533	462	465	17.035
GRUPPO MEDICO	3.986	1.816	827	689	566	624	1.230	22.892
GRUPPO INGEGNERIA	487	346	323	291	226	271	510	9.146
GRUPPO ARCHITETTURA	1.219	873	503	291	192	128	163	15.561
GRUPPO AGRARIO	448	156	93	59	52	80	207	4.872
GRUPPO ECONOMICO-STATISTICO	1.003	1.328	1.173	737	424	333	537	32.345
GRUPPO POLITICO-SOCIALE	917	918	514	412	203	111	115	14.219
GRUPPO GIURIDICO	1.769	1.144	915	943	717	651	1.040	29.077
GRUPPO LETTERARIO	5.253	6.972	4.042	2.187	1.526	1.695	3.830	45.479
GRUPPO LINGUISTICO	3.226	3.150	2.302	1.850	1.051	701	782	33.369
GRUPPO INSEGNAMENTO	1.452	1.725	658	421	203	161	189	11.292
GRUPPO PSICOLOGICO	773	309	157	110	50	26	24	6.305
GRUPPO EDUCAZIONE FISICA	17	5	4	2	-	-	2	198
ALTRI DIPLOMI DI LAUREA	24	18	4	5	5	-	2	143
TOTALE	304.708	323.472	286.105	310.023	270.749	249.800	474.908	4.422.076

Tavola 6 - Popolazione residente appartenente alle forze di lavoro per condizione professionale, sesso e classe di età

CLASSI DI ETÀ	Occupati	In cerca di occupazione			Totale	Totale
		In cerca di 1 ^a occupazione	Disoccupati	Altre persone in cerca di lavoro		
TOTALE						
15-19	65.146	14.033	6.131	4.048	24.212	89.358
20-24	296.634	12.603	15.520	9.025	37.148	333.782
25-29	548.396	8.367	18.205	9.157	35.729	584.125
30-34	644.927	3.094	16.993	7.549	27.636	672.563
35-39	645.237	1.397	14.775	6.595	22.767	668.004
40-44	537.999	612	11.066	4.680	16.358	554.357
45-49	463.215	329	8.624	3.403	12.356	475.571
50-54	397.687	178	7.394	2.551	10.123	407.810
55-59	190.967	103	4.532	1.463	6.098	197.065
60-64	100.083	34	2.001	723	2.758	102.841
65 e più	59.363	41	286	518	845	60.208
Totale	3.949.654	40.791	105.527	49.712	196.030	4.145.684
MASCHI						
15-19	39.992	6.657	3.230	1.953	11.840	51.832
20-24	160.663	6.074	7.652	3.903	17.629	178.292
25-29	298.705	3.599	8.498	3.499	15.596	314.301
30-34	364.814	1.226	7.762	2.194	11.182	375.996
35-39	375.014	476	6.540	1.618	8.634	383.648
40-44	315.688	209	5.209	1.068	6.486	322.174
45-49	281.884	136	4.598	815	5.549	287.433
50-54	257.408	73	4.411	815	5.299	262.707
55-59	125.803	61	3.016	630	3.707	129.510
60-64	76.350	23	1.791	450	2.264	78.614
65 e più	45.228	18	185	273	476	45.704
Totale	2.341.549	18.552	52.892	17.218	88.662	2.430.211
FEMMINE						
15-19	25.154	7.376	2.901	2.095	12.372	37.526
20-24	135.971	6.529	7.868	5.122	19.519	155.490
25-29	249.691	4.768	9.707	5.658	20.133	269.824
30-34	280.113	1.868	9.231	5.355	16.454	296.567
35-39	270.223	921	8.235	4.977	14.133	284.356
40-44	222.311	403	5.857	3.612	9.872	232.183
45-49	181.331	193	4.026	2.588	6.807	188.138
50-54	140.279	105	2.983	1.736	4.824	145.103
55-59	65.164	42	1.516	833	2.391	67.555
60-64	23.733	11	210	273	494	24.227
65 e più	14.135	23	101	245	369	14.504
Totale	1.608.105	22.239	52.635	32.494	107.368	1.715.473

Tavola 7 - Popolazione residente appartenente alle forze di lavoro per condizione professionale, sesso e grado di istruzione

GRADO DI ISTRUZIONE	Occupati	In cerca di occupazione			Totale	Totale
		In cerca di 1 ^a occupazione	Disoccupati	Altre persone in cerca di lavoro		
TOTALE						
LAUREA	430.034	5.381	4.959	4.064	14.404	444.438
<i>di cui con specializzazione e/o dottorato</i>	<i>81.692</i>	<i>361</i>	<i>564</i>	<i>516</i>	<i>1.441</i>	<i>83.133</i>
DIPLOMA UNIVERSITARIO O TERZIARIO DI TIPO NON UNIVERSITARIO	75.433	940	1.248	1.003	3.191	78.624
DIPLOMA DI SCUOLA SECONDARIA SUPERIORE	1.579.905	17.442	32.340	20.361	70.143	1.650.048
Maturità liceali	180.083	2.601	4.787	5.625	13.013	193.096
Altri diplomi di maturità (corso 4-5 anni)	1.056.618	11.371	18.460	10.833	40.664	1.097.282
Diploma scolastico di qualifica	343.204	3.470	9.093	3.903	16.466	359.670
LICENZA DI SCUOLA MEDIA INFERIORE O DI AVVIAMENTO PROFESSIONALE	1.462.292	15.266	51.406	18.706	85.378	1.547.670
LICENZA DI SCUOLA ELEMENTARE	372.056	1.411	13.624	4.729	19.764	391.820
ALFABETI PRIVI DI TITOLO DI STUDIO	24.949	255	1.531	660	2.446	27.395
ANALFABETI	4.985	96	419	189	704	5.689
Totale	3.949.654	40.791	105.527	49.712	196.030	4.145.684
MASCHI						
LAUREA	240.700	2.292	2.109	1.447	5.848	246.548
<i>di cui con specializzazione e/o dottorato</i>	<i>47.729</i>	<i>150</i>	<i>219</i>	<i>178</i>	<i>547</i>	<i>48.276</i>
DIPLOMA UNIVERSITARIO O TERZIARIO DI TIPO NON UNIVERSITARIO	27.370	325	391	272	988	28.358
DIPLOMA DI SCUOLA SECONDARIA SUPERIORE	861.851	7.315	13.411	7.412	28.138	889.989
Maturità liceali	91.813	928	1.948	2.054	4.930	96.743
Altri diplomi di maturità (corso 4-5 anni)	610.163	5.048	8.531	4.330	17.909	628.072
Diploma scolastico di qualifica	159.875	1.339	2.932	1.028	5.299	165.174
LICENZA DI SCUOLA MEDIA INFERIORE O DI AVVIAMENTO PROFESSIONALE	945.793	7.686	26.892	6.545	41.123	986.916
LICENZA DI SCUOLA ELEMENTARE	244.418	767	8.741	1.292	10.800	255.218
ALFABETI PRIVI DI TITOLO DI STUDIO	17.585	121	1.047	205	1.373	18.958
ANALFABETI	3.832	46	301	45	392	4.224
Totale	2.341.549	18.552	52.892	17.218	88.662	2.430.211
FEMMINE						
LAUREA	189.334	3.089	2.850	2.617	8.556	197.890
<i>di cui con specializzazione e/o dottorato</i>	<i>33.963</i>	<i>211</i>	<i>345</i>	<i>338</i>	<i>894</i>	<i>34.857</i>
DIPLOMA UNIVERSITARIO O TERZIARIO DI TIPO NON UNIVERSITARIO	48.063	615	857	731	2.203	50.266
DIPLOMA DI SCUOLA SECONDARIA SUPERIORE	718.054	10.127	18.929	12.949	42.005	760.059
Maturità liceali	88.270	1.673	2.839	3.571	8.083	96.353
Altri diplomi di maturità (corso 4-5 anni)	446.455	6.323	9.929	6.503	22.755	469.210
Diploma scolastico di qualifica	183.329	2.131	6.161	2.875	11.167	194.496
LICENZA DI SCUOLA MEDIA INFERIORE O DI AVVIAMENTO PROFESSIONALE	516.499	7.580	24.514	12.161	44.255	560.754
LICENZA DI SCUOLA ELEMENTARE	127.638	644	4.883	3.437	8.964	136.602
ALFABETI PRIVI DI TITOLO DI STUDIO	7.364	134	484	455	1.073	8.437
ANALFABETI	1.153	50	118	144	312	1.465
Totale	1.608.105	22.239	52.635	32.494	107.368	1.715.473

Tavola 8 - Popolazione residente appartenente alle forze di lavoro per condizione professionale, sesso e stato civile

STATO CIVILE	Occupati	In cerca di occupazione			Totale	Totale
		In cerca di 1 ^a occupazione	Disoccupati	Altre persone in cerca di lavoro		
TOTALE						
Celibi/nubili	1.365.039	36.126	56.134	23.945	116.205	1.481.244
Coniugati/e	2.341.658	4.206	39.976	22.631	66.813	2.408.471
<i>di cui separati/e di fatto</i>	26.130	117	1.547	469	2.133	28.263
Separati/e legalmente	107.330	227	4.577	1.373	6.177	113.507
Divorziati/e	87.754	173	3.607	1.031	4.811	92.565
Vedovi/e	47.873	59	1.233	732	2.024	49.897
Totale	3.949.654	40.791	105.527	49.712	196.030	4.145.684
MASCHI						
Celibi	825.478	17.682	31.731	11.964	61.377	886.855
Coniugati	1.411.271	767	17.479	4.491	22.737	1.434.008
<i>di cui separati di fatto</i>	13.747	28	693	128	849	14.596
Separati legalmente	52.656	43	1.819	376	2.238	54.894
Divorziati	38.592	51	1.568	303	1.922	40.514
Vedovi	13.552	9	295	84	388	13.940
Totale	2.341.549	18.552	52.892	17.218	88.662	2.430.211
FEMMINE						
Nubili	539.561	18.444	24.403	11.981	54.828	594.389
Coniugate	930.387	3.439	22.497	18.140	44.076	974.463
<i>di cui separate di fatto</i>	12.383	89	854	341	1.284	13.667
Separate legalmente	54.674	184	2.758	997	3.939	58.613
Divorziate	49.162	122	2.039	728	2.889	52.051
Vedove	34.321	50	938	648	1.636	35.957
Totale	1.608.105	22.239	52.635	32.494	107.368	1.715.473

Tavola 9 - Popolazione residente di 15 anni e più per condizione professionale o non professionale, sesso e singolo anno di età

ETÀ CLASSI DI ETÀ	Condizione											Totale
	Forze di lavoro					Non forze di lavoro						
	In cerca di occupazione					Totale	Studenti	Casalinghe/i	Ritirati dal lavoro	In altra condizione	Totale	
	Occupati	In cerca di prima occupazione	Disoccupati	Altre persone in cerca di lavoro	Totale							
TOTALE												
15	2.019	1.364	282	258	1.904	3.923	70.406	123	4	1.849	72.382	76.305
16	5.886	1.895	667	394	2.956	8.842	68.230	157	8	2.417	70.812	79.654
17	11.768	2.659	1.089	580	4.328	16.096	61.438	219	14	3.010	64.681	80.777
18	18.019	3.046	1.672	979	5.697	23.716	56.171	406	25	4.458	61.060	84.776
19	27.454	5.069	2.421	1.837	9.327	36.781	41.692	651	37	7.923	50.303	87.084
15-19	65.146	14.033	6.131	4.048	24.212	89.358	297.937	1.556	88	19.657	319.238	408.596
20	39.574	3.892	2.941	1.827	8.660	48.234	32.982	1.006	47	6.982	41.017	89.251
21	49.285	2.802	3.006	1.756	7.564	56.849	27.753	1.368	48	6.028	35.197	92.046
22	58.939	2.143	3.157	1.816	7.116	66.055	24.495	2.003	85	5.349	31.932	97.987
23	69.407	1.806	3.206	1.734	6.746	76.153	22.091	2.348	99	4.500	29.038	105.191
24	79.429	1.960	3.210	1.892	7.062	86.491	18.804	2.953	123	4.973	26.853	113.344
20-24	296.634	12.603	15.520	9.025	37.148	333.782	126.125	9.678	402	27.832	164.037	497.819
25	91.003	2.070	3.537	1.938	7.545	98.548	14.338	3.793	154	5.502	23.787	122.335
26	104.253	2.032	3.698	1.936	7.666	111.919	10.631	4.723	166	6.387	21.907	133.826
27	113.109	1.698	3.745	1.921	7.364	120.473	7.806	5.609	228	5.643	19.286	139.759
28	117.376	1.431	3.625	1.764	6.820	124.196	5.616	6.546	265	5.372	17.799	141.995
29	122.655	1.136	3.600	1.598	6.334	128.989	3.875	7.888	313	5.174	17.250	146.239
25-29	548.396	8.367	18.205	9.157	35.729	584.125	42.266	28.559	1.126	28.078	100.029	684.154
30	126.030	929	3.530	1.594	6.053	132.083	2.716	9.049	298	5.128	17.191	149.274
31	126.567	670	3.341	1.500	5.511	132.078	1.874	10.124	375	4.938	17.311	149.389
32	130.666	601	3.517	1.514	5.632	136.298	1.381	11.757	471	5.109	18.718	155.016
33	130.571	495	3.256	1.479	5.230	135.801	1.057	12.676	474	5.040	19.247	155.048
34	131.093	399	3.349	1.462	5.210	136.303	844	13.881	480	4.981	20.186	156.489
30-34	644.927	3.094	16.993	7.549	27.636	672.563	7.872	57.487	2.098	25.196	92.653	765.216
35	135.207	378	3.171	1.456	5.005	140.212	676	15.404	594	4.963	21.637	161.849
36	134.928	324	3.197	1.360	4.881	139.809	400	16.398	606	4.970	22.374	162.183
37	132.491	286	2.975	1.328	4.589	137.080	357	16.830	641	5.027	22.855	159.935
38	123.832	225	2.779	1.221	4.225	128.057	259	16.689	610	4.652	22.210	150.267
39	118.779	184	2.653	1.230	4.067	122.846	237	16.759	637	4.360	21.993	144.839
35-39	645.237	1.397	14.775	6.595	22.767	668.004	1.929	82.080	3.088	23.972	111.069	779.073
40	115.060	159	2.520	1.034	3.713	118.773	203	16.471	639	4.158	21.471	140.244
41	112.291	153	2.358	1.015	3.526	115.817	178	16.813	737	4.112	21.840	137.657
42	107.912	122	2.166	985	3.273	111.185	122	16.641	857	4.005	21.625	132.810
43	102.511	99	1.998	812	2.909	105.420	142	16.563	964	3.742	21.411	126.831
44	100.225	79	2.024	834	2.937	103.162	112	16.858	1.221	3.733	21.924	125.086
40-44	537.999	612	11.066	4.680	16.358	554.357	757	83.346	4.418	19.750	108.271	662.628
45	98.871	81	1.966	809	2.856	101.727	99	18.109	1.626	3.837	23.671	125.398
46	95.458	84	1.812	733	2.629	98.087	98	18.717	2.076	3.801	24.692	122.779
47	91.492	56	1.701	691	2.448	93.940	73	19.138	2.850	3.832	25.893	119.833
48	89.684	60	1.580	618	2.258	91.942	55	19.925	3.411	3.884	27.275	119.217
49	87.710	48	1.565	552	2.165	89.875	74	20.889	4.544	3.987	29.494	119.369
45-49	463.215	329	8.624	3.403	12.356	475.571	399	96.778	14.507	19.341	131.025	606.596
50	86.628	37	1.579	531	2.147	88.775	-	22.670	5.694	4.236	32.600	121.375
51	86.737	34	1.556	569	2.159	88.896	-	24.812	7.340	4.920	37.072	125.968
52	84.403	41	1.501	513	2.055	86.458	-	27.012	10.390	5.511	42.913	129.371
53	75.519	31	1.473	474	1.978	77.497	-	28.592	19.241	6.349	54.182	131.679
54	64.400	35	1.285	464	1.784	66.184	-	29.460	28.223	6.612	64.295	130.479
50-54	397.687	178	7.394	2.551	10.123	407.810	-	132.546	70.888	27.628	231.062	638.872
55	54.750	26	1.183	377	1.586	56.336	-	29.955	38.721	4.489	73.165	129.501
56	38.383	26	964	327	1.317	39.700	-	24.588	33.796	3.685	62.069	101.769
57	36.859	16	923	278	1.217	38.076	-	27.886	40.425	4.088	72.399	110.475
58	32.117	22	812	251	1.085	33.202	-	27.934	42.826	4.159	74.919	108.121
59	28.858	13	650	230	893	29.751	-	29.536	47.065	4.252	80.853	110.604
55-59	190.967	103	4.532	1.463	6.098	197.065	-	139.899	202.833	20.673	363.405	560.470
60	25.338	8	516	200	724	26.062	-	27.248	62.824	4.607	94.679	120.741
61	23.089	9	520	157	686	23.775	-	26.978	69.754	4.972	101.704	125.479
62	20.311	5	399	148	552	20.863	-	26.488	72.396	4.978	103.862	124.725
63	17.353	10	333	107	450	17.803	-	25.438	70.944	4.978	101.360	119.163
64	13.992	2	233	111	346	14.338	-	22.935	65.172	4.535	92.642	106.980
60-64	100.083	34	2.001	723	2.758	102.841	-	129.087	341.090	24.070	494.247	597.088
65	10.433	2	47	62	111	10.544	-	22.282	67.116	3.747	93.145	103.689
66	7.312	4	24	53	81	7.393	-	22.452	71.427	3.887	97.766	105.159
67	6.238	-	22	48	70	6.308	-	21.400	68.522	3.866	93.788	100.096
68	5.438	2	21	42	65	5.503	-	20.713	66.866	3.781	91.360	96.863

Tavola 9 segue - Popolazione residente di 15 anni e più per condizione professionale o non professionale, sesso e singolo anno di età

ETÀ CLASSI DI ETÀ	Condizione											Totale
	Forze di lavoro					Non forze di lavoro						
	In cerca di occupazione					Totale	Studenti	Casalinghe/i	Ritirati dal lavoro	In altra condizione	Totale	
	Occupati	In cerca di prima occupazione	Disoccupati	Altre persone in cerca di lavoro	Totale							
TOTALE												
69	4.663	-	8	33	41	4.704	-	20.287	66.948	3.839	91.074	95.778
65-69	34.084	8	122	238	368	34.452	-	107.134	340.879	19.120	467.133	501.585
70	3.967	2	8	34	44	4.011	-	20.214	66.801	3.959	90.974	94.985
71	3.516	2	11	27	40	3.556	-	19.577	65.580	4.178	89.335	92.891
72	2.856	2	8	19	29	2.885	-	17.807	61.026	4.041	82.874	85.759
73	2.394	6	7	20	33	2.427	-	16.940	58.896	4.141	79.977	82.404
74	2.049	-	6	15	21	2.070	-	16.144	56.315	4.126	76.585	78.655
70-74	14.782	12	40	115	167	14.949	-	90.682	308.618	20.445	419.745	434.694
75 e più	10.497	21	124	165	310	10.807	-	141.952	488.857	64.548	695.357	706.164
Totale	3.949.654	40.791	105.527	49.712	196.030	4.145.684	477.285	1.100.784	1.778.892	340.310	3.697.271	7.842.955

Tavola 9 segue - Popolazione residente di 15 anni e più per condizione professionale o non professionale, sesso e singolo anno di età

ETÀ CLASSI DI ETÀ	Condizione											Totale
	Forze di lavoro					Non forze di lavoro						
	In cerca di occupazione					Totale	Studenti	Casalinghi	Ritirati dal lavoro	In altra condizione	Totale	
	Occupati	In cerca di prima occupazione	Disoccupati	Altre persone in cerca di lavoro	Totale							
MASCHI												
15	1.472	800	170	162	1.132	2.604	35.654	13	1	1.048	36.716	39.320
16	4.181	1.081	394	238	1.713	5.894	33.550	7	5	1.367	34.929	40.823
17	8.185	1.399	590	312	2.301	10.486	29.479	8	4	1.594	31.085	41.571
18	11.282	1.366	902	457	2.725	14.007	26.670	11	8	2.890	29.579	43.586
19	14.872	2.011	1.174	784	3.969	18.841	19.952	12	16	5.700	25.680	44.521
15-19	39.992	6.657	3.230	1.953	11.840	51.832	145.305	51	34	12.599	157.989	209.821
20	21.053	1.846	1.458	841	4.145	25.198	15.301	9	14	4.913	20.237	45.435
21	26.556	1.437	1.513	796	3.746	30.302	12.537	11	16	4.142	16.706	47.008
22	31.897	1.069	1.563	799	3.431	35.328	10.841	21	25	3.476	14.363	49.691
23	37.922	895	1.574	681	3.150	41.072	9.993	9	26	2.587	12.615	53.687
24	43.235	827	1.544	786	3.157	46.392	8.675	16	41	2.673	11.405	57.797
20-24	160.663	6.074	7.652	3.903	17.629	178.292	57.347	66	122	17.791	75.326	253.618
25	49.080	875	1.702	795	3.372	52.452	6.812	20	43	2.917	9.792	62.244
26	56.297	836	1.674	739	3.249	59.546	5.026	23	42	3.489	8.580	68.126
27	61.558	757	1.720	734	3.211	64.769	3.734	21	57	2.881	6.693	71.462
28	64.117	661	1.725	678	3.064	67.181	2.772	21	50	2.515	5.358	72.539
29	67.653	470	1.677	553	2.700	70.353	1.873	32	74	2.410	4.389	74.742
25-29	298.705	3.599	8.498	3.499	15.596	314.301	20.217	117	266	14.212	34.812	349.113
30	70.146	378	1.665	530	2.573	72.719	1.330	22	60	2.386	3.798	76.517
31	71.075	282	1.547	444	2.273	73.348	871	28	66	2.358	3.323	76.671
32	73.855	214	1.552	438	2.204	76.059	594	41	63	2.423	3.121	79.180
33	74.478	199	1.494	394	2.087	76.565	481	33	85	2.427	3.026	79.591
34	75.260	153	1.504	388	2.045	77.305	332	29	67	2.383	2.811	80.116
30-34	364.814	1.226	7.762	2.194	11.182	375.996	3.608	153	341	11.977	16.079	392.075
35	78.147	135	1.442	385	1.962	80.109	295	41	94	2.431	2.861	82.970
36	78.138	121	1.391	330	1.842	79.980	184	24	99	2.437	2.744	82.724
37	77.202	94	1.294	330	1.718	78.920	161	27	112	2.506	2.806	81.726
38	72.203	72	1.218	288	1.578	73.781	100	32	112	2.269	2.513	76.294
39	69.324	54	1.195	285	1.534	70.858	82	43	119	2.242	2.486	73.344
35-39	375.014	476	6.540	1.618	8.634	383.648	822	167	536	11.885	13.410	397.058
40	67.083	56	1.112	234	1.402	68.485	88	37	131	2.210	2.466	70.951
41	65.878	50	1.105	234	1.389	67.267	78	36	162	2.157	2.433	69.700
42	63.038	38	1.043	219	1.300	64.338	40	43	178	2.154	2.415	66.753
43	60.293	40	967	197	1.204	61.497	55	36	200	2.029	2.320	63.817
44	59.396	25	982	184	1.191	60.587	64	42	250	2.019	2.375	62.962
40-44	315.688	209	5.209	1.068	6.486	322.174	325	194	921	10.569	12.009	334.183
45	59.169	27	1.016	161	1.204	60.373	50	41	371	2.069	2.531	62.904
46	56.938	37	950	185	1.172	58.110	35	38	439	2.183	2.695	60.805
47	55.581	21	906	184	1.111	56.692	29	43	600	2.129	2.801	59.493
48	55.491	23	826	161	1.010	56.501	21	43	810	2.156	3.030	59.531
49	54.705	28	900	124	1.052	55.757	28	52	1.091	2.227	3.398	59.155
45-49	281.884	136	4.598	815	5.549	287.433	163	217	3.311	10.764	14.455	301.888
50	54.577	15	890	136	1.041	55.618	-	40	1.620	2.403	4.063	59.681
51	55.803	12	908	167	1.087	56.890	-	61	2.464	2.890	5.415	62.305
52	55.260	18	924	162	1.104	56.364	-	52	4.211	3.347	7.610	63.974
53	49.590	15	900	168	1.083	50.673	-	61	10.385	4.001	14.447	65.120
54	42.178	13	789	182	984	43.162	-	77	16.694	4.387	21.158	64.320
50-54	257.408	73	4.411	815	5.299	262.707	-	291	35.374	17.028	52.693	315.400
55	36.070	15	741	152	908	36.978	-	81	24.443	2.667	27.191	64.169
56	25.323	16	647	141	804	26.127	-	75	21.495	2.178	23.748	49.875
57	24.266	8	603	119	730	24.996	-	86	26.362	2.488	28.936	53.932
58	21.105	13	552	109	674	21.779	-	95	28.327	2.487	30.909	52.688
59	19.039	9	473	109	591	19.630	-	80	31.407	2.584	34.071	53.701
55-59	125.803	61	3.016	630	3.707	129.510	-	417	132.034	12.404	144.855	274.365
60	18.625	7	439	104	550	19.175	-	99	36.071	2.822	38.992	58.167
61	17.483	5	468	99	572	18.055	-	117	39.718	2.998	42.833	60.888
62	15.716	4	364	104	472	16.188	-	109	40.610	2.962	43.681	59.869
63	13.635	6	315	71	392	14.027	-	124	40.243	2.900	43.267	57.294
64	10.891	1	205	72	278	11.169	-	92	37.003	2.583	39.678	50.847
60-64	76.350	23	1.791	450	2.264	78.614	-	541	193.645	14.265	208.451	287.065
65	7.923	-	38	30	68	7.991	-	102	38.825	1.810	40.737	48.728
66	5.719	1	16	30	47	5.766	-	113	41.582	1.705	43.400	49.166
67	4.880	-	17	34	51	4.931	-	105	39.602	1.593	41.300	46.231
68	4.313	1	14	19	34	4.347	-	118	37.991	1.535	39.644	43.991

Tavola 9 segue - Popolazione residente di 15 anni e più per condizione professionale o non professionale, sesso e singolo anno di età

ETÀ CLASSI DI ETÀ	Condizione											Totale
	Forze di lavoro					Non forze di lavoro						
	In cerca di occupazione					Totale	Studenti	Casalinghi	Ritirati dal lavoro	In altra condizione	Totale	
	Occupati	In cerca di prima occupazione	Disoccupati	Altre persone in cerca di lavoro	Totale							
MASCHI												
69	3.619	-	7	15	22	3.641	-	106	37.497	1.476	39.079	42.720
65-69	26.454	2	92	128	222	26.676	-	544	195.497	8.119	204.160	230.836
70	3.096	2	6	25	33	3.129	-	116	37.290	1.420	38.826	41.955
71	2.767	1	8	16	25	2.792	-	94	35.827	1.426	37.347	40.139
72	2.196	2	5	12	19	2.215	-	111	32.828	1.298	34.237	36.452
73	1.821	3	5	9	17	1.838	-	113	31.105	1.275	32.493	34.331
74	1.564	-	2	7	9	1.573	-	90	29.223	1.131	30.444	32.017
70-74	11.444	8	26	69	103	11.547	-	524	166.273	6.550	173.347	184.894
75 e più	7.330	8	67	76	151	7.481	-	902	212.388	10.485	223.775	231.256
Totale	2.341.549	18.552	52.892	17.218	88.662	2.430.211	227.787	4.184	940.742	158.648	1.331.361	3.761.572

Tavola 9 segue - Popolazione residente di 15 anni e più per condizione professionale o non professionale, sesso e singolo anno di età

ETÀ CLASSI DI ETÀ	Condizione											Totale
	Forze di lavoro					Non forze di lavoro						
	In cerca di occupazione					Totale	Studenti	Casalinghe	Ritirate dal lavoro	In altra condizione	Totale	
	Occupate	In cerca di prima occupazione	Disoccupate	Altre persone in cerca di lavoro	Totale							
FEMMINE												
15	547	564	112	96	772	1.319	34.752	110	3	801	35.666	36.985
16	1.705	814	273	156	1.243	2.948	34.680	150	3	1.050	35.883	38.831
17	3.583	1.260	499	268	2.027	5.610	31.959	211	10	1.416	33.596	39.206
18	6.737	1.680	770	522	2.972	9.709	29.501	395	17	1.568	31.481	41.190
19	12.582	3.058	1.247	1.053	5.358	17.940	21.740	639	21	2.223	24.623	42.563
15-19	25.154	7.376	2.901	2.095	12.372	37.526	152.632	1.505	54	7.058	161.249	198.775
20	18.521	2.046	1.483	986	4.515	23.036	17.681	997	33	2.069	20.780	43.816
21	22.729	1.365	1.493	960	3.818	26.547	15.216	1.357	32	1.886	18.491	45.038
22	27.042	1.074	1.594	1.017	3.685	30.727	13.654	1.982	60	1.873	17.569	48.296
23	31.485	911	1.632	1.053	3.596	35.081	12.098	2.339	73	1.913	16.423	51.504
24	36.194	1.133	1.666	1.106	3.905	40.099	10.129	2.937	82	2.300	15.448	55.547
20-24	135.971	6.529	7.868	5.122	19.519	155.490	68.778	9.612	280	10.041	88.711	244.201
25	41.923	1.195	1.835	1.143	4.173	46.096	7.526	3.773	111	2.585	13.995	60.091
26	47.956	1.196	2.024	1.197	4.417	52.373	5.605	4.700	124	2.898	13.327	65.700
27	51.551	941	2.025	1.187	4.153	55.704	4.072	5.588	171	2.762	12.593	68.297
28	53.259	770	1.900	1.086	3.756	57.015	2.844	6.525	215	2.857	12.441	69.456
29	55.002	666	1.923	1.045	3.634	58.636	2.002	7.856	239	2.764	12.861	71.497
25-29	249.691	4.768	9.707	5.658	20.133	269.824	22.049	28.442	860	13.866	65.217	335.041
30	55.884	551	1.865	1.064	3.480	59.364	1.386	9.027	238	2.742	13.393	72.757
31	55.492	388	1.794	1.056	3.238	58.730	1.003	10.096	309	2.580	13.988	72.718
32	56.811	387	1.965	1.076	3.428	60.239	787	11.716	408	2.686	15.597	75.836
33	56.093	296	1.762	1.085	3.143	59.236	576	12.643	389	2.613	16.221	75.457
34	55.833	246	1.845	1.074	3.165	58.998	512	13.852	413	2.598	17.375	76.373
30-34	280.113	1.868	9.231	5.355	16.454	296.567	4.264	57.334	1.757	13.219	76.574	373.141
35	57.060	243	1.729	1.071	3.043	60.103	381	15.363	500	2.532	18.776	78.879
36	56.790	203	1.806	1.030	3.039	59.829	216	16.374	507	2.533	19.630	79.459
37	55.289	192	1.681	998	2.871	58.160	196	16.803	529	2.521	20.049	78.209
38	51.629	153	1.561	933	2.647	54.276	159	16.657	498	2.383	19.697	73.973
39	49.455	130	1.458	945	2.533	51.988	155	16.716	518	2.118	19.507	71.495
35-39	270.223	921	8.235	4.977	14.133	284.356	1.107	81.913	2.552	12.087	97.659	382.015
40	47.977	103	1.408	800	2.311	50.288	115	16.434	508	1.948	19.005	69.293
41	46.413	103	1.253	781	2.137	48.550	100	16.777	575	1.955	19.407	67.957
42	44.874	84	1.123	766	1.973	46.847	82	16.598	679	1.851	19.210	66.057
43	42.218	59	1.031	615	1.705	43.923	87	16.527	764	1.713	19.091	63.014
44	40.829	54	1.042	650	1.746	42.575	48	16.816	971	1.714	19.549	62.124
40-44	222.311	403	5.857	3.612	9.872	232.183	432	83.152	3.497	9.181	96.262	328.445
45	39.702	54	950	648	1.652	41.354	49	18.068	1.255	1.768	21.140	62.494
46	38.520	47	862	548	1.457	39.977	63	18.679	1.637	1.618	21.997	61.974
47	35.911	35	795	507	1.337	37.248	44	19.095	2.250	1.703	23.092	60.340
48	34.193	37	754	457	1.248	35.441	34	19.882	2.601	1.728	24.245	59.686
49	33.005	20	665	428	1.113	34.118	46	20.837	3.453	1.760	26.096	60.214
45-49	181.331	193	4.026	2.588	6.807	188.138	236	96.561	11.196	8.577	116.570	304.708
50	32.051	22	689	395	1.106	33.157	-	22.630	4.074	1.833	28.537	61.694
51	30.934	22	648	402	1.072	32.006	-	24.751	4.876	2.030	31.657	63.663
52	29.143	23	577	351	951	30.094	-	26.960	6.179	2.164	35.303	65.397
53	25.929	16	573	306	895	26.824	-	28.531	8.856	2.348	39.735	66.559
54	22.222	22	496	282	800	23.022	-	29.383	11.529	2.225	43.137	66.159
50-54	140.279	105	2.983	1.736	4.824	145.103	-	132.255	35.514	10.600	178.369	323.472
55	18.680	11	442	225	678	19.358	-	29.874	14.278	1.822	45.974	65.332
56	13.060	10	317	186	513	13.573	-	24.513	12.301	1.507	38.321	51.894
57	12.593	8	320	159	487	13.080	-	27.800	14.063	1.600	43.463	56.543
58	11.012	9	260	142	411	11.423	-	27.839	14.499	1.672	44.010	55.433
59	9.819	4	177	121	302	10.121	-	29.456	15.658	1.668	46.782	56.903
55-59	65.164	42	1.516	833	2.391	67.555	-	139.482	70.799	8.269	218.550	286.105
60	6.713	1	77	96	174	6.887	-	27.149	26.753	1.785	55.687	62.574
61	5.606	4	52	58	114	5.720	-	26.861	30.036	1.974	58.871	64.591
62	4.595	1	35	44	80	4.675	-	26.379	31.786	2.016	60.181	64.856
63	3.718	4	18	36	58	3.776	-	25.314	30.701	2.078	58.093	61.869
64	3.101	1	28	39	68	3.169	-	22.843	28.169	1.952	52.964	56.133
60-64	23.733	11	210	273	494	24.227	-	128.546	147.445	9.805	285.796	310.023
65	2.510	2	9	32	43	2.553	-	22.180	28.291	1.937	52.408	54.961
66	1.593	3	8	23	34	1.627	-	22.339	29.845	2.182	54.366	55.993
67	1.358	-	5	14	19	1.377	-	21.295	28.920	2.273	52.488	53.865
68	1.125	1	7	23	31	1.156	-	20.595	28.875	2.246	51.716	52.872

Tavola 9 segue - Popolazione residente di 15 anni e più per condizione professionale o non professionale, sesso e singolo anno di età

ETÀ CLASSI DI ETÀ	Condizione											Totale
	Forze di lavoro					Non forze di lavoro						
	In cerca di occupazione					Totale	Studenti	Casalinghe	Ritirate dal lavoro	In altra condizione	Totale	
	Occupate	In cerca di prima occupazione	Disoccupate	Altre persone in cerca di lavoro	Totale							
FEMMINE												
69	1.044	-	1	18	19	1.063	-	20.181	29.451	2.363	51.995	53.058
65-69	7.630	6	30	110	146	7.776	-	106.590	145.382	11.001	262.973	270.749
70	871	-	2	9	11	882	-	20.098	29.511	2.539	52.148	53.030
71	749	1	3	11	15	764	-	19.483	29.753	2.752	51.988	52.752
72	660	-	3	7	10	670	-	17.696	28.198	2.743	48.637	49.307
73	573	3	2	11	16	589	-	16.827	27.791	2.866	47.484	48.073
74	485	-	4	8	12	497	-	16.054	27.092	2.995	46.141	46.638
70-74	3.338	4	14	46	64	3.402	-	90.158	142.345	13.895	246.398	249.800
75 e più	3.167	13	57	89	159	3.326	-	141.050	276.469	54.063	471.582	474.908
Totale	1.608.105	22.239	52.635	32.494	107.368	1.715.473	249.498	1.096.600	838.150	181.662	2.365.910	4.081.383

Tavola 10 - Popolazione residente di 15 anni e più per frequenza a corsi di formazione, sesso e condizione professionale o non professionale

CONDIZIONE	Frequenza corsi di formazione				Totale	
	Persone che frequentano uno o più corsi di formazione professionale		Persone che non frequentano alcun tipo di corso di formazione professionale		MF	M
	MF	M	MF	M		
Forze di lavoro	262.802	131.713	3.882.882	2.298.498	4.145.684	2.430.211
OCCUPATI	256.419	129.126	3.693.235	2.212.423	3.949.654	2.341.549
IN CERCA DI OCCUPAZIONE	6.383	2.587	189.647	86.075	196.030	88.662
In cerca di prima occupazione	1.509	651	39.282	17.901	40.791	18.552
Disoccupati	1.085	431	104.442	52.461	105.527	52.892
Altre persone in cerca di lavoro	3.789	1.505	45.923	15.713	49.712	17.218
Non forze di lavoro	61.210	29.369	3.636.061	1.301.992	3.697.271	1.331.361
Studenti	48.858	23.892	428.427	203.895	477.285	227.787
Casalinghe/i	1.822	11	1.098.962	4.173	1.100.784	4.184
Ritirati dal lavoro	1.803	901	1.777.089	939.841	1.778.892	940.742
In altra condizione	8.727	4.565	331.583	154.083	340.310	158.648
TOTALE	324.012	161.082	7.518.943	3.600.490	7.842.955	3.761.572

Tavola 11 - Occupati per posizione nella professione, sesso e classe di età

CLASSI DI ETÀ	Dipendente o in altra posizione subordinata	Indipendente					Totale	Totale
		Imprenditore	Libero professionista	Lavoratore in proprio	Socio di cooperativa	Coadiuvante familiare		
TOTALE								
15-19	62.290	117	-	1.321	433	985	2.856	65.146
20-24	267.020	2.053	4.182	14.782	3.760	4.837	29.614	296.634
25-29	457.703	7.721	19.494	46.204	7.986	9.288	90.693	548.396
30-34	506.313	15.360	30.746	74.025	8.597	9.886	138.614	644.927
35-39	490.213	19.912	30.624	86.973	8.130	9.385	155.024	645.237
40-44	406.495	17.754	24.088	75.570	6.096	7.996	131.504	537.999
45-49	345.686	16.337	19.943	68.903	4.664	7.682	117.529	463.215
50-54	280.214	16.867	15.712	73.283	3.578	8.033	117.473	397.687
55-59	101.647	14.286	11.108	56.288	1.935	5.703	89.320	190.967
60-64	35.183	10.763	8.708	41.826	911	2.692	64.900	100.083
65-69	6.940	5.205	4.623	16.086	272	958	27.144	34.084
70-74	2.614	2.463	2.718	6.526	92	369	12.168	14.782
75 e più	2.381	1.565	1.726	4.490	98	237	8.116	10.497
Totale	2.964.699	130.403	173.672	566.277	46.552	68.051	984.955	3.949.654
MASCHI								
15-19	38.051	83	-	890	231	737	1.941	39.992
20-24	140.622	1.536	2.548	10.748	1.755	3.454	20.041	160.663
25-29	237.884	5.842	11.322	34.186	3.732	5.739	60.821	298.705
30-34	269.805	11.914	18.094	55.777	4.473	4.751	95.009	364.814
35-39	267.438	15.522	19.190	65.285	4.286	3.293	107.576	375.014
40-44	223.299	13.914	16.192	57.018	3.182	2.083	92.389	315.688
45-49	198.315	12.822	14.246	52.310	2.462	1.729	83.569	281.884
50-54	173.534	13.127	12.118	55.067	1.913	1.649	83.874	257.408
55-59	60.627	11.134	8.888	42.640	1.119	1.395	65.176	125.803
60-64	24.963	9.030	7.393	33.335	659	970	51.387	76.350
65-69	4.501	4.500	4.038	12.868	191	356	21.953	26.454
70-74	1.660	2.109	2.431	5.007	61	176	9.784	11.444
75 e più	1.340	1.252	1.543	3.041	68	86	5.990	7.330
Totale	1.642.039	102.785	118.003	428.172	24.132	26.418	699.510	2.341.549
FEMMINE								
15-19	24.239	34	-	431	202	248	915	25.154
20-24	126.398	517	1.634	4.034	2.005	1.383	9.573	135.971
25-29	219.819	1.879	8.172	12.018	4.254	3.549	29.872	249.691
30-34	236.508	3.446	12.652	18.248	4.124	5.135	43.605	280.113
35-39	222.775	4.390	11.434	21.688	3.844	6.092	47.448	270.223
40-44	183.196	3.840	7.896	18.552	2.914	5.913	39.115	222.311
45-49	147.371	3.515	5.697	16.593	2.202	5.953	33.960	181.331
50-54	106.680	3.740	3.594	18.216	1.665	6.384	33.599	140.279
55-59	41.020	3.152	2.220	13.648	816	4.308	24.144	65.164
60-64	10.220	1.733	1.315	8.491	252	1.722	13.513	23.733
65-69	2.439	705	585	3.218	81	602	5.191	7.630
70-74	954	354	287	1.519	31	193	2.384	3.338
75 e più	1.041	313	183	1.449	30	151	2.126	3.167
Totale	1.322.660	27.618	55.669	138.105	22.420	41.633	285.445	1.608.105

Tavola 12 - Occupati per posizione nella professione, sesso e settore di attività economica

SETTORI DI ATTIVITÀ ECONOMICA	Dipendente o in altra posizione subordinata	Indipendente				Totale	Totale
		Imprenditore e libero professionista	Lavoratore in proprio	Socio di cooperativa	Coadiuvante familiare		
TOTALE							
AGRICOLTURA E PESCA	40.886	5.867	40.342	931	8.262	55.402	96.288
Agricoltura, caccia e silvicoltura	38.847	5.686	39.546	878	8.176	54.286	93.133
Pesca, piscicoltura e servizi connessi	2.039	181	796	53	86	1.116	3.155
INDUSTRIA	1.103.349	62.620	107.618	10.029	10.343	190.610	1.293.959
Estrazione di carbon fossile, petrolio greggio, minerali, ecc.	12.230	526	809	117	63	1.515	13.745
Industria alimentare delle bevande e del tabacco	63.108	3.258	6.350	1.398	684	11.690	74.798
Industria tessile, dell'abbigliamento, della lavorazione di pellami e del cuoio	180.648	11.073	18.789	1.363	2.488	33.713	214.361
Industria del legno e dei prodotti in legno (esclusi i mobili), della carta, stampa ed editoria	84.346	7.382	14.088	1.242	1.237	23.949	108.295
Cokeria, raffineria, industria chimica e farmaceutica, industria della gomma e della plastica	162.222	6.973	7.813	1.562	694	17.042	179.264
Lavorazione di minerali non metalliferi (cemento, vetro, ceramica)	25.489	1.587	4.412	311	368	6.678	32.167
Siderurgia, industria metalmeccanica, elettronica e fabbricazione di mezzi di trasporto	508.278	26.863	39.640	3.306	3.720	73.529	581.807
Fabbricazione di mobili e altre industrie manifatturiere compreso il recupero e la preparazione per il riciclaggio	40.210	4.223	13.638	578	982	19.421	59.631
Produzione e distribuzione di energia elettrica, acqua e gas	26.818	735	2.079	152	107	3.073	29.891
COSTRUZIONI E INSTALLAZIONE DI IMPIANTI	185.767	32.424	88.696	2.582	4.788	128.490	314.257
Costruzioni edili, opere pubbliche e installazione dei servizi nei fabbricati	185.767	32.424	88.696	2.582	4.788	128.490	314.257
COMMERCIO, RIPARAZIONI, PUBBLICI ESERCIZI, TRASPORTI E COMUNICAZIONI	571.565	56.117	226.689	13.685	31.673	328.164	899.729
Commercio, manutenzione e riparazione di autoveicoli e motocicli, vendita al dettaglio di carburante per autotrazione	64.239	6.110	30.413	1.006	3.229	40.758	104.997
Commercio all'ingrosso e intermediari del commercio, esclusi autoveicoli e motocicli	110.674	18.644	33.450	1.704	2.626	56.424	167.098
Commercio al dettaglio escluso quello di autoveicoli e di motocicli, riparazione di beni personali e per la casa	164.303	16.986	98.660	2.940	15.146	133.732	298.035
Alberghi, campeggi, bar, ristoranti, ecc.	93.583	9.088	40.469	2.762	9.093	61.412	154.995
Trasporti (pubblici e privati), magazzino, poste e telecomunicazioni	138.766	5.289	23.697	5.273	1.579	35.838	174.604
CREDITO, ASSICURAZIONI E ALTRI SERVIZI ALLA PRODUZIONE E/O AL CONSUMO	340.965	90.474	45.870	4.192	2.527	143.063	484.028
Credito, assicurazioni, intermediazione monetaria e finanziaria	142.742	11.902	10.796	437	800	23.935	166.677
Informatica e attività connesse, ricerca e sviluppo	74.222	12.065	9.298	610	183	22.156	96.378
Attività professionali e di consulenza, immobiliari e di noleggio (studi legali, di progettazione, di mercato, contabilità, vigilanza e pulizia)	124.001	66.507	25.776	3.145	1.544	96.972	220.973
SERVIZI SOCIALI E ALLE PERSONE	720.028	56.439	56.911	15.118	10.458	138.926	858.954
Pubblica Amministrazione centrale e locale, Difesa, attività giudiziarie, sicurezza nazionale, assicurazione sociale obbligatoria	163.854	3.834	-	-	-	3.834	167.688
Istruzione e formazione pubblica e privata	202.985	9.305	5.527	2.475	686	17.993	220.978
Sanità e assistenza sociale pubblica e privata	213.952	30.053	10.699	6.537	1.232	48.521	262.473
Organizzazioni associative, politiche e sindacali	14.314	872	776	389	89	2.126	16.440
Attività ricreative, culturali e sportive	22.758	7.387	7.007	1.242	393	16.029	38.787
Altre attività di servizi	51.221	4.988	29.628	2.840	1.945	39.401	90.622
Servizi domestici presso famiglie e convivenze	50.944	-	3.274	1.635	6.113	11.022	61.966
ORGANISMI INTERNAZIONALI O DI ALTRI PAESI	2.139	134	151	15	-	300	2.439
Organizzazioni ed organismi extraterritoriali	2.139	134	151	15	-	300	2.439
TOTALE	2.964.699	304.075	566.277	46.552	68.051	984.955	3.949.654

Tavola 12 segue - Occupati per posizione nella professione, sesso e settore di attività economica

SETTORI DI ATTIVITÀ ECONOMICA	Dipendente o in altra posizione subordinata	Indipendente				Totale	Totale
		Imprenditore e libero professionista	Lavoratore in proprio	Socio di cooperativa	Coadiuvante familiare		
MASCHI							
AGRICOLTURA E PESCA	27.774	4.949	33.690	647	3.647	42.933	70.707
Agricoltura, caccia e silvicoltura	26.452	4.814	33.060	601	3.603	42.078	68.530
Pesca, piscicoltura e servizi connessi	1.322	135	630	46	44	855	2.177
INDUSTRIA	730.493	49.392	87.401	6.065	4.502	147.360	877.853
Estrazione di carbon fossile, petrolio greggio, minerali, ecc.	9.164	469	710	100	34	1.313	10.477
Industria alimentare delle bevande e del tabacco	40.793	2.598	5.331	1.040	282	9.251	50.044
Industria tessile, dell'abbigliamento, della lavorazione di pellami e del cuoio	64.534	7.305	10.656	430	818	19.209	83.743
Industria del legno e dei prodotti in legno (esclusi i mobili), della carta, stampa ed editoria	57.847	5.560	12.120	777	611	19.068	76.915
Cokeria, raffineria, industria chimica e farmaceutica, industria della gomma e della plastica	103.959	5.605	6.088	770	288	12.751	116.710
Lavorazione di minerali non metalliferi (cemento, vetro, ceramica)	19.841	1.331	3.886	213	195	5.625	25.466
Siderurgia, industria metalmeccanica, elettronica e fabbricazione di mezzi di trasporto	383.738	22.368	34.114	2.241	1.646	60.369	444.107
Fabbricazione di mobili e altre industrie manifatturiere compreso il recupero e la preparazione per il riciclaggio	28.433	3.500	12.539	363	568	16.970	45.403
Produzione e distribuzione di energia elettrica, acqua e gas	22.184	656	1.957	131	60	2.804	24.988
COSTRUZIONI E INSTALLAZIONE DI IMPIANTI	166.142	28.944	86.340	2.335	3.429	121.048	287.190
Costruzioni edili, opere pubbliche e installazione dei servizi nei fabbricati	166.142	28.944	86.340	2.335	3.429	121.048	287.190
COMMERCIO, RIPARAZIONI, PUBBLICI ESERCIZI, TRASPORTI E COMUNICAZIONI	312.713	41.648	159.239	8.839	12.341	222.067	534.780
Commercio, manutenzione e riparazione di autoveicoli e motocicli, vendita al dettaglio di carburante per autotrazione	46.026	5.060	26.677	763	1.659	34.159	80.185
Commercio all'ingrosso e intermediari del commercio, esclusi autoveicoli e motocicli	58.357	15.281	27.279	1.100	914	44.574	102.931
Commercio al dettaglio escluso quello di autoveicoli e di motocicli, riparazione di beni personali e per la casa	65.795	11.032	59.053	1.354	5.228	76.667	142.462
Alberghi, campeggi, bar, ristoranti, ecc.	41.293	6.023	24.230	1.265	3.617	35.135	76.428
Trasporti (pubblici e privati), magazzinaggio, poste e telecomunicazioni	101.242	4.252	22.000	4.357	923	31.532	132.774
CREDITO, ASSICURAZIONI E ALTRI SERVIZI ALLA PRODUZIONE E/O AL CONSUMO	163.452	64.237	32.818	1.880	589	99.524	262.976
Credito, assicurazioni, intermediazione monetaria e finanziaria	79.602	9.615	8.313	198	155	18.281	97.883
Informatica e attività connesse, ricerca e sviluppo	47.094	9.894	7.494	354	47	17.789	64.883
Attività professionali e di consulenza, immobiliari e di noleggio (studi legali, di progettazione, di mercato, contabilità, vigilanza e pulizia)	36.756	44.728	17.011	1.328	387	63.454	100.210
SERVIZI SOCIALI E ALLE PERSONE	240.328	31.548	28.596	4.359	1.910	66.413	306.741
Pubblica Amministrazione centrale e locale, Difesa, attività giudiziarie, sicurezza nazionale, assicurazione sociale obbligatoria	92.152	2.266	-	-	-	2.266	94.418
Istruzione e formazione pubblica e privata	43.346	3.794	2.270	382	99	6.545	49.891
Sanità e assistenza sociale pubblica e privata	56.683	18.062	6.721	1.281	207	26.271	82.954
Organizzazioni associative, politiche e sindacali	6.412	572	517	219	30	1.338	7.750
Attività ricreative, culturali e sportive	10.978	4.309	4.794	631	194	9.928	20.906
Altre attività di servizi	19.917	2.545	12.757	1.354	630	17.286	37.203
Servizi domestici presso famiglie e convivenze	10.840	-	1.537	492	750	2.779	13.619
ORGANISMI INTERNAZIONALI O DI ALTRI PAESI	1.137	70	88	7	-	165	1.302
Organizzazioni ed organismi extraterritoriali	1.137	70	88	7	-	165	1.302
TOTALE	1.642.039	220.788	428.172	24.132	26.418	699.510	2.341.549

Tavola 12 segue - Occupati per posizione nella professione, sesso e settore di attività economica

SETTORI DI ATTIVITÀ ECONOMICA	Dipendente o in altra posizione subordinata	Indipendente				Totale	Totale
		Imprenditore e libero professionista	Lavoratore in proprio	Socio di cooperativa	Coadiuvante familiare		
FEMMINE							
AGRICOLTURA E PESCA	13.112	918	6.652	284	4.615	12.469	25.581
Agricoltura, caccia e silvicoltura	12.395	872	6.486	277	4.573	12.208	24.603
Pesca, piscicoltura e servizi connessi	717	46	166	7	42	261	978
INDUSTRIA	372.856	13.228	20.217	3.964	5.841	43.250	416.106
Estrazione di carbon fossile, petrolio greggio, minerali, ecc.	3.066	57	99	17	29	202	3.268
Industria alimentare delle bevande e del tabacco	22.315	660	1.019	358	402	2.439	24.754
Industria tessile, dell'abbigliamento, della lavorazione di pellami e del cuoio	116.114	3.768	8.133	933	1.670	14.504	130.618
Industria del legno e dei prodotti in legno (esclusi i mobili), della carta, stampa ed editoria	26.499	1.822	1.968	465	626	4.881	31.380
Cokeria, raffineria, industria chimica e farmaceutica, industria della gomma e della plastica	58.263	1.368	1.725	792	406	4.291	62.554
Lavorazione di minerali non metalliferi (cemento, vetro, ceramica)	5.648	256	526	98	173	1.053	6.701
Siderurgia, industria metalmeccanica, elettronica e fabbricazione di mezzi di trasporto	124.540	4.495	5.526	1.065	2.074	13.160	137.700
Fabbricazione di mobili e altre industrie manifatturiere compreso il recupero e la preparazione per il riciclaggio	11.777	723	1.099	215	414	2.451	14.228
Produzione e distribuzione di energia elettrica, acqua e gas	4.634	79	122	21	47	269	4.903
COSTRUZIONI E INSTALLAZIONE DI IMPIANTI	19.625	3.480	2.356	247	1.359	7.442	27.067
Costruzioni edili, opere pubbliche e installazione dei servizi nei fabbricati	19.625	3.480	2.356	247	1.359	7.442	27.067
COMMERCIO, RIPARAZIONI, PUBBLICI ESERCIZI, TRASPORTI E COMUNICAZIONI	258.852	14.469	67.450	4.846	19.332	106.097	364.949
Commercio, manutenzione e riparazione di autoveicoli e motocicli, vendita al dettaglio di carburante per autotrazione	18.213	1.050	3.736	243	1.570	6.599	24.812
Commercio all'ingrosso e intermediari del commercio, esclusi autoveicoli e motocicli	52.317	3.363	6.171	604	1.712	11.850	64.167
Commercio al dettaglio escluso quello di autoveicoli e di motocicli, riparazione di beni personali e per la casa	98.508	5.954	39.607	1.586	9.918	57.065	155.573
Alberghi, campeggi, bar, ristoranti, ecc.	52.290	3.065	16.239	1.497	5.476	26.277	78.567
Trasporti (pubblici e privati), magazzinaggio, poste e telecomunicazioni	37.524	1.037	1.697	916	656	4.306	41.830
CREDITO, ASSICURAZIONI E ALTRI SERVIZI ALLA PRODUZIONE E/O AL CONSUMO	177.513	26.237	13.052	2.312	1.938	43.539	221.052
Credito, assicurazioni, intermediazione monetaria e finanziaria	63.140	2.287	2.483	239	645	5.654	68.794
Informatica e attività connesse, ricerca e sviluppo	27.128	2.171	1.804	256	136	4.367	31.495
Attività professionali e di consulenza, immobiliari e di noleggio (studi legali, di progettazione, di mercato, contabilità, vigilanza e pulizia)	87.245	21.779	8.765	1.817	1.157	33.518	120.763
SERVIZI SOCIALI E ALLE PERSONE	479.700	24.891	28.315	10.759	8.548	72.513	552.213
Pubblica Amministrazione centrale e locale, Difesa, attività giudiziarie, sicurezza nazionale, assicurazione sociale obbligatoria	71.702	1.568	-	-	-	1.568	73.270
Istruzione e formazione pubblica e privata	159.639	5.511	3.257	2.093	587	11.448	171.087
Sanità e assistenza sociale pubblica e privata	157.269	11.991	3.978	5.256	1.025	22.250	179.519
Organizzazioni associative, politiche e sindacali	7.902	300	259	170	59	788	8.690
Attività ricreative, culturali e sportive	11.780	3.078	2.213	611	199	6.101	17.881
Altre attività di servizi	31.304	2.443	16.871	1.486	1.315	22.115	53.419
Servizi domestici presso famiglie e convivenze	40.104	-	1.737	1.143	5.363	8.243	48.347
ORGANISMI INTERNAZIONALI O DI ALTRI PAESI	1.002	64	63	8	-	135	1.137
Organizzazioni ed organismi extraterritoriali	1.002	64	63	8	-	135	1.137
TOTALE	1.322.660	83.287	138.105	22.420	41.633	285.445	1.608.105

Tavola 13 - Occupati per classe di età, sesso e attività lavorativa svolta

ATTIVITÀ LAVORATIVA SVOLTA	Classi di età						
	15-19	20-24	25-29	30-34	35-39	40-44	45-49
TOTALE							
Svolge un lavoro operaio o di servizio non specializzato	17.554	49.569	67.590	83.496	84.458	75.943	64.286
È addetto/a a impianti fissi di produzione, a macchinari, a linee di montaggio o conduce veicoli	7.320	31.451	48.823	57.650	51.159	43.500	34.532
Svolge un'attività operaia qualificata	18.661	58.193	89.275	103.686	102.423	84.509	76.519
Coltiva piante e/o alleva animali	499	1.853	3.214	3.929	4.994	4.354	4.467
Svolge un'attività di vendita al pubblico o di servizio alle persone	12.568	52.244	79.230	88.506	74.684	58.788	43.933
Svolge un'attività impiegatizia di tipo non tecnico	4.225	36.729	56.463	61.503	58.478	50.065	44.871
Svolge un'attività tecnica, amministrativa, sportiva o artistica a media qualificazione	3.577	51.817	117.507	129.362	126.187	102.502	82.486
Svolge un'attività organizzativa, tecnica, intellettuale, scientifica o artistica ad elevata specializzazione	153	4.818	46.208	63.277	63.965	54.334	48.597
Gestisce un'impresa o dirige il lavoro di strutture organizzative complesse	544	8.651	36.548	49.228	74.351	60.780	62.044
Lavora come ufficiale, sottufficiale, allievo o volontario nelle Forze Armate	45	1.309	3.538	4.290	4.538	3.224	1.480
Totale	65.146	296.634	548.396	644.927	645.237	537.999	463.215

ATTIVITÀ LAVORATIVA SVOLTA	Classi di età						Totale
	50-54	55-59	60-64	65-69	70-74	75 e più	
TOTALE							
Svolge un lavoro operaio o di servizio non specializzato	62.542	27.709	13.020	2.469	843	927	550.406
È addetto/a a impianti fissi di produzione, a macchinari, a linee di montaggio o conduce veicoli	32.058	8.870	4.448	847	252	253	321.163
Svolge un'attività operaia qualificata	71.095	28.508	15.486	3.125	1.040	830	653.350
Coltiva piante e/o alleva animali	4.704	4.046	3.371	2.347	1.125	643	39.546
Svolge un'attività di vendita al pubblico o di servizio alle persone	39.722	22.170	11.516	4.124	1.695	1.265	490.445
Svolge un'attività impiegatizia di tipo non tecnico	31.594	9.166	2.557	387	161	168	356.367
Svolge un'attività tecnica, amministrativa, sportiva o artistica a media qualificazione	60.410	25.859	12.425	3.483	1.623	1.073	718.311
Svolge un'attività organizzativa, tecnica, intellettuale, scientifica o artistica ad elevata specializzazione	38.628	19.023	10.366	4.884	2.754	1.844	358.851
Gestisce un'impresa o dirige il lavoro di strutture organizzative complesse	56.334	45.359	26.820	12.391	5.289	3.494	441.833
Lavora come ufficiale, sottufficiale, allievo o volontario nelle Forze Armate	600	257	74	27	-	-	19.382
Totale	397.687	190.967	100.083	34.084	14.782	10.497	3.949.654

Tavola 13 segue - Occupati per classe di età, sesso e attività lavorativa svolta

ATTIVITÀ LAVORATIVA SVOLTA	Classi di età						
	15-19	20-24	25-29	30-34	35-39	40-44	45-49
MASCHI							
Svolge un lavoro operaio o di servizio non specializzato	12.111	30.583	38.120	46.886	44.237	38.416	32.330
È addetto a impianti fissi di produzione, a macchinari, a linee di montaggio o conduce veicoli	5.252	23.476	37.929	45.829	42.765	36.121	28.786
Svolge un'attività operaia qualificata	15.562	47.038	71.241	82.868	83.076	67.955	62.051
Coltiva piante e/o alleva animali	445	1.654	2.685	3.251	3.891	3.306	3.262
Svolge un'attività di vendita al pubblico o di servizio alle persone	4.000	18.591	32.353	37.987	32.874	26.603	20.213
Svolge un'attività impiegatizia di tipo non tecnico	705	6.034	11.034	12.953	13.819	12.913	14.985
Svolge un'attività tecnica, amministrativa, sportiva o artistica a media qualificazione	1.446	23.615	53.397	60.411	60.258	50.907	43.852
Svolge un'attività organizzativa, tecnica, intellettuale, scientifica o artistica ad elevata specializzazione	68	2.408	23.298	35.021	35.441	31.225	28.561
Gestisce un'impresa o dirige il lavoro di strutture organizzative complesse	358	5.964	25.134	35.357	54.126	45.018	46.364
Lavora come ufficiale, sottufficiale, allievo o volontario nelle Forze Armate	45	1.300	3.514	4.251	4.527	3.224	1.480
Totale	39.992	160.663	298.705	364.814	375.014	315.688	281.884

ATTIVITÀ LAVORATIVA SVOLTA	Classi di età						Totale
	50-54	55-59	60-64	65-69	70-74	75 e più	
MASCHI							
Svolge un lavoro operaio o di servizio non specializzato	32.097	12.466	8.138	1.412	498	457	297.751
È addetto a impianti fissi di produzione, a macchinari, a linee di montaggio o conduce veicoli	26.758	7.450	4.067	762	222	201	259.618
Svolge un'attività operaia qualificata	58.404	22.922	13.661	2.727	882	607	528.994
Coltiva piante e/o alleva animali	3.352	2.884	2.703	2.020	985	521	30.959
Svolge un'attività di vendita al pubblico o di servizio alle persone	18.743	10.420	6.692	2.319	915	604	212.314
Svolge un'attività impiegatizia di tipo non tecnico	12.637	3.780	1.243	140	43	56	90.342
Svolge un'attività tecnica, amministrativa, sportiva o artistica a media qualificazione	36.960	17.491	9.382	2.689	1.249	708	362.365
Svolge un'attività organizzativa, tecnica, intellettuale, scientifica o artistica ad elevata specializzazione	24.813	13.630	8.354	4.216	2.422	1.575	211.032
Gestisce un'impresa o dirige il lavoro di strutture organizzative complesse	43.044	34.503	22.036	10.142	4.228	2.601	328.875
Lavora come ufficiale, sottufficiale, allievo o volontario nelle Forze Armate	600	257	74	27	-	-	19.299
Totale	257.408	125.803	76.350	26.454	11.444	7.330	2.341.549

Tavola 13 segue - Occupati per classe di età, sesso e attività lavorativa svolta

ATTIVITÀ LAVORATIVA SVOLTA	Classi di età						
	15-19	20-24	25-29	30-34	35-39	40-44	45-49
FEMMINE							
Svolge un lavoro operaio o di servizio non specializzato	5.443	18.986	29.470	36.610	40.221	37.527	31.956
È addetta a impianti fissi di produzione, a macchinari, a linee di montaggio o conduce veicoli	2.068	7.975	10.894	11.821	8.394	7.379	5.746
Svolge un'attività operaia qualificata	3.099	11.155	18.034	20.818	19.347	16.554	14.468
Coltiva piante e/o alleva animali	54	199	529	678	1.103	1.048	1.205
Svolge un'attività di vendita al pubblico o di servizio alle persone	8.568	33.653	46.877	50.519	41.810	32.185	23.720
Svolge un'attività impiegatizia di tipo non tecnico	3.520	30.695	45.429	48.550	44.659	37.152	29.886
Svolge un'attività tecnica, amministrativa, sportiva o artistica a media qualificazione	2.131	28.202	64.110	68.951	65.929	51.595	38.634
Svolge un'attività organizzativa, tecnica, intellettuale, scientifica o artistica ad elevata specializzazione	85	2.410	22.910	28.256	28.524	23.109	20.036
Gestisce un'impresa o dirige il lavoro di strutture organizzative complesse	186	2.687	11.414	13.871	20.225	15.762	15.680
Lavora come ufficiale, sottufficiale, allieva o volontaria nelle Forze Armate	-	9	24	39	11	-	-
Totale	25.154	135.971	249.691	280.113	270.223	222.311	181.331

ATTIVITÀ LAVORATIVA SVOLTA	Classi di età						Totale
	50-54	55-59	60-64	65-69	70-74	75 e più	
FEMMINE							
Svolge un lavoro operaio o di servizio non specializzato	30.445	15.243	4.882	1.057	345	470	252.655
È addetta a impianti fissi di produzione, a macchinari, a linee di montaggio o conduce veicoli	5.300	1.420	381	85	30	52	61.545
Svolge un'attività operaia qualificata	12.691	5.586	1.825	398	158	223	124.356
Coltiva piante e/o alleva animali	1.352	1.162	668	327	140	122	8.587
Svolge un'attività di vendita al pubblico o di servizio alle persone	20.979	11.750	4.824	1.805	780	661	278.131
Svolge un'attività impiegatizia di tipo non tecnico	18.957	5.386	1.314	247	118	112	266.025
Svolge un'attività tecnica, amministrativa, sportiva o artistica a media qualificazione	23.450	8.368	3.043	794	374	365	355.946
Svolge un'attività organizzativa, tecnica, intellettuale, scientifica o artistica ad elevata specializzazione	13.815	5.393	2.012	668	332	269	147.819
Gestisce un'impresa o dirige il lavoro di strutture organizzative complesse	13.290	10.856	4.784	2.249	1.061	893	112.958
Lavora come ufficiale, sottufficiale, allieva o volontaria nelle Forze Armate	-	-	-	-	-	-	83
Totale	140.279	65.164	23.733	7.630	3.338	3.167	1.608.105

Tavola 14 - Occupati per classe di età, sesso, sezione di attività economica e posizione nella professione

SEZIONE DI ATTIVITÀ ECONOMICA POSIZIONE NELLA PROFESSIONE	Classi di età					
	15-19	20-24	25-29	30-34	35-39	40-44
TOTALE						
AGRICOLTURA, CACCIA E SILVICOLTURA	1.451	5.082	8.549	11.133	13.039	11.641
Dipendenti o in altra posizione subordinata	1.102	3.294	4.789	5.476	5.925	5.130
Indipendenti	349	1.788	3.760	5.657	7.114	6.511
PESCA, PISCICOLTURA E SERVIZI CONNESSI	81	259	417	417	448	347
Dipendenti o in altra posizione subordinata	73	223	319	300	294	230
Indipendenti	8	36	98	117	154	117
ESTRAZIONE DI MINERALI	156	612	1.359	1.916	2.367	2.283
Dipendenti o in altra posizione subordinata	152	574	1.256	1.726	2.161	2.116
Indipendenti	4	38	103	190	206	167
ATTIVITÀ MANIFATTURIERE	28.851	109.191	181.755	205.797	199.100	162.919
Dipendenti o in altra posizione subordinata	28.288	103.793	166.977	182.809	172.703	139.343
Indipendenti	563	5.398	14.778	22.988	26.397	23.576
PRODUZIONE E DISTRIBUZIONE DI ENERGIA ELETTRICA, GAS E ACQUA	449	1.371	2.834	4.035	4.811	4.710
Dipendenti o in altra posizione subordinata	439	1.294	2.550	3.648	4.350	4.311
Indipendenti	10	77	284	387	461	399
COSTRUZIONI	9.424	29.529	43.664	51.275	47.592	37.494
Dipendenti o in altra posizione subordinata	9.028	25.021	30.326	30.915	26.626	20.070
Indipendenti	396	4.508	13.338	20.360	20.966	17.424
COMMERCIO ALL'INGROSSO E AL DETTAGLIO; RIPARAZIONE DI AUTOVEICOLI, MOTOCICLI E DI BENI PERSONALI E PER LA CASA	8.983	47.158	81.846	92.870	89.131	69.366
Dipendenti o in altra posizione subordinata	8.474	41.142	63.428	63.894	54.531	38.456
Indipendenti	509	6.016	18.418	28.976	34.600	30.910
ALBERGHI E RISTORANTI	4.723	16.802	24.066	25.594	23.702	17.808
Dipendenti o in altra posizione subordinata	4.389	14.119	17.310	16.408	13.908	9.505
Indipendenti	334	2.683	6.756	9.186	9.794	8.303
TRASPORTI, MAGAZZINAGGIO E COMUNICAZIONI	872	10.283	22.641	28.579	28.749	27.784
Dipendenti o in altra posizione subordinata	773	9.064	19.188	23.591	22.799	22.808
Indipendenti	99	1.219	3.453	4.988	5.950	4.976
INTERMEDIAZIONE MONETARIA E FINANZIARIA	602	8.903	23.007	29.330	28.831	25.273
Dipendenti o in altra posizione subordinata	553	8.185	20.624	25.878	24.882	21.958
Indipendenti	49	718	2.383	3.452	3.949	3.315
ATTIVITÀ IMMOBILIARI, NOLEGGIO, INFORMÁTICA, RICERCA, ALTRE ATTIVITÀ PROFESSIONALI E IMPRENDITORIALI	2.985	29.254	59.281	65.680	53.328	35.773
Dipendenti o in altra posizione subordinata	2.805	26.247	46.078	43.615	31.531	19.718
Indipendenti	180	3.007	13.203	22.065	21.797	16.055
PUBBLICA AMMINISTRAZIONE E DIFESA; ASSICURAZIONE SOCIALE OBBLIGATORIA	600	6.196	18.337	25.037	32.737	32.060
Dipendenti o in altra posizione subordinata	600	6.103	17.910	24.398	32.031	31.567
Indipendenti	-	93	427	639	706	493
ISTRUZIONE	537	6.839	18.080	25.279	37.132	39.243
Dipendenti o in altra posizione subordinata	494	6.219	16.163	22.857	34.334	37.230
Indipendenti	43	620	1.917	2.422	2.798	2.013
SANITÀ E ALTRI SERVIZI SOCIALI	586	8.769	33.215	43.927	50.726	44.501
Dipendenti o in altra posizione subordinata	546	8.079	29.756	38.130	42.272	36.163
Indipendenti	40	690	3.459	5.797	8.454	8.338
ALTRI SERVIZI PUBBLICI, SOCIALI E PERSONALI	4.360	13.591	22.769	24.477	22.688	17.112
Dipendenti o in altra posizione subordinata	4.129	11.230	15.548	14.810	12.982	9.940
Indipendenti	231	2.361	7.221	9.667	9.706	7.172
SERVIZI DOMESTICI PRESSO FAMIGLIE E CONVIVENZE	478	2.696	6.283	9.217	10.503	9.344
Dipendenti o in altra posizione subordinata	437	2.341	5.213	7.543	8.585	7.652
Indipendenti	41	355	1.070	1.674	1.918	1.692
ORGANIZZAZIONI ED ORGANISMI EXTRATERRITORIALI	8	99	293	364	353	341
Dipendenti o in altra posizione subordinata	8	92	268	315	299	298
Indipendenti	-	7	25	49	54	43
TOTALE	65.146	296.634	548.396	644.927	645.237	537.999
Dipendenti o in altra posizione subordinata	62.290	267.020	457.703	506.313	490.213	406.495
Indipendenti	2.856	29.614	90.693	138.614	155.024	131.504

Tavola 14 segue - Occupati per classe di età, sesso, sezione di attività economica e posizione nella professione

SEZIONE DI ATTIVITÀ ECONOMICA POSIZIONE NELLA PROFESSIONE	Classi di età					Totale
	45-49	50-54	55-59	60-64	65 e più	
TOTALE						
AGRICOLTURA, CACCIA E SILVICOLTURA	10.676	11.141	7.997	6.318	6.106	93.133
Dipendenti o in altra posizione subordinata	4.452	4.089	2.413	1.356	821	38.847
Indipendenti	6.224	7.052	5.584	4.962	5.285	54.286
PESCA, PISCICOLTURA E SERVIZI CONNESSI	362	309	238	177	100	3.155
Dipendenti o in altra posizione subordinata	221	177	121	58	23	2.039
Indipendenti	141	132	117	119	77	1.116
ESTRAZIONE DI MINERALI	1.988	1.735	791	395	143	13.745
Dipendenti o in altra posizione subordinata	1.845	1.534	620	213	33	12.230
Indipendenti	143	201	171	182	110	1.515
ATTIVITÀ MANIFATTURIERE	147.803	129.207	48.869	23.950	12.881	1.250.323
Dipendenti o in altra posizione subordinata	125.320	104.372	29.216	8.891	2.589	1.064.301
Indipendenti	22.483	24.835	19.653	15.059	10.292	186.022
PRODUZIONE E DISTRIBUZIONE DI ENERGIA ELETTRICA, GAS E ACQUA	4.883	4.938	1.183	481	196	29.891
Dipendenti o in altra posizione subordinata	4.466	4.563	912	231	54	26.818
Indipendenti	417	375	271	250	142	3.073
COSTRUZIONI	31.302	30.246	18.559	10.922	4.250	314.257
Dipendenti o in altra posizione subordinata	16.621	15.434	7.622	3.500	604	185.767
Indipendenti	14.681	14.812	10.937	7.422	3.646	128.490
COMMERCIO ALL'INGROSSO E AL DETTAGLIO; RIPARAZIONE DI AUTOVEICOLI, MOTOCICLI E DI BENI PERSONALI E PER LA CASA	58.246	54.206	34.055	20.363	13.906	570.130
Dipendenti o in altra posizione subordinata	29.867	24.170	9.971	3.739	1.544	339.216
Indipendenti	28.379	30.036	24.084	16.624	12.362	230.914
ALBERGHI E RISTORANTI	14.320	12.660	8.276	4.354	2.690	154.995
Dipendenti o in altra posizione subordinata	7.159	5.813	3.306	1.195	471	93.583
Indipendenti	7.161	6.847	4.970	3.159	2.219	61.412
TRASPORTI, MAGAZZINAGGIO E COMUNICAZIONI	23.417	19.545	7.538	3.764	1.432	174.604
Dipendenti o in altra posizione subordinata	18.809	15.348	4.632	1.454	300	138.766
Indipendenti	4.608	4.197	2.906	2.310	1.132	35.838
INTERMEDIAZIONE MONETARIA E FINANZIARIA	21.779	18.417	6.848	2.676	1.011	166.677
Dipendenti o in altra posizione subordinata	18.925	15.607	4.737	1.109	284	142.742
Indipendenti	2.854	2.810	2.111	1.567	727	23.935
ATTIVITÀ IMMOBILIARI, NOLEGGIO, INFORMATICA, RICERCA, ALTRE ATTIVITÀ PROFESSIONALI E IMPRENDITORIALI	24.586	20.510	12.492	7.319	6.143	317.351
Dipendenti o in altra posizione subordinata	12.728	9.468	4.080	1.334	619	198.223
Indipendenti	11.858	11.042	8.412	5.985	5.524	119.128
PUBBLICA AMMINISTRAZIONE E DIFESA; ASSICURAZIONE SOCIALE OBBLIGATORIA	24.458	17.587	7.046	2.770	860	167.688
Dipendenti o in altra posizione subordinata	24.086	17.224	6.759	2.538	638	163.854
Indipendenti	372	363	287	232	222	3.834
ISTRUZIONE	39.741	31.932	13.907	5.815	2.473	220.978
Dipendenti o in altra posizione subordinata	37.620	30.050	12.205	4.285	1.528	202.985
Indipendenti	2.121	1.882	1.702	1.530	945	17.993
SANITÀ E ALTRI SERVIZI SOCIALI	36.914	25.185	10.372	4.655	3.623	262.473
Dipendenti o in altra posizione subordinata	28.390	19.697	7.520	2.408	991	213.952
Indipendenti	8.524	5.488	2.852	2.247	2.632	48.521
ALTRI SERVIZI PUBBLICI, SOCIALI E PERSONALI	14.040	12.410	7.691	4.110	2.601	145.849
Dipendenti o in altra posizione subordinata	8.002	6.328	3.260	1.309	755	88.293
Indipendenti	6.038	6.082	4.431	2.801	1.846	57.556
SERVIZI DOMESTICI PRESSO FAMIGLIE E CONVIVENZE	8.419	7.393	4.878	1.847	908	61.966
Dipendenti o in altra posizione subordinata	6.916	6.107	4.066	1.421	663	50.944
Indipendenti	1.503	1.286	812	426	245	11.022
ORGANIZZAZIONI ED ORGANISMI EXTRATERRITORIALI	281	266	227	167	40	2.439
Dipendenti o in altra posizione subordinata	259	233	207	142	18	2.139
Indipendenti	22	33	20	25	22	300
TOTALE	463.215	397.687	190.967	100.083	59.363	3.949.654
Dipendenti o in altra posizione subordinata	345.686	280.214	101.647	35.183	11.935	2.964.699
Indipendenti	117.529	117.473	89.320	64.900	47.428	984.955

Tavola 14 segue - Occupati per classe di età, sesso, sezione di attività economica e posizione nella professione

SEZIONE DI ATTIVITÀ ECONOMICA POSIZIONE NELLA PROFESSIONE	Classi di età					
	15-19	20-24	25-29	30-34	35-39	40-44
MASCHI						
AGRICOLTURA, CACCIA E SILVICOLTURA	1.190	4.036	6.453	8.293	9.511	8.353
Dipendenti o in altra posizione subordinata	876	2.460	3.312	3.814	4.047	3.554
Indipendenti	314	1.576	3.141	4.479	5.464	4.799
PESCA, PISCICOLTURA E SERVIZI CONNESSI	57	162	289	295	305	236
Dipendenti o in altra posizione subordinata	49	132	218	202	185	146
Indipendenti	8	30	71	93	120	90
ESTRAZIONE DI MINERALI	117	456	987	1.418	1.778	1.687
Dipendenti o in altra posizione subordinata	115	421	903	1.248	1.600	1.545
Indipendenti	2	35	84	170	178	142
ATTIVITÀ MANIFATTURIERE	19.212	67.620	114.308	133.517	135.482	111.423
Dipendenti o in altra posizione subordinata	18.816	63.708	103.289	116.163	115.425	93.577
Indipendenti	396	3.912	11.019	17.354	20.057	17.846
PRODUZIONE E DISTRIBUZIONE DI ENERGIA ELETTRICA, GAS E ACQUA	413	1.131	2.205	3.161	3.904	3.894
Dipendenti o in altra posizione subordinata	403	1.059	1.938	2.801	3.484	3.534
Indipendenti	10	72	267	360	420	360
COSTRUZIONI	8.991	26.424	38.721	45.919	43.036	34.298
Dipendenti o in altra posizione subordinata	8.614	22.164	26.360	26.985	23.431	17.903
Indipendenti	377	4.260	12.361	18.934	19.605	16.395
COMMERCIO ALL'INGROSSO E AL DETTAGLIO; RIPARAZIONE DI AUTOVEICOLI, MOTOCICLI E DI BENI PERSONALI E PER LA CASA	4.886	21.848	40.738	49.923	51.722	41.333
Dipendenti o in altra posizione subordinata	4.557	17.921	28.629	30.522	28.506	20.672
Indipendenti	329	3.927	12.109	19.401	23.216	20.661
ALBERGHI E RISTORANTI	2.217	7.546	11.590	12.988	11.674	8.838
Dipendenti o in altra posizione subordinata	2.042	6.081	7.619	7.373	5.982	4.116
Indipendenti	175	1.465	3.971	5.615	5.692	4.722
TRASPORTI, MAGAZZINAGGIO E COMUNICAZIONI	579	6.184	15.234	20.592	22.075	21.247
Dipendenti o in altra posizione subordinata	500	5.206	12.371	16.213	16.835	16.908
Indipendenti	79	978	2.863	4.379	5.240	4.339
INTERMEDIAZIONE MONETARIA E FINANZIARIA	158	3.270	10.516	14.944	16.534	15.009
Dipendenti o in altra posizione subordinata	131	2.789	8.808	12.416	13.542	12.509
Indipendenti	27	481	1.708	2.528	2.992	2.500
ATTIVITÀ IMMOBILIARI, NOLEGGIO, INFORMATICA, RICERCA, ALTRE ATTIVITÀ PROFESSIONALI E IMPRENDITORIALI	827	11.070	26.922	31.949	27.615	19.683
Dipendenti o in altra posizione subordinata	729	9.136	18.919	18.596	13.558	8.770
Indipendenti	98	1.934	8.003	13.353	14.057	10.913
PUBBLICA AMMINISTRAZIONE E DIFESA; ASSICURAZIONE SOCIALE OBBLIGATORIA	277	3.830	11.192	14.261	17.438	16.570
Dipendenti o in altra posizione subordinata	277	3.786	11.001	13.953	17.057	16.271
Indipendenti	-	44	191	308	381	299
ISTRUZIONE	62	938	3.188	4.509	6.830	8.011
Dipendenti o in altra posizione subordinata	58	818	2.645	3.753	5.959	7.344
Indipendenti	4	120	543	756	871	667
SANITÀ E ALTRI SERVIZI SOCIALI	81	1.544	6.436	10.544	13.941	14.217
Dipendenti o in altra posizione subordinata	73	1.369	5.311	8.035	9.681	9.667
Indipendenti	8	175	1.125	2.509	4.260	4.550
ALTRI SERVIZI PUBBLICI, SOCIALI E PERSONALI	788	4.006	8.435	10.214	10.467	8.653
Dipendenti o in altra posizione subordinata	681	3.065	5.355	5.929	6.009	5.004
Indipendenti	107	941	3.080	4.285	4.458	3.649
SERVIZI DOMESTICI PRESSO FAMIGLIE E CONVIVENZE	133	552	1.373	2.127	2.505	2.038
Dipendenti o in altra posizione subordinata	126	464	1.099	1.669	1.972	1.608
Indipendenti	7	88	274	458	533	430
ORGANIZZAZIONI ED ORGANISMI EXTRATERRITORIALI	4	46	118	160	197	198
Dipendenti o in altra posizione subordinata	4	43	107	133	165	171
Indipendenti	-	3	11	27	32	27
TOTALE	39.992	160.663	298.705	364.814	375.014	315.688
Dipendenti o in altra posizione subordinata	38.051	140.622	237.884	269.805	267.438	223.299
Indipendenti	1.941	20.041	60.821	95.009	107.576	92.389

Tavola 14 segue - Occupati per classe di età, sesso, sezione di attività economica e posizione nella professione

SEZIONE DI ATTIVITÀ ECONOMICA POSIZIONE NELLA PROFESSIONE	Classi di età					Totale
	45-49	50-54	55-59	60-64	65 e più	
MASCHI						
AGRICOLTURA, CACCIA E SILVICOLTURA	7.452	7.634	5.472	5.014	5.122	68.530
Dipendenti o in altra posizione subordinata	2.901	2.594	1.424	938	532	26.452
Indipendenti	4.551	5.040	4.048	4.076	4.590	42.078
PESCA, PISCICOLTURA E SERVIZI CONNESSI	265	224	156	123	65	2.177
Dipendenti o in altra posizione subordinata	153	120	72	34	11	1.322
Indipendenti	112	104	84	89	54	855
ESTRAZIONE DI MINERALI	1.524	1.373	669	347	121	10.477
Dipendenti o in altra posizione subordinata	1.398	1.201	520	191	22	9.164
Indipendenti	126	172	149	156	99	1.313
ATTIVITÀ MANIFATTURIERE	102.037	92.513	35.376	20.022	10.878	842.388
Dipendenti o in altra posizione subordinata	84.929	73.852	20.107	7.321	1.958	699.145
Indipendenti	17.108	18.661	15.269	12.701	8.920	143.243
PRODUZIONE E DISTRIBUZIONE DI ENERGIA ELETTRICA, GAS E ACQUA	4.181	4.444	1.053	440	162	24.988
Dipendenti o in altra posizione subordinata	3.800	4.098	817	207	43	22.184
Indipendenti	381	346	236	233	119	2.804
COSTRUZIONI	29.027	28.475	17.666	10.580	4.053	287.190
Dipendenti o in altra posizione subordinata	15.119	14.384	7.235	3.401	546	166.142
Indipendenti	13.908	14.091	10.431	7.179	3.507	121.048
COMMERCIO ALL'INGROSSO E AL DETTAGLIO; RIPARAZIONE DI AUTOVEICOLI, MOTOCICLI E DI BENI PERSONALI E PER LA CASA	35.332	33.818	21.703	14.673	9.602	325.578
Dipendenti o in altra posizione subordinata	16.270	13.938	5.678	2.588	897	170.178
Indipendenti	19.062	19.880	16.025	12.085	8.705	155.400
ALBERGHI E RISTORANTI	7.113	6.352	4.172	2.604	1.334	76.428
Dipendenti o in altra posizione subordinata	3.088	2.588	1.462	712	230	41.293
Indipendenti	4.025	3.764	2.710	1.892	1.104	35.135
TRASPORTI, MAGAZZINAGGIO E COMUNICAZIONI	19.154	16.480	6.515	3.440	1.274	132.774
Dipendenti o in altra posizione subordinata	15.050	12.728	3.902	1.285	244	101.242
Indipendenti	4.104	3.752	2.613	2.155	1.030	31.532
INTERMEDIAZIONE MONETARIA E FINANZIARIA	14.705	14.124	5.553	2.250	820	97.883
Dipendenti o in altra posizione subordinata	12.520	11.955	3.819	912	201	79.602
Indipendenti	2.185	2.169	1.734	1.338	619	18.281
ATTIVITÀ IMMOBILIARI, NOLEGGIO, INFORMATICA, RICERCA, ALTRE ATTIVITÀ PROFESSIONALI E IMPRENDITORIALI	14.369	12.921	8.576	5.901	5.260	165.093
Dipendenti o in altra posizione subordinata	6.023	4.791	2.056	881	391	83.850
Indipendenti	8.346	8.130	6.520	5.020	4.869	81.243
PUBBLICA AMMINISTRAZIONE E DIFESA; ASSICURAZIONE SOCIALE OBBLIGATORIA	13.431	10.433	4.310	2.037	639	94.418
Dipendenti o in altra posizione subordinata	13.205	10.182	4.100	1.858	462	92.152
Indipendenti	226	251	210	179	177	2.266
ISTRUZIONE	8.982	8.915	4.578	2.625	1.253	49.891
Dipendenti o in altra posizione subordinata	8.145	8.165	3.814	1.883	762	43.346
Indipendenti	837	750	764	742	491	6.545
SANITÀ E ALTRI SERVIZI SOCIALI	14.873	11.397	4.659	2.763	2.499	82.954
Dipendenti o in altra posizione subordinata	9.782	8.098	2.955	1.258	454	56.683
Indipendenti	5.091	3.299	1.704	1.505	2.045	26.271
ALTRI SERVIZI PUBBLICI, SOCIALI E PERSONALI	7.649	6.732	4.295	2.777	1.843	65.859
Dipendenti o in altra posizione subordinata	4.474	3.556	1.800	910	524	37.307
Indipendenti	3.175	3.176	2.495	1.867	1.319	28.552
SERVIZI DOMESTICI PRESSO FAMIGLIE E CONVIVENZE	1.615	1.433	917	643	283	13.619
Dipendenti o in altra posizione subordinata	1.296	1.159	746	487	214	10.840
Indipendenti	319	274	171	156	69	2.779
ORGANIZZAZIONI ED ORGANISMI EXTRATERRITORIALI	175	140	133	111	20	1.302
Dipendenti o in altra posizione subordinata	162	125	120	97	10	1.137
Indipendenti	13	15	13	14	10	165
TOTALE	281.884	257.408	125.803	76.350	45.228	2.341.549
Dipendenti o in altra posizione subordinata	198.315	173.534	60.627	24.963	7.501	1.642.039
Indipendenti	83.569	83.874	65.176	51.387	37.727	699.510

Tavola 14 segue - Occupati per classe di età, sesso, sezione di attività economica e posizione nella professione

SEZIONE DI ATTIVITÀ ECONOMICA POSIZIONE NELLA PROFESSIONE	Classi di età					
	15-19	20-24	25-29	30-34	35-39	40-44
FEMMINE						
AGRICOLTURA, CACCIA E SILVICOLTURA	261	1.046	2.096	2.840	3.528	3.288
Dipendenti o in altra posizione subordinata	226	834	1.477	1.662	1.878	1.576
Indipendenti	35	212	619	1.178	1.650	1.712
PESCA, PISCICOLTURA E SERVIZI CONNESSI	24	97	128	122	143	111
Dipendenti o in altra posizione subordinata	24	91	101	98	109	84
Indipendenti	-	6	27	24	34	27
ESTRAZIONE DI MINERALI	39	156	372	498	589	596
Dipendenti o in altra posizione subordinata	37	153	353	478	561	571
Indipendenti	2	3	19	20	28	25
ATTIVITÀ MANIFATTURIERE	9.639	41.571	67.447	72.280	63.618	51.496
Dipendenti o in altra posizione subordinata	9.472	40.085	63.688	66.646	57.278	45.766
Indipendenti	167	1.486	3.759	5.634	6.340	5.730
PRODUZIONE E DISTRIBUZIONE DI ENERGIA ELETTRICA, GAS E ACQUA	36	240	629	874	907	816
Dipendenti o in altra posizione subordinata	36	235	612	847	866	777
Indipendenti	-	5	17	27	41	39
COSTRUZIONI	433	3.105	4.943	5.356	4.556	3.196
Dipendenti o in altra posizione subordinata	414	2.857	3.966	3.930	3.195	2.167
Indipendenti	19	248	977	1.426	1.361	1.029
COMMERCIO ALL'INGROSSO E AL DETTAGLIO; RIPARAZIONE DI AUTOVEICOLI, MOTOCICLI E DI BENI PERSONALI E PER LA CASA	4.097	25.310	41.108	42.947	37.409	28.033
Dipendenti o in altra posizione subordinata	3.917	23.221	34.799	33.372	26.025	17.784
Indipendenti	180	2.089	6.309	9.575	11.384	10.249
ALBERGHI E RISTORANTI	2.506	9.256	12.476	12.606	12.028	8.970
Dipendenti o in altra posizione subordinata	2.347	8.038	9.691	9.035	7.926	5.389
Indipendenti	159	1.218	2.785	3.571	4.102	3.581
TRASPORTI, MAGAZZINAGGIO E COMUNICAZIONI	293	4.099	7.407	7.987	6.674	6.537
Dipendenti o in altra posizione subordinata	273	3.858	6.817	7.378	5.964	5.900
Indipendenti	20	241	590	609	710	637
INTERMEDIAZIONE MONETARIA E FINANZIARIA	444	5.633	12.491	14.386	12.297	10.264
Dipendenti o in altra posizione subordinata	422	5.396	11.816	13.462	11.340	9.449
Indipendenti	22	237	675	924	957	815
ATTIVITÀ IMMOBILIARI, NOLEGGIO, INFORMÁTICA, RICERCA, ALTRE ATTIVITÀ PROFESSIONALI E IMPRENDITORIALI	2.158	18.184	32.359	33.731	25.713	16.090
Dipendenti o in altra posizione subordinata	2.076	17.111	27.159	25.019	17.973	10.948
Indipendenti	82	1.073	5.200	8.712	7.740	5.142
PUBBLICA AMMINISTRAZIONE E DIFESA; ASSICURAZIONE SOCIALE OBBLIGATORIA	323	2.366	7.145	10.776	15.299	15.490
Dipendenti o in altra posizione subordinata	323	2.317	6.909	10.445	14.974	15.296
Indipendenti	-	49	236	331	325	194
ISTRUZIONE	475	5.901	14.892	20.770	30.302	31.232
Dipendenti o in altra posizione subordinata	436	5.401	13.518	19.104	28.375	29.886
Indipendenti	39	500	1.374	1.666	1.927	1.346
SANITÀ E ALTRI SERVIZI SOCIALI	505	7.225	26.779	33.383	36.785	30.284
Dipendenti o in altra posizione subordinata	473	6.710	24.445	30.095	32.591	26.496
Indipendenti	32	515	2.334	3.288	4.194	3.788
ALTRI SERVIZI PUBBLICI, SOCIALI E PERSONALI	3.572	9.585	14.334	14.263	12.221	8.459
Dipendenti o in altra posizione subordinata	3.448	8.165	10.193	8.881	6.973	4.936
Indipendenti	124	1.420	4.141	5.382	5.248	3.523
SERVIZI DOMESTICI PRESSO FAMIGLIE E CONVIVENZE	345	2.144	4.910	7.090	7.998	7.306
Dipendenti o in altra posizione subordinata	311	1.877	4.114	5.874	6.613	6.044
Indipendenti	34	267	796	1.216	1.385	1.262
ORGANIZZAZIONI ED ORGANISMI EXTRATERRITORIALI	4	53	175	204	156	143
Dipendenti o in altra posizione subordinata	4	49	161	182	134	127
Indipendenti	-	4	14	22	22	16
TOTALE	25.154	135.971	249.691	280.113	270.223	222.311
Dipendenti o in altra posizione subordinata	24.239	126.398	219.819	236.508	222.775	183.196
Indipendenti	915	9.573	29.872	43.605	47.448	39.115

Tavola 14 segue - Occupati per classe di età, sesso, sezione di attività economica e posizione nella professione

SEZIONE DI ATTIVITÀ ECONOMICA POSIZIONE NELLA PROFESSIONE	Classi di età					Totale
	45-49	50-54	55-59	60-64	65 e più	
FEMMINE						
AGRICOLTURA, CACCIA E SILVICOLTURA	3.224	3.507	2.525	1.304	984	24.603
Dipendenti o in altra posizione subordinata	1.551	1.495	989	418	289	12.395
Indipendenti	1.673	2.012	1.536	886	695	12.208
PESCA, PISCICOLTURA E SERVIZI CONNESSI	97	85	82	54	35	978
Dipendenti o in altra posizione subordinata	68	57	49	24	12	717
Indipendenti	29	28	33	30	23	261
ESTRAZIONE DI MINERALI	464	362	122	48	22	3.268
Dipendenti o in altra posizione subordinata	447	333	100	22	11	3.066
Indipendenti	17	29	22	26	11	202
ATTIVITÀ MANIFATTURIERE	45.766	36.694	13.493	3.928	2.003	407.935
Dipendenti o in altra posizione subordinata	40.391	30.520	9.109	1.570	631	365.156
Indipendenti	5.375	6.174	4.384	2.358	1.372	42.779
PRODUZIONE E DISTRIBUZIONE DI ENERGIA ELETTRICA, GAS E ACQUA	702	494	130	41	34	4.903
Dipendenti o in altra posizione subordinata	666	465	95	24	11	4.634
Indipendenti	36	29	35	17	23	269
COSTRUZIONI	2.275	1.771	893	342	197	27.067
Dipendenti o in altra posizione subordinata	1.502	1.050	387	99	58	19.625
Indipendenti	773	721	506	243	139	7.442
COMMERCIO ALL'INGROSSO E AL DETTAGLIO; RIPARAZIONE DI AUTOVEICOLI, MOTOCICLI E DI BENI PERSONALI E PER LA CASA	22.914	20.388	12.352	5.690	4.304	244.552
Dipendenti o in altra posizione subordinata	13.597	10.232	4.293	1.151	647	169.038
Indipendenti	9.317	10.156	8.059	4.539	3.657	75.514
ALBERGHI E RISTORANTI	7.207	6.308	4.104	1.750	1.356	78.567
Dipendenti o in altra posizione subordinata	4.071	3.225	1.844	483	241	52.290
Indipendenti	3.136	3.083	2.260	1.267	1.115	26.277
TRASPORTI, MAGAZZINAGGIO E COMUNICAZIONI	4.263	3.065	1.023	324	158	41.830
Dipendenti o in altra posizione subordinata	3.759	2.620	730	169	56	37.524
Indipendenti	504	445	293	155	102	4.306
INTERMEDIAZIONE MONETARIA E FINANZIARIA	7.074	4.293	1.295	426	191	68.794
Dipendenti o in altra posizione subordinata	6.405	3.652	918	197	83	63.140
Indipendenti	669	641	377	229	108	5.654
ATTIVITÀ IMMOBILIARI, NOLEGGIO, INFORMATICA, RICERCA, ALTRE ATTIVITÀ PROFESSIONALI E IMPRENDITORIALI	10.217	7.589	3.916	1.418	883	152.258
Dipendenti o in altra posizione subordinata	6.705	4.677	2.024	453	228	114.373
Indipendenti	3.512	2.912	1.892	965	655	37.885
PUBBLICA AMMINISTRAZIONE E DIFESA; ASSICURAZIONE SOCIALE OBBLIGATORIA	11.027	7.154	2.736	733	221	73.270
Dipendenti o in altra posizione subordinata	10.881	7.042	2.659	680	176	71.702
Indipendenti	146	112	77	53	45	1.568
ISTRUZIONE	30.759	23.017	9.329	3.190	1.220	171.087
Dipendenti o in altra posizione subordinata	29.475	21.885	8.391	2.402	766	159.639
Indipendenti	1.284	1.132	938	788	454	11.448
SANITÀ E ALTRI SERVIZI SOCIALI	22.041	13.788	5.713	1.892	1.124	179.519
Dipendenti o in altra posizione subordinata	18.608	11.599	4.565	1.150	537	157.269
Indipendenti	3.433	2.189	1.148	742	587	22.250
ALTRI SERVIZI PUBBLICI, SOCIALI E PERSONALI	6.391	5.678	3.396	1.333	758	79.990
Dipendenti o in altra posizione subordinata	3.528	2.772	1.460	399	231	50.986
Indipendenti	2.863	2.906	1.936	934	527	29.004
SERVIZI DOMESTICI PRESSO FAMIGLIE E CONVIVENZE	6.804	5.960	3.961	1.204	625	48.347
Dipendenti o in altra posizione subordinata	5.620	4.948	3.320	934	449	40.104
Indipendenti	1.184	1.012	641	270	176	8.243
ORGANIZZAZIONI ED ORGANISMI EXTRATERRITORIALI	106	126	94	56	20	1.137
Dipendenti o in altra posizione subordinata	97	108	87	45	8	1.002
Indipendenti	9	18	7	11	12	135
TOTALE	181.331	140.279	65.164	23.733	14.135	1.608.105
Dipendenti o in altra posizione subordinata	147.371	106.680	41.020	10.220	4.434	1.322.660
Indipendenti	33.960	33.599	24.144	13.513	9.701	285.445

Tavola 15 - Occupati per grado di istruzione, sesso, attività economica e posizione nella professione

ATTIVITÀ ECONOMICA POSIZIONE NELLA PROFESSIONE	Grado di Istruzione						Totale
	Laurea	Diploma universitario o terziario di tipo non universitario	Diploma di scuola secondaria superiore	Licenza di scuola media inferiore o di avviamento professionale	Licenza di scuola elementare	Nessun titolo di studio	
TOTALE							
Agricoltura	3.406	484	24.028	40.450	25.789	2.131	96.288
Dipendente o in altra posizione subordinata	1.358	270	10.215	18.290	9.306	1.447	40.886
Imprenditore e Libero professionista	996	52	2.473	1.589	747	10	5.867
Lavoratore in proprio	866	103	8.707	16.469	13.635	562	40.342
Socio di cooperativa	21	11	205	441	218	35	931
Coadiuvante familiare	165	48	2.428	3.661	1.883	77	8.262
Industria	88.073	10.205	549.933	745.546	197.871	16.588	1.608.216
Dipendente o in altra posizione subordinata	66.618	8.052	447.487	609.798	143.198	13.963	1.289.116
Imprenditore e Libero professionista	15.981	1.022	44.487	23.798	9.541	215	95.044
Lavoratore in proprio	4.901	908	49.625	97.794	41.078	2.008	196.314
Socio di cooperativa	274	120	3.341	6.792	1.809	275	12.611
Coadiuvante familiare	299	103	4.993	7.364	2.245	127	15.131
Altre attività	338.555	64.744	1.005.944	676.296	148.396	11.215	2.245.150
Dipendente o in altra posizione subordinata	232.925	52.259	782.169	475.266	84.249	7.829	1.634.697
Imprenditore e Libero professionista	83.977	7.082	89.420	17.611	4.918	156	203.164
Lavoratore in proprio	18.253	3.693	108.007	148.966	48.483	2.219	329.621
Socio di cooperativa	1.927	1.254	11.889	14.334	3.256	350	33.010
Coadiuvante familiare	1.473	456	14.459	20.119	7.490	661	44.658
Totale	430.034	75.433	1.579.905	1.462.292	372.056	29.934	3.949.654
Dipendente o in altra posizione subordinata	300.901	60.581	1.239.871	1.103.354	236.753	23.239	2.964.699
Imprenditore e Libero professionista	100.954	8.156	136.380	42.998	15.206	381	304.075
Lavoratore in proprio	24.020	4.704	166.339	263.229	103.196	4.789	566.277
Socio di cooperativa	2.222	1.385	15.435	21.567	5.283	660	46.552
Coadiuvante familiare	1.937	607	21.880	31.144	11.618	865	68.051

Tavola 15 segue - Occupati per grado di istruzione, sesso, attività economica e posizione nella professione

ATTIVITÀ ECONOMICA POSIZIONE NELLA PROFESSIONE	Grado di istruzione						Totale
	Laurea	Diploma universitario o terziario di tipo non universitario	Diploma di scuola secondaria superiore	Licenza di scuola media inferiore o di avviamento professionale	Licenza di scuola elementare	Nessun titolo di studio	
MASCHI							
Agricoltura	2.471	267	17.339	30.440	18.644	1.546	70.707
Dipendente o in altra posizione subordinata	937	159	6.647	12.870	6.087	1.074	27.774
Imprenditore e Libero professionista	784	25	2.096	1.399	640	5	4.949
Lavoratore in proprio	665	61	7.209	14.031	11.296	428	33.690
Socio di cooperativa	18	9	156	308	137	19	647
Coadiuvante familiare	67	13	1.231	1.832	484	20	3.647
Industria	63.638	5.963	380.648	553.288	147.499	14.007	1.165.043
Dipendente o in altra posizione subordinata	46.656	4.588	295.649	436.502	101.499	11.741	896.635
Imprenditore e Libero professionista	12.654	625	37.244	19.920	7.706	187	78.336
Lavoratore in proprio	4.003	641	42.941	88.086	36.269	1.801	173.741
Socio di cooperativa	202	68	2.183	4.498	1.228	221	8.400
Coadiuvante familiare	123	41	2.631	4.282	797	57	7.931
Altre attività	174.591	21.140	463.864	362.065	78.275	5.864	1.105.799
Dipendente o in altra posizione subordinata	107.679	15.450	318.381	232.796	39.515	3.809	717.630
Imprenditore e Libero professionista	53.309	3.271	64.883	12.631	3.316	93	137.503
Lavoratore in proprio	12.347	1.866	70.754	102.194	31.981	1.599	220.741
Socio di cooperativa	790	446	4.920	7.030	1.683	216	15.085
Coadiuvante familiare	466	107	4.926	7.414	1.780	147	14.840
Totale	240.700	27.370	861.851	945.793	244.418	21.417	2.341.549
Dipendente o in altra posizione subordinata	155.272	20.197	620.677	682.168	147.101	16.624	1.642.039
Imprenditore e Libero professionista	66.747	3.921	104.223	33.950	11.662	285	220.788
Lavoratore in proprio	17.015	2.568	120.904	204.311	79.546	3.828	428.172
Socio di cooperativa	1.010	523	7.259	11.836	3.048	456	24.132
Coadiuvante familiare	656	161	8.788	13.528	3.061	224	26.418
FEMMINE							
Agricoltura	935	217	6.689	10.010	7.145	585	25.581
Dipendente o in altra posizione subordinata	421	111	3.568	5.420	3.219	373	13.112
Imprenditore e Libero professionista	212	27	377	190	107	5	918
Lavoratore in proprio	201	42	1.498	2.438	2.339	134	6.652
Socio di cooperativa	3	2	49	133	81	16	284
Coadiuvante familiare	98	35	1.197	1.829	1.399	57	4.615
Industria	24.435	4.242	169.285	192.258	50.372	2.581	443.173
Dipendente o in altra posizione subordinata	19.962	3.464	151.838	173.296	41.699	2.222	392.481
Imprenditore e Libero professionista	3.327	397	7.243	3.878	1.835	28	16.708
Lavoratore in proprio	898	267	6.684	9.708	4.809	207	22.573
Socio di cooperativa	72	52	1.158	2.294	581	54	4.211
Coadiuvante familiare	176	62	2.362	3.082	1.448	70	7.200
Altre attività	163.964	43.604	542.080	314.231	70.121	5.351	1.139.351
Dipendente o in altra posizione subordinata	125.246	36.809	463.788	242.470	44.734	4.020	917.067
Imprenditore e Libero professionista	30.668	3.811	24.537	4.980	1.602	63	65.661
Lavoratore in proprio	5.906	1.827	37.253	46.772	16.502	620	108.880
Socio di cooperativa	1.137	808	6.969	7.304	1.573	134	17.925
Coadiuvante familiare	1.007	349	9.533	12.705	5.710	514	29.818
Totale	189.334	48.063	718.054	516.499	127.638	8.517	1.608.105
Dipendente o in altra posizione subordinata	145.629	40.384	619.194	421.186	89.652	6.615	1.322.660
Imprenditore e Libero professionista	34.207	4.235	32.157	9.048	3.544	96	83.287
Lavoratore in proprio	7.005	2.136	45.435	58.918	23.650	961	138.105
Socio di cooperativa	1.212	862	8.176	9.731	2.235	204	22.420
Coadiuvante familiare	1.281	446	13.092	17.616	8.557	641	41.633

Tavola 16 - Occupati per posizione nella professione, sesso e numero di ore lavorate

ORE DI LAVORO EFFETTUATE	Dipendente o in altra posizione subordinata	Indipendente					Totale	Totale
		Imprenditore	Libero professionista	Lavoratore in proprio	Socio di cooperativa	Coadiuvante familiare		
TOTALE								
Nessuna	142.299	2.644	5.812	18.326	2.880	2.574	32.236	174.535
Meno di 12	52.073	2.848	7.781	17.497	1.834	3.979	33.939	86.012
Da 12 a 24	272.568	3.657	15.530	24.217	5.989	9.193	58.586	331.154
Da 25 a 35	237.681	5.393	22.614	40.385	5.999	8.630	83.021	320.702
Da 36 a 40	1.847.724	44.901	57.625	198.914	20.290	19.622	341.352	2.189.076
Oltre 40	412.354	70.960	64.310	266.938	9.560	24.053	435.821	848.175
Totale	2.964.699	130.403	173.672	566.277	46.552	68.051	984.955	3.949.654
MASCHI								
Nessuna	52.047	1.374	2.834	11.962	986	612	17.768	69.815
meno di 12	21.488	1.900	3.964	11.015	719	851	18.449	39.937
da 12 a 24	49.371	1.442	6.488	12.330	1.258	1.344	22.862	72.233
da 25 a 35	67.327	2.709	12.187	25.575	1.859	1.821	44.151	111.478
da 36 a 40	1.137.089	33.978	40.720	154.714	12.152	9.367	250.931	1.388.020
oltre 40	314.717	61.382	51.810	212.576	7.158	12.423	345.349	660.066
Totale	1.642.039	102.785	118.003	428.172	24.132	26.418	699.510	2.341.549
FEMMINE								
Nessuna	90.252	1.270	2.978	6.364	1.894	1.962	14.468	104.720
meno di 12	30.585	948	3.817	6.482	1.115	3.128	15.490	46.075
da 12 a 24	223.197	2.215	9.042	11.887	4.731	7.849	35.724	258.921
da 25 a 35	170.354	2.684	10.427	14.810	4.140	6.809	38.870	209.224
da 36 a 40	710.635	10.923	16.905	44.200	8.138	10.255	90.421	801.056
oltre 40	97.637	9.578	12.500	54.362	2.402	11.630	90.472	188.109
Totale	1.322.660	27.618	55.669	138.105	22.420	41.633	285.445	1.608.105

Tavola 17 - Occupati per tipologia di attività lavorativa, sesso e classe di età

CLASSI DI ETÀ	Tipologia di attività lavorativa				Totale	
	A tempo pieno		A tempo parziale		MF	M
	MF	M	MF	M		
15-19	57.536	37.119	7.610	2.873	65.146	39.992
20-24	261.552	150.374	35.082	10.289	296.634	160.663
25-29	492.775	286.398	55.621	12.307	548.396	298.705
30-34	573.553	354.942	71.374	9.872	644.927	364.814
35-39	563.474	366.289	81.763	8.725	645.237	375.014
40-44	475.317	308.874	62.682	6.814	537.999	315.688
45-49	419.408	276.209	43.807	5.675	463.215	281.884
50-54	364.521	251.521	33.166	5.887	397.687	257.408
55-59	169.562	119.552	21.405	6.251	190.967	125.803
60-64	87.949	69.542	12.134	6.808	100.083	76.350
65 e più	48.663	37.902	10.700	7.326	59.363	45.228
Totale	3.514.310	2.258.722	435.344	82.827	3.949.654	2.341.549

Tavola 18 - Occupati per stato civile, sesso e attività lavorativa svolta

ATTIVITÀ LAVORATIVA SVOLTA	Stato civile			
	Celibi/nubili	Coniugati/e		Separati/e legalmente
		Totale	Di cui separati/e di fatto	
TOTALE				
Svolge un lavoro operaio o di servizio non specializzato	185.185	328.302	4.568	15.223
È addetto/a a impianti fissi di produzione, a macchinari, a linee di montaggio o conduce veicoli	120.360	186.044	1.889	7.402
Svolge un'attività operaia qualificata	231.705	390.986	3.857	14.697
Coltiva piante e/o alleva animali	11.396	26.117	205	600
Svolge un'attività di vendita al pubblico o di servizio alle persone	187.862	267.678	3.811	15.484
Svolge un'attività impiegatizia di tipo non tecnico	132.404	199.362	2.146	10.842
Svolge un'attività tecnica, amministrativa, sportiva o artistica a media qualificazione	265.784	408.737	4.323	20.124
Svolge un'attività organizzativa, tecnica, intellettuale, scientifica o artistica ad elevata specializzazione	124.444	212.525	2.026	9.460
Gestisce un'impresa o dirige il lavoro di strutture organizzative complesse	99.946	309.251	3.196	13.000
Lavora come ufficiale, sottufficiale, allievo o volontario nelle Forze Armate	5.953	12.656	109	498
Totale	1.365.039	2.341.658	26.130	107.330

ATTIVITÀ LAVORATIVA SVOLTA	Stato civile		
	Divorziati/e	Vedovi/e	Totale
TOTALE			
Svolge un lavoro operaio o di servizio non specializzato	12.064	9.632	550.406
È addetto/a a impianti fissi di produzione, a macchinari, a linee di montaggio o conduce veicoli	5.131	2.226	321.163
Svolge un'attività operaia qualificata	10.519	5.443	653.350
Coltiva piante e/o alleva animali	502	931	39.546
Svolge un'attività di vendita al pubblico o di servizio alle persone	11.931	7.490	490.445
Svolge un'attività impiegatizia di tipo non tecnico	9.510	4.249	356.367
Svolge un'attività tecnica, amministrativa, sportiva o artistica a media qualificazione	17.238	6.428	718.311
Svolge un'attività organizzativa, tecnica, intellettuale, scientifica o artistica ad elevata specializzazione	9.161	3.261	358.851
Gestisce un'impresa o dirige il lavoro di strutture organizzative complesse	11.465	8.171	441.833
Lavora come ufficiale, sottufficiale, allievo o volontario nelle Forze Armate	233	42	19.382
Totale	87.754	47.873	3.949.654

Tavola 18 segue - Occupati per stato civile, sesso e attività lavorativa svolta

ATTIVITÀ LAVORATIVA SVOLTA	Stato civile			
	Celibi	Coniugati		Separati legalmente
		Totale	Di cui separati di fatto	
MASCHI				
Svolge un lavoro operaio o di servizio non specializzato	117.224	169.054	1.801	5.858
È addetto a impianti fissi di produzione, a macchinari, a linee di montaggio o conduce veicoli	98.564	150.750	1.471	5.499
Svolge un'attività operaia qualificata	194.117	314.424	2.877	10.658
Coltiva piante e/o alleva animali	10.083	19.684	153	445
Svolge un'attività di vendita al pubblico o di servizio alle persone	86.112	116.275	1.389	5.109
Svolge un'attività impiegatizia di tipo non tecnico	31.828	54.383	462	2.124
Svolge un'attività tecnica, amministrativa, sportiva o artistica a media qualificazione	137.086	208.383	1.999	8.554
Svolge un'attività organizzativa, tecnica, intellettuale, scientifica o artistica ad elevata specializzazione	70.880	129.273	1.224	5.245
Gestisce un'impresa o dirige il lavoro di strutture organizzative complesse	73.677	236.415	2.262	8.674
Lavora come ufficiale, sottufficiale, allievo o volontario nelle Forze Armate	5.907	12.630	109	490
Totale	825.478	1.411.271	13.747	52.656

ATTIVITÀ LAVORATIVA SVOLTA	Stato civile		
	Divorziati	Vedovi	Totale
	MASCHI		
Svolge un lavoro operaio o di servizio non specializzato	4.107	1.508	297.751
È addetto a impianti fissi di produzione, a macchinari, a linee di montaggio o conduce veicoli	3.728	1.077	259.618
Svolge un'attività operaia qualificata	7.190	2.605	528.994
Coltiva piante e/o alleva animali	345	402	30.959
Svolge un'attività di vendita al pubblico o di servizio alle persone	3.664	1.154	212.314
Svolge un'attività impiegatizia di tipo non tecnico	1.610	397	90.342
Svolge un'attività tecnica, amministrativa, sportiva o artistica a media qualificazione	6.601	1.741	362.365
Svolge un'attività organizzativa, tecnica, intellettuale, scientifica o artistica ad elevata specializzazione	4.246	1.388	211.032
Gestisce un'impresa o dirige il lavoro di strutture organizzative complesse	6.871	3.238	328.875
Lavora come ufficiale, sottufficiale, allievo o volontario nelle Forze Armate	230	42	19.299
Totale	38.592	13.552	2.341.549

Tavola 18 segue - Occupati per stato civile, sesso e attività lavorativa svolta

ATTIVITÀ LAVORATIVA SVOLTA	Stato civile			
	Nubili	Coniugate		Separate legalmente
		Totale	Di cui separate di fatto	
FEMMINE				
Svolge un lavoro operaio o di servizio non specializzato	67.961	159.248	2.767	9.365
È addetta a impianti fissi di produzione, a macchinari, a linee di montaggio o conduce veicoli	21.796	35.294	418	1.903
Svolge un'attività operaia qualificata	37.588	76.562	980	4.039
Coltiva piante e/o alleva animali	1.313	6.433	52	155
Svolge un'attività di vendita al pubblico o di servizio alle persone	101.750	151.403	2.422	10.375
Svolge un'attività impiegatizia di tipo non tecnico	100.576	144.979	1.684	8.718
Svolge un'attività tecnica, amministrativa, sportiva o artistica a media qualificazione	128.698	200.354	2.324	11.570
Svolge un'attività organizzativa, tecnica, intellettuale, scientifica o artistica ad elevata specializzazione	53.564	83.252	802	4.215
Gestisce un'impresa o dirige il lavoro di strutture organizzative complesse	26.269	72.836	934	4.326
Lavora come ufficiale, sottufficiale, allieva o volontaria nelle Forze Armate	46	26	-	8
Totale	539.561	930.387	12.383	54.674

ATTIVITÀ LAVORATIVA SVOLTA	Stato civile		
	Divorziate	Vedove	Totale
	FEMMINE		
Svolge un lavoro operaio o di servizio non specializzato	7.957	8.124	252.655
È addetta a impianti fissi di produzione, a macchinari, a linee di montaggio o conduce veicoli	1.403	1.149	61.545
Svolge un'attività operaia qualificata	3.329	2.838	124.356
Coltiva piante e/o alleva animali	157	529	8.587
Svolge un'attività di vendita al pubblico o di servizio alle persone	8.267	6.336	278.131
Svolge un'attività impiegatizia di tipo non tecnico	7.900	3.852	266.025
Svolge un'attività tecnica, amministrativa, sportiva o artistica a media qualificazione	10.637	4.687	355.946
Svolge un'attività organizzativa, tecnica, intellettuale, scientifica o artistica ad elevata specializzazione	4.915	1.873	147.819
Gestisce un'impresa o dirige il lavoro di strutture organizzative complesse	4.594	4.933	112.958
Lavora come ufficiale, sottufficiale, allieva o volontaria nelle Forze Armate	3	-	83
Totale	49.162	34.321	1.608.105

Tavola 19 - Occupati per stato civile, sesso, sezione di attività economica e posizione nella professione

SEZIONI DI ATTIVITÀ ECONOMICA POSIZIONE NELLA PROFESSIONE	Stato civile						Totale
	Celibi/nubili	Coniugati/e		Separati/e legalmente	Divorziati/e	Vedovi/e	
		Totale	Di cui separati/e di fatto				
TOTALE							
AGRICOLTURA, CACCIA E SILVICOLTURA	28.241	59.996	566	1.622	1.386	1.888	93.133
Dipendente o in altra posizione subordinata	13.640	22.861	324	891	783	672	38.847
Imprenditore e Libero professionista	1.182	4.182	31	104	90	128	5.686
Lavoratore in proprio	10.608	27.006	174	526	444	962	39.546
Socio di cooperativa	269	528	7	36	29	16	878
Coadiuvante familiare	2.542	5.419	30	65	40	110	8.176
PESCA, PISCICOLTURA E SERVIZI CONNESSI	1.171	1.788	22	87	63	46	3.155
Dipendente o in altra posizione subordinata	886	1.044	15	55	33	21	2.039
Imprenditore e Libero professionista	51	120	4	4	6	-	181
Lavoratore in proprio	189	538	3	24	21	24	796
Socio di cooperativa	17	31	-	4	1	-	53
Coadiuvante familiare	28	55	-	-	2	1	86
ESTRAZIONE DI MINERALI	3.943	8.958	96	362	342	140	13.745
Dipendente o in altra posizione subordinata	3.627	7.868	86	321	300	114	12.230
Imprenditore e Libero professionista	105	376	1	15	21	9	526
Lavoratore in proprio	155	598	8	21	19	16	809
Socio di cooperativa	29	84	-	2	2	-	117
Coadiuvante familiare	27	32	1	3	-	1	63
ATTIVITÀ MANIFATTURIERE	444.792	744.408	6.743	27.951	21.090	12.082	1.250.323
Dipendente o in altra posizione subordinata	404.941	610.485	5.457	23.057	16.943	8.875	1.064.301
Imprenditore e Libero professionista	11.368	45.381	408	1.750	1.569	1.291	61.359
Lavoratore in proprio	21.698	76.374	722	2.685	2.230	1.743	104.730
Socio di cooperativa	3.606	5.446	120	356	261	91	9.760
Coadiuvante familiare	3.179	6.722	36	103	87	82	10.173
PRODUZIONE E DISTRIBUZIONE DI ENERGIA ELETTRICA, GAS E ACQUA	8.499	19.889	194	685	592	226	29.891
Dipendente o in altra posizione subordinata	7.709	17.802	159	603	518	186	26.818
Imprenditore e Libero professionista	168	510	9	23	20	14	735
Lavoratore in proprio	530	1.426	24	53	46	24	2.079
Socio di cooperativa	57	82	1	6	6	1	152
Coadiuvante familiare	35	69	1	-	2	1	107
COSTRUZIONI	111.473	189.299	1.953	6.733	4.649	2.103	314.257
Dipendente o in altra posizione subordinata	81.076	97.959	1.020	3.458	2.365	909	185.767
Imprenditore e Libero professionista	7.205	23.321	189	856	639	403	32.424
Lavoratore in proprio	19.955	64.103	707	2.303	1.578	757	88.696
Socio di cooperativa	930	1.527	28	64	44	17	2.582
Coadiuvante familiare	2.307	2.389	9	52	23	17	4.788
COMMERCIO ALL'INGROSSO E AL DETTAGLIO; RIPARAZIONE DI AUTOVEICOLI, MOTOCICLI E DI BENI PERSONALI E PER LA CASA	194.519	338.340	3.757	16.053	13.005	8.213	570.130
Dipendente o in altra posizione subordinata	143.893	175.540	2.082	9.629	7.158	2.996	339.216
Imprenditore e Libero professionista	9.573	28.578	320	1.402	1.324	863	41.740
Lavoratore in proprio	33.792	115.856	1.220	4.591	4.232	4.052	162.523
Socio di cooperativa	1.993	3.235	78	215	130	77	5.650
Coadiuvante familiare	5.268	15.131	57	216	161	225	21.001
ALBERGHI E RISTORANTI	60.660	81.755	1.549	5.453	4.349	2.778	154.995
Dipendente o in altra posizione subordinata	43.975	42.435	974	3.372	2.563	1.238	93.583
Imprenditore e Libero professionista	2.569	5.578	84	356	355	230	9.088
Lavoratore in proprio	10.556	26.087	406	1.464	1.210	1.152	40.469
Socio di cooperativa	1.005	1.474	43	125	106	52	2.762
Coadiuvante familiare	2.555	6.181	42	136	115	106	9.093
TRASPORTI, MAGAZZINAGGIO E COMUNICAZIONI	55.961	107.997	1.253	5.270	4.005	1.371	174.604
Dipendente o in altra posizione subordinata	46.895	83.887	934	4.006	3.035	943	138.766
Imprenditore e Libero professionista	1.269	3.558	57	191	178	93	5.289
Lavoratore in proprio	5.449	16.458	197	844	661	285	23.697
Socio di cooperativa	1.790	3.117	56	211	112	43	5.273
Coadiuvante familiare	558	977	9	18	19	7	1.579
INTERMEDIAZIONE MONETARIA E FINANZIARIA	55.750	100.729	933	4.716	4.105	1.377	166.677
Dipendente o in altra posizione subordinata	49.064	85.516	728	3.794	3.270	1.098	142.742
Imprenditore e Libero professionista	3.761	7.134	97	482	403	122	11.902
Lavoratore in proprio	2.607	7.212	102	415	411	151	10.796
Socio di cooperativa	165	234	5	19	15	4	437
Coadiuvante familiare	153	633	1	6	6	2	800

Tavola 19 segue - Occupati per stato civile, sesso, sezione di attività economica e posizione nella professione

SEZIONI DI ATTIVITÀ ECONOMICA POSIZIONE NELLA PROFESSIONE	Stato civile						Totale
	Celibi/nubili	Coniugati/e		Separati/e legalmente	Divorziati/e	Vedovi/e	
		Totale	Di cui separati/e di fatto				
TOTALE							
ATTIVITÀ IMMOBILIARI, NOLEGGIO, INFORMATICA, RICERCA, ALTRE ATTIVITÀ PROFESSIONALI E IMPRENDITORIALI	138.348	160.551	1.867	8.592	7.146	2.714	317.351
Dipendente o in altra posizione subordinata	99.748	89.029	960	4.651	3.485	1.310	198.223
Imprenditore e Libero professionista	26.317	46.697	544	2.431	2.260	867	78.572
Lavoratore in proprio	10.473	21.548	309	1.314	1.268	471	35.074
Socio di cooperativa	1.373	2.044	44	176	112	50	3.755
Coadiuvante familiare	437	1.233	10	20	21	16	1.727
PUBBLICA AMMINISTRAZIONE E DIFESA; ASSICURAZIONE SOCIALE OBBLIGATORIA	49.609	105.700	1.176	5.590	4.782	2.007	167.688
Dipendente o in altra posizione subordinata	48.157	103.731	1.122	5.425	4.590	1.951	163.854
Imprenditore e Libero professionista	1.452	1.969	54	165	192	56	3.834
Lavoratore in proprio	-	-	-	-	-	-	-
Socio di cooperativa	-	-	-	-	-	-	-
Coadiuvante familiare	-	-	-	-	-	-	-
ISTRUZIONE	57.984	145.651	1.408	6.426	6.528	4.389	220.978
Dipendente o in altra posizione subordinata	51.705	135.832	1.226	5.751	5.701	3.996	202.985
Imprenditore e Libero professionista	3.348	4.920	101	379	509	149	9.305
Lavoratore in proprio	1.609	3.291	64	196	249	182	5.527
Socio di cooperativa	1.137	1.148	15	86	60	44	2.475
Coadiuvante familiare	185	460	2	14	9	18	686
SANITÀ E ALTRI SERVIZI SOCIALI	75.594	163.425	2.205	10.268	8.866	4.320	262.473
Dipendente o in altra posizione subordinata	63.838	131.335	1.710	8.244	7.040	3.495	213.952
Imprenditore e Libero professionista	6.934	20.345	296	1.202	1.156	416	30.053
Lavoratore in proprio	2.342	7.278	110	420	406	253	10.699
Socio di cooperativa	2.234	3.552	82	380	243	128	6.537
Coadiuvante familiare	246	915	7	22	21	28	1.232
ALTRI SERVIZI PUBBLICI, SOCIALI E PERSONALI	61.278	73.492	1.194	4.837	4.310	1.932	145.849
Dipendente o in altra posizione subordinata	42.134	40.452	669	2.666	2.126	915	88.293
Imprenditore e Libero professionista	5.814	6.163	124	526	578	166	13.247
Lavoratore in proprio	10.761	23.069	339	1.403	1.408	770	37.411
Socio di cooperativa	1.764	2.285	47	193	169	60	4.471
Coadiuvante familiare	805	1.523	15	49	29	21	2.427
SERVIZI DOMESTICI PRESSO FAMIGLIE E CONVIVENZE	16.314	38.316	1.196	2.620	2.456	2.260	61.966
Dipendente o in altra posizione subordinata	13.171	31.727	953	2.164	2.017	1.865	50.944
Imprenditore e Libero professionista	-	-	-	-	-	-	-
Lavoratore in proprio	789	2.124	56	137	112	112	3.274
Socio di cooperativa	442	978	38	96	72	47	1.635
Coadiuvante familiare	1.912	3.487	149	223	255	236	6.113
ORGANIZZAZIONI ED ORGANISMI EXTRATERRITORIALI	903	1.364	18	65	80	27	2.439
Dipendente o in altra posizione subordinata	777	1.226	14	55	61	20	2.139
Imprenditore e Libero professionista	64	55	2	4	9	2	134
Lavoratore in proprio	53	79	2	6	9	4	151
Socio di cooperativa	9	4	-	-	1	1	15
Coadiuvante familiare	-	-	-	-	-	-	-
Totale	1.365.039	2.341.658	26.130	107.330	87.754	47.873	3.949.654

Tavola 19 segue - Occupati per stato civile, sesso, sezione di attività economica e posizione nella professione

SEZIONI DI ATTIVITÀ ECONOMICA POSIZIONE NELLA PROFESSIONE	Stato civile						Totale
	Celibi	Coniugati		Separati legalmente	Divorziati	Vedovi	
		Totale	Di cui separati di fatto				
MASCHI							
AGRICOLTURA, CACCIA E SILVICOLTURA	23.229	42.740	353	1.044	782	735	68.530
Dipendente o in altra posizione subordinata	10.291	15.115	176	495	358	193	26.452
Imprenditore e Libero professionista	1.005	3.615	25	80	59	55	4.814
Lavoratore in proprio	9.661	22.183	138	423	334	459	33.060
Socio di cooperativa	210	353	4	18	17	3	601
Coadiuvante familiare	2.062	1.474	10	28	14	25	3.603
PESCA, PISCICOLTURA E SERVIZI CONNESSI	839	1.231	16	59	37	11	2.177
Dipendente o in altra posizione subordinata	605	670	9	34	11	2	1.322
Imprenditore e Libero professionista	41	86	4	3	5	-	135
Lavoratore in proprio	162	422	3	19	18	9	630
Socio di cooperativa	12	30	-	3	1	-	46
Coadiuvante familiare	19	23	-	-	2	-	44
ESTRAZIONE DI MINERALI	2.984	6.975	76	255	204	59	10.477
Dipendente o in altra posizione subordinata	2.703	6.027	69	218	171	45	9.164
Imprenditore e Libero professionista	93	343	1	13	16	4	469
Lavoratore in proprio	140	525	6	19	16	10	710
Socio di cooperativa	27	70	-	2	1	-	100
Coadiuvante familiare	21	10	-	3	-	-	34
ATTIVITÀ MANIFATTURIERE	307.724	503.484	4.064	15.943	11.088	4.149	842.388
Dipendente o in altra posizione subordinata	276.389	399.738	3.120	12.288	8.193	2.537	699.145
Imprenditore e Libero professionista	8.613	36.591	317	1.335	1.089	639	48.267
Lavoratore in proprio	18.034	61.994	553	2.115	1.658	933	84.734
Socio di cooperativa	2.321	3.215	57	157	117	24	5.834
Coadiuvante familiare	2.367	1.946	17	48	31	16	4.408
PRODUZIONE E DISTRIBUZIONE DI ENERGIA ELETTRICA, GAS E ACQUA	7.066	16.850	152	547	391	134	24.988
Dipendente o in altra posizione subordinata	6.333	14.954	123	469	325	103	22.184
Imprenditore e Libero professionista	146	461	8	21	18	10	656
Lavoratore in proprio	505	1.339	19	51	42	20	1.957
Socio di cooperativa	51	69	1	6	4	1	131
Coadiuvante familiare	31	27	1	-	2	-	60
COSTRUZIONI	101.248	174.270	1.809	5.979	3.996	1.697	287.190
Dipendente o in altra posizione subordinata	72.790	87.829	920	2.920	1.915	688	166.142
Imprenditore e Libero professionista	6.008	21.370	171	737	519	310	28.944
Lavoratore in proprio	19.404	62.531	685	2.223	1.506	676	86.340
Socio di cooperativa	871	1.357	26	59	37	11	2.335
Coadiuvante familiare	2.175	1.183	7	40	19	12	3.429
COMMERCIO ALL'INGROSSO E AL DETTAGLIO; RIPARAZIONE DI AUTOVEICOLI, MOTOCICLI E DI BENI PERSONALI E PER LA CASA	110.596	198.964	2.033	7.908	5.876	2.234	325.578
Dipendente o in altra posizione subordinata	74.558	88.663	919	3.827	2.523	607	170.178
Imprenditore e Libero professionista	7.130	22.097	248	992	817	337	31.373
Lavoratore in proprio	24.120	82.309	812	2.920	2.426	1.234	113.009
Socio di cooperativa	1.249	1.802	35	87	58	21	3.217
Coadiuvante familiare	3.539	4.093	19	82	52	35	7.801
ALBERGHI E RISTORANTI	32.690	39.776	635	1.979	1.560	423	76.428
Dipendente o in altra posizione subordinata	21.827	17.632	323	924	752	158	41.293
Imprenditore e Libero professionista	1.838	3.704	50	222	212	47	6.023
Lavoratore in proprio	6.931	15.819	224	739	540	201	24.230
Socio di cooperativa	567	626	20	42	23	7	1.265
Coadiuvante familiare	1.527	1.995	18	52	33	10	3.617
TRASPORTI, MAGAZZINAGGIO E COMUNICAZIONI	39.812	85.814	959	3.780	2.644	724	132.774
Dipendente o in altra posizione subordinata	31.918	64.335	678	2.697	1.850	442	101.242
Imprenditore e Libero professionista	969	2.975	44	146	119	43	4.252
Lavoratore in proprio	5.006	15.441	181	763	577	213	22.000
Socio di cooperativa	1.434	2.651	52	162	84	26	4.357
Coadiuvante familiare	485	412	4	12	14	-	923
INTERMEDIAZIONE MONETARIA E FINANZIARIA	29.918	62.992	515	2.496	1.965	512	97.883
Dipendente o in altra posizione subordinata	24.820	51.175	360	1.834	1.412	361	79.602
Imprenditore e Libero professionista	2.924	6.015	76	342	265	69	9.615
Lavoratore in proprio	2.003	5.632	77	314	283	81	8.313
Socio di cooperativa	89	100	1	6	2	1	198
Coadiuvante familiare	82	70	1	-	3	-	155

Tavola 19 segue - Occupati per stato civile, sesso, sezione di attività economica e posizione nella professione

SEZIONI DI ATTIVITÀ ECONOMICA POSIZIONE NELLA PROFESSIONE	Stato civile						Totale
	Celibi	Coniugati		Separati legalmente	Divorziati	Vedovi	
		Totale	Di cui separati di fatto				
MASCHI							
ATTIVITÀ IMMOBILIARI, NOLEGGIO, INFORMATICA, RICERCA, ALTRE ATTIVITÀ PROFESSIONALI E IMPRENDITORIALI	69.956	87.089	923	3.979	3.131	938	165.093
Dipendente o in altra posizione subordinata	44.525	36.627	310	1.465	1.002	231	83.850
Imprenditore e Libero professionista	16.868	34.272	381	1.613	1.354	515	54.622
Lavoratore in proprio	7.601	15.147	218	842	730	185	24.505
Socio di cooperativa	724	856	11	54	41	7	1.682
Coadiuvante familiare	238	187	3	5	4	-	434
PUBBLICA AMMINISTRAZIONE E DIFESA; ASSICURAZIONE SOCIALE OBBLIGATORIA	29.783	59.795	600	2.616	1.758	466	94.418
Dipendente o in altra posizione subordinata	28.990	58.528	561	2.527	1.670	437	92.152
Imprenditore e Libero professionista	793	1.267	39	89	88	29	2.266
Lavoratore in proprio	-	-	-	-	-	-	-
Socio di cooperativa	-	-	-	-	-	-	-
Coadiuvante familiare	-	-	-	-	-	-	-
ISTRUZIONE	15.591	31.432	307	1.277	1.217	374	49.891
Dipendente o in altra posizione subordinata	13.260	27.774	254	1.042	973	297	43.346
Imprenditore e Libero professionista	1.362	2.104	33	133	155	40	3.794
Lavoratore in proprio	683	1.385	19	90	80	32	2.270
Socio di cooperativa	235	123	1	10	9	5	382
Coadiuvante familiare	51	46	-	2	-	-	99
SANITÀ E ALTRI SERVIZI SOCIALI	22.778	54.897	658	2.679	2.048	552	82.954
Dipendente o in altra posizione subordinata	17.168	36.244	396	1.696	1.285	290	56.683
Imprenditore e Libero professionista	3.569	13.098	190	678	529	188	18.062
Lavoratore in proprio	1.371	4.817	60	255	212	66	6.721
Socio di cooperativa	596	614	11	47	18	6	1.281
Coadiuvante familiare	74	124	1	3	4	2	207
ALTRI SERVIZI PUBBLICI, SOCIALI E PERSONALI	26.935	35.151	491	1.766	1.586	421	65.859
Dipendente o in altra posizione subordinata	16.768	18.798	250	874	692	175	37.307
Imprenditore e Libero professionista	3.276	3.574	62	257	267	52	7.426
Lavoratore in proprio	5.501	11.274	158	558	558	177	18.068
Socio di cooperativa	954	1.113	18	64	60	13	2.204
Coadiuvante familiare	436	392	3	13	9	4	854
SERVIZI DOMESTICI PRESSO FAMIGLIE E CONVIVENZE	3.909	8.984	146	323	286	117	13.619
Dipendente o in altra posizione subordinata	3.106	7.169	114	246	228	91	10.840
Imprenditore e Libero professionista	-	-	-	-	-	-	-
Lavoratore in proprio	416	1.025	16	46	32	18	1.537
Socio di cooperativa	182	267	7	20	17	6	492
Coadiuvante familiare	205	523	9	11	9	2	750
ORGANIZZAZIONI ED ORGANISMI EXTRATERRITORIALI	420	827	10	26	23	6	1.302
Dipendente o in altra posizione subordinata	346	749	8	20	18	4	1.137
Imprenditore e Libero professionista	37	28	1	3	2	-	70
Lavoratore in proprio	33	47	1	3	3	2	88
Socio di cooperativa	4	3	-	-	-	-	7
Coadiuvante familiare	-	-	-	-	-	-	-
Totale	825.478	1.411.271	13.747	52.656	38.592	13.552	2.341.549

Tavola 19 segue - Occupati per stato civile, sesso, sezione di attività economica e posizione nella professione

SEZIONI DI ATTIVITÀ ECONOMICA POSIZIONE NELLA PROFESSIONE	Stato civile						Totale
	Nubili	Coniugate		Separate legalmente	Divorziate	Vedove	
		Totale	Di cui separate di fatto				
FEMMINE							
AGRICOLTURA, CACCIA E SILVICOLTURA	5.012	17.256	213	578	604	1.153	24.603
Dipendente o in altra posizione subordinata	3.349	7.746	148	396	425	479	12.395
Imprenditore e Libero professionista	177	567	6	24	31	73	872
Lavoratore in proprio	947	4.823	36	103	110	503	6.486
Socio di cooperativa	59	175	3	18	12	13	277
Coadiuvante familiare	480	3.945	20	37	26	85	4.573
PESCA, PISCICOLTURA E SERVIZI CONNESSI	332	557	6	28	26	35	978
Dipendente o in altra posizione subordinata	281	374	6	21	22	19	717
Imprenditore e Libero professionista	10	34	-	1	1	-	46
Lavoratore in proprio	27	116	-	5	3	15	166
Socio di cooperativa	5	1	-	1	-	-	7
Coadiuvante familiare	9	32	-	-	-	1	42
ESTRAZIONE DI MINERALI	959	1.983	20	107	138	81	3.268
Dipendente o in altra posizione subordinata	924	1.841	17	103	129	69	3.066
Imprenditore e Libero professionista	12	33	-	2	5	5	57
Lavoratore in proprio	15	73	2	2	3	6	99
Socio di cooperativa	2	14	-	-	1	-	17
Coadiuvante familiare	6	22	1	-	-	1	29
ATTIVITÀ MANIFATTURIERE	137.068	240.924	2.679	12.008	10.002	7.933	407.935
Dipendente o in altra posizione subordinata	128.552	210.747	2.337	10.769	8.750	6.338	365.156
Imprenditore e Libero professionista	2.755	8.790	91	415	480	652	13.092
Lavoratore in proprio	3.664	14.380	169	570	572	810	19.996
Socio di cooperativa	1.285	2.231	63	199	144	67	3.926
Coadiuvante familiare	812	4.776	19	55	56	66	5.765
PRODUZIONE E DISTRIBUZIONE DI ENERGIA ELETTRICA, GAS E ACQUA	1.433	3.039	42	138	201	92	4.903
Dipendente o in altra posizione subordinata	1.376	2.848	36	134	193	83	4.634
Imprenditore e Libero professionista	22	49	1	2	2	4	79
Lavoratore in proprio	25	87	5	2	4	4	122
Socio di cooperativa	6	13	-	-	2	-	21
Coadiuvante familiare	4	42	-	-	-	1	47
COSTRUZIONI	10.225	15.029	144	754	653	406	27.067
Dipendente o in altra posizione subordinata	8.286	10.130	100	538	450	221	19.625
Imprenditore e Libero professionista	1.197	1.951	18	119	120	93	3.480
Lavoratore in proprio	551	1.572	22	80	72	81	2.356
Socio di cooperativa	59	170	2	5	7	6	247
Coadiuvante familiare	132	1.206	2	12	4	5	1.359
COMMERCIO ALL'INGROSSO E AL DETTAGLIO; RIPARAZIONE DI AUTOVEICOLI, MOTOCICLI E DI BENI PERSONALI E PER LA CASA	83.923	139.376	1.724	8.145	7.129	5.979	244.552
Dipendente o in altra posizione subordinata	69.335	86.877	1.163	5.802	4.635	2.389	169.038
Imprenditore e Libero professionista	2.443	6.481	72	410	507	526	10.367
Lavoratore in proprio	9.672	33.547	408	1.671	1.806	2.818	49.514
Socio di cooperativa	744	1.433	43	128	72	56	2.433
Coadiuvante familiare	1.729	11.038	38	134	109	190	13.200
ALBERGHI E RISTORANTI	27.970	41.979	914	3.474	2.789	2.355	78.567
Dipendente o in altra posizione subordinata	22.148	24.803	651	2.448	1.811	1.080	52.290
Imprenditore e Libero professionista	731	1.874	34	134	143	183	3.065
Lavoratore in proprio	3.625	10.268	182	725	670	951	16.239
Socio di cooperativa	438	848	23	83	83	45	1.497
Coadiuvante familiare	1.028	4.186	24	84	82	96	5.476
TRASPORTI, MAGAZZINAGGIO E COMUNICAZIONI	16.149	22.183	294	1.490	1.361	647	41.830
Dipendente o in altra posizione subordinata	14.977	19.552	256	1.309	1.185	501	37.524
Imprenditore e Libero professionista	300	583	13	45	59	50	1.037
Lavoratore in proprio	443	1.017	16	81	84	72	1.697
Socio di cooperativa	356	466	4	49	28	17	916
Coadiuvante familiare	73	565	5	6	5	7	656
INTERMEDIAZIONE MONETARIA E FINANZIARIA	25.832	37.737	418	2.220	2.140	865	68.794
Dipendente o in altra posizione subordinata	24.244	34.341	368	1.960	1.858	737	63.140
Imprenditore e Libero professionista	837	1.119	21	140	138	53	2.287
Lavoratore in proprio	604	1.580	25	101	128	70	2.483
Socio di cooperativa	76	134	4	13	13	3	239
Coadiuvante familiare	71	563	-	6	3	2	645

Tavola 19 segue - Occupati per stato civile, sesso, sezione di attività economica e posizione nella professione

SEZIONI DI ATTIVITÀ ECONOMICA POSIZIONE NELLA PROFESSIONE	Stato civile						Totale
	Nubili	Coniugate		Separate legalmente	Divorziate	Vedove	
		Totale	Di cui separate di fatto				
FEMMINE							
ATTIVITÀ IMMOBILIARI, NOLEGGIO, INFORMATICA, RICERCA, ALTRE ATTIVITÀ PROFESSIONALI E IMPRENDITORIALI	68.392	73.462	944	4.613	4.015	1.776	152.258
Dipendente o in altra posizione subordinata	55.223	52.402	650	3.186	2.483	1.079	114.373
Imprenditore e Libero professionista	9.449	12.425	163	818	906	352	23.950
Lavoratore in proprio	2.872	6.401	91	472	538	286	10.569
Socio di cooperativa	649	1.188	33	122	71	43	2.073
Coadiuvante familiare	199	1.046	7	15	17	16	1.293
PUBBLICA AMMINISTRAZIONE E DIFESA; ASSICURAZIONE SOCIALE OBBLIGATORIA	19.826	45.905	576	2.974	3.024	1.541	73.270
Dipendente o in altra posizione subordinata	19.167	45.203	561	2.898	2.920	1.514	71.702
Imprenditore e Libero professionista	659	702	15	76	104	27	1.568
Lavoratore in proprio	-	-	-	-	-	-	-
Socio di cooperativa	-	-	-	-	-	-	-
Coadiuvante familiare	-	-	-	-	-	-	-
ISTRUZIONE	42.393	114.219	1.101	5.149	5.311	4.015	171.087
Dipendente o in altra posizione subordinata	38.445	108.058	972	4.709	4.728	3.699	159.639
Imprenditore e Libero professionista	1.986	2.816	68	246	354	109	5.511
Lavoratore in proprio	926	1.906	45	106	169	150	3.257
Socio di cooperativa	902	1.025	14	76	51	39	2.093
Coadiuvante familiare	134	414	2	12	9	18	587
SANITÀ E ALTRI SERVIZI SOCIALI	52.816	108.528	1.547	7.589	6.818	3.768	179.519
Dipendente o in altra posizione subordinata	46.670	95.091	1.314	6.548	5.755	3.205	157.269
Imprenditore e Libero professionista	3.365	7.247	106	524	627	228	11.991
Lavoratore in proprio	971	2.461	50	165	194	187	3.978
Socio di cooperativa	1.638	2.938	71	333	225	122	5.256
Coadiuvante familiare	172	791	6	19	17	26	1.025
ALTRI SERVIZI PUBBLICI, SOCIALI E PERSONALI	34.343	38.341	703	3.071	2.724	1.511	79.990
Dipendente o in altra posizione subordinata	25.366	21.654	419	1.792	1.434	740	50.986
Imprenditore e Libero professionista	2.538	2.589	62	269	311	114	5.821
Lavoratore in proprio	5.260	11.795	181	845	850	593	19.343
Socio di cooperativa	810	1.172	29	129	109	47	2.267
Coadiuvante familiare	369	1.131	12	36	20	17	1.573
SERVIZI DOMESTICI PRESSO FAMIGLIE E CONVIVENZE	12.405	29.332	1.050	2.297	2.170	2.143	48.347
Dipendente o in altra posizione subordinata	10.065	24.558	839	1.918	1.789	1.774	40.104
Imprenditore e Libero professionista	-	-	-	-	-	-	-
Lavoratore in proprio	373	1.099	40	91	80	94	1.737
Socio di cooperativa	260	711	31	76	55	41	1.143
Coadiuvante familiare	1.707	2.964	140	212	246	234	5.363
ORGANIZZAZIONI ED ORGANISMI EXTRATERRITORIALI	483	537	8	39	57	21	1.137
Dipendente o in altra posizione subordinata	431	477	6	35	43	16	1.002
Imprenditore e Libero professionista	27	27	1	1	7	2	64
Lavoratore in proprio	20	32	1	3	6	2	63
Socio di cooperativa	5	1	-	-	1	1	8
Coadiuvante familiare	-	-	-	-	-	-	-
Totale	539.561	930.387	12.383	54.674	49.162	34.321	1.608.105

Tavola 20 - Occupati per sezione di attività economica, sesso e singolo anno di età

ETÀ CLASSI DI ETÀ	Sezioni di attività economica								
	Agricoltura, caccia e silvicoltura	Pesca, piscicoltura e servizi connessi	Estrazione di minerali	Attività manifatturiere	Produzione e distribuzione di energia elettrica, gas e acqua	Costruzioni	Commercio all'ingrosso e al dettaglio; riparazione di autoveicoli, motocicli e di beni personali e per la casa	Alberghi e ristoranti	Trasporti, magazzinaggio, e comunicazioni
	TOTALE								
15	64	1	9	986	14	447	232	121	12
16	152	5	11	2.952	49	1.141	694	339	44
17	283	16	20	5.688	102	2.062	1.503	799	70
18	361	19	53	8.209	125	2.613	2.471	1.364	221
19	591	40	63	11.016	159	3.161	4.083	2.100	525
15-19	1.451	81	156	28.851	449	9.424	8.983	4.723	872
20	726	36	67	15.384	204	4.226	6.156	2.583	1.081
21	871	50	88	18.318	245	5.116	7.811	3.029	1.502
22	1.049	48	122	21.697	269	5.910	9.500	3.362	2.013
23	1.121	59	158	25.404	294	6.886	11.056	3.721	2.576
24	1.315	66	177	28.388	359	7.391	12.635	4.107	3.111
20-24	5.082	259	612	109.191	1.371	29.529	47.158	16.802	10.283
25	1.451	74	189	31.706	428	7.710	14.165	4.288	3.649
26	1.637	96	256	35.247	527	8.545	15.944	4.689	4.235
27	1.697	82	267	37.297	559	8.838	16.811	4.959	4.641
28	1.834	76	296	38.075	652	8.881	17.198	5.001	4.966
29	1.930	89	351	39.430	668	9.690	17.728	5.129	5.150
25-29	8.549	417	1.359	181.755	2.834	43.664	81.846	24.066	22.641
30	2.044	95	335	40.457	717	9.956	17.828	5.035	5.428
31	2.160	89	352	40.552	795	9.984	18.248	5.121	5.570
32	2.200	67	395	41.755	850	10.348	18.865	5.156	5.795
33	2.337	89	396	41.500	815	10.470	19.013	5.157	5.933
34	2.392	77	438	41.533	858	10.517	18.916	5.125	5.853
30-34	11.133	417	1.916	205.797	4.035	51.275	92.870	25.594	28.579
35	2.625	91	466	42.113	978	10.333	19.246	5.076	6.067
36	2.630	73	478	42.217	1.013	10.020	18.976	4.957	5.855
37	2.734	89	473	41.162	958	9.486	18.219	4.858	5.836
38	2.562	96	497	37.719	977	9.179	16.814	4.585	5.451
39	2.488	99	453	35.889	885	8.574	15.876	4.226	5.540
35-39	13.039	448	2.367	199.100	4.811	47.592	89.131	23.702	28.749
40	2.498	76	447	34.723	925	8.070	15.068	3.909	5.732
41	2.495	67	498	33.761	908	8.063	14.447	3.751	5.763
42	2.315	64	445	32.476	984	7.534	13.850	3.645	5.729
43	2.166	61	445	31.337	928	7.051	12.966	3.367	5.355
44	2.167	79	448	30.622	965	6.776	13.035	3.136	5.205
40-44	11.641	347	2.283	162.919	4.710	37.494	69.366	17.808	27.784
45	2.192	74	396	30.449	1.091	6.823	12.460	3.132	5.119
46	2.143	89	390	30.080	1.023	6.387	12.132	2.914	4.818
47	2.106	78	391	29.105	950	6.203	11.518	2.780	4.442
48	2.135	61	444	29.347	898	5.953	11.067	2.816	4.533
49	2.100	60	367	28.822	921	5.936	11.069	2.678	4.505
45-49	10.676	362	1.988	147.803	4.883	31.302	58.246	14.320	23.417
50	2.256	57	383	28.992	1.021	6.008	10.942	2.565	4.321
51	2.245	64	368	29.209	1.077	6.290	11.354	2.604	4.347
52	2.301	67	355	28.515	1.163	6.393	11.361	2.619	4.333
53	2.267	54	344	23.798	943	6.132	10.835	2.507	3.615
54	2.072	67	285	18.693	734	5.423	9.714	2.365	2.929
50-54	11.141	309	1.735	129.207	4.938	30.246	54.206	12.660	19.545
55	2.047	53	218	14.466	449	5.018	9.306	2.195	2.309
56	1.446	50	161	9.963	266	3.713	6.840	1.620	1.597
57	1.634	53	161	9.329	183	3.813	6.703	1.646	1.390
58	1.446	36	137	8.018	154	3.103	5.930	1.508	1.204
59	1.424	46	114	7.093	131	2.912	5.276	1.307	1.038
55-59	7.997	238	791	48.869	1.183	18.559	34.055	8.276	7.538
60	1.399	38	108	6.193	130	2.804	5.025	1.095	872
61	1.338	44	93	5.543	99	2.521	4.633	1.010	899
62	1.344	37	79	4.781	101	2.270	4.159	853	778
63	1.184	28	61	4.177	80	1.866	3.630	781	651
64	1.053	30	54	3.256	71	1.461	2.916	615	564
60-64	6.318	177	395	23.950	481	10.922	20.363	4.354	3.764
65	1.010	20	24	2.299	35	875	2.485	490	324
66	694	6	17	1.551	17	587	1.813	348	212
67	604	9	17	1.445	23	459	1.504	294	160
68	584	9	7	1.258	13	396	1.288	216	133
69	532	9	8	972	17	286	1.102	187	122
65-69	3.424	53	73	7.525	105	2.603	8.192	1.535	951

Tavola 20 segue - Occupati per sezione di attività economica, sesso e singolo anno di età

ETÀ CLASSI DI ETÀ	Sezioni di attività economica								
	Agricoltura, caccia e silvicoltura	Pesca, piscicoltura e servizi connessi	Estrazione di minerali	Attività manifatturiere	Produzione e distribuzione di energia elettrica, gas e acqua	Costruzioni	Commercio all'ingrosso e al dettaglio; riparazione di autoveicoli, motocicli e di beni personali e per la casa	Alberghi e ristoranti	Trasporti, magazzinaggio, e comunicazioni
	TOTALE								
70	391	8	16	826	8	294	959	174	77
71	409	5	2	721	14	243	818	142	84
72	311	3	7	627	5	160	673	139	40
73	287	4	4	453	12	154	580	105	38
74	240	1	7	377	5	133	474	88	31
70-74	1.638	21	36	3.004	44	984	3.504	648	270
75 e più	1.044	26	34	2.352	47	663	2.210	507	211
Totale	93.133	3.155	13.745	1.250.323	29.891	314.257	570.130	154.995	174.604

Tavola 20 segue - Occupati per sezione di attività economica, sesso e singolo anno di età

ETÀ CLASSI DI ETÀ	Sezioni di attività economica								Totale
	Intermediazione monetaria e finanziaria	Attività immobiliari, noleggio, informatica, ricerca, altre attività professionali e imprenditoriali	Pubblica amministrazione e difesa; assicurazione sociale obbligatoria	Istruzione	Sanità e altri servizi sociali	Altri servizi pubblici, sociali e personali	Servizi domestici presso famiglie e convivenze	Organizzazioni ed organismi extraterritoriali	
TOTALE									
15	5	21	3	4	9	78	13	-	2.019
16	15	70	11	9	18	338	38	-	5.886
17	24	196	20	17	54	848	64	2	11.768
18	118	641	102	100	158	1.326	135	3	18.019
19	440	2.057	464	407	347	1.770	228	3	27.454
15-19	602	2.985	600	537	586	4.360	478	8	65.146
20	877	3.562	633	870	791	2.017	350	11	39.574
21	1.372	5.032	856	1.079	1.118	2.347	440	11	49.285
22	1.777	5.796	1.112	1.397	1.612	2.724	538	13	58.939
23	2.195	6.832	1.629	1.586	2.244	3.025	599	22	69.407
24	2.682	8.032	1.966	1.907	3.004	3.478	769	42	79.429
20-24	8.903	29.254	6.196	6.839	8.769	13.591	2.696	99	296.634
25	3.353	9.352	2.681	2.568	4.524	3.864	964	37	91.003
26	4.153	11.059	3.181	3.247	5.846	4.432	1.109	50	104.253
27	4.808	12.272	3.829	3.810	7.085	4.739	1.338	77	113.109
28	5.114	13.177	4.137	4.042	7.760	4.755	1.350	62	117.376
29	5.579	13.421	4.509	4.413	8.000	4.979	1.522	67	122.655
25-29	23.007	59.281	18.337	18.080	33.215	22.769	6.283	293	548.396
30	5.982	13.778	4.785	4.549	8.365	4.953	1.649	74	126.030
31	5.878	13.555	4.695	4.618	8.346	4.865	1.679	60	126.567
32	5.837	13.520	5.100	5.047	8.871	4.913	1.878	69	130.666
33	5.796	12.676	5.045	5.433	9.027	4.837	1.959	88	130.571
34	5.837	12.151	5.412	5.632	9.318	4.909	2.052	73	131.093
30-34	29.330	65.680	25.037	25.279	43.927	24.477	9.217	364	644.927
35	6.228	11.998	6.236	6.610	10.067	4.880	2.116	77	135.207
36	5.989	11.511	6.453	7.260	10.382	4.892	2.159	63	134.928
37	5.717	11.101	6.766	7.817	10.439	4.610	2.151	75	132.491
38	5.534	9.763	6.497	7.658	10.100	4.307	2.025	68	123.832
39	5.363	8.955	6.785	7.787	9.738	3.999	2.052	70	118.779
35-39	28.831	53.328	32.737	37.132	50.726	22.688	10.503	353	645.237
40	5.431	8.436	6.648	7.838	9.393	3.862	1.912	92	115.060
41	5.315	7.729	6.782	7.870	9.086	3.714	1.980	62	112.291
42	4.917	7.102	6.509	8.008	9.050	3.355	1.861	68	107.912
43	4.874	6.369	6.173	7.740	8.643	3.151	1.823	62	102.511
44	4.736	6.137	5.948	7.787	8.329	3.030	1.768	57	100.225
40-44	25.273	35.773	32.060	39.243	44.501	17.112	9.344	341	537.999
45	4.444	5.509	5.553	8.320	8.479	3.012	1.743	75	98.871
46	4.379	5.214	5.209	8.121	7.822	2.976	1.713	48	95.458
47	4.420	4.763	4.911	7.925	7.382	2.761	1.712	45	91.492
48	4.369	4.697	4.480	7.688	6.825	2.691	1.620	60	89.684
49	4.167	4.403	4.305	7.687	6.406	2.600	1.631	53	87.710
45-49	21.779	24.586	24.458	39.741	36.914	14.040	8.419	281	463.215
50	4.187	4.218	4.119	7.467	6.003	2.466	1.560	63	86.628
51	4.059	4.265	3.947	7.038	5.663	2.604	1.548	55	86.737
52	3.892	4.175	3.605	6.440	5.100	2.591	1.450	43	84.403
53	3.441	4.049	3.236	5.770	4.555	2.434	1.485	54	75.519
54	2.838	3.803	2.680	5.217	3.864	2.315	1.350	51	64.400
50-54	18.417	20.510	17.587	31.932	25.185	12.410	7.393	266	397.687
55	2.357	3.393	2.165	4.288	3.089	2.101	1.238	58	54.750
56	1.370	2.450	1.495	2.802	2.100	1.489	973	48	38.383
57	1.206	2.423	1.275	2.602	1.895	1.541	967	38	36.859
58	1.048	2.175	1.121	2.251	1.710	1.363	870	43	32.117
59	867	2.051	990	1.964	1.578	1.197	830	40	28.858
55-59	6.848	12.492	7.046	13.907	10.372	7.691	4.878	227	190.967
60	755	1.806	783	1.525	1.174	1.065	515	51	25.338
61	663	1.657	654	1.436	1.048	979	444	28	23.089
62	519	1.519	553	1.138	943	837	362	38	20.311
63	412	1.294	438	953	809	670	288	31	17.353
64	327	1.043	342	763	681	559	238	19	13.992
60-64	2.676	7.319	2.770	5.815	4.655	4.110	1.847	167	100.083
65	188	934	219	475	450	429	169	7	10.433
66	123	708	117	319	350	315	132	3	7.312
67	94	594	71	235	340	289	98	2	6.238
68	91	575	71	205	314	205	71	2	5.438
69	68	478	74	197	316	213	80	2	4.663
65-69	564	3.289	552	1.431	1.770	1.451	550	16	34.084

Tavola 20 segue - Occupati per sezione di attività economica, sesso e singolo anno di età

ETÀ CLASSI DI ETÀ	Sezioni di attività economica								Totale
	Intermediazione monetaria e finanziaria	Attività immobiliari, noleggjo, informatica, ricerca, altre attività professionali e imprenditoriali	Pubblica amministratozione e difesa; assicurazione sociale obbligatoria	Istruzione	Sanità e altri servizi sociali	Altri servizi pubblici, sociali e personali	Servizi domestici presso famiglie e convivenze	Organizzazioni ed organismi extraterritoriali	
	TOTALE								
70	59	447	45	180	252	172	57	2	3.967
71	56	399	58	166	220	142	34	3	3.516
72	47	332	31	108	206	131	33	3	2.856
73	51	280	33	92	170	109	19	3	2.394
74	33	246	29	74	187	98	25	1	2.049
70-74	246	1.704	196	620	1.035	652	168	12	14.782
75 e più	201	1.150	112	422	818	498	190	12	10.497
Totale	166.677	317.351	167.688	220.978	262.473	145.849	61.966	2.439	3.949.654

Tavola 20 segue - Occupati per sezione di attività economica, sesso e singolo anno di età

ETÀ CLASSI DI ETÀ	Sezioni di attività economica								
	Agricoltura, caccia e silvicoltura	Pesca, piscicoltura e servizi connessi	Estrazione di minerali	Attività manifatturiere	Produzione e distribuzione di energia elettrica, gas e acqua	Costruzioni	Commercio all'ingrosso e al dettaglio; riparazione di autoveicoli, motocicli e di beni personali e per la casa	Alberghi e ristoranti	Trasporti, magazzinaggio, e comunicazioni
MASCHI									
15	54	1	7	684	14	435	163	55	11
16	129	5	9	2.081	48	1.120	475	174	33
17	246	15	12	4.101	98	2.010	1.002	414	57
18	299	12	45	5.500	113	2.522	1.408	663	148
19	462	24	44	6.846	140	2.904	1.838	911	330
15-19	1.190	57	117	19.212	413	8.991	4.886	2.217	579
20	604	21	46	9.517	167	3.780	2.730	1.147	605
21	684	31	64	11.399	205	4.634	3.572	1.311	849
22	834	29	96	13.421	226	5.253	4.400	1.529	1.198
23	872	40	113	15.854	240	6.149	5.148	1.687	1.565
24	1.042	41	137	17.429	293	6.608	5.998	1.872	1.967
20-24	4.036	162	456	67.620	1.131	26.424	21.848	7.546	6.184
25	1.119	45	133	19.549	342	6.853	6.842	1.968	2.376
26	1.226	70	183	21.895	424	7.609	7.796	2.177	2.735
27	1.274	57	188	23.587	423	7.848	8.297	2.366	3.161
28	1.385	53	222	24.148	508	7.821	8.758	2.450	3.392
29	1.449	64	261	25.129	508	8.590	9.045	2.629	3.570
25-29	6.453	289	987	114.308	2.205	38.721	40.738	11.590	15.234
30	1.539	65	243	25.934	552	8.831	9.363	2.585	3.772
31	1.630	68	263	25.848	616	8.964	9.745	2.615	3.930
32	1.643	47	282	27.065	673	9.201	10.147	2.633	4.158
33	1.701	63	298	27.074	654	9.434	10.271	2.596	4.380
34	1.780	52	332	27.596	666	9.489	10.397	2.559	4.352
30-34	8.293	295	1.418	133.517	3.161	45.919	49.923	12.988	20.592
35	1.904	62	345	28.371	749	9.320	10.925	2.532	4.617
36	1.938	51	366	28.531	821	9.028	10.826	2.418	4.528
37	1.966	57	372	28.253	781	8.591	10.547	2.384	4.535
38	1.873	65	372	25.807	802	8.328	9.868	2.237	4.202
39	1.830	70	323	24.520	751	7.769	9.556	2.103	4.193
35-39	9.511	305	1.778	135.482	3.904	43.036	51.722	11.674	22.075
40	1.805	45	311	23.593	774	7.381	8.987	1.964	4.325
41	1.838	47	366	23.095	754	7.351	8.512	1.874	4.354
42	1.635	47	340	22.233	802	6.905	8.210	1.787	4.353
43	1.547	42	331	21.536	760	6.442	7.782	1.638	4.132
44	1.528	55	339	20.966	804	6.219	7.842	1.575	4.083
40-44	8.353	236	1.687	111.423	3.894	34.298	41.333	8.838	21.247
45	1.534	54	294	20.865	921	6.266	7.671	1.536	4.145
46	1.495	65	288	20.539	867	5.881	7.191	1.462	3.900
47	1.446	57	307	20.121	817	5.779	6.938	1.398	3.629
48	1.524	42	350	20.353	778	5.557	6.780	1.432	3.764
49	1.453	47	285	20.159	798	5.544	6.752	1.285	3.716
45-49	7.452	265	1.524	102.037	4.181	29.027	35.332	7.113	19.154
50	1.576	40	285	20.216	910	5.624	6.756	1.280	3.565
51	1.578	44	286	20.729	977	5.907	7.025	1.341	3.658
52	1.577	48	286	20.506	1.051	6.015	7.056	1.281	3.696
53	1.535	42	285	17.392	851	5.792	6.801	1.271	3.090
54	1.368	50	231	13.670	655	5.137	6.180	1.179	2.471
50-54	7.634	224	1.373	92.513	4.444	28.475	33.818	6.352	16.480
55	1.379	31	192	10.542	405	4.765	5.879	1.107	1.968
56	993	37	128	7.246	239	3.556	4.337	822	1.385
57	1.119	34	133	6.772	158	3.632	4.233	830	1.228
58	1.006	23	114	5.734	135	2.953	3.823	762	1.034
59	975	31	102	5.082	116	2.760	3.431	651	900
55-59	5.472	156	669	35.376	1.053	17.666	21.703	4.172	6.515
60	1.053	25	94	5.049	119	2.695	3.480	633	789
61	1.074	33	85	4.598	89	2.440	3.323	589	812
62	1.059	22	68	4.054	94	2.218	3.045	509	719
63	961	21	53	3.557	75	1.816	2.683	507	600
64	867	22	47	2.764	63	1.411	2.142	366	520
60-64	5.014	123	347	20.022	440	10.580	14.673	2.604	3.440
65	824	15	20	1.932	28	844	1.740	249	291
66	590	5	15	1.327	15	562	1.325	199	190
67	512	8	15	1.228	19	449	1.097	144	148
68	505	4	6	1.103	9	383	935	110	119
69	462	5	7	834	15	273	770	105	114
65-69	2.893	37	63	6.424	86	2.511	5.867	807	862

Tavola 20 segue - Occupati per sezione di attività economica, sesso e singolo anno di età

ETÀ CLASSI DI ETÀ	Sezioni di attività economica								
	Agricoltura, caccia e silvicoltura	Pesca, piscicoltura e servizi connessi	Estrazione di minerali	Attività manifatturiere	Produzione e distribuzione di energia elettrica, gas e acqua	Costruzioni	Commercio all'ingrosso e al dettaglio; riparazione di autoveicoli, motocicli e di beni personali e per la casa	Alberghi e ristoranti	Trasporti, magazzinaggio, e comunicazioni
	MASCHI								
70	333	4	13	710	8	278	679	96	71
71	360	4	2	626	9	235	581	64	77
72	266	2	7	535	4	152	460	65	36
73	248	2	4	379	12	151	371	48	34
74	207	1	7	315	4	122	323	40	29
70-74	1.414	13	33	2.565	37	938	2.414	313	247
75 e più	815	15	25	1.889	39	604	1.321	214	165
Totale	68.530	2.177	10.477	842.388	24.988	287.190	325.578	76.428	132.774

Tavola 20 segue - Occupati per sezione di attività economica, sesso e singolo anno di età

ETÀ CLASSI DI ETÀ	Sezioni di attività economica									Totale
	Intermediazione monetaria e finanziaria	Attività immobiliari, noleggio, informatica, ricerca, altre attività professionali e imprenditoriali	Pubblica amministrazione e difesa; assicurazione sociale obbligatoria	Istruzione	Sanità e altri servizi sociali	Altri servizi pubblici, sociali e personali	Servizi domestici presso famiglie e convivenze	Organizzazioni ed organismi extraterritoriali		
MASCHI										
15	-	11	3	3	3	25	3	-	1.472	
16	5	24	7	3	2	56	10	-	4.181	
17	4	60	11	3	9	122	20	1	8.185	
18	30	179	44	18	21	240	38	2	11.282	
19	119	553	212	35	46	345	62	1	14.872	
15-19	158	827	277	62	81	788	133	4	39.992	
20	245	1.065	329	77	133	514	72	1	21.053	
21	463	1.752	499	132	206	659	91	5	26.556	
22	659	2.158	688	203	296	783	116	8	31.897	
23	848	2.717	1.058	225	373	902	122	9	37.922	
24	1.055	3.378	1.256	301	536	1.148	151	23	43.235	
20-24	3.270	11.070	3.830	938	1.544	4.006	552	46	160.663	
25	1.346	4.009	1.703	427	793	1.334	226	15	49.080	
26	1.811	4.935	1.982	612	1.061	1.525	239	17	56.297	
27	2.221	5.671	2.389	644	1.374	1.764	270	24	61.558	
28	2.454	6.031	2.458	723	1.549	1.834	300	31	64.117	
29	2.684	6.276	2.660	782	1.659	1.978	338	31	67.653	
25-29	10.516	26.922	11.192	3.188	6.436	8.435	1.373	118	298.705	
30	2.883	6.506	2.805	808	1.883	1.971	369	37	70.146	
31	2.958	6.438	2.681	815	2.065	2.031	380	28	71.075	
32	3.026	6.658	2.867	838	2.130	2.023	442	22	73.855	
33	3.004	6.312	2.904	978	2.195	2.098	482	34	74.478	
34	3.073	6.035	3.004	1.070	2.271	2.091	454	39	75.260	
30-34	14.944	31.949	14.261	4.509	10.544	10.214	2.127	160	364.814	
35	3.464	6.013	3.393	1.179	2.579	2.126	531	37	78.147	
36	3.492	5.920	3.417	1.336	2.763	2.204	462	37	78.138	
37	3.304	5.796	3.613	1.412	2.891	2.135	524	41	77.202	
38	3.170	5.126	3.473	1.416	2.888	2.053	484	39	72.203	
39	3.104	4.760	3.542	1.487	2.820	1.949	504	43	69.324	
35-39	16.534	27.615	17.438	6.830	13.941	10.467	2.505	197	375.014	
40	3.198	4.615	3.418	1.538	2.804	1.855	421	49	67.083	
41	3.195	4.164	3.517	1.603	2.827	1.904	439	38	65.878	
42	2.923	3.904	3.323	1.666	2.826	1.642	405	37	63.038	
43	2.874	3.504	3.175	1.581	2.876	1.633	402	38	60.293	
44	2.819	3.496	3.137	1.623	2.884	1.619	371	36	59.396	
40-44	15.009	19.683	16.570	8.011	14.217	8.653	2.038	198	315.688	
45	2.760	3.114	2.942	1.874	3.176	1.625	348	44	59.169	
46	2.822	2.960	2.832	1.732	2.959	1.617	302	26	56.938	
47	2.991	2.739	2.739	1.803	2.996	1.475	313	33	55.581	
48	3.087	2.833	2.515	1.784	2.907	1.433	315	37	55.491	
49	3.045	2.723	2.403	1.789	2.835	1.499	337	35	54.705	
45-49	14.705	14.369	13.431	8.982	14.873	7.649	1.615	175	281.884	
50	3.162	2.636	2.406	1.869	2.595	1.341	285	31	54.577	
51	3.073	2.647	2.326	1.912	2.567	1.406	292	35	55.803	
52	2.980	2.627	2.173	1.869	2.387	1.407	277	24	55.260	
53	2.655	2.524	1.945	1.658	2.085	1.316	319	29	49.590	
54	2.254	2.487	1.583	1.607	1.763	1.262	260	21	42.178	
50-54	14.124	12.921	10.433	8.915	11.397	6.732	1.433	140	257.408	
55	1.907	2.348	1.305	1.354	1.435	1.159	261	33	36.070	
56	1.129	1.645	930	913	929	836	167	31	25.323	
57	961	1.651	756	888	832	843	177	19	24.266	
58	859	1.483	690	753	775	769	167	25	21.105	
59	697	1.449	629	670	688	688	145	25	19.039	
55-59	5.553	8.576	4.310	4.578	4.659	4.295	917	133	125.803	
60	624	1.398	542	635	626	681	146	36	18.625	
61	560	1.316	489	635	615	654	155	16	17.483	
62	433	1.245	414	514	576	580	138	28	15.716	
63	353	1.071	335	474	521	473	117	18	13.635	
64	280	871	257	367	425	389	87	13	10.891	
60-64	2.250	5.901	2.037	2.625	2.763	2.777	643	111	76.350	
65	152	774	174	216	296	303	62	3	7.923	
66	102	597	82	182	260	225	41	2	5.719	
67	82	510	43	138	242	216	27	2	4.880	
68	72	505	57	102	232	146	24	1	4.313	
69	57	404	62	96	233	150	32	-	3.619	
65-69	465	2.790	418	734	1.263	1.040	186	8	26.454	

Tavola 20 segue - Occupati per sezione di attività economica, sesso e singolo anno di età

ETÀ CLASSI DI ETÀ	Sezioni di attività economica								Totale
	Intermediazione monetaria e finanziaria	Attività immobiliari, noleggior, informatica, ricerca, altre attività professionali e imprenditoriali	Pubblica amministrazione e difesa; assicurazione sociale obbligatoria	Istruzione	Sanità e altri servizi sociali	Altri servizi pubblici, sociali e personali	Servizi domestici presso famiglie e convivenze	Organizzazioni ed organismi extraterritoriali	
MASCHI									
70	49	381	34	107	178	131	24	-	3.096
71	47	353	43	96	154	105	8	3	2.767
72	39	282	22	69	149	95	12	1	2.196
73	40	245	25	57	125	73	4	3	1.821
74	27	220	20	37	129	74	8	1	1.564
70-74	202	1.481	144	366	735	478	56	8	11.444
75 e più	153	989	77	153	501	325	41	4	7.330
Totale	97.883	165.093	94.418	49.891	82.954	65.859	13.619	1.302	2.341.549

Tavola 20 segue - Occupati per sezione di attività economica, sesso e singolo anno di età

ETÀ CLASSI DI ETÀ	Sezioni di attività economica								
	Agricoltura, caccia e silvicoltura	Pesca, piscicoltura e servizi connessi	Estrazione di minerali	Attività manifatturiere	Produzione e distribuzione di energia elettrica, gas e acqua	Costruzioni	Commercio all'ingrosso e al dettaglio; riparazione di autoveicoli, motocicli e di beni personali e per la casa	Alberghi e ristoranti	Trasporti, magazzinaggio, e comunicazioni
FEMMINE									
15	10	-	2	302	-	12	69	66	1
16	23	-	2	871	1	21	219	165	11
17	37	1	8	1.587	4	52	501	385	13
18	62	7	8	2.709	12	91	1.063	701	73
19	129	16	19	4.170	19	257	2.245	1.189	195
15-19	261	24	39	9.639	36	433	4.097	2.506	293
20	122	15	21	5.867	37	446	3.426	1.436	476
21	187	19	24	6.919	40	482	4.239	1.718	653
22	215	19	26	8.276	43	657	5.100	1.833	815
23	249	19	45	9.550	54	737	5.908	2.034	1.011
24	273	25	40	10.959	66	783	6.637	2.235	1.144
20-24	1.046	97	156	41.571	240	3.105	25.310	9.256	4.099
25	332	29	56	12.157	86	857	7.323	2.320	1.273
26	411	26	73	13.352	103	936	8.148	2.512	1.500
27	423	25	79	13.710	136	990	8.514	2.593	1.480
28	449	23	74	13.927	144	1.060	8.440	2.551	1.574
29	481	25	90	14.301	160	1.100	8.683	2.500	1.580
25-29	2.096	128	372	67.447	629	4.943	41.108	12.476	7.407
30	505	30	92	14.523	165	1.125	8.465	2.450	1.656
31	530	21	89	14.704	179	1.020	8.503	2.506	1.640
32	557	20	113	14.690	177	1.147	8.718	2.523	1.637
33	636	26	98	14.426	161	1.036	8.742	2.561	1.553
34	612	25	106	13.937	192	1.028	8.519	2.566	1.501
30-34	2.840	122	498	72.280	874	5.356	42.947	12.606	7.987
35	721	29	121	13.742	229	1.013	8.321	2.544	1.450
36	692	22	112	13.686	192	992	8.150	2.539	1.327
37	768	32	101	12.909	177	895	7.672	2.474	1.301
38	689	31	125	11.912	175	851	6.946	2.348	1.249
39	658	29	130	11.369	134	805	6.320	2.123	1.347
35-39	3.528	143	589	63.618	907	4.556	37.409	12.028	6.674
40	693	31	136	11.130	151	689	6.081	1.945	1.407
41	657	20	132	10.666	154	712	5.935	1.877	1.409
42	680	17	105	10.243	182	629	5.640	1.858	1.376
43	619	19	114	9.801	168	609	5.184	1.729	1.223
44	639	24	109	9.656	161	557	5.193	1.561	1.122
40-44	3.288	111	596	51.496	816	3.196	28.033	8.970	6.537
45	658	20	102	9.584	170	557	4.789	1.596	974
46	648	24	102	9.541	156	506	4.941	1.452	918
47	660	21	84	8.984	133	424	4.580	1.382	813
48	611	19	94	8.994	120	396	4.287	1.384	769
49	647	13	82	8.663	123	392	4.317	1.393	789
45-49	3.224	97	464	45.766	702	2.275	22.914	7.207	4.263
50	680	17	98	8.776	111	384	4.186	1.285	756
51	667	20	82	8.480	100	383	4.329	1.263	689
52	724	19	69	8.009	112	378	4.305	1.338	637
53	732	12	59	6.406	92	340	4.034	1.236	525
54	704	17	54	5.023	79	286	3.534	1.186	458
50-54	3.507	85	362	36.694	494	1.771	20.388	6.308	3.065
55	668	22	26	3.924	44	253	3.427	1.088	341
56	453	13	33	2.717	27	157	2.503	798	212
57	515	19	28	2.557	25	181	2.470	816	162
58	440	13	23	2.284	19	150	2.107	746	170
59	449	15	12	2.011	15	152	1.845	656	138
55-59	2.525	82	122	13.493	130	893	12.352	4.104	1.023
60	346	13	14	1.144	11	109	1.545	462	83
61	264	11	8	945	10	81	1.310	421	87
62	285	15	11	727	7	52	1.114	344	59
63	223	7	8	620	5	50	947	274	51
64	186	8	7	492	8	50	774	249	44
60-64	1.304	54	48	3.928	41	342	5.690	1.750	324
65	186	5	4	367	7	31	745	241	33
66	104	1	2	224	2	25	488	149	22
67	92	1	2	217	4	10	407	150	12
68	79	5	1	155	4	13	353	106	14
69	70	4	1	138	2	13	332	82	8
65-69	531	16	10	1.101	19	92	2.325	728	89

Tavola 20 segue - Occupati per sezione di attività economica, sesso e singolo anno di età

ETÀ CLASSI DI ETÀ	Sezioni di attività economica								
	Agricoltura, caccia e silvicoltura	Pesca, piscicoltura e servizi connessi	Estrazione di minerali	Attività manifatturiere	Produzione e distribuzione di energia elettrica, gas e acqua	Costruzioni	Commercio all'ingrosso e al dettaglio; riparazione di autoveicoli, motocicli e di beni personali e per la casa	Alberghi e ristoranti	Trasporti, magazzinaggio, e comunicazioni
	FEMMINE								
70	58	4	3	116	-	16	280	78	6
71	49	1	-	95	5	8	237	78	7
72	45	1	-	92	1	8	213	74	4
73	39	2	-	74	-	3	209	57	4
74	33	-	-	62	1	11	151	48	2
70-74	224	8	3	439	7	46	1.090	335	23
75 e più	229	11	9	463	8	59	889	293	46
Totale	24.603	978	3.268	407.935	4.903	27.067	244.552	78.567	41.830

Tavola 20 segue - Occupati per sezione di attività economica, sesso e singolo anno di età

ETÀ CLASSI DI ETÀ	Sezioni di attività economica								Totale
	Intermediazione monetaria e finanziaria	Attività immobiliari, noleggio, informatica, ricerca, altre attività professionali e imprenditoriali	Pubblica amministrazione e difesa; assicurazione sociale obbligatoria	Istruzione	Sanità e altri servizi sociali	Altri servizi pubblici, sociali e personali	Servizi domestici presso famiglie e convivenze	Organizzazioni ed organismi extraterritoriali	
FEMMINE									
15	5	10	-	1	6	53	10	-	547
16	10	46	4	6	16	282	28	-	1.705
17	20	136	9	14	45	726	44	1	3.583
18	88	462	58	82	137	1.086	97	1	6.737
19	321	1.504	252	372	301	1.425	166	2	12.582
15-19	444	2.158	323	475	505	3.572	345	4	25.154
20	632	2.497	304	793	658	1.503	278	10	18.521
21	909	3.280	357	947	912	1.688	349	6	22.729
22	1.118	3.638	424	1.194	1.316	1.941	422	5	27.042
23	1.347	4.115	571	1.361	1.871	2.123	477	13	31.485
24	1.627	4.654	710	1.606	2.468	2.330	618	19	36.194
20-24	5.633	18.184	2.366	5.901	7.225	9.585	2.144	53	135.971
25	2.007	5.343	978	2.141	3.731	2.530	738	22	41.923
26	2.342	6.124	1.199	2.635	4.785	2.907	870	33	47.956
27	2.587	6.601	1.440	3.166	5.711	2.975	1.068	53	51.551
28	2.660	7.146	1.679	3.319	6.211	2.921	1.050	31	53.259
29	2.895	7.145	1.849	3.631	6.341	3.001	1.184	36	55.002
25-29	12.491	32.359	7.145	14.892	26.779	14.334	4.910	175	249.691
30	3.099	7.272	1.980	3.741	6.482	2.982	1.280	37	55.884
31	2.920	7.117	2.014	3.803	6.281	2.834	1.299	32	55.492
32	2.811	6.862	2.233	4.209	6.741	2.890	1.436	47	56.811
33	2.792	6.364	2.141	4.455	6.832	2.739	1.477	54	56.093
34	2.764	6.116	2.408	4.562	7.047	2.818	1.598	34	55.833
30-34	14.386	33.731	10.776	20.770	33.383	14.263	7.090	204	280.113
35	2.764	5.985	2.843	5.431	7.488	2.754	1.585	40	57.060
36	2.497	5.591	3.036	5.924	7.619	2.688	1.697	26	56.790
37	2.413	5.305	3.153	6.405	7.548	2.475	1.627	34	55.289
38	2.364	4.637	3.024	6.242	7.212	2.254	1.541	29	51.629
39	2.259	4.195	3.243	6.300	6.918	2.050	1.548	27	49.455
35-39	12.297	25.713	15.299	30.302	36.785	12.221	7.998	156	270.223
40	2.233	3.821	3.230	6.300	6.589	2.007	1.491	43	47.977
41	2.120	3.565	3.265	6.267	6.259	1.810	1.541	24	46.413
42	1.994	3.198	3.186	6.342	6.224	1.713	1.456	31	44.874
43	2.000	2.865	2.998	6.159	5.767	1.518	1.421	24	42.218
44	1.917	2.641	2.811	6.164	5.445	1.411	1.397	21	40.829
40-44	10.264	16.090	15.490	31.232	30.284	8.459	7.306	143	222.311
45	1.684	2.395	2.611	6.446	5.303	1.387	1.395	31	39.702
46	1.557	2.254	2.377	6.389	4.863	1.359	1.411	22	38.520
47	1.429	2.024	2.172	6.122	4.386	1.286	1.399	12	35.911
48	1.282	1.864	1.965	5.904	3.918	1.258	1.305	23	34.193
49	1.122	1.680	1.902	5.898	3.571	1.101	1.294	18	33.005
45-49	7.074	10.217	11.027	30.759	22.041	6.391	6.804	106	181.331
50	1.025	1.582	1.713	5.598	3.408	1.125	1.275	32	32.051
51	986	1.618	1.621	5.126	3.096	1.198	1.256	20	30.934
52	912	1.548	1.432	4.571	2.713	1.184	1.173	19	29.143
53	786	1.525	1.291	4.112	2.470	1.118	1.166	25	25.929
54	584	1.316	1.097	3.610	2.101	1.053	1.090	30	22.222
50-54	4.293	7.589	7.154	23.017	13.788	5.678	5.960	126	140.279
55	450	1.045	860	2.934	1.654	942	977	25	18.680
56	241	805	565	1.889	1.171	653	806	17	13.060
57	245	772	519	1.714	1.063	698	790	19	12.593
58	189	692	431	1.498	935	594	703	18	11.012
59	170	602	361	1.294	890	509	685	15	9.819
55-59	1.295	3.916	2.736	9.329	5.713	3.396	3.961	94	65.164
60	131	408	241	890	548	384	369	15	6.713
61	103	341	165	801	433	325	289	12	5.606
62	86	274	139	624	367	257	224	10	4.595
63	59	223	103	479	288	197	171	13	3.718
64	47	172	85	396	256	170	151	6	3.101
60-64	426	1.418	733	3.190	1.892	1.333	1.204	56	23.733
65	36	160	45	259	154	126	107	4	2.510
66	21	111	35	137	90	90	91	1	1.593
67	12	84	28	97	98	73	71	-	1.358
68	19	70	14	103	82	59	47	1	1.125
69	11	74	12	101	83	63	48	2	1.044
65-69	99	499	134	697	507	411	364	8	7.630

Tavola 20 segue - Occupati per sezione di attività economica, sesso e singolo anno di età

ETÀ CLASSI DI ETÀ	Sezioni di attività economica								Totale
	Intermediazione monetaria e finanziaria	Attività immobiliari, noleggio, informatica, ricerca, altre attività professionali e imprenditoriali	Pubblica amministrazione e difesa; assicurazione sociale obbligatoria	Istruzione	Sanità e altri servizi sociali	Altri servizi pubblici, sociali e personali	Servizi domestici presso famiglie e convivenze	Organizzazioni ed organismi extraterritoriali	
FEMMINE									
70	10	66	11	73	74	41	33	2	871
71	9	46	15	70	66	37	26	-	749
72	8	50	9	39	57	36	21	2	660
73	11	35	8	35	45	36	15	-	573
74	6	26	9	37	58	24	17	-	485
70-74	44	223	52	254	300	174	112	4	3.338
75 e più	48	161	35	269	317	173	149	8	3.167
Totale	68.794	152.258	73.270	171.087	179.519	79.990	48.347	1.137	1.608.105

Tavola 21 - Occupati per attività economica, sesso, posizione nella professione e singolo anno di età

ETÀ CLASSI DI ETÀ	Attività economica						Totale	
	Agricoltura		Industria		Altre attività		MF	M
	MF	M	MF	M	MF	M		
DIPENDENTE O IN ALTRA POSIZIONE SUBORDINATA								
15	47	39	1.432	1.122	465	257	1.944	1.418
16	130	111	4.086	3.202	1.504	747	5.720	4.060
17	234	201	7.781	6.141	3.459	1.611	11.474	7.953
18	307	239	10.727	7.961	6.246	2.574	17.280	10.774
19	457	335	13.881	9.522	11.534	3.989	25.872	13.846
15-19	1.175	925	37.907	27.948	23.208	9.178	62.290	38.051
20	533	419	18.954	12.778	17.360	6.084	36.847	19.281
21	657	491	22.403	15.184	22.154	8.204	45.214	23.879
22	711	521	26.087	17.454	26.470	10.113	53.268	28.088
23	741	532	30.209	20.240	30.985	12.036	61.935	32.808
24	875	629	33.029	21.696	35.852	14.241	69.756	36.566
20-24	3.517	2.592	130.682	87.352	132.821	50.678	267.020	140.622
25	895	640	35.980	23.524	41.354	16.378	78.229	40.542
26	1.009	692	39.504	25.884	47.822	19.090	88.335	45.666
27	1.009	678	41.178	27.216	52.390	21.244	94.577	49.138
28	1.082	746	41.549	27.428	54.209	22.208	96.840	50.382
29	1.113	774	42.898	28.438	55.711	22.944	99.722	52.156
25-29	5.108	3.530	201.109	132.490	251.486	101.864	457.703	237.884
30	1.161	807	43.409	28.837	56.354	23.369	100.924	53.013
31	1.152	825	43.405	28.746	55.701	23.496	100.258	53.067
32	1.111	761	44.410	29.783	56.886	23.921	102.407	54.465
33	1.155	791	43.953	29.683	56.415	24.048	101.523	54.522
34	1.197	832	43.921	30.148	56.083	23.758	101.201	54.738
30-34	5.776	4.016	219.098	147.197	281.439	118.592	506.313	269.805
35	1.277	849	44.055	30.450	58.055	24.858	103.387	56.157
36	1.285	898	43.741	30.367	57.924	24.848	102.950	56.113
37	1.298	845	42.183	29.769	56.923	24.363	100.404	54.977
38	1.211	851	39.011	27.471	53.355	22.836	93.577	51.158
39	1.148	789	36.850	25.883	51.897	22.361	89.895	49.033
35-39	6.219	4.232	205.840	143.940	278.154	119.266	490.213	267.438
40	1.163	800	35.233	24.555	50.388	21.842	86.784	47.197
41	1.110	795	34.594	24.333	49.136	21.526	84.840	46.654
42	1.080	726	33.132	23.352	47.443	20.620	81.655	44.698
43	1.028	722	31.750	22.421	44.737	19.622	77.515	42.765
44	979	657	31.131	21.898	43.591	19.430	75.701	41.985
40-44	5.360	3.700	165.840	116.559	235.295	103.040	406.495	223.299
45	975	624	30.894	21.749	42.261	19.194	74.130	41.567
46	990	644	30.310	21.239	40.083	18.020	71.383	39.903
47	938	603	29.167	20.785	38.166	17.765	68.271	39.153
48	901	611	29.234	20.865	36.529	17.610	66.664	39.086
49	869	572	28.647	20.608	35.722	17.426	65.238	38.606
45-49	4.673	3.054	148.252	105.246	192.761	90.015	345.686	198.315
50	943	617	28.818	20.791	34.352	17.138	64.113	38.546
51	930	607	29.097	21.407	33.335	17.141	63.362	39.155
52	897	582	28.220	21.045	31.474	16.582	60.591	38.209
53	825	524	22.907	17.460	27.692	14.509	51.424	32.493
54	671	384	16.861	12.832	23.192	11.915	40.724	25.131
50-54	4.266	2.714	125.903	93.535	150.045	77.285	280.214	173.534
55	678	404	12.272	9.305	18.858	9.770	31.808	19.479
56	477	283	8.155	6.124	12.553	6.352	21.185	12.759
57	523	315	7.220	5.424	11.308	5.570	19.051	11.309
58	434	251	5.741	4.211	9.637	4.740	15.812	9.202
59	422	243	4.982	3.615	8.387	4.020	13.791	7.878
55-59	2.534	1.496	38.370	28.679	60.743	30.452	101.647	60.627
60	368	246	3.712	3.145	5.857	3.428	9.937	6.819
61	308	217	3.128	2.694	5.132	3.103	8.568	6.014
62	287	191	2.479	2.203	4.096	2.575	6.862	4.969
63	248	173	2.000	1.767	3.271	2.131	5.519	4.071
64	203	145	1.516	1.311	2.578	1.634	4.297	3.090
60-64	1.414	972	12.835	11.120	20.934	12.871	35.183	24.963
65	196	147	669	549	1.600	948	2.465	1.644
66	84	54	363	291	1.027	600	1.474	945
67	84	54	329	257	727	416	1.140	727
68	77	45	287	223	626	361	990	629
69	59	41	202	157	610	358	871	556
65-69	500	341	1.850	1.477	4.590	2.683	6.940	4.501
70	42	27	197	151	521	318	760	496
71	41	27	157	135	430	257	628	419
72	35	20	126	92	314	177	475	289

Tavola 21 segue - Occupati per attività economica, sesso, posizione nella professione e singolo anno di età

ETÀ CLASSI DI ETÀ	Attività economica						Totale	
	Agricoltura		Industria		Altre attività		MF	M
	MF	M	MF	M	MF	M		
DIPENDENTE O IN ALTRA POSIZIONE SUBORDINATA								
73	25	18	96	68	274	160	395	246
74	25	14	97	75	234	121	356	210
70-74	168	106	673	521	1.773	1.033	2.614	1.660
75 e più	176	96	757	571	1.448	673	2.381	1.340
Totale	40.886	27.774	1.289.116	896.635	1.634.697	717.630	2.964.699	1.642.039

Tavola 21 segue - Occupati per attività economica, sesso, posizione nella professione e singolo anno di età

ETÀ CLASSI DI ETÀ	Attività economica						Totale	
	Agricoltura		Industria		Altre attività		MF	M
	MF	M	MF	M	MF	M		
	IMPRENDITORE E LIBERO PROFESSIONISTA							
15	-	-	-	-	-	-	-	-
16	-	-	-	-	-	-	-	-
17	-	-	-	-	-	-	-	-
18	1	1	18	12	13	9	32	22
19	8	7	37	30	40	24	85	61
15-19	9	8	55	42	53	33	117	83
20	13	12	109	77	287	163	409	252
21	17	12	183	133	551	301	751	446
22	28	26	313	213	729	454	1.070	693
23	32	29	465	364	1.183	746	1.680	1.139
24	26	22	618	473	1.681	1.059	2.325	1.554
20-24	116	101	1.688	1.260	4.431	2.723	6.235	4.084
25	51	42	818	625	2.369	1.423	3.238	2.090
26	73	60	1.111	849	3.255	1.896	4.439	2.805
27	66	55	1.349	1.028	4.095	2.388	5.510	3.471
28	87	71	1.601	1.219	4.788	2.767	6.476	4.057
29	93	78	1.900	1.469	5.559	3.194	7.552	4.741
25-29	370	306	6.779	5.190	20.066	11.668	27.215	17.164
30	105	89	2.227	1.695	6.158	3.593	8.490	5.377
31	122	104	2.278	1.752	6.354	3.787	8.754	5.643
32	148	126	2.455	1.889	6.775	4.100	9.378	6.115
33	160	125	2.585	2.030	6.835	4.158	9.580	6.313
34	156	129	2.647	2.095	7.101	4.336	9.904	6.560
30-34	691	573	12.192	9.461	33.223	19.974	46.106	30.008
35	162	136	2.800	2.250	7.431	4.579	10.393	6.965
36	194	167	2.897	2.334	7.535	4.696	10.626	7.197
37	201	166	2.929	2.371	7.390	4.695	10.520	7.232
38	182	152	2.776	2.247	6.783	4.393	9.741	6.792
39	179	154	2.660	2.133	6.417	4.239	9.256	6.526
35-39	918	775	14.062	11.335	35.556	22.602	50.536	34.712
40	158	134	2.637	2.153	6.302	4.175	9.097	6.462
41	194	165	2.605	2.130	5.922	3.958	8.721	6.253
42	156	126	2.416	1.987	5.717	3.807	8.289	5.920
43	146	124	2.420	1.971	5.372	3.640	7.938	5.735
44	142	112	2.235	1.862	5.420	3.762	7.797	5.736
40-44	796	661	12.313	10.103	28.733	19.342	41.842	30.106
45	149	132	2.377	1.960	5.286	3.638	7.812	5.730
46	152	136	2.266	1.874	5.095	3.536	7.513	5.546
47	121	101	2.176	1.801	4.786	3.322	7.083	5.224
48	150	133	2.201	1.848	4.712	3.395	7.063	5.376
49	125	108	2.277	1.882	4.407	3.202	6.809	5.192
45-49	697	610	11.297	9.365	24.286	17.093	36.280	27.068
50	137	111	2.206	1.823	4.147	3.044	6.490	4.978
51	134	112	2.350	1.959	4.096	2.990	6.580	5.061
52	134	107	2.440	2.022	3.940	2.919	6.514	5.048
53	135	114	2.452	2.051	3.962	2.948	6.549	5.113
54	136	113	2.482	2.084	3.828	2.848	6.446	5.045
50-54	676	557	11.930	9.939	19.973	14.749	32.579	25.245
55	123	99	2.445	2.046	3.770	2.810	6.338	4.955
56	101	83	1.871	1.569	2.842	2.136	4.814	3.788
57	101	82	1.990	1.667	2.883	2.179	4.974	3.928
58	94	77	1.892	1.577	2.787	2.113	4.773	3.767
59	100	78	1.783	1.517	2.612	1.989	4.495	3.584
55-59	519	419	9.981	8.376	14.894	11.227	25.394	20.022
60	105	87	1.771	1.531	2.560	1.995	4.436	3.613
61	102	87	1.711	1.529	2.486	1.979	4.299	3.595
62	104	97	1.668	1.511	2.292	1.889	4.064	3.497
63	86	78	1.495	1.338	2.063	1.718	3.644	3.134
64	86	70	1.225	1.108	1.717	1.406	3.028	2.584
60-64	483	419	7.870	7.017	11.118	8.987	19.471	16.423
65	85	75	991	893	1.459	1.187	2.535	2.155
66	54	46	851	780	1.218	1.029	2.123	1.855
67	51	46	736	662	1.107	936	1.894	1.644
68	56	50	678	629	1.013	869	1.747	1.548
69	50	47	574	525	905	764	1.529	1.336
65-69	296	264	3.830	3.489	5.702	4.785	9.828	8.538
70	38	31	529	480	784	665	1.351	1.176
71	50	46	437	396	717	605	1.204	1.047
72	30	27	378	350	605	513	1.013	890

Tavola 21 segue - Occupati per attività economica, sesso, posizione nella professione e singolo anno di età

ETÀ CLASSI DI ETÀ	Attività economica						Totale	
	Agricoltura		Industria		Altre attività		MF	M
	MF	M	MF	M	MF	M		
IMPRENDITORE E LIBERO PROFESSIONISTA								
73	28	26	321	296	515	440	864	762
74	30	28	241	216	478	421	749	665
70-74	176	158	1.906	1.738	3.099	2.644	5.181	4.540
75 e più	120	98	1.141	1.021	2.030	1.676	3.291	2.795
Totale	5.867	4.949	95.044	78.336	203.164	137.503	304.075	220.788

Tavola 21 segue - Occupati per attività economica, sesso, posizione nella professione e singolo anno di età

ETÀ CLASSI DI ETÀ	Attività economica						Totale	
	Agricoltura		Industria		Altre attività		MF	M
	MF	M	MF	M	MF	M		
LAVORATORE IN PROPRIO								
15	9	9	13	9	19	10	41	28
16	6	6	20	15	34	16	60	37
17	15	13	28	23	49	35	92	71
18	25	25	115	97	194	106	334	228
19	89	79	229	183	476	264	794	526
15-19	144	132	405	327	772	431	1.321	890
20	105	96	442	380	658	380	1.205	856
21	131	115	666	583	1.056	610	1.853	1.308
22	208	183	1.000	868	1.616	960	2.824	2.011
23	255	226	1.453	1.297	2.086	1.277	3.794	2.800
24	308	284	1.952	1.756	2.846	1.733	5.106	3.773
20-24	1.007	904	5.513	4.884	8.262	4.960	14.782	10.748
25	366	319	2.354	2.099	3.749	2.336	6.469	4.754
26	452	400	2.983	2.684	4.699	2.879	8.134	5.963
27	480	425	3.429	3.087	5.506	3.464	9.415	6.976
28	515	458	3.754	3.354	6.171	3.920	10.440	7.732
29	580	500	4.356	3.896	6.810	4.365	11.746	8.761
25-29	2.393	2.102	16.876	15.120	26.935	16.964	46.204	34.186
30	631	552	4.840	4.360	7.366	4.848	12.837	9.760
31	696	606	5.064	4.579	8.000	5.252	13.760	10.437
32	752	653	5.542	4.969	8.850	5.789	15.144	11.411
33	835	702	5.744	5.160	9.257	6.026	15.836	11.888
34	876	741	5.938	5.330	9.634	6.210	16.448	12.281
30-34	3.790	3.254	27.128	24.398	43.107	28.125	74.025	55.777
35	987	845	6.165	5.536	10.588	6.925	17.740	13.306
36	961	790	6.221	5.547	10.491	6.907	17.673	13.244
37	1.032	881	6.138	5.421	10.675	7.108	17.845	13.410
38	1.028	829	5.879	5.201	10.275	6.841	17.182	12.871
39	1.037	856	5.611	4.973	9.885	6.625	16.533	12.454
35-39	5.045	4.201	30.014	26.678	51.914	34.406	86.973	65.285
40	1.021	836	5.584	4.970	9.430	6.370	16.035	12.176
41	1.038	848	5.409	4.792	9.327	6.204	15.774	11.844
42	946	766	5.280	4.649	8.947	5.964	15.173	11.379
43	860	696	5.027	4.425	8.540	5.728	14.427	10.849
44	916	755	4.895	4.323	8.350	5.692	14.161	10.770
40-44	4.781	3.901	26.195	23.159	44.594	29.958	75.570	57.018
45	919	772	4.939	4.383	8.483	5.810	14.341	10.965
46	881	722	4.751	4.193	8.351	5.704	13.983	10.619
47	930	744	4.790	4.208	7.943	5.423	13.663	10.375
48	939	759	4.701	4.094	7.912	5.343	13.552	10.196
49	970	774	4.636	4.080	7.758	5.301	13.364	10.155
45-49	4.639	3.771	23.817	20.958	40.447	27.581	68.903	52.310
50	1.030	838	4.861	4.194	7.823	5.305	13.714	10.337
51	1.050	853	5.006	4.327	8.424	5.682	14.480	10.862
52	1.118	891	5.262	4.591	8.632	5.839	15.012	11.321
53	1.124	882	5.332	4.589	8.663	5.782	15.119	11.253
54	1.124	893	5.281	4.566	8.553	5.835	14.958	11.294
50-54	5.446	4.357	25.742	22.267	42.095	28.443	73.283	55.067
55	1.109	864	5.011	4.375	8.434	5.745	14.554	10.984
56	787	632	3.777	3.333	6.307	4.323	10.871	8.288
57	905	719	3.960	3.457	6.437	4.343	11.302	8.519
58	815	659	3.476	3.022	5.880	3.990	10.171	7.671
59	820	660	3.229	2.810	5.341	3.708	9.390	7.178
55-59	4.436	3.534	19.453	16.997	32.399	22.109	56.288	42.640
60	875	716	3.540	3.169	5.609	3.937	10.024	7.822
61	885	770	3.221	2.877	5.260	3.835	9.366	7.482
62	916	760	2.920	2.631	4.815	3.525	8.651	6.916
63	810	702	2.544	2.297	4.229	3.131	7.583	6.130
64	738	648	1.984	1.787	3.480	2.550	6.202	4.985
60-64	4.224	3.596	14.209	12.761	23.393	16.978	41.826	33.335
65	694	587	1.500	1.339	2.830	2.019	5.024	3.945
66	523	476	910	824	2.003	1.507	3.436	2.807
67	443	409	830	764	1.734	1.243	3.007	2.416
68	422	386	686	636	1.408	1.025	2.516	2.047
69	402	363	482	433	1.219	857	2.103	1.653
65-69	2.484	2.221	4.408	3.996	9.194	6.651	16.086	12.868
70	294	262	390	361	1.035	731	1.719	1.354
71	297	275	368	333	915	640	1.580	1.248
72	239	213	284	252	763	508	1.286	973

Tavola 21 segue - Occupati per attività economica, sesso, posizione nella professione e singolo anno di età

ETÀ CLASSI DI ETÀ	Attività economica						Totale	
	Agricoltura		Industria		Altre attività		MF	M
	MF	M	MF	M	MF	M		
LAVORATORE IN PROPRIO								
73	227	199	197	174	632	401	1.056	774
74	175	161	171	149	539	348	885	658
70-74	1.232	1.110	1.410	1.269	3.884	2.628	6.526	5.007
75 e più	721	607	1.144	927	2.625	1.507	4.490	3.041
Totale	40.342	33.690	196.314	173.741	329.621	220.741	566.277	428.172

Tavola 21 segue - Occupati per attività economica, sesso, posizione nella professione e singolo anno di età

ETÀ CLASSI DI ETÀ	Attività economica						Totale	
	Agricoltura		Industria		Altre attività		MF	M
	MF	M	MF	M	MF	M		
SOCIO DI COOPERATIVA								
15	-	-	-	-	-	-	-	-
16	-	-	-	-	-	-	-	-
17	-	-	-	-	-	-	-	-
18	1	1	53	34	69	31	123	66
19	3	2	121	87	186	76	310	165
15-19	4	3	174	121	255	107	433	231
20	5	4	186	113	321	116	512	233
21	4	3	228	150	417	169	649	322
22	5	4	263	174	493	191	761	369
23	8	8	240	134	614	237	862	379
24	12	10	295	178	669	264	976	452
20-24	34	29	1.212	749	2.514	977	3.760	1.755
25	19	14	382	205	985	363	1.386	582
26	27	14	392	234	1.091	441	1.510	689
27	21	14	436	267	1.208	492	1.665	773
28	23	17	478	291	1.247	533	1.748	841
29	25	15	457	298	1.195	534	1.677	847
25-29	115	74	2.145	1.295	5.726	2.363	7.986	3.732
30	25	20	493	312	1.236	571	1.754	903
31	26	21	452	284	1.249	547	1.727	852
32	24	19	486	312	1.254	614	1.764	945
33	25	21	480	325	1.176	538	1.681	884
34	33	24	448	303	1.190	562	1.671	889
30-34	133	105	2.359	1.536	6.105	2.832	8.597	4.473
35	37	26	479	354	1.215	567	1.731	947
36	43	31	460	306	1.203	559	1.706	896
37	44	29	440	283	1.258	573	1.742	885
38	37	24	383	266	1.129	502	1.549	792
39	27	21	361	245	1.014	500	1.402	766
35-39	188	131	2.123	1.454	5.819	2.701	8.130	4.286
40	24	15	381	265	1.036	480	1.441	760
41	29	19	326	231	941	424	1.296	674
42	20	16	298	197	879	419	1.197	632
43	23	16	286	190	789	364	1.098	570
44	19	13	274	188	771	345	1.064	546
40-44	115	79	1.565	1.071	4.416	2.032	6.096	3.182
45	27	16	248	172	742	346	1.017	534
46	27	21	272	195	720	320	1.019	536
47	20	14	239	167	667	292	926	473
48	25	18	232	159	666	308	923	485
49	18	10	201	145	560	279	779	434
45-49	117	79	1.192	838	3.355	1.545	4.664	2.462
50	19	11	213	150	549	238	781	399
51	19	16	198	130	522	253	739	399
52	21	13	183	125	520	246	724	384
53	19	12	191	132	487	241	697	385
54	15	8	168	117	454	221	637	346
50-54	93	60	953	654	2.532	1.199	3.578	1.913
55	16	10	135	92	386	213	537	315
56	14	10	94	74	282	140	390	224
57	11	4	106	77	268	130	385	211
58	12	7	86	66	250	134	348	207
59	12	3	76	57	187	102	275	162
55-59	65	34	497	366	1.373	719	1.935	1.119
60	6	5	64	52	160	101	230	158
61	6	6	73	58	158	114	237	178
62	10	7	47	36	121	80	178	123
63	4	4	51	44	92	65	147	113
64	8	6	40	36	71	45	119	87
60-64	34	28	275	226	602	405	911	659
65	8	7	22	18	58	40	88	65
66	4	3	17	12	48	34	69	49
67	4	2	14	11	25	17	43	30
68	4	4	7	4	32	19	43	27
69	2	1	7	6	20	13	29	20
65-69	22	17	67	51	183	123	272	191
70	-	-	8	5	22	17	30	22
71	3	3	5	2	9	5	17	10
72	-	-	1	-	13	10	14	10

Tavola 21 segue - Occupati per attività economica, sesso, posizione nella professione e singolo anno di età

ETÀ CLASSI DI ETÀ	Attività economica						Totale	
	Agricoltura		Industria		Altre attività		MF	M
	MF	M	MF	M	MF	M		
SOCIO DI COOPERATIVA								
73	-	-	5	5	13	7	18	12
74	1	1	3	1	9	5	13	7
70-74	4	4	22	13	66	44	92	61
75 e più	7	4	27	26	64	38	98	68
Totale	931	647	12.611	8.400	33.010	15.085	46.552	24.132

Tavola 21 segue - Occupati per attività economica, sesso, posizione nella professione e singolo anno di età

ETÀ CLASSI DI ETÀ	Attività economica						Totale	
	Agricoltura		Industria		Altre attività		MF	M
	MF	M	MF	M	MF	M		
COADIUVANTE FAMILIARE								
15	9	7	11	9	14	10	34	26
16	21	17	47	41	38	26	106	84
17	50	47	63	57	89	57	202	161
18	46	45	87	76	117	71	250	192
19	74	63	131	112	188	99	393	274
15-19	200	179	339	295	446	263	985	737
20	106	94	190	162	305	175	601	431
21	112	94	287	252	419	255	818	601
22	145	129	335	287	536	320	1.016	736
23	144	117	375	321	617	358	1.136	796
24	160	138	421	364	685	388	1.266	890
20-24	667	572	1.608	1.386	2.562	1.496	4.837	3.454
25	194	149	499	424	988	539	1.681	1.112
26	172	130	585	460	1.078	584	1.835	1.174
27	203	159	569	448	1.170	593	1.942	1.200
28	203	146	522	407	1.147	552	1.872	1.105
29	208	146	528	387	1.222	615	1.958	1.148
25-29	980	730	2.703	2.126	5.605	2.883	9.288	5.739
30	217	136	496	356	1.312	601	2.025	1.093
31	253	142	484	330	1.331	604	2.068	1.076
32	232	131	455	268	1.286	520	1.973	919
33	251	125	419	262	1.281	484	1.951	871
34	207	106	392	207	1.270	479	1.869	792
30-34	1.160	640	2.246	1.423	6.480	2.688	9.886	4.751
35	253	110	391	195	1.312	467	1.956	772
36	220	103	409	192	1.344	393	1.973	688
37	248	102	389	153	1.343	443	1.980	698
38	200	82	323	124	1.260	384	1.783	590
39	196	80	319	129	1.178	336	1.693	545
35-39	1.117	477	1.831	793	6.437	2.023	9.385	3.293
40	208	65	330	116	1.165	307	1.703	488
41	191	58	296	80	1.173	315	1.660	453
42	177	48	313	95	1.108	266	1.598	409
43	170	31	278	62	1.085	281	1.533	374
44	190	46	276	57	1.036	256	1.502	359
40-44	936	248	1.493	410	5.567	1.425	7.996	2.083
45	196	44	301	82	1.074	247	1.571	373
46	182	37	281	74	1.097	223	1.560	334
47	175	41	277	63	1.097	252	1.549	356
48	181	45	274	72	1.027	231	1.482	348
49	178	36	285	71	1.057	211	1.520	318
45-49	912	203	1.418	362	5.352	1.164	7.682	1.729
50	184	39	306	77	1.040	201	1.530	317
51	176	34	293	76	1.107	216	1.576	326
52	198	32	321	75	1.043	191	1.562	298
53	218	45	335	88	1.177	213	1.730	346
54	193	20	343	94	1.099	248	1.635	362
50-54	969	170	1.598	410	5.466	1.069	8.033	1.649
55	174	33	288	86	1.051	218	1.513	337
56	117	22	206	69	800	173	1.123	264
57	147	33	210	70	790	196	1.147	299
58	127	35	217	60	669	163	1.013	258
59	116	22	180	61	611	154	907	237
55-59	681	145	1.101	346	3.921	904	5.703	1.395
60	83	24	148	60	480	129	711	213
61	81	27	123	54	415	133	619	214
62	64	26	117	53	375	132	556	211
63	64	25	94	55	302	107	460	187
64	48	20	77	43	221	82	346	145
60-64	340	122	559	265	1.793	583	2.692	970
65	47	23	51	25	223	66	321	114
66	35	16	31	12	144	35	210	63
67	31	9	35	17	88	37	154	63
68	34	24	16	9	92	29	142	62
69	28	15	18	8	85	31	131	54
65-69	175	87	151	71	632	198	958	356
70	25	17	20	12	62	19	107	48
71	23	13	13	6	51	24	87	43
72	10	8	10	4	48	22	68	34

Tavola 21 segue - Occupati per attività economica, sesso, posizione nella professione e singolo anno di età

ETÀ CLASSI DI ETÀ	Attività economica						Totale	
	Agricoltura		Industria		Altre attività		MF	M
	MF	M	MF	M	MF	M		
COADIUVANTE FAMILIARE								
73	11	7	4	3	46	17	61	27
74	10	4	10	7	26	13	46	24
70-74	79	49	57	32	233	95	369	176
75 e più	46	25	27	12	164	49	237	86
Totale	8.262	3.647	15.131	7.931	44.658	14.840	68.051	26.418

Tavola 21 segue - Occupati per attività economica, sesso, posizione nella professione e singolo anno di età

ETÀ CLASSI DI ETÀ	Attività economica						Totale	
	Agricoltura		Industria		Altre attività		MF	M
	MF	M	MF	M	MF	M		
	TOTALE							
15	65	55	1.456	1.140	498	277	2.019	1.472
16	157	134	4.153	3.258	1.576	789	5.886	4.181
17	299	261	7.872	6.221	3.597	1.703	11.768	8.185
18	380	311	11.000	8.180	6.639	2.791	18.019	11.282
19	631	486	14.399	9.934	12.424	4.452	27.454	14.872
15-19	1.532	1.247	38.880	28.733	24.734	10.012	65.146	39.992
20	762	625	19.881	13.510	18.931	6.918	39.574	21.053
21	921	715	23.767	16.302	24.597	9.539	49.285	26.556
22	1.097	863	27.998	18.996	29.844	12.038	58.939	31.897
23	1.180	912	32.742	22.356	35.485	14.654	69.407	37.922
24	1.381	1.083	36.315	24.467	41.733	17.685	79.429	43.235
20-24	5.341	4.198	140.703	95.631	150.590	60.834	296.634	160.663
25	1.525	1.164	40.033	26.877	49.445	21.039	91.003	49.080
26	1.733	1.296	44.575	30.111	57.945	24.890	104.253	56.297
27	1.779	1.331	46.961	32.046	64.369	28.181	113.109	61.558
28	1.910	1.438	47.904	32.699	67.562	29.980	117.376	64.117
29	2.019	1.513	50.139	34.488	70.497	31.652	122.655	67.653
25-29	8.966	6.742	229.612	156.221	309.818	135.742	548.396	298.705
30	2.139	1.604	51.465	35.560	72.426	32.982	126.030	70.146
31	2.249	1.698	51.683	35.691	72.635	33.686	126.567	71.075
32	2.267	1.690	53.348	37.221	75.051	34.944	130.666	73.855
33	2.426	1.764	53.181	37.460	74.964	35.254	130.571	74.478
34	2.469	1.832	53.346	38.083	75.278	35.345	131.093	75.260
30-34	11.550	8.588	263.023	184.015	370.354	172.211	644.927	364.814
35	2.716	1.966	53.890	38.785	78.601	37.396	135.207	78.147
36	2.703	1.989	53.728	38.746	78.497	37.403	134.928	78.138
37	2.823	2.023	52.079	37.997	77.589	37.182	132.491	77.202
38	2.658	1.938	48.372	35.309	72.802	34.956	123.832	72.203
39	2.587	1.900	45.801	33.363	70.391	34.061	118.779	69.324
35-39	13.487	9.816	253.870	184.200	377.880	180.998	645.237	375.014
40	2.574	1.850	44.165	32.059	68.321	33.174	115.060	67.083
41	2.562	1.885	43.230	31.566	66.499	32.427	112.291	65.878
42	2.379	1.682	41.439	30.280	64.094	31.076	107.912	63.038
43	2.227	1.589	39.761	29.069	60.523	29.635	102.511	60.293
44	2.246	1.583	38.811	28.328	59.168	29.485	100.225	59.396
40-44	11.988	8.589	207.406	151.302	318.605	155.797	537.999	315.688
45	2.266	1.588	38.759	28.346	57.846	29.235	98.871	59.169
46	2.232	1.560	37.880	27.575	55.346	27.803	95.458	56.938
47	2.184	1.503	36.649	27.024	52.659	27.054	91.492	55.581
48	2.196	1.566	36.642	27.038	50.846	26.887	89.684	55.491
49	2.160	1.500	36.046	26.786	49.504	26.419	87.710	54.705
45-49	11.038	7.717	185.976	136.769	266.201	137.398	463.215	281.884
50	2.313	1.616	36.404	27.035	47.911	25.926	86.628	54.577
51	2.309	1.622	36.944	27.899	47.484	26.282	86.737	55.803
52	2.368	1.625	36.426	27.858	45.609	25.777	84.403	55.260
53	2.321	1.577	31.217	24.320	41.981	23.693	75.519	49.590
54	2.139	1.418	25.135	19.693	37.126	21.067	64.400	42.178
50-54	11.450	7.858	166.126	126.805	220.111	122.745	397.687	257.408
55	2.100	1.410	20.151	15.904	32.499	18.756	54.750	36.070
56	1.496	1.030	14.103	11.169	22.784	13.124	38.383	25.323
57	1.687	1.153	13.486	10.695	21.686	12.418	36.859	24.266
58	1.482	1.029	11.412	8.936	19.223	11.140	32.117	21.105
59	1.470	1.006	10.250	8.060	17.138	9.973	28.858	19.039
55-59	8.235	5.628	69.402	54.764	113.330	65.411	190.967	125.803
60	1.437	1.078	9.235	7.957	14.666	9.590	25.338	18.625
61	1.382	1.107	8.256	7.212	13.451	9.164	23.089	17.483
62	1.381	1.081	7.231	6.434	11.699	8.201	20.311	15.716
63	1.212	982	6.184	5.501	9.957	7.152	17.353	13.635
64	1.083	889	4.842	4.285	8.067	5.717	13.992	10.891
60-64	6.495	5.137	35.748	31.389	57.840	39.824	100.083	76.350
65	1.030	839	3.233	2.824	6.170	4.260	10.433	7.923
66	700	595	2.172	1.919	4.440	3.205	7.312	5.719
67	613	520	1.944	1.711	3.681	2.649	6.238	4.880
68	593	509	1.674	1.501	3.171	2.303	5.438	4.313
69	541	467	1.283	1.129	2.839	2.023	4.663	3.619
65-69	3.477	2.930	10.306	9.084	20.301	14.440	34.084	26.454
70	399	337	1.144	1.009	2.424	1.750	3.967	3.096
71	414	364	980	872	2.122	1.531	3.516	2.767
72	314	268	799	698	1.743	1.230	2.856	2.196

Tavola 21 segue - Occupati per attività economica, sesso, posizione nella professione e singolo anno di età

ETÀ CLASSI DI ETÀ	Attività economica						Totale	
	Agricoltura		Industria		Altre attività		MF	M
	MF	M	MF	M	MF	M		
	TOTALE							
73	291	250	623	546	1.480	1.025	2.394	1.821
74	241	208	522	448	1.286	908	2.049	1.564
70-74	1.659	1.427	4.068	3.573	9.055	6.444	14.782	11.444
75 e più	1.070	830	3.096	2.557	6.331	3.943	10.497	7.330
Totale	96.288	70.707	1.608.216	1.165.043	2.245.150	1.105.799	3.949.654	2.341.549

Tavola 22 - Occupati per grado di istruzione, sesso e attività lavorativa svolta

ATTIVITÀ LAVORATIVA SVOLTA	Grado di istruzione			
	Laurea	Diploma universitario o terziario di tipo non universitario	Diploma di scuola secondaria superiore	Licenza di scuola media inferiore o di avviamento professionale
TOTALE				
Svolge un lavoro operaio o di servizio non specializzato	1.595	607	103.096	319.714
È addetto/a a impianti fissi di produzione, a macchinari, a linee di montaggio o conduce veicoli	74	74	79.317	194.721
Svolge un'attività operaia qualificata	1.198	482	157.540	383.759
Coltiva piante e/o alleva animali	32	11	9.741	16.166
Svolge un'attività di vendita al pubblico o di servizio alle persone	11.243	6.813	195.778	228.966
Svolge un'attività impiegatizia di tipo non tecnico	21.926	4.630	231.935	93.002
Svolge un'attività tecnica, amministrativa, sportiva o artistica a media qualificazione	58.062	36.046	545.209	74.212
Svolge un'attività organizzativa, tecnica, intellettuale, scientifica o artistica ad elevata specializzazione	276.349	21.484	61.018	-
Gestisce un'impresa o dirige il lavoro di strutture organizzative complesse	58.691	5.112	186.271	143.807
Lavora come ufficiale, sottufficiale, allievo o volontario nelle Forze Armate	864	174	10.000	7.945
Totale	430.034	75.433	1.579.905	1.462.292

ATTIVITÀ LAVORATIVA SVOLTA	Grado di istruzione			Totale
	Licenza di scuola elementare	Alfabeti privi di titolo di studio	Analfabeti	
TOTALE				
Svolge un lavoro operaio o di servizio non specializzato	110.187	11.961	3.246	550.406
È addetto/a a impianti fissi di produzione, a macchinari, a linee di montaggio o conduce veicoli	43.806	2.684	487	321.163
Svolge un'attività operaia qualificata	103.291	5.960	1.120	653.350
Coltiva piante e/o alleva animali	12.849	615	132	39.546
Svolge un'attività di vendita al pubblico o di servizio alle persone	45.293	2.352	-	490.445
Svolge un'attività impiegatizia di tipo non tecnico	4.874	-	-	356.367
Svolge un'attività tecnica, amministrativa, sportiva o artistica a media qualificazione	4.782	-	-	718.311
Svolge un'attività organizzativa, tecnica, intellettuale, scientifica o artistica ad elevata specializzazione	-	-	-	358.851
Gestisce un'impresa o dirige il lavoro di strutture organizzative complesse	46.575	1.377	-	441.833
Lavora come ufficiale, sottufficiale, allievo o volontario nelle Forze Armate	399	-	-	19.382
Totale	372.056	24.949	4.985	3.949.654

Tavola 22 segue - Occupati per grado di istruzione, sesso e attività lavorativa svolta

ATTIVITÀ LAVORATIVA SVOLTA	Grado di istruzione			
	Laurea	Diploma universitario o terziario di tipo non universitario	Diploma di scuola secondaria superiore	Licenza di scuola media inferiore o di avviamento professionale
MASCHI				
Svolge un lavoro operaio o di servizio non specializzato	649	233	52.512	177.127
È addetto a impianti fissi di produzione, a macchinari, a linee di montaggio o conduce veicoli	67	66	65.456	156.379
Svolge un'attività operaia qualificata	619	218	126.085	312.247
Coltiva piante e/o alleva animali	22	9	7.448	13.137
Svolge un'attività di vendita al pubblico o di servizio alle persone	4.613	1.954	84.487	100.371
Svolge un'attività impiegatizia di tipo non tecnico	7.008	793	52.648	27.720
Svolge un'attività tecnica, amministrativa, sportiva o artistica a media qualificazione	24.339	10.490	279.666	44.881
Svolge un'attività organizzativa, tecnica, intellettuale, scientifica o artistica ad elevata specializzazione	156.699	10.301	44.032	-
Gestisce un'impresa o dirige il lavoro di strutture organizzative complesse	45.831	3.132	139.575	106.000
Lavora come ufficiale, sottufficiale, allievo o volontario nelle Forze Armate	853	174	9.942	7.931
Totale	240.700	27.370	861.851	945.793

ATTIVITÀ LAVORATIVA SVOLTA	Grado di istruzione			Totale
	Licenza di scuola elementare	Alfabeti privi di titolo di studio	Analfabeti	
MASCHI				
Svolge un lavoro operaio o di servizio non specializzato	57.457	7.430	2.343	297.751
È addetto a impianti fissi di produzione, a macchinari, a linee di montaggio o conduce veicoli	34.963	2.275	412	259.618
Svolge un'attività operaia qualificata	83.573	5.261	991	528.994
Coltiva piante e/o alleva animali	9.821	436	86	30.959
Svolge un'attività di vendita al pubblico o di servizio alle persone	19.720	1.169	-	212.314
Svolge un'attività impiegatizia di tipo non tecnico	2.173	-	-	90.342
Svolge un'attività tecnica, amministrativa, sportiva o artistica a media qualificazione	2.989	-	-	362.365
Svolge un'attività organizzativa, tecnica, intellettuale, scientifica o artistica ad elevata specializzazione	-	-	-	211.032
Gestisce un'impresa o dirige il lavoro di strutture organizzative complesse	33.323	1.014	-	328.875
Lavora come ufficiale, sottufficiale, allievo o volontario nelle Forze Armate	399	-	-	19.299
Totale	244.418	17.585	3.832	2.341.549

Tavola 22 segue - Occupati per grado di istruzione, sesso e attività lavorativa svolta

ATTIVITÀ LAVORATIVA SVOLTA	Grado di istruzione			
	Laurea	Diploma universitario o terziario di tipo non universitario	Diploma di scuola secondaria superiore	Licenza di scuola media inferiore o di avviamento professionale
FEMMINE				
Svolge un lavoro operaio o di servizio non specializzato	946	374	50.584	142.587
È addetta a impianti fissi di produzione, a macchinari, a linee di montaggio o conduce veicoli	7	8	13.861	38.342
Svolge un'attività operaia qualificata	579	264	31.455	71.512
Coltiva piante e/o alleva animali	10	2	2.293	3.029
Svolge un'attività di vendita al pubblico o di servizio alle persone	6.630	4.859	111.291	128.595
Svolge un'attività impiegatizia di tipo non tecnico	14.918	3.837	179.287	65.282
Svolge un'attività tecnica, amministrativa, sportiva o artistica a media qualificazione	33.723	25.556	265.543	29.331
Svolge un'attività organizzativa, tecnica, intellettuale, scientifica o artistica ad elevata specializzazione	119.650	11.183	16.986	-
Gestisce un'impresa o dirige il lavoro di strutture organizzative complesse	12.860	1.980	46.696	37.807
Lavora come ufficiale, sottufficiale, allieva o volontaria nelle Forze Armate	11	-	58	14
Totale	189.334	48.063	718.054	516.499

ATTIVITÀ LAVORATIVA SVOLTA	Grado di istruzione			Totale
	Licenza di scuola elementare	Alfabeti privi di titolo di studio	Analfabeti	
FEMMINE				
Svolge un lavoro operaio o di servizio non specializzato	52.730	4.531	903	252.655
È addetta a impianti fissi di produzione, a macchinari, a linee di montaggio o conduce veicoli	8.843	409	75	61.545
Svolge un'attività operaia qualificata	19.718	699	129	124.356
Coltiva piante e/o alleva animali	3.028	179	46	8.587
Svolge un'attività di vendita al pubblico o di servizio alle persone	25.573	1.183	-	278.131
Svolge un'attività impiegatizia di tipo non tecnico	2.701	-	-	266.025
Svolge un'attività tecnica, amministrativa, sportiva o artistica a media qualificazione	1.793	-	-	355.946
Svolge un'attività organizzativa, tecnica, intellettuale, scientifica o artistica ad elevata specializzazione	-	-	-	147.819
Gestisce un'impresa o dirige il lavoro di strutture organizzative complesse	13.252	363	-	112.958
Lavora come ufficiale, sottufficiale, allieva o volontaria nelle Forze Armate	-	-	-	83
Totale	127.638	7.364	1.153	1.608.105

Tavola 23 - Occupati per tipologia di attività lavorativa, sesso e grado di istruzione

GRADO DI ISTRUZIONE	Tipologia di attività lavorativa				Totale	
	A tempo pieno		A tempo parziale		MF	M
	MF	M	MF	M		
Laurea	390.180	230.165	39.854	10.535	430.034	240.700
Diploma universitario o terziario di tipo non universitario	62.425	25.114	13.008	2.256	75.433	27.370
Diploma di scuola secondaria superiore	1.400.970	830.006	178.935	31.845	1.579.905	861.851
Licenza di scuola media inferiore o di avviamento professionale	1.308.275	919.261	154.017	26.532	1.462.292	945.793
Licenza di scuola elementare	327.076	234.163	44.980	10.255	372.056	244.418
Alfabeti privi di titolo di studio	21.116	16.481	3.833	1.104	24.949	17.585
Analfabeti	4.268	3.532	717	300	4.985	3.832
Totale	3.514.310	2.258.722	435.344	82.827	3.949.654	2.341.549

Tavola 24 - Occupati per tipologia di attività lavorativa, sesso e attività lavorativa svolta

ATTIVITÀ LAVORATIVA SVOLTA	Tipologia di attività lavorativa		Totale
	A tempo pieno	A tempo parziale	
TOTALE			
Svolge un lavoro operaio o di servizio non specializzato	464.898	85.508	550.406
È addetto/a a impianti fissi di produzione, a macchinari, a linee di montaggio o conduce veicoli	306.187	14.976	321.163
Svolge un'attività operaia qualificata	619.816	33.534	653.350
Coltiva piante e/o alleva animali	35.259	4.287	39.546
Svolge un'attività di vendita al pubblico o di servizio alle persone	399.476	90.969	490.445
Svolge un'attività impiegatizia di tipo non tecnico	300.152	56.215	356.367
Svolge un'attività tecnica, amministrativa, sportiva o artistica a media qualificazione	634.605	83.706	718.311
Svolge un'attività organizzativa, tecnica, intellettuale, scientifica o artistica ad elevata specializzazione	323.330	35.521	358.851
Gestisce un'impresa o dirige il lavoro di strutture organizzative complesse	411.205	30.628	441.833
Lavora come ufficiale, sottufficiale, allievo o volontario nelle Forze Armate	19.382	-	19.382
Totale	3.514.310	435.344	3.949.654
MASCHI			
Svolge un lavoro operaio o di servizio non specializzato	285.417	12.334	297.751
È addetto a impianti fissi di produzione, a macchinari, a linee di montaggio o conduce veicoli	253.883	5.735	259.618
Svolge un'attività operaia qualificata	516.965	12.029	528.994
Coltiva piante e/o alleva animali	28.929	2.030	30.959
Svolge un'attività di vendita al pubblico o di servizio alle persone	199.543	12.771	212.314
Svolge un'attività impiegatizia di tipo non tecnico	87.210	3.132	90.342
Svolge un'attività tecnica, amministrativa, sportiva o artistica a media qualificazione	347.072	15.293	362.365
Svolge un'attività organizzativa, tecnica, intellettuale, scientifica o artistica ad elevata specializzazione	200.105	10.927	211.032
Gestisce un'impresa o dirige il lavoro di strutture organizzative complesse	320.299	8.576	328.875
Lavora come ufficiale, sottufficiale, allievo o volontario nelle Forze Armate	19.299	-	19.299
Totale	2.258.722	82.827	2.341.549
FEMMINE			
Svolge un lavoro operaio o di servizio non specializzato	179.481	73.174	252.655
È addetta a impianti fissi di produzione, a macchinari, a linee di montaggio o conduce veicoli	52.304	9.241	61.545
Svolge un'attività operaia qualificata	102.851	21.505	124.356
Coltiva piante e/o alleva animali	6.330	2.257	8.587
Svolge un'attività di vendita al pubblico o di servizio alle persone	199.933	78.198	278.131
Svolge un'attività impiegatizia di tipo non tecnico	212.942	53.083	266.025
Svolge un'attività tecnica, amministrativa, sportiva o artistica a media qualificazione	287.533	68.413	355.946
Svolge un'attività organizzativa, tecnica, intellettuale, scientifica o artistica ad elevata specializzazione	123.225	24.594	147.819
Gestisce un'impresa o dirige il lavoro di strutture organizzative complesse	90.906	22.052	112.958
Lavora come ufficiale, sottufficiale, allieva o volontaria nelle Forze Armate	83	-	83
Totale	1.255.588	352.517	1.608.105

Tavola 25 - Occupati per numero di ore lavorate, sesso e attività lavorativa svolta

ATTIVITÀ LAVORATIVA SVOLTA	Ore di lavoro effettuate			
	Nessuna	Meno di 12	Da 12 a 24	Da 25 a 35
TOTALE				
Svolge un lavoro operaio o di servizio non specializzato	26.722	15.371	53.850	49.607
È addetto/a a impianti fissi di produzione, a macchinari, a linee di montaggio o conduce veicoli	13.416	4.600	10.595	13.770
Svolge un'attività operaia qualificata	25.520	10.553	22.919	29.912
Coltiva piante e/o alleva animali	1.940	1.619	2.937	3.768
Svolge un'attività di vendita al pubblico o di servizio alle persone	25.360	13.462	57.146	46.135
Svolge un'attività impiegatizia di tipo non tecnico	19.658	6.111	34.084	35.894
Svolge un'attività tecnica, amministrativa, sportiva o artistica a media qualificazione	33.310	14.838	72.204	76.690
Svolge un'attività organizzativa, tecnica, intellettuale, scientifica o artistica ad elevata specializzazione	13.141	10.203	55.213	39.434
Gestisce un'impresa o dirige il lavoro di strutture organizzative complesse	14.212	9.112	21.956	24.691
Lavora come ufficiale, sottufficiale, allievo o volontario nelle Forze Armate	1.256	143	250	801
Totale	174.535	86.012	331.154	320.702

ATTIVITÀ LAVORATIVA SVOLTA	Ore di lavoro effettuate		Totale
	Da 36 a 40	Oltre 40	
TOTALE			
Svolge un lavoro operaio o di servizio non specializzato	310.917	93.939	550.406
È addetto/a a impianti fissi di produzione, a macchinari, a linee di montaggio o conduce veicoli	216.834	61.948	321.163
Svolge un'attività operaia qualificata	428.764	135.682	653.350
Coltiva piante e/o alleva animali	13.287	15.995	39.546
Svolge un'attività di vendita al pubblico o di servizio alle persone	225.253	123.089	490.445
Svolge un'attività impiegatizia di tipo non tecnico	226.905	33.715	356.367
Svolge un'attività tecnica, amministrativa, sportiva o artistica a media qualificazione	393.960	127.309	718.311
Svolge un'attività organizzativa, tecnica, intellettuale, scientifica o artistica ad elevata specializzazione	149.128	91.732	358.851
Gestisce un'impresa o dirige il lavoro di strutture organizzative complesse	209.656	162.206	441.833
Lavora come ufficiale, sottufficiale, allievo o volontario nelle Forze Armate	14.372	2.560	19.382
Totale	2.189.076	848.175	3.949.654

Tavola 25 segue - Occupati per numero di ore lavorate, sesso e attività lavorativa svolta

ATTIVITÀ LAVORATIVA SVOLTA	Ore di lavoro effettuate			
	Nessuna	Meno di 12	Da 12 a 24	Da 25 a 35
MASCHI				
Svolge un lavoro operaio o di servizio non specializzato	10.136	5.089	8.722	14.531
È addetto a impianti fissi di produzione, a macchinari, a linee di montaggio o conduce veicoli	8.665	3.528	4.710	9.440
Svolge un'attività operaia qualificata	16.498	7.595	9.123	18.648
Coltiva piante e/o alleva animali	1.123	1.004	1.465	2.342
Svolge un'attività di vendita al pubblico o di servizio alle persone	7.046	4.633	8.770	12.277
Svolge un'attività impiegatizia di tipo non tecnico	2.952	1.200	2.683	4.823
Svolge un'attività tecnica, amministrativa, sportiva o artistica a media qualificazione	9.689	6.366	12.087	19.408
Svolge un'attività organizzativa, tecnica, intellettuale, scientifica o artistica ad elevata specializzazione	4.635	4.580	16.944	16.654
Gestisce un'impresa o dirige il lavoro di strutture organizzative complesse	7.825	5.800	7.484	12.562
Lavora come ufficiale, sottufficiale, allievo o volontario nelle Forze Armate	1.246	142	245	793
Totale	69.815	39.937	72.233	111.478

ATTIVITÀ LAVORATIVA SVOLTA	Ore di lavoro effettuate		Totale
	Da 36 a 40	Oltre 40	
MASCHI			
Svolge un lavoro operaio o di servizio non specializzato	190.060	69.213	297.751
È addetto a impianti fissi di produzione, a macchinari, a linee di montaggio o conduce veicoli	175.503	57.772	259.618
Svolge un'attività operaia qualificata	354.599	122.531	528.994
Coltiva piante e/o alleva animali	10.879	14.146	30.959
Svolge un'attività di vendita al pubblico o di servizio alle persone	106.552	73.036	212.314
Svolge un'attività impiegatizia di tipo non tecnico	63.590	15.094	90.342
Svolge un'attività tecnica, amministrativa, sportiva o artistica a media qualificazione	217.589	97.226	362.365
Svolge un'attività organizzativa, tecnica, intellettuale, scientifica o artistica ad elevata specializzazione	96.849	71.370	211.032
Gestisce un'impresa o dirige il lavoro di strutture organizzative complesse	158.079	137.125	328.875
Lavora come ufficiale, sottufficiale, allievo o volontario nelle Forze Armate	14.320	2.553	19.299
Totale	1.388.020	660.066	2.341.549

Tavola 25 segue - Occupati per numero di ore lavorate, sesso e attività lavorativa svolta

ATTIVITÀ LAVORATIVA SVOLTA	Ore di lavoro effettuate			
	Nessuna	Meno di 12	Da 12 a 24	Da 25 a 35
FEMMINE				
Svolge un lavoro operaio o di servizio non specializzato	16.586	10.282	45.128	35.076
È addetta a impianti fissi di produzione, a macchinari, a linee di montaggio o conduce veicoli	4.751	1.072	5.885	4.330
Svolge un'attività operaia qualificata	9.022	2.958	13.796	11.264
Coltiva piante e/o alleva animali	817	615	1.472	1.426
Svolge un'attività di vendita al pubblico o di servizio alle persone	18.314	8.829	48.376	33.858
Svolge un'attività impiegatizia di tipo non tecnico	16.706	4.911	31.401	31.071
Svolge un'attività tecnica, amministrativa, sportiva o artistica a media qualificazione	23.621	8.472	60.117	57.282
Svolge un'attività organizzativa, tecnica, intellettuale, scientifica o artistica ad elevata specializzazione	8.506	5.623	38.269	22.780
Gestisce un'impresa o dirige il lavoro di strutture organizzative complesse	6.387	3.312	14.472	12.129
Lavora come ufficiale, sottufficiale, allieva o volontaria nelle Forze Armate	10	1	5	8
Totale	104.720	46.075	258.921	209.224

ATTIVITÀ LAVORATIVA SVOLTA	Ore di lavoro effettuate		Totale
	Da 36 a 40	Oltre 40	
FEMMINE			
Svolge un lavoro operaio o di servizio non specializzato	120.857	24.726	252.655
È addetta a impianti fissi di produzione, a macchinari, a linee di montaggio o conduce veicoli	41.331	4.176	61.545
Svolge un'attività operaia qualificata	74.165	13.151	124.356
Coltiva piante e/o alleva animali	2.408	1.849	8.587
Svolge un'attività di vendita al pubblico o di servizio alle persone	118.701	50.053	278.131
Svolge un'attività impiegatizia di tipo non tecnico	163.315	18.621	266.025
Svolge un'attività tecnica, amministrativa, sportiva o artistica a media qualificazione	176.371	30.083	355.946
Svolge un'attività organizzativa, tecnica, intellettuale, scientifica o artistica ad elevata specializzazione	52.279	20.362	147.819
Gestisce un'impresa o dirige il lavoro di strutture organizzative complesse	51.577	25.081	112.958
Lavora come ufficiale, sottufficiale, allieva o volontaria nelle Forze Armate	52	7	83
Totale	801.056	188.109	1.608.105

Tavola 26 - Occupati per numero di ore lavorate, sesso e classe di età

CLASSI DI ETÀ	Ore di lavoro effettuate						Totale
	Nessuna	Meno di 12	Da 12 a 24	Da 25 a 35	Da 36 a 40	Oltre 40	
TOTALE							
15-19	1.656	1.878	4.790	4.397	45.900	6.525	65.146
20-24	9.243	7.542	22.326	19.333	195.627	42.563	296.634
25-29	27.989	10.680	37.668	37.292	331.819	102.948	548.396
30-34	39.479	12.240	49.127	49.193	359.258	135.630	644.927
35-39	29.825	13.060	59.150	56.833	346.520	139.849	645.237
40-44	17.325	10.529	50.894	48.306	294.307	116.638	537.999
45-49	14.485	8.585	41.657	39.512	255.700	103.276	463.215
50-54	15.238	7.959	33.308	30.547	215.159	95.476	397.687
55-59	9.392	5.652	17.002	17.036	86.124	55.761	190.967
60-64	7.045	3.880	8.190	10.273	38.802	31.893	100.083
65 e più	2.858	4.007	7.042	7.980	19.860	17.616	59.363
Totale	174.535	86.012	331.154	320.702	2.189.076	848.175	3.949.654
MASCHI							
15-19	951	921	1.863	2.184	29.714	4.359	39.992
20-24	3.825	3.434	6.621	7.208	110.536	29.039	160.663
25-29	8.056	4.902	8.653	12.924	191.612	72.558	298.705
30-34	9.744	5.580	8.437	15.193	222.214	103.646	364.814
35-39	9.572	5.583	8.653	15.825	222.867	112.514	375.014
40-44	8.233	4.444	8.100	13.501	187.631	93.779	315.688
45-49	7.995	3.741	7.647	12.468	167.400	82.633	281.884
50-54	8.937	3.566	7.666	11.576	148.850	76.813	257.408
55-59	5.661	2.627	5.167	7.896	60.018	44.434	125.803
60-64	4.791	2.383	4.544	6.769	31.476	26.387	76.350
65 e più	2.050	2.756	4.882	5.934	15.702	13.904	45.228
Totale	69.815	39.937	72.233	111.478	1.388.020	660.066	2.341.549
FEMMINE							
15-19	705	957	2.927	2.213	16.186	2.166	25.154
20-24	5.418	4.108	15.705	12.125	85.091	13.524	135.971
25-29	19.933	5.778	29.015	24.368	140.207	30.390	249.691
30-34	29.735	6.660	40.690	34.000	137.044	31.984	280.113
35-39	20.253	7.477	50.497	41.008	123.653	27.335	270.223
40-44	9.092	6.085	42.794	34.805	106.676	22.859	222.311
45-49	6.490	4.844	34.010	27.044	88.300	20.643	181.331
50-54	6.301	4.393	25.642	18.971	66.309	18.663	140.279
55-59	3.731	3.025	11.835	9.140	26.106	11.327	65.164
60-64	2.254	1.497	3.646	3.504	7.326	5.506	23.733
65 e più	808	1.251	2.160	2.046	4.158	3.712	14.135
Totale	104.720	46.075	258.921	209.224	801.056	188.109	1.608.105

Tavola 27 - Occupati dipendenti per rapporto di lavoro, sesso e grado di istruzione

GRADO DI ISTRUZIONE	Rapporto di lavoro				Totale	
	A tempo determinato		A tempo indeterminato		MF	M
	MF	M	MF	M		
Laurea	43.670	16.453	257.231	138.819	300.901	155.272
Diploma universitario o terziario di tipo non universitario	9.104	3.137	51.477	17.060	60.581	20.197
Diploma di scuola secondaria superiore	156.933	65.197	1.082.938	555.480	1.239.871	620.677
Licenza di scuola media inferiore o di avviamento professionale	125.596	67.181	977.758	614.987	1.103.354	682.168
Licenza di scuola elementare	23.095	12.450	213.658	134.651	236.753	147.101
Nessun titolo di studio	3.386	2.202	19.853	14.422	23.239	16.624
Totale	361.784	166.620	2.602.915	1.475.419	2.964.699	1.642.039

Tavola 28 - Occupati dipendenti per rapporto di lavoro, sesso e classe di età

CLASSI DI ETÀ	Rapporto di lavoro				Totale	
	A tempo determinato		A tempo indeterminato		MF	M
	MF	M	MF	M		
15-19	29.429	17.210	32.861	20.841	62.290	38.051
20-24	88.644	41.490	178.376	99.132	267.020	140.622
25-29	80.102	35.428	377.601	202.456	457.703	237.884
30-34	49.882	21.233	456.431	248.572	506.313	269.805
35-39	36.665	14.559	453.548	252.879	490.213	267.438
40-44	25.933	10.680	380.562	212.619	406.495	223.299
45-49	19.351	8.882	326.335	189.433	345.686	198.315
50-54	15.014	7.529	265.200	166.005	280.214	173.534
55-59	8.707	4.628	92.940	55.999	101.647	60.627
60-64	5.040	3.246	30.143	21.717	35.183	24.963
65 e più	3.017	1.735	8.918	5.766	11.935	7.501
Totale	361.784	166.620	2.602.915	1.475.419	2.964.699	1.642.039

Tavola 29 - Popolazione residente non appartenente alle forze di lavoro per condizione non professionale, sesso e classe di età

CLASSI DI ETÀ	Studenti	Casalinghe/i	Ritirati/e dal lavoro	In altra condizione	Totale
TOTALE					
15-19	297.937	1.556	88	19.657	319.238
20-24	126.125	9.678	402	27.832	164.037
25-29	42.266	28.559	1.126	28.078	100.029
30-34	7.872	57.487	2.098	25.196	92.653
35-39	1.929	82.080	3.088	23.972	111.069
40-44	757	83.346	4.418	19.750	108.271
45-49	399	96.778	14.507	19.341	131.025
50-54	-	132.546	70.888	27.628	231.062
55-59	-	139.899	202.833	20.673	363.405
60-64	-	129.087	341.090	24.070	494.247
65 e più	-	339.768	1.138.354	104.113	1.582.235
Totale	477.285	1.100.784	1.778.892	340.310	3.697.271
MASCHI					
15-19	145.305	51	34	12.599	157.989
20-24	57.347	66	122	17.791	75.326
25-29	20.217	117	266	14.212	34.812
30-34	3.608	153	341	11.977	16.079
35-39	822	167	536	11.885	13.410
40-44	325	194	921	10.569	12.009
45-49	163	217	3.311	10.764	14.455
50-54	-	291	35.374	17.028	52.693
55-59	-	417	132.034	12.404	144.855
60-64	-	541	193.645	14.265	208.451
65 e più	-	1.970	574.158	25.154	601.282
Totale	227.787	4.184	940.742	158.648	1.331.361
FEMMINE					
15-19	152.632	1.505	54	7.058	161.249
20-24	68.778	9.612	280	10.041	88.711
25-29	22.049	28.442	860	13.866	65.217
30-34	4.264	57.334	1.757	13.219	76.574
35-39	1.107	81.913	2.552	12.087	97.659
40-44	432	83.152	3.497	9.181	96.262
45-49	236	96.561	11.196	8.577	116.570
50-54	-	132.255	35.514	10.600	178.369
55-59	-	139.482	70.799	8.269	218.550
60-64	-	128.546	147.445	9.805	285.796
65 e più	-	337.798	564.196	78.959	980.953
Totale	249.498	1.096.600	838.150	181.662	2.365.910

Tavola 30 - Popolazione residente non appartenente alle forze di lavoro per condizione non professionale, sesso e stato civile

STATO CIVILE	Studenti	Casalinghe/i	Ritirati/e dal lavoro	In altra condizione	Totale
TOTALE					
Celibi/nubili	471.118	34.898	176.059	155.983	838.058
Coniugati/e	5.747	830.625	1.150.146	106.097	2.092.615
<i>di cui separati/e di fatto</i>	89	3.981	6.693	2.880	13.643
Separati/e legalmente	237	11.491	17.536	7.060	36.324
Divorziati/e	128	11.158	23.870	7.149	42.305
Vedovi/e	55	212.612	411.281	64.021	687.969
Totale	477.285	1.100.784	1.778.892	340.310	3.697.271
MASCHI					
Celibi	226.670	681	73.118	90.157	390.626
Coniugati	1.039	2.318	763.647	56.698	823.702
<i>di cui separati di fatto</i>	21	43	3.799	1.554	5.417
Separati legalmente	43	95	10.079	3.397	13.614
Divorziati	24	139	10.455	3.215	13.833
Vedovi	11	951	83.443	5.181	89.586
Totale	227.787	4.184	940.742	158.648	1.331.361
FEMMINE					
Nubili	244.448	34.217	102.941	65.826	447.432
Coniugate	4.708	828.307	386.499	49.399	1.268.913
<i>di cui separate di fatto</i>	68	3.938	2.894	1.326	8.226
Separate legalmente	194	11.396	7.457	3.663	22.710
Divorziate	104	11.019	13.415	3.934	28.472
Vedove	44	211.661	327.838	58.840	598.383
Totale	249.498	1.096.600	838.150	181.662	2.365.910

Tavola 31 - Popolazione residente non appartenente alle forze di lavoro per condizione non professionale, sesso e grado di istruzione

GRADO DI ISTRUZIONE	Studenti	Casalinghe/i	Ritirati/e dal lavoro	In altra condizione	Totale
TOTALE					
LAUREA	7.184	28.786	72.256	17.539	125.765
<i>di cui con specializzazione e/o dottorato</i>	814	1.322	8.050	1.303	11.489
DIPLOMA UNIVERSITARIO O TERZIARIO DI TIPO NON UNIVERSITARIO	1.773	7.220	8.977	3.088	21.058
DIPLOMA DI SCUOLA SECONDARIA SUPERIORE	207.223	166.284	205.972	65.869	645.348
Maturità liceali	121.083	32.173	20.856	11.438	185.550
Altri diplomi di maturità (corso 4-5 anni)	73.714	80.652	143.553	37.428	335.347
Diploma scolastico di qualifica	12.426	53.459	41.563	17.003	124.451
LICENZA DI SCUOLA MEDIA INFERIORE O DI AVVIAMENTO PROFESSIONALE	253.420	342.108	384.824	104.658	1.085.010
LICENZA DI SCUOLA ELEMENTARE	5.276	495.598	993.239	113.173	1.607.286
ALFABETI PRIVI DI TITOLO DI STUDIO	2.409	50.827	101.450	21.687	176.373
ANALFABETI	-	9.961	12.174	14.296	36.431
Totale	477.285	1.100.784	1.778.892	340.310	3.697.271
MASCHI					
LAUREA	2.959	214	41.635	9.254	54.062
<i>di cui con specializzazione e/o dottorato</i>	338	15	5.687	642	6.682
DIPLOMA UNIVERSITARIO O TERZIARIO DI TIPO NON UNIVERSITARIO	702	25	2.975	1.393	5.095
DIPLOMA DI SCUOLA SECONDARIA SUPERIORE	93.922	706	118.052	34.908	247.588
Maturità liceali	52.608	166	13.026	6.380	72.180
Altri diplomi di maturità (corso 4-5 anni)	35.500	401	86.550	21.618	144.069
Diploma scolastico di qualifica	5.814	139	18.476	6.910	31.339
LICENZA DI SCUOLA MEDIA INFERIORE O DI AVVIAMENTO PROFESSIONALE	125.980	1.258	227.833	56.691	411.762
LICENZA DI SCUOLA ELEMENTARE	2.959	1.724	503.827	43.141	551.651
ALFABETI PRIVI DI TITOLO DI STUDIO	1.265	205	40.798	6.380	48.648
ANALFABETI	-	52	5.622	6.881	12.555
Totale	227.787	4.184	940.742	158.648	1.331.361
FEMMINE					
LAUREA	4.225	28.572	30.621	8.285	71.703
<i>di cui con specializzazione e/o dottorato</i>	476	1.307	2.363	661	4.807
DIPLOMA UNIVERSITARIO O TERZIARIO DI TIPO NON UNIVERSITARIO	1.071	7.195	6.002	1.695	15.963
DIPLOMA DI SCUOLA SECONDARIA SUPERIORE	113.301	165.578	87.920	30.961	397.760
Maturità liceali	68.475	32.007	7.830	5.058	113.370
Altri diplomi di maturità (corso 4-5 anni)	38.214	80.251	57.003	15.810	191.278
Diploma scolastico di qualifica	6.612	53.320	23.087	10.093	93.112
LICENZA DI SCUOLA MEDIA INFERIORE O DI AVVIAMENTO PROFESSIONALE	127.440	340.850	156.991	47.967	673.248
LICENZA DI SCUOLA ELEMENTARE	2.317	493.874	489.412	70.032	1.055.635
ALFABETI PRIVI DI TITOLO DI STUDIO	1.144	50.622	60.652	15.307	127.725
ANALFABETI	-	9.909	6.552	7.415	23.876
Totale	249.498	1.096.600	838.150	181.662	2.365.910

Tavola 32 - Popolazione residente in cerca di prima occupazione per classe di età, sesso e titolo di studio

TITOLO DI STUDIO	Classi di età						Totale
	15-19	20-24	25-29	30-34	35-44	45 e più	
TOTALE							
Analfabeti	16	16	17	12	22	13	96
Alfabeti privi di titolo di studio	58	33	42	38	50	34	255
Licenza elementare	414	208	182	181	239	187	1.411
Licenza media	7.670	3.555	1.815	1.120	858	248	15.266
Diploma scolastico di qualifica (corso scolastico di 2-3 anni)	1.782	1.010	367	162	117	32	3.470
ISTITUTO PROFESSIONALE	1.734	921	317	135	91	25	3.223
Qualifica professionale agraria	56	39	10	6	6	-	117
Qualifica professionale per l'industria e l'artigianato	651	310	103	40	24	15	1.143
Qualifica professionale marinara	-	1	1	-	-	-	2
Qualifica professionale per il commercio	422	300	117	57	48	7	951
Qualifica professionale alberghiera	240	88	20	6	2	-	356
Qualifica professionale femminile	360	183	66	26	11	3	649
Altre qualifiche professionali	5	-	-	-	-	-	5
SCUOLA MAGISTRALE	23	58	35	22	22	6	166
ISTITUTO D'ARTE	25	31	15	5	4	1	81
Diploma di maturità (corso scolastico di 4-5 anni)	4.093	6.790	1.905	660	414	110	13.972
ISTITUTO PROFESSIONALE	1.117	1.477	322	94	55	6	3.071
Maturità professionale agraria	34	60	20	8	5	-	127
Maturità professionale per l'industria e l'artigianato	410	620	119	41	22	4	1.216
Maturità professionale marinara	-	-	-	-	-	-	-
Maturità professionale per il commercio	488	596	132	35	19	2	1.272
Maturità professionale alberghiera	80	90	29	1	6	-	206
Maturità professionale femminile	105	110	22	8	3	-	248
Altre maturità professionali	-	1	-	1	-	-	2
ISTITUTO TECNICO	2.259	3.538	794	249	157	59	7.056
Maturità tecnica agraria	53	101	20	2	6	2	184
Maturità tecnica industriale	557	888	148	48	36	11	1.688
Maturità tecnica nautica	-	2	1	-	-	-	3
Maturità tecnica aeronautica	23	54	6	-	-	-	83
Maturità tecnica commerciale	958	1.365	389	129	84	30	2.955
Maturità tecnica per geometri	213	730	152	37	19	9	1.160
Maturità tecnica per il turismo	63	98	12	10	4	2	189
Maturità perito aziendale e corrispondente in lingue estere	343	233	51	16	5	1	649
Maturità tecnica femminile	25	53	11	7	2	4	102
Altre maturità tecniche	24	14	4	-	1	-	43
ISTITUTO MAGISTRALE	170	318	81	39	24	4	636
SCUOLA MAGISTRALE	74	134	64	19	13	1	305
LICEO SCIENTIFICO	121	489	275	109	87	20	1.101
LICEO CLASSICO	34	149	118	74	39	13	427
LICEO LINGUISTICO	131	272	106	36	14	4	563
LICEO ARTISTICO	107	262	95	29	16	1	510
ISTITUTO D'ARTE	80	151	50	11	9	2	303
Diploma terziario di tipo non universitario	-	176	231	41	20	5	473
DIPLOMA DI ACCADEMIA DI BELLE ARTI	-	88	170	29	9	2	298
DIPLOMA DI ISTITUTO SUPERIORE DI INDUSTRIE ARTISTICHE	-	17	13	1	1	-	32
DIPLOMA DI ACCADEMIA DI ARTE DRAMMATICA	-	1	2	1	-	-	4
DIPLOMA DI PERFEZIONAMENTO DEL CONSERVATORIO MUSICALE	-	46	25	7	7	1	86
DIPLOMA DI PERFEZIONAMENTO ACCADEMIA DI DANZA	-	1	-	-	-	-	1
DIPLOMA DI SCUOLA SUPERIORE PER INTERPRETE E TRADUTTORE	-	17	16	3	1	1	38
DIPLOMA DI SCUOLA DI ARCHIVISTICA PALEOGRAFIA E DIPLOMATICA	-	-	-	-	-	-	-
ALTRI DIPLOMI TERZIARI DI TIPO NON UNIVERSITARIO	-	6	5	-	2	1	14
Diploma universitario	-	209	177	44	26	11	467
GRUPPO SCIENTIFICO	-	6	3	2	-	-	11
GRUPPO CHIMICO-FARMACEUTICO	-	1	2	-	-	1	4
GRUPPO GEO-BIOLOGICO	-	3	-	-	-	-	3
GRUPPO MEDICO	-	54	36	13	8	7	118
GRUPPO INGEGNERIA	-	51	39	9	3	-	102
GRUPPO ARCHITETTURA	-	6	3	-	1	-	10
GRUPPO AGRARIO	-	4	9	-	-	1	14
GRUPPO ECONOMICO-STATISTICO	-	19	16	2	3	-	40
GRUPPO POLITICO-SOCIALE	-	16	10	2	3	-	31
GRUPPO GIURIDICO	-	2	-	-	-	-	2
GRUPPO LETTERARIO	-	1	3	1	1	-	6
GRUPPO LINGUISTICO	-	15	9	2	1	-	27
GRUPPO INSEGNAMENTO	-	7	4	2	2	-	15
GRUPPO PSICOLOGICO	-	-	-	-	-	-	-
GRUPPO EDUCAZIONE FISICA	-	24	43	11	4	2	84
ALTRI DIPLOMI UNIVERSITARI	-	-	-	-	-	-	-

Tavola 32 segue - Popolazione residente in cerca di prima occupazione per classe di età, sesso e titolo di studio

TITOLO DI STUDIO	Classi di età						Totale
	15-19	20-24	25-29	30-34	35-44	45 e più	
TOTALE							
Diploma di laurea	-	606	3.631	836	263	45	5.381
GRUPPO SCIENTIFICO	-	18	66	26	13	5	128
GRUPPO CHIMICO-FARMACEUTICO	-	14	113	15	8	2	152
GRUPPO GEO-BIOLOGICO	-	19	211	51	14	2	297
GRUPPO MEDICO	-	16	87	30	30	5	168
GRUPPO INGEGNERIA	-	29	438	75	22	6	570
GRUPPO ARCHITETTURA	-	32	438	137	34	2	643
GRUPPO AGRARIO	-	13	119	24	10	1	167
GRUPPO ECONOMICO-STATISTICO	-	174	560	83	25	1	843
GRUPPO POLITICO-SOCIALE	-	71	297	67	8	-	443
GRUPPO GIURIDICO	-	54	547	145	39	7	792
GRUPPO LETTERARIO	-	57	336	99	21	8	521
GRUPPO LINGUISTICO	-	63	207	42	23	4	339
GRUPPO INSEGNAMENTO	-	31	76	13	7	1	128
GRUPPO PSICOLOGICO	-	11	132	29	9	-	181
GRUPPO EDUCAZIONE FISICA	-	4	2	-	-	-	6
ALTRI DIPLOMI DI LAUREA	-	-	2	-	-	1	3
Totale	14.033	12.603	8.367	3.094	2.009	685	40.791

Tavola 32 segue - Popolazione residente in cerca di prima occupazione per classe di età, sesso e titolo di studio

TITOLO DI STUDIO	Classi di età						Totale
	15-19	20-24	25-29	30-34	35-44	45 e più	
MASCHI							
Analfabeti	4	11	8	5	10	8	46
Alfabeti privi di titolo di studio	35	13	18	16	20	19	121
Licenza elementare	275	133	96	81	93	89	767
Licenza media	4.197	1.881	782	428	288	110	7.686
Diploma scolastico di qualifica (corso scolastico di 2-3 anni)	755	401	113	33	23	14	1.339
ISTITUTO PROFESSIONALE	749	379	106	31	21	12	1.298
Qualifica professionale agraria	30	20	6	3	3	-	62
Qualifica professionale per l'industria e l'artigianato	460	203	59	19	14	10	765
Qualifica professionale marinara	-	1	-	-	-	-	1
Qualifica professionale per il commercio	99	75	22	7	4	2	209
Qualifica professionale alberghiera	117	43	9	1	-	-	170
Qualifica professionale femminile	41	37	10	1	-	-	89
Altre qualifiche professionali	2	-	-	-	-	-	2
SCUOLA MAGISTRALE	1	7	-	-	1	1	10
ISTITUTO D'ARTE	5	15	7	2	1	1	31
Diploma di maturità (corso scolastico di 4-5 anni)	1.391	3.325	816	257	142	45	5.976
ISTITUTO PROFESSIONALE	354	601	119	35	13	2	1.124
Maturità professionale agraria	18	36	4	4	1	-	63
Maturità professionale per l'industria e l'artigianato	240	399	77	21	8	1	746
Maturità professionale marinara	-	-	-	-	-	-	-
Maturità professionale per il commercio	50	104	20	9	3	1	187
Maturità professionale alberghiera	41	54	15	-	1	-	111
Maturità professionale femminile	5	7	3	-	-	-	15
Altre maturità professionali	-	1	-	1	-	-	2
ISTITUTO TECNICO	931	2.216	418	114	72	25	3.776
Maturità tecnica agraria	35	74	11	-	3	1	124
Maturità tecnica industriale	435	748	98	27	24	6	1.338
Maturità tecnica nautica	-	2	1	-	-	-	3
Maturità tecnica aeronautica	21	49	5	-	-	-	75
Maturità tecnica commerciale	265	690	171	55	33	12	1.226
Maturità tecnica per geometri	141	575	117	26	12	6	877
Maturità tecnica per il turismo	10	23	2	3	-	-	38
Maturità perito aziendale e corrispondente in lingue estere	19	47	10	1	-	-	77
Maturità tecnica femminile	1	5	3	2	-	-	11
Altre maturità tecniche	4	3	-	-	-	-	7
ISTITUTO MAGISTRALE	4	23	8	2	3	-	40
SCUOLA MAGISTRALE	1	10	4	2	1	-	18
LICEO SCIENTIFICO	38	279	153	61	36	11	578
LICEO CLASSICO	15	43	50	20	9	6	143
LICEO LINGUISTICO	8	49	25	6	-	1	89
LICEO ARTISTICO	16	62	24	11	5	-	118
ISTITUTO D'ARTE	24	42	15	6	3	-	90
Diploma terziario di tipo non universitario	-	45	70	10	1	-	126
DIPLOMA DI ACCADEMIA DI BELLE ARTI	-	15	49	7	1	-	72
DIPLOMA DI ISTITUTO SUPERIORE DI INDUSTRIE ARTISTICHE	-	5	4	1	-	-	10
DIPLOMA DI ACCADEMIA DI ARTE DRAMMATICA	-	-	1	-	-	-	1
DIPLOMA DI PERFEZIONAMENTO DEL CONSERVATORIO MUSICALE	-	18	11	2	-	-	31
DIPLOMA DI PERFEZIONAMENTO ACCADEMIA DI DANZA	-	-	-	-	-	-	-
DIPLOMA DI SCUOLA SUPERIORE PER INTERPRETE E TRADUTTORE	-	5	4	-	-	-	9
DIPLOMA DI SCUOLA DI ARCHIVISTICA PALEOGRAFIA E DIPLOMATICA	-	-	-	-	-	-	-
ALTRI DIPLOMI TERZIARI DI TIPO NON UNIVERSITARIO	-	2	1	-	-	-	3
Diploma universitario	-	77	87	25	6	4	199
GRUPPO SCIENTIFICO	-	4	3	2	-	-	9
GRUPPO CHIMICO-FARMACEUTICO	-	-	-	-	-	-	-
GRUPPO GEO-BIOLOGICO	-	2	-	-	-	-	2
GRUPPO MEDICO	-	9	10	5	3	2	29
GRUPPO INGEGNERIA	-	42	33	8	1	-	84
GRUPPO ARCHITETTURA	-	1	1	-	1	-	3
GRUPPO AGRARIO	-	1	4	-	-	1	6
GRUPPO ECONOMICO-STATISTICO	-	5	5	1	-	-	11
GRUPPO POLITICO-SOCIALE	-	1	1	-	-	-	2
GRUPPO GIURIDICO	-	1	-	-	-	-	1
GRUPPO LETTERARIO	-	-	1	-	-	-	1
GRUPPO LINGUISTICO	-	1	3	2	-	-	6
GRUPPO INSEGNAMENTO	-	1	-	2	-	-	3
GRUPPO PSICOLOGICO	-	-	-	-	-	-	-
GRUPPO EDUCAZIONE FISICA	-	9	26	5	1	1	42
ALTRI DIPLOMI UNIVERSITARI	-	-	-	-	-	-	-

Tavola 32 segue - Popolazione residente in cerca di prima occupazione per classe di età, sesso e titolo di studio

TITOLO DI STUDIO	Classi di età						Totale
	15-19	20-24	25-29	30-34	35-44	45 e più	
MASCHI							
Diploma di laurea	-	188	1.609	371	102	22	2.292
GRUPPO SCIENTIFICO	-	8	33	10	5	2	58
GRUPPO CHIMICO-FARMACEUTICO	-	4	49	4	2	1	60
GRUPPO GEO-BIOLOGICO	-	4	67	23	4	-	98
GRUPPO MEDICO	-	9	35	9	11	2	66
GRUPPO INGEGNERIA	-	18	355	53	17	3	446
GRUPPO ARCHITETTURA	-	7	191	68	15	-	281
GRUPPO AGRARIO	-	3	51	15	7	1	77
GRUPPO ECONOMICO-STATISTICO	-	76	339	52	11	1	479
GRUPPO POLITICO-SOCIALE	-	18	131	37	4	-	190
GRUPPO GIURIDICO	-	21	216	56	13	3	309
GRUPPO LETTERARIO	-	10	95	29	7	6	147
GRUPPO LINGUISTICO	-	5	25	5	2	2	39
GRUPPO INSEGNAMENTO	-	2	6	4	-	-	12
GRUPPO PSICOLOGICO	-	-	15	6	4	-	25
GRUPPO EDUCAZIONE FISICA	-	3	1	-	-	-	4
ALTRI DIPLOMI DI LAUREA	-	-	-	-	-	1	1
Totale	6.657	6.074	3.599	1.226	685	311	18.552

Tavola 32 segue - Popolazione residente in cerca di prima occupazione per classe di età, sesso e titolo di studio

TITOLO DI STUDIO	Classi di età						Totale
	15-19	20-24	25-29	30-34	35-44	45 e più	
FEMMINE							
Analfabeti	12	5	9	7	12	5	50
Alfabeti privi di titolo di studio	23	20	24	22	30	15	134
Licenza elementare	139	75	86	100	146	98	644
Licenza media	3.473	1.674	1.033	692	570	138	7.580
Diploma scolastico di qualifica (corso scolastico di 2-3 anni)	1.027	609	254	129	94	18	2.131
ISTITUTO PROFESSIONALE	985	542	211	104	70	13	1.925
Qualifica professionale agraria	26	19	4	3	3	-	55
Qualifica professionale per l'industria e l'artigianato	191	107	44	21	10	5	378
Qualifica professionale marinara	-	-	1	-	-	-	1
Qualifica professionale per il commercio	323	225	95	50	44	5	742
Qualifica professionale alberghiera	123	45	11	5	2	-	186
Qualifica professionale femminile	319	146	56	25	11	3	560
Altre qualifiche professionali	3	-	-	-	-	-	3
SCUOLA MAGISTRALE	22	51	35	22	21	5	156
ISTITUTO D'ARTE	20	16	8	3	3	-	50
Diploma di maturità (corso scolastico di 4-5 anni)	2.702	3.465	1.089	403	272	65	7.996
ISTITUTO PROFESSIONALE	763	876	203	59	42	4	1.947
Maturità professionale agraria	16	24	16	4	4	-	64
Maturità professionale per l'industria e l'artigianato	170	221	42	20	14	3	470
Maturità professionale marinara	-	-	-	-	-	-	-
Maturità professionale per il commercio	438	492	112	26	16	1	1.085
Maturità professionale alberghiera	39	36	14	1	5	-	95
Maturità professionale femminile	100	103	19	8	3	-	233
Altre maturità professionali	-	-	-	-	-	-	-
ISTITUTO TECNICO	1.328	1.322	376	135	85	34	3.280
Maturità tecnica agraria	18	27	9	2	3	1	60
Maturità tecnica industriale	122	140	50	21	12	5	350
Maturità tecnica nautica	-	-	-	-	-	-	-
Maturità tecnica aeronautica	2	5	1	-	-	-	8
Maturità tecnica commerciale	693	675	218	74	51	18	1.729
Maturità tecnica per geometri	72	155	35	11	7	3	283
Maturità tecnica per il turismo	53	75	10	7	4	2	151
Maturità perito aziendale e corrispondente in lingue estere	324	186	41	15	5	1	572
Maturità tecnica femminile	24	48	8	5	2	4	91
Altre maturità tecniche	20	11	4	-	1	-	36
ISTITUTO MAGISTRALE	166	295	73	37	21	4	596
SCUOLA MAGISTRALE	73	124	60	17	12	1	287
LICEO SCIENTIFICO	83	210	122	48	51	9	523
LICEO CLASSICO	19	106	68	54	30	7	284
LICEO LINGUISTICO	123	223	81	30	14	3	474
LICEO ARTISTICO	91	200	71	18	11	1	392
ISTITUTO D'ARTE	56	109	35	5	6	2	213
Diploma terziario di tipo non universitario	-	131	161	31	19	5	347
DIPLOMA DI ACCADEMIA DI BELLE ARTI	-	73	121	22	8	2	226
DIPLOMA DI ISTITUTO SUPERIORE DI INDUSTRIE ARTISTICHE	-	12	9	-	1	-	22
DIPLOMA DI ACCADEMIA DI ARTE DRAMMATICA	-	1	1	1	-	-	3
DIPLOMA DI PERFEZIONAMENTO DEL CONSERVATORIO MUSICALE	-	28	14	5	7	1	55
DIPLOMA DI PERFEZIONAMENTO ACCADEMIA DI DANZA	-	1	-	-	-	-	1
DIPLOMA DI SCUOLA SUPERIORE PER INTERPRETE E TRADUTTORE	-	12	12	3	1	1	29
DIPLOMA DI SCUOLA DI ARCHIVISTICA PALEOGRAFIA E DIPLOMATICA	-	-	-	-	-	-	-
ALTRI DIPLOMI TERZIARI DI TIPO NON UNIVERSITARIO	-	4	4	-	2	1	11
Diploma universitario	-	132	90	19	20	7	268
GRUPPO SCIENTIFICO	-	2	-	-	-	-	2
GRUPPO CHIMICO-FARMACEUTICO	-	1	2	-	-	1	4
GRUPPO GEO-BIOLOGICO	-	1	-	-	-	-	1
GRUPPO MEDICO	-	45	26	8	5	5	89
GRUPPO INGEGNERIA	-	9	6	1	2	-	18
GRUPPO ARCHITETTURA	-	5	2	-	-	-	7
GRUPPO AGRARIO	-	3	5	-	-	-	8
GRUPPO ECONOMICO-STATISTICO	-	14	11	1	3	-	29
GRUPPO POLITICO-SOCIALE	-	15	9	2	3	-	29
GRUPPO GIURIDICO	-	1	-	-	-	-	1
GRUPPO LETTERARIO	-	1	2	1	1	-	5
GRUPPO LINGUISTICO	-	14	6	-	1	-	21
GRUPPO INSEGNAMENTO	-	6	4	-	2	-	12
GRUPPO PSICOLOGICO	-	-	-	-	-	-	-
GRUPPO EDUCAZIONE FISICA	-	15	17	6	3	1	42
ALTRI DIPLOMI UNIVERSITARI	-	-	-	-	-	-	-

Tavola 32 segue - Popolazione residente in cerca di prima occupazione per classe di età, sesso e titolo di studio

TITOLO DI STUDIO	Classi di età						Totale
	15-19	20-24	25-29	30-34	35-44	45 e più	
FEMMINE							
Diploma di laurea	-	418	2.022	465	161	23	3.089
GRUPPO SCIENTIFICO	-	10	33	16	8	3	70
GRUPPO CHIMICO-FARMACEUTICO	-	10	64	11	6	1	92
GRUPPO GEO-BIOLOGICO	-	15	144	28	10	2	199
GRUPPO MEDICO	-	7	52	21	19	3	102
GRUPPO INGEGNERIA	-	11	83	22	5	3	124
GRUPPO ARCHITETTURA	-	25	247	69	19	2	362
GRUPPO AGRARIO	-	10	68	9	3	-	90
GRUPPO ECONOMICO-STATISTICO	-	98	221	31	14	-	364
GRUPPO POLITICO-SOCIALE	-	53	166	30	4	-	253
GRUPPO GIURIDICO	-	33	331	89	26	4	483
GRUPPO LETTERARIO	-	47	241	70	14	2	374
GRUPPO LINGUISTICO	-	58	182	37	21	2	300
GRUPPO INSEGNAMENTO	-	29	70	9	7	1	116
GRUPPO PSICOLOGICO	-	11	117	23	5	-	156
GRUPPO EDUCAZIONE FISICA	-	1	1	-	-	-	2
ALTRI DIPLOMI DI LAUREA	-	-	2	-	-	-	2
Totale	7.376	6.529	4.768	1.868	1.324	374	22.239

Tavola 33 - Popolazione residente che si è recata il mercoledì precedente la data del censimento al luogo abituale di studio per mezzo utilizzato, luogo di destinazione e tempo impiegato

LUOGO DI DESTINAZIONE TEMPO IMPIEGATO (minuti)	Mezzo utilizzato									Totale
	Treno, tram, metropoli- tana	Autobus urbano, filobus, corriera, autobus extraurbano	Autobus aziendale	Auto privata come		Motocicletta, ciclomotore, scooter	Bicicletta	Altro mezzo	A piedi	
				conducente	passaggero					
Stesso Comune di dimora abituale	32.170	63.389	69.602	29.440	331.614	22.253	61.482	496	303.804	914.250
Fino a 15	5.252	22.968	51.863	17.954	308.147	16.803	57.938	322	287.620	768.867
Da 16 a 30	15.415	28.371	15.589	7.353	20.198	4.484	2.936	85	13.740	108.171
Da 31 a 45	7.737	8.397	1.529	2.353	2.126	670	341	37	1.309	24.499
Da 46 a 60	3.091	2.747	420	1.132	692	208	157	18	651	9.116
Oltre 60	675	906	201	648	451	88	110	34	484	3.597
<i>Di cui nel Comune capoluogo</i>	<i>31.736</i>	<i>38.501</i>	<i>3.596</i>	<i>13.151</i>	<i>66.756</i>	<i>13.447</i>	<i>10.670</i>	<i>118</i>	<i>94.231</i>	<i>272.206</i>
Fino a 15	5.065	9.915	1.645	5.344	53.277	8.809	8.612	62	85.722	178.451
Da 16 a 30	15.255	19.514	1.383	5.209	11.629	3.805	1.725	32	7.111	65.663
Da 31 a 45	7.692	6.530	340	1.687	1.415	615	236	13	857	19.385
Da 46 a 60	3.062	2.089	147	690	323	173	68	6	392	6.950
Oltre 60	662	453	81	221	112	45	29	5	149	1.757
Altro Comune della stessa Provincia	59.496	132.372	27.950	59.155	99.977	18.102	2.822	487	3.234	403.595
Fino a 15	1.920	16.668	12.576	18.759	58.390	10.024	2.009	104	2.579	123.029
Da 16 a 30	13.257	52.804	10.093	22.912	31.345	6.434	597	172	479	138.093
Da 31 a 45	17.533	34.080	3.276	10.411	6.889	1.263	73	93	44	73.662
Da 46 a 60	16.406	19.412	1.373	5.063	2.334	301	26	74	16	45.005
Oltre 60	10.380	9.408	632	2.010	1.019	80	117	44	116	23.806
<i>Di cui nel Comune capoluogo</i>	<i>47.568</i>	<i>60.054</i>	<i>3.285</i>	<i>24.670</i>	<i>27.903</i>	<i>6.663</i>	<i>352</i>	<i>195</i>	<i>295</i>	<i>170.985</i>
Fino a 15	671	2.317	247	2.919	7.210	2.242	135	13	200	15.954
Da 16 a 30	8.457	17.706	1.082	9.501	13.463	3.132	103	62	45	53.551
Da 31 a 45	14.351	19.208	1.058	6.863	4.791	997	42	46	18	47.374
Da 46 a 60	14.697	13.551	609	3.864	1.851	242	19	44	8	34.885
Oltre 60	9.392	7.272	289	1.523	588	50	53	30	24	19.221
Altra Provincia della stessa Regione	34.260	16.193	2.895	13.395	10.828	1.292	178	171	95	79.307
Fino a 15	263	1.022	473	1.768	4.730	621	130	25	65	9.097
Da 16 a 30	1.713	5.251	1.165	3.454	3.321	401	28	71	17	15.421
Da 31 a 45	4.044	4.395	706	2.731	1.127	103	-	27	3	13.136
Da 46 a 60	7.864	2.802	321	2.685	762	91	-	23	-	14.548
Oltre 60	20.376	2.723	230	2.757	888	76	20	25	10	27.105
<i>Di cui nel Comune capoluogo</i>	<i>30.386</i>	<i>6.617</i>	<i>383</i>	<i>6.983</i>	<i>1.984</i>	<i>232</i>	<i>11</i>	<i>50</i>	<i>-</i>	<i>46.646</i>
Fino a 15	3	33	5	81	41	6	-	-	-	169
Da 16 a 30	510	994	79	980	349	34	-	4	-	2.950
Da 31 a 45	3.033	1.809	98	1.610	519	61	-	11	-	7.141
Da 46 a 60	7.160	1.593	82	2.041	501	73	-	15	-	11.465
Oltre 60	19.680	2.188	119	2.271	574	58	11	20	-	24.921
Province di altre Regioni	5.191	2.332	340	2.158	1.168	45	26	398	3	11.661
Fino a 15	18	125	42	169	351	17	5	8	1	736
Da 16 a 30	515	732	118	584	363	18	2	81	1	2.414
Da 31 a 45	1.029	709	80	564	133	2	2	125	-	2.644
Da 46 a 60	1.212	458	62	426	91	-	1	109	-	2.359
Oltre 60	2.417	308	38	415	230	8	16	75	1	3.508
<i>Di cui nel Comune capoluogo</i>	<i>4.541</i>	<i>983</i>	<i>107</i>	<i>1.567</i>	<i>550</i>	<i>15</i>	<i>17</i>	<i>316</i>	<i>1</i>	<i>8.097</i>
Fino a 15	10	48	6	44	86	1	-	5	-	200
Da 16 a 30	399	239	24	335	175	6	1	48	-	1.227
Da 31 a 45	873	288	29	479	97	2	2	104	-	1.874
Da 46 a 60	1.079	231	31	377	77	-	-	100	-	1.895
Oltre 60	2.180	177	17	332	115	6	14	59	1	2.901
Estero	72	33	10	794	265	45	1	19	3	1.242
Fino a 15	2	2	1	66	24	16	-	-	-	111
Da 16 a 30	14	15	-	259	77	9	1	10	-	385
Da 31 a 45	13	9	2	202	50	13	-	6	-	295
Da 46 a 60	14	-	4	148	82	3	-	2	2	255
Oltre 60	29	7	3	119	32	4	-	1	1	196
TOTALE	131.189	214.319	100.797	104.942	443.852	41.737	64.509	1.571	307.139	1.410.055
Fino a 15	7.455	40.785	64.955	38.716	371.642	27.481	60.082	459	290.265	901.840
Da 16 a 30	30.914	87.173	26.965	34.562	55.304	11.346	3.564	419	14.237	264.484
Da 31 a 45	30.356	47.590	5.593	16.261	10.325	2.051	416	288	1.356	114.236
Da 46 a 60	28.587	25.419	2.180	9.454	3.961	603	184	226	669	71.283
Oltre 60	33.877	13.352	1.104	5.949	2.620	256	263	179	612	58.212
<i>Di cui in un Comune capoluogo</i>	<i>114.231</i>	<i>106.155</i>	<i>7.371</i>	<i>46.371</i>	<i>97.193</i>	<i>20.357</i>	<i>11.050</i>	<i>679</i>	<i>94.527</i>	<i>497.934</i>
Fino a 15	5.749	12.313	1.903	8.388	60.614	11.058	8.747	80	85.922	194.774
Da 16 a 30	24.621	38.453	2.568	16.025	25.616	6.977	1.829	146	7.156	123.391
Da 31 a 45	25.949	27.835	1.525	10.639	6.822	1.675	280	174	875	75.774
Da 46 a 60	25.998	17.464	869	6.972	2.752	488	87	165	400	55.195
Oltre 60	31.914	10.090	506	4.347	1.389	159	107	114	174	48.800

Tavola 34 - Occupati che si sono recati il mercoledì precedente la data del censimento al luogo abituale di lavoro per mezzo utilizzato, attività economica, luogo di destinazione e tempo impiegato

LUOGO DI DESTINAZIONE TEMPO IMPIEGATO (minuti)	Mezzo utilizzato								Totale	
	Treno, tram, metropo- litana	Autobus urbano, filobus, corriera, autobus extraurbano	Autobus aziendale	Auto privata come		Motocicletta, ciclomotore, scooter	Bicicletta	Altro mezzo		A piedi
				conducente	passaggero					
AGRICOLTURA										
Stesso Comune di dimora abituale	624	637	114	12.659	1.109	1.792	3.588	826	19.734	41.083
Fino a 15	81	111	65	10.265	872	1.563	3.432	639	19.307	36.335
Da 16 a 30	258	274	29	1.653	145	180	129	126	321	3.115
Da 31 a 45	168	133	11	396	52	33	14	34	51	892
Da 46 a 60	84	78	4	198	21	11	6	17	32	451
Oltre 60	33	41	5	147	19	5	7	10	23	290
<i>Di cui nel Comune capoluogo</i>	<i>616</i>	<i>544</i>	<i>19</i>	<i>1.963</i>	<i>191</i>	<i>291</i>	<i>309</i>	<i>31</i>	<i>1.124</i>	<i>5.088</i>
<i>Fino a 15</i>	<i>81</i>	<i>81</i>	<i>1</i>	<i>952</i>	<i>89</i>	<i>161</i>	<i>238</i>	<i>12</i>	<i>974</i>	<i>2.589</i>
<i>Da 16 a 30</i>	<i>254</i>	<i>236</i>	<i>9</i>	<i>672</i>	<i>56</i>	<i>98</i>	<i>53</i>	<i>13</i>	<i>102</i>	<i>1.493</i>
<i>Da 31 a 45</i>	<i>165</i>	<i>126</i>	<i>6</i>	<i>201</i>	<i>31</i>	<i>22</i>	<i>10</i>	<i>4</i>	<i>26</i>	<i>591</i>
<i>Da 46 a 60</i>	<i>83</i>	<i>68</i>	<i>2</i>	<i>94</i>	<i>12</i>	<i>8</i>	<i>4</i>	<i>2</i>	<i>15</i>	<i>288</i>
<i>Oltre 60</i>	<i>33</i>	<i>33</i>	<i>1</i>	<i>44</i>	<i>3</i>	<i>2</i>	<i>4</i>	<i>-</i>	<i>7</i>	<i>127</i>
Altro Comune della stessa Provincia	342	456	84	13.034	972	1.110	338	103	185	16.624
Fino a 15	10	49	28	7.118	521	713	234	57	147	8.877
Da 16 a 30	59	160	26	4.366	311	336	60	23	15	5.356
Da 31 a 45	86	91	13	1.061	73	44	5	12	1	1.386
Da 46 a 60	117	101	10	350	35	12	6	3	3	637
Oltre 60	70	55	7	139	32	5	33	8	19	368
<i>Di cui nel Comune capoluogo</i>	<i>232</i>	<i>222</i>	<i>15</i>	<i>1.812</i>	<i>126</i>	<i>128</i>	<i>21</i>	<i>25</i>	<i>18</i>	<i>2.599</i>
<i>Fino a 15</i>	<i>4</i>	<i>16</i>	<i>2</i>	<i>496</i>	<i>33</i>	<i>47</i>	<i>9</i>	<i>9</i>	<i>13</i>	<i>629</i>
<i>Da 16 a 30</i>	<i>33</i>	<i>60</i>	<i>3</i>	<i>795</i>	<i>56</i>	<i>63</i>	<i>4</i>	<i>3</i>	<i>3</i>	<i>1.020</i>
<i>Da 31 a 45</i>	<i>64</i>	<i>51</i>	<i>6</i>	<i>332</i>	<i>23</i>	<i>13</i>	<i>1</i>	<i>8</i>	<i>-</i>	<i>498</i>
<i>Da 46 a 60</i>	<i>89</i>	<i>56</i>	<i>1</i>	<i>140</i>	<i>8</i>	<i>3</i>	<i>1</i>	<i>2</i>	<i>1</i>	<i>301</i>
<i>Oltre 60</i>	<i>42</i>	<i>39</i>	<i>3</i>	<i>49</i>	<i>6</i>	<i>2</i>	<i>6</i>	<i>3</i>	<i>1</i>	<i>151</i>
Altra Provincia della stessa Regione	136	52	15	2.204	183	103	28	17	15	2.753
Fino a 15	1	-	1	629	52	51	11	-	9	754
Da 16 a 30	4	5	4	696	47	31	7	4	-	798
Da 31 a 45	19	11	1	369	26	10	-	4	-	440
Da 46 a 60	31	12	5	255	30	2	1	7	-	343
Oltre 60	81	24	4	255	28	9	9	2	6	418
<i>Di cui nel Comune capoluogo</i>	<i>108</i>	<i>38</i>	<i>4</i>	<i>381</i>	<i>41</i>	<i>14</i>	<i>2</i>	<i>10</i>	<i>-</i>	<i>598</i>
<i>Fino a 15</i>	<i>-</i>	<i>-</i>	<i>-</i>	<i>7</i>	<i>-</i>	<i>-</i>	<i>-</i>	<i>-</i>	<i>-</i>	<i>7</i>
<i>Da 16 a 30</i>	<i>-</i>	<i>2</i>	<i>-</i>	<i>81</i>	<i>7</i>	<i>1</i>	<i>-</i>	<i>1</i>	<i>-</i>	<i>92</i>
<i>Da 31 a 45</i>	<i>15</i>	<i>8</i>	<i>1</i>	<i>97</i>	<i>6</i>	<i>5</i>	<i>-</i>	<i>3</i>	<i>-</i>	<i>135</i>
<i>Da 46 a 60</i>	<i>25</i>	<i>9</i>	<i>-</i>	<i>83</i>	<i>14</i>	<i>2</i>	<i>-</i>	<i>4</i>	<i>-</i>	<i>137</i>
<i>Oltre 60</i>	<i>68</i>	<i>19</i>	<i>3</i>	<i>113</i>	<i>14</i>	<i>6</i>	<i>2</i>	<i>2</i>	<i>-</i>	<i>227</i>
Province di altre Regioni	12	8	2	521	50	14	2	8	3	620
Fino a 15	-	1	-	136	8	6	1	1	3	156
Da 16 a 30	1	4	-	170	13	4	-	3	-	195
Da 31 a 45	1	1	-	93	5	2	-	-	-	102
Da 46 a 60	1	-	1	48	7	-	-	-	-	57
Oltre 60	9	2	1	74	17	2	1	4	-	110
<i>Di cui nel Comune capoluogo</i>	<i>9</i>	<i>5</i>	<i>1</i>	<i>120</i>	<i>12</i>	<i>4</i>	<i>1</i>	<i>2</i>	<i>-</i>	<i>154</i>
<i>Fino a 15</i>	<i>-</i>	<i>-</i>	<i>-</i>	<i>9</i>	<i>2</i>	<i>1</i>	<i>-</i>	<i>-</i>	<i>-</i>	<i>12</i>
<i>Da 16 a 30</i>	<i>1</i>	<i>3</i>	<i>-</i>	<i>24</i>	<i>1</i>	<i>1</i>	<i>-</i>	<i>-</i>	<i>-</i>	<i>30</i>
<i>Da 31 a 45</i>	<i>1</i>	<i>1</i>	<i>-</i>	<i>28</i>	<i>1</i>	<i>1</i>	<i>-</i>	<i>-</i>	<i>-</i>	<i>32</i>
<i>Da 46 a 60</i>	<i>1</i>	<i>-</i>	<i>1</i>	<i>21</i>	<i>2</i>	<i>-</i>	<i>-</i>	<i>-</i>	<i>-</i>	<i>25</i>
<i>Oltre 60</i>	<i>6</i>	<i>1</i>	<i>-</i>	<i>38</i>	<i>6</i>	<i>1</i>	<i>1</i>	<i>2</i>	<i>-</i>	<i>55</i>
Estero	5	-	2	268	28	6	-	-	1	310
Fino a 15	-	-	-	33	5	1	-	-	-	39
Da 16 a 30	-	-	-	82	6	2	-	-	-	90
Da 31 a 45	1	-	-	48	6	3	-	-	1	59
Da 46 a 60	2	-	-	60	5	-	-	-	-	67
Oltre 60	2	-	2	45	6	-	-	-	-	55
TOTALE	1.119	1.153	217	28.686	2.342	3.025	3.956	954	19.938	61.390
Fino a 15	92	161	94	18.181	1.458	2.334	3.678	697	19.466	46.161
Da 16 a 30	322	443	59	6.967	522	553	196	156	336	9.554
Da 31 a 45	275	236	25	1.967	162	92	19	50	53	2.879
Da 46 a 60	235	191	20	911	98	25	13	27	35	1.555
Oltre 60	195	122	19	660	102	21	50	24	48	1.241
<i>Di cui in un Comune capoluogo</i>	<i>965</i>	<i>809</i>	<i>39</i>	<i>4.276</i>	<i>370</i>	<i>437</i>	<i>333</i>	<i>68</i>	<i>1.142</i>	<i>8.439</i>
<i>Fino a 15</i>	<i>85</i>	<i>97</i>	<i>3</i>	<i>1.464</i>	<i>124</i>	<i>209</i>	<i>247</i>	<i>21</i>	<i>987</i>	<i>3.237</i>
<i>Da 16 a 30</i>	<i>288</i>	<i>301</i>	<i>12</i>	<i>1.572</i>	<i>120</i>	<i>163</i>	<i>57</i>	<i>17</i>	<i>105</i>	<i>2.635</i>
<i>Da 31 a 45</i>	<i>245</i>	<i>186</i>	<i>13</i>	<i>658</i>	<i>61</i>	<i>41</i>	<i>11</i>	<i>15</i>	<i>26</i>	<i>1.256</i>
<i>Da 46 a 60</i>	<i>198</i>	<i>133</i>	<i>4</i>	<i>338</i>	<i>36</i>	<i>13</i>	<i>5</i>	<i>8</i>	<i>16</i>	<i>751</i>
<i>Oltre 60</i>	<i>149</i>	<i>92</i>	<i>7</i>	<i>244</i>	<i>29</i>	<i>11</i>	<i>13</i>	<i>7</i>	<i>8</i>	<i>560</i>

Tavola 34 segue - Occupati che si sono recati il mercoledì precedente la data del censimento al luogo abituale di lavoro per mezzo utilizzato, attività economica, luogo di destinazione e tempo impiegato

LUOGO DI DESTINAZIONE TEMPO IMPIEGATO (minuti)	Mezzo utilizzato								Totale	
	Treno, tram, metropo- litana	Autobus urbano, filobus, corriera, autobus extraurbano	Auto privata come		Motocicletta, ciclomotore, scooter	Bicicletta	Altro mezzo	A piedi		
			Autobus aziendale	conducente						passaggero
INDUSTRIA										
Stesso Comune di dimora abituale	11.690	9.524	2.780	271.010	24.933	39.233	59.684	2.700	85.351	506.905
Fino a 15	939	1.845	1.013	203.633	17.338	34.140	56.812	1.171	80.321	397.212
Da 16 a 30	4.724	3.944	643	44.416	3.841	4.083	2.423	697	3.595	68.366
Da 31 a 45	3.468	2.024	354	12.428	1.397	699	255	303	672	21.600
Da 46 a 60	1.928	1.133	328	5.934	1.079	226	97	201	406	11.332
Oltre 60	631	578	442	4.599	1.278	85	97	328	357	8.395
<i>Di cui nel Comune capoluogo</i>	<i>11.513</i>	<i>7.347</i>	<i>359</i>	<i>51.841</i>	<i>3.754</i>	<i>7.715</i>	<i>4.224</i>	<i>245</i>	<i>14.059</i>	<i>101.057</i>
<i>Fino a 15</i>	<i>900</i>	<i>1.046</i>	<i>76</i>	<i>23.245</i>	<i>1.597</i>	<i>4.438</i>	<i>3.040</i>	<i>75</i>	<i>11.661</i>	<i>46.078</i>
<i>Da 16 a 30</i>	<i>4.665</i>	<i>3.116</i>	<i>120</i>	<i>19.169</i>	<i>1.278</i>	<i>2.509</i>	<i>948</i>	<i>96</i>	<i>1.558</i>	<i>33.459</i>
<i>Da 31 a 45</i>	<i>3.432</i>	<i>1.762</i>	<i>71</i>	<i>6.049</i>	<i>470</i>	<i>544</i>	<i>159</i>	<i>33</i>	<i>438</i>	<i>12.958</i>
<i>Da 46 a 60</i>	<i>1.898</i>	<i>975</i>	<i>49</i>	<i>2.401</i>	<i>268</i>	<i>174</i>	<i>50</i>	<i>22</i>	<i>259</i>	<i>6.096</i>
<i>Oltre 60</i>	<i>618</i>	<i>448</i>	<i>43</i>	<i>977</i>	<i>141</i>	<i>50</i>	<i>27</i>	<i>19</i>	<i>143</i>	<i>2.466</i>
Altro Comune della stessa Provincia	18.221	14.533	6.014	536.147	37.280	42.291	9.311	1.603	2.476	667.876
Fino a 15	366	1.548	886	257.374	17.730	28.245	6.821	459	1.856	315.285
Da 16 a 30	2.506	4.567	1.730	193.965	12.136	11.390	1.803	567	360	229.024
Da 31 a 45	4.208	3.284	1.247	55.285	3.772	1.998	284	234	58	70.370
Da 46 a 60	5.623	2.674	1.093	21.284	2.010	457	81	158	18	33.398
Oltre 60	5.518	2.460	1.058	8.239	1.632	201	322	185	184	19.799
<i>Di cui nel Comune capoluogo</i>	<i>10.910</i>	<i>4.884</i>	<i>634</i>	<i>60.784</i>	<i>4.539</i>	<i>4.393</i>	<i>500</i>	<i>326</i>	<i>159</i>	<i>87.129</i>
<i>Fino a 15</i>	<i>101</i>	<i>175</i>	<i>52</i>	<i>12.566</i>	<i>749</i>	<i>1.572</i>	<i>210</i>	<i>50</i>	<i>100</i>	<i>15.575</i>
<i>Da 16 a 30</i>	<i>1.295</i>	<i>1.091</i>	<i>182</i>	<i>26.182</i>	<i>1.795</i>	<i>1.898</i>	<i>152</i>	<i>126</i>	<i>23</i>	<i>32.744</i>
<i>Da 31 a 45</i>	<i>2.834</i>	<i>1.218</i>	<i>142</i>	<i>12.744</i>	<i>1.028</i>	<i>703</i>	<i>54</i>	<i>71</i>	<i>6</i>	<i>18.800</i>
<i>Da 46 a 60</i>	<i>3.775</i>	<i>1.237</i>	<i>105</i>	<i>6.537</i>	<i>640</i>	<i>184</i>	<i>20</i>	<i>47</i>	<i>5</i>	<i>12.550</i>
<i>Oltre 60</i>	<i>2.905</i>	<i>1.163</i>	<i>153</i>	<i>2.755</i>	<i>327</i>	<i>36</i>	<i>64</i>	<i>32</i>	<i>25</i>	<i>7.460</i>
Altra Provincia della stessa Regione	8.648	3.434	2.206	101.404	9.465	3.808	730	661	101	130.457
Fino a 15	31	65	66	25.678	1.714	1.940	473	46	72	30.085
Da 16 a 30	264	346	160	33.671	2.057	1.238	132	102	12	37.982
Da 31 a 45	837	576	360	17.428	1.338	348	26	104	4	21.021
Da 46 a 60	1.951	926	583	13.149	1.615	158	9	141	-	18.532
Oltre 60	5.565	1.521	1.037	11.478	2.741	124	90	268	13	22.837
<i>Di cui nel Comune capoluogo</i>	<i>5.626</i>	<i>1.291</i>	<i>734</i>	<i>13.440</i>	<i>2.778</i>	<i>267</i>	<i>24</i>	<i>238</i>	<i>-</i>	<i>24.398</i>
<i>Fino a 15</i>	<i>-</i>	<i>1</i>	<i>3</i>	<i>268</i>	<i>26</i>	<i>17</i>	<i>-</i>	<i>2</i>	<i>-</i>	<i>317</i>
<i>Da 16 a 30</i>	<i>64</i>	<i>68</i>	<i>19</i>	<i>1.756</i>	<i>182</i>	<i>57</i>	<i>-</i>	<i>19</i>	<i>-</i>	<i>2.165</i>
<i>Da 31 a 45</i>	<i>513</i>	<i>156</i>	<i>80</i>	<i>3.058</i>	<i>393</i>	<i>83</i>	<i>-</i>	<i>32</i>	<i>-</i>	<i>4.315</i>
<i>Da 46 a 60</i>	<i>1.378</i>	<i>290</i>	<i>155</i>	<i>3.838</i>	<i>690</i>	<i>71</i>	<i>1</i>	<i>58</i>	<i>-</i>	<i>6.481</i>
<i>Oltre 60</i>	<i>3.671</i>	<i>776</i>	<i>477</i>	<i>4.520</i>	<i>1.487</i>	<i>39</i>	<i>23</i>	<i>127</i>	<i>-</i>	<i>11.120</i>
Province di altre Regioni	436	106	236	12.326	1.066	206	44	125	2	14.547
Fino a 15	4	8	5	2.864	210	92	34	6	1	3.224
Da 16 a 30	46	23	18	4.440	287	68	4	24	-	4.910
Da 31 a 45	53	29	28	1.973	142	25	-	15	1	2.266
Da 46 a 60	70	11	62	1.161	121	10	-	26	-	1.461
Oltre 60	263	35	123	1.888	306	11	6	54	-	2.686
<i>Di cui nel Comune capoluogo</i>	<i>272</i>	<i>44</i>	<i>109</i>	<i>2.590</i>	<i>288</i>	<i>18</i>	<i>5</i>	<i>42</i>	<i>-</i>	<i>3.368</i>
<i>Fino a 15</i>	<i>-</i>	<i>1</i>	<i>-</i>	<i>140</i>	<i>10</i>	<i>8</i>	<i>1</i>	<i>1</i>	<i>-</i>	<i>161</i>
<i>Da 16 a 30</i>	<i>14</i>	<i>5</i>	<i>5</i>	<i>631</i>	<i>41</i>	<i>5</i>	<i>1</i>	<i>3</i>	<i>-</i>	<i>705</i>
<i>Da 31 a 45</i>	<i>34</i>	<i>11</i>	<i>8</i>	<i>587</i>	<i>37</i>	<i>1</i>	<i>-</i>	<i>8</i>	<i>-</i>	<i>686</i>
<i>Da 46 a 60</i>	<i>46</i>	<i>4</i>	<i>30</i>	<i>416</i>	<i>41</i>	<i>1</i>	<i>-</i>	<i>11</i>	<i>-</i>	<i>549</i>
<i>Oltre 60</i>	<i>178</i>	<i>23</i>	<i>66</i>	<i>816</i>	<i>159</i>	<i>3</i>	<i>3</i>	<i>19</i>	<i>-</i>	<i>1.267</i>
Eestero	51	41	147	14.587	1.221	329	13	13	8	16.410
Fino a 15	-	1	1	1.797	188	95	3	2	3	2.090
Da 16 a 30	12	12	22	4.952	440	139	-	1	1	5.579
Da 31 a 45	6	10	41	3.628	286	66	1	1	1	4.040
Da 46 a 60	12	9	50	2.467	158	21	2	1	3	2.723
Oltre 60	21	9	33	1.743	149	8	7	8	-	1.978
TOTALE	39.046	27.638	11.383	935.474	73.965	85.867	69.782	5.102	87.938	1.336.195
Fino a 15	1.340	3.467	1.971	491.346	37.180	64.512	64.143	1.684	82.253	747.896
Da 16 a 30	7.552	8.892	2.573	281.444	18.761	16.918	4.362	1.391	3.968	345.861
Da 31 a 45	8.572	5.923	2.030	90.742	6.935	3.136	566	657	736	119.297
Da 46 a 60	9.584	4.753	2.116	43.995	4.983	872	189	527	427	67.446
Oltre 60	11.998	4.603	2.693	27.947	6.106	429	522	843	554	55.695
<i>Di cui in un Comune capoluogo</i>	<i>28.321</i>	<i>13.566</i>	<i>1.836</i>	<i>128.655</i>	<i>11.359</i>	<i>12.393</i>	<i>4.753</i>	<i>851</i>	<i>14.218</i>	<i>215.952</i>
<i>Fino a 15</i>	<i>1.001</i>	<i>1.223</i>	<i>131</i>	<i>36.219</i>	<i>2.382</i>	<i>6.035</i>	<i>3.251</i>	<i>128</i>	<i>11.761</i>	<i>62.131</i>
<i>Da 16 a 30</i>	<i>6.038</i>	<i>4.280</i>	<i>326</i>	<i>47.738</i>	<i>3.296</i>	<i>4.469</i>	<i>1.101</i>	<i>244</i>	<i>1.581</i>	<i>69.073</i>
<i>Da 31 a 45</i>	<i>6.813</i>	<i>3.147</i>	<i>301</i>	<i>22.438</i>	<i>1.928</i>	<i>1.331</i>	<i>213</i>	<i>144</i>	<i>444</i>	<i>36.759</i>
<i>Da 46 a 60</i>	<i>7.097</i>	<i>2.506</i>	<i>339</i>	<i>13.192</i>	<i>1.639</i>	<i>430</i>	<i>71</i>	<i>138</i>	<i>264</i>	<i>25.676</i>
<i>Oltre 60</i>	<i>7.372</i>	<i>2.410</i>	<i>739</i>	<i>9.068</i>	<i>2.114</i>	<i>128</i>	<i>117</i>	<i>197</i>	<i>168</i>	<i>22.313</i>

Tavola 34 segue - Occupati che si sono recati il mercoledì precedente la data del censimento al luogo abituale di lavoro per mezzo utilizzato, attività economica, luogo di destinazione e tempo impiegato

LUOGO DI DESTINAZIONE TEMPO IMPIEGATO (minuti)	Mezzo utilizzato								Totale	
	Treno, tram, metropo- litana	Autobus urbano, filobus, corriera, autobus extraurbano	Autobus aziendale	Auto privata come		Motocicletta, ciclomotore, scooter	Bicicletta	Altro mezzo		A piedi
				conducente	passaggero					
	ALTRE ATTIVITÀ									
Stesso Comune di dimora abituale	74.727	47.823	1.808	362.769	29.464	42.787	65.062	2.623	197.521	824.584
Fino a 15	6.868	9.446	765	244.203	18.804	28.103	56.599	918	178.724	544.430
Da 16 a 30	34.784	22.114	483	82.450	6.836	11.853	7.067	772	14.034	180.393
Da 31 a 45	22.358	10.177	245	23.269	2.164	2.051	919	411	2.643	64.237
Da 46 a 60	8.709	4.588	166	8.740	1.068	586	290	202	1.353	25.702
Oltre 60	2.008	1.498	149	4.107	592	194	187	320	767	9.822
<i>Di cui nel Comune capoluogo</i>	<i>74.197</i>	<i>42.636</i>	<i>789</i>	<i>156.244</i>	<i>13.569</i>	<i>30.146</i>	<i>23.275</i>	<i>598</i>	<i>74.071</i>	<i>415.525</i>
<i>Fino a 15</i>	<i>6.758</i>	<i>7.600</i>	<i>180</i>	<i>72.797</i>	<i>6.083</i>	<i>16.723</i>	<i>16.731</i>	<i>260</i>	<i>60.868</i>	<i>188.000</i>
<i>Da 16 a 30</i>	<i>34.590</i>	<i>20.078</i>	<i>299</i>	<i>58.378</i>	<i>4.998</i>	<i>10.871</i>	<i>5.473</i>	<i>200</i>	<i>9.734</i>	<i>144.621</i>
<i>Da 31 a 45</i>	<i>22.240</i>	<i>9.511</i>	<i>158</i>	<i>17.488</i>	<i>1.599</i>	<i>1.881</i>	<i>789</i>	<i>77</i>	<i>2.126</i>	<i>55.869</i>
<i>Da 46 a 60</i>	<i>8.637</i>	<i>4.213</i>	<i>97</i>	<i>5.835</i>	<i>673</i>	<i>521</i>	<i>213</i>	<i>23</i>	<i>970</i>	<i>21.182</i>
<i>Oltre 60</i>	<i>1.972</i>	<i>1.234</i>	<i>55</i>	<i>1.746</i>	<i>216</i>	<i>150</i>	<i>69</i>	<i>38</i>	<i>373</i>	<i>5.853</i>
Altro Comune della stessa Provincia	71.216	35.933	2.194	608.368	34.007	30.019	5.835	2.129	3.006	792.707
Fino a 15	1.050	3.128	323	227.062	12.811	12.849	3.387	535	2.073	263.218
Da 16 a 30	10.465	10.710	641	239.645	12.380	11.765	1.494	834	529	288.463
Da 31 a 45	19.830	8.705	497	87.993	4.878	4.043	290	399	80	126.715
Da 46 a 60	23.960	7.734	400	38.667	2.693	1.110	119	173	25	74.881
Oltre 60	15.911	5.656	333	15.001	1.245	252	545	188	299	39.430
<i>Di cui nel Comune capoluogo</i>	<i>59.584</i>	<i>23.137</i>	<i>554</i>	<i>184.886</i>	<i>13.418</i>	<i>14.292</i>	<i>1.229</i>	<i>781</i>	<i>556</i>	<i>298.437</i>
<i>Fino a 15</i>	<i>506</i>	<i>995</i>	<i>61</i>	<i>32.834</i>	<i>2.266</i>	<i>3.570</i>	<i>365</i>	<i>132</i>	<i>358</i>	<i>41.087</i>
<i>Da 16 a 30</i>	<i>8.083</i>	<i>5.789</i>	<i>163</i>	<i>78.886</i>	<i>5.325</i>	<i>6.665</i>	<i>395</i>	<i>295</i>	<i>103</i>	<i>105.704</i>
<i>Da 31 a 45</i>	<i>17.281</i>	<i>6.111</i>	<i>149</i>	<i>42.253</i>	<i>3.080</i>	<i>3.057</i>	<i>154</i>	<i>185</i>	<i>20</i>	<i>72.290</i>
<i>Da 46 a 60</i>	<i>21.030</i>	<i>5.938</i>	<i>106</i>	<i>21.954</i>	<i>1.953</i>	<i>851</i>	<i>80</i>	<i>86</i>	<i>12</i>	<i>52.010</i>
<i>Oltre 60</i>	<i>12.684</i>	<i>4.304</i>	<i>75</i>	<i>8.959</i>	<i>794</i>	<i>149</i>	<i>235</i>	<i>83</i>	<i>63</i>	<i>27.346</i>
Altra Provincia della stessa Regione	29.966	6.128	728	106.454	6.262	2.321	420	748	90	153.117
Fino a 15	56	135	23	18.844	1.039	676	208	52	64	21.097
Da 16 a 30	691	555	76	32.949	1.473	676	67	185	8	36.680
Da 31 a 45	2.975	785	100	21.108	1.150	447	6	156	-	26.727
Da 46 a 60	7.452	1.323	178	17.889	1.224	291	4	153	-	28.514
Oltre 60	18.792	3.330	351	15.664	1.376	231	135	202	18	40.099
<i>Di cui nel Comune capoluogo</i>	<i>26.154</i>	<i>4.528</i>	<i>336</i>	<i>32.397</i>	<i>2.652</i>	<i>816</i>	<i>62</i>	<i>259</i>	<i>-</i>	<i>67.204</i>
<i>Fino a 15</i>	<i>-</i>	<i>13</i>	<i>2</i>	<i>518</i>	<i>45</i>	<i>20</i>	<i>-</i>	<i>4</i>	<i>-</i>	<i>602</i>
<i>Da 16 a 30</i>	<i>299</i>	<i>186</i>	<i>19</i>	<i>5.055</i>	<i>324</i>	<i>134</i>	<i>1</i>	<i>39</i>	<i>-</i>	<i>6.057</i>
<i>Da 31 a 45</i>	<i>2.431</i>	<i>474</i>	<i>34</i>	<i>7.765</i>	<i>590</i>	<i>265</i>	<i>-</i>	<i>63</i>	<i>-</i>	<i>11.622</i>
<i>Da 46 a 60</i>	<i>6.687</i>	<i>988</i>	<i>87</i>	<i>9.376</i>	<i>812</i>	<i>232</i>	<i>-</i>	<i>66</i>	<i>-</i>	<i>18.248</i>
<i>Oltre 60</i>	<i>16.737</i>	<i>2.867</i>	<i>194</i>	<i>9.683</i>	<i>881</i>	<i>165</i>	<i>61</i>	<i>87</i>	<i>-</i>	<i>30.675</i>
Province di altre Regioni	1.449	241	128	11.785	648	107	47	221	5	14.631
Fino a 15	2	17	7	2.045	122	48	10	15	4	2.270
Da 16 a 30	83	51	22	3.940	169	31	5	45	-	4.346
Da 31 a 45	207	29	32	2.254	84	7	4	48	-	2.665
Da 46 a 60	264	26	16	1.431	74	2	1	39	1	1.854
Oltre 60	893	118	51	2.115	199	19	27	74	-	3.496
<i>Di cui nel Comune capoluogo</i>	<i>1.236</i>	<i>156</i>	<i>83</i>	<i>4.812</i>	<i>252</i>	<i>31</i>	<i>20</i>	<i>103</i>	<i>-</i>	<i>6.693</i>
<i>Fino a 15</i>	<i>1</i>	<i>7</i>	<i>-</i>	<i>280</i>	<i>27</i>	<i>4</i>	<i>1</i>	<i>2</i>	<i>-</i>	<i>322</i>
<i>Da 16 a 30</i>	<i>59</i>	<i>29</i>	<i>11</i>	<i>1.203</i>	<i>50</i>	<i>10</i>	<i>1</i>	<i>10</i>	<i>-</i>	<i>1.373</i>
<i>Da 31 a 45</i>	<i>164</i>	<i>20</i>	<i>25</i>	<i>1.125</i>	<i>42</i>	<i>3</i>	<i>1</i>	<i>26</i>	<i>-</i>	<i>1.406</i>
<i>Da 46 a 60</i>	<i>225</i>	<i>20</i>	<i>8</i>	<i>886</i>	<i>39</i>	<i>2</i>	<i>-</i>	<i>28</i>	<i>-</i>	<i>1.208</i>
<i>Oltre 60</i>	<i>787</i>	<i>80</i>	<i>39</i>	<i>1.318</i>	<i>94</i>	<i>12</i>	<i>17</i>	<i>37</i>	<i>-</i>	<i>2.384</i>
Eestero	204	109	27	8.816	504	247	11	32	22	9.972
Fino a 15	3	11	-	1.040	60	87	4	5	16	1.226
Da 16 a 30	34	37	6	2.613	150	99	-	6	-	2.945
Da 31 a 45	37	26	5	2.408	122	43	1	8	1	2.651
Da 46 a 60	50	20	8	1.662	99	15	1	3	4	1.862
Oltre 60	80	15	8	1.093	73	3	5	10	1	1.288
TOTALE	177.562	90.234	4.885	1.098.192	70.885	75.481	71.375	5.753	200.644	1.795.011
Fino a 15	7.979	12.737	1.118	493.194	32.836	41.763	60.208	1.525	180.881	832.241
Da 16 a 30	46.057	33.467	1.228	361.597	21.008	24.424	8.633	1.842	14.571	512.827
Da 31 a 45	45.407	19.722	879	137.032	8.398	6.591	1.220	1.022	2.724	222.995
Da 46 a 60	40.435	13.691	768	68.389	5.158	2.004	415	570	1.383	132.813
Oltre 60	37.684	10.617	892	37.980	3.485	699	899	794	1.085	94.135
<i>Di cui in un Comune capoluogo</i>	<i>161.171</i>	<i>70.457</i>	<i>1.762</i>	<i>378.339</i>	<i>29.891</i>	<i>45.285</i>	<i>24.586</i>	<i>1.741</i>	<i>74.627</i>	<i>787.859</i>
<i>Fino a 15</i>	<i>7.265</i>	<i>8.615</i>	<i>243</i>	<i>106.429</i>	<i>8.421</i>	<i>20.317</i>	<i>17.097</i>	<i>398</i>	<i>61.226</i>	<i>230.011</i>
<i>Da 16 a 30</i>	<i>43.031</i>	<i>26.082</i>	<i>492</i>	<i>143.522</i>	<i>10.697</i>	<i>17.680</i>	<i>5.870</i>	<i>544</i>	<i>9.837</i>	<i>257.755</i>
<i>Da 31 a 45</i>	<i>42.116</i>	<i>16.116</i>	<i>366</i>	<i>68.631</i>	<i>5.311</i>	<i>5.206</i>	<i>944</i>	<i>351</i>	<i>2.146</i>	<i>141.187</i>
<i>Da 46 a 60</i>	<i>36.579</i>	<i>11.159</i>	<i>298</i>	<i>38.051</i>	<i>3.477</i>	<i>1.606</i>	<i>293</i>	<i>203</i>	<i>982</i>	<i>92.648</i>
<i>Oltre 60</i>	<i>32.180</i>	<i>8.485</i>	<i>363</i>	<i>21.706</i>	<i>1.985</i>	<i>476</i>	<i>382</i>	<i>245</i>	<i>436</i>	<i>66.258</i>

Tavola 34 segue - Occupati che si sono recati il mercoledì precedente la data del censimento al luogo abituale di lavoro per mezzo utilizzato, attività economica, luogo di destinazione e tempo impiegato

LUOGO DI DESTINAZIONE TEMPO IMPIEGATO (minuti)	Mezzo utilizzato								Totale	
	Treno, tram, metropo- litana	Autobus urbano, filobus, corriera, autobus extraurbano	Auto privata come		Motocicletta, ciclomotore, scooter	Bicicletta	Altro mezzo	A piedi		
			Autobus aziendale	conducente						passaggero
	TOTALE									
Stesso Comune di dimora abituale	87.041	57.984	4.702	646.438	55.506	83.812	128.334	6.149	302.606	1.372.572
Fino a 15	7.888	11.402	1.843	458.101	37.014	63.806	116.843	2.728	278.352	977.977
Da 16 a 30	39.766	26.332	1.155	128.519	10.822	16.116	9.619	1.595	17.950	251.874
Da 31 a 45	25.994	12.334	610	36.093	3.613	2.783	1.188	748	3.366	86.729
Da 46 a 60	10.721	5.799	498	14.872	2.168	823	393	420	1.791	37.485
Oltre 60	2.672	2.117	596	8.853	1.889	284	291	658	1.147	18.507
<i>Di cui nel Comune capoluogo</i>	<i>86.326</i>	<i>50.527</i>	<i>1.167</i>	<i>210.048</i>	<i>17.514</i>	<i>38.152</i>	<i>27.808</i>	<i>874</i>	<i>89.254</i>	<i>521.670</i>
<i>Fino a 15</i>	<i>7.739</i>	<i>8.727</i>	<i>257</i>	<i>96.994</i>	<i>7.769</i>	<i>21.322</i>	<i>20.009</i>	<i>347</i>	<i>73.503</i>	<i>236.667</i>
<i>Da 16 a 30</i>	<i>39.509</i>	<i>23.430</i>	<i>428</i>	<i>78.219</i>	<i>6.332</i>	<i>13.478</i>	<i>6.474</i>	<i>309</i>	<i>11.394</i>	<i>179.573</i>
<i>Da 31 a 45</i>	<i>25.837</i>	<i>11.399</i>	<i>235</i>	<i>23.738</i>	<i>2.100</i>	<i>2.447</i>	<i>958</i>	<i>114</i>	<i>2.590</i>	<i>69.418</i>
<i>Da 46 a 60</i>	<i>10.618</i>	<i>5.256</i>	<i>148</i>	<i>8.330</i>	<i>953</i>	<i>703</i>	<i>267</i>	<i>47</i>	<i>1.244</i>	<i>27.566</i>
<i>Oltre 60</i>	<i>2.623</i>	<i>1.715</i>	<i>99</i>	<i>2.767</i>	<i>360</i>	<i>202</i>	<i>100</i>	<i>57</i>	<i>523</i>	<i>8.446</i>
Altro Comune della stessa Provincia	89.779	50.922	8.292	1.157.549	72.259	73.420	15.484	3.835	5.667	1.477.207
Fino a 15	1.426	4.725	1.237	491.554	31.062	41.807	10.442	1.051	4.076	587.380
Da 16 a 30	13.030	15.437	2.397	437.976	24.827	23.491	3.357	1.424	904	522.843
Da 31 a 45	24.124	12.080	1.757	144.339	8.723	6.085	579	645	139	198.471
Da 46 a 60	29.700	10.509	1.503	60.301	4.738	1.579	206	334	46	108.916
Oltre 60	21.499	8.171	1.398	23.379	2.909	458	900	381	502	59.597
<i>Di cui nel Comune capoluogo</i>	<i>70.726</i>	<i>28.243</i>	<i>1.203</i>	<i>247.482</i>	<i>18.083</i>	<i>18.813</i>	<i>1.750</i>	<i>1.132</i>	<i>733</i>	<i>388.165</i>
<i>Fino a 15</i>	<i>611</i>	<i>1.186</i>	<i>115</i>	<i>45.896</i>	<i>3.048</i>	<i>5.189</i>	<i>584</i>	<i>191</i>	<i>471</i>	<i>57.291</i>
<i>Da 16 a 30</i>	<i>9.411</i>	<i>6.940</i>	<i>348</i>	<i>105.863</i>	<i>7.176</i>	<i>8.626</i>	<i>551</i>	<i>424</i>	<i>129</i>	<i>139.468</i>
<i>Da 31 a 45</i>	<i>20.179</i>	<i>7.380</i>	<i>297</i>	<i>55.329</i>	<i>4.131</i>	<i>3.773</i>	<i>209</i>	<i>264</i>	<i>26</i>	<i>91.588</i>
<i>Da 46 a 60</i>	<i>24.894</i>	<i>7.231</i>	<i>212</i>	<i>28.631</i>	<i>2.601</i>	<i>1.038</i>	<i>101</i>	<i>135</i>	<i>18</i>	<i>64.861</i>
<i>Oltre 60</i>	<i>15.631</i>	<i>5.506</i>	<i>231</i>	<i>11.763</i>	<i>1.127</i>	<i>187</i>	<i>305</i>	<i>118</i>	<i>89</i>	<i>34.957</i>
Altra Provincia della stessa Regione	38.750	9.614	2.949	210.062	15.910	6.232	1.178	1.426	206	286.327
Fino a 15	88	200	90	45.151	2.805	2.667	692	98	145	51.936
Da 16 a 30	959	906	240	67.316	3.577	1.945	206	291	20	75.460
Da 31 a 45	3.831	1.372	461	38.905	2.514	805	32	264	4	48.188
Da 46 a 60	9.434	2.261	766	31.293	2.869	451	14	301	-	47.389
Oltre 60	24.438	4.875	1.392	27.397	4.145	364	234	472	37	63.354
<i>Di cui nel Comune capoluogo</i>	<i>31.888</i>	<i>5.857</i>	<i>1.074</i>	<i>46.218</i>	<i>5.471</i>	<i>1.097</i>	<i>88</i>	<i>507</i>	-	<i>92.200</i>
<i>Fino a 15</i>	-	<i>14</i>	<i>5</i>	<i>793</i>	<i>71</i>	<i>37</i>	-	<i>6</i>	-	<i>926</i>
<i>Da 16 a 30</i>	<i>363</i>	<i>256</i>	<i>38</i>	<i>6.892</i>	<i>513</i>	<i>192</i>	<i>1</i>	<i>59</i>	-	<i>8.314</i>
<i>Da 31 a 45</i>	<i>2.959</i>	<i>638</i>	<i>115</i>	<i>10.920</i>	<i>989</i>	<i>353</i>	-	<i>98</i>	-	<i>16.072</i>
<i>Da 46 a 60</i>	<i>8.090</i>	<i>1.287</i>	<i>242</i>	<i>13.297</i>	<i>1.516</i>	<i>305</i>	<i>1</i>	<i>128</i>	-	<i>24.866</i>
<i>Oltre 60</i>	<i>20.476</i>	<i>3.662</i>	<i>674</i>	<i>14.316</i>	<i>2.382</i>	<i>210</i>	<i>86</i>	<i>216</i>	-	<i>42.022</i>
Province di altre Regioni	1.897	355	366	24.632	1.764	327	93	354	10	29.798
Fino a 15	6	26	12	5.045	340	146	45	22	8	5.650
Da 16 a 30	130	78	40	8.550	469	103	9	72	-	9.451
Da 31 a 45	261	59	60	4.320	231	34	4	63	1	5.033
Da 46 a 60	335	37	79	2.640	202	12	1	65	1	3.372
Oltre 60	1.165	155	175	4.077	522	32	34	132	-	6.292
<i>Di cui nel Comune capoluogo</i>	<i>1.517</i>	<i>205</i>	<i>193</i>	<i>7.522</i>	<i>552</i>	<i>53</i>	<i>26</i>	<i>147</i>	-	<i>10.215</i>
<i>Fino a 15</i>	<i>1</i>	<i>8</i>	-	<i>429</i>	<i>39</i>	<i>13</i>	<i>2</i>	<i>3</i>	-	<i>495</i>
<i>Da 16 a 30</i>	<i>74</i>	<i>37</i>	<i>16</i>	<i>1.858</i>	<i>92</i>	<i>16</i>	<i>2</i>	<i>13</i>	-	<i>2.108</i>
<i>Da 31 a 45</i>	<i>199</i>	<i>32</i>	<i>33</i>	<i>1.740</i>	<i>80</i>	<i>5</i>	<i>1</i>	<i>34</i>	-	<i>2.124</i>
<i>Da 46 a 60</i>	<i>272</i>	<i>24</i>	<i>39</i>	<i>1.323</i>	<i>82</i>	<i>3</i>	-	<i>39</i>	-	<i>1.782</i>
<i>Oltre 60</i>	<i>971</i>	<i>104</i>	<i>105</i>	<i>2.172</i>	<i>259</i>	<i>16</i>	<i>21</i>	<i>58</i>	-	<i>3.706</i>
Eestero	260	150	176	23.671	1.753	582	24	45	31	26.692
Fino a 15	3	12	1	2.870	253	183	7	7	19	3.355
Da 16 a 30	46	49	28	7.647	596	240	-	7	1	8.614
Da 31 a 45	44	36	46	6.084	414	112	2	9	3	6.750
Da 46 a 60	64	29	58	4.189	262	36	3	4	7	4.652
Oltre 60	103	24	43	2.881	228	11	12	18	1	3.321
TOTALE	217.727	119.025	16.485	2.062.352	147.192	164.373	145.113	11.809	308.520	3.192.596
Fino a 15	9.411	16.365	3.183	1.002.721	71.474	108.609	128.029	3.906	282.600	1.626.298
Da 16 a 30	53.931	42.802	3.860	650.008	40.291	41.895	13.191	3.389	18.875	868.242
Da 31 a 45	54.254	25.881	2.934	229.741	15.495	9.819	1.805	1.729	3.513	345.171
Da 46 a 60	50.254	18.635	2.904	113.295	10.239	2.901	617	1.124	1.845	201.814
Oltre 60	49.877	15.342	3.604	66.587	9.693	1.149	1.471	1.661	1.687	151.071
<i>Di cui in un Comune capoluogo</i>	<i>190.457</i>	<i>84.832</i>	<i>3.637</i>	<i>511.270</i>	<i>41.620</i>	<i>58.115</i>	<i>29.672</i>	<i>2.660</i>	<i>89.987</i>	<i>1.012.250</i>
<i>Fino a 15</i>	<i>8.351</i>	<i>9.935</i>	<i>377</i>	<i>144.112</i>	<i>10.927</i>	<i>26.561</i>	<i>20.595</i>	<i>547</i>	<i>73.974</i>	<i>295.379</i>
<i>Da 16 a 30</i>	<i>49.357</i>	<i>30.663</i>	<i>830</i>	<i>192.832</i>	<i>14.113</i>	<i>22.312</i>	<i>7.028</i>	<i>805</i>	<i>11.523</i>	<i>329.463</i>
<i>Da 31 a 45</i>	<i>49.174</i>	<i>19.449</i>	<i>680</i>	<i>91.727</i>	<i>7.300</i>	<i>6.578</i>	<i>1.168</i>	<i>510</i>	<i>2.616</i>	<i>179.202</i>
<i>Da 46 a 60</i>	<i>43.874</i>	<i>13.798</i>	<i>641</i>	<i>51.581</i>	<i>5.152</i>	<i>2.049</i>	<i>369</i>	<i>349</i>	<i>1.262</i>	<i>119.075</i>
<i>Oltre 60</i>	<i>39.701</i>	<i>10.987</i>	<i>1.109</i>	<i>31.018</i>	<i>4.128</i>	<i>615</i>	<i>512</i>	<i>449</i>	<i>612</i>	<i>89.131</i>

Tavola 35 - Popolazione residente che si è recata il mercoledì precedente la data del censimento al luogo abituale di studio o di lavoro per tempo impiegato, sesso e classe di età

CLASSI DI ETÀ	Tempo impiegato in minuti					Totale
	Fino a 15	Da 16 a 30	Da 31 a 45	Da 46 a 60	Oltre 60	
TOTALE						
0-5	219.309	19.567	2.616	867	499	242.858
6-10	328.022	30.344	3.884	1.192	626	364.068
11-14	198.027	58.504	18.461	8.188	3.488	286.668
15-19	125.059	110.249	55.563	31.729	20.375	342.975
20-24	155.333	91.254	42.732	32.345	33.407	355.071
25-29	232.631	135.437	55.058	34.316	27.477	484.919
30-34	258.431	153.499	63.504	37.468	26.774	539.676
35-54	869.584	475.730	194.633	113.910	86.382	1.740.239
55 e più	142.604	59.000	23.379	13.396	10.527	248.906
Totale	2.529.000	1.133.584	459.830	273.411	209.555	4.605.380
MASCHI						
0-5	113.401	10.175	1.314	464	250	125.604
6-10	168.170	15.656	2.003	626	335	186.790
11-14	102.689	29.762	9.003	3.995	1.795	147.244
15-19	69.212	54.932	25.959	14.512	9.471	174.086
20-24	84.097	48.182	20.815	14.922	15.483	183.499
25-29	128.164	72.850	28.132	17.119	14.482	260.747
30-34	148.146	85.288	34.724	20.452	15.282	303.892
35-54	495.772	285.175	120.385	71.623	57.950	1.030.905
55 e più	99.179	42.449	17.233	9.977	8.355	177.193
Totale	1.408.830	644.469	259.568	153.690	123.403	2.589.960
FEMMINE						
0-5	105.908	9.392	1.302	403	249	117.254
6-10	159.852	14.688	1.881	566	291	177.278
11-14	95.338	28.742	9.458	4.193	1.693	139.424
15-19	55.847	55.317	29.604	17.217	10.904	168.889
20-24	71.236	43.072	21.917	17.423	17.924	171.572
25-29	104.467	62.587	26.926	17.197	12.995	224.172
30-34	110.285	68.211	28.780	17.016	11.492	235.784
35-54	373.812	190.555	74.248	42.287	28.432	709.334
55 e più	43.425	16.551	6.146	3.419	2.172	71.713
Totale	1.120.170	489.115	200.262	119.721	86.152	2.015.420

Tavola 36 - Popolazione residente che si è recata il mercoledì precedente la data del censimento al luogo abituale di studio o di lavoro per mezzo utilizzato, sesso e classe di età

CLASSI DI ETÀ	Mezzo utilizzato									Totale
	Treno, tram, metropolitana	Autobus urbano, filobus, corriera, autobus extraurbano	Autobus aziendale	Auto privata come		Motocicletta, ciclomotore, scooter	Bicicletta	Altro mezzo	A piedi	
				conducente	passaggero					
TOTALE										
0-5	998	3.705	13.411	-	142.353	752	8.624	109	72.906	242.858
6-10	1.399	9.214	42.704	-	172.636	1.303	14.122	162	122.528	364.068
11-14	12.522	58.977	32.739	-	79.549	2.467	26.240	271	73.903	286.668
15-19	54.073	123.677	10.597	23.956	48.217	42.792	12.198	750	26.715	342.975
20-24	61.546	26.119	2.037	181.132	24.681	23.073	12.940	717	22.826	355.071
25-29	47.178	19.928	2.321	311.939	23.664	26.326	18.453	1.356	33.754	484.919
30-34	41.568	18.761	2.594	363.139	20.940	28.722	21.113	1.893	40.946	539.676
35-54	114.360	64.019	9.794	1.148.946	67.527	75.805	85.063	6.570	168.155	1.740.239
55 e più	15.871	9.662	1.160	138.699	11.734	5.103	10.958	1.562	54.157	248.906
Totale	349.515	334.062	117.357	2.167.811	591.301	206.343	209.711	13.390	615.890	4.605.380
MASCHI										
0-5	486	1.946	6.947	-	73.813	446	4.437	57	37.472	125.604
6-10	717	4.756	22.022	-	87.876	728	8.289	83	62.319	186.790
11-14	6.333	29.489	16.631	-	39.219	1.755	17.183	151	36.483	147.244
15-19	24.988	55.183	4.718	13.925	22.184	32.556	6.984	420	13.128	174.086
20-24	25.866	8.771	1.307	99.985	12.483	16.493	6.877	599	11.118	183.499
25-29	19.063	6.472	1.632	174.543	10.930	19.724	10.085	1.188	17.110	260.747
30-34	17.352	6.487	1.895	211.295	8.651	22.972	11.980	1.702	21.558	303.892
35-54	55.126	22.668	6.649	725.567	22.879	64.036	45.957	5.928	82.095	1.030.905
55 e più	9.399	3.953	858	112.070	4.658	4.257	6.496	1.448	34.054	177.193
Totale	159.330	139.725	62.659	1.337.385	282.693	162.967	118.288	11.576	315.337	2.589.960
FEMMINE										
0-5	512	1.759	6.464	-	68.540	306	4.187	52	35.434	117.254
6-10	682	4.458	20.682	-	84.760	575	5.833	79	60.209	177.278
11-14	6.189	29.488	16.108	-	40.330	712	9.057	120	37.420	139.424
15-19	29.085	68.494	5.879	10.031	26.033	10.236	5.214	330	13.587	168.889
20-24	35.680	17.348	730	81.147	12.198	6.580	6.063	118	11.708	171.572
25-29	28.115	13.456	689	137.396	12.734	6.602	8.368	168	16.644	224.172
30-34	24.216	12.274	699	151.844	12.289	5.750	9.133	191	19.388	235.784
35-54	59.234	41.351	3.145	423.379	44.648	11.769	39.106	642	86.060	709.334
55 e più	6.472	5.709	302	26.629	7.076	846	4.462	114	20.103	71.713
Totale	190.185	194.337	54.698	830.426	308.608	43.376	91.423	1.814	300.553	2.015.420

Tavola 37 - Popolazione residente per utilizzo di uno o più alloggi o convivenze diversi da quello di dimora abituale, durata dell'utilizzo, sesso e classe di età

CLASSI DI ETÀ	Utilizzo di uno o più alloggi o convivenze diversi da quello di dimora abituale					Totale
	Non ha utilizzato	Ha utilizzato				
		Durata dell'utilizzo				
		Fino a 90 giorni	Da 91 a 180 giorni	Da 181 a 270 giorni	Da 271 a 365 giorni	
TOTALE						
Meno di 15	1.066.030	60.912	21.129	17.965	23.563	123.569
15-24	775.728	49.834	26.933	26.609	27.311	130.687
25-34	1.204.919	79.623	51.109	50.436	63.283	244.451
35-44	1.287.751	62.787	29.970	26.153	35.040	153.950
45-54	1.139.196	51.364	19.506	15.096	20.306	106.272
55-64	1.048.477	57.191	22.841	12.559	16.490	109.081
65-74	841.561	51.904	20.352	9.690	12.772	94.718
75 e più	616.502	44.438	18.008	9.679	17.537	89.662
Totale	7.980.164	458.053	209.848	168.187	216.302	1.052.390
MASCHI						
Meno di 15	547.878	31.592	10.815	9.345	12.087	63.839
15-24	396.470	25.924	13.747	13.352	13.946	66.969
25-34	614.996	40.301	26.650	26.244	32.997	126.192
35-44	647.275	31.624	17.118	15.066	20.158	83.966
45-54	561.722	24.385	10.712	8.899	11.570	55.566
55-64	508.460	26.672	11.212	6.444	8.642	52.970
65-74	372.121	23.528	9.629	4.545	5.907	43.609
75 e più	203.200	14.531	6.245	2.850	4.430	28.056
Totale	3.852.122	218.557	106.128	86.745	109.737	521.167
FEMMINE						
Meno di 15	518.152	29.320	10.314	8.620	11.476	59.730
15-24	379.258	23.910	13.186	13.257	13.365	63.718
25-34	589.923	39.322	24.459	24.192	30.286	118.259
35-44	640.476	31.163	12.852	11.087	14.882	69.984
45-54	577.474	26.979	8.794	6.197	8.736	50.706
55-64	540.017	30.519	11.629	6.115	7.848	56.111
65-74	469.440	28.376	10.723	5.145	6.865	51.109
75 e più	413.302	29.907	11.763	6.829	13.107	61.606
Totale	4.128.042	239.496	103.720	81.442	106.565	531.223

Tavola 38 - Popolazione residente che ha vissuto per più di 90 giorni in uno o più alloggi o convivenze diversi da quello di dimora abituale per motivo principale dell'utilizzo, sesso, durata dell'utilizzo e classe di età

DURATA DELL'UTILIZZO CLASSI DI ETÀ	Motivo principale dell'utilizzo di uno o più alloggi o convivenze diversi da quello di dimora abituale						Totale
	Lavoro	Studio	Presenza di familiari	Vacanza	Precedente dimora abituale (trasferimento di residenza)	Altro	
TOTALE							
Da 91 a 180 giorni	27.058	11.689	43.668	42.246	49.980	35.207	209.848
Meno di 15	-	716	6.648	3.888	7.696	2.181	21.129
15-24	2.677	7.700	4.320	2.390	4.931	4.915	26.933
25-34	10.325	2.873	9.433	3.021	17.927	7.530	51.109
35-44	6.679	211	5.944	3.165	9.478	4.493	29.970
45-54	4.308	88	4.131	4.051	3.939	2.989	19.506
55-64	2.355	48	4.856	9.206	2.516	3.860	22.841
65-74	512	35	3.959	9.991	1.680	4.175	20.352
75 e più	202	18	4.377	6.534	1.813	5.064	18.008
Da 181 a 270 giorni	27.550	14.021	28.136	15.462	58.133	24.885	168.187
Meno di 15	-	1.032	4.738	1.553	8.976	1.666	17.965
15-24	2.765	9.244	3.083	1.048	6.165	4.304	26.609
25-34	11.500	3.464	6.816	1.268	21.458	5.930	50.436
35-44	6.383	211	3.813	1.523	10.796	3.427	26.153
45-54	4.292	30	2.436	1.934	4.343	2.061	15.096
55-64	2.047	15	2.397	3.282	2.682	2.136	12.559
65-74	411	15	2.091	3.072	1.877	2.224	9.690
75 e più	152	10	2.762	1.782	1.836	3.137	9.679
Da 271 a 365 giorni	30.666	8.095	44.568	17.219	67.053	48.701	216.302
Meno di 15	-	961	7.508	1.769	10.041	3.284	23.563
15-24	3.394	4.175	5.020	1.387	7.509	5.826	27.311
25-34	13.155	2.616	10.396	1.686	24.656	10.774	63.283
35-44	7.202	208	6.435	1.805	12.178	7.212	35.040
45-54	4.032	62	4.207	2.255	5.087	4.663	20.306
55-64	2.064	35	3.647	3.608	3.257	3.879	16.490
65-74	578	19	2.954	3.026	2.183	4.012	12.772
75 e più	241	19	4.401	1.683	2.142	9.051	17.537
Totale	85.274	33.805	116.372	74.927	175.166	108.793	594.337
Meno di 15	-	2.709	18.894	7.210	26.713	7.131	62.657
15-24	8.836	21.119	12.423	4.825	18.605	15.045	80.853
25-34	34.980	8.953	26.645	5.975	64.041	24.234	164.828
35-44	20.264	630	16.192	6.493	32.452	15.132	91.163
45-54	12.632	180	10.774	8.240	13.369	9.713	54.908
55-64	6.466	98	10.900	16.096	8.455	9.875	51.890
65-74	1.501	69	9.004	16.089	5.740	10.411	42.814
75 e più	595	47	11.540	9.999	5.791	17.252	45.224

Tavola 38 segue - Popolazione residente che ha vissuto per più di 90 giorni in uno o più alloggi o convivenze diversi da quello di dimora abituale per motivo principale dell'utilizzo, sesso, durata dell'utilizzo e classe di età

DURATA DELL'UTILIZZO CLASSI DI ETÀ	Motivo principale dell'utilizzo di uno o più alloggi o convivenze diversi da quello di dimora abituale						Totale
	Lavoro	Studio	Presenza di familiari	Vacanza	Precedente dimora abituale (trasferimento di residenza)	Altro	
MASCHI							
Da 91 a 180 giorni	18.197	5.192	19.995	19.564	24.481	18.699	106.128
Meno di 15	-	390	3.359	2.003	3.943	1.120	10.815
15-24	1.584	3.211	2.026	1.202	2.115	3.609	13.747
25-34	6.468	1.363	4.660	1.497	8.578	4.084	26.650
35-44	4.710	118	3.057	1.388	5.263	2.582	17.118
45-54	3.164	51	2.004	1.659	2.160	1.674	10.712
55-64	1.782	30	2.119	4.073	1.208	2.000	11.212
65-74	367	21	1.645	4.890	719	1.987	9.629
75 e più	122	8	1.125	2.852	495	1.643	6.245
Da 181 a 270 giorni	18.254	6.420	12.649	7.293	28.547	13.582	86.745
Meno di 15	-	594	2.437	795	4.670	849	9.345
15-24	1.678	3.976	1.381	517	2.558	3.242	13.352
25-34	6.987	1.705	3.202	628	10.483	3.239	26.244
35-44	4.388	110	2.000	681	5.888	1.999	15.066
45-54	3.252	12	1.184	849	2.410	1.192	8.899
55-64	1.567	8	1.010	1.486	1.277	1.096	6.444
65-74	290	10	822	1.555	786	1.082	4.545
75 e più	92	5	613	782	475	883	2.850
Da 271 a 365 giorni	19.353	3.777	21.056	8.263	32.431	24.857	109.737
Meno di 15	-	499	3.906	937	5.088	1.657	12.087
15-24	2.030	1.862	2.327	730	3.101	3.896	13.946
25-34	7.915	1.220	5.241	837	11.856	5.928	32.997
35-44	4.793	123	3.464	839	6.550	4.389	20.158
45-54	2.733	33	2.212	1.015	2.758	2.819	11.570
55-64	1.407	21	1.746	1.689	1.595	2.184	8.642
65-74	370	11	1.220	1.500	944	1.862	5.907
75 e più	105	8	940	716	539	2.122	4.430
Totale	55.804	15.389	53.700	35.120	85.459	57.138	302.610
Meno di 15	-	1.483	9.702	3.735	13.701	3.626	32.247
15-24	5.292	9.049	5.734	2.449	7.774	10.747	41.045
25-34	21.370	4.288	13.103	2.962	30.917	13.251	85.891
35-44	13.891	351	8.521	2.908	17.701	8.970	52.342
45-54	9.149	96	5.400	3.523	7.328	5.685	31.181
55-64	4.756	59	4.875	7.248	4.080	5.280	26.298
65-74	1.027	42	3.687	7.945	2.449	4.931	20.081
75 e più	319	21	2.678	4.350	1.509	4.648	13.525

Tavola 38 segue - Popolazione residente che ha vissuto per più di 90 giorni in uno o più alloggi o convivenze diversi da quello di dimora abituale per motivo principale dell'utilizzo, sesso, durata dell'utilizzo e classe di età

DURATA DELL'UTILIZZO CLASSI DI ETÀ	Motivo principale dell'utilizzo di uno o più alloggi o convivenze diversi da quello di dimora abituale						Totale
	Lavoro	Studio	Presenza di familiari	Vacanza	Precedente dimora abituale (trasferimento di residenza)	Altro	
FEMMINE							
Da 91 a 180 giorni	8.861	6.497	23.673	22.682	25.499	16.508	103.720
Meno di 15	-	326	3.289	1.885	3.753	1.061	10.314
15-24	1.093	4.489	2.294	1.188	2.816	1.306	13.186
25-34	3.857	1.510	4.773	1.524	9.349	3.446	24.459
35-44	1.969	93	2.887	1.777	4.215	1.911	12.852
45-54	1.144	37	2.127	2.392	1.779	1.315	8.794
55-64	573	18	2.737	5.133	1.308	1.860	11.629
65-74	145	14	2.314	5.101	961	2.188	10.723
75 e più	80	10	3.252	3.682	1.318	3.421	11.763
Da 181 a 270 giorni	9.296	7.601	15.487	8.169	29.586	11.303	81.442
Meno di 15	-	438	2.301	758	4.306	817	8.620
15-24	1.087	5.268	1.702	531	3.607	1.062	13.257
25-34	4.513	1.759	3.614	640	10.975	2.691	24.192
35-44	1.995	101	1.813	842	4.908	1.428	11.087
45-54	1.040	18	1.252	1.085	1.933	869	6.197
55-64	480	7	1.387	1.796	1.405	1.040	6.115
65-74	121	5	1.269	1.517	1.091	1.142	5.145
75 e più	60	5	2.149	1.000	1.361	2.254	6.829
Da 271 a 365 giorni	11.313	4.318	23.512	8.956	34.622	23.844	106.565
Meno di 15	-	462	3.602	832	4.953	1.627	11.476
15-24	1.364	2.313	2.693	657	4.408	1.930	13.365
25-34	5.240	1.396	5.155	849	12.800	4.846	30.286
35-44	2.409	85	2.971	966	5.628	2.823	14.882
45-54	1.299	29	1.995	1.240	2.329	1.844	8.736
55-64	657	14	1.901	1.919	1.662	1.695	7.848
65-74	208	8	1.734	1.526	1.239	2.150	6.865
75 e più	136	11	3.461	967	1.603	6.929	13.107
Totale	29.470	18.416	62.672	39.807	89.707	51.655	291.727
Meno di 15	-	1.226	9.192	3.475	13.012	3.505	30.410
15-24	3.544	12.070	6.689	2.376	10.831	4.298	39.808
25-34	13.610	4.665	13.542	3.013	33.124	10.983	78.937
35-44	6.373	279	7.671	3.585	14.751	6.162	38.821
45-54	3.483	84	5.374	4.717	6.041	4.028	23.727
55-64	1.710	39	6.025	8.848	4.375	4.595	25.592
65-74	474	27	5.317	8.144	3.291	5.480	22.733
75 e più	276	26	8.862	5.649	4.282	12.604	31.699

Tavola 39 - Persone residenti che hanno vissuto in un alloggio/convivenza diverso da quello di dimora abituale per più di 90 giorni per stato civile, sesso e classe di età

CLASSI DI ETÀ	Stato civile					Totale
	Celibi/Nubili	Coniugati/e	Separati/e legalmente	Divorziati/e	Vedovi/e	
TOTALE						
Meno di 15	62.657	-	-	-	-	62.657
15-24	71.985	8.655	171	14	28	80.853
25-34	91.156	68.014	4.182	1.233	243	164.828
35-44	26.435	53.966	6.146	3.917	699	91.163
45-54	9.074	37.017	3.916	3.403	1.498	54.908
55-64	5.947	37.443	2.048	2.110	4.342	51.890
65-74	4.593	27.191	677	866	9.487	42.814
75 e più	5.091	13.005	190	336	26.602	45.224
Totale	276.938	245.291	17.330	11.879	42.899	594.337
MASCHI						
Meno di 15	32.247	-	-	-	-	32.247
15-24	39.249	1.763	27	3	3	41.045
25-34	52.536	31.399	1.564	355	37	85.891
35-44	16.285	30.535	3.544	1.827	151	52.342
45-54	5.458	21.008	2.583	1.781	351	31.181
55-64	3.087	19.935	1.332	1.057	887	26.298
65-74	1.904	15.662	458	404	1.653	20.081
75 e più	1.198	8.421	126	111	3.669	13.525
Totale	151.964	128.723	9.634	5.538	6.751	302.610
FEMMINE						
Meno di 15	30.410	-	-	-	-	30.410
15-24	32.736	6.892	144	11	25	39.808
25-34	38.620	36.615	2.618	878	206	78.937
35-44	10.150	23.431	2.602	2.090	548	38.821
45-54	3.616	16.009	1.333	1.622	1.147	23.727
55-64	2.860	17.508	716	1.053	3.455	25.592
65-74	2.689	11.529	219	462	7.834	22.733
75 e più	3.893	4.584	64	225	22.933	31.699
Totale	124.974	116.568	7.696	6.341	36.148	291.727

Tavola 40 - Famiglie per numero di componenti e tipologia della famiglia

TIPI DI FAMIGLIA	Famiglie per numero di componenti						Totale		
	1 persona	2 persone	3 persone	4 persone	5 persone	6 o più persone		Famiglie	Componenti
						Famiglie	Componenti		
Famiglie senza nuclei	969.504	80.535	9.493	2.254	778	262	1.762	1.062.826	1.173.721
FAMIGLIE UNIPERSONALI	969.504	-	-	-	-	-	-	969.504	969.504
Non in coabitazione	951.151	-	-	-	-	-	-	951.151	951.151
In coabitazione	18.353	-	-	-	-	-	-	18.353	18.353
ALTRE FAMIGLIE	-	80.535	9.493	2.254	778	262	1.762	93.322	204.217
Famiglie con un solo nucleo	-	974.976	831.249	606.043	128.975	23.153	145.296	2.564.396	7.658.042
SENZA ALTRE PERSONE RESIDENTI	-	974.976	778.314	563.453	102.671	16.495	103.308	2.435.909	7.155.369
Coppie senza figli	-	765.013	-	-	-	-	-	765.013	1.530.026
Coppie con figli	-	-	709.184	551.931	100.880	16.085	100.741	1.378.080	4.940.417
Madre con figli	-	175.714	57.737	9.662	1.498	345	2.163	244.956	572.940
Padre con figli	-	34.249	11.393	1.860	293	65	404	47.860	111.986
CON ALTRE PERSONE RESIDENTI	-	-	52.935	42.590	26.304	6.658	41.988	128.487	502.673
Coppie senza figli	-	-	36.477	2.589	429	106	682	39.601	122.614
Coppie con figli	-	-	-	33.730	24.290	6.155	38.742	64.175	295.112
Madre con figli	-	-	13.094	4.816	1.185	284	1.825	19.379	66.296
Padre con figli	-	-	3.364	1.455	400	113	739	5.332	18.651
Famiglie con due o più nuclei	-	-	-	8.259	9.598	7.875	51.367	25.732	132.393
TOTALE	969.504	1.055.511	840.742	616.556	139.351	31.290	198.425	3.652.954	8.964.156

Tavola 41 - Famiglie per numero di componenti e situazione abitativa della famiglia

SITUAZIONE ABITATIVA DELLA FAMIGLIA	Famiglie per numero di componenti							Totale	
	1 persona	2 persone	3 persone	4 persone	5 persone	6 o più persone		Famiglie	Componenti
						Famiglie	Componenti		
FAMIGLIE CHE OCCUPANO UN'ABITAZIONE	955.048	1.052.970	839.454	615.692	138.919	30.871	195.331	3.632.954	8.932.044
In proprietà	583.115	767.705	634.321	471.552	101.556	20.709	130.339	2.578.958	6.545.815
In affitto	275.357	221.634	151.565	102.196	29.280	8.499	54.469	788.531	1.782.973
Ad altro titolo	96.576	63.631	53.568	41.944	8.083	1.663	10.523	265.465	603.256
FAMIGLIE CHE OCCUPANO UN ALTRO TIPO DI ALLOGGIO	1.423	417	312	282	259	295	2.236	2.988	7.852
FAMIGLIE COABITANTI	12.036	2.011	900	504	101	30	192	15.582	21.471
FAMIGLIE SENZA TETTO O SENZA ABITAZIONE	997	113	76	78	72	94	666	1.430	2.789
TOTALE	969.504	1.055.511	840.742	616.556	139.351	31.290	198.425	3.652.954	8.964.156

Tavola 42 - Famiglie per numero di componenti, sesso, stato civile e classe di età della persona di riferimento della famiglia

STATO CIVILE CLASSI DI ETÀ DELLA PERSONA DI RIFERIMENTO DELLA FAMIGLIA	Famiglie per numero di componenti								Totale	
	1 persona		2 persone	3 persone	4 persone	5 persone	6 o più persone		Famiglie	Componenti
	Totale	Di cui non in coabitazione					Famiglie	Componenti		
TOTALE										
Celibati/nubili	372.911	363.441	125.267	36.143	12.319	3.360	1.121	7.515	551.121	805.465
Meno di 25	17.783	16.499	7.194	2.470	900	258	68	433	28.673	44.904
25-34	105.838	101.929	43.621	12.209	3.599	943	280	1.812	166.490	250.630
35-44	74.652	72.982	26.466	10.547	4.409	1.136	367	2.442	117.577	184.983
45-54	46.185	45.304	16.781	5.066	2.012	559	215	1.470	70.818	107.258
55-64	46.367	45.747	13.454	2.812	745	223	93	687	63.694	86.493
65-74	46.126	45.548	10.779	1.920	418	158	61	423	59.462	76.329
75-84	26.944	26.587	5.347	897	181	68	30	203	33.467	41.596
85 e più	9.016	8.845	1.625	222	55	15	7	45	10.940	13.272
Coniugati/e	71.469	68.085	726.906	723.366	579.841	128.529	28.264	178.747	2.258.375	6.836.135
Meno di 25	687	635	3.211	2.102	444	75	31	208	6.550	15.774
25-34	12.970	12.014	102.870	90.426	40.283	6.138	1.294	8.246	253.981	690.056
35-44	18.379	16.940	77.101	172.270	199.285	40.966	8.020	50.617	516.021	1.741.978
45-54	13.663	13.066	59.325	168.677	201.497	48.958	10.327	65.200	502.447	1.754.322
55-64	12.278	12.101	152.849	175.416	104.820	23.978	5.474	34.635	474.815	1.418.029
65-74	8.792	8.694	207.889	89.342	27.965	6.837	2.368	15.060	343.193	853.701
75-84	3.804	3.751	104.612	22.069	4.914	1.389	639	4.078	137.427	309.914
85 e più	896	884	19.049	3.064	633	188	111	703	23.941	52.361
di cui separati/e di fatto	15.166	14.912	8.268	4.888	1.794	442	127	791	30.685	56.543
Meno di 25	64	61	62	14	2	-	-	-	142	238
25-34	2.004	1.970	1.249	573	175	41	11	66	4.053	7.192
35-44	3.621	3.551	2.330	1.839	711	146	52	323	8.699	17.695
45-54	3.271	3.207	2.226	1.546	599	164	38	242	7.844	15.819
55-64	3.142	3.099	1.559	676	225	66	17	104	5.685	9.622
65-74	2.165	2.145	664	223	70	22	7	43	3.151	4.595
75-84	795	776	156	12	11	3	1	6	978	1.208
85 e più	104	103	22	5	1	-	1	7	133	174
Separati/e legalmente	52.184	51.458	34.229	20.355	6.319	1.450	333	2.105	114.870	216.338
Meno di 25	124	121	110	41	5	-	-	-	280	487
25-34	7.591	7.484	5.126	2.326	642	122	28	174	15.835	28.173
35-44	15.420	15.219	11.980	8.586	2.641	604	138	864	39.369	79.586
45-54	12.779	12.587	9.783	6.496	2.123	499	100	634	31.780	63.454
55-64	10.135	10.002	5.360	2.399	772	169	57	369	18.892	32.354
65-74	4.875	4.803	1.589	446	113	50	9	58	7.082	10.151
75-84	1.121	1.104	249	51	19	4	-	-	1.444	1.868
85 e più	139	138	32	10	4	2	1	6	188	265
Divorziati/e	52.145	51.360	31.069	14.281	4.652	1.170	238	1.516	103.555	183.100
Meno di 25	9	8	10	2	2	1	-	-	24	48
25-34	2.260	2.207	1.708	808	280	64	7	44	5.127	9.584
35-44	11.652	11.432	9.097	5.166	1.910	469	92	582	28.386	55.911
45-54	14.870	14.643	11.230	5.596	1.743	457	90	572	33.986	63.947
55-64	13.250	13.086	6.496	2.182	553	140	36	236	22.657	35.936
65-74	7.223	7.139	2.026	470	128	33	9	56	9.889	13.418
75-84	2.513	2.487	440	49	33	6	3	19	3.044	3.721
85 e più	368	358	62	8	3	-	1	7	442	535

Tavola 42 segue - Famiglie per numero di componenti, sesso, stato civile e classe di età della persona di riferimento della famiglia

STATO CIVILE CLASSI DI ETÀ DELLA PERSONA DI RIFERIMENTO DELLA FAMIGLIA	Famiglie per numero di componenti								Totale	
	1 persona		2 persone	3 persone	4 persone	5 persone	6 o più persone		Famiglie	Componenti
	Totale	Di cui non in coabitazione					Famiglie	Componenti		
TOTALE										
Vedovile	420.795	416.807	138.040	46.597	13.425	4.842	1.334	8.542	625.033	923.118
Meno di 25	118	116	15	6	-	-	1	6	140	172
25-34	562	550	550	311	114	27	12	74	1.576	3.260
35-44	1.539	1.507	3.307	2.890	849	230	58	371	8.873	21.740
45-54	6.108	6.020	11.730	9.281	2.433	557	170	1.105	30.279	71.033
55-64	41.858	41.502	32.548	13.752	3.674	1.013	329	2.129	93.174	170.100
65-74	135.642	134.737	45.740	11.728	3.517	1.615	427	2.701	198.669	287.150
75-84	161.816	160.381	31.385	6.147	2.076	1.048	237	1.516	202.709	258.087
85 e più	73.152	71.994	12.765	2.482	762	352	100	640	89.613	111.576
Totale	969.504	951.151	1.055.511	840.742	616.556	139.351	31.290	198.425	3.652.954	8.964.156
Meno di 25	18.721	17.379	10.540	4.621	1.351	334	100	647	35.667	61.385
25-34	129.221	124.184	153.875	106.080	44.918	7.294	1.621	10.350	443.009	981.703
35-44	121.642	118.080	127.951	199.459	209.094	43.405	8.675	54.876	710.226	2.084.198
45-54	93.605	91.620	108.849	195.116	209.808	51.030	10.902	68.981	669.310	2.060.014
55-64	123.888	122.438	210.707	196.561	110.564	25.523	5.989	38.056	673.232	1.742.912
65-74	202.658	200.921	268.023	103.906	32.141	8.693	2.874	18.298	618.295	1.240.749
75-84	196.198	194.310	142.033	29.213	7.223	2.515	909	5.816	378.091	615.186
85 e più	83.571	82.219	33.533	5.786	1.457	557	220	1.401	125.124	178.009

Tavola 42 segue - Famiglie per numero di componenti, sesso, stato civile e classe di età della persona di riferimento della famiglia

STATO CIVILE CLASSI DI ETÀ DELLA PERSONA DI RIFERIMENTO DELLA FAMIGLIA	Famiglie per numero di componenti								Totale	
	1 persona		2 persone	3 persone	4 persone	5 persone	6 o più persone		Famiglie	Componenti
	Totale	di cui non in coabitazione					Famiglie	Componenti		
MASCHI										
Celibi	200.709	195.154	76.421	24.584	8.990	2.429	792	5.326	313.925	480.734
Meno di 25	10.203	9.456	4.343	1.632	577	168	44	280	16.967	27.213
25-34	64.245	61.729	30.157	8.863	2.668	691	201	1.307	106.825	166.582
35-44	45.442	44.424	16.566	7.328	3.322	836	255	1.701	73.749	119.727
45-54	28.056	27.560	9.872	3.317	1.514	427	154	1.054	43.340	66.996
55-64	26.165	25.817	7.880	1.877	553	163	67	506	36.705	51.089
65-74	18.763	18.482	5.231	1.122	259	105	47	311	25.527	34.463
75-84	6.435	6.323	1.928	385	73	32	19	135	8.872	12.033
85 e più	1.400	1.363	444	60	24	7	5	32	1.940	2.631
Coniugati	45.633	42.937	687.099	695.077	564.973	125.147	27.468	173.667	2.145.397	6.564.356
Meno di 25	341	301	2.374	1.751	353	58	28	189	4.905	12.233
25-34	8.556	7.769	91.992	83.587	37.518	5.636	1.169	7.444	228.458	628.997
35-44	13.572	12.354	68.710	162.555	192.661	39.377	7.666	48.356	484.541	1.654.542
45-54	9.034	8.590	52.739	162.081	197.700	48.053	10.114	63.845	479.721	1.695.665
55-64	6.918	6.801	146.077	171.913	103.524	23.686	5.398	34.151	457.516	1.381.488
65-74	4.738	4.680	203.385	88.287	27.718	6.777	2.349	14.938	333.254	836.064
75-84	2.063	2.037	103.027	21.882	4.872	1.374	635	4.054	133.853	304.175
85 e più	411	405	18.795	3.021	627	186	109	690	23.149	51.192
di cui separati di fatto	9.264	9.107	2.888	1.726	865	230	66	412	15.039	25.240
Meno di 25	17	15	4	3	-	-	-	-	24	34
25-34	1.087	1.072	334	151	78	20	2	12	1.672	2.632
35-44	2.526	2.482	729	546	295	67	26	162	4.189	7.299
45-54	2.185	2.140	784	562	326	86	23	148	3.966	7.321
55-64	1.848	1.817	607	326	117	42	10	60	2.950	4.778
65-74	1.140	1.128	326	129	42	13	5	30	1.655	2.442
75-84	406	398	91	8	6	2	-	-	513	646
85 e più	55	55	13	1	1	-	-	-	70	88
Separati legalmente	32.552	32.023	10.477	5.962	2.770	682	146	932	52.589	86.814
Meno di 25	35	34	12	7	-	-	-	-	54	80
25-34	3.586	3.523	1.066	578	202	36	9	55	5.477	8.495
35-44	10.777	10.628	3.023	2.064	1.030	237	57	360	17.188	28.680
45-54	8.780	8.639	3.223	2.040	1.010	283	45	286	15.381	27.087
55-64	5.971	5.868	2.199	978	447	94	30	197	9.719	15.758
65-74	2.718	2.658	798	256	67	29	4	28	3.872	5.523
75-84	612	600	135	34	10	2	-	-	793	1.034
85 e più	73	73	21	5	4	1	1	6	105	157
Divorziati	24.864	24.428	9.250	4.910	2.107	575	133	845	41.839	70.242
Meno di 25	4	4	2	-	-	-	-	-	6	8
25-34	876	854	385	246	91	17	2	12	1.617	2.845
35-44	6.376	6.246	2.337	1.684	816	220	48	300	11.481	20.766
45-54	7.955	7.831	3.233	1.906	855	244	54	345	14.247	25.124
55-64	5.977	5.882	2.275	846	274	74	24	156	9.470	14.687
65-74	2.802	2.753	821	207	55	19	5	32	3.909	5.412
75-84	774	761	172	17	15	1	-	-	979	1.234
85 e più	100	97	25	4	1	-	-	-	130	166

Tavola 42 segue - Famiglie per numero di componenti, sesso, stato civile e classe di età della persona di riferimento della famiglia

STATO CIVILE CLASSI DI ETÀ DELLA PERSONA DI RIFERIMENTO DELLA FAMIGLIA	Famiglie per numero di componenti								Totale	
	1 persona		2 persone	3 persone	4 persone	5 persone	6 o più persone		Famiglie	Componenti
	Totale	di cui non in coabitazione					Famiglie	Componenti		
MASCHI										
Vedovi	55.094	54.449	23.542	8.727	2.743	1.067	304	1.956	91.477	146.622
Meno di 25	20	20	2	-	-	-	1	6	23	30
25-34	104	101	65	25	10	5	2	13	211	387
35-44	355	347	532	397	131	44	13	82	1.472	3.436
45-54	989	983	1.985	1.693	463	138	44	289	5.312	12.869
55-64	5.634	5.569	5.679	2.865	773	199	54	344	15.204	30.018
65-74	17.069	16.898	7.758	2.132	720	302	95	602	28.076	43.973
75-84	20.394	20.170	5.180	1.117	450	275	63	418	27.479	37.698
85 e più	10.529	10.361	2.341	498	196	104	32	202	13.700	18.211
Totale	358.852	348.991	806.789	739.260	581.583	129.900	28.843	182.726	2.645.227	7.348.768
Meno di 25	10.603	9.815	6.733	3.390	930	226	73	475	21.955	39.564
25-34	77.367	73.976	123.665	93.299	40.489	6.385	1.383	8.831	342.588	807.306
35-44	76.522	73.999	91.168	174.028	197.960	40.714	8.039	50.799	588.431	1.827.151
45-54	54.814	53.603	71.052	171.037	201.542	49.145	10.411	65.819	558.001	1.827.741
55-64	50.665	49.937	164.110	178.479	105.571	24.216	5.573	35.354	528.614	1.493.040
65-74	46.090	45.471	217.993	92.004	28.819	7.232	2.500	15.911	394.638	925.435
75-84	30.278	29.891	110.442	23.435	5.420	1.684	717	4.607	171.976	356.174
85 e più	12.513	12.299	21.626	3.588	852	298	147	930	39.024	72.357

Tavola 42 segue - Famiglie per numero di componenti, sesso, stato civile e classe di età della persona di riferimento della famiglia

STATO CIVILE CLASSI DI ETÀ DELLA PERSONA DI RIFERIMENTO DELLA FAMIGLIA	Famiglie per numero di componenti								Totale	
	1 persona		2 persone	3 persone	4 persone	5 persone	6 o più persone		Famiglie	Componenti
	Totale	di cui non in coabitazione					Famiglie	Componenti		
FEMMINE										
Nubili	172.202	168.287	48.846	11.559	3.329	931	329	2.189	237.196	324.731
Meno di 25	7.580	7.043	2.851	838	323	90	24	153	11.706	17.691
25-34	41.593	40.200	13.464	3.346	931	252	79	505	59.665	84.048
35-44	29.210	28.558	9.900	3.219	1.087	300	112	741	43.828	65.256
45-54	18.129	17.744	6.909	1.749	498	132	61	416	27.478	40.262
55-64	20.202	19.930	5.574	935	192	60	26	181	26.989	35.404
65-74	27.363	27.066	5.548	798	159	53	14	112	33.935	41.866
75-84	20.509	20.264	3.419	512	108	36	11	68	24.595	29.563
85 e più	7.616	7.482	1.181	162	31	8	2	13	9.000	10.641
Coniugate	25.836	25.148	39.807	28.289	14.868	3.382	796	5.080	112.978	271.779
Meno di 25	346	334	837	351	91	17	3	19	1.645	3.541
25-34	4.414	4.245	10.878	6.839	2.765	502	125	802	25.523	61.059
35-44	4.807	4.586	8.391	9.715	6.624	1.589	354	2.261	31.480	87.436
45-54	4.629	4.476	6.586	6.596	3.797	905	213	1.355	22.726	58.657
55-64	5.360	5.300	6.772	3.503	1.296	292	76	484	17.299	36.541
65-74	4.054	4.014	4.504	1.055	247	60	19	122	9.939	17.637
75-84	1.741	1.714	1.585	187	42	15	4	24	3.574	5.739
85 e più	485	479	254	43	6	2	2	13	792	1.169
di cui separate di fatto	5.902	5.805	5.380	3.162	929	212	61	379	15.646	31.303
Meno di 25	47	46	58	11	2	-	-	-	118	204
25-34	917	898	915	422	97	21	9	54	2.381	4.560
35-44	1.095	1.069	1.601	1.293	416	79	26	161	4.510	10.396
45-54	1.086	1.067	1.442	984	273	78	15	94	3.878	8.498
55-64	1.294	1.282	952	350	108	24	7	44	2.735	4.844
65-74	1.025	1.017	338	94	28	9	2	13	1.496	2.153
75-84	389	378	65	4	5	1	1	6	465	562
85 e più	49	48	9	4	-	-	1	7	63	86
Separate legalmente	19.632	19.435	23.752	14.393	3.549	768	187	1.173	62.281	129.524
Meno di 25	89	87	98	34	5	-	-	-	226	407
25-34	4.005	3.961	4.060	1.748	440	86	19	119	10.358	19.678
35-44	4.643	4.591	8.957	6.522	1.611	367	81	504	22.181	50.906
45-54	3.999	3.948	6.560	4.456	1.113	216	55	348	16.399	36.367
55-64	4.164	4.134	3.161	1.421	325	75	27	172	9.173	16.596
65-74	2.157	2.145	791	190	46	21	5	30	3.210	4.628
75-84	509	504	114	17	9	2	-	-	651	834
85 e più	66	65	11	5	-	1	-	-	83	108
Divorziate	27.281	26.932	21.819	9.371	2.545	595	105	671	61.716	112.858
Meno di 25	5	4	8	2	2	1	-	-	18	40
25-34	1.384	1.353	1.323	562	189	47	5	32	3.510	6.739
35-44	5.276	5.186	6.760	3.482	1.094	249	44	282	16.905	35.145
45-54	6.915	6.812	7.997	3.690	888	213	36	227	19.739	38.823
55-64	7.273	7.204	4.221	1.336	279	66	12	80	13.187	21.249
65-74	4.421	4.386	1.205	263	73	14	4	24	5.980	8.006
75-84	1.739	1.726	268	32	18	5	3	19	2.065	2.487
85 e più	268	261	37	4	2	-	1	7	312	369

Tavola 42 segue - Famiglie per numero di componenti, sesso, stato civile e classe di età della persona di riferimento della famiglia

STATO CIVILE CLASSI DI ETÀ DELLA PERSONA DI RIFERIMENTO DELLA FAMIGLIA	Famiglie per numero di componenti								Totale	
	1 persona		2 persone	3 persone	4 persone	5 persone	6 o più persone		Famiglie	Componenti
	Totale	di cui non in coabitazione					Famiglie	Componenti		
FEMMINE										
Vedove	365.701	362.358	114.498	37.870	10.682	3.775	1.030	6.586	533.556	776.496
Meno di 25	98	96	13	6	-	-	-	-	117	142
25-34	458	449	485	286	104	22	10	61	1.365	2.873
35-44	1.184	1.160	2.775	2.493	718	186	45	289	7.401	18.304
45-54	5.119	5.037	9.745	7.588	1.970	419	126	816	24.967	58.164
55-64	36.224	35.933	26.869	10.887	2.901	814	275	1.785	77.970	140.082
65-74	118.573	117.839	37.982	9.596	2.797	1.313	332	2.099	170.593	243.177
75-84	141.422	140.211	26.205	5.030	1.626	773	174	1.098	175.230	220.389
85 e più	62.623	61.633	10.424	1.984	566	248	68	438	75.913	93.365
Totale	610.652	602.160	248.722	101.482	34.973	9.451	2.447	15.699	1.007.727	1.615.388
Meno di 25	8.118	7.564	3.807	1.231	421	108	27	172	13.712	21.821
25-34	51.854	50.208	30.210	12.781	4.429	909	238	1.519	100.421	174.397
35-44	45.120	44.081	36.783	25.431	11.134	2.691	636	4.077	121.795	257.047
45-54	38.791	38.017	37.797	24.079	8.266	1.885	491	3.162	111.309	232.273
55-64	73.223	72.501	46.597	18.082	4.993	1.307	416	2.702	144.618	249.872
65-74	156.568	155.450	50.030	11.902	3.322	1.461	374	2.387	223.657	315.314
75-84	165.920	164.419	31.591	5.778	1.803	831	192	1.209	206.115	259.012
85 e più	71.058	69.920	11.907	2.198	605	259	73	471	86.100	105.652

Tavola 43 - Famiglie unipersonali non in coabitazione in abitazione per numero di stanze e classe di età

CLASSI DI ETÀ	Numero di stanze						Totale
	1	2	3	4	5	6 o più	
Meno di 25	2.148	5.091	4.713	3.405	1.289	592	17.238
25-34	13.385	37.297	34.001	25.646	9.229	4.045	123.603
35-44	9.779	32.222	32.842	27.223	10.413	4.986	117.465
45-54	5.959	22.148	24.442	23.088	9.938	5.629	91.204
55-64	5.531	25.699	32.679	34.085	15.459	8.709	122.162
65-74	6.435	40.969	57.349	57.232	24.999	13.775	200.759
75-84	6.021	43.561	57.316	52.567	21.853	12.882	194.200
85 e più	3.557	20.841	24.288	19.481	8.499	5.471	82.137
Totale	52.815	227.828	267.630	242.727	101.679	56.089	948.768

Tavola 44 - Famiglie unipersonali non in coabitazione per specie di alloggio, titolo di godimento e classe di età

CLASSI DI ETÀ	Specie di alloggio e titolo di godimento						Totale
	In abitazione occupata da persone residenti				In altro tipo di alloggio	Senza tetto o senza abitazione	
	In proprietà	In affitto	Ad altro titolo	Totale			
Meno di 25	6.892	7.908	2.438	17.238	71	70	17.379
25-34	61.290	47.440	14.873	123.603	335	246	124.184
35-44	64.815	40.696	11.954	117.465	349	266	118.080
45-54	55.692	28.530	6.982	91.204	225	191	91.620
55-64	82.442	32.009	7.711	122.162	155	121	122.438
65-74	138.354	47.606	14.799	200.759	103	59	200.921
75-84	124.386	48.069	21.745	194.200	87	23	194.310
85 e più	46.265	20.402	15.470	82.137	61	21	82.219
Totale	580.136	272.660	95.972	948.768	1.386	997	951.151

Tavola 45 - Nuclei familiari per numero di figli, tipologia di nucleo ed età dei figli

TIPI DI NUCLEO	Numero di figli							Totale
	0	1	2	3	4	5	6 o più	
TOTALE								
Coppie senza figli	824.432	-	-	-	-	-	-	824.432
<i>di cui coppie non coniugate</i>	<i>67.068</i>	-	-	-	-	-	-	<i>67.068</i>
Coppie con figli	-	755.153	579.694	105.761	13.835	2.537	826	1.457.806
<i>di cui coppie non coniugate</i>	-	<i>30.014</i>	<i>12.704</i>	<i>2.990</i>	<i>499</i>	<i>126</i>	<i>74</i>	<i>46.407</i>
Tutti i figli di età inferiore a 18 anni	-	360.424	288.827	44.645	5.099	801	248	700.044
Almeno un figlio di età inferiore a 18 anni e almeno uno di 18 anni e più	-	-	110.346	39.776	6.892	1.471	514	158.999
Tutti i figli di 18 anni e più	-	394.729	180.521	21.340	1.844	265	64	598.763
Madre con figli	-	202.095	63.676	10.609	1.639	317	90	278.426
Tutti i figli di età inferiore a 18 anni	-	50.977	17.560	2.452	315	58	7	71.369
Almeno un figlio di età inferiore a 18 anni e almeno uno di 18 anni e più	-	-	9.763	3.299	630	144	48	13.884
Tutti i figli di 18 anni e più	-	151.118	36.353	4.858	694	115	35	193.173
Padre con figli	-	40.022	12.902	2.140	336	68	17	55.485
Tutti i figli di età inferiore a 18 anni	-	8.299	2.827	463	57	17	2	11.665
Almeno un figlio di età inferiore a 18 anni e almeno uno di 18 anni e più	-	-	2.061	661	127	30	7	2.886
Tutti i figli di 18 anni e più	-	31.723	8.014	1.016	152	21	8	40.934
TOTALE	824.432	997.270	656.272	118.510	15.810	2.922	933	2.616.149
DI CUI NUCLEI FAMILIARI RICOSTITUITI								
Coppie senza figli	61.525	-	-	-	-	-	-	61.525
<i>di cui coppie non coniugate</i>	<i>27.079</i>	-	-	-	-	-	-	<i>27.079</i>
Coppie con figli	-	45.285	25.624	5.788	908	175	46	77.826
<i>di cui coppie non coniugate</i>	-	<i>17.565</i>	<i>8.542</i>	<i>2.128</i>	<i>336</i>	<i>67</i>	<i>19</i>	<i>28.657</i>
Tutti i figli di età inferiore a 18 anni	-	30.122	16.180	2.865	365	55	17	49.604
Almeno un figlio di età inferiore a 18 anni e almeno uno di 18 anni e più	-	-	5.341	2.418	498	109	29	8.395
Tutti i figli di 18 anni e più	-	15.163	4.103	505	45	11	-	19.827
TOTALE	61.525	45.285	25.624	5.788	908	175	46	139.351

Tavola 46 - Nuclei familiari costituiti da un solo genitore di 15 anni e più per classe di età, sesso e condizione professionale o non professionale del genitore

CONDIZIONE DEL GENITORE	Classi di età del genitore						Totale	
	Meno di 35		35-54		55 e più		MF	M
	MF	M	MF	M	MF	M		
FORZE DI LAVORO	21.680	2.179	96.396	17.735	19.987	7.644	138.063	27.558
Occupati	19.640	2.038	91.526	17.174	19.173	7.394	130.339	26.606
In cerca di occupazione	2.040	141	4.870	561	814	250	7.724	952
NON FORZE DI LAVORO	4.885	228	29.031	2.013	161.928	25.685	195.844	27.926
Studenti	574	60	177	31	-	-	751	91
Casalinghe/i	2.516	14	18.950	119	62.396	367	83.862	500
Ritirati dal lavoro	103	11	4.616	846	88.295	23.776	93.014	24.633
In altra condizione	1.692	143	5.288	1.017	11.237	1.542	18.217	2.702
Totale	26.565	2.407	125.427	19.748	181.915	33.329	333.907	55.484

Tavola 47 - Nuclei familiari costituiti da un solo genitore e figli per numero di figli, presenza di figli minorenni e di altre persone residenti, per sesso e classe di età del genitore

CLASSI DI ETÀ DEL GENITORE	Nuclei familiari					
	Con 1 figlio	Con 2 o più figli	Totale	Di cui con almeno 1 figlio minorenne	Di cui con altre persone residenti	Di cui con almeno 1 figlio minorenne e altre persone residenti
TOTALE						
Meno di 25	2.741	234	2.975	2.953	351	347
25-34	18.050	5.544	23.594	23.433	2.700	2.660
35-44	35.043	22.696	57.739	48.645	5.222	4.292
45-54	41.402	26.286	67.688	21.575	5.840	1.952
55-64	49.005	19.296	68.301	2.748	5.145	345
65-74	48.862	10.878	59.740	367	3.309	134
75-84	31.890	4.731	36.621	72	1.509	41
85 e più	15.124	2.129	17.253	11	635	7
Totale	242.117	91.794	333.911	99.804	24.711	9.778
MASCHI						
Meno di 25	229	30	259	245	53	50
25-34	1.764	385	2.149	2.058	486	459
35-44	4.445	2.367	6.812	5.740	991	795
45-54	8.103	4.833	12.936	4.928	1.366	612
55-64	10.129	4.533	14.662	1.269	1.219	198
65-74	8.602	2.209	10.811	248	782	102
75-84	4.679	792	5.471	56	327	33
85 e più	2.071	314	2.385	7	108	5
Totale	40.022	15.463	55.485	14.551	5.332	2.254
FEMMINE						
Meno di 25	2.512	204	2.716	2.708	298	297
25-34	16.286	5.159	21.445	21.375	2.214	2.201
35-44	30.598	20.329	50.927	42.905	4.231	3.497
45-54	33.299	21.453	54.752	16.647	4.474	1.340
55-64	38.876	14.763	53.639	1.479	3.926	147
65-74	40.260	8.669	48.929	119	2.527	32
75-84	27.211	3.939	31.150	16	1.182	8
85 e più	13.053	1.815	14.868	4	527	2
Totale	202.095	76.331	278.426	85.253	19.379	7.524

Tavola 48 - Coppie per classe di età dei partner, presenza e numero di figli

CLASSI DI ETÀ DEL MARITO O CONVIVENTE	Classi di età della moglie o convivente								Totale
	Meno di 25	25-34	35-44	45-54	55-64	65-74	75-84	85 e più	
TOTALE									
Meno di 25	5.749	2.830	179	-	-	-	-	-	8.758
25-34	24.530	226.196	24.254	545	-	-	-	-	275.525
35-44	3.441	156.367	348.246	17.499	517	-	-	-	526.070
45-54	353	8.602	169.063	304.737	16.986	602	1	-	500.344
55-64	84	1.186	9.016	172.367	270.710	15.720	445	-	469.528
65-74	12	155	860	7.427	144.477	179.422	7.783	227	340.363
75-84	19	93	95	587	5.170	72.048	58.087	1.230	137.329
85 e più	-	65	41	181	372	2.016	15.305	6.341	24.321
Totale	34.188	395.494	551.754	503.343	438.232	269.808	81.621	7.798	2.282.238
SENZA FIGLI									
Meno di 25	3.437	1.817	102	-	-	-	-	-	5.356
25-34	15.125	107.324	7.375	280	-	-	-	-	130.104
35-44	1.533	41.027	45.104	3.981	317	-	-	-	91.962
45-54	195	2.580	16.941	40.433	5.415	409	1	-	65.974
55-64	51	513	2.095	39.509	116.831	10.148	397	-	169.544
65-74	9	82	331	2.652	83.832	133.213	6.714	205	227.038
75-84	19	88	46	277	3.327	57.795	50.698	1.118	113.368
85 e più	-	65	35	67	208	1.658	13.380	5.673	21.086
Totale	20.369	153.496	72.029	87.199	209.930	203.223	71.190	6.996	824.432
CON FIGLI									
Meno di 25	2.312	1.013	77	-	-	-	-	-	3.402
25-34	9.405	118.872	16.879	265	-	-	-	-	145.421
35-44	1.908	115.340	303.142	13.518	200	-	-	-	434.108
45-54	158	6.022	152.122	264.304	11.571	193	-	-	434.370
55-64	33	673	6.921	132.858	153.879	5.572	48	-	299.984
65-74	3	73	529	4.775	60.645	46.209	1.069	22	113.325
75-84	-	5	49	310	1.843	14.253	7.389	112	23.961
85 e più	-	-	6	114	164	358	1.925	668	3.235
Totale	13.819	241.998	479.725	416.144	228.302	66.585	10.431	802	1.457.806
DI CUI CON UN FIGLIO									
Meno di 25	2.012	819	57	-	-	-	-	-	2.888
25-34	7.693	81.463	9.721	166	-	-	-	-	99.043
35-44	1.347	60.354	116.926	6.267	128	-	-	-	185.022
45-54	117	2.975	53.856	115.321	6.801	134	-	-	179.204
55-64	28	415	3.036	70.299	102.189	4.335	36	-	180.338
65-74	3	49	273	2.797	44.300	37.532	940	21	85.915
75-84	-	4	29	186	1.372	11.824	6.469	96	19.980
85 e più	-	-	5	65	131	301	1.667	594	2.763
Totale	11.200	146.079	183.903	195.101	154.921	54.126	9.112	711	755.153
DI CUI CON 2 FIGLI									
Meno di 25	274	166	15	-	-	-	-	-	455
25-34	1.540	33.311	6.107	82	-	-	-	-	41.040
35-44	488	46.775	153.179	5.919	58	-	-	-	206.419
45-54	31	2.360	77.309	121.886	4.104	52	-	-	205.742
55-64	4	205	2.975	51.217	43.820	1.067	10	-	99.298
65-74	-	22	198	1.565	13.647	7.380	111	1	22.924
75-84	-	1	17	102	388	2.079	801	14	3.402
85 e più	-	-	-	44	31	49	222	68	414
Totale	2.337	82.840	239.800	180.815	62.048	10.627	1.144	83	579.694

Tavola 48 segue - Coppie per classe di età dei partner, presenza e numero di figli

CLASSI DI ETÀ DEL MARITO O CONVIVENTE	Classi di età della moglie o convivente								Totale
	Meno di 25	25-34	35-44	45-54	55-64	65-74	75-84	85 e più	
DI CUI CON 3 O PIÙ FIGLI									
Meno di 25	26	28	5	-	-	-	-	-	59
25-34	172	4.098	1.051	17	-	-	-	-	5.338
35-44	73	8.211	33.037	1.332	14	-	-	-	42.667
45-54	10	687	20.957	27.097	666	7	-	-	49.424
55-64	1	53	910	11.342	7.870	170	2	-	20.348
65-74	-	2	58	413	2.698	1.297	18	-	4.486
75-84	-	-	3	22	83	350	119	2	579
85 e più	-	-	1	5	2	8	36	6	58
Totale	282	13.079	56.022	40.228	11.333	1.832	175	8	122.959
DI CUI CON ALMENO UN FIGLIO MINORENNE									
Meno di 25	2.312	1.012	69	-	-	-	-	-	3.393
25-34	9.404	118.856	16.692	202	-	-	-	-	145.154
35-44	1.902	115.239	294.403	11.392	118	-	-	-	423.054
45-54	144	5.934	124.678	115.531	1.799	26	-	-	248.112
55-64	28	647	5.279	25.236	5.729	28	-	-	36.947
65-74	2	70	412	964	731	52	1	-	2.232
75-84	-	4	35	66	26	9	-	-	140
85 e più	-	-	3	7	-	1	-	-	11
Totale	13.792	241.762	441.571	153.398	8.403	116	1	-	859.043

Tavola 49 - Coppie per condizione di lui, condizione di lei, numero di figli e stato coniugale della coppia

CONDIZIONE DI LEI	Condizione di lui					Totale
	Occupati	In cerca di occupazione		Ritirati dal lavoro	In altra condizione	
		Totale	Di cui in cerca di prima occupazione			
TOTALE						
CONIUGATE	1.345.727	19.973	533	748.654	54.409	2.168.763
Occupate	789.994	9.967	280	75.149	16.119	891.229
In cerca di occupazione	36.000	2.512	92	1.945	950	41.407
<i>di cui in cerca di prima occupazione</i>	<i>2.854</i>	<i>213</i>	<i>50</i>	<i>36</i>	<i>64</i>	<i>3.167</i>
Casalinghe	437.398	5.720	112	345.103	23.105	811.326
Ritirate dal lavoro	52.927	909	11	316.135	5.423	375.394
In altra condizione	29.408	865	38	10.322	8.812	49.407
NON CONIUGATE	93.408	3.727	152	10.948	5.392	113.475
Occupate	69.742	2.143	74	2.152	2.155	76.192
In cerca di occupazione	4.598	624	41	137	278	5.637
<i>di cui in cerca di prima occupazione</i>	<i>440</i>	<i>61</i>	<i>20</i>	<i>7</i>	<i>21</i>	<i>529</i>
Casalinghe	13.131	621	24	3.411	1.686	18.849
Ritirate dal lavoro	1.930	121	1	4.909	350	7.310
In altra condizione	4.007	218	12	339	923	5.487
Totale	1.439.135	23.700	685	759.602	59.801	2.282.238
Occupate	859.736	12.110	354	77.301	18.274	967.421
In cerca di occupazione	40.598	3.136	133	2.082	1.228	47.044
<i>di cui in cerca di prima occupazione</i>	<i>3.294</i>	<i>274</i>	<i>70</i>	<i>43</i>	<i>85</i>	<i>3.696</i>
Casalinghe	450.529	6.341	136	348.514	24.791	830.175
Ritirate dal lavoro	54.857	1.030	12	321.044	5.773	382.704
In altra condizione	33.415	1.083	50	10.661	9.735	54.894
SENZA FIGLI						
CONIUGATE	291.321	5.155	200	438.254	22.634	757.364
Occupate	192.477	2.707	122	23.690	4.323	223.197
In cerca di occupazione	8.484	705	37	660	267	10.116
<i>di cui in cerca di prima occupazione</i>	<i>1.146</i>	<i>87</i>	<i>26</i>	<i>18</i>	<i>26</i>	<i>1.277</i>
Casalinghe	66.288	1.068	21	186.631	9.113	263.100
Ritirate dal lavoro	16.133	400	7	220.941	3.409	240.883
In altra condizione	7.939	275	13	6.332	5.522	20.068
NON CONIUGATE	53.937	1.815	82	8.470	2.846	67.068
Occupate	43.923	1.123	44	1.315	1.155	47.516
In cerca di occupazione	2.600	328	24	78	154	3.160
<i>di cui in cerca di prima occupazione</i>	<i>305</i>	<i>34</i>	<i>13</i>	<i>4</i>	<i>16</i>	<i>359</i>
Casalinghe	4.000	174	8	2.512	695	7.381
Ritirate dal lavoro	1.196	88	1	4.313	277	5.874
In altra condizione	2.218	102	5	252	565	3.137
Totale	345.258	6.970	282	446.724	25.480	824.432
Occupate	236.400	3.830	166	25.005	5.478	270.713
In cerca di occupazione	11.084	1.033	61	738	421	13.276
<i>di cui in cerca di prima occupazione</i>	<i>1.451</i>	<i>121</i>	<i>39</i>	<i>22</i>	<i>42</i>	<i>1.636</i>
Casalinghe	70.288	1.242	29	189.143	9.808	270.481
Ritirate dal lavoro	17.329	488	8	225.254	3.686	246.757
In altra condizione	10.157	377	18	6.584	6.087	23.205

Tavola 49 segue - Coppie per condizione di lui, condizione di lei, numero di figli e stato coniugale della coppia

CONDIZIONE DI LEI	Condizione di lui					Totale
	In cerca di occupazione			Ritirati dal lavoro	In altra condizione	
	Occupati	Totale	Di cui in cerca di prima occupazione			
CON UN FIGLIO						
CONIUGATE	487.681	7.056	182	213.148	17.254	725.139
Occupate	298.157	3.647	98	30.887	6.081	338.772
In cerca di occupazione	13.229	841	29	791	320	15.181
<i>di cui in cerca di prima occupazione</i>	927	54	9	13	18	1.012
Casalinghe	145.425	1.928	39	104.958	7.252	259.563
Ritirate dal lavoro	19.202	323	1	73.629	1.458	94.612
In altra condizione	11.668	317	15	2.883	2.143	17.011
NON CONIUGATE	25.592	1.139	35	1.863	1.420	30.014
Occupate	17.528	656	20	596	593	19.373
In cerca di occupazione	1.335	168	5	36	78	1.617
<i>di cui in cerca di prima occupazione</i>	98	11	2	2	3	114
Casalinghe	4.983	229	6	643	472	6.327
Ritirate dal lavoro	499	24	-	517	58	1.098
In altra condizione	1.247	62	4	71	219	1.599
Totale	513.273	8.195	217	215.011	18.674	755.153
Occupate	315.685	4.303	118	31.483	6.674	358.145
In cerca di occupazione	14.564	1.009	34	827	398	16.798
<i>di cui in cerca di prima occupazione</i>	1.025	65	11	15	21	1.126
Casalinghe	150.408	2.157	45	105.601	7.724	265.890
Ritirate dal lavoro	19.701	347	1	74.146	1.516	95.710
In altra condizione	12.915	379	19	2.954	2.362	18.610
CON 2 FIGLI						
CONIUGATE	466.914	5.973	121	82.796	11.307	566.990
Occupate	257.228	2.924	53	17.991	4.641	282.784
In cerca di occupazione	11.910	732	20	417	286	13.345
<i>di cui in cerca di prima occupazione</i>	609	54	12	3	15	681
Casalinghe	174.913	1.962	39	44.415	4.990	226.280
Ritirate dal lavoro	14.559	159	2	19.010	468	34.196
In altra condizione	8.304	196	7	963	922	10.385
NON CONIUGATE	10.964	534	17	481	725	12.704
Occupate	6.818	270	6	190	319	7.597
In cerca di occupazione	516	84	6	18	34	652
<i>di cui in cerca di prima occupazione</i>	28	11	4	1	1	41
Casalinghe	3.000	133	3	191	282	3.606
Ritirate dal lavoro	189	7	-	69	11	276
In altra condizione	441	40	2	13	79	573
Totale	477.878	6.507	138	83.277	12.032	579.694
Occupate	264.046	3.194	59	18.181	4.960	290.381
In cerca di occupazione	12.426	816	26	435	320	13.997
<i>di cui in cerca di prima occupazione</i>	637	65	16	4	16	722
Casalinghe	177.913	2.095	42	44.606	5.272	229.886
Ritirate dal lavoro	14.748	166	2	19.079	479	34.472
In altra condizione	8.745	236	9	976	1.001	10.958

Tavola 49 segue - Coppie per condizione di lui, condizione di lei, numero di figli e stato coniugale della coppia

CONDIZIONE DI LEI	Condizione di lui					Totale
	In cerca di occupazione			Ritirati dal lavoro	In altra condizione	
	Occupati	Totale	Di cui in cerca di prima occupazione			
CON 3 O PIÙ FIGLI						
CONIUGATE	99.811	1.789	30	14.456	3.214	119.270
Occupate	42.132	689	7	2.581	1.074	46.476
In cerca di occupazione	2.377	234	6	77	77	2.765
<i>di cui in cerca di prima occupazione</i>	172	18	3	2	5	197
Casalinghe	50.772	762	13	9.099	1.750	62.383
Ritirate dal lavoro	3.033	27	1	2.555	88	5.703
In altra condizione	1.497	77	3	144	225	1.943
NON CONIUGATE	2.915	239	18	134	401	3.689
Occupate	1.473	94	4	51	88	1.706
In cerca di occupazione	147	44	6	5	12	208
<i>di cui in cerca di prima occupazione</i>	9	5	1	-	1	15
Casalinghe	1.148	85	7	65	237	1.535
Ritirate dal lavoro	46	2	-	10	4	62
In altra condizione	101	14	1	3	60	178
Totale	102.726	2.028	48	14.590	3.615	122.959
Occupate	43.605	783	11	2.632	1.162	48.182
In cerca di occupazione	2.524	278	12	82	89	2.973
<i>di cui in cerca di prima occupazione</i>	181	23	4	2	6	212
Casalinghe	51.920	847	20	9.164	1.987	63.918
Ritirate dal lavoro	3.079	29	1	2.565	92	5.765
In altra condizione	1.598	91	4	147	285	2.121

Tavola 50 - Coppie per stato coniugale, presenza e numero di figli

NUMERO DI FIGLI	Stato coniugale delle coppie		Totale
	Coniugate	Non coniugate	
	TOTALE		
0	757.364	67.068	824.432
1	725.139	30.014	755.153
2	566.990	12.704	579.694
3	102.771	2.990	105.761
4	13.336	499	13.835
5	2.411	126	2.537
6 o più	752	74	826
Totale	2.168.763	113.475	2.282.238
	SENZA FIGLI		
0	757.364	67.068	824.432
1	-	-	-
2	-	-	-
3	-	-	-
4	-	-	-
5	-	-	-
6 o più	-	-	-
Totale	757.364	67.068	824.432
	CON FIGLI		
0	-	-	-
1	725.139	30.014	755.153
2	566.990	12.704	579.694
3	102.771	2.990	105.761
4	13.336	499	13.835
5	2.411	126	2.537
6 o più	752	74	826
Totale	1.411.399	46.407	1.457.806

Tavola 51 - Coppie per stato civile dei partner e presenza di figli

STATO CIVILE DELLA MOGLIE O CONVIVENTE	Stato civile del marito o convivente						Totale
	Celibi	Coniugati		Separati legalmente	Divorziati	Vedovi	
		Totale	Di cui separati di fatto				
TOTALE							
Nubili	57.739	1.461	1.461	6.616	7.680	1.015	74.511
Coniugate	1.069	2.165.440	2.137	391	265	103	2.167.268
<i>di cui separate di fatto</i>	1.069	2.137	2.137	391	265	103	3.965
Separate legalmente	5.402	382	382	7.038	1.405	347	14.574
Divorziate	8.434	476	476	2.370	4.438	653	16.371
Vedove	3.919	317	317	1.054	1.771	2.453	9.514
Totale	76.563	2.168.076	4.773	17.469	15.559	4.571	2.282.238
SENZA FIGLI							
Nubili	39.989	799	799	3.705	3.758	604	48.855
Coniugate	482	756.614	693	182	118	59	757.455
<i>di cui separate di fatto</i>	482	693	693	182	118	59	1.534
Separate legalmente	2.197	165	165	2.279	544	166	5.351
Divorziate	3.140	228	228	1.022	1.779	352	6.521
Vedove	2.350	222	222	623	1.043	2.012	6.250
Totale	48.158	758.028	2.107	7.811	7.242	3.193	824.432
CON FIGLI							
Nubili	17.750	662	662	2.911	3.922	411	25.656
Coniugate	587	1.408.826	1.444	209	147	44	1.409.813
<i>di cui separate di fatto</i>	587	1.444	1.444	209	147	44	2.431
Separate legalmente	3.205	217	217	4.759	861	181	9.223
Divorziate	5.294	248	248	1.348	2.659	301	9.850
Vedove	1.569	95	95	431	728	441	3.264
Totale	28.405	1.410.048	2.666	9.658	8.317	1.378	1.457.806
DI CUI CON ALMENO UN FIGLIO MINORENNE							
Nubili	16.604	573	573	2.631	3.488	266	23.562
Coniugate	487	818.222	989	157	107	27	819.000
<i>di cui separate di fatto</i>	487	989	989	157	107	27	1.767
Separate legalmente	2.895	168	168	3.237	683	114	7.097
Divorziate	4.418	182	182	1.041	1.989	148	7.778
Vedove	898	39	39	234	337	98	1.606
Totale	25.302	819.184	1.951	7.300	6.604	653	859.043

Tavola 52 - Popolazione residente in convivenza per tipologia della convivenza, sesso e classe di età

CLASSI DI ETÀ	Tipi di convivenza									Totale
	Istituti di istruzione	Istituti assistenziali			Istituti di cura	Istituti penitenziari	Convivenze ecclesiastiche	Alberghi, pensioni, locande e simili	Altre convivenze	
		Totale	Ospizi, case di riposo per adulti inabili e anziani	Centri accoglienza immigrati						
TOTALE										
Meno di 25	45	854	22	44	72	184	109	126	1.693	3.083
25-34	91	753	109	138	172	1.423	656	173	4.323	7.591
35-44	90	1.261	292	118	105	795	838	161	746	3.996
45-54	134	1.781	783	49	86	464	1.092	120	180	3.857
55-64	342	2.812	1.872	15	136	169	2.644	90	95	6.288
65-74	372	5.160	4.508	10	156	34	3.311	50	53	9.136
75-84	342	10.495	10.087	6	159	4	3.914	36	34	14.984
85 e più	107	16.779	16.509	2	177	4	2.368	11	17	19.463
Totale	1.523	39.895	34.182	382	1.063	3.077	14.932	767	7.141	68.398
MASCHI										
Meno di 25	21	515	7	35	20	167	48	79	1.580	2.430
25-34	46	504	15	134	53	1.350	230	111	3.982	6.276
35-44	23	747	80	116	40	755	319	101	637	2.622
45-54	37	951	303	47	35	422	324	81	111	1.961
55-64	38	1.364	782	12	48	160	458	57	49	2.174
65-74	32	2.059	1.721	3	59	33	477	24	15	2.699
75-84	31	2.293	2.140	1	33	4	438	14	9	2.822
85 e più	8	2.102	2.053	2	16	4	166	-	2	2.298
Totale	236	10.535	7.101	350	304	2.895	2.460	467	6.385	23.282
FEMMINE										
Meno di 25	24	339	15	9	52	17	61	47	113	653
25-34	45	249	94	4	119	73	426	62	341	1.315
35-44	67	514	212	2	65	40	519	60	109	1.374
45-54	97	830	480	2	51	42	768	39	69	1.896
55-64	304	1.448	1.090	3	88	9	2.186	33	46	4.114
65-74	340	3.101	2.787	7	97	1	2.834	26	38	6.437
75-84	311	8.202	7.947	5	126	-	3.476	22	25	12.162
85 e più	99	14.677	14.456	-	161	-	2.202	11	15	17.165
Totale	1.287	29.360	27.081	32	759	182	12.472	300	756	45.116

Tavola 53 - Popolazione residente in convivenza per tipologia della convivenza, sesso e motivo principale di permanenza in convivenza

MOTIVI PRINCIPALI DI PERMANENZA IN CONVIVENZA	Tipi di convivenza				Istituti di cura
	Istituti di istruzione	Istituti assistenziali			
		Totale	Di cui		
			Ospizi, case di riposo per adulti inabili e anziani	Centri accoglienza immigrati	
TOTALE					
Responsabile o dirigente della convivenza	159	197	99	8	12
Addetto/a all'assistenza sanitaria	5	52	42	-	283
Addetto/a all'assistenza sociale o psicologica	31	83	9	1	3
Addetto/a ai servizi amministrativi o ordinari	20	31	16	3	9
Addetto/a ai servizi di manutenzione e di pulizia	9	23	8	3	3
Religioso/a	1.191	1.497	1.144	21	283
Detenuto/a con condanna definitiva	-	-	-	-	-
Assistito/a in un centro di accoglienza per immigrati	-	310	-	279	-
Ricoverato/a lungodegente in un istituto di cura	-	3.616	2.176	-	85
Assistito/a in istituto per anziani	-	30.681	30.240	-	289
Assistito/a in istituto per minori	3	489	-	-	-
Assistito/a in un centro di accoglienza	5	1.840	52	-	-
Altro	100	1.076	396	67	96
Totale	1.523	39.895	34.182	382	1.063

MOTIVI PRINCIPALI DI PERMANENZA IN CONVIVENZA	Tipi di convivenza				Totale
	Istituti penitenziari	Convivenze ecclesastiche	Alberghi, pensioni, locande e simili	Altre convivenze	
TOTALE					
Responsabile o dirigente della convivenza	3	832	157	99	1.459
Addetto/a all'assistenza sanitaria	1	61	-	213	615
Addetto/a all'assistenza sociale o psicologica	-	68	1	3	189
Addetto/a ai servizi amministrativi o ordinari	-	72	86	20	238
Addetto/a ai servizi di manutenzione e di pulizia	-	44	50	15	144
Religioso/a	1	13.089	17	117	16.195
Detenuto/a con condanna definitiva	2.141	-	-	-	2.141
Assistito/a in un centro di accoglienza per immigrati	-	-	-	12	322
Ricoverato/a lungodegente in un istituto di cura	-	8	-	4	3.713
Assistito/a in istituto per anziani	-	346	-	20	31.336
Assistito/a in istituto per minori	-	3	-	-	495
Assistito/a in un centro di accoglienza	-	20	-	48	1.913
Altro	931	389	456	6.590	9.638
Totale	3.077	14.932	767	7.141	68.398

Tavola 53 segue - Popolazione residente in convivenza per tipologia della convivenza, sesso e motivo principale di permanenza in convivenza

MOTIVI PRINCIPALI DI PERMANENZA IN CONVIVENZA	Tipi di convivenza				
	Istituti assistenziali				
	Istituti di istruzione	Di cui			Istituti di cura
		Totale	Ospizi, case di riposo per adulti inabili e anziani	Centri accoglienza immigrati	
MASCHI					
Responsabile o dirigente della convivenza	31	59	17	6	4
Addetto all'assistenza sanitaria	-	7	4	-	72
Addetto all'assistenza sociale o psicologica	3	31	3	1	1
Addetto ai servizi amministrativi o ordinari	9	12	7	3	8
Addetto ai servizi di manutenzione e di pulizia	4	14	1	3	1
Religioso	134	189	128	6	94
Detenuto con condanna definitiva	-	-	-	-	-
Assistito in un centro di accoglienza per immigrati	-	293	-	264	-
Ricoverato lungodegente in un istituto di cura	-	1.672	733	-	41
Assistito in istituto per anziani	-	6.216	6.081	-	46
Assistito in istituto per minori	-	276	-	-	-
Assistito in altro centro di accoglienza	1	1.177	1	-	-
Altro	54	589	126	67	37
Totale	236	10.535	7.101	350	304

MOTIVI PRINCIPALI DI PERMANENZA IN CONVIVENZA	Tipi di convivenza				Totale
	Istituti penitenziari	Convivenze ecclesiaristiche	Alberghi, pensioni, locande e simili	Altre convivenze	
MASCHI					
Responsabile o dirigente della convivenza	3	177	106	74	454
Addetto all'assistenza sanitaria	-	1	-	68	148
Addetto all'assistenza sociale o psicologica	-	9	1	-	45
Addetto ai servizi amministrativi o ordinari	-	20	46	7	102
Addetto ai servizi di manutenzione e di pulizia	-	15	29	6	69
Religioso	1	2.092	-	35	2.545
Detenuto con condanna definitiva	2.008	-	-	-	2.008
Assistito in un centro di accoglienza per immigrati	-	-	-	12	305
Ricoverato lungodegente in un istituto di cura	-	5	-	3	1.721
Assistito in istituto per anziani	-	23	-	6	6.291
Assistito in istituto per minori	-	3	-	-	279
Assistito in altro centro di accoglienza	-	10	-	36	1.224
Altro	883	105	285	6.138	8.091
Totale	2.895	2.460	467	6.385	23.282

Tavola 53 segue - Popolazione residente in convivenza per tipologia della convivenza, sesso e motivo principale di permanenza in convivenza

MOTIVI PRINCIPALI DI PERMANENZA IN CONVIVENZA	Tipi di convivenza				
	Istituti assistenziali				
	Istituti di istruzione	Di cui			Istituti di cura
		Totale	Ospizi, case di riposo per adulti inabili e anziani	Centri accoglienza immigrati	
FEMMINE					
Responsabile o dirigente della convivenza	128	138	82	2	8
Addetta all'assistenza sanitaria	5	45	38	-	211
Addetta all'assistenza sociale o psicologica	28	52	6	-	2
Addetta ai servizi amministrativi o ordinari	11	19	9	-	1
Addetta ai servizi di manutenzione e di pulizia	5	9	7	-	2
Religiosa	1.057	1.308	1.016	15	189
Detenuta con condanna definitiva	-	-	-	-	-
Assistita in un centro di accoglienza per immigrati	-	17	-	15	-
Ricoverata lungodegente in un istituto di cura	-	1.944	1.443	-	44
Assistita in istituto per anziani	-	24.465	24.159	-	243
Assistita in istituto per minori	3	213	-	-	-
Assistita in un centro di accoglienza	4	663	51	-	-
Altro	46	487	270	-	59
Totale	1.287	29.360	27.081	32	759

MOTIVI PRINCIPALI DI PERMANENZA IN CONVIVENZA	Tipi di convivenza				Totale
	Istituti penitenziari	Convivenze ecclesiaristiche	Alberghi, pensioni, locande e simili	Altre convivenze	
FEMMINE					
Responsabile o dirigente della convivenza	-	655	51	25	1.005
Addetta all'assistenza sanitaria	1	60	-	145	467
Addetta all'assistenza sociale o psicologica	-	59	-	3	144
Addetta ai servizi amministrativi o ordinari	-	52	40	13	136
Addetta ai servizi di manutenzione e di pulizia	-	29	21	9	75
Religiosa	-	10.997	17	82	13.650
Detenuta con condanna definitiva	133	-	-	-	133
Assistita in un centro di accoglienza per immigrati	-	-	-	-	17
Ricoverata lungodegente in un istituto di cura	-	3	-	1	1.992
Assistita in istituto per anziani	-	323	-	14	25.045
Assistita in istituto per minori	-	-	-	-	216
Assistita in un centro di accoglienza	-	10	-	12	689
Altro	48	284	171	452	1.547
Totale	182	12.472	300	756	45.116

Tavola 54 - Popolazione residente in convivenza per stato civile, sesso e tipologia della convivenza

TIPI DI CONVIVENZA	Stato civile						Totale
	Celibi/nubili	Coniugati/e		Separati/e legalmente	Divorziati/e	Vedovi/e	
		Totale	Di cui separati/e di fatto				
TOTALE							
ISTITUTI DI ISTRUZIONE	1.507	14	-	-	-	2	1.523
ISTITUTI ASSISTENZIALI	17.434	2.838	211	285	371	18.967	39.895
Presidi residenziali per minori	933	25	6	1	1	3	963
Istituti assistenziali per disabili fisici e psichici	2.966	91	14	20	33	256	3.366
Ospizi, case di riposo per adulti inabili ed anziani	12.545	2.443	151	211	298	18.685	34.182
Centri di accoglienza per immigrati	204	175	1	2	1	-	382
Altri istituti assistenziali	786	104	39	51	38	23	1.002
ISTITUTI DI CURA	863	41	8	11	6	142	1.063
Pubblici	428	25	3	8	5	35	501
Privati	435	16	5	3	1	107	562
ISTITUTI PENITENZIARI	1.851	945	46	121	98	62	3.077
CONVIVENZE ECCLESIASTICHE	14.648	30	3	7	7	240	14.932
ALBERGHI, PENSIONI, LOCANDE E SIMILI	422	251	7	27	31	36	767
ALTRE CONVIVENZE	6.522	447	37	116	35	21	7.141
Totale	43.247	4.566	312	567	548	19.470	68.398
MASCHI							
ISTITUTI DI ISTRUZIONE	225	11	-	-	-	-	236
ISTITUTI ASSISTENZIALI	6.511	1.528	107	168	164	2.164	10.535
Presidi residenziali per minori	473	5	-	-	1	-	479
Istituti assistenziali per disabili fisici e psichici	1.808	49	9	7	14	30	1.908
Ospizi, case di riposo per adulti inabili ed anziani	3.515	1.222	66	120	120	2.124	7.101
Centri di accoglienza per immigrati	174	173	1	2	1	-	350
Altri istituti assistenziali	541	79	31	39	28	10	697
ISTITUTI DI CURA	275	15	3	4	1	9	304
Pubblici	156	12	3	2	-	7	177
Privati	119	3	-	2	1	2	127
ISTITUTI PENITENZIARI	1.747	896	36	114	88	50	2.895
CONVIVENZE ECCLESIASTICHE	2.431	14	2	3	2	10	2.460
ALBERGHI, PENSIONI, LOCANDE E SIMILI	269	156	5	15	21	6	467
ALTRE CONVIVENZE	5.824	416	36	108	31	6	6.385
Totale	17.282	3.036	189	412	307	2.245	23.282
FEMMINE							
ISTITUTI DI ISTRUZIONE	1.282	3	-	-	-	2	1.287
ISTITUTI ASSISTENZIALI	10.923	1.310	104	117	207	16.803	29.360
Presidi residenziali per minori	460	20	6	1	-	3	484
Istituti assistenziali per disabili fisici e psichici	1.158	42	5	13	19	226	1.458
Ospizi, case di riposo per adulti inabili ed anziani	9.030	1.221	85	91	178	16.561	27.081
Centri di accoglienza per immigrati	30	2	-	-	-	-	32
Altri istituti assistenziali	245	25	8	12	10	13	305
ISTITUTI DI CURA	588	26	5	7	5	133	759
Pubblici	272	13	-	6	5	28	324
Privati	316	13	5	1	-	105	435
ISTITUTI PENITENZIARI	104	49	10	7	10	12	182
CONVIVENZE ECCLESIASTICHE	12.217	16	1	4	5	230	12.472
ALBERGHI, PENSIONI, LOCANDE E SIMILI	153	95	2	12	10	30	300
ALTRE CONVIVENZE	698	31	1	8	4	15	756
Totale	25.965	1.530	123	155	241	17.225	45.116

Tavola 55 - Componenti presenti in convivenza per tipologia della convivenza, sesso e motivo principale della permanenza/presenza in convivenza

MOTIVI PRINCIPALI DI PERMANENZA/PRESENZA IN CONVIVENZA	Tipi di convivenza				
	Istituti di istruzione	Istituti assistenziali			Istituti di cura
		Totale	Di cui		
			Ospizi, case di riposo per adulti inabili e anziani	Centri accoglienza immigrati	
TOTALE					
Responsabile o dirigente della convivenza	158	191	97	8	12
Addetto/a ai servizi di assistenza (sanitaria, sociale, ecc.)	168	753	354	4	2.497
Addetto/a ad altri servizi	49	187	86	14	156
Religioso/a	1.215	1.492	1.133	22	273
Detenuto/a	-	8	-	-	-
Assistito/a in un centro di accoglienza per immigrati	-	791	-	674	-
Ricoverato/a lungodegente in un istituto di cura	-	5.975	3.384	-	32.776
Assistito/a in istituto per anziani	-	44.074	43.436	-	756
Assistito/a in istituto per minori	8	1.307	-	10	-
Collegiale	4.018	3	-	-	-
Passeggero/a di nave e componente l'equipaggio	-	-	-	-	-
Ospite di albergo	-	12	8	2	-
Altro	284	6.324	566	135	314
Totale	5.900	61.117	49.064	869	36.784

MOTIVI PRINCIPALI DI PERMANENZA/PRESENZA IN CONVIVENZA	Tipi di convivenza				Totale					
	Istituti penitenziari	Convivenze ecclesastiche	Alberghi, pensioni, locande e simili	Altre convivenze						
						TOTALE				
						Responsabile o dirigente della convivenza	3	809	146	88
Addetto/a ai servizi di assistenza (sanitaria, sociale, ecc.)	3	167	38	226	3.852					
Addetto/a ad altri servizi	6	179	792	101	1.470					
Religioso/a	2	13.045	16	117	16.160					
Detenuto/a	7.395	-	-	1	7.404					
Assistito/a in un centro di accoglienza per immigrati	-	15	2	21	829					
Ricoverato/a lungodegente in un istituto di cura	-	89	-	11	38.851					
Assistito/a in istituto per anziani	-	390	4	38	45.262					
Assistito/a in istituto per minori	-	154	-	-	1.469					
Collegiale	-	495	5	893	5.414					
Passeggero/a di nave e componente l'equipaggio	-	-	-	-	-					
Ospite di albergo	-	374	29.965	295	30.646					
Altro	1.541	674	1.072	12.638	22.847					
Totale	8.950	16.391	32.040	14.429	175.611					

Tavola 55 segue - Componenti presenti in convivenza per tipologia della convivenza, sesso e motivo principale della permanenza/presenza in convivenza

MOTIVI PRINCIPALI DI PERMANENZA/PRESENZA IN CONVIVENZA	Tipi di convivenza				
	Istituti di istruzione	Istituti assistenziali			Istituti di cura
		Di cui		Centri accoglienza immigrati	
		Totale	Ospizi, case di riposo per adulti inabili e anziani		
MASCHI					
Responsabile o dirigente della convivenza	31	56	17	6	4
Addetto ai servizi di assistenza (sanitaria, sociale, ecc.)	32	221	50	4	842
Addetto ad altri servizi	12	76	21	14	70
Religioso	157	194	128	8	80
Detenuto	-	6	-	-	-
Assistito in un centro di accoglienza per immigrati	-	650	-	544	-
Ricoverato lungodegente in un istituto di cura	-	2.757	1.129	-	15.545
Assistito in istituto per anziani	-	9.401	9.214	-	137
Assistito in istituto per minori	-	769	-	10	-
Collegiale	2.078	2	-	-	-
Passeggero di nave e componente l'equipaggio	-	-	-	-	-
Ospite di albergo	-	4	2	2	-
Altro	126	4.076	169	92	127
Totale	2.436	18.212	10.730	680	16.805

MOTIVI PRINCIPALI DI PERMANENZA/PRESENZA IN CONVIVENZA	Tipi di convivenza				Totale					
	Istituti penitenziari	Convivenze ecclesastiche	Alberghi, pensioni, locande e simili	Altre convivenze						
						MASCHI				
						Responsabile o dirigente della convivenza	3	169	98	64
Addetto ai servizi di assistenza (sanitaria, sociale, ecc.)	2	11	30	76	1.214					
Addetto ad altri servizi	3	60	491	63	775					
Religioso	2	2.183	2	37	2.655					
Detenuto	6.866	-	-	1	6.873					
Assistito in un centro di accoglienza per immigrati	-	-	2	20	672					
Ricoverato lungodegente in un istituto di cura	-	29	-	6	18.337					
Assistito in istituto per anziani	-	24	3	10	9.575					
Assistito in istituto per minori	-	77	-	-	846					
Collegiale	-	251	3	650	2.984					
Passeggero di nave e componente l'equipaggio	-	-	-	-	-					
Ospite di albergo	-	143	19.898	153	20.198					
Altro	1.427	184	676	11.655	18.271					
Totale	8.303	3.131	21.203	12.735	82.825					

Tavola 55 segue - Componenti presenti in convivenza per tipologia della convivenza, sesso e motivo principale della permanenza/presenza in convivenza

MOTIVI PRINCIPALI DI PERMANENZA/PRESENZA IN CONVIVENZA	Tipi di convivenza				
	Istituti di istruzione	Istituti assistenziali			Istituti di cura
		Totale	Di cui		
			Ospizi, case di riposo per adulti inabili e anziani	Centri accoglienza immigrati	
FEMMINE					
Responsabile o dirigente della convivenza	127	135	80	2	8
Addetta ai servizi di assistenza (sanitaria, sociale, ecc.)	136	532	304	-	1.655
Addetta ad altri servizi	37	111	65	-	86
Religiosa	1.058	1.298	1.005	14	193
Detenuta	-	2	-	-	-
Assistita in un centro di accoglienza per immigrati	-	141	-	130	-
Ricoverata lungodegente in un istituto di cura	-	3.218	2.255	-	17.231
Assistita in istituto per anziani	-	34.673	34.222	-	619
Assistita in istituto per minori	8	538	-	-	-
Collegiale	1.940	1	-	-	-
Passeggera di nave e componente l'equipaggio	-	-	-	-	-
Ospite di albergo	-	8	6	-	-
Altro	158	2.248	397	43	187
Totale	3.464	42.905	38.334	189	19.979

MOTIVI PRINCIPALI DI PERMANENZA/PRESENZA IN CONVIVENZA	Tipi di convivenza				Totale					
	Istituti penitenziari	Convivenze ecclesiastiche	Alberghi, pensioni, locande e simili	Altre convivenze						
						FEMMINE				
Responsabile o dirigente della convivenza	-	640	48	24	982					
Addetta ai servizi di assistenza (sanitaria, sociale, ecc.)	1	156	8	150	2.638					
Addetta ad altri servizi	3	119	301	38	695					
Religiosa	-	10.862	14	80	13.505					
Detenuta	529	-	-	-	531					
Assistita in un centro di accoglienza per immigrati	-	15	-	1	157					
Ricoverata lungodegente in un istituto di cura	-	60	-	5	20.514					
Assistita in istituto per anziani	-	366	1	28	35.687					
Assistita in istituto per minori	-	77	-	-	623					
Collegiale	-	244	2	243	2.430					
Passeggera di nave e componente l'equipaggio	-	-	-	-	-					
Ospite di albergo	-	231	10.067	142	10.448					
Altro	114	490	396	983	4.576					
Totale	647	13.260	10.837	1.694	92.786					

Tavola 56 - Componenti presenti in convivenza per classe di età, sesso e tipologia di convivenza

TIPI DI CONVIVENZA	Classi di età									Totale
	Meno di 15	15-24	25-34	35-44	45-54	55-64	65-74	75-84	85 e più	
TOTALE										
ISTITUTI DI ISTRUZIONE	75	3.701	679	149	151	343	363	337	102	5.900
ISTITUTI ASSISTENZIALI	1.103	1.635	2.765	2.920	2.802	3.723	7.020	15.398	23.751	61.117
Presidi residenziali per minori	794	693	162	123	73	66	59	29	7	2.006
Ospizi, case di riposo per adulti inabili ed anziani	16	109	321	557	1.166	2.471	6.230	14.854	23.340	49.064
Centri di accoglienza per immigrati	71	158	316	203	74	27	12	6	2	869
Altri istituti assistenziali	222	675	1.966	2.037	1.489	1.159	719	509	402	9.178
ISTITUTI DI CURA	2.327	1.323	3.626	3.383	3.627	5.172	7.601	6.691	3.034	36.784
Pubblici	2.082	1.083	2.891	2.605	2.689	3.733	5.464	4.730	2.107	27.384
Privati	245	240	735	778	938	1.439	2.137	1.961	927	9.400
ISTITUTI PENITENZIARI	13	1.097	3.831	2.326	1.175	413	84	6	5	8.950
CONVIVENZE ECCLESIASTICHE	175	727	1.131	1.015	1.118	2.624	3.291	3.920	2.390	16.391
ALBERGHI, PENSIONI, LOCANDE E SIMILI	472	3.803	9.653	7.580	5.155	3.277	1.568	444	88	32.040
NAVI MERCANTILI	-	-	-	-	-	-	-	-	-	-
ALTRE CONVIVENZE	129	5.834	6.519	1.299	400	127	52	42	27	14.429
Totale	4.294	18.120	28.204	18.672	14.428	15.679	19.979	26.838	29.397	175.611
MASCHI										
ISTITUTI DI ISTRUZIONE	43	1.853	345	45	42	40	31	29	8	2.436
ISTITUTI ASSISTENZIALI	625	1.028	1.828	1.784	1.513	1.838	2.843	3.497	3.256	18.212
Presidi residenziali per minori	440	418	66	60	28	13	8	3	4	1.040
Ospizi, case di riposo per adulti inabili ed anziani	8	58	78	159	451	1.067	2.428	3.300	3.181	10.730
Centri di accoglienza per immigrati	42	114	264	174	63	17	3	1	2	680
Altri istituti assistenziali	135	438	1.420	1.391	971	741	404	193	69	5.762
ISTITUTI DI CURA	1.235	622	1.322	1.518	1.925	2.784	3.966	2.621	812	16.805
Pubblici	1.106	526	1.079	1.176	1.476	2.053	2.964	1.960	624	12.964
Privati	129	96	243	342	449	731	1.002	661	188	3.841
ISTITUTI PENITENZIARI	8	1.014	3.613	2.141	1.059	377	80	6	5	8.303
CONVIVENZE ECCLESIASTICHE	94	300	441	401	334	473	491	431	166	3.131
ALBERGHI, PENSIONI, LOCANDE E SIMILI	240	2.288	6.390	5.468	3.586	2.081	889	231	30	21.203
NAVI MERCANTILI	-	-	-	-	-	-	-	-	-	-
ALTRE CONVIVENZE	99	5.283	5.872	1.082	293	80	13	9	4	12.735
Totale	2.344	12.388	19.811	12.439	8.752	7.673	8.313	6.824	4.281	82.825
FEMMINE										
ISTITUTI DI ISTRUZIONE	32	1.848	334	104	109	303	332	308	94	3.464
ISTITUTI ASSISTENZIALI	478	607	937	1.136	1.289	1.885	4.177	11.901	20.495	42.905
Presidi residenziali per minori	354	275	96	63	45	53	51	26	3	966
Ospizi, case di riposo per adulti inabili ed anziani	8	51	243	398	715	1.404	3.802	11.554	20.159	38.334
Centri di accoglienza per immigrati	29	44	52	29	11	10	9	5	-	189
Altri istituti assistenziali	87	237	546	646	518	418	315	316	333	3.416
ISTITUTI DI CURA	1.092	701	2.304	1.865	1.702	2.388	3.635	4.070	2.222	19.979
Pubblici	976	557	1.812	1.429	1.213	1.680	2.500	2.770	1.483	14.420
Privati	116	144	492	436	489	708	1.135	1.300	739	5.559
ISTITUTI PENITENZIARI	5	83	218	185	116	36	4	-	-	647
CONVIVENZE ECCLESIASTICHE	81	427	690	614	784	2.151	2.800	3.489	2.224	13.260
ALBERGHI, PENSIONI, LOCANDE E SIMILI	232	1.515	3.263	2.112	1.569	1.196	679	213	58	10.837
NAVI MERCANTILI	-	-	-	-	-	-	-	-	-	-
ALTRE CONVIVENZE	30	551	647	217	107	47	39	33	23	1.694
Totale	1.950	5.732	8.393	6.233	5.676	8.006	11.666	20.014	25.116	92.786

Tavola 57 - Componenti presenti in convivenza per numero di componenti presenti nella convivenza, sesso e tipologia di convivenza

TIPI DI CONVIVENZA	Numero di componenti presenti nella convivenza						Totale
	Da 1 a 15	Da 16 a 25	Da 26 a 50	Da 51 a 75	Da 76 a 100	Oltre 100	
TOTALE							
ISTITUTI DI ISTRUZIONE	963	406	732	453	901	2.445	5.900
ISTITUTI ASSISTENZIALI	4.047	3.052	7.759	9.512	7.338	29.409	61.117
Presidi residenziali per minori	933	364	408	56	-	245	2.006
Ospizi, case di riposo per adulti inabili ed anziani	671	1.059	5.534	9.071	7.250	25.479	49.064
Centri di accoglienza per immigrati	251	274	239	-	-	105	869
Altri istituti assistenziali	2.192	1.355	1.578	385	88	3.580	9.178
ISTITUTI DI CURA	198	239	894	1.785	2.019	31.649	36.784
Pubblici	112	122	539	924	1.052	24.635	27.384
Privati	86	117	355	861	967	7.014	9.400
ISTITUTI PENITENZIARI	16	22	87	124	194	8.507	8.950
CONVIVENZE ECCLESIASTICHE	5.552	2.269	4.692	1.722	591	1.565	16.391
ALBERGHI, PENSIONI, LOCANDE E SIMILI	5.104	3.612	6.722	4.060	3.455	9.087	32.040
NAVI MERCANTILI	-	-	-	-	-	-	-
ALTRE CONVIVENZE	3.574	950	1.375	1.343	786	6.401	14.429
Totale	19.454	10.550	22.261	18.999	15.284	89.063	175.611
MASCHI							
ISTITUTI DI ISTRUZIONE	232	98	218	245	595	1.048	2.436
ISTITUTI ASSISTENZIALI	2.159	1.563	2.555	2.094	1.459	8.382	18.212
Presidi residenziali per minori	456	169	256	-	-	159	1.040
Ospizi, case di riposo per adulti inabili ed anziani	170	246	1.062	1.823	1.431	5.998	10.730
Centri di accoglienza per immigrati	179	230	169	-	-	102	680
Altri istituti assistenziali	1.354	918	1.068	271	28	2.123	5.762
ISTITUTI DI CURA	117	126	413	708	871	14.570	16.805
Pubblici	75	76	299	383	467	11.664	12.964
Privati	42	50	114	325	404	2.906	3.841
ISTITUTI PENITENZIARI	14	21	86	117	149	7.916	8.303
CONVIVENZE ECCLESIASTICHE	1.412	532	786	290	66	45	3.131
ALBERGHI, PENSIONI, LOCANDE E SIMILI	3.518	2.491	4.359	2.670	2.211	5.954	21.203
NAVI MERCANTILI	-	-	-	-	-	-	-
ALTRE CONVIVENZE	3.269	844	934	1.132	615	5.941	12.735
Totale	10.721	5.675	9.351	7.256	5.966	43.856	82.825
FEMMINE							
ISTITUTI DI ISTRUZIONE	731	308	514	208	306	1.397	3.464
ISTITUTI ASSISTENZIALI	1.888	1.489	5.204	7.418	5.879	21.027	42.905
Presidi residenziali per minori	477	195	152	56	-	86	966
Ospizi, case di riposo per adulti inabili ed anziani	501	813	4.472	7.248	5.819	19.481	38.334
Centri di accoglienza per immigrati	72	44	70	-	-	3	189
Altri istituti assistenziali	838	437	510	114	60	1.457	3.416
ISTITUTI DI CURA	81	113	481	1.077	1.148	17.079	19.979
Pubblici	37	46	240	541	585	12.971	14.420
Privati	44	67	241	536	563	4.108	5.559
ISTITUTI PENITENZIARI	2	1	1	7	45	591	647
CONVIVENZE ECCLESIASTICHE	4.140	1.737	3.906	1.432	525	1.520	13.260
ALBERGHI, PENSIONI, LOCANDE E SIMILI	1.586	1.121	2.363	1.390	1.244	3.133	10.837
NAVI MERCANTILI	-	-	-	-	-	-	-
ALTRE CONVIVENZE	305	106	441	211	171	460	1.694
Totale	8.733	4.875	12.910	11.743	9.318	45.207	92.786

Tavola 58 - Componenti presenti in convivenza per stato civile, sesso e tipologia di convivenza

TIPI DI CONVIVENZA	Stato civile						Totale
	Celibi/nubili	Coniugati/e		Separati/e legalmente	Divorziati/e	Vedovi/e	
		Totale	Di cui separati/e di fatto				
TOTALE							
ISTITUTI DI ISTRUZIONE	5.840	50	4	3	2	5	5.900
ISTITUTI ASSISTENZIALI	26.008	5.728	404	542	613	28.226	61.117
Presidi residenziali per minori	1.916	74	14	6	3	7	2.006
Ospizi, case di riposo per adulti inabili ed anziani	16.113	4.505	208	306	429	27.711	49.064
Centri di accoglienza per immigrati	535	324	7	2	5	3	869
Altri istituti assistenziali	7.444	825	175	228	176	505	9.178
ISTITUTI DI CURA	9.869	19.238	277	389	583	6.705	36.784
Pubblici	7.581	14.378	157	293	404	4.728	27.384
Privati	2.288	4.860	120	96	179	1.977	9.400
ISTITUTI PENITENZIARI	5.721	2.643	169	216	250	120	8.950
CONVIVENZE ECCLESIASTICHE	15.824	207	9	14	13	333	16.391
ALBERGHI, PENSIONI, LOCANDE E SIMILI	15.383	15.027	405	452	441	737	32.040
NAVI MERCANTILI	-	-	-	-	-	-	-
ALTRE CONVIVENZE	13.038	1.163	60	144	46	38	14.429
Totale	91.683	44.056	1.328	1.760	1.948	36.164	175.611
MASCHI							
ISTITUTI DI ISTRUZIONE	2.410	23	-	1	1	1	2.436
ISTITUTI ASSISTENZIALI	11.111	2.926	221	305	274	3.596	18.212
Presidi residenziali per minori	1.018	20	2	-	2	-	1.040
Ospizi, case di riposo per adulti inabili ed anziani	4.723	2.184	92	160	160	3.503	10.730
Centri di accoglienza per immigrati	424	250	3	2	3	1	680
Altri istituti assistenziali	4.946	472	124	143	109	92	5.762
ISTITUTI DI CURA	4.806	10.357	132	179	191	1.272	16.805
Pubblici	3.863	7.845	87	134	143	979	12.964
Privati	943	2.512	45	45	48	293	3.841
ISTITUTI PENITENZIARI	5.351	2.442	137	203	218	89	8.303
CONVIVENZE ECCLESIASTICHE	3.004	95	2	8	5	19	3.131
ALBERGHI, PENSIONI, LOCANDE E SIMILI	10.204	10.071	267	285	288	355	21.203
NAVI MERCANTILI	-	-	-	-	-	-	-
ALTRE CONVIVENZE	11.470	1.084	48	130	39	12	12.735
Totale	48.356	26.998	807	1.111	1.016	5.344	82.825
FEMMINE							
ISTITUTI DI ISTRUZIONE	3.430	27	4	2	1	4	3.464
ISTITUTI ASSISTENZIALI	14.897	2.802	183	237	339	24.630	42.905
Presidi residenziali per minori	898	54	12	6	1	7	966
Ospizi, case di riposo per adulti inabili ed anziani	11.390	2.321	116	146	269	24.208	38.334
Centri di accoglienza per immigrati	111	74	4	-	2	2	189
Altri istituti assistenziali	2.498	353	51	85	67	413	3.416
ISTITUTI DI CURA	5.063	8.881	145	210	392	5.433	19.979
Pubblici	3.718	6.533	70	159	261	3.749	14.420
Privati	1.345	2.348	75	51	131	1.684	5.559
ISTITUTI PENITENZIARI	370	201	32	13	32	31	647
CONVIVENZE ECCLESIASTICHE	12.820	112	7	6	8	314	13.260
ALBERGHI, PENSIONI, LOCANDE E SIMILI	5.179	4.956	138	167	153	382	10.837
NAVI MERCANTILI	-	-	-	-	-	-	-
ALTRE CONVIVENZE	1.568	79	12	14	7	26	1.694
Totale	43.327	17.058	521	649	932	30.820	92.786

Tavola 59 - Convivenze per numero di componenti presenti in convivenza, sesso e tipologia della convivenza

TIPI DI CONVIVENZA	Da 1 a 15			Da 16 a 25			Da 26 a 50			Da 51 a 75		
	Convi- venze	Componenti		Convi- venze	Componenti		Convi- venze	Componenti		Convi- venze	Componenti	
		MF	M		MF	M		MF	M		MF	M
Istituti di istruzione	183	963	232	20	406	98	20	732	218	7	453	245
Istituti assistenziali	544	4.047	2.159	153	3.052	1.563	208	7.759	2.555	153	9.512	2.094
<i>di cui: ospizi, case di riposo per adulti inabili ed anziani</i>	92	671	170	51	1.059	246	143	5.534	1.062	146	9.071	1.823
<i>centri di accoglienza per immigrati</i>	34	251	179	14	274	230	6	239	169	-	-	-
Istituti di cura	24	198	117	12	239	126	24	894	413	30	1.785	708
Istituti penitenziari	3	16	14	1	22	21	2	87	86	2	124	117
Convivenze ecclesiastiche	1.127	5.552	1.412	113	2.269	532	132	4.692	786	27	1.722	290
Alberghi, pensioni, locande e simili	831	5.104	3.518	181	3.612	2.491	188	6.722	4.359	67	4.060	2.670
Navi mercantili	-	-	-	-	-	-	-	-	-	-	-	-
Altre convivenze	697	3.574	3.269	49	950	844	39	1.375	934	21	1.343	1.132
Totale	3.409	19.454	10.721	529	10.550	5.675	613	22.261	9.351	307	18.999	7.256

TIPI DI CONVIVENZA	Da 76 a 100			Oltre 100			TOTALE		
	Convi- venze	Componenti		Convi- venze	Componenti		Convi- venze	Componenti	
		MF	M		MF	M		MF	M
Istituti di istruzione	11	901	595	15	2.445	1.048	256	5.900	2.436
Istituti assistenziali	84	7.338	1.459	154	29.409	8.382	1.296	61.117	18.212
<i>di cui: ospizi, case di riposo per adulti inabili ed anziani</i>	83	7.250	1.431	141	25.479	5.998	656	49.064	10.730
<i>centri di accoglienza per immigrati</i>	-	-	-	1	105	102	55	869	680
Istituti di cura	23	2.019	871	120	31.649	14.570	233	36.784	16.805
Istituti penitenziari	2	194	149	16	8.507	7.916	26	8.950	8.303
Convivenze ecclesiastiche	7	591	66	12	1.565	45	1.418	16.391	3.131
Alberghi, pensioni, locande e simili	40	3.455	2.211	49	9.087	5.954	1.356	32.040	21.203
Navi mercantili	-	-	-	-	-	-	-	-	-
Altre convivenze	9	786	615	28	6.401	5.941	843	14.429	12.735
Totale	176	15.284	5.966	394	89.063	43.856	5.428	175.611	82.825

Tavola 60 - Popolazione straniera residente per classe di età, sesso e area geografica di cittadinanza

AREE GEOGRAFICHE DI CITTADINANZA	Classi di età								
	Meno di 5	5-9	10-14	15-19	20-24	25-29	30-34	35-39	40-44
TOTALE									
EUROPA	6.986	5.801	5.209	4.925	8.902	14.473	16.213	12.935	8.724
Unione europea 15	894	852	719	568	1.278	2.630	4.361	4.645	3.187
Paesi di nuova adesione all'Unione europea	117	96	112	141	444	1.006	838	472	358
Europa centro-orientale	5.923	4.784	4.312	4.136	7.058	10.565	10.543	7.278	4.781
Altri paesi europei	52	69	66	80	122	272	471	540	398
AFRICA	13.354	7.425	4.583	4.466	6.586	13.036	18.557	17.289	10.073
Africa settentrionale	9.954	5.460	3.263	3.292	5.132	8.727	11.730	10.774	6.094
Africa occidentale	2.841	1.592	989	898	1.080	3.342	5.603	5.511	3.364
Africa orientale	412	275	275	210	304	724	951	810	511
Africa centro-meridionale	147	98	56	66	70	243	273	194	104
ASIA	6.728	4.537	3.613	3.274	4.563	8.179	10.524	9.651	6.991
Asia occidentale	452	304	182	154	256	433	597	624	399
Asia centro-meridionale	3.261	1.901	1.475	1.372	2.182	3.997	4.537	3.693	2.603
Asia orientale	3.015	2.332	1.956	1.748	2.125	3.749	5.390	5.334	3.989
AMERICA	2.034	1.887	2.211	2.096	3.083	5.482	6.772	5.888	4.244
America settentrionale	92	112	100	67	94	197	355	421	365
America centro-meridionale	1.942	1.775	2.111	2.029	2.989	5.285	6.417	5.467	3.879
OCEANIA	12	3	2	5	17	39	86	89	63
APOLIDI	1	1	1	6	7	14	15	15	10
TOTALE	29.115	19.654	15.619	14.772	23.158	41.223	52.167	45.867	30.105

AREE GEOGRAFICHE DI CITTADINANZA	Classi di età							Totale	Di cui minorenni
	45-49	50-54	55-59	60-64	65-69	70-74	75 e più		
TOTALE									
EUROPA	5.972	4.210	3.069	2.679	2.001	1.479	2.532	106.110	20.750
Unione europea 15	2.149	1.826	1.544	1.385	1.039	747	1.222	29.046	2.808
Paesi di nuova adesione all'Unione europea	337	208	133	67	40	34	140	4.543	398
Europa centro-orientale	3.180	1.859	1.062	953	646	446	676	68.202	17.323
Altri paesi europei	306	317	330	274	276	252	494	4.319	221
AFRICA	5.089	2.313	1.023	738	521	313	451	105.817	27.965
Africa settentrionale	3.127	1.512	724	508	382	225	317	71.221	20.535
Africa occidentale	1.433	435	121	64	34	35	78	27.420	5.977
Africa orientale	468	341	158	156	101	44	50	5.790	1.097
Africa centro-meridionale	61	25	20	10	4	9	6	1.386	356
ASIA	4.492	2.345	1.065	554	315	200	315	67.346	16.736
Asia occidentale	228	195	106	86	69	52	81	4.218	1.036
Asia centro-meridionale	1.365	584	277	154	92	58	85	27.636	7.431
Asia orientale	2.899	1.566	682	314	154	90	149	35.492	8.269
AMERICA	2.529	1.460	753	419	279	207	413	39.757	7.302
America settentrionale	221	139	89	59	45	57	173	2.586	342
America centro-meridionale	2.308	1.321	664	360	234	150	240	37.171	6.960
OCEANIA	31	17	13	17	7	10	16	427	19
APOLIDI	11	3	1	1	4	3	14	107	7
TOTALE	18.124	10.348	5.924	4.408	3.127	2.212	3.741	319.564	72.779

Tavola 60 segue - Popolazione straniera residente per classe di età, sesso e area geografica di cittadinanza

AREE GEOGRAFICHE DI CITTADINANZA	Classi di età								
	Meno di 5	5-9	10-14	15-19	20-24	25-29	30-34	35-39	40-44
MASCHI									
EUROPA	3.596	3.017	2.729	2.648	3.911	6.402	7.355	6.086	4.200
Unione europea 15	467	446	353	246	442	850	1.428	1.560	1.199
Paesi di nuova adesione all'Unione europea	56	38	59	63	62	110	129	112	89
Europa centro-orientale	3.044	2.494	2.285	2.296	3.361	5.342	5.618	4.229	2.761
Altri paesi europei	29	39	32	43	46	100	180	185	151
AFRICA	6.821	3.801	2.481	2.494	3.009	6.991	12.525	12.956	7.697
Africa settentrionale	5.132	2.820	1.807	1.838	2.428	4.964	8.302	8.292	4.611
Africa occidentale	1.392	788	516	511	458	1.713	3.720	4.210	2.824
Africa orientale	221	145	135	107	100	207	346	340	187
Africa centro-meridionale	76	48	23	38	23	107	157	114	75
ASIA	3.515	2.397	1.942	1.797	2.293	4.199	5.595	5.244	3.874
Asia occidentale	239	151	97	80	99	221	371	439	295
Asia centro-meridionale	1.678	1.046	844	840	1.256	2.451	3.034	2.521	1.846
Asia orientale	1.598	1.200	1.001	877	938	1.527	2.190	2.284	1.733
AMERICA	1.065	934	1.115	1.041	1.087	1.600	2.112	1.856	1.348
America settentrionale	41	57	55	35	38	76	131	146	154
America centro-meridionale	1.024	877	1.060	1.006	1.049	1.524	1.981	1.710	1.194
OCEANIA	3	-	1	2	9	12	24	29	29
APOLIDI	-	1	-	4	4	8	11	10	7
TOTALE	15.000	10.150	8.268	7.986	10.313	19.212	27.622	26.181	17.155

AREE GEOGRAFICHE DI CITTADINANZA	Classi di età							Totale	Di cui minorenni
	45-49	50-54	55-59	60-64	65-69	70-74	75 e più		
MASCHI									
EUROPA	2.875	1.799	1.206	1.044	821	612	863	49.164	10.842
Unione europea 15	942	783	593	516	424	304	392	10.945	1.406
Paesi di nuova adesione all'Unione europea	76	40	24	12	13	5	42	930	188
Europa centro-orientale	1.744	851	460	386	274	183	250	35.578	9.127
Altri paesi europei	113	125	129	130	110	120	179	1.711	121
AFRICA	3.794	1.576	579	324	231	135	259	65.673	14.626
Africa settentrionale	2.374	1.087	428	236	174	89	177	44.759	10.854
Africa occidentale	1.248	368	85	46	24	30	68	18.001	3.021
Africa orientale	139	110	56	40	30	12	10	2.185	572
Africa centro-meridionale	33	11	10	2	3	4	4	728	179
ASIA	2.311	1.135	536	255	136	90	174	35.493	8.853
Asia occidentale	151	121	66	37	29	29	44	2.469	536
Asia centro-meridionale	952	360	154	84	48	29	66	17.209	4.034
Asia orientale	1.208	654	316	134	59	32	64	15.815	4.283
AMERICA	783	448	210	111	77	69	131	13.987	3.719
America settentrionale	97	68	39	22	23	26	56	1.064	169
America centro-meridionale	686	380	171	89	54	43	75	12.923	3.550
OCEANIA	13	7	2	6	3	5	7	152	5
APOLIDI	6	2	-	1	3	1	8	66	3
TOTALE	9.782	4.967	2.533	1.741	1.271	912	1.442	164.535	38.048

Tavola 60 segue - Popolazione straniera residente per classe di età, sesso e area geografica di cittadinanza

AREE GEOGRAFICHE DI CITTADINANZA	Classi di età								
	Meno di 5	5-9	10-14	15-19	20-24	25-29	30-34	35-39	40-44
FEMMINE									
EUROPA	3.390	2.784	2.480	2.277	4.991	8.071	8.858	6.849	4.524
Unione europea 15	427	406	366	322	836	1.780	2.933	3.085	1.988
Paesi di nuova adesione all'Unione europea	61	58	53	78	382	896	709	360	269
Europa centro-orientale	2.879	2.290	2.027	1.840	3.697	5.223	4.925	3.049	2.020
Altri paesi europei	23	30	34	37	76	172	291	355	247
AFRICA	6.533	3.624	2.102	1.972	3.577	6.045	6.032	4.333	2.376
Africa settentrionale	4.822	2.640	1.456	1.454	2.704	3.763	3.428	2.482	1.483
Africa occidentale	1.449	804	473	387	622	1.629	1.883	1.301	540
Africa orientale	191	130	140	103	204	517	605	470	324
Africa centro-meridionale	71	50	33	28	47	136	116	80	29
ASIA	3.213	2.140	1.671	1.477	2.270	3.980	4.929	4.407	3.117
Asia occidentale	213	153	85	74	157	212	226	185	104
Asia centro-meridionale	1.583	855	631	532	926	1.546	1.503	1.172	757
Asia orientale	1.417	1.132	955	871	1.187	2.222	3.200	3.050	2.256
AMERICA	969	953	1.096	1.055	1.996	3.882	4.660	4.032	2.896
America settentrionale	51	55	45	32	56	121	224	275	211
America centro-meridionale	918	898	1.051	1.023	1.940	3.761	4.436	3.757	2.685
OCEANIA	9	3	1	3	8	27	62	60	34
APOLIDI	1	-	1	2	3	6	4	5	3
TOTALE	14.115	9.504	7.351	6.786	12.845	22.011	24.545	19.686	12.950

AREE GEOGRAFICHE DI CITTADINANZA	Classi di età							Totale	Di cui minorenni
	45-49	50-54	55-59	60-64	65-69	70-74	75 e più		
FEMMINE									
EUROPA	3.097	2.411	1.863	1.635	1.180	867	1.669	56.946	9.908
Unione europea 15	1.207	1.043	951	869	615	443	830	18.101	1.402
Paesi di nuova adesione all'Unione europea	261	168	109	55	27	29	98	3.613	210
Europa centro-orientale	1.436	1.008	602	567	372	263	426	32.624	8.196
Altri paesi europei	193	192	201	144	166	132	315	2.608	100
AFRICA	1.295	737	444	414	290	178	192	40.144	13.339
Africa settentrionale	753	425	296	272	208	136	140	26.462	9.681
Africa occidentale	185	67	36	18	10	5	10	9.419	2.956
Africa orientale	329	231	102	116	71	32	40	3.605	525
Africa centro-meridionale	28	14	10	8	1	5	2	658	177
ASIA	2.181	1.210	529	299	179	110	141	31.853	7.883
Asia occidentale	77	74	40	49	40	23	37	1.749	500
Asia centro-meridionale	413	224	123	70	44	29	19	10.427	3.397
Asia orientale	1.691	912	366	180	95	58	85	19.677	3.986
AMERICA	1.746	1.012	543	308	202	138	282	25.770	3.583
America settentrionale	124	71	50	37	22	31	117	1.522	173
America centro-meridionale	1.622	941	493	271	180	107	165	24.248	3.410
OCEANIA	18	10	11	11	4	5	9	275	14
APOLIDI	5	1	1	-	1	2	6	41	4
TOTALE	8.342	5.381	3.391	2.667	1.856	1.300	2.299	155.029	34.731

Tavola 61 - Popolazione straniera residente per stato civile, sesso e area geografica di cittadinanza

AREE GEOGRAFICHE DI CITTADINANZA	Stato civile					Totale
	Celibi/Nubili	Coniugati/e	Separati/e legalmente	Divorziati/e	Vedovi/e	
TOTALE						
EUROPA	44.482	54.481	1.268	2.719	3.160	106.110
Unione europea 15	10.805	15.374	540	1.102	1.225	29.046
Paesi di nuova adesione all'Unione europea	1.596	2.468	113	193	173	4.543
Europa centro-orientale	30.935	34.121	536	1.254	1.356	68.202
altri paesi europei	1.146	2.518	79	170	406	4.319
AFRICA	50.856	52.357	616	953	1.035	105.817
Africa settentrionale	35.174	34.342	385	604	716	71.221
Africa occidentale	11.830	15.181	128	182	99	27.420
Africa orientale	3.053	2.287	96	152	202	5.790
Africa centro-meridionale	799	547	7	15	18	1.386
ASIA	30.085	35.848	290	384	739	67.346
Asia occidentale	1.940	2.087	36	59	96	4.218
Asia centro-meridionale	12.035	15.297	49	74	181	27.636
Asia orientale	16.110	18.464	205	251	462	35.492
AMERICA	20.480	16.759	784	1.017	717	39.757
America settentrionale	874	1.460	63	81	108	2.586
America centro-meridionale	19.606	15.299	721	936	609	37.171
OCEANIA	127	272	5	14	9	427
APOLIDI	51	43	3	3	7	107
TOTALE	146.081	159.760	2.966	5.090	5.667	319.564
MASCHI						
EUROPA	23.537	24.133	359	740	395	49.164
Unione europea 15	4.553	5.696	182	368	146	10.945
Paesi di nuova adesione all'Unione europea	441	442	6	23	18	930
Europa centro-orientale	17.996	17.000	134	293	155	35.578
Altri paesi europei	547	995	37	56	76	1.711
AFRICA	32.213	32.571	336	418	135	65.673
Africa settentrionale	23.386	20.768	229	287	89	44.759
Africa occidentale	7.194	10.607	76	94	30	18.001
Africa orientale	1.195	920	26	31	13	2.185
Africa centro-meridionale	438	276	5	6	3	728
ASIA	16.500	18.644	116	121	112	35.493
Asia occidentale	1.237	1.164	25	30	13	2.469
Asia centro-meridionale	7.844	9.262	29	31	43	17.209
Asia orientale	7.419	8.218	62	60	56	15.815
AMERICA	8.328	5.206	181	217	55	13.987
America settentrionale	428	573	21	28	14	1.064
America centro-meridionale	7.900	4.633	160	189	41	12.923
OCEANIA	57	91	2	1	1	152
APOLIDI	31	30	1	-	4	66
TOTALE	80.666	80.675	995	1.497	702	164.535
FEMMINE						
EUROPA	20.945	30.348	909	1.979	2.765	56.946
Unione europea 15	6.252	9.678	358	734	1.079	18.101
Paesi di nuova adesione all'Unione europea	1.155	2.026	107	170	155	3.613
Europa centro-orientale	12.939	17.121	402	961	1.201	32.624
Altri paesi europei	599	1.523	42	114	330	2.608
AFRICA	18.643	19.786	280	535	900	40.144
Africa settentrionale	11.788	13.574	156	317	627	26.462
Africa occidentale	4.636	4.574	52	88	69	9.419
Africa orientale	1.858	1.367	70	121	189	3.605
Africa centro-meridionale	361	271	2	9	15	658
ASIA	13.585	17.204	174	263	627	31.853
Asia occidentale	703	923	11	29	83	1.749
Asia centro-meridionale	4.191	6.035	20	43	138	10.427
Asia orientale	8.691	10.246	143	191	406	19.677
AMERICA	12.152	11.553	603	800	662	25.770
America settentrionale	446	887	42	53	94	1.522
America centro-meridionale	11.706	10.666	561	747	568	24.248
OCEANIA	70	181	3	13	8	275
APOLIDI	20	13	2	3	3	41
TOTALE	65.415	79.085	1.971	3.593	4.965	155.029

Tavola 62 - Popolazione straniera residente in età di 6 anni e più per grado di istruzione, sesso e classe di età

CLASSI DI ETÀ	Laurea	Diploma universitario o terziario di tipo non universitario	Diploma di scuola secondaria superiore	Licenza di scuola media inferiore o di avviamento professionale	Licenza di scuola elementare	Alfabeti privi di titoli di studio	Analfabeti	Totale
TOTALE								
6-10	-	-	-	-	1.150	17.407	156	18.713
11-14	-	-	-	2.049	8.883	1.427	35	12.394
15-19	-	-	2.107	9.878	1.965	667	155	14.772
20-24	745	590	7.905	10.336	1.989	1.223	370	23.158
25-29	3.976	1.582	13.579	15.774	3.522	2.179	611	41.223
30-34	6.126	2.128	17.040	18.509	4.557	2.915	892	52.167
35-39	6.117	1.975	14.053	15.065	4.384	3.040	1.233	45.867
40-44	4.193	1.241	8.740	9.518	3.141	2.261	1.011	30.105
45-49	2.595	698	4.995	5.682	2.101	1.394	659	18.124
50-54	1.608	460	2.849	3.080	1.231	682	438	10.348
55-59	956	279	1.665	1.610	711	430	273	5.924
60-64	662	198	1.208	1.108	618	319	295	4.408
65-69	444	89	804	712	553	286	239	3.127
70-74	318	73	561	560	376	168	156	2.212
75 e più	536	96	966	996	716	280	151	3.741
Totale	28.276	9.409	76.472	94.877	35.897	34.678	6.674	286.283
MASCHI								
6-10	-	-	-	-	566	9.029	87	9.682
11-14	-	-	-	1.021	4.784	759	17	6.581
15-19	-	-	1.033	5.377	1.148	365	63	7.986
20-24	221	157	3.165	5.097	961	570	142	10.313
25-29	1.485	487	6.045	7.989	1.768	1.158	280	19.212
30-34	2.762	864	8.556	10.486	2.661	1.831	462	27.622
35-39	3.155	839	7.591	9.089	2.771	2.072	664	26.181
40-44	2.341	504	4.620	5.643	1.956	1.549	542	17.155
45-49	1.532	286	2.513	3.036	1.200	887	328	9.782
50-54	953	178	1.275	1.418	580	367	196	4.967
55-59	558	104	672	636	269	196	98	2.533
60-64	409	80	466	378	210	125	73	1.741
65-69	281	37	316	251	222	109	55	1.271
70-74	218	34	236	209	123	61	31	912
75 e più	343	37	364	384	184	88	42	1.442
Totale	14.258	3.607	36.852	51.014	19.403	19.166	3.080	147.380
FEMMINE								
6-10	-	-	-	-	584	8.378	69	9.031
11-14	-	-	-	1.028	4.099	668	18	5.813
15-19	-	-	1.074	4.501	817	302	92	6.786
20-24	524	433	4.740	5.239	1.028	653	228	12.845
25-29	2.491	1.095	7.534	7.785	1.754	1.021	331	22.011
30-34	3.364	1.264	8.484	8.023	1.896	1.084	430	24.545
35-39	2.962	1.136	6.462	5.976	1.613	968	569	19.686
40-44	1.852	737	4.120	3.875	1.185	712	469	12.950
45-49	1.063	412	2.482	2.646	901	507	331	8.342
50-54	655	282	1.574	1.662	651	315	242	5.381
55-59	398	175	993	974	442	234	175	3.391
60-64	253	118	742	730	408	194	222	2.667
65-69	163	52	488	461	331	177	184	1.856
70-74	100	39	325	351	253	107	125	1.300
75 e più	193	59	602	612	532	192	109	2.299
Totale	14.018	5.802	39.620	43.863	16.494	15.512	3.594	138.903

Tavola 63 - Popolazione straniera residente in età di 6 anni e più per grado di istruzione, sesso e area geografica di cittadinanza

AREE GEOGRAFICHE DI CITTADINANZA	Laurea	Diploma universitario o terziario di tipo non universitario	Diploma di scuola secondaria superiore	Licenza di scuola media inferiore o di avviamento professionale	Licenza di scuola elementare	Alfabeti privi di titoli di studio	Analfabeti	Totale
TOTALE								
EUROPA	13.685	4.318	32.664	28.226	9.904	8.446	736	97.979
Unione europea 15	7.757	2.464	9.893	5.241	1.517	1.072	34	27.978
Paesi di nuova adesione all'Unione europea	579	278	2.145	1.043	216	145	7	4.413
Europa centro-orientale	4.709	1.385	18.821	20.718	7.893	7.120	691	61.337
Altri paesi europei	640	191	1.805	1.224	278	109	4	4.251
AFRICA	5.308	1.522	19.789	29.546	14.601	15.339	4.677	90.782
Africa settentrionale	4.030	1.028	13.375	18.977	9.359	9.901	3.345	60.015
Africa occidentale	852	350	4.590	8.297	4.399	4.610	1.127	24.225
Africa orientale	230	76	1.350	2.012	748	707	197	5.320
Africa centro-meridionale	196	68	474	260	95	121	8	1.222
ASIA	5.304	1.930	12.640	23.931	7.244	7.480	1.113	59.642
Asia occidentale	812	159	1.292	771	268	363	28	3.693
Asia centro-meridionale	1.023	348	4.531	10.610	3.305	3.483	686	23.986
Asia orientale	3.469	1.423	6.817	12.550	3.671	3.634	399	31.963
AMERICA	3.848	1.597	11.191	13.055	4.127	3.401	143	37.362
America settentrionale	1.106	220	558	285	170	124	4	2.467
America centro-meridionale	2.742	1.377	10.633	12.770	3.957	3.277	139	34.895
OCEANIA	115	39	150	88	16	4	1	413
APOLIDI	16	3	38	31	5	8	4	105
TOTALE	28.276	9.409	76.472	94.877	35.897	34.678	6.674	286.283
MASCHI								
EUROPA	6.297	1.412	13.716	14.075	4.880	4.315	251	44.946
Unione europea 15	3.878	774	3.196	1.516	518	479	11	10.372
Paesi di nuova adesione all'Unione europea	121	31	326	255	83	52	2	870
Europa centro-orientale	1.895	534	9.516	11.929	4.185	3.739	234	32.032
Altri paesi europei	403	73	678	375	94	45	4	1.672
AFRICA	3.790	1.029	13.168	19.188	9.151	9.391	2.281	57.998
Africa settentrionale	2.858	718	9.311	12.864	5.879	5.900	1.467	38.997
Africa occidentale	658	242	3.067	5.479	2.999	3.187	792	16.424
Africa orientale	138	24	545	726	232	247	20	1.932
Africa centro-meridionale	136	45	245	119	41	57	2	645
ASIA	2.711	722	6.373	13.309	3.823	4.024	506	31.468
Asia occidentale	561	85	774	445	145	167	11	2.188
Asia centro-meridionale	691	199	2.892	7.092	2.015	2.076	348	15.313
Asia orientale	1.459	438	2.707	5.772	1.663	1.781	147	13.967
AMERICA	1.397	432	3.526	4.391	1.538	1.430	40	12.754
America settentrionale	486	60	221	115	68	61	1	1.012
America centro-meridionale	911	372	3.305	4.276	1.470	1.369	39	11.742
OCEANIA	49	11	46	33	9	-	1	149
APOLIDI	14	1	23	18	2	6	1	65
TOTALE	14.258	3.607	36.852	51.014	19.403	19.166	3.080	147.380
FEMMINE								
EUROPA	7.388	2.906	18.948	14.151	5.024	4.131	485	53.033
Unione europea 15	3.879	1.690	6.697	3.725	999	593	23	17.606
Paesi di nuova adesione all'Unione europea	458	247	1.819	788	133	93	5	3.543
Europa centro-orientale	2.814	851	9.305	8.789	3.708	3.381	457	29.305
Altri paesi europei	237	118	1.127	849	184	64	-	2.579
AFRICA	1.518	493	6.621	10.358	5.450	5.948	2.396	32.784
Africa settentrionale	1.172	310	4.064	6.113	3.480	4.001	1.878	21.018
Africa occidentale	194	108	1.523	2.818	1.400	1.423	335	7.801
Africa orientale	92	52	805	1.286	516	460	177	3.388
Africa centro-meridionale	60	23	229	141	54	64	6	577
ASIA	2.593	1.208	6.267	10.622	3.421	3.456	607	28.174
Asia occidentale	251	74	518	326	123	196	17	1.505
Asia centro-meridionale	332	149	1.639	3.518	1.290	1.407	338	8.673
Asia orientale	2.010	985	4.110	6.778	2.008	1.853	252	17.996
AMERICA	2.451	1.165	7.665	8.664	2.589	1.971	103	24.608
America settentrionale	620	160	337	170	102	63	3	1.455
America centro-meridionale	1.831	1.005	7.328	8.494	2.487	1.908	100	23.153
OCEANIA	66	28	104	55	7	4	-	264
APOLIDI	2	2	15	13	3	2	3	40
TOTALE	14.018	5.802	39.620	43.863	16.494	15.512	3.594	138.903

Tavola 64 - Popolazione straniera residente occupata per classe di età, sesso e area geografica di cittadinanza

AREE GEOGRAFICHE DI CITTADINANZA	Classi di età									Totale
	15-19	20-24	25-29	30-34	35-44	45-54	55-64	65-74	75 e più	
TOTALE										
EUROPA	1.306	4.890	9.528	11.202	15.075	6.551	1.990	372	157	51.071
Unione europea 15	59	611	1.891	3.143	5.454	2.672	1.195	191	57	15.273
Paesi di nuova adesione all'Unione europea	23	212	580	482	506	320	70	8	7	2.208
Europa centro-orientale	1.215	4.018	6.878	7.252	8.519	3.196	505	96	85	31.764
Altri paesi europei	9	49	179	325	596	363	220	77	8	1.826
AFRICA	1.241	3.224	7.896	13.347	21.351	5.574	799	168	204	53.804
Africa settentrionale	946	2.408	5.000	8.205	12.723	3.340	507	90	124	33.343
Africa occidentale	264	630	2.287	4.281	7.435	1.595	127	53	62	16.734
Africa orientale	27	160	489	690	975	576	151	21	16	3.105
Africa centro-meridionale	4	26	120	171	218	63	14	4	2	622
ASIA	740	2.702	5.372	7.649	13.007	5.427	993	129	131	36.150
Asia occidentale	9	70	175	375	769	292	100	30	15	1.835
Asia centro-meridionale	400	1.279	2.588	3.229	4.707	1.444	203	33	47	13.930
Asia orientale	331	1.353	2.609	4.045	7.531	3.691	690	66	69	20.385
AMERICA	366	1.692	3.650	4.693	7.350	2.888	605	90	64	21.398
America settentrionale	5	49	147	232	520	233	72	25	6	1.289
America centro-meridionale	361	1.643	3.503	4.461	6.830	2.655	533	65	58	20.109
OCEANIA	1	8	28	62	119	36	12	2	3	271
APOLIDI	2	3	10	10	22	10	-	4	2	63
TOTALE	3.656	12.519	26.484	36.963	56.924	20.486	4.399	765	561	162.757
MASCHI										
EUROPA	954	3.005	5.588	6.677	9.403	4.136	1.219	266	115	31.363
Unione europea 15	30	196	682	1.290	2.575	1.595	722	134	37	7.261
Paesi di nuova adesione all'Unione europea	13	37	92	114	191	106	26	5	6	590
Europa centro-orientale	906	2.752	4.736	5.112	6.336	2.220	328	69	68	22.527
Altri paesi europei	5	20	78	161	301	215	143	58	4	985
AFRICA	884	2.349	6.058	11.265	18.709	4.687	604	136	172	44.864
Africa settentrionale	672	1.898	4.306	7.433	11.659	3.008	427	77	108	29.588
Africa occidentale	193	374	1.515	3.392	6.417	1.432	107	47	59	13.536
Africa orientale	17	63	169	312	470	206	60	8	4	1.309
Africa centro-meridionale	2	14	68	128	163	41	10	4	1	431
ASIA	501	1.807	3.647	5.074	8.477	3.126	579	81	96	23.388
Asia occidentale	6	47	140	315	675	247	84	26	14	1.554
Asia centro-meridionale	309	1.077	2.237	2.846	4.116	1.190	155	28	46	12.004
Asia orientale	186	683	1.270	1.913	3.686	1.689	340	27	36	9.830
AMERICA	212	724	1.322	1.835	2.848	1.072	211	41	27	8.292
America settentrionale	3	19	66	111	283	148	40	16	4	690
America centro-meridionale	209	705	1.256	1.724	2.565	924	171	25	23	7.602
OCEANIA	1	5	9	22	53	17	6	1	2	116
APOLIDI	1	1	7	8	16	6	-	3	2	44
TOTALE	2.553	7.891	16.631	24.881	39.506	13.044	2.619	528	414	108.067
FEMMINE										
EUROPA	352	1.885	3.940	4.525	5.672	2.415	771	106	42	19.708
Unione europea 15	29	415	1.209	1.853	2.879	1.077	473	57	20	8.012
Paesi di nuova adesione all'Unione europea	10	175	488	368	315	214	44	3	1	1.618
Europa centro-orientale	309	1.266	2.142	2.140	2.183	976	177	27	17	9.237
Altri paesi europei	4	29	101	164	295	148	77	19	4	841
AFRICA	357	875	1.838	2.082	2.642	887	195	32	32	8.940
Africa settentrionale	274	510	694	772	1.064	332	80	13	16	3.755
Africa occidentale	71	256	772	889	1.018	163	20	6	3	3.198
Africa orientale	10	97	320	378	505	370	91	13	12	1.796
Africa centro-meridionale	2	12	52	43	55	22	4	-	1	191
ASIA	239	895	1.725	2.575	4.530	2.301	414	48	35	12.762
Asia occidentale	3	23	35	60	94	45	16	4	1	281
Asia centro-meridionale	91	202	351	383	591	254	48	5	1	1.926
Asia orientale	145	670	1.339	2.132	3.845	2.002	350	39	33	10.555
AMERICA	154	968	2.328	2.858	4.502	1.816	394	49	37	13.106
America settentrionale	2	30	81	121	237	85	32	9	2	599
America centro-meridionale	152	938	2.247	2.737	4.265	1.731	362	40	35	12.507
OCEANIA	-	3	19	40	66	19	6	1	1	155
APOLIDI	1	2	3	2	6	4	-	1	-	19
TOTALE	1.103	4.628	9.853	12.082	17.418	7.442	1.780	237	147	54.690

Tavola 65 - Popolazione straniera residente all'estero per motivo principale della presenza in Italia, sesso e area geografica di cittadinanza

AREE GEOGRAFICHE DI CITTADINANZA	Motivo principale della presenza in Italia					Totale
	Vacanza	Lavoro	Studio	Presenza di familiari	Altro	
TOTALE						
EUROPA	4.016	5.276	1.378	2.658	1.872	15.200
Unione europea 15	3.127	1.634	752	678	608	6.799
Paesi di nuova adesione all'Unione europea	210	333	117	132	145	937
Europa centro-orientale	413	3.142	419	1.696	996	6.666
Altri paesi europei	266	167	90	152	123	798
AFRICA	114	3.042	238	980	660	5.034
Africa settentrionale	68	1.802	99	634	335	2.938
Africa occidentale	27	1.001	43	280	219	1.570
Africa orientale	8	206	41	57	57	369
Africa centro-meridionale	11	33	55	9	49	157
ASIA	246	2.216	378	591	220	3.651
Asia occidentale	58	136	95	48	57	394
Asia centro-meridionale	13	836	30	297	68	1.244
Asia orientale	175	1.244	253	246	95	2.013
AMERICA	601	2.267	320	941	455	4.584
America settentrionale	263	335	99	95	106	898
America centro-meridionale	338	1.932	221	846	349	3.686
OCEANIA	43	42	16	19	15	135
APOLIDI	-	8	3	24	8	43
TOTALE	5.020	12.851	2.333	5.213	3.230	28.647
MASCHI						
EUROPA	1.924	3.142	544	962	933	7.505
Unione europea 15	1.550	1.111	324	287	303	3.575
Paesi di nuova adesione all'Unione europea	72	142	29	33	32	308
Europa centro-orientale	158	1.766	157	584	539	3.204
Altri paesi europei	144	123	34	58	59	418
AFRICA	62	2.496	152	388	513	3.611
Africa settentrionale	48	1.622	72	244	301	2.287
Africa occidentale	8	803	35	120	163	1.129
Africa orientale	3	49	19	21	24	116
Africa centro-meridionale	3	22	26	3	25	79
ASIA	145	1.296	151	221	114	1.927
Asia occidentale	42	116	62	20	38	278
Asia centro-meridionale	7	708	17	102	34	868
Asia orientale	96	472	72	99	42	781
AMERICA	270	878	118	306	197	1.769
America settentrionale	135	216	35	44	68	498
America centro-meridionale	135	662	83	262	129	1.271
OCEANIA	18	25	7	7	5	62
APOLIDI	-	1	2	8	4	15
TOTALE	2.419	7.838	974	1.892	1.766	14.889
FEMMINE						
EUROPA	2.092	2.134	834	1.696	939	7.695
Unione europea 15	1.577	523	428	391	305	3.224
Paesi di nuova adesione all'Unione europea	138	191	88	99	113	629
Europa centro-orientale	255	1.376	262	1.112	457	3.462
Altri paesi europei	122	44	56	94	64	380
AFRICA	52	546	86	592	147	1.423
Africa settentrionale	20	180	27	390	34	651
Africa occidentale	19	198	8	160	56	441
Africa orientale	5	157	22	36	33	253
Africa centro-meridionale	8	11	29	6	24	78
ASIA	101	920	227	370	106	1.724
Asia occidentale	16	20	33	28	19	116
Asia centro-meridionale	6	128	13	195	34	376
Asia orientale	79	772	181	147	53	1.232
AMERICA	331	1.389	202	635	258	2.815
America settentrionale	128	119	64	51	38	400
America centro-meridionale	203	1.270	138	584	220	2.415
OCEANIA	25	17	9	12	10	73
APOLIDI	-	7	1	16	4	28
TOTALE	2.601	5.013	1.359	3.321	1.464	13.758

Tavola 66 - Popolazione straniera residente all'estero per stato civile, sesso e area geografica di cittadinanza

AREE GEOGRAFICHE DI CITTADINANZA	Stato civile					Totale
	Celibi/nubili	Coniugati/e	Separati/e legalmente	Divorziati/e	Vedovi/e	
TOTALE						
EUROPA	7.246	6.778	153	484	539	15.200
Unione europea 15	2.852	3.330	107	230	280	6.799
Paesi di nuova adesione all'Unione europea	542	316	8	36	35	937
Europa centro-orientale	3.503	2.749	32	190	192	6.666
Altri paesi europei	349	383	6	28	32	798
AFRICA	3.070	1.781	28	75	80	5.034
Africa settentrionale	1.915	908	13	52	50	2.938
Africa occidentale	798	738	7	15	12	1.570
Africa orientale	232	106	8	6	17	369
Africa centro-meridionale	125	29	-	2	1	157
ASIA	1.809	1.697	25	41	79	3.651
Asia occidentale	231	148	2	5	8	394
Asia centro-meridionale	585	621	3	8	27	1.244
Asia orientale	993	928	20	28	44	2.013
AMERICA	2.483	1.748	75	153	125	4.584
America settentrionale	409	442	7	26	14	898
America centro-meridionale	2.074	1.306	68	127	111	3.686
OCEANIA	73	55	1	3	3	135
APOLIDI	29	10	1	1	2	43
TOTALE	14.710	12.069	283	757	828	28.647
MASCHI						
EUROPA	3.808	3.340	65	165	127	7.505
Unione europea 15	1.462	1.855	56	114	88	3.575
Paesi di nuova adesione all'Unione europea	191	107	1	6	3	308
Europa centro-orientale	1.973	1.165	5	34	27	3.204
Altri paesi europei	182	213	3	11	9	418
AFRICA	2.298	1.255	11	33	14	3.611
Africa settentrionale	1.620	627	7	23	10	2.287
Africa occidentale	542	575	2	7	3	1.129
Africa orientale	73	38	2	2	1	116
Africa centro-meridionale	63	15	-	1	-	79
ASIA	991	895	10	13	18	1.927
Asia occidentale	161	111	-	4	2	278
Asia centro-meridionale	433	426	-	1	8	868
Asia orientale	397	358	10	8	8	781
AMERICA	979	723	19	34	14	1.769
America settentrionale	225	253	4	12	4	498
America centro-meridionale	754	470	15	22	10	1.271
OCEANIA	27	31	1	2	1	62
APOLIDI	11	3	-	-	1	15
TOTALE	8.114	6.247	106	247	175	14.889
FEMMINE						
EUROPA	3.438	3.438	88	319	412	7.695
Unione europea 15	1.390	1.475	51	116	192	3.224
Paesi di nuova adesione all'Unione europea	351	209	7	30	32	629
Europa centro-orientale	1.530	1.584	27	156	165	3.462
Altri paesi europei	167	170	3	17	23	380
AFRICA	772	526	17	42	66	1.423
Africa settentrionale	295	281	6	29	40	651
Africa occidentale	256	163	5	8	9	441
Africa orientale	159	68	6	4	16	253
Africa centro-meridionale	62	14	-	1	1	78
ASIA	818	802	15	28	61	1.724
Asia occidentale	70	37	2	1	6	116
Asia centro-meridionale	152	195	3	7	19	376
Asia orientale	596	570	10	20	36	1.232
AMERICA	1.504	1.025	56	119	111	2.815
America settentrionale	184	189	3	14	10	400
America centro-meridionale	1.320	836	53	105	101	2.415
OCEANIA	46	24	-	1	2	73
APOLIDI	18	7	1	1	1	28
TOTALE	6.596	5.822	177	510	653	13.758

Tavola 67 - Popolazione straniera residente all'estero occupata per area geografica di cittadinanza e attività economica

ATTIVITÀ ECONOMICA	Aree geografiche di cittadinanza						Totale
	Europa	Africa	Asia	America	Oceania	Apolidi	
Agricoltura e pesca	42	57	32	13	-	1	145
Industria	340	543	240	69	-	2	1.194
Costruzioni e installazioni di impianti	535	332	81	92	1	-	1.041
Commercio, riparazioni, pubblici esercizi, trasporti e comunicazioni	417	248	176	142	4	-	987
Credito, assicurazioni e altri servizi	215	52	40	55	1	1	364
Servizi sociali e alle persone esclusi i servizi domestici	311	96	98	124	5	1	635
Servizi domestici presso famiglie e convivenze	479	330	738	901	2	5	2.455
Organismi internazionali o di altri paesi	97	6	12	25	1	-	141
Totale	2.436	1.664	1.417	1.421	14	10	6.962

Tavola 68 - Popolazione straniera residente all'estero occupata per area geografica di cittadinanza e classe di età

CLASSI DI ETÀ	Aree geografiche di cittadinanza						Totale
	Europa	Africa	Asia	America	Oceania	Apolidi	
15-24	522	206	167	160	1	4	1.060
25-34	881	831	550	531	5	3	2.801
35-44	554	455	414	442	4	-	1.869
45-54	340	148	221	207	2	1	919
55-64	110	21	58	63	2	2	256
65 e più	29	3	7	18	-	-	57
Totale	2.436	1.664	1.417	1.421	14	10	6.962

Tavola 69 - Popolazione straniera residente all'estero occupata per classe di età, sesso e attività economica

ATTIVITÀ ECONOMICA	Classi di età						Totale
	15-24	25-34	35-44	45-54	55-64	65 e più	
TOTALE							
Agricoltura e pesca	34	54	38	13	5	1	145
Industria	195	560	309	102	22	6	1.194
Costruzioni e installazioni di impianti	232	461	230	89	21	8	1.041
Commercio, riparazioni, pubblici esercizi, trasporti e comunicazioni	164	438	249	91	33	12	987
Credito, assicurazioni e altri servizi	52	155	89	49	15	4	364
Servizi sociali e alle persone esclusi i servizi domestici	114	255	146	92	24	4	635
Servizi domestici presso famiglie e convivenze	256	837	757	456	128	21	2.455
Organismi internazionali o di altri paesi	13	41	51	27	8	1	141
Totale	1.060	2.801	1.869	919	256	57	6.962
MASCHI							
Agricoltura e pesca	31	46	34	11	3	1	126
Industria	161	469	284	90	18	5	1.027
Costruzioni e installazioni di impianti	223	426	211	80	16	6	962
Commercio, riparazioni, pubblici esercizi, trasporti e comunicazioni	96	301	190	66	23	7	683
Credito, assicurazioni e altri servizi	30	95	59	32	11	4	231
Servizi sociali e alle persone esclusi i servizi domestici	36	101	56	34	9	-	236
Servizi domestici presso famiglie e convivenze	55	197	170	66	18	6	512
Organismi internazionali o di altri paesi	5	27	32	18	6	1	89
Totale	637	1.662	1.036	397	104	30	3.866
FEMMINE							
Agricoltura e pesca	3	8	4	2	2	-	19
Industria	34	91	25	12	4	1	167
Costruzioni e installazioni di impianti	9	35	19	9	5	2	79
Commercio, riparazioni, pubblici esercizi, trasporti e comunicazioni	68	137	59	25	10	5	304
Credito, assicurazioni e altri servizi	22	60	30	17	4	-	133
Servizi sociali e alle persone esclusi i servizi domestici	78	154	90	58	15	4	399
Servizi domestici presso famiglie e convivenze	201	640	587	390	110	15	1.943
Organismi internazionali o di altri paesi	8	14	19	9	2	-	52
Totale	423	1.139	833	522	152	27	3.096

Tavola 70 - Popolazione straniera residente all'estero di 15 anni e più per condizione professionale o non professionale, sesso e area geografica di cittadinanza

AREE GEOGRAFICHE DI CITTADINANZA	Condizione				Totale
	Forze di lavoro		Non forze di lavoro		
	Totale	Di cui occupati	Totale	Di cui studenti	
TOTALE					
Europa	3.031	2.436	2.075	844	5.106
Africa	2.311	1.664	562	148	2.873
Asia	1.575	1.417	470	261	2.045
America	1.682	1.421	593	189	2.275
Oceania	15	14	16	10	31
Apolidi	10	10	10	2	20
Totale	8.624	6.962	3.726	1.454	12.350
MASCHI					
Europa	1.749	1.418	733	370	2.482
Africa	1.813	1.290	280	102	2.093
Asia	830	722	150	97	980
America	531	424	187	78	718
Oceania	10	10	6	5	16
Apolidi	2	2	3	1	5
Totale	4.935	3.866	1.359	653	6.294
FEMMINE					
Europa	1.282	1.018	1.342	474	2.624
Africa	498	374	282	46	780
Asia	745	695	320	164	1.065
America	1.151	997	406	111	1.557
Oceania	5	4	10	5	15
Apolidi	8	8	7	1	15
Totale	3.689	3.096	2.367	801	6.056

Tavola 71 - Popolazione straniera residente all'estero di 15 anni e più per condizione professionale o non professionale, sesso e classe di età

CLASSI DI ETÀ	Condizione				Totale
	Forze di lavoro		Non forze di lavoro		
	Totale	Di cui occupati	Totale	Di cui studenti	
TOTALE					
15-24	1.526	1.060	1.370	891	2.896
25-34	3.503	2.801	1.214	467	4.717
35-44	2.186	1.869	424	70	2.610
45-54	1.057	919	247	19	1.304
55-64	283	256	207	6	490
65 e più	69	57	264	1	333
Totale	8.624	6.962	3.726	1.454	12.350
MASCHI					
15-24	894	637	588	410	1.482
25-34	2.136	1.662	390	189	2.526
35-44	1.258	1.036	136	39	1.394
45-54	491	397	76	12	567
55-64	122	104	68	3	190
65 e più	34	30	101	-	135
Totale	4.935	3.866	1.359	653	6.294
FEMMINE					
15-24	632	423	782	481	1.414
25-34	1.367	1.139	824	278	2.191
35-44	928	833	288	31	1.216
45-54	566	522	171	7	737
55-64	161	152	139	3	300
65 e più	35	27	163	1	198
Totale	3.689	3.096	2.367	801	6.056

Tavola 72 - Popolazione straniera residente nata all'estero per motivo principale del trasferimento in Italia, sesso e area geografica di cittadinanza

AREE GEOGRAFICHE DI CITTADINANZA	Motivo principale del trasferimento in Italia				Totale
	Lavoro	Studio	Presenza di familiari	Altro	
TOTALE					
EUROPA	40.066	2.838	37.267	15.554	95.725
Unione europea 15	9.514	1.457	8.861	7.206	27.038
Paesi di nuova adesione all'Unione europea	1.600	207	1.347	1.233	4.387
Europa centro-orientale	28.393	1.052	25.685	6.031	61.161
Altri paesi europei	559	122	1.374	1.084	3.139
AFRICA	51.062	1.411	30.192	4.229	86.894
Africa settentrionale	31.735	541	22.923	2.338	57.537
Africa occidentale	16.313	398	5.603	933	23.247
Africa orientale	2.681	249	1.280	714	4.924
Africa centro-meridionale	333	223	386	244	1.186
ASIA	32.849	1.908	19.120	3.217	57.094
Asia occidentale	1.014	694	1.304	413	3.425
Asia centro-meridionale	13.267	119	9.730	889	24.005
Asia orientale	18.568	1.095	8.086	1.915	29.664
AMERICA	17.517	1.109	13.001	5.264	36.891
America settentrionale	676	98	1.064	568	2.406
America centro-meridionale	16.841	1.011	11.937	4.696	34.485
OCEANIA	92	19	158	136	405
APOLIDI	48	6	18	35	107
TOTALE	141.634	7.291	99.756	28.435	277.116
MASCHI					
EUROPA	26.375	999	12.365	3.990	43.729
Unione europea 15	5.072	498	2.734	1.539	9.843
Paesi di nuova adesione all'Unione europea	441	34	263	118	856
Europa centro-orientale	20.549	420	8.895	2.075	31.939
Altri paesi europei	313	47	473	258	1.091
AFRICA	42.792	990	9.921	2.342	56.045
Africa settentrionale	28.277	431	7.619	1.421	37.748
Africa occidentale	13.338	301	1.739	564	15.942
Africa orientale	953	115	427	234	1.729
Africa centro-meridionale	224	143	136	123	626
ASIA	20.800	1.021	7.027	1.341	30.189
Asia occidentale	869	552	404	225	2.050
Asia centro-meridionale	11.305	76	3.447	499	15.327
Asia orientale	8.626	393	3.176	617	12.812
AMERICA	6.255	434	4.702	1.094	12.485
America settentrionale	391	37	369	171	968
America centro-meridionale	5.864	397	4.333	923	11.517
OCEANIA	45	7	41	46	139
APOLIDI	29	6	12	19	66
TOTALE	96.296	3.457	34.068	8.832	142.653
FEMMINE					
EUROPA	13.691	1.839	24.902	11.564	51.996
Unione europea 15	4.442	959	6.127	5.667	17.195
Paesi di nuova adesione all'Unione europea	1.159	173	1.084	1.115	3.531
Europa centro-orientale	7.844	632	16.790	3.956	29.222
Altri paesi europei	246	75	901	826	2.048
AFRICA	8.270	421	20.271	1.887	30.849
Africa settentrionale	3.458	110	15.304	917	19.789
Africa occidentale	2.975	97	3.864	369	7.305
Africa orientale	1.728	134	853	480	3.195
Africa centro-meridionale	109	80	250	121	560
ASIA	12.049	887	12.093	1.876	26.905
Asia occidentale	145	142	900	188	1.375
Asia centro-meridionale	1.962	43	6.283	390	8.678
Asia orientale	9.942	702	4.910	1.298	16.852
AMERICA	11.262	675	8.299	4.170	24.406
America settentrionale	285	61	695	397	1.438
America centro-meridionale	10.977	614	7.604	3.773	22.968
OCEANIA	47	12	117	90	266
APOLIDI	19	-	6	16	41
TOTALE	45.338	3.834	65.688	19.603	134.463

Tavola 73 - Popolazione straniera residente nata all'estero per anno di trasferimento in Italia, sesso e area geografica di cittadinanza

AREE GEOGRAFICHE DI CITTADINANZA	Anno di trasferimento in Italia					Totale
	Prima del 1992	1992-1996	1997-1999	2000	2001	
TOTALE						
EUROPA	26.580	26.005	26.600	9.093	7.447	95.725
Unione europea 15	13.899	4.541	4.231	2.201	2.166	27.038
Paesi di nuova adesione all'Unione europea	1.393	1.246	996	429	323	4.387
Europa centro-orientale	9.319	19.753	20.951	6.316	4.822	61.161
altri paesi europei	1.969	465	422	147	136	3.139
AFRICA	32.593	23.761	20.440	6.032	4.068	86.894
Africa settentrionale	20.929	15.017	14.227	4.412	2.952	57.537
Africa occidentale	8.651	7.117	5.251	1.293	935	23.247
Africa orientale	2.668	1.259	705	179	113	4.924
Africa centro-meridionale	345	368	257	148	68	1.186
ASIA	17.696	17.319	14.465	4.466	3.148	57.094
Asia occidentale	1.887	514	628	212	184	3.425
Asia centro-meridionale	4.735	7.704	7.239	2.543	1.784	24.005
Asia orientale	11.074	9.101	6.598	1.711	1.180	29.664
AMERICA	9.292	11.182	9.752	3.722	2.943	36.891
America settentrionale	1.079	392	413	248	274	2.406
America centro-meridionale	8.213	10.790	9.339	3.474	2.669	34.485
OCEANIA	202	53	70	45	35	405
APOLIDI	61	18	15	11	2	107
TOTALE	86.424	78.338	71.342	23.369	17.643	277.116
MASCHI						
EUROPA	10.920	13.641	12.456	3.761	2.951	43.729
Unione europea 15	4.649	1.611	1.697	960	926	9.843
Paesi di nuova adesione all'Unione europea	305	244	162	65	80	856
Europa centro-orientale	5.280	11.637	10.444	2.681	1.897	31.939
altri paesi europei	686	149	153	55	48	1.091
AFRICA	24.721	14.936	11.551	3.034	1.803	56.045
Africa settentrionale	16.597	9.672	7.925	2.233	1.321	37.748
Africa occidentale	6.954	4.667	3.248	657	416	15.942
Africa orientale	976	388	260	65	40	1.729
Africa centro-meridionale	194	209	118	79	26	626
ASIA	9.550	9.643	7.371	2.153	1.472	30.189
Asia occidentale	1.261	273	340	99	77	2.050
Asia centro-meridionale	3.630	5.431	4.077	1.322	867	15.327
Asia orientale	4.659	3.939	2.954	732	528	12.812
AMERICA	3.093	3.346	3.334	1.475	1.237	12.485
America settentrionale	419	139	171	99	140	968
America centro-meridionale	2.674	3.207	3.163	1.376	1.097	11.517
OCEANIA	67	19	26	11	16	139
APOLIDI	38	10	11	5	2	66
TOTALE	48.389	41.595	34.749	10.439	7.481	142.653
FEMMINE						
EUROPA	15.660	12.364	14.144	5.332	4.496	51.996
Unione europea 15	9.250	2.930	2.534	1.241	1.240	17.195
Paesi di nuova adesione all'Unione europea	1.088	1.002	834	364	243	3.531
Europa centro-orientale	4.039	8.116	10.507	3.635	2.925	29.222
altri paesi europei	1.283	316	269	92	88	2.048
AFRICA	7.872	8.825	8.889	2.998	2.265	30.849
Africa settentrionale	4.332	5.345	6.302	2.179	1.631	19.789
Africa occidentale	1.697	2.450	2.003	636	519	7.305
Africa orientale	1.692	871	445	114	73	3.195
Africa centro-meridionale	151	159	139	69	42	560
ASIA	8.146	7.676	7.094	2.313	1.676	26.905
Asia occidentale	626	241	288	113	107	1.375
Asia centro-meridionale	1.105	2.273	3.162	1.221	917	8.678
Asia orientale	6.415	5.162	3.644	979	652	16.852
AMERICA	6.199	7.836	6.418	2.247	1.706	24.406
America settentrionale	660	253	242	149	134	1.438
America centro-meridionale	5.539	7.583	6.176	2.098	1.572	22.968
OCEANIA	135	34	44	34	19	266
APOLIDI	23	8	4	6	-	41
TOTALE	38.035	36.743	36.593	12.930	10.162	134.463

Tavola 74 - Famiglie con almeno uno straniero residente per numero di componenti della famiglia e numero di stranieri

NUMERO DI STRANIERI	Numero di componenti						Totale
	1 persona	2 persone	3 persone	4 persone	5 persone	6 o più persone	
1 persona	39.579	19.121	13.167	9.174	2.772	770	84.583
2 persone	-	19.047	1.738	1.075	504	184	22.548
3 persone	-	-	17.288	641	267	92	18.288
4 persone	-	-	-	15.844	252	55	16.151
5 persone	-	-	-	-	7.957	99	8.056
6 o più persone	-	-	-	-	-	4.240	4.240
Totale	39.579	38.168	32.193	26.734	11.752	5.440	153.866

Tavola 75 - Nuclei familiari con almeno uno straniero per area geografica di cittadinanza dei componenti

AREE GEOGRAFICHE DI CITTADINANZA	Nuclei familiari per cittadinanza dei componenti							Totale
	Coppie miste			Coppie straniere			Monogenitore straniero	
	Lui italiano- lei straniera	Lui straniero- lei italiana	Totale	Cittadinanza omogenea	Cittadinanza eterogenea	Totale		
EUROPA	16.783	5.392	22.175	14.805	1.041	15.846	3.470	41.491
Unione europea 15	8.602	3.509	12.111	2.120	558	2.678	1.152	15.941
Paesi di nuova adesione all'Unione europea	1.978	120	2.098	198	28	226	214	2.538
Europa centro-orientale	4.931	1.142	6.073	12.174	392	12.566	1.903	20.542
Altri paesi europei	1.272	621	1.893	313	63	376	201	2.470
AFRICA	2.209	2.647	4.856	16.615	1.005	17.620	2.063	24.539
Africa settentrionale	1.051	2.152	3.203	11.878	649	12.527	1.164	16.894
Africa occidentale	557	304	861	3.841	257	4.098	469	5.428
Africa orientale	489	130	619	747	50	797	389	1.805
Africa centro-meridionale	112	61	173	149	49	198	41	412
ASIA	2.143	667	2.810	13.058	330	13.388	1.244	17.442
Asia occidentale	186	330	516	641	120	761	73	1.350
Asia centro-meridionale	188	153	341	5.369	121	5.490	290	6.121
Asia orientale	1.769	184	1.953	7.048	89	7.137	881	9.971
AMERICA	7.751	1.530	9.281	3.749	426	4.175	2.554	16.010
America settentrionale	724	392	1.116	146	57	203	86	1.405
America centro-meridionale	7.027	1.138	8.165	3.603	369	3.972	2.468	14.605
OCEANIA	169	65	234	14	12	26	18	278
APOLIDI	7	9	16	8	11	19	8	43
TOTALE	29.062	10.310	39.372	48.249	2.825	51.074	9.357	99.803

Tavola 76 - Edifici e complessi di edifici utilizzati e non utilizzati per tipologia

TIPOLOGIA	Edifici	Complessi di edifici
UTILIZZATI	1.461.854	7.237
Ad uso abitativo	1.339.458	-
Alberghi, uffici, commercio e industria, comunicazioni e trasporti	78.753	4.298
Altre tipologie	43.643	2.939
NON UTILIZZATI	62.952	843
TOTALE	1.524.806	8.080

Tavola 77 - Edifici ad uso abitativo per stato di conservazione, tipo di materiale usato per la struttura portante ed epoca di costruzione

EPOCA DI COSTRUZIONE	Stato di conservazione				Totale
	Ottimo	Buono	Mediocre	Pessimo	
TOTALE					
Prima del 1919	44.718	120.557	74.819	10.924	251.018
Dal 1919 al 1945	26.492	73.876	38.854	3.837	143.059
Dal 1946 al 1961	49.196	118.238	38.117	2.195	207.746
Dal 1962 al 1971	77.103	156.110	29.758	1.023	263.994
Dal 1972 al 1981	88.705	122.188	13.752	402	225.047
Dal 1982 al 1991	73.298	55.036	3.896	108	132.338
Dopo il 1991	93.639	21.355	1.207	55	116.256
Totale	453.151	667.360	200.403	18.544	1.339.458
MURATURA PORTANTE					
Prima del 1919	41.379	111.884	69.641	10.279	233.183
Dal 1919 al 1945	20.398	58.544	32.365	3.227	114.534
Dal 1946 al 1961	23.555	63.291	23.462	1.453	111.761
Dal 1962 al 1971	26.893	63.500	13.984	511	104.888
Dal 1972 al 1981	25.376	42.347	5.507	141	73.371
Dal 1982 al 1991	18.749	17.470	1.645	40	37.904
Dopo il 1991	22.420	7.270	481	15	30.186
Totale	178.770	364.306	147.085	15.666	705.827
CALCESTRUZZO ARMATO					
Prima del 1919	-	-	-	-	-
Dal 1919 al 1945	3.271	7.710	3.087	279	14.347
Dal 1946 al 1961	17.539	36.271	9.154	478	63.442
Dal 1962 al 1971	34.824	62.024	10.355	356	107.559
Dal 1972 al 1981	43.150	52.804	5.142	170	101.266
Dal 1982 al 1991	37.276	24.541	1.389	32	63.238
Dopo il 1991	47.444	8.520	392	14	56.370
Totale	183.504	191.870	29.519	1.329	406.222
ALTRO					
Prima del 1919	3.339	8.673	5.178	645	17.835
Dal 1919 al 1945	2.823	7.622	3.402	331	14.178
Dal 1946 al 1961	8.102	18.676	5.501	264	32.543
Dal 1962 al 1971	15.386	30.586	5.419	156	51.547
Dal 1972 al 1981	20.179	27.037	3.103	91	50.410
Dal 1982 al 1991	17.273	13.025	862	36	31.196
Dopo il 1991	23.775	5.565	334	26	29.700
Totale	90.877	111.184	23.799	1.549	227.409

Tavola 78 - Edifici ad uso abitativo per numero di scale e numero di interni

NUMERO DI INTERNI	Numero di scale			Totale
	0	1	2 e più	
1	285.014	339.438	-	624.452
2	86.476	213.598	47.716	347.790
3 o 4	29.439	109.600	36.958	175.997
Da 5 a 8	10.466	58.625	21.433	90.524
Da 9 a 15	2.794	32.329	15.653	50.776
16 e più	691	21.001	28.227	49.919
Totale	414.880	774.591	149.987	1.339.458

Tavola 79 - Abitazioni per tipologia di edificio e stato di occupazione; altri tipi di alloggio, convivenze e popolazione residente per tipologia di edificio

STATO DI OCCUPAZIONE DELL'ABITAZIONE ALTRI TIPI DI ALLOGGIO CONVIVENZE POPOLAZIONE RESIDENTE	In edifici ad uso abitativo				Totale	In edifici non ad uso abitativo e in complessi di edifici	Senza edificio o complesso di edifici	Totale
	Con un interno	Con due interni	Con tre o più interni					
			Totale	Di cui con più di dieci interni				
ABITAZIONI OCCUPATE	509.714	589.055	2.576.832	1.514.160	3.675.601	1.227	947	3.677.775
Da almeno una persona residente	504.811	585.454	2.540.597	1.488.811	3.630.862	1.171	921	3.632.954
Solo da persone non residenti	4.903	3.601	36.235	25.349	44.739	56	26	44.821
ABITAZIONI NON OCCUPATE	113.564	68.190	283.910	134.713	465.664	65	366	466.095
ALTRI TIPI DI ALLOGGIO	254	285	1.652	1.017	2.191	21	1.419	3.631
CONVIVENZE	882	318	543	210	1.743	3.685	-	5.428
POPOLAZIONE RESIDENTE	1.344.070	1.510.030	6.110.299	3.477.762	8.964.399	59.048	9.107	9.032.554

Tavola 80 - Abitazioni in totale ed occupate da persone residenti in edifici ad uso abitativo per epoca di costruzione e numero di abitazioni dell'edificio

NUMERO DI ABITAZIONI NELL'EDIFICIO	Epoca di costruzione							Totale
	Prima del 1919	Dal 1919 al 1945	Dal 1946 al 1961	Dal 1962 al 1971	Dal 1972 al 1981	Dal 1982 al 1991	Dopo il 1991	
ABITAZIONI IN EDIFICI AD USO ABITATIVO								
1	143.630	78.322	98.525	120.898	110.931	66.431	57.419	676.156
2	107.472	64.038	111.980	154.478	119.338	61.572	48.174	667.052
3 o 4	105.335	57.562	85.050	103.947	83.284	51.452	50.177	536.807
Da 5 a 8	84.700	46.189	73.528	86.109	86.131	62.545	69.328	508.530
Da 9 a 15	57.511	47.085	85.630	110.458	102.451	62.341	61.524	527.000
16 e più	66.119	107.391	247.831	353.929	208.339	137.362	104.749	1.225.720
Totale	564.767	400.587	702.544	929.819	710.474	441.703	391.371	4.141.265
<i>di cui non occupate</i>	<i>98.400</i>	<i>51.310</i>	<i>58.011</i>	<i>78.594</i>	<i>81.644</i>	<i>44.821</i>	<i>52.884</i>	<i>465.664</i>
ABITAZIONI OCCUPATE DA PERSONE RESIDENTI IN EDIFICI AD USO ABITATIVO								
1	103.517	60.535	84.253	104.113	94.088	56.417	48.740	551.663
2	87.963	55.339	102.239	142.443	108.377	56.149	42.931	595.441
3 o 4	87.071	48.978	75.262	91.915	72.865	45.771	43.905	465.767
Da 5 a 8	71.698	40.091	65.919	75.457	72.889	55.475	59.361	440.890
Da 9 a 15	49.747	42.075	78.747	100.710	89.400	55.164	51.953	467.796
16 e più	57.364	95.849	229.302	327.761	185.520	124.915	88.594	1.109.305
Totale	457.360	342.867	635.722	842.399	623.139	393.891	335.484	3.630.862

Tavola 81 - Abitazioni occupate da persone residenti per numero di occupanti, stanze, famiglie e componenti per titolo di godimento e numero di stanze

NUMERO DI STANZE	Numero di occupanti						Totale				
	1	2	3	4	5	6 o più		Abitazioni	Stanze	Famiglie	Componenti
						Abitazioni	Occupanti				
TOTALE											
1	52.815	14.404	4.919	1.932	468	114	758	74.652	74.652	75.135	107.206
2	227.828	125.756	51.090	24.138	5.069	1.121	7.164	435.002	870.004	437.007	761.671
3	267.630	256.668	156.529	92.217	18.053	3.862	24.536	794.959	2.384.877	798.201	1.734.222
4	242.727	372.982	330.300	229.370	42.585	8.376	53.000	1.226.340	4.905.360	1.230.529	3.162.996
5	101.679	184.421	192.911	170.579	41.575	8.933	56.392	700.098	3.500.490	702.786	1.995.837
6 e più	56.089	99.746	104.886	98.532	32.671	9.979	63.861	401.903	2.766.364	404.878	1.191.583
Totale	948.768	1.053.977	840.635	616.768	140.421	32.385	205.711	3.632.954	14.501.747	3.648.536	8.953.515
PROPRIETÀ											
1	19.599	5.627	1.570	549	97	29	199	27.471	27.471	27.566	38.443
2	108.620	67.885	26.631	11.825	1.913	313	1.990	217.187	434.374	217.786	383.138
3	155.662	167.264	100.511	57.605	9.643	1.624	10.203	492.309	1.476.927	493.549	1.080.561
4	172.013	285.203	251.454	172.636	29.088	4.773	29.912	915.167	3.660.668	917.501	2.362.677
5	79.197	153.736	161.591	142.746	33.310	6.381	39.954	576.961	2.884.805	578.839	1.648.930
6 e più	45.045	87.800	93.152	86.815	28.573	8.478	53.992	349.863	2.412.541	352.066	1.044.218
Totale	580.136	767.515	634.909	472.176	102.624	21.598	136.250	2.578.958	10.896.786	2.587.307	6.557.967
AFFITTO											
1	26.185	7.201	2.649	1.122	335	75	475	37.567	37.567	37.926	55.172
2	96.101	48.690	19.942	10.073	2.817	736	4.715	178.359	356.718	179.605	312.399
3	85.676	73.372	44.597	26.951	7.059	2.013	12.905	239.668	719.004	241.434	522.215
4	48.208	66.304	57.716	40.299	10.732	3.083	19.823	226.342	905.368	227.866	588.643
5	12.281	20.425	20.380	17.497	6.014	2.091	13.516	78.688	393.440	79.289	227.845
6 e più	4.209	6.629	6.797	6.602	2.650	1.020	6.752	27.907	187.900	28.338	84.268
Totale	272.660	222.621	152.081	102.544	29.607	9.018	58.186	788.531	2.599.997	794.458	1.790.542
ALTRO TITOLO											
1	7.031	1.576	700	261	36	10	84	9.614	9.614	9.643	13.591
2	23.107	9.181	4.517	2.240	339	72	459	39.456	78.912	39.616	66.134
3	26.292	16.032	11.421	7.661	1.351	225	1.428	62.982	188.946	63.218	131.446
4	22.506	21.475	21.130	16.435	2.765	520	3.265	84.831	339.324	85.162	211.676
5	10.201	10.260	10.940	10.336	2.251	461	2.922	44.449	222.245	44.658	119.062
6 e più	6.835	5.317	4.937	5.115	1.448	481	3.117	24.133	165.923	24.474	63.097
Totale	95.972	63.841	53.645	42.048	8.190	1.769	11.275	265.465	1.004.964	266.771	605.006

Tavola 82 -Abitazioni occupate da persone residenti per epoca di costruzione dell'edificio, titolo di godimento e figura giuridica del proprietario

FIGURA GIURIDICA DEL PROPRIETARIO	Abitazioni in edificio ad uso abitativo								Abitazioni non in edifici ad uso abitativo	Totale
	Epoca di costruzione									
	Prima del 1919	Dal 1919 al 1945	Dal 1946 al 1961	Dal 1962 al 1971	Dal 1972 al 1981	Dal 1982 al 1991	Dopo il 1991	Totale		
ABITAZIONI OCCUPATE DA PERSONE RESIDENTI										
Persona fisica	417.816	297.044	571.481	766.553	561.072	349.354	312.874	3.276.194	976	3.277.170
Impresa o società	13.658	11.764	20.601	22.456	12.457	7.795	8.374	97.105	252	97.357
Cooperativa edilizia di abitazione	2.549	2.798	5.562	6.009	5.573	4.214	3.241	29.946	2	29.948
Stato, Regione, Provincia e Comuni	10.171	6.783	11.587	7.688	6.699	12.499	4.813	60.240	476	60.716
Ente previdenziale	597	669	2.449	4.238	4.417	3.846	611	16.827	9	16.836
IACP o Azienda per il Territorio	3.506	18.496	16.601	26.918	27.690	13.353	3.588	110.152	15	110.167
Altro	9.063	5.313	7.441	8.537	5.231	2.830	1.983	40.398	362	40.760
Totale	457.360	342.867	635.722	842.399	623.139	393.891	335.484	3.630.862	2.092	3.632.954
PROPRIETÀ										
Persona fisica	287.853	209.584	431.632	589.749	451.835	304.902	278.521	2.554.076	654	2.554.730
Impresa o società	1.190	819	1.379	1.644	1.323	1.083	1.314	8.752	26	8.778
Cooperativa edilizia di abitazione	144	105	155	449	1.809	1.858	1.592	6.112	1	6.113
Stato, Regione, Provincia e Comuni	219	141	227	223	183	203	99	1.295	7	1.302
Ente previdenziale	50	36	121	137	98	59	29	530	1	531
IACP o Azienda per il Territorio	70	200	451	1.062	916	311	81	3.091	-	3.091
Altro	644	371	782	999	683	466	461	4.406	7	4.413
Totale	290.170	211.256	434.747	594.263	456.847	308.882	282.097	2.578.262	696	2.578.958
AFFITTO										
Persona fisica	91.438	63.053	97.906	120.106	68.500	25.667	22.182	488.852	200	489.052
Impresa o società	10.170	9.363	17.063	18.307	8.923	5.329	5.610	74.765	84	74.849
Cooperativa edilizia di abitazione	2.362	2.632	5.313	5.455	3.677	2.310	1.587	23.336	-	23.336
Stato, Regione, Provincia e Comuni	9.154	6.142	10.794	6.867	6.077	11.915	4.438	55.387	103	55.490
Ente previdenziale	481	591	2.273	4.012	4.265	3.736	571	15.929	3	15.932
IACP o Azienda per il Territorio	3.374	18.037	16.023	25.628	26.597	12.944	3.466	106.069	13	106.082
Altro	5.238	3.324	4.354	5.017	3.097	1.622	1.018	23.670	120	23.790
Totale	122.217	103.142	153.726	185.392	121.136	63.523	38.872	788.008	523	788.531
ALTRO TITOLO										
Persona fisica	38.525	24.407	41.943	56.698	40.737	18.785	12.171	233.266	122	233.388
Impresa o società	2.298	1.582	2.159	2.505	2.211	1.383	1.450	13.588	142	13.730
Cooperativa edilizia di abitazione	43	61	94	105	87	46	62	498	1	499
Stato, Regione, Provincia e Comuni	798	500	566	598	439	381	276	3.558	366	3.924
Ente previdenziale	66	42	55	89	54	51	11	368	5	373
IACP o Azienda per il Territorio	62	259	127	228	177	98	41	992	2	994
Altro	3.181	1.618	2.305	2.521	1.451	742	504	12.322	235	12.557
Totale	44.973	28.469	47.249	62.744	45.156	21.486	14.515	264.592	873	265.465

Tavola 83 - Abitazioni occupate da persone residenti per numero di stanze, classe di superficie ed epoca di costruzione dell'edificio

CLASSI DI SUPERFICIE (MQ) EPOCA DI COSTRUZIONE	Stanze							Totale			
	1	2	3	4	5	6 o più		Abitazioni	Stanze	Occupanti	
						Abitazioni	Stanze			Famiglie	Componenti
Classi di superficie (mq)											
Meno di 30	16.994	5.424	262	-	-	-	-	22.680	28.628	22.787	28.204
30-39	24.381	45.917	10.569	237	-	-	-	81.104	148.870	81.519	120.439
40-49	17.915	125.327	48.477	6.208	140	-	-	198.067	439.532	199.062	327.813
50-59	8.194	116.575	119.344	20.692	1.962	55	330	266.822	692.284	267.900	494.979
60-79	5.106	107.910	364.618	287.712	29.084	4.374	26.915	798.804	2.637.963	801.940	1.786.191
80-99	1.079	22.163	178.242	540.419	184.107	26.823	168.278	952.833	3.830.620	956.219	2.477.952
100-119	271	4.864	45.770	248.659	222.136	57.948	367.449	579.648	2.620.074	581.914	1.588.991
120-149	620	3.313	14.051	82.901	176.941	98.852	637.153	376.678	1.902.861	378.265	1.074.864
150 e più	92	3.509	13.626	39.512	85.728	213.851	1.566.239	356.318	2.200.915	358.930	1.054.082
Totale	74.652	435.002	794.959	1.226.340	700.098	401.903	2.766.364	3.632.954	14.501.747	3.648.536	8.953.515
DI CUI IN EDIFICI AD USO ABITATIVO											
Epoca di costruzione											
Prima del 1919	17.903	74.047	108.677	121.986	68.977	65.770	470.169	457.360	1.795.026	460.182	1.037.370
Dal 1919 al 1945	12.379	66.210	87.161	89.436	47.065	40.616	284.312	342.867	1.283.663	344.859	761.623
Dal 1946 al 1961	14.211	106.222	177.483	195.798	87.004	55.004	376.935	635.722	2.354.251	638.931	1.429.434
Dal 1962 al 1971	12.406	87.999	205.264	309.359	148.250	79.121	540.782	842.399	3.323.664	846.000	2.037.332
Dal 1972 al 1981	6.791	38.836	101.860	246.948	153.372	75.332	515.055	623.139	2.659.750	625.261	1.666.413
Dal 1982 al 1991	4.603	28.413	57.343	145.212	110.365	47.955	323.608	393.891	1.689.739	394.931	1.114.895
Dopo il 1991	6.004	32.973	56.741	117.115	84.775	37.876	253.869	335.484	1.388.377	336.258	901.466
Totale	74.297	434.700	794.529	1.225.854	699.808	401.674	2.764.730	3.630.862	14.494.470	3.646.422	8.948.533

Tavola 84 - Abitazioni occupate da persone residenti per classe di superficie, disponibilità e numero di cucine, numero di impianti doccia e vasche da bagno, numero di gabinetti e numero di livelli

CUCINE IMPIANTI DOCCIA E VASCHE DA BAGNO GABINETTI LIVELLI	Classi di superficie (mq)									Totale
	Meno di 30	30-39	40-49	50-59	60-79	80-99	100-119	120-149	150 e più	
Disponibilità e numero di cucine	22.680	81.104	198.067	266.822	798.804	952.833	579.648	376.678	356.318	3.632.954
Non dispone di cucina	18.906	53.149	124.954	138.875	283.782	209.536	100.506	57.472	47.474	1.034.654
di cui: con <i>cucinario</i>	6.443	23.719	65.740	83.655	185.409	144.781	71.196	40.017	32.692	653.652
con <i>angolo cottura</i>	11.283	28.927	59.114	54.791	93.984	57.821	25.882	15.726	13.962	361.490
Dispone di una cucina	3.774	27.932	73.014	127.797	513.849	740.219	474.014	311.605	284.143	2.556.347
di cui: anche con <i>cucinario</i>	-	622	2.635	4.350	16.559	23.539	17.551	13.644	18.161	97.061
anche con <i>angolo cottura</i>	-	2.013	6.400	6.786	18.710	20.969	14.879	11.608	15.931	97.296
Dispone di due o più cucine	-	23	99	150	1.173	3.078	5.128	7.601	24.701	41.953
di cui: anche con <i>cucinario</i>	-	-	-	-	138	285	393	525	1.859	3.200
anche con <i>angolo cottura</i>	-	-	-	-	147	356	529	735	2.242	4.009
Numero di impianti doccia e vasche da bagno	20.078	77.044	193.333	263.640	794.605	950.545	578.631	376.085	355.882	3.609.843
Dispone di un impianto	19.923	76.068	189.114	253.632	692.521	622.164	264.984	104.467	64.297	2.287.170
Dispone di due o più impianti	155	976	4.219	10.008	102.084	328.381	313.647	271.618	291.585	1.322.673
Numero di gabinetti	21.413	79.826	196.676	265.888	797.349	951.847	579.182	376.450	356.139	3.624.770
Dispone di un gabinetto	21.413	79.826	196.676	265.888	725.919	662.061	275.772	99.779	58.369	2.385.703
Dispone di due o più gabinetti	-	-	-	-	71.430	289.786	303.410	276.671	297.770	1.239.067
Livelli	22.680	81.104	198.067	266.822	798.804	952.833	579.648	376.678	356.318	3.632.954
1	21.899	75.518	181.119	240.925	698.118	774.115	420.392	216.550	133.477	2.762.113
2	772	4.876	13.838	21.017	83.490	157.703	144.725	144.174	181.721	752.316
3	9	431	1.637	2.747	10.930	15.389	12.150	14.529	37.212	95.034
più di 3	-	279	1.473	2.133	6.266	5.626	2.381	1.425	3.908	23.491
TOTALE	22.680	81.104	198.067	266.822	798.804	952.833	579.648	376.678	356.318	3.632.954

Tavola 85 - Abitazioni occupate da persone residenti per titolo di godimento, servizi presenti nell'abitazione e tipologia di posto auto

SERVIZI PRESENTI NELL'ABITAZIONE TIPI DI POSTO AUTO	Proprietà	Affitto	Altro titolo	Totale
Dispone di almeno una cucina	1.936.851	476.807	184.642	2.598.300
Dispone solo di un cucinino	403.011	192.024	43.683	638.718
Dispone solo di un angolo cottura	205.662	107.699	33.195	346.556
Dispone di almeno un gabinetto	2.574.972	785.373	264.425	3.624.770
Dispone di almeno un impianto doccia o vasca	2.568.287	779.112	262.444	3.609.843
Dispone di acqua potabile	2.577.220	787.892	265.095	3.630.207
Dispone di acqua calda	2.563.613	780.295	262.700	3.606.608
Dispone di riscaldamento	2.576.039	785.438	264.683	3.626.160
Dispone di box privato, di posto auto al chiuso e di posto auto all'aperto	171.309	22.416	16.863	210.588
Dispone di box privato e di posto auto al chiuso, senza posto auto all'aperto	260.730	39.102	20.410	320.242
Dispone di box privato e di posto auto all'aperto, senza posto auto al chiuso	238.180	36.843	18.474	293.497
Dispone di posto auto al chiuso e di posto auto all'aperto, senza box privato	68.269	12.589	10.147	91.005
Dispone solo di box privato	904.007	135.627	54.647	1.094.281
Dispone solo di posto auto al chiuso	155.585	43.169	19.275	218.029
Dispone solo di posto auto all'aperto	289.787	146.271	53.374	489.432
Non dispone di posto auto	491.091	352.514	72.275	915.880

Tavola 86 - Abitazioni occupate da persone residenti con impianto di riscaldamento per tipo di combustibile o energia che alimenta l'impianto di riscaldamento e disponibilità di acqua calda

DISPONIBILITÀ ACQUA CALDA E IMPIANTO RISCALDAMENTO	Tipo di combustibile o energia per riscaldamento				
	Combustibile liquido o gassoso	Combustibile solido	Energia elettrica	olio combustibile	Altro tipo di combustibile o energia
Abitazioni con impianto di riscaldamento senza acqua calda	12.869	11.033	1.289	190	688
Abitazioni con impianto di riscaldamento ed acqua calda prodotta dallo stesso impianto	2.163.021	159.878	21.170	4.095	28.421
Abitazioni con impianto di riscaldamento ed acqua calda prodotta da un impianto diverso di cui: prodotta da un impianto ad energia elettrica	1.316.521	110.859	21.703	15.801	35.444
prodotta da un impianto ad energia solare	273.568	33.827	12.510	3.554	17.141
prodotta da un altro tipo di impianto	2.452	812	65	19	221
Totale	3.492.411	281.770	44.162	20.086	64.553

Tavola 87 - Abitazioni occupate da persone residenti con impianto di riscaldamento per tipologia di impianto di riscaldamento e tipo di combustibile o energia che alimenta l'impianto di riscaldamento

TIPI DI COMBUSTIBILE O ENERGIA PER RISCALDAMENTO	Tipologia di impianto di riscaldamento			
	Impianto fisso centralizzato ad uso di più abitazioni	Impianto fisso autonomo ad uso esclusivo dell'abitazione	Apparecchi singoli fissi che riscaldano tutta o la maggior parte dell'abitazione	Apparecchi singoli fissi che riscaldano solo alcune parti dell'abitazione
Combustibile liquido o gassoso	1.204.914	2.143.475	166.550	239.275
Combustibile solido	23.719	175.558	87.159	163.931
Energia elettrica	6.655	21.975	10.988	13.113
Olio combustibile	17.683	1.273	762	918
Altro tipo di combustibile o energia	51.516	8.952	2.979	3.924

Tavola 88 - Abitazioni occupate da persone residenti per numero di stanze e figura giuridica del proprietario

FIGURA GIURIDICA DEL PROPRIETARIO	Numero di stanze						Totale
	1	2	3	4	5	6 o più	
Persona fisica	60.702	355.180	694.059	1.128.041	656.836	382.352	3.277.170
Impresa o società	4.099	15.154	23.262	28.403	14.629	11.810	97.357
Cooperativa edilizia	763	7.651	10.115	8.844	2.253	322	29.948
Stato, Regione, Provincia, Comune	3.849	19.524	18.382	13.690	4.451	820	60.716
Ente previdenziale	432	2.184	4.577	5.636	3.143	864	16.836
IACP o Azienda per il Territorio	2.776	27.805	33.815	30.684	13.430	1.657	110.167
Altro	2.031	7.504	10.749	11.042	5.356	4.078	40.760
Totale	74.652	435.002	794.959	1.226.340	700.098	401.903	3.632.954

Tavola 89 - Stanze in abitazioni occupate da persone residenti per numero di stanze e tipo di servizi dell'abitazione

TIPO DI SERVIZI	Numero di stanze						Totale
	1	2	3	4	5	6 e più	
Con acqua potabile, almeno un gabinetto e acqua calda in bagno e/o in cucina	71.182	853.178	2.358.588	4.876.392	3.481.645	2.748.089	14.389.074
Con riscaldamento e posto auto	24.475	378.566	1.468.596	4.019.020	3.127.290	2.529.950	11.547.897
<i>di cui: con 2 o più gabinetti e 2 o più impianti doccia o vasche da bagno</i>	198	11.548	166.416	1.173.184	1.816.190	1.999.993	5.167.529
<i>con un gabinetto e almeno un impianto doccia o vasca da bagno (oppure: un impianto doccia o vasca da bagno ed almeno un gabinetto)</i>	24.031	365.314	1.299.021	2.842.488	1.309.440	528.775	6.369.069
Con riscaldamento e senza posto auto	46.017	472.104	886.578	853.932	352.255	216.071	2.826.957
<i>di cui: con 2 o più gabinetti e 2 o più impianti doccia o vasche da bagno</i>	40	1.946	22.512	112.624	129.515	135.514	402.151
<i>con un gabinetto e almeno un impianto doccia o vasca da bagno (oppure: un impianto doccia o vasca da bagno ed almeno un gabinetto)</i>	44.946	463.698	858.255	738.276	221.495	79.892	2.406.562
Senza riscaldamento	690	2.508	3.414	3.440	2.100	2.068	14.220
Con acqua potabile, almeno un gabinetto e senza acqua calda in bagno e/o cucina	1.894	11.110	18.894	20.840	13.195	12.755	78.688
Con almeno un impianto doccia o vasca da bagno	1.074	7.358	14.271	17.228	11.245	11.042	62.218
Senza impianto doccia o vasca da bagno	820	3.752	4.623	3.612	1.950	1.713	16.470
Con acqua potabile e senza gabinetto	1.521	5.152	5.814	5.052	2.860	1.626	22.025
Con gabinetto e senza acqua potabile	47	528	1.530	3.012	2.750	3.836	11.703
Senza gabinetto e acqua potabile	8	36	51	64	40	58	257
TOTALE	74.652	870.004	2.384.877	4.905.360	3.500.490	2.766.364	14.501.747

Tavola 90 - Popolazione residente in famiglia in abitazione per numero di componenti della famiglia e tipo di servizi dell'abitazione

TIPO DI SERVIZI	Numero di componenti						Totale
	1 persona	2 persone	3 persone	4 persone	5 persone	6 o più persone	
Con acqua potabile, almeno un gabinetto e acqua calda in bagno e/o in cucina	946.373	2.095.262	2.511.240	2.456.380	691.375	193.463	8.894.093
Con riscaldamento e posto auto	521.620	1.596.118	2.122.929	2.145.444	599.480	165.572	7.151.163
<i>di cui: con 2 o più gabinetti e 2 o più impianti doccia o vasche da bagno</i>	<i>111.585</i>	<i>516.590</i>	<i>888.732</i>	<i>1.051.524</i>	<i>319.635</i>	<i>91.219</i>	<i>2.979.285</i>
<i>con un gabinetto e almeno un impianto doccia o vasca da bagno (oppure: un impianto doccia o vasca da bagno ed almeno un gabinetto)</i>	<i>408.179</i>	<i>1.077.820</i>	<i>1.232.856</i>	<i>1.092.900</i>	<i>279.550</i>	<i>74.169</i>	<i>4.165.474</i>
Con riscaldamento e senza posto auto	422.517	496.954	386.334	309.176	90.840	27.409	1.733.230
<i>di cui: con 2 o più gabinetti e 2 o più impianti doccia o vasche da bagno</i>	<i>21.509</i>	<i>47.296</i>	<i>55.596</i>	<i>59.640</i>	<i>19.375</i>	<i>5.865</i>	<i>209.281</i>
<i>con un gabinetto e almeno un impianto doccia o vasca da bagno (oppure: un impianto doccia o vasca da bagno ed almeno un gabinetto)</i>	<i>395.437</i>	<i>447.252</i>	<i>329.811</i>	<i>248.916</i>	<i>71.140</i>	<i>21.416</i>	<i>1.513.972</i>
Senza riscaldamento	2.236	2.190	1.977	1.760	1.055	482	9.700
Con acqua potabile, almeno un gabinetto e senza acqua calda in bagno e/o cucina	14.745	10.082	5.886	4.760	2.160	1.323	38.956
Con almeno un impianto doccia o vasca da bagno	10.222	8.320	5.196	4.352	1.950	1.210	31.250
Senza impianto doccia o vasca da bagno	4.523	1.762	690	408	210	113	7.706
Con acqua potabile e senza gabinetto	5.250	3.178	2.061	1.752	675	336	13.252
Con gabinetto e senza acqua potabile	662	1.410	1.860	1.888	890	401	7.111
Senza gabinetto e acqua potabile	54	30	15	4	-	-	103
TOTALE	967.084	2.109.962	2.521.062	2.464.784	695.100	195.523	8.953.515

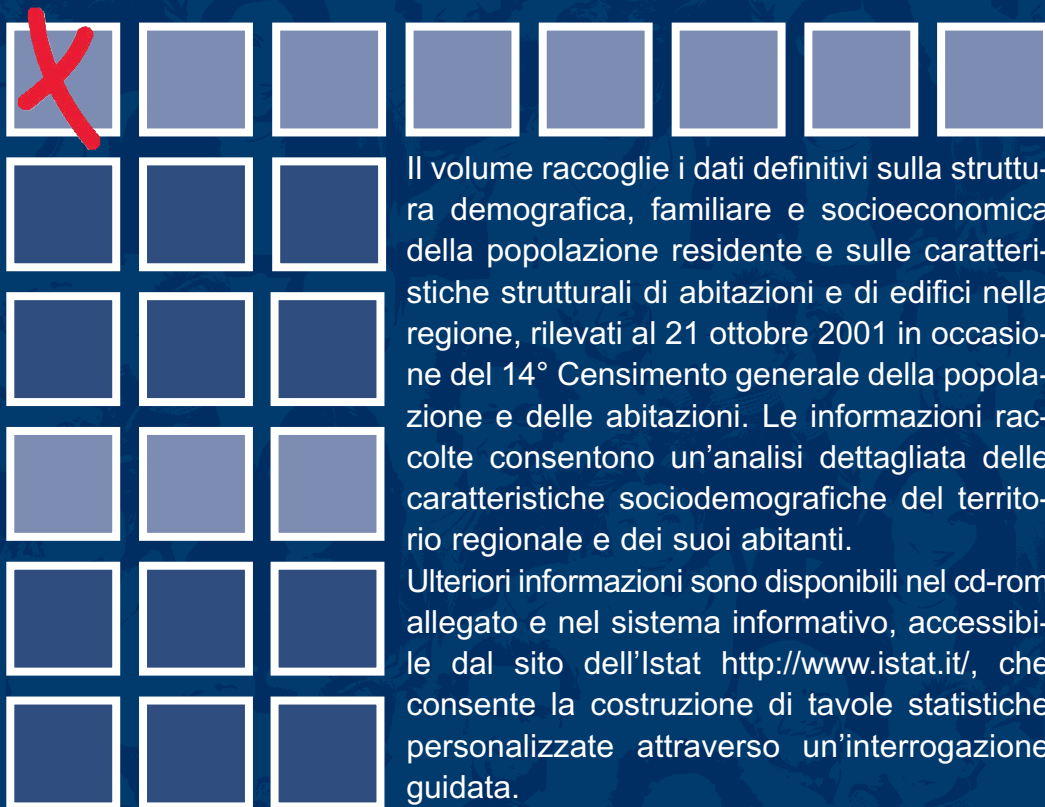

Il volume raccoglie i dati definitivi sulla struttura demografica, familiare e socioeconomica della popolazione residente e sulle caratteristiche strutturali di abitazioni e di edifici nella regione, rilevati al 21 ottobre 2001 in occasione del 14° Censimento generale della popolazione e delle abitazioni. Le informazioni raccolte consentono un'analisi dettagliata delle caratteristiche sociodemografiche del territorio regionale e dei suoi abitanti.

Ulteriori informazioni sono disponibili nel cd-rom allegato e nel sistema informativo, accessibile dal sito dell'Istat <http://www.istat.it/>, che consente la costruzione di tavole statistiche personalizzate attraverso un'interrogazione guidata.

1C01200500410R035

ISBN 88-458-1518-8

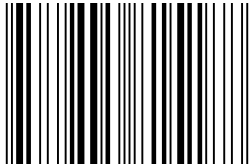

9 788845 815188

€ 27,00