



SISTEMA STATISTICO NAZIONALE
ISTITUTO NAZIONALE DI STATISTICA



21 ottobre 2001

Popolazione residente e abitazioni nelle regioni italiane

14° Censimento generale
della popolazione e delle abitazioni

Contiene cd-rom

 Istat

Censimento
2001

Liguria

SISTEMA STATISTICO NAZIONALE
ISTITUTO NAZIONALE DI STATISTICA

Popolazione residente e abitazioni nelle regioni italiane

Liguria

14° Censimento generale
della popolazione e delle abitazioni

Per chiarimenti sul contenuto
della pubblicazione rivolgersi a:
Istat, Servizio censimenti della popolazione e delle abitazioni
Tel. 06 4673 4376

Popolazione residente e abitazioni nelle regioni italiane

Liguria

14° Censimento generale
della popolazione e delle abitazioni

Istituto nazionale di statistica
Via Cesare Balbo, 16 – Roma

Stampa digitale:
System Graphic S.r.l.
Via Torre S. Anastasia, 61 – Roma

Aprile 2006 – copie 500

Si autorizza la riproduzione a fini non
commerciali e con citazione della fonte

Indice

Presentazione	Pag.	IX
Introduzione	“	XI
1 - Cenni storici	“	XI
2 - Quadro giuridico	“	XI
3 - Progettazione, obiettivi e innovazioni dei censimenti 2001	“	XI
4 - Unità di rilevazione	“	XII
5 - Rete di rilevazione e organizzazione sul territorio	“	XIII
6 - Sistema di monitoraggio	“	XIV
7 - Revisione dei registri anagrafici	“	XIV
8 - Revisione dei dati	“	XIV
9 - Acquisizione dei dati e controllo dell'acquisizione	“	XV
10 - Il sistema di codifica realizzato in Istat	“	XV
11 - Il sistema per il controllo, la correzione e la validazione dei dati	“	XVI
12 - Diffusione dei risultati	“	XVIII
13 - Basi territoriali	“	XVIII
Glossario	“	XXI
Avvertenze alle tavole e al cd-rom allegato	“	XXVII
Grafici e cartogrammi	“	XXXI

DATI REGIONALI

Tavola 1	- Popolazione residente, stranieri residenti, in famiglia e in convivenza, numero di comuni, di famiglie e di convivenze per classe di ampiezza demografica dei comuni	“	3
Tavola 2	- Popolazione residente per stato civile, sesso e singolo anno di età	“	4
Tavola 3	- Popolazione residente per stato civile, sesso, anno di nascita ed età	“	10
Tavola 4	- Popolazione residente in età di 6 anni e più per grado di istruzione, sesso e classe di età	“	25
Tavola 5	- Popolazione residente in età di 6 anni e più per classe di età, sesso e titolo di studio	“	26
Tavola 6	- Popolazione residente appartenente alle forze di lavoro per condizione professionale, sesso e classe di età	“	38
Tavola 7	- Popolazione residente appartenente alle forze di lavoro per condizione professionale, sesso e grado di istruzione	“	39
Tavola 8	- Popolazione residente appartenente alle forze di lavoro per condizione professionale, sesso e stato civile	“	40
Tavola 9	- Popolazione residente di 15 anni e più per condizione professionale o non professionale, sesso e singolo anno di età	“	41
Tavola 10	- Popolazione residente di 15 anni e più per frequenza a corsi di formazione, sesso e condizione professionale o non professionale.	“	47
Tavola 11	- Occupati per posizione nella professione, sesso e classe di età	“	48
Tavola 12	- Occupati per posizione nella professione, sesso e settore di attività economica.	“	49
Tavola 13	- Occupati per classe di età, sesso e attività lavorativa svolta	“	52
Tavola 14	- Occupati per classe di età, sesso, sezione di attività economica e posizione nella professione	“	55

Tavola 15	- Occupati per grado di istruzione, sesso, attività economica e posizione nella professione.....	Pag.	61
Tavola 16	- Occupati per posizione nella professione, sesso e numero di ore lavorate.....	“	63
Tavola 17	- Occupati per tipologia di attività lavorativa, sesso e classe di età.....	“	64
Tavola 18	- Occupati per stato civile, sesso e attività lavorativa svolta	“	65
Tavola 19	- Occupati per stato civile, sesso, sezione di attività economica e posizione nella professione.....	“	68
Tavola 20	- Occupati per sezione di attività economica, sesso e singolo anno di età.....	“	74
Tavola 21	- Occupati per attività economica, sesso, posizione nella professione e singolo anno di età	“	86
Tavola 22	- Occupati per grado di istruzione, sesso e attività lavorativa svolta.....	“	98
Tavola 23	- Occupati per tipologia di attività lavorativa, sesso e grado di istruzione	“	101
Tavola 24	- Occupati per tipologia di attività lavorativa, sesso e attività lavorativa svolta	“	102
Tavola 25	- Occupati per numero di ore lavorate, sesso e attività lavorativa svolta.....	“	103
Tavola 26	- Occupati per numero di ore lavorate, sesso e classe di età.....	“	106
Tavola 27	- Occupati dipendenti per rapporto di lavoro, sesso e grado di istruzione.....	“	107
Tavola 28	- Occupati dipendenti per rapporto di lavoro, sesso e classe di età	“	108
Tavola 29	- Popolazione residente non appartenente alle forze di lavoro per condizione non professionale, sesso e classe di età	“	109
Tavola 30	- Popolazione residente non appartenente alle forze di lavoro per condizione non professionale, sesso e stato civile	“	110
Tavola 31	- Popolazione residente non appartenente alle forze di lavoro per condizione non professionale, sesso e grado di istruzione.....	“	111
Tavola 32	- Popolazione residente in cerca di prima occupazione per classe di età, sesso e titolo di studio.....	“	112
Tavola 33	- Popolazione residente che si è recata il mercoledì precedente la data del censimento al luogo abituale di studio per mezzo utilizzato, luogo di destinazione e tempo impiegato	“	118
Tavola 34	- Occupati che si sono recati il mercoledì precedente la data del censimento al luogo abituale di lavoro per mezzo utilizzato, attività economica, luogo di destinazione e tempo impiegato	“	119
Tavola 35	- Popolazione residente che si è recata il mercoledì precedente la data del censimento al luogo abituale di studio o di lavoro per tempo impiegato, sesso e classe di età.....	“	123
Tavola 36	- Popolazione residente che si è recata il mercoledì precedente la data del censimento al luogo abituale di studio o di lavoro per mezzo utilizzato, sesso e classe di età.....	“	124
Tavola 37	- Popolazione residente per utilizzo di uno o più alloggi o convivenze diversi da quello di dimora abituale, durata dell'utilizzo, sesso e classe di età	“	125
Tavola 38	- Popolazione residente che ha vissuto per più di 90 giorni in uno o più alloggi o convivenze diversi da quello di dimora abituale per motivo principale dell'utilizzo, sesso, durata dell'utilizzo e classe di età.....	“	126
Tavola 39	- Persone residenti che hanno vissuto in un alloggio/convivenza diverso da quello di dimora abituale per più di 90 giorni per stato civile, sesso e classe di età	“	129
Tavola 40	- Famiglie per numero di componenti e tipologia della famiglia.....	“	130
Tavola 41	- Famiglie per numero di componenti e situazione abitativa della famiglia.....	“	131
Tavola 42	- Famiglie per numero di componenti, sesso, stato civile e classe di età della persona di riferimento della famiglia.....	“	132
Tavola 43	- Famiglie unipersonali non in coabitazione in abitazione per numero di stanze e classe di età.....	“	138
Tavola 44	- Famiglie unipersonali non in coabitazione per specie di alloggio, titolo di godimento e classe di età.....	“	139

Tavola 45	- Nuclei familiari per numero di figli, tipologia di nucleo ed età dei figli.....	Pag.	140
Tavola 46	- Nuclei familiari costituiti da un solo genitore di 15 anni e più per classe di età, sesso e condizione professionale o non professionale del genitore.....	“	141
Tavola 47	- Nuclei familiari costituiti da un solo genitore e figli per numero di figli, presenza di figli minorenni e di altre persone residenti, per sesso e classe di età del genitore.....	“	142
Tavola 48	- Coppie per classe di età dei partner, presenza e numero di figli	“	143
Tavola 49	- Coppie per condizione di lui, condizione di lei, numero di figli e stato coniugale della coppia.....	“	145
Tavola 50	- Coppie per stato coniugale, presenza e numero di figli.....	“	148
Tavola 51	- Coppie per stato civile dei partner e presenza di figli	“	149
Tavola 52	- Popolazione residente in convivenza per tipologia della convivenza, sesso e classe di età.....	“	150
Tavola 53	- Popolazione residente in convivenza per tipologia della convivenza, sesso e motivo principale di permanenza in convivenza	“	151
Tavola 54	- Popolazione residente in convivenza per stato civile, sesso e tipologia della convivenza.....	“	154
Tavola 55	- Componenti presenti in convivenza per tipologia della convivenza, sesso e motivo principale della permanenza/presenza in convivenza	“	155
Tavola 56	- Componenti presenti in convivenza per classe di età, sesso e tipologia di convivenza.....	“	158
Tavola 57	- Componenti presenti in convivenza per numero di componenti presenti nella convivenza, sesso e tipologia di convivenza	“	159
Tavola 58	- Componenti presenti in convivenza per stato civile, sesso e tipologia di convivenza.....	“	160
Tavola 59	- Convivenze per numero di componenti presenti in convivenza, sesso e tipologia della convivenza	“	161
Tavola 60	- Popolazione straniera residente per classe di età, sesso e area geografica di cittadinanza.....	“	162
Tavola 61	- Popolazione straniera residente per stato civile, sesso e area geografica di cittadinanza.....	“	165
Tavola 62	- Popolazione straniera residente in età di 6 anni e più per grado di istruzione, sesso e classe di età.....	“	166
Tavola 63	- Popolazione straniera residente in età di 6 anni e più per grado di istruzione, sesso e area geografica di cittadinanza	“	167
Tavola 64	- Popolazione straniera residente occupata per classe di età, sesso e area geografica di cittadinanza.....	“	168
Tavola 65	- Popolazione straniera residente all'estero per motivo principale della presenza in Italia, sesso e area geografica di cittadinanza.....	“	169
Tavola 66	- Popolazione straniera residente all'estero per stato civile, sesso e area geografica di cittadinanza.....	“	170
Tavola 67	- Popolazione straniera residente all'estero occupata per area geografica di cittadinanza e attività economica.....	“	171
Tavola 68	- Popolazione straniera residente all'estero occupata per area geografica di cittadinanza e classe di età.....	“	172
Tavola 69	- Popolazione straniera residente all'estero occupata per classe di età, sesso e attività economica.....	“	173
Tavola 70	- Popolazione straniera residente all'estero di 15 anni e più per condizione professionale o non professionale, sesso e area geografica di cittadinanza.....	“	174
Tavola 71	- Popolazione straniera residente all'estero di 15 anni e più per condizione professionale o non professionale, sesso e classe di età	“	175

Tavola 72	- Popolazione straniera residente nata all'estero per motivo principale del trasferimento in Italia, sesso e area geografica di cittadinanza.....	Pag.	176
Tavola 73	- Popolazione straniera residente nata all'estero per anno di trasferimento in Italia, sesso e area geografica di cittadinanza	“	177
Tavola 74	- Famiglie con almeno uno straniero residente per numero di componenti della famiglia e numero di stranieri.....	“	178
Tavola 75	- Nuclei familiari con almeno uno straniero per area geografica di cittadinanza dei componenti	“	179
Tavola 76	- Edifici e complessi di edifici utilizzati e non utilizzati per tipologia	“	180
Tavola 77	- Edifici ad uso abitativo per stato di conservazione, tipo di materiale usato per la struttura portante ed epoca di costruzione	“	181
Tavola 78	- Edifici ad uso abitativo per numero di scale e numero di interni	“	182
Tavola 79	- Abitazioni per tipologia di edificio e stato di occupazione; altri tipi di alloggio, convivenze e popolazione residente per tipologia di edificio.....	“	183
Tavola 80	- Abitazioni in totale ed occupate da persone residenti in edifici ad uso abitativo per epoca di costruzione e numero di abitazioni dell'edificio	“	184
Tavola 81	- Abitazioni occupate da persone residenti per numero di occupanti, stanze, famiglie e componenti per titolo di godimento e numero di stanze	“	185
Tavola 82	- Abitazioni occupate da persone residenti per epoca di costruzione dell'edificio, titolo di godimento e figura giuridica del proprietario	“	186
Tavola 83	- Abitazioni occupate da persone residenti per numero di stanze, classe di superficie ed epoca di costruzione dell'edificio	“	187
Tavola 84	- Abitazioni occupate da persone residenti per classe di superficie, disponibilità e numero di cucine, numero di impianti doccia e vasche da bagno, numero di gabinetti e numero di livelli.....	“	188
Tavola 85	- Abitazioni occupate da persone residenti per titolo di godimento, servizi presenti nell'abitazione e tipologia di posto auto	“	189
Tavola 86	- Abitazioni occupate da persone residenti con impianto di riscaldamento per tipo di combustibile o energia che alimenta l'impianto di riscaldamento e disponibilità di acqua calda	“	190
Tavola 87	- Abitazioni occupate da persone residenti con impianto di riscaldamento per tipologia di impianto di riscaldamento e tipo di combustibile o energia che alimenta l'impianto di riscaldamento	“	191
Tavola 88	- Abitazioni occupate da persone residenti per numero di stanze e figura giuridica del proprietario	“	192
Tavola 89	- Stanze in abitazioni occupate da persone residenti per numero di stanze e tipo di servizi dell'abitazione.....	“	193
Tavola 90	- Popolazione residente in famiglia in abitazione per numero di componenti della famiglia e tipo di servizi dell'abitazione	“	194

Presentazione

Nella presente pubblicazione sono riportati i dati definitivi del 14° Censimento generale della popolazione e delle abitazioni, relativi alle caratteristiche sociodemografiche della popolazione residente e alle caratteristiche strutturali di abitazioni ed edifici.

Nell'introduzione, dopo alcuni cenni storici, sono richiamati gli aspetti giuridici, organizzativi e metodologici del 14° Censimento generale della popolazione e delle abitazioni, al fine di presentare, seppure a grandi linee, il disegno progettuale sotteso dalla rilevazione censuaria. È, quindi, presente una selezione di grafici e di cartogrammi, che forniscono una rappresentazione sintetica dei principali caratteri della popolazione e delle maggiori tendenze registrate sul territorio regionale nel decennio intercensuario (1991-2001).

Nelle pagine seguenti sono riportate le tavole dei dati a livello regionale. L'obiettivo è quello di tracciare un profilo dettagliato della società, analizzandola da una pluralità di prospettive e secondo le diverse categorie che la compongono: popolazione residente in famiglia; popolazione straniera residente; popolazione residente in convivenza e componenti presenti in convivenza; popolazione appartenente e non appartenente alle forze di lavoro, occupati; famiglie, nuclei e coppie; popolazione che si sposta per motivi di studio o di lavoro; presenza e dimora abituale.

Tali aggregati sono stati analizzati secondo le principali variabili demografiche (sesso, età, anno di nascita, stato civile e cittadinanza) e socioeconomiche (grado di istruzione, condizione professionale, attività economica, posizione nella professione e attività lavorativa svolta). Sono stati presi in esame anche gli spostamenti che la popolazione residente della regione effettua quotidianamente per raggiungere il luogo di studio o lavoro, per luogo di destinazione e tempo impiegato.

Infine, oggetto di attenzione sono state anche le caratteristiche strutturali delle abitazioni e, per la prima volta, sono state raccolte ed elaborate informazioni sugli edifici.

I dati pubblicati in questo volume, oltre ad essere riportati nel cd-rom allegato alla pubblicazione, sono disponibili anche in un *data warehouse*, al quale è possibile accedere attraverso il sito internet dell'Istituto: www.istat.it.

Introduzione

1 – Cenni storici

I censimenti costituiscono da sempre un momento conoscitivo di fondamentale importanza per la collettività; un bene pubblico utile a tutti per valutare, programmare, decidere. I dati raccolti attraverso i censimenti garantiscono un elevato dettaglio territoriale e vengono utilizzati da ogni livello di governo, nazionale e locale, dalle imprese e dalle associazioni di categoria, per programmare in modo ragionato, per pianificare attività e progetti, per offrire servizi di cui beneficiano i cittadini e per monitorare politiche e interventi sul territorio.

I censimenti della popolazione e delle abitazioni vengono condotti periodicamente in quasi tutti i paesi del mondo, con l'obiettivo di contare la popolazione e di raccogliere informazioni sulle caratteristiche demografiche, sociali ed economiche di ogni paese.

In Italia, i censimenti della popolazione e delle abitazioni vengono effettuati ogni dieci anni. Il primo censimento fu effettuato nel 1861; il secondo a dieci anni di distanza, nel 1871, in attuazione di una legge che stabiliva l'esecuzione del censimento con cadenza decennale. I censimenti successivi seguirono a intervalli regolari negli anni terminanti con 1 sino al 1931, a eccezione del 1891, anno in cui non fu eseguito per difficoltà di carattere finanziario.

Innovazioni furono poi introdotte dai decreti riguardanti i censimenti del 1931 e del 1936. L'Istat, infatti, pochi anni dopo la sua istituzione, si fece promotore di una riforma intesa a stabilire una prefissata periodicità e successione nel tempo dei vari censimenti demografici. L'art. 1 del r.d. 6 novembre 1930, n. 1503, stabilì che i censimenti generali della popolazione dovessero effettuarsi ogni 5 anni. La periodicità quinquennale fu ribadita dalla legge 4 luglio 1941, n. 766, la quale precisava che "la data del censimento generale della popolazione successivo alla emanazione della presente legge sarà stabilita con apposito provvedimento". Si è così verificato che con le ultime rilevazioni censuarie fosse ripristinata la cadenza decennale tanto che la norma del 1941, concernente la periodicità quinquennale, può ritenersi in un certo senso implicitamente abrogata.

Per quanto riguarda le abitazioni, il primo censimento, abbinato a quello della popolazione, ha avuto luogo nel 1951. Precedentemente, in occasione delle tornate censuarie, erano stati rilevati soltanto alcuni caratteri riguardanti le abitazioni.

2 – Quadro giuridico

Il 14° Censimento generale della popolazione e delle abitazioni del nostro Paese è stato effettuato con riferimento alla data del 21 ottobre 2001.

Si è così data attuazione all'art. 37 della legge n. 144 del 17 maggio 1999, che disciplinava a livello generale l'esecuzione dei censimenti generali della popolazione, delle abitazioni, dell'industria e dei servizi del 2001, rinviando la fissazione delle regole per il loro svolgimento a un regolamento di esecuzione dei censimenti generali, emanato poi successivamente con d.p.r. del 22 maggio 2001, n. 276, e pubblicato nella G.U. n. 159 dell'11 luglio 2001. Con il successivo d.p.c.m. sono stati stabiliti i criteri di ripartizione e le modalità di erogazione del contributo forfetario spettante ai Comuni e alle camere di commercio.

Nel dettaglio, le operazioni tecniche sono state di volta in volta disciplinate da apposite circolari, contenenti le istruzioni impartite dall'Istat agli organi del Sistema statistico nazionale che hanno collaborato allo svolgimento delle attività censuarie.

Il Censimento generale della popolazione e delle abitazioni, così come quello dell'industria e dei servizi, è inserito tra le statistiche di interesse nazionale e incluso nel Programma statistico nazionale e nell'elenco delle rilevazioni soggette all'obbligo di risposta.

3 – Progettazione, obiettivi e innovazioni dei censimenti 2001

Il censimento, in quanto rilevazione esaustiva e universale, ha lo scopo di accertare, relativamente ad un dato momento, la consistenza numerica (popolazione legale) e le principali caratteristiche strutturali di una popolazione.

Oltre a tali aspetti, il censimento svolge una rilevante funzione anche dal punto di vista della conoscenza storica di un paese. Le informazioni raccolte, infatti, danno conto della situazione attuale ma possono anche essere lette, interpretate ed arricchite in una prospettiva di mutamento sociale, se confrontate con i risultati dei censimenti passati con i quali è garantita, per gli aspetti essenziali, la confrontabilità. In sede di progettazione del censimento, pertanto, l'analisi delle esperienze sviluppate in occasione delle precedenti tornate censuarie hanno garantito un prezioso quadro di riferimento per la definizione delle unità di rilevazione e di analisi, delle modalità organizzative, delle procedure di raccolta, di elaborazione e diffusione dell'informazione censuaria.

Allo stesso tempo, la pianificazione della rilevazione censuaria ha tenuto in debito conto l'analisi delle esperienze internazionali e delle indicazioni presenti nelle *Recommendations for the 2000 censuses of population and housing in the Ece region*, ovverosia delle direttive emanate dalle Nazioni unite e dall'Eurostat al fine di armonizzare i contenuti informativi tra i vari paesi membri e assicurare la comparabilità dei dati.

L'adeguamento dei contenuti informativi dei quesiti censuari al mutato contesto socioeconomico del Paese è stato un altro fondamentale obiettivo perseguito in sede di progettazione. A questo scopo sono stati recepiti i fabbisogni informativi dei soggetti istituzionali, sociali ed economici, e del mondo scientifico, i quali hanno richiesto l'inserimento nei questionari di rilevazione di nuovi quesiti, o la modifica dei precedenti. Tutto questo avendo cura di non rendere il questionario troppo oneroso per il cittadino rispondente. Tale lavoro di progettazione si è avvalso, nelle sue varie fasi, del supporto scientifico di un'apposita Commissione di studio, istituita presso l'Istituto nazionale di statistica, della quale hanno fatto parte docenti universitari e rappresentanti di amministrazioni pubbliche e di vari enti interessati all'utilizzo dei dati censuari, allo scopo di formulare proposte in merito agli aspetti tecnici e metodologici del 14° Censimento generale della popolazione e delle abitazioni, con particolare attenzione all'analisi e alla definizione dei contenuti informativi dei questionari, nonché al piano di diffusione dei risultati.

Le definizioni delle unità di rilevazione e i modelli di rilevazione sono stati messi a punto sulla base di due indagini pilota, la prima svoltasi il 25 ottobre 1998 e la seconda il 2 aprile 2000, entrambe su un campione ragionato di sei comuni aventi caratteristiche demografiche ed organizzative adeguate a dar conto della diversità dei contesti, organizzativi, sociali e culturali, esistenti nel Paese.

Rispetto ai contenuti informativi, le principali innovazioni introdotte con i censimenti del 2001 hanno riguardato una specifica rilevazione relativa agli edifici, che ha completato, arricchendolo, il Censimento delle abitazioni e le informazioni raccolte sugli stranieri residenti nel nostro Paese, che consentono di approfondire la conoscenza delle loro caratteristiche individuali e, in particolare, delle strutture familiari.

Riguardo alle innovazioni di processo, con l'occasione dei censimenti del 2001 sono state introdotte alcune importanti novità, che hanno consentito di aumentare l'utilizzabilità e la qualità delle informazioni raccolte. Tra queste, le più significative sono state l'utilizzazione di basi territoriali uniche per tutti i censimenti, l'impiego della lettura ottica e della codifica automatica, nella fase di acquisizione dei dati, le innovazioni relative al processo di produzione e validazione dei dati e la diffusione telematica delle informazioni.

4 – Unità di rilevazione

Con il 14° Censimento generale della popolazione sono state rilevate le “persone residenti” (cittadini italiani e stranieri) sul territorio nazionale e le “persone temporaneamente o occasionalmente presenti” (cittadini italiani e stranieri) sul territorio nazionale.

Le unità di rilevazione per il Censimento della popolazione sono:

- le famiglie (e i singoli componenti della stessa), ovvero le persone che hanno dimora abituale nell'alloggio;
- le convivenze (e le singole persone che hanno dimora abituale nella convivenza);
- le persone che non hanno dimora abituale nell'alloggio e nella convivenza, ma che vivono temporaneamente (anche se assenti alla data del Censimento), o che sono occasionalmente presenti alla data del Censimento, nell'alloggio o nella convivenza;
- le persone senza fissa dimora, le persone senza tetto e le persone senza abitazione.

Le unità di rilevazione per il Censimento delle abitazioni sono:

- le abitazioni;
- gli altri tipi di alloggio;
- gli edifici.

5 – Rete di rilevazione e organizzazione sul territorio

Nei censimenti generali del 2001 l'organizzazione della rete censuaria si è articolata su quattro livelli territoriali: il livello centrale, costituito dall'Istat, dal Ministero dell'interno e dall'Unioncamere; il livello regionale, costituito dagli Uffici regionali dell'Istat; il livello provinciale, costituito dagli Uffici di statistica delle Cciaa, che hanno svolto le funzioni di Uffici di censimento provinciali (Ucp), e dai Comitati di censimento provinciali costituiti presso gli Uffici territoriali di governo ed infine il livello comunale, costituito dagli Uffici di censimento comunali (Ucc).

L'Istat, avvalendosi anche dei propri Uffici regionali, ha svolto nei confronti di tutti gli organi di censimento una funzione di coordinamento di tipo tecnico.

L'attività di coordinamento è stata esercitata dall'Istat in primo luogo attraverso l'emanazione di istruzioni, comunicate agli altri organi di censimento sotto forma di circolari, nonché attraverso l'attività di vigilanza su tutte le operazioni di rilevazione effettuata mediante interventi dei propri funzionari in modo da assicurare il tempestivo e regolare svolgimento dei censimenti.

L'Istat è titolare dei censimenti ai sensi della legge 675/96 e successive modifiche e integrazioni sulla tutela delle persone e di altri soggetti rispetto al trattamento dei dati personali; in tale qualificazione, esso è tenuto ad assicurare la tutela della riservatezza delle informazioni personali acquisite presso le unità rilevate, sia sotto il profilo del trattamento dei dati stessi, sia dal punto di vista della sicurezza delle medesime informazioni.

Gli Uffici regionali hanno provveduto a sovrintendere e coordinare, in qualità di articolazioni territoriali dell'Istat, tutte le attività svolte dagli organi censuari a livello locale. I responsabili degli Uffici regionali, in particolare, avevano la funzione di coordinamento e monitoraggio delle attività per i grandi comuni. Gli Uffici regionali hanno inoltre effettuato il monitoraggio delle attività e la certificazione del corretto andamento delle operazioni censuarie nelle regioni di competenza.

Rappresentanti degli Uffici regionali Istat hanno fatto parte dei Comitati di censimento provinciali. In ogni Ufficio regionale hanno operato i referenti provinciali di censimento, ognuno dei quali aveva il compito di coordinamento, supervisione e monitoraggio delle attività, di assistenza tecnica agli organi di censimento e di diffusione delle norme di esecuzione nella provincia di competenza. I referenti provinciali, inoltre, hanno svolto attività di formazione dei dirigenti degli Uffici di censimento provinciali e dei coordinatori provinciali e coordinato e partecipato alle riunioni di istruzione dei responsabili degli Uffici di censimento comunali. I referenti provinciali hanno gestito il numero verde per i rispondenti istituzionali e, ove necessario, hanno effettuato interventi istituzionali presso i comuni.

L'Istat, per lo svolgimento delle operazioni censuarie, si è avvalso della collaborazione degli uffici di statistica del Sistema statistico nazionale (Sistan). Fra questi, a livello centrale, hanno operato gli uffici di statistica del Ministero dell'interno e dell'Unioncamere, che hanno svolto attività di supporto connesse alle rilevazioni censuarie.

L'ufficio di statistica dell'Unioncamere, svolgendo in via istituzionale funzioni di collegamento delle attività di competenza delle Cciaa, ha collaborato direttamente con l'Istat nelle attività di monitoraggio tecnico delle operazioni di censimento.

L'ufficio di statistica del Ministero dell'interno, invece, secondo la direttiva n. 5 del 15 ottobre 1991, accanto alle funzioni ad esso attribuite dall'art. 6 del d.lgs. n. 322/89, ha provveduto ad assicurare il coordinamento delle attività svolte dagli uffici di statistica degli Uffici territoriali del governo e dai rispettivi gruppi di lavoro, ai quali sono state attribuite le funzioni di Comitati di censimento provinciali.

I Comitati di censimento provinciali hanno avuto il compito di raccogliere le segnalazioni, da parte delle Cciaa, degli Ucc e degli Uffici regionali dell'Istat, delle disfunzioni e delle irregolarità relative alle operazioni censuarie e di segnalarli al prefetto e al sindaco.

A livello provinciale le funzioni di Ufficio di censimento provinciale sono state attribuite agli uffici di statistica delle Cciaa.

Gli Uffici di censimento provinciali hanno svolto compiti tecnico-operativi in ambito provinciale in relazione a tutte le fasi dell'operazione censuaria. In particolare, gli Ucp hanno svolto attività di assistenza tecnica, monitoraggio, coordinamento e verifica dell'andamento delle operazioni censuarie svolte dagli Uffici di censimento comunali (Ucc) nel territorio di propria competenza, controllando anche la regolarità del monitoraggio delle operazioni censuarie nella provincia ed hanno collaborato con l'Istat anche nelle attività finalizzate alla costituzione ed alla formazione della rete di rilevazione.

Il responsabile dell'Ufficio di statistica camerale ha assunto le funzioni di responsabile dell'Ufficio di censimento provinciale.

Per lo svolgimento delle funzioni sopradescritte gli Uffici di censimento provinciali si sono avvalsi dei coordinatori provinciali (Cop), scelti fra il personale dipendente degli Uffici di censimento provinciali stessi e delle Cciaa oppure, ove questo non fosse stato sufficiente o disponibile, all'esterno.

A livello comunale le funzioni di Ufficio di censimento comunale sono state attribuite agli uffici di statistica dei comuni. Al responsabile dell'Ufficio di statistica sono state attribuite le funzioni di responsabile dell'Ufficio di censimento. I comuni che non avevano costituito l'Ufficio di statistica dovevano provvedere a costituire un Ufficio di censimento *pro tempore*; in questo caso le funzioni di responsabile sono state attribuite ad un dipendente con adeguata professionalità.

I principali compiti degli Uffici di censimento comunali sono stati l'organizzazione ed il coordinamento di tutte le fasi censuarie sul territorio di loro competenza. In particolare, essi hanno provveduto alla distribuzione, alla raccolta, alla revisione e al controllo quantitativo e qualitativo dei questionari di rilevazione.

Gli Uffici di censimento comunali hanno organizzato la rilevazione sul territorio, hanno controllato l'attività dei rilevatori, prestando loro assistenza, e hanno redatto i prospetti riepilogativi delle operazioni effettuate (modelli ausiliari); hanno inoltre raccolto e trasmesso al sistema di monitoraggio i dati relativi all'andamento della rilevazione.

Per lo svolgimento delle operazioni di censimento, gli Uffici di censimento comunali si sono avvalsi dei rilevatori (nella misura di uno ogni 400 unità di rilevazione circa) e, nei comuni che al 31 dicembre 2000 avevano una popolazione residente superiore ai 10 mila abitanti, anche dei coordinatori comunali (nella misura di uno ogni 4 mila unità di rilevazione circa). L'incarico di rilevatore e di coordinatore è stato affidato a personale dipendente oppure, ove questo non fosse sufficiente o disponibile, a personale non dipendente, secondo quanto previsto dal regolamento di attuazione dei censimenti.

6 – Sistema di monitoraggio

Tutte le fasi censuarie sono state seguite tramite un sistema di monitoraggio *on-line*. Lo scopo di questo sistema è stato quello di controllare l'andamento della rilevazione censuaria per verificare la corretta esecuzione delle operazioni previste entro i tempi pianificati e risolvere tempestivamente le criticità che di volta in volta potevano emergere nei rapporti con la rete di rilevazione censuaria.

Il sistema, in particolare, ha tenuto sotto controllo lo svolgimento dei principali compiti eseguiti dagli organi territoriali, a partire dalle operazioni preliminari alla rilevazione censuaria fino al termine della fase di raccolta, revisione, trasmissione ed acquisizione dei modelli. Gli Uffici di censimento comunali e provinciali hanno predisposto, per i rispettivi ambiti territoriali di competenza e per ogni fase censuaria, rapporti periodici sull'andamento delle proprie attività.

7 – Revisione dei registri anagrafici

In occasione del Censimento generale della popolazione i comuni devono provvedere alla revisione dei registri anagrafici, per accertare la corrispondenza qualitativa e quantitativa di questi con le risultanze censuarie. Tale operazione costituisce uno degli obiettivi del censimento (cfr. art. 13 del d.p.r. n. 276 del 22 maggio 2001) ed è prevista dall'art. 46 del Regolamento anagrafico (d.p.r. 223/1989).

Il confronto, che deve avvenire contestualmente alla rilevazione censuaria, comporta la verifica che le persone censite come abitualmente dimoranti e i residenti iscritti in anagrafe, registrati sulle schede di famiglia o di convivenza, coincidano tra loro, sia in termini di numerosità che di caratteristiche strutturali.

8 – Revisione dei dati

Gli Uffici di censimento comunale, dopo aver completato la raccolta dei modelli di rilevazione presso tutte le unità di rilevazione, hanno provveduto ad eseguire la revisione quantitativa e qualitativa dei questionari: la prima, allo scopo di accertare che nessuna unità demografica fosse sfuggita al censimento o fosse stata censita due volte, la seconda allo scopo di verificare che i dati rilevati rispecchiassero la vera situazione delle unità demografiche in ordine ai vari aspetti presi in considerazione.

I fogli di famiglia ed i questionari di edificio, confezionati in pacchi, sono stati quindi raccolti presso tutti i comuni italiani da una ditta incaricata del servizio e sono stati concentrati presso centri di raccolta regionali. I pacchi sono stati successivamente trasferiti presso i due centri di produzione dove ha avuto luogo l'immagazzinamento e il trattamento dei questionari.

9 – Acquisizione dei dati e controllo dell'acquisizione

Per rendere più rapida la fase di acquisizione dei dati nel passaggio da modello cartaceo a supporto informatico e allo scopo di aumentare e standardizzare i livelli qualitativi di tale fase è stata adottata per i modelli di famiglia (CP.1) e per quelli di edificio (CP.ED) la tecnologia della lettura ottica. I modelli di convivenza (CP.2) sono stati acquisiti tramite la tradizionale registrazione *in service*.

L'innovazione della lettura ottica ha comportato la definizione di un capitolato di gara molto articolato, per l'individuazione del fornitore a cui sono stati richiesti i servizi di: progettazione grafica, stampa, spedizione e ritiro dei modelli, acquisizione tramite lettura ottica dei dati censuari, codifica di alcune variabili alfabetiche, fornitura di un "Sistema ottico di consultazione delle immagini" acquisite da installare presso la sede dell'Istituto per consentire i controlli di qualità e le future elaborazioni.

Data la complessità e l'onere economico connesso all'esecuzione dei suddetti servizi è stata definita una procedura di monitoraggio per la verifica delle attività del fornitore. La società di monitoraggio incaricata del servizio, oltre ad effettuare ispezioni presso i centri di produzione, verifiche sull'andamento del progetto e valutazioni sulla qualità del processo, ha provveduto ad eseguire alcuni controlli sul prodotto, cioè sui dati e sulle immagini, secondo i parametri contrattuali prefissati.

Per gestire e coordinare le operazioni di ricezione, di controllo e di accettazione dei dati e delle immagini è stato istituito presso l'Istat un apposito "Ufficio ricezione", che ha operato in stretta collaborazione con la società esterna di monitoraggio.

Le consegne dei cd (per i dati) e dei dvd (per le immagini) effettuate dal fornitore sono state suddivise in 159 blocchi provinciali di numerosità omogenea e ciascun blocco sottoposto a verifiche quantitative e qualitative (anche tramite campione di controllo). In caso di inadeguatezza i blocchi sono stati rifiutati per un rifacimento delle lavorazioni fino ad ottenere i livelli di qualità contrattuali.

La codifica, automatica e tramite videocorrezione delle variabili alfabetiche (denominazione di comune italiano, di stato estero, di titolo di studio), affidata al fornitore della lettura ottica ha sollevato gli Uffici di censimento comunali da questa operazione delicata ed onerosa, ha permesso di ridurre i tempi di permanenza dei modelli presso i comuni e ha garantito omogeneità e qualità della codifica stessa. I livelli di assegnazione e di accuratezza della codifica sono stati anch'essi controllati dalla società esterna di monitoraggio.

Per quanto riguarda i codici non assegnati dal fornitore, è stata eseguita presso l'Istat una procedura di codifica con un primo passaggio automatico tramite software e con un secondo passaggio tramite operatore esperto assistito da personal computer, in modo da completare il processo di acquisizione.

Sia i modelli CP.2, relativi alle persone in convivenza, che i modelli ausiliari CP.10 in formato cartaceo, contenenti i totali di popolazione per sezione di censimento, sono stati sottoposti a registrazione tradizionale *in service*.

I modelli destinati alla registrazione tradizionale sono stati consegnati direttamente all'Istituto dove, nell'ambito delle attività dell'"Ufficio ricezione", sono stati conteggiati e revisionati prima dell'invio in registrazione. Gli esiti della registrazione sono stati verificati tanto quantitativamente che qualitativamente tramite campione di controllo.

10 – Il sistema di codifica realizzato in Istat

Per la prima volta, in occasione del Censimento 2001, sia per le operazioni di codifica relative ai modelli acquisiti tramite la tradizionale registrazione *in service* (CP.2 e CP.1 integrativi), sia per l'assegnazione dei codici non attribuiti dal fornitore (modelli CP.1 acquisiti tramite lettura ottica), è stato realizzato presso l'Istat un sistema informatizzato per la codifica automatica e del tipo *computer assisted* delle stringhe alfabetiche (denominazione di comune italiano, di stato estero, di titolo di studio e, solo per i CP.2, di professione e attività economica).

Il sistema, che si basa sul software di codifica automatica Actr (*Automated Coding by Text Recognition*) sviluppato da *Statistics Canada*, consente, nell'ambito della fase *batch*, di risolvere un numero elevato di casi in tempi brevissimi (Actr analizza ogni singolo testo in 15 msec) e, per quella tramite operatore, di assicurare un'attribuzione rapida e con un alto standard di qualità dei codici non selezionati in automatico.

11 – Il sistema per il controllo, la correzione e la validazione dei dati

L'insieme delle operazioni di controllo e di correzione, nonché quelle relative alla validazione sia dei microdati sia degli aggregati di diffusione, sono state gestite all'interno del più ampio "Sistema di produzione, validazione e diffusione dei dati censuari". L'integrazione tra tali operazioni all'interno di un unico sistema ha permesso, rispetto al passato, la possibilità di continui *feed-back* tra le attività e una estrema facilità nel passaggio (anche di tipo "ritorno all'indietro" e riesecuzione) tra correzione, controllo e validazione tavole, con un incremento della qualità dei dati prodotti.

Le componenti di tale sistema che sono inerenti alle attività di controllo e correzione sono:

- un sistema informatico per la correzione, il cui obiettivo è il ripristino della correttezza nei dati. Le procedure che lo caratterizzano sono di:
 - controllo sui dati per l'individuazione degli errori;
 - modifica (imputazione) sui dati errati e/o mancanti.

Tale sistema, a sua volta articolato in più sottosistemi corrispondenti alle varie fasi/gruppi di variabili di lavorazione, utilizza software che implementano differenti metodologie e lavora su dati organizzati in un *database* relazionale, la cui rappresentazione concettuale riproduce entità e relazioni della rilevazione censuaria (modelli di rilevazione, alloggi, edifici, famiglie, persone residenti, eccetera) e del territorio (dalle ripartizioni geografiche fino alle sezioni di censimento).

- una organizzazione incaricata dei controlli e della validazione, con differenti livelli di responsabilità (responsabili delle procedure di correzione, revisori, supervisori, responsabili di diffusione).
- un sistema informatico di supporto alla validazione e di produzione degli aggregati per la diffusione, che
 - produce i macrodati necessari ai controlli e alla diffusione (web e cartacea),
 - cura la reportistica per i controlli e la validazione delle correzioni e permette la validazione dei macrodati,
 - fornisce supporto per eventuali approfondimenti sui microdati,
 - gestisce l'archivio dei macrodati validati/diffusi, anche al fine di ulteriori rilasci o integrazione con altri sistemi.

Tale sistema è organizzato in un *data warehouse*, in cui è prevista l'alimentazione e l'aggiornamento dei dati provenienti dal sistema di correzione alla fine di ogni fase di lavorazione, l'importazione dei dati di altre fonti, la riconciliazione tra dati relativi a fonti/fasi diverse per assicurarne la coerenza/comparabilità ed infine l'aggregazione in funzione dei controlli e/o della diffusione.

- un archivio finale della qualità dei dati, in cui, dopo una attività di analisi sui dati forniti dai sistemi di correzione e di validazione, vengono memorizzati i più significativi indicatori relativi a:
 - livelli di qualità e di errore iniziale,
 - modifiche apportate ai dati per ripristinarne la correttezza/coerenza,
 - informazioni sulla lavorazione,
 - confronti con altre fonti.

L'attività di correzione e validazione che porta al rilascio dei dati è stata suddivisa in una serie di passi successivi, che sono posti in una sequenza logica e gerarchica.

In questa sequenza sono individuabili quattro tipi di attività:

- la definizione della struttura (controlli quantitativi),
- la definizione dei legami (link fra diverse unità di analisi e/o di rilevazione),
- la definizione dei valori relativi ad una unità (controlli qualitativi),
- la definizione delle basi territoriali di riferimento.

Ciascuna di queste macrofasi è stata a sua volta scomposta in sottoprocessi che trattano particolari aspetti. Così, per quanto riguarda la popolazione residente le fasi individuate sono le seguenti:

- definizione della struttura della popolazione residente,
- link persone e alloggi, persone in famiglia e convivenza,
- definizione dei valori relativi alle variabili anagrafiche (famiglie/convivenze),
- definizione dei valori relativi alle variabili relative alla cittadinanza (famiglie/convivenze),
- definizione dei valori relativi alle variabili socio-economiche (famiglie/convivenze).

Per quanto riguarda la popolazione non residente:

- definizione della struttura della popolazione non residente,
- definizione dei valori relativi alle variabili anagrafiche (famiglie/convivenze),
- definizione dei valori relativi alle variabili socio-economiche (famiglie/convivenze).

Per quanto riguarda edifici e alloggi:

- definizione della struttura degli edifici,
- link alloggi ed edifici,
- definizione dei valori relativi alle variabili di edifici ed alloggi,
- link tra edifici e basi territoriali (e delle persone in essi residenti).

Per ogni unità di analisi (o sezione di modello) è stata adottata una opportuna procedura di controllo ed una idonea metodologia di correzione. I controlli verificano la coerenza delle informazioni:

- rispetto ai percorsi del questionario;
- rispetto alle caratteristiche dell'unità di analisi in esame e alla sua relazione con altre unità (es. con gli altri componenti della famiglia);
- rispetto alle mancate risposte;
- rispetto a dati di fonte esterna (macrocontrolli).

I controlli vengono eseguiti sia tramite programmi che tramite l'interrogazione del *data warehouse*, che fornisce fra l'altro la "visualizzazione" di tavole statistiche costruite in modo da essere anticipazioni delle tavole previste per la pubblicazione.

La metodologia di correzione/imputazione per le variabili individuali è mista e prevede:

- programmi probabilistici di correzione/imputazione di errori casuali, in cui le modifiche sui dati sono a loro volta generate da meccanismi casuali e che cambiano le distribuzioni delle variabili in maniera molto leggera. Fra i programmi probabilistici si sono utilizzati sia lo standard Istat Scia sia il nuovo software Diesis;
- programmi semi-probabilistici di correzione/imputazione tali da garantire che le distribuzioni di alcune variabili (soprattutto in presenza di un numero eccessivo di mancate risposte) si avvicinino/raggiungano distribuzioni note (macrodati) ricorrendo a procedure *random* (metodi di Montecarlo parametrizzati);
- programmi deterministici mirati a sanare eventuali errori sistematici dei quali si sia riusciti a capire il meccanismo di generazione.

Le fasi di controllo e correzione sono avvenute considerando insieme di dati della stessa provincia. Per i modelli di famiglia si è effettuato un primo passaggio della "procedura famiglie" per correggere le variabili sesso, età, stato civile, data di matrimonio, stato civile prima dell'ultimo matrimonio, relazione di parentela, tenendo conto dei vincoli e legami esistenti fra le variabili dei componenti della famiglia.

Per le convivenze si è prodotta una procedura, analoga a quella adottata per le famiglie, che ha corretto le variabili sesso, età, motivo della permanenza nella convivenza e stato civile.

Per le variabili relative alla cittadinanza (separatamente per famiglie e convivenze) si è definita una procedura specifica di validazione successiva.

Nel sistema di correzione sono stati effettuati tutti i controlli necessari all'individuazione dell'errore da correggere nonché quelli necessari a verificare che le procedure abbiano effettivamente eliminato tutti gli errori. Una volta rilasciati dalle procedure di correzione, i dati sono stati sottoposti a ulteriori controlli condotti nel sistema di supporto alla validazione e di produzione dei dati aggregati, cioè nell'ambiente di validazione preliminare al passaggio in diffusione.

I principali controlli di validazione sono:

- controlli sulle modificazioni introdotte dalla correzione (confronti dati grezzi/dati corretti) attraverso report, grafici e indicatori per evidenziare eventuali distorsioni introdotte dalla correzione o anomalie non risolte;
- confronti con dati di altre fonti: ad esempio le indagini sulle anagrafi correnti condotte dall'Istat, i dati sui permessi di soggiorno, i dati del Censimento 1991;
- analisi dei macrodati, con particolare attenzione ai macrodati delle tavole di diffusione. Infatti molte anomalie nei dati possono essere colte solo attraverso analisi sui dati aggregati.

L'esito positivo di tali verifiche consente il passaggio ai successivi controlli di diffusione, cioè relativamente al dettaglio delle singole tavole: controlli di consistenza e di coerenza intra-tavola e inter-tavola.

Il sistema di supporto alla validazione ha permesso di conseguire due importanti tipi di integrazione che aumentano la qualità della produzione dei dati:

- integrazione tra i dati ai diversi stadi di correzione e i dati di altre fonti. La scelta di effettuare tutti i controlli in un unico sistema, sostenuto da un *data warehouse*, ha consentito di disporre in ogni momento e di poter analizzare non solo i dati di altre fonti, ma anche i dati corrispondenti a tutte le fasi di lavorazione, nella loro versione “prima” e “dopo” la correzione. Nel caso di individuazione dell'errore è stato pertanto possibile operare una analisi del percorso dei dati e valutare gli effetti delle correzioni apportate;
- integrazione tra la validazione delle correzioni e la validazione dei macrodati per la diffusione. Una specificità del sistema consiste nel fatto che i controlli effettuati in tale ambiente, funzionali alla produzione, anticipano la definizione delle procedure di aggregazione e tabulazione dei dati e verificano contestualmente i macrodati previsti per la diffusione.

12 – Diffusione dei risultati

La diffusione dei risultati definitivi del 14° Censimento generale della popolazione e delle abitazioni è stata pianificata tenendo conto di diverse esigenze. La prima è consistita nel dover assicurare un elevato grado di continuità con i censimenti passati, sia per quanto riguarda i formati di diffusione che per quanto riguarda i contenuti informativi. La seconda esigenza è legata alla necessità di adeguare il rilascio dei dati censuari ai moderni mezzi di diffusione delle informazioni (Internet, cd-rom, eccetera) e alle nuove richieste di informazioni che derivano dalla continua evoluzione della società e del Paese. La terza esigenza, infine, è rappresentata dalla obbligatorietà di trasmettere i dati richiesti dagli organismi internazionali (Onu ed Eurostat) nei formati e nei tempi richiesti.

Con la presente pubblicazione si è dato seguito all'attività di diffusione dei risultati censuari avviata dall'Istituto con il volume contenente i “Primi risultati”, relativi ai dati provvisori forniti dai comuni, e proseguita con la pubblicazione dei dati relativi alla “Popolazione legale”, pubblicati anche nella Gazzetta ufficiale n. 81 del 7 aprile 2003.

Al centro della strategia di diffusione dei risultati del 14° Censimento generale permangono i tradizionali fascicoli su base territoriale – nazione, regioni, province e grandi comuni – contenenti i dati definitivi di tutte le variabili considerate nel questionario. Tuttavia, mentre nei passati censimenti la diffusione di questi dati è avvenuta tramite il rilascio delle informazioni provincia per provincia, in questa tornata censuaria, in coerenza con le strategie di diffusione dei dati adottate a livello internazionale, si è scelto di diffondere i risultati definitivi “a moduli per aree tematiche” per tutti i livelli territoriali, dal livello nazionale a quello comunale, attraverso il sito internet dell'Istituto: www.istat.it

Oltre ai fascicoli su base territoriale, inoltre, è prevista la pubblicazione di volumi dedicati all'approfondimento di temi specifici e di volumi metodologici e di documentazione dell'attività censuaria.

13 – Basi territoriali

La definizione delle basi territoriali, con le quali il territorio comunale è suddiviso in sezioni di censimento e in località, è propedeutica all'avvio della rilevazione censuaria, ed è di fondamentale importanza sia per le attività di organizzazione e controllo della rilevazione stessa, nelle quali è strumento essenziale per impedire l'evenienza di omissioni e duplicazioni nella raccolta dei dati da parte dei rilevatori, che per quelle di riferimento dei dati stessi ad ambiti territoriali subcomunali chiaramente identificabili.

Al fine di assicurare uniformità ed omogeneità di applicazione, il vigente regolamento anagrafico, d.p.r. 30 maggio 1989 n. 223, prevede che le basi territoriali siano disegnate in coerenza con le norme di carattere tecnico definite dall'Istat.

Il progetto Census 2000, per l'aggiornamento delle basi territoriali dei censimenti del 2000-2001, è stato predisposto da una commissione di studio istituita presso l'Istat, alla quale hanno partecipato, tra gli altri, i rappresentanti dei Comuni (Usci, Anci), delle Province (Upi), delle Regioni e delle Province autonome (Cisis).

Le basi territoriali Census 2000 sono state correttamente inquadrare dal punto di vista geografico, e acquisite in formato digitale.

L'aggiornamento delle basi territoriali è stato realizzato a partire dalle delimitazioni del 1991 utilizzando come basi cartografiche di riferimento, in formato numerico: le ortofoto in scala 1:10.000 (fonte Agea); gli elementi lineari quali strade, ferrovie e fiumi deducibili dalle cartografie tecniche regionali e comunali; i grafi stradali di fonte commerciale Tele Atlas e Consodata.

L'obiettivo di rendere quanto più possibile compatibili le basi territoriali con le cartografie prodotte localmente è stato raggiunto utilizzando queste ultime come fonte primaria nell'acquisizione di elementi di delimitazione di località e sezioni di censimento, sfruttando le ortofoto digitali come strato di verifica e aggiornamento o come base d'interpretazione principale quando tali cartografie non erano disponibili.

Ciascun comune è stato suddiviso in località abitate (centri abitati, nuclei abitati e case sparse) e, per la prima volta in questa tornata censuaria, in località produttive, ovvero località a destinazione produttiva rispondenti a prefissati limiti dimensionali, presenti su territorio non già compreso in centri abitati e nuclei abitati. Ciascuna località, con metodologie differenziate per tipologia, è stata suddivisa in sezioni di censimento chiaramente ed univocamente individuate.

La chiara identificabilità sul territorio è la caratteristica irrinunciabile delle sezioni ed è stata ottenuta facendo coincidere i limiti delle stesse con elementi fisici quali strade, ferrovie, fiumi, assumendo come linea di demarcazione la mezzeria di tali elementi.

Nei centri abitati dei comuni con popolazione superiore ai 30 mila abitanti, e comunque in quelli dei capoluoghi di provincia, l'obiettivo è stato quello di far corrispondere la sezione di censimento con il singolo isolato.

Le sezioni di case sparse sono state ottenute, ove possibile, dalla somma di uno o più fogli di mappa catastali i cui limiti coincidano con limiti fisici evidenti, al fine di utilizzare tali delimitazioni come base di riferimento anche per il censimento dell'agricoltura.

La prima fase di controllo è stata effettuata dai Comuni che hanno verificato la correttezza degli elementi proposti sulla base di istruzioni impartite dall'Istat. I Comuni hanno dovuto procedere alla sola revisione e convalida della proposta delle basi territoriali inviata dall'Istat e non alla delimitazione delle sezioni di censimento come avvenne nel 1991.

Contestualmente al controllo delle basi territoriali, i Comuni hanno aggiornato e compilato i modelli ausiliari Istat CP.101 e Istat CP.101agg. a partire dal modd. Istat CP.101 precompilato dall'Istat sulla base della situazione del 1991. Tali modelli riportano l'elenco delle località abitate e produttive e delle aree speciali.

La seconda fase del controllo è stata effettuata dall'Istat e ha riguardato, innanzitutto la completezza del materiale inviato e l'accuratezza dell'informazione trasmessa. In presenza di eventuali lacune od omissioni, i Comuni sono stati sollecitati a completare gli invii e ad adempiere a quanto previsto nelle istruzioni.

Le verifiche sono consistite essenzialmente nel raffronto dei codici di sezione indicati nel corso delle operazioni censuarie e quelli presenti nelle basi territoriali.

La revisione del materiale cartografico talvolta ha comportato una messa a punto dei confini comunali e una più esatta delimitazione delle località abitate, località produttive e/o delle sezioni di censimento.

A conclusione delle operazioni di definizione e revisione delle basi territoriali l'Istat ha trasmesso a ciascun Comune le basi territoriali di propria competenza, così come risultano definite dopo le operazioni di revisione e di memorizzazione dei dati.

Glossario

Abitazione: Alloggio costituito da un solo locale o da un insieme di locali (stanze e vani accessori):

- costruito con quei requisiti che lo rendono adatto ad essere dimora stabile di una o più persone, anche nel caso in cui una parte sia adibita ad ufficio (studio professionale, eccetera);
- dotato di almeno un accesso indipendente dall'esterno (strada, cortile, eccetera), che non comporti il passaggio attraverso altre abitazioni, o da spazi di disimpegno comune (pianerottoli, ballatoi, terrazze, eccetera);
- separato da altre unità abitative da pareti;
- inserito in un edificio.

Altro tipo di alloggio: Alloggio non classificabile come abitazione che, al momento del censimento, risulta occupato:

- da almeno una persona residente, anche se temporaneamente assente alla data del censimento;
- solo da persone non residenti.
Ne sono esempi:
- le roulotte, le tende, i caravan, i camper, i container, le baracche, le capanne, le casupole;
- le grotte, le rimesse, i garage, le soffitte, le cantine, gli alloggi contenuti in costruzioni che non sono edifici.

Attività lavorativa svolta: Le categorie proposte nelle tavole relative all'attività lavorativa svolta fanno riferimento ai gruppi della versione europea (Isco 88 Com) della Isco 88 – *International Standard Classification of Occupation*.

Complesso di edifici: Si intende un insieme di costruzioni, edifici ed infrastrutture. Normalmente è ubicato in un'area limitata e non frammentata, finalizzato in modo esclusivo o principale all'attività di un unico organismo, ente impresa o convivenza.

Componenti presenti in convivenza: I componenti presenti in convivenza sono le persone presenti nella convivenza alla data del censimento, aventi o non aventi dimora abituale in essa.

Convivenza: Insieme di persone che, senza essere legate da vincoli di matrimonio, parentela, affinità e simili, conducono vita in comune per motivi religiosi, di cura, di assistenza, militari, di pena e simili. Le persone addette alla convivenza per ragioni di lavoro, se vi convivono abitualmente, sono considerate membri permanenti della convivenza purché non costituiscano famiglia a sé stante. I principali tipi di convivenza sono: istituti d'istruzione, istituti assistenziali, istituti di cura pubblici e privati, istituti penitenziari, convivenze ecclesiastiche, convivenze militari e di altri corpi accasermati, alberghi, pensioni, locande e simili, navi mercantili, altre convivenze (ad esempio, case dello studente).

Disoccupati in cerca di nuova occupazione: Persone di 15 anni e più che, avendo perduto una precedente occupazione alle dipendenze, sono alla ricerca attiva di un'occupazione e sono in grado di accettarla se viene loro offerta.

Edificio: Si intende per edificio una costruzione:

- di concezione ed esecuzione unitaria;
- dotata di una propria struttura indipendente;
- contenente spazi utilizzabili stabilmente da persone per usi destinati all'abitazione e/o alla produzione di beni e/o di servizi, con le eventuali relative pertinenze;
- delimitata da pareti continue, esterne o divisorie, e da coperture;
- dotata di almeno un accesso dall'esterno.

Famiglia: È costituita da un insieme di persone legate da vincoli di matrimonio, parentela, affinità, adozione, tutela o da vincoli affettivi, coabitanti ed aventi dimora abituale nello stesso comune (anche se non sono ancora iscritte nell'anagrafe della popolazione residente del comune medesimo). Una famiglia può essere costituita anche da una sola persona. L'assente temporaneo non cessa di appartenere alla propria famiglia sia che si trovi presso altro alloggio (o convivenza) dello stesso comune, sia che si trovi in un altro comune italiano o all'estero. La definizione di famiglia adottata per il Censimento è quella contenuta nel regolamento anagrafico.

Forze di lavoro e non forze di lavoro: L'aggregato delle "forze di lavoro" è costituito dall'insieme degli "occupati" e delle "persone in cerca di occupazione". La parte rimanente della popolazione costituisce le "non forze di lavoro" tra i quali vi sono i "ritirati dal lavoro", ovvero le persone di 15 anni e più che hanno cessato un'attività lavorativa per raggiunti limiti di età, invalidità o altra causa. La figura del ritirato dal lavoro non coincide necessariamente con quella del pensionato in quanto non sempre il ritirato dal lavoro gode di una pensione.

Grado di istruzione: Si riferisce al più alto titolo di studio conseguito in qualsiasi scuola (pubblica o privata, italiana o straniera, anche all'estero) e non alla più alta classe o al più alto corso frequentato con successo. Si riportano le seguenti definizioni:

- ANALFABETI: sono coloro che hanno dichiarato di non sapere leggere o scrivere.
- ALFABETI PRIVI DI TITOLI DI STUDIO: sono coloro che hanno dichiarato di sapere leggere e scrivere, pur non avendo conseguito la licenza elementare.
- LICENZA DI SCUOLA ELEMENTARE: corrisponde al completamento del primo livello dell'istruzione di base.
- LICENZA DI SCUOLA MEDIA INFERIORE O DI AVVIAMENTO PROFESSIONALE: corrisponde al completamento del secondo livello dell'istruzione di base.
- DIPLOMA DI SCUOLA SECONDARIA SUPERIORE: comprende il diploma scolastico di qualifica che si consegue al termine di un ciclo di studi secondari superiori della durata di 2 o 3 anni che non permette l'accesso ad un corso di studi universitari e il diploma di maturità o esame di Stato che si consegue al termine di un ciclo di studi secondari superiori della durata di 4 o 5 anni che permette l'accesso ad un corso di studi universitari.
- DIPLOMA TERZIARIO DI TIPO NON UNIVERSITARIO: si consegue dopo un corso di studi non universitari di varia durata. Per accedere a tali corsi è necessario essere in possesso del diploma di scuola secondaria superiore.
- DIPLOMA UNIVERSITARIO: titolo di studio rilasciato al termine di un corso di diploma universitario o conseguito presso Scuole parauniversitarie o Scuole dirette a fini speciali dopo un corso di studi di durata non inferiore a 2 anni e non superiore a 3. Per accedere a tali corsi è necessario essere in possesso di un diploma di scuola secondaria superiore.
- LAUREA: titolo di studio che si consegue dopo un corso di studi universitari di durata non inferiore a 4 anni e non superiore a 6. Per accedere a tali corsi è necessario essere in possesso del diploma di scuola secondaria superiore.
- SPECIALIZZAZIONE: si consegue successivamente alla laurea, al termine di un corso di studi di durata non inferiore a 2 anni, finalizzato alla formazione di specialisti in settori professionali determinati.
- DOTTORATO: si consegue successivamente alla laurea, al termine di un corso di studi e di ricerca personale non inferiore a 3 anni, finalizzato all'approfondimento dell'indagine scientifica e della metodologia di ricerca nel rispettivo settore.

Livelli dell'abitazione: Concerne lo sviluppo verticale dell'abitazione. Non si considerano livelli le cantine, i garage, le soffitte e simili. I soppalchi abitabili e simili sono un livello.

Nucleo familiare: È definito come l'insieme delle persone che formano una relazione di coppia o di tipo genitore-figlio. Si intende la coppia coniugata o convivente, senza figli o con figli mai sposati, o anche un solo genitore assieme ad uno o più figli mai sposati. Il concetto di nucleo familiare è normalmente più restrittivo

rispetto a quello di famiglia; infatti nell'ambito di una famiglia possono esistere uno o più nuclei familiari. Può non esservene nessuno come è nel caso ad esempio delle famiglie unipersonali.

Una famiglia può essere composta da più nuclei, ma può anche essere costituita da un nucleo e da uno o più membri isolati (altre persone residenti), o ancora da soli membri isolati.

Numero di interni dell'edificio: Si intendono le abitazioni, gli uffici e simili presenti nell'edificio, a cui si accede dall'ingresso sull'esterno, o dai singoli ingressi interni. Sono esclusi dal conteggio le unità locali, le pertinenze e gli alloggi con accesso sul perimetro dell'edificio.

Occupanti una abitazione/stanza: Fa riferimento al numero delle sole persone residenti che occupano l'abitazione/stanza.

Occupati: Le persone di 15 anni e più che nella settimana di riferimento (dal 14 al 20 ottobre 2001) hanno svolto un'occupazione in proprio o alle dipendenze da cui traggono un profitto o una retribuzione (si deve considerare qualsiasi tipo di reddito: salario, stipendio, onorario, profitto, rimborso spese, eventuali pagamenti in natura, vitto e alloggio). Comprendono, inoltre, quanti collaborano con un familiare che svolge attività lavorativa in conto proprio senza avere un regolare contratto di lavoro o una retribuzione (coadiuvante familiare). Qualunque forma di lavoro atipico, con o senza contratto, costituisce un requisito sufficiente per essere incluso tra gli occupati, purché le ore di lavoro prestate abbiano un corrispettivo monetario o in natura. L'aggregato degli occupati è composto dalle persone che si sono dichiarate occupate e da coloro i quali pur essendosi dichiarati in un'altra condizione (disoccupato, in cerca di prima occupazione, studente, casalinga, eccetera) nella settimana di riferimento hanno effettuato una o più ore di lavoro retribuito o come coadiuvanti familiari. Non devono considerarsi occupati: chi frequenta un corso universitario per il conseguimento del dottorato di ricerca, i medici che frequentano la scuola di specializzazione, i titolari di borse di studio e le persone che svolgono attività di volontariato sociale non retribuito, chi sta assolvendo gli obblighi di leva o sta svolgendo il servizio civile indipendentemente dal fatto che la persona possiede un'occupazione con diritto alla conservazione del posto.

Opere/interventi all'abitazione: Si intendono gli interventi di manutenzione, i restauri, i risanamenti, le ristrutturazioni e simili, apportati all'abitazione negli ultimi dieci anni da chi in questo periodo vi ha dimorato o vi dimora attualmente.

Persone in cerca di occupazione: Tutti i non occupati di 15 anni e più che dichiarano al contempo:

- di aver cercato, nelle quattro settimane che precedono la rilevazione, attivamente un lavoro alle dipendenze o predisposto i mezzi per avviare un'attività in proprio;
- di essere immediatamente disponibili, entro due settimane, ad accettare un lavoro qualora venga loro offerto.

Ad essi vanno aggiunti coloro che dichiarano essere “in attesa di iniziare un lavoro che hanno già trovato” per i quali non viene applicato né il criterio della ricerca attiva né quello della immediata disponibilità.

Tra le persone in cerca di occupazione possono essere individuate le “persone in cerca di prima occupazione” e i “disoccupati in cerca di nuova occupazione”.

Persone in cerca di prima occupazione: Persone in età di 15 anni e più che:

- avendo concluso, sospeso, abbandonato un ciclo di studi;
- non avendo mai esercitato un'attività lavorativa o avendo cessato un'attività in proprio o avendo smesso “volontariamente” di lavorare per un certo periodo di tempo (almeno 1 anno)

sono alla ricerca attiva di un'occupazione e sono in grado di accettarla se gli viene offerta.

Popolazione residente: Per ciascun comune è costituita dalle persone aventi dimora abituale nel comune, anche se alla data del Censimento sono assenti perché temporaneamente presenti in altro comune italiano o all'estero.

Posizione nella professione: Per posizione nella professione si intende il livello di autonomia/responsabilità e la “funzione” di ciascuna persona espletante un’attività economica in rapporto all’unità locale in cui viene svolta l’attività stessa (per unità locale si intende lo stabilimento, azienda agricola, officina, laboratorio, cava, bottega, istituto, ufficio, eccetera). Le posizioni si articolano in:

- Dipendente o in altra posizione subordinata: chi lavora, con o senza contratto, per un datore di lavoro pubblico o privato ricevendo un compenso sotto forma di stipendio, salario, rimborso spese, pagamento in natura, vitto, alloggio, eccetera;
- Imprenditore: chi gestisce in proprio un’impresa (agricola, industriale, commerciale, di servizi, eccetera) nella quale impiega personale dipendente;
- Libero professionista: chi esercita in conto proprio una professione o arte liberale (notaio, avvocato, medico dentista, ingegnere edile, eccetera);
- Lavoratore in proprio: chi gestisce un’azienda agricola, una piccola azienda industriale o commerciale, una bottega artigiana, un negozio o un esercizio pubblico, partecipandovi col proprio lavoro manuale. Rientrano in tale categoria anche i coltivatori diretti, i mezzadri e simili, chi lavora nel proprio domicilio direttamente per conto dei consumatori e non su commissione di imprese;
- Socio di cooperativa di produzione di beni e/o prestazione di servizi: chi è membro attivo di una cooperativa di produzione di beni e/o di prestazione di servizi indipendentemente dalla specie di attività in cui la cooperativa è operante, cioè colui che come corrispettivo dell’opera prestata non percepisce una remunerazione regolata da contratti di lavoro ma un compenso proporzionato alla prestazione e/o una quota parte degli utili di impresa;
- Coadiuvante familiare: chi collabora con un familiare che svolge un’attività in conto proprio, senza avere un rapporto di lavoro regolato da un contratto (ad esempio moglie che aiuta il marito negoziante, figlio che aiuta il padre agricoltore, eccetera).

Settori di attività economica: Le categorie proposte nelle tavole relative ai settori di attività economica fanno riferimento alla Classificazione delle attività economiche (Ateco 1991).

Stanza: Si intende un locale che riceve aria e luce diretta dall'esterno e ha dimensioni tali da consentire la collocazione di un letto per un adulto, lasciando lo spazio utile per il movimento di una persona. Sebbene le cucine, i cucinini, i vani accessori e i bagni non siano stati conteggiati tra le stanze al momento della rilevazione, il numero di stanze riportato nelle tavole è comprensivo del numero di cucine.

Stato di conservazione dell’edificio: Si riferisce alle condizioni fisiche dell’edificio, sia interne che esterne.

Stato di occupazione dell’abitazione: Una abitazione può essere:

- occupata da almeno una persona residente, anche se temporaneamente assente alla data del censimento;
- occupata solo da persone non residenti;
- non occupata.

Tipologia d’uso dell’edificio (o complesso di edifici): Si intende la caratterizzazione costruttiva data ad un edificio in funzione della originaria destinazione d’uso per cui è nato e non necessariamente al suo contenuto: ad esempio, gli edifici ad uso abitativo possono contenere una quota, anche consistente, di uffici ed altre attività economiche che si sono stabilite nel tempo in una struttura nata per ospitare abitazioni; è possibile trovare altresì abitazioni in strutture nate per fini non abitativi, quali edifici per convivenza, alberghi, eccetera. I tipi d’uso di un edificio sono: “Per abitazione” (che include solo gli edifici costruiti a fini residenziali), “Per alberghi, uffici, commercio e industria, comunicazione e trasporti”, “Per altro tipo di utilizzo” (che include gli edifici destinati ad ospitare convivenze - caserme, conventi, eccetera - attività ricreative e sportive, scuole, ospedali, chiese, eccetera).

Tipologia di utilizzo dell’edificio (o complesso di edifici): Per edificio utilizzato si intende:

- un edificio adatto per essere utilizzato a fini abitativi e/o per la produzione di beni o di servizi;
- un edificio di fatto utilizzato a fini abitativi e/o per la produzione di beni o di servizi.

Per edificio non utilizzato si intende:

- un edificio non ancora adatto (neanche parzialmente) per essere utilizzato a fini abitativi e/o per la produzione di beni o di servizi, perché in costruzione, o non ancora pronto per essere utilizzato;
- un edificio non più adatto per essere utilizzato perché cadente, in rovina e simili.

Titolo di studio: Si intende un titolo a cui lo Stato attribuisce valore legale, conseguito alla fine di un corso di istruzione.

Avvertenze alle tavole e al cd-rom allegato

Segni convenzionali

Nelle tavole statistiche è adoperato il seguente segno convenzionale:

- Linea (-) a) quando il fenomeno non esiste
 b) quando il fenomeno esiste e viene rilevato, ma i casi non si sono verificati.

Area geografica e paese di cittadinanza (tavole 60, 61, 63, 64, 65, 66, 67, 68, 70, 72, 73, 75):

Gli stranieri censiti residenti in Italia sono stati classificati, nell'ambito di ciascun continente, secondo le seguenti aree geografiche di cittadinanza.

EUROPA

Unione europea 15 (Italia esclusa): Austria, Belgio, Danimarca, Finlandia, Francia, Germania, Grecia, Irlanda, Lussemburgo, Paesi Bassi, Portogallo, Regno Unito, Spagna e Svezia;

Paesi di nuova adesione all'Unione europea: Repubblica Ceca, Cipro, Estonia, Lettonia, Lituania, Malta, Polonia, Repubblica Slovacca, Slovenia, Ungheria;

Europa centro-orientale: Albania, Bielorussia, Bosnia-Erzegovina, Bulgaria, Croazia, Repubblica Federale di Jugoslavia, ex Repubblica Jugoslava di Macedonia, Moldavia, Romania, Russia, Turchia, Ucraina;

Altri paesi europei: Andorra, Città del Vaticano, Islanda, Liechtenstein, Monaco, Norvegia, San Marino, Svizzera.

AFRICA

Africa settentrionale: Algeria, Egitto, Libia, Marocco, Sudan, Tunisia;

Africa occidentale: Benin, Burkina Faso, Capo Verde, Costa d'Avorio, Gambia, Ghana, Guinea, Guinea Bissau, Liberia, Mali, Mauritania, Niger, Nigeria, Senegal, Sierra Leone, Togo;

Africa orientale: Burundi, Comore, Eritrea, Etiopia, Gibuti, Kenia, Madagascar, Malawi, Maurizio, Mozambico, Ruanda, Seicelle, Somalia, Tanzania, Uganda, Zambia, Zimbabwe;

Africa centro-meridionale: Angola, Botswana, Camerun, Repubblica Centrafricana, Ciad, Congo, Repubblica Democratica del Congo, Gabon, Guinea Equatoriale, Lesotho, Namibia, Sao Tomè e Principe, Repubblica Sudafricana, Swaziland.

ASIA

Asia occidentale: Arabia Saudita, Armenia, Azerbaigian, Bahrein, Emirati Arabi Uniti, Georgia, Giordania, Iran, Iraq, Israele, Kuwait, Libano, Oman, Palestina, Qatar, Siria, Yemen (i PAESI EX URSS di quest'area sono: Armenia, Azerbaigian e Georgia);

Asia centro-meridionale: Afghanistan, Bangladesh, Bhutan, India, Kazakistan, Kirghizistan, Maldive, Nepal, Pakistan, Sri Lanka, Tagikistan, Turkmenistan, Uzbekistan (i PAESI EX URSS di quest'area sono: Kazakistan, Kirghizistan, Tagikistan, Turkmenistan e Uzbekistan);

Asia orientale: Brunei, Cambogia, Cina, Corea del Nord, Corea del Sud, Filippine, Giappone, Indonesia, Laos, Malaysia, Mongolia, Myanmar (Birmania), Singapore, Taiwan, Thailandia, Timor Orientale, Vietnam.

AMERICA

America settentrionale: Canada, Stati Uniti;

America centro-meridionale: Antigua e Barbuda, Argentina, Bahama, Barbados, Belize, Bolivia, Brasile, Cile, Colombia, Costa Rica, Cuba, Dominica, Repubblica Dominicana, Ecuador, El Salvador, Giamaica, Grenada, Guatemala, Guyana, Haiti, Honduras, Messico, Nicaragua, Panama, Paraguay, Perù, Saint Lucia, Saint Vincent e Grenadine, Suriname, Trinidad e Tobago, Uruguay, Venezuela.

OCEANIA

Australia, Figi, Kiribati, Marshall, Micronesia, Nauru, Nuova Zelanda, Palau, Papua Nuova Guinea, Salomone, Samoa, Tonga, Vanuatu.

APOLIDI: privi di ogni cittadinanza

Attività economica (tavole 15, 21, 34):

- AGRICOLTURA comprende: Agricoltura, caccia e silvicoltura; Pesca, piscicoltura e servizi connessi.
- INDUSTRIA comprende: Estrazione di carbon fossile, petrolio greggio, minerali, ecc; Industria alimentare, delle bevande e del tabacco; Industria tessile, dell'abbigliamento, della lavorazione di pellami e del cuoio; Industria del legno e dei prodotti in legno (esclusi i mobili), della carta, stampa ed editoria; Cokeria, raffineria, industria chimica e farmaceutica, industria della gomma e della plastica; Lavorazione di minerali non metalliferi (cemento, vetro, ceramica, eccetera); Siderurgia, industria metalmeccanica, elettronica e fabbricazione di mezzi di trasporto; Fabbricazione di mobili e altre industrie manifatturiere compreso il recupero e la preparazione per il riciclaggio; Produzione e distribuzione di energia elettrica, acqua e gas; Costruzioni edili, opere pubbliche e installazioni dei servizi nei fabbricati.
- ALTRE ATTIVITÀ comprende: Commercio, manutenzione e riparazione di autoveicoli e motocicli; vendita al dettaglio di carburante per autotrazione; Commercio all'ingrosso e intermediari del commercio, esclusi autoveicoli e motocicli; Commercio al dettaglio, escluso quello di autoveicoli e di motocicli, riparazione di beni personali e per la casa; Alberghi, campeggi, bar, ristoranti, eccetera; Trasporti (pubblici e privati), magazzinaggio, poste e comunicazioni; Credito, assicurazioni, intermediazione monetaria e finanziaria; Informatica e attività connesse, ricerca e sviluppo; Attività professionali e di consulenza, immobiliari e di noleggio (studi legali, di progettazione, di mercato, contabilità, vigilanza, pulizia eccetera); Pubblica amministrazione locale e centrale (Ministeri, Anas), Difesa, attività giudiziarie, sicurezza nazionale, assicurazione sociale obbligatoria; Istruzione e formazione pubblica e privata (ospedali civili e militari, studi medici, ambulatori, case di riposo, eccetera); Organizzazioni associative, politiche e sindacali; Attività ricreative, culturali e sportive; Altre attività di servizi (tintorie, istituti di bellezza, servizi di posteggiatori, smaltimento rifiuti solidi, eccetera); Servizi domestici presso famiglie e convivenze (a tale settore di attività fanno riferimento ad esempio i collaboratori domestici, i giardinieri, gli autisti, i custodi, i/le baby sitter, eccetera); Organizzazioni ed organismi extraterritoriali (Onu, Fao, ambasciate in Italia, eccetera).

Condizione non professionale (tavole 9, 10, 29, 30, 31, 46, 49), Non forze di lavoro:

La modalità "In altra condizione" comprende le persone che hanno dichiarato di essere disoccupate o in cerca di prima occupazione ma che non soddisfano gli altri requisiti necessari per essere classificate tra le forze di lavoro, i militari di leva o in servizio civile sostitutivo e gli inabili al lavoro.

Età:

L'età è sempre computata in anni compiuti. Così ad esempio:

- 0 anni: dalla nascita al giorno precedente il 1° compleanno;
- 1 anno: dal giorno del 1° compleanno al giorno precedente il 2° compleanno;
- meno di 5 anni: dalla nascita al giorno precedente il 5° compleanno;
- 5-9 anni: dal giorno del 5° compleanno al giorno precedente il 10° compleanno.

Grado di istruzione (tavole 4, 22, 23, 62, 63):

La modalità "Laurea" comprende le specializzazioni post laurea e/o i dottorati di ricerca.

Grado di istruzione (tavole 15, 27):

La modalità "Laurea" comprende le specializzazioni e/o i dottorati di ricerca; la modalità "Nessun titolo" comprende gli Alfabeti privi di titolo di studio e gli Analfabeti.

Nuclei familiari per cittadinanza dei componenti (tavola 75):

La classificazione non contempla i nuclei nei quali il componente straniero sia il figlio. Nel caso di coppie straniere di cittadinanza eterogenea, la cittadinanza indicata è quella della persona di riferimento all'interno del nucleo familiare.

Posizione nella professione (tavola 14):

La modalità "Indipendenti" comprende Imprenditore, Libero professionista, Lavoratore in proprio, Socio di cooperativa di produzione di beni e/o prestazioni di servizi e Coadiuvante familiare.

Sezioni di attività economica (tavole 14, 19, 20):

- AGRICOLTURA, CACCIA E SILVICOLTURA comprende: Agricoltura, caccia e silvicoltura.
- PESCA, PISCICOLTURA E SERVIZI CONNESSI comprende: Pesca, piscicoltura e servizi connessi.
- ESTRAZIONE DI MINERALI comprende: Estrazione di carbon fossile, petrolio greggio, minerali, eccetera.
- ATTIVITÀ MANIFATTURIERE comprende: Industria alimentare, delle bevande e del tabacco; Industria tessile, dell'abbigliamento, della lavorazione di pellami e del cuoio; Industria del legno e dei prodotti in legno (esclusi i mobili), della carta, stampa ed editoria; Cokeria, raffineria, industria chimica e farmaceutica, industria della gomma e della plastica; Lavorazione di minerali non metalliferi (cemento, vetro, ceramica, eccetera); Siderurgia, industria metalmeccanica, elettronica e fabbricazione di mezzi di trasporto; Fabbricazione di mobili e altre industrie manifatturiere compreso il recupero e la preparazione per il riciclaggio.
- PRODUZIONE E DISTRIBUZIONE DI ENERGIA ELETTRICA, GAS E ACQUA comprende: Produzione e distribuzione di energia elettrica, acqua e gas.
- COSTRUZIONI comprende: Costruzioni edili, opere pubbliche e installazioni dei servizi nei fabbricati.
- COMMERCIO ALL'INGROSSO E AL DETTAGLIO; RIPARAZIONE DI AUTOVEICOLI, MOTOCICLI E DI BENI PERSONALI E PER LA CASA comprende: Commercio, manutenzione e riparazione di autoveicoli e motocicli; vendita al dettaglio di carburante per autotrazione; Commercio all'ingrosso e intermediari del commercio, esclusi autoveicoli e motocicli; Commercio al dettaglio, escluso quello di autoveicoli e di motocicli, riparazione di beni personali e per la casa.
- ALBERGHI E RISTORANTI comprende: Alberghi, campeggi, bar, ristoranti, eccetera.
- TRASPORTI, MAGAZZINAGGIO E COMUNICAZIONI comprende: Trasporti (pubblici e privati), magazzinaggio, poste e telecomunicazioni.
- INTERMEDIAZIONE MONETARIA E FINANZIARIA comprende: Credito, assicurazioni, intermediazione monetaria e finanziaria.
- ATTIVITÀ IMMOBILIARI, NOLEGGIO, INFORMATICA, RICERCA, ALTRE ATTIVITÀ PROFESSIONALI E IMPRENDITORIALI comprende: Informatica e attività connesse, ricerca e sviluppo; Attività professionali e di consulenza, immobiliari e di noleggio (studi legali, di progettazione, di mercato, contabilità, vigilanza, pulizia, eccetera).
- PUBBLICA AMMINISTRAZIONE E DIFESA; ASSICURAZIONE SOCIALE OBBLIGATORIA comprende: Pubblica Amministrazione locale e centrale (Ministeri, ANAS), Difesa, attività giudiziarie, sicurezza nazionale, assicurazione sociale obbligatoria.
- ISTRUZIONE comprende: Istruzione e formazione pubblica e privata (compresi: scuole, collegi e accademie militari).
- SANITÀ E ALTRI SERVIZI SOCIALI comprende: Sanità e assistenza sociale pubblica e privata (ospedali civili e militari, studi medici, ambulatori, case di riposo, eccetera).
- ALTRI SERVIZI PUBBLICI, SOCIALI E PERSONALI comprende: Organizzazioni associative, politiche e sindacali; Attività ricreative, culturali e sportive; Altre attività di servizi (tintorie, istituti di bellezza, servizi di posteggiatori, smaltimento di rifiuti solidi, eccetera).
- SERVIZI DOMESTICI PRESSO FAMIGLIE E CONVIVENZE comprende: Servizi domestici presso famiglie e convivenze (a tale settore di attività fanno riferimento ad esempio i collaboratori domestici, i giardinieri, gli autisti, i custodi, i/le baby sitter, eccetera).

- ORGANIZZAZIONI ED ORGANISMI EXTRATERRITORIALI comprende: Organizzazioni ed organismi extraterritoriali (ONU, FAO, ambasciate in Italia, eccetera).

Situazione abitativa della famiglia (tavola 41):

Nella categoria “Famiglie che occupano una abitazione” sono conteggiate le sole “famiglie principali” che occupano una abitazione: nei casi in cui un alloggio è occupato da più famiglie tra le quali non sussistono vincoli di natura parentale o affettiva, si definisce “famiglia principale” la famiglia che occupa l'abitazione “a maggior titolo” perché proprietaria o, in generale, perché intestataria del contratto. In questi casi le altre famiglie vengono considerate “Famiglie coabitanti”. Nella categoria “Famiglie senza tetto” sono conteggiate quelle famiglie che non dimorano in abitazione né in altro tipo di alloggio, ad esempio perché vivono per strada o sotto i ponti. Si definiscono invece “Famiglie senza abitazione” le famiglie alloggiate presso i locali di sedi diplomatiche e consolari.

Stato civile (tavole 39, 61, 66):

La modalità “Coniugati/e” include i “Separati/e di fatto”.

Tipologia di convivenza (tavole 52, 53, 54, 55, 56, 57, 58, 59)

Nella voce “Altre convivenze” sono comprese le convivenze militari e gli altri corpi accasermati.

Tipologia di edificio (tavola 79):

Nella classificazione adottata la modalità “Senza edificio o complesso di edifici” si riferisce alle abitazioni che sono state censite all'interno di un edificio escluso dal piano di rilevazione.

Cd-rom allegato:

Se il cd-rom non parte automaticamente aprire un browser, selezionare la voce “Apri” dal menu “File” e scegliere il documento inizio.html.

GRAFICI E CARTOGRAMMI

Figura 1 – Popolazione residente per anno di censimento



Figura 2 – Piramide dell'età, sesso e stato civile della popolazione residente



Figura 3 – Popolazione residente di 6 anni e più per grado di istruzione e sesso

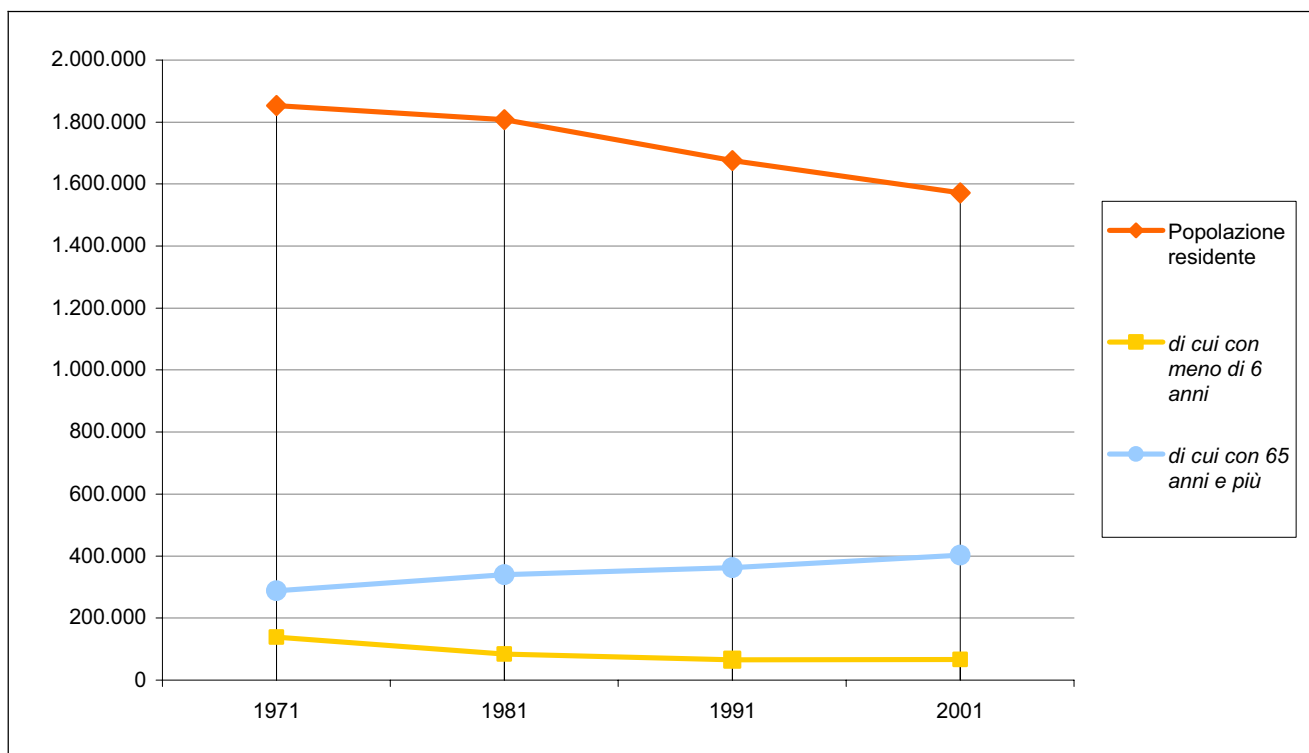

Figura 4 – Popolazione residente di 15 anni e più per posizione nella professione, condizione e sesso

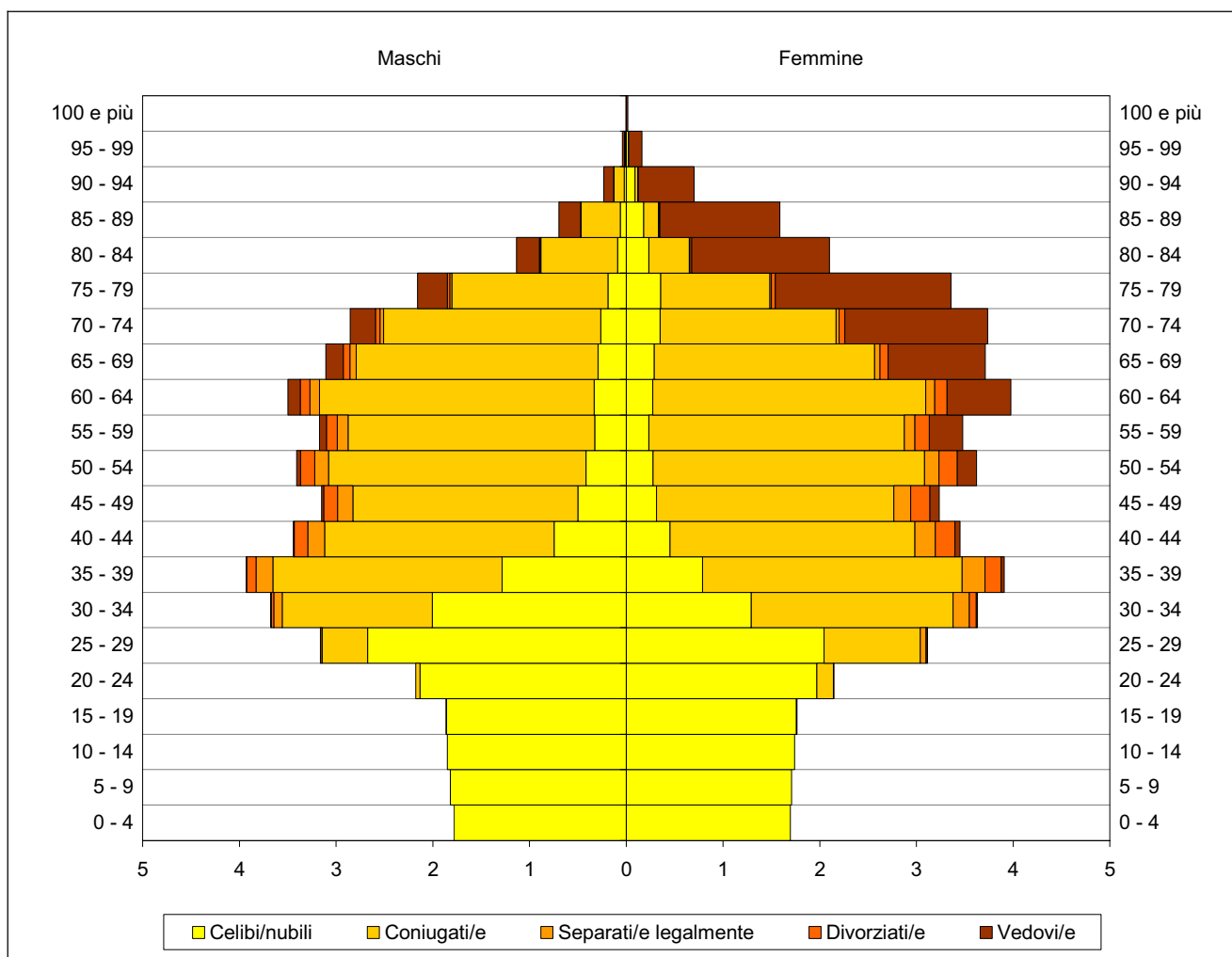

Figura 5 – Occupati per ramo di attività economica e posizione nella professione

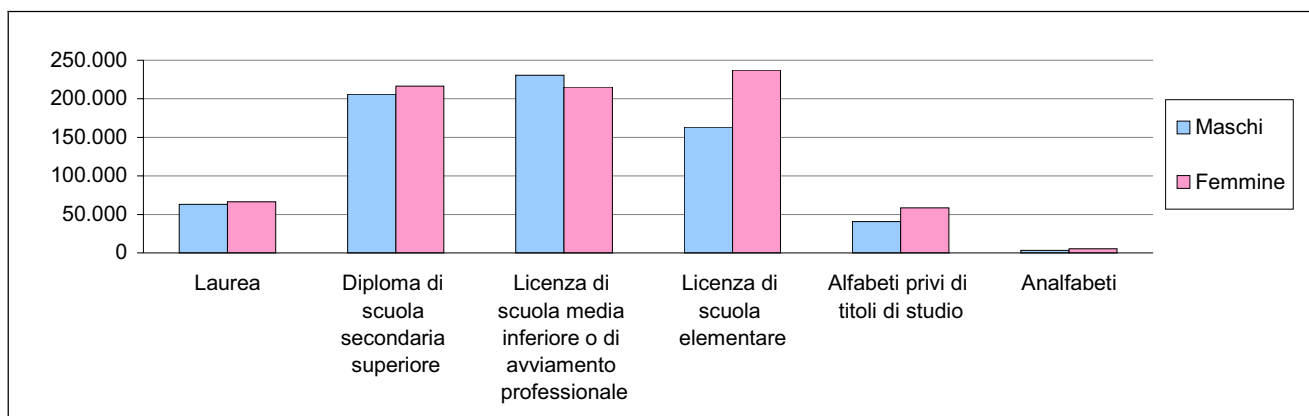

Figura 6 – Occupati per posizione nella professione e classe di età

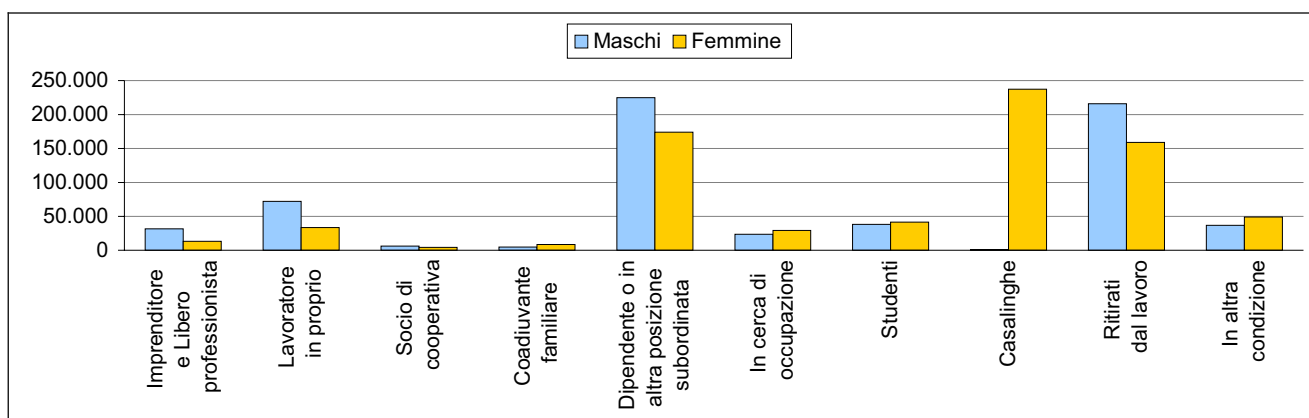

Figura 7 – Famiglie per numero di componenti e anno di censimento

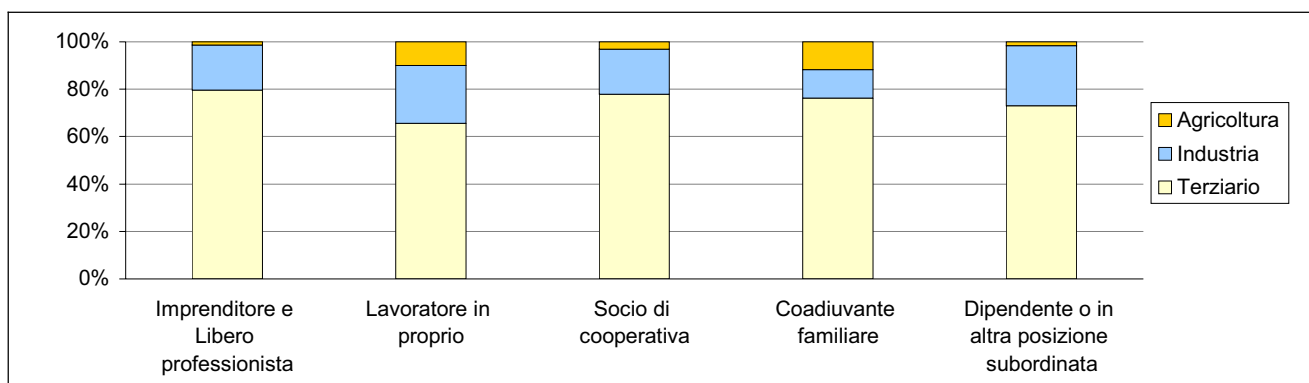

Figura 8 – Famiglie per tipologia della famiglia

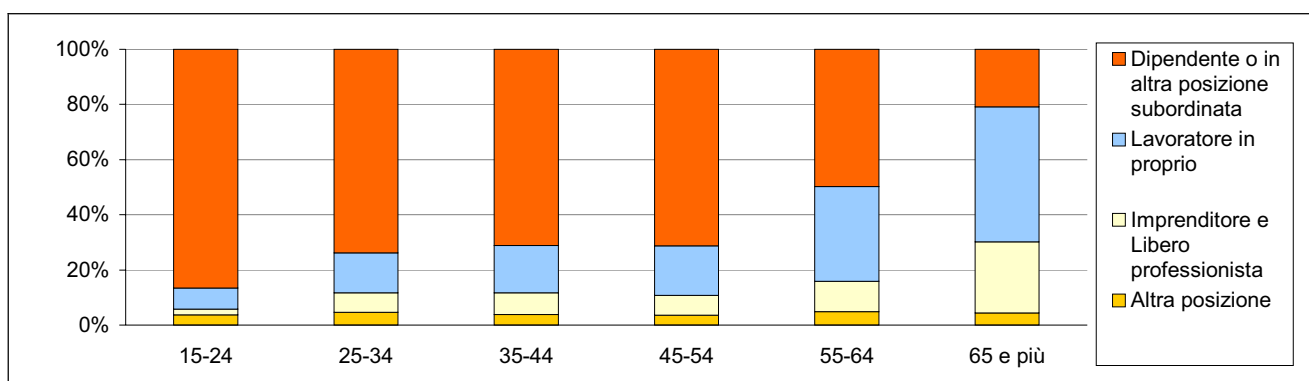

Figura 9 – Popolazione residente in famiglia di 18 anni e più per posizione nella famiglia e classe d'età

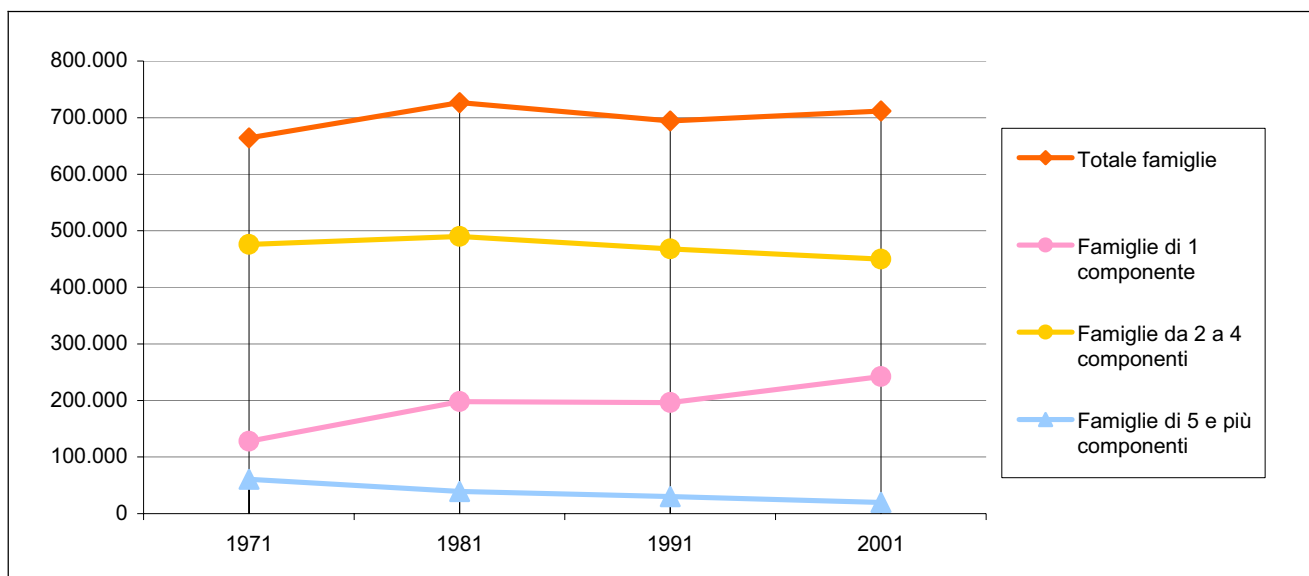

Figura 10 – Abitazioni e titolo di godimento per anno di censimento

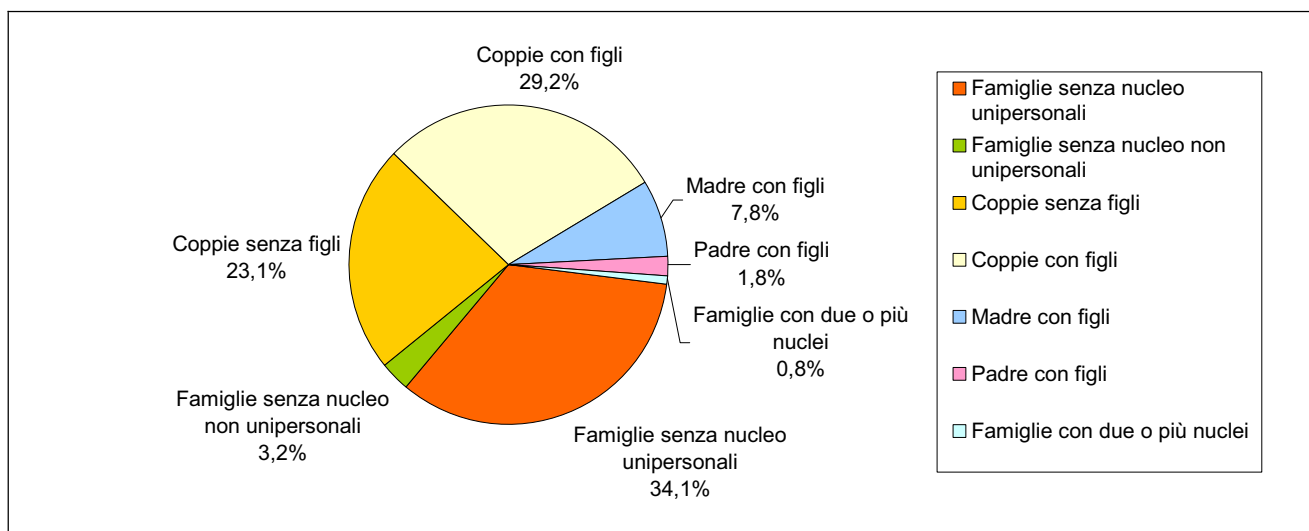

Figura 11 – Abitazioni occupate da residenti per classi di superficie (in mq) e numero di occupanti

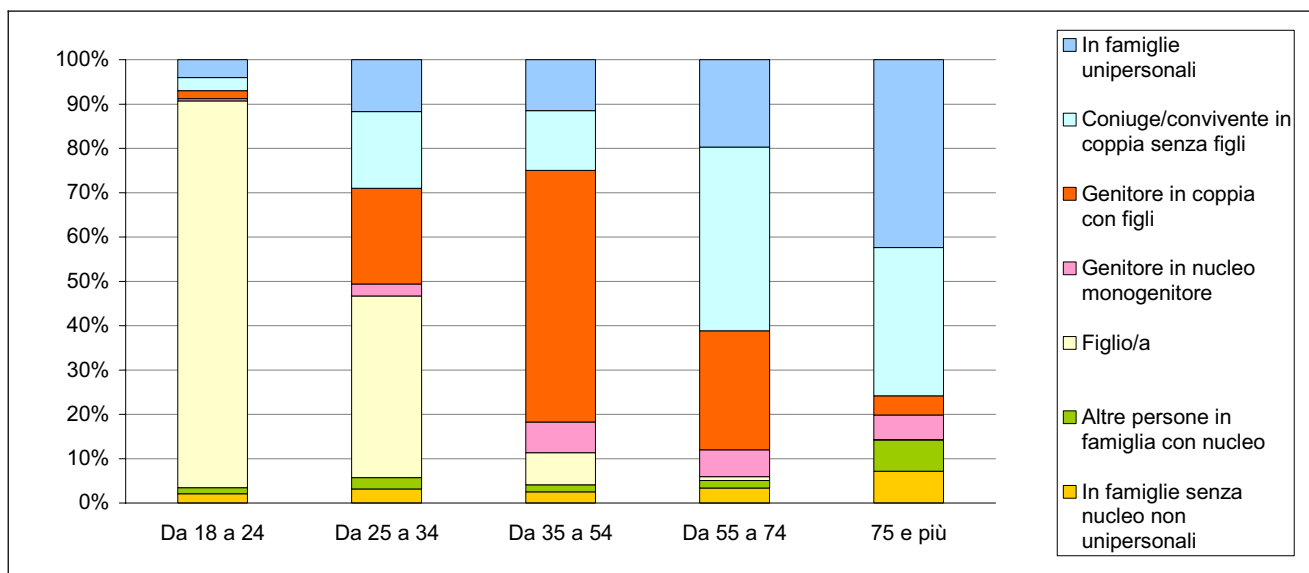

Figura 12 – Edifici ad uso abitativo per numero di abitazioni nell'edificio

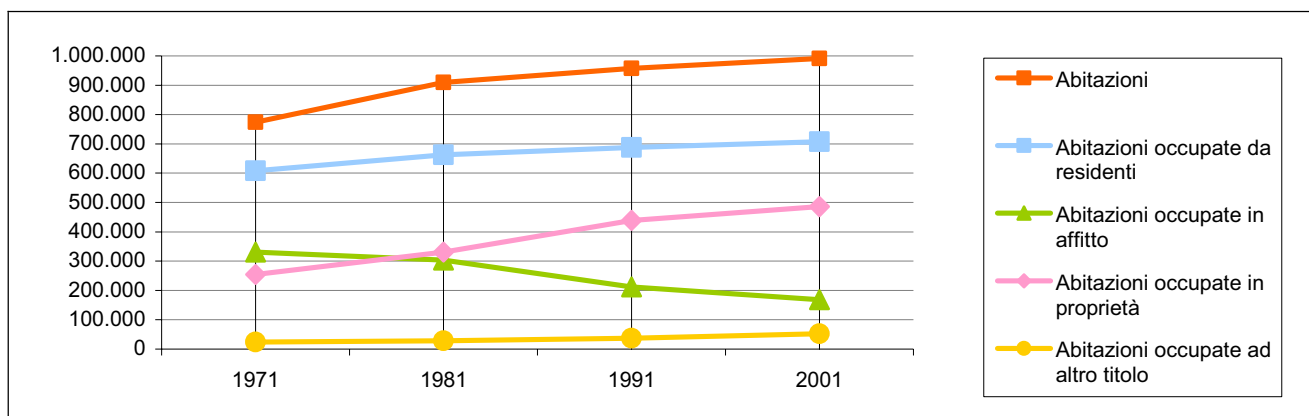

Figura 13 – Edifici ad uso abitativo per epoca di costruzione e stato di conservazione

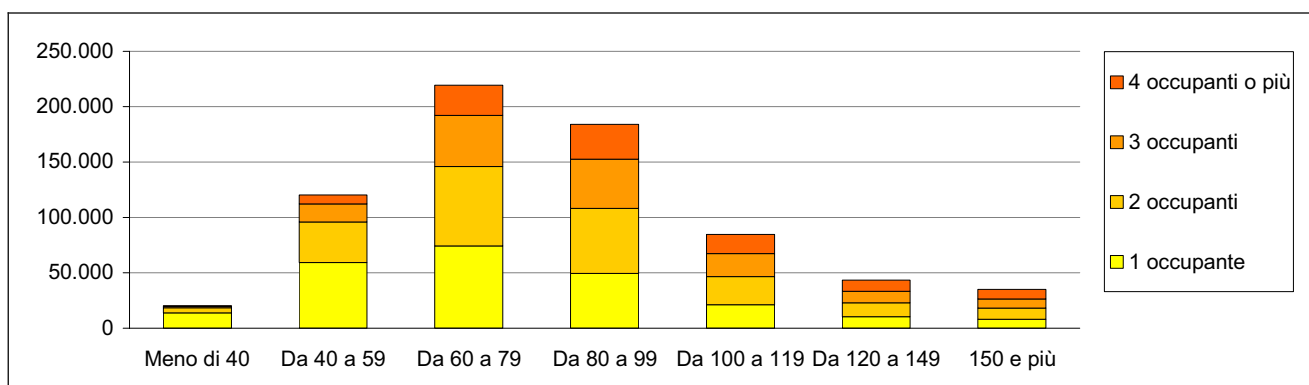

Cartogramma 1 - Anziani per un bambino

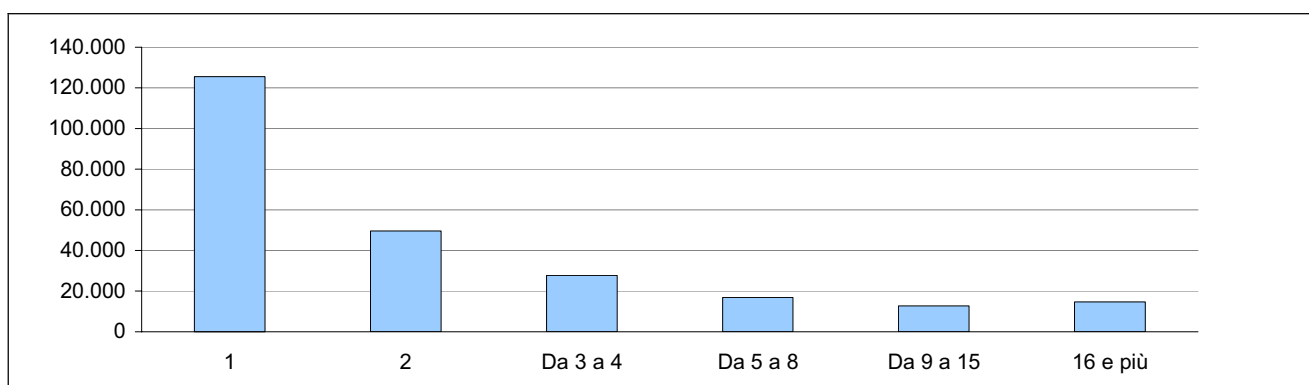
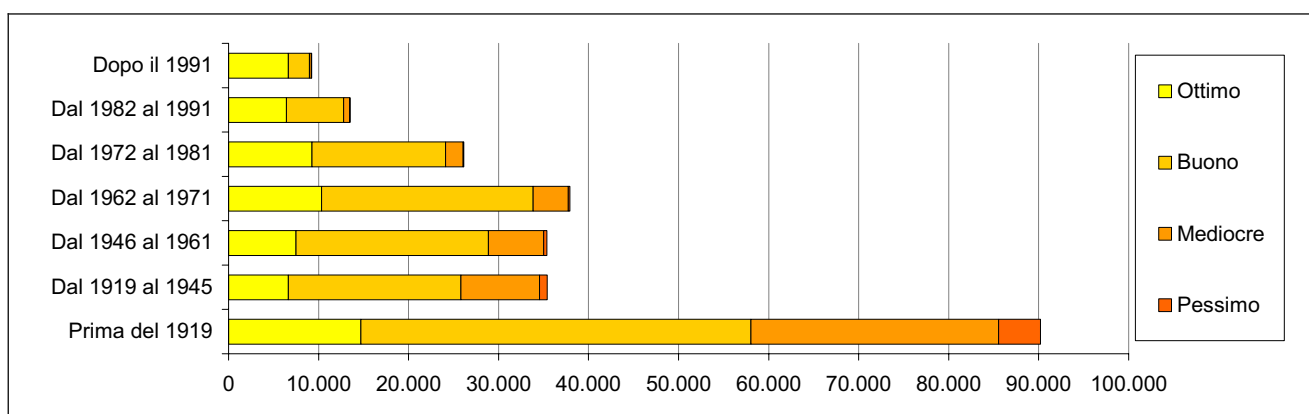
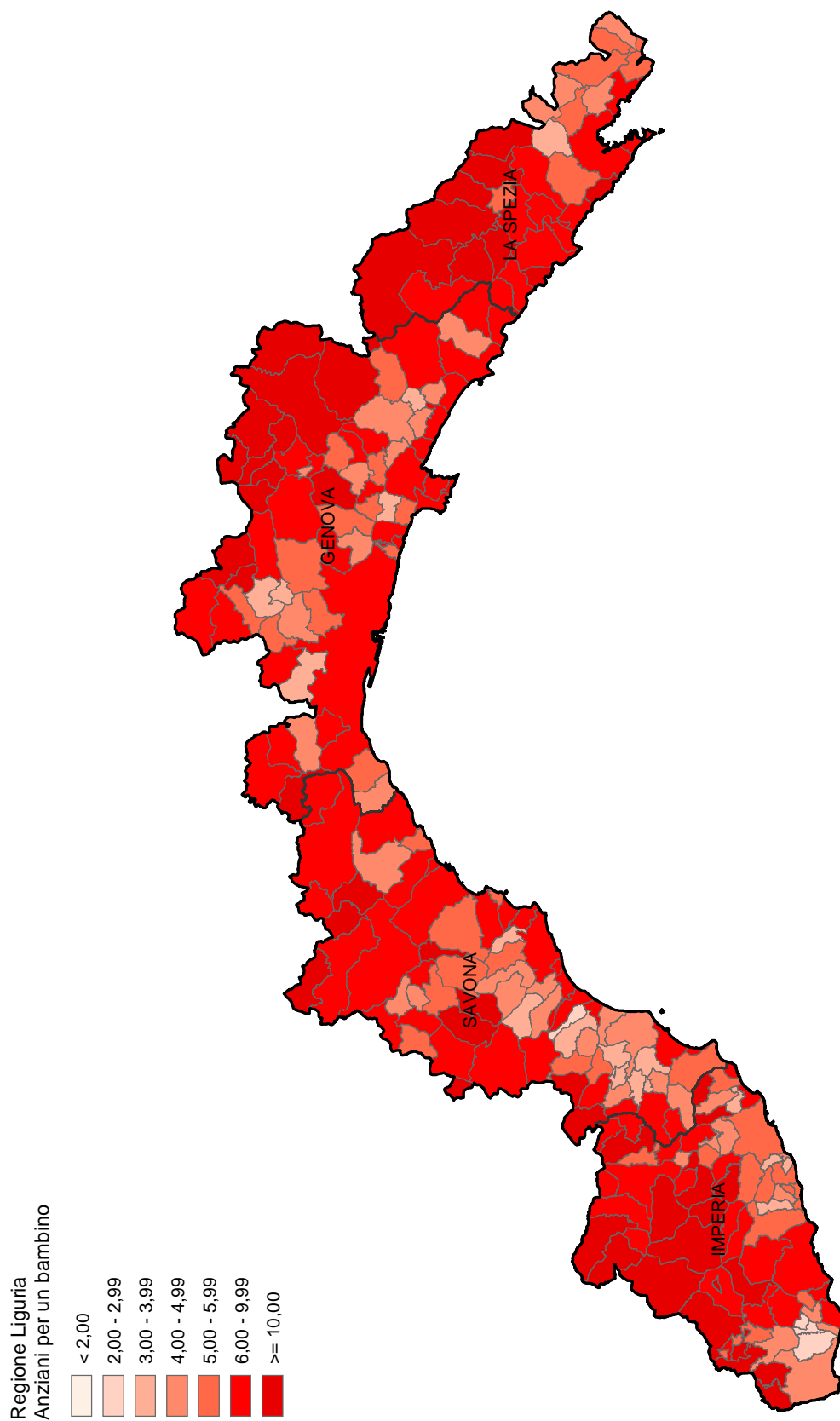

Cartogramma 2 - Numero medio di componenti per famiglia

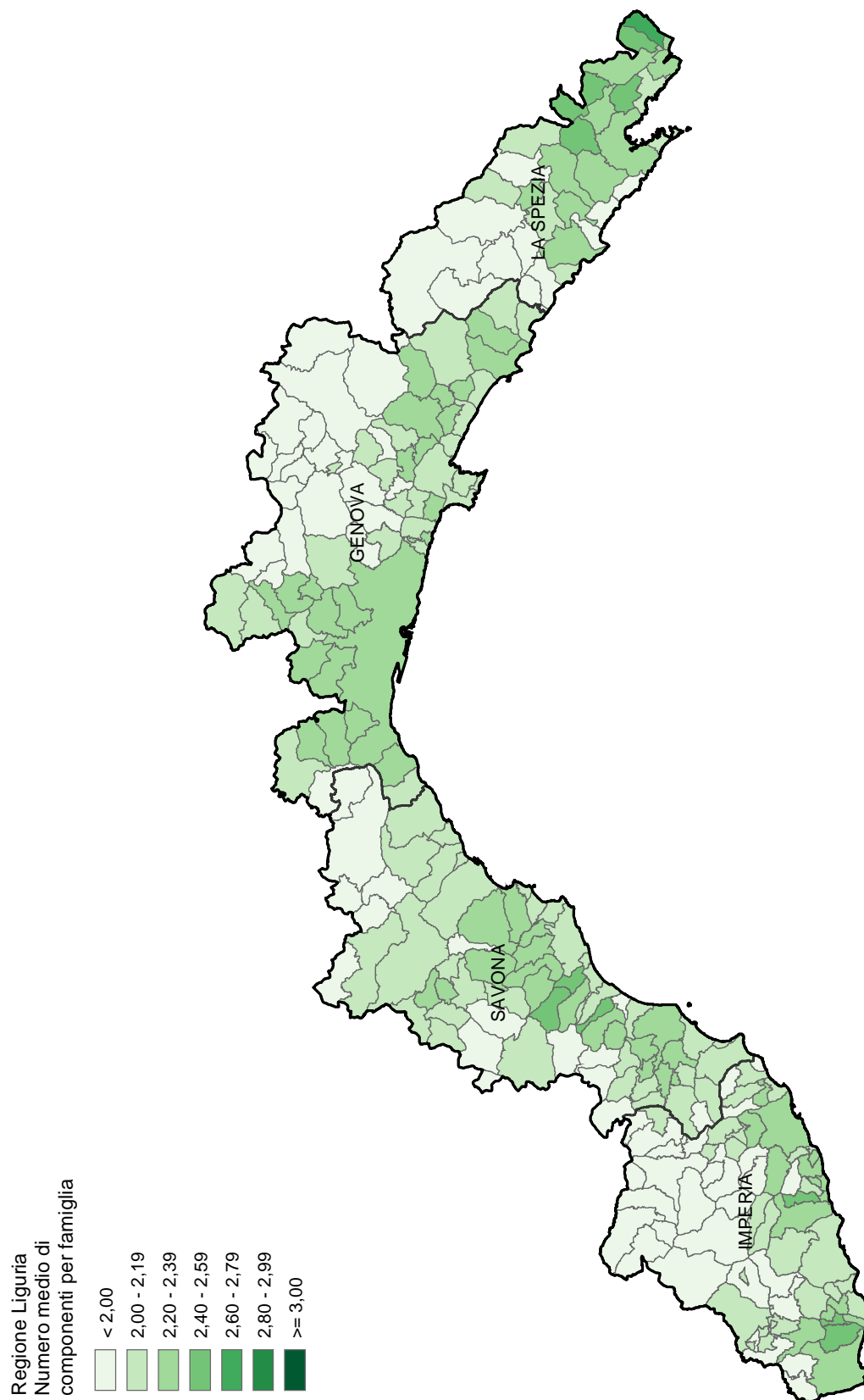

Cartogramma 3 - Stranieri per 100 residenti

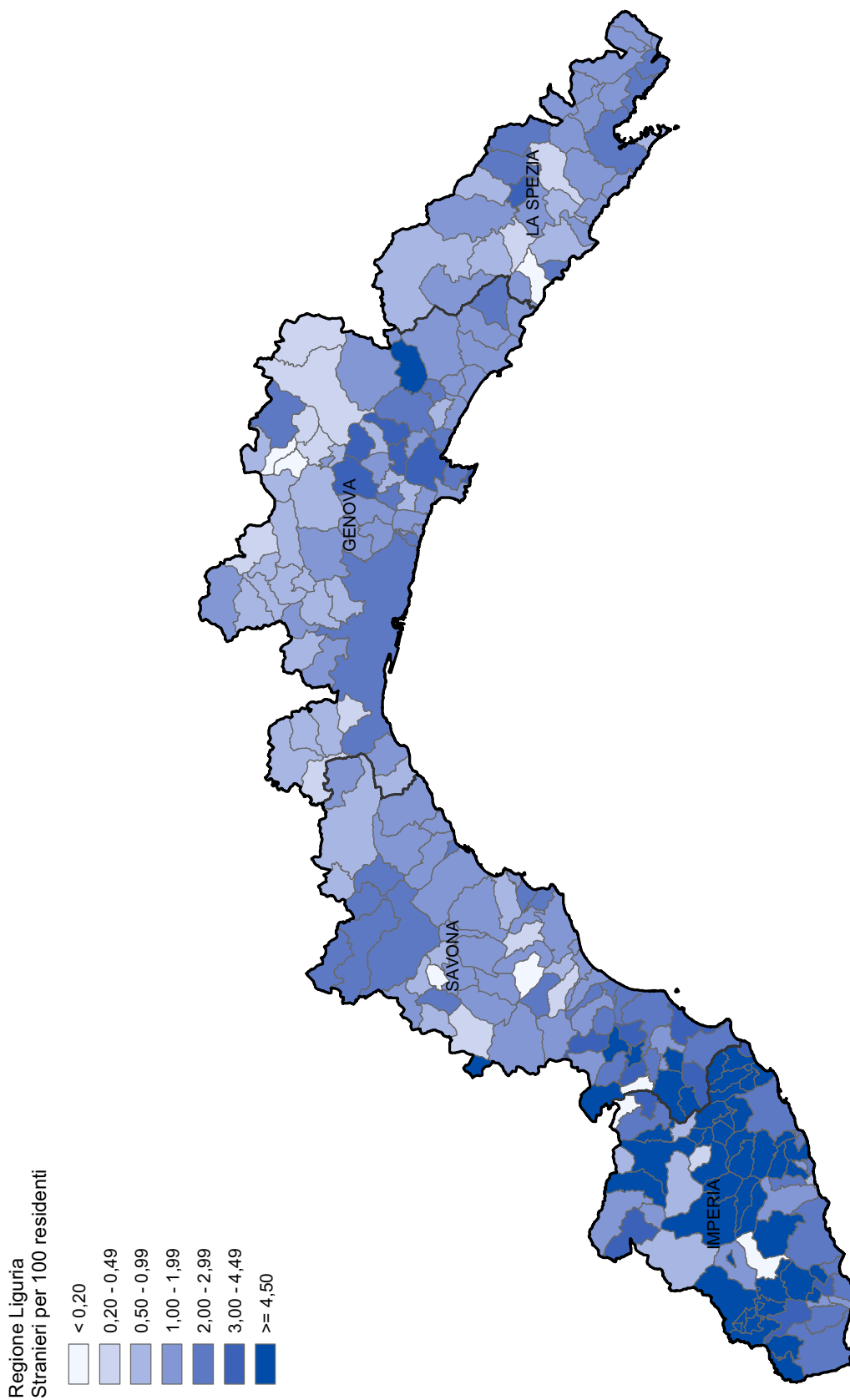

Cartogramma 4 - Numero di occupanti per stanza in abitazione occupata da persone residenti

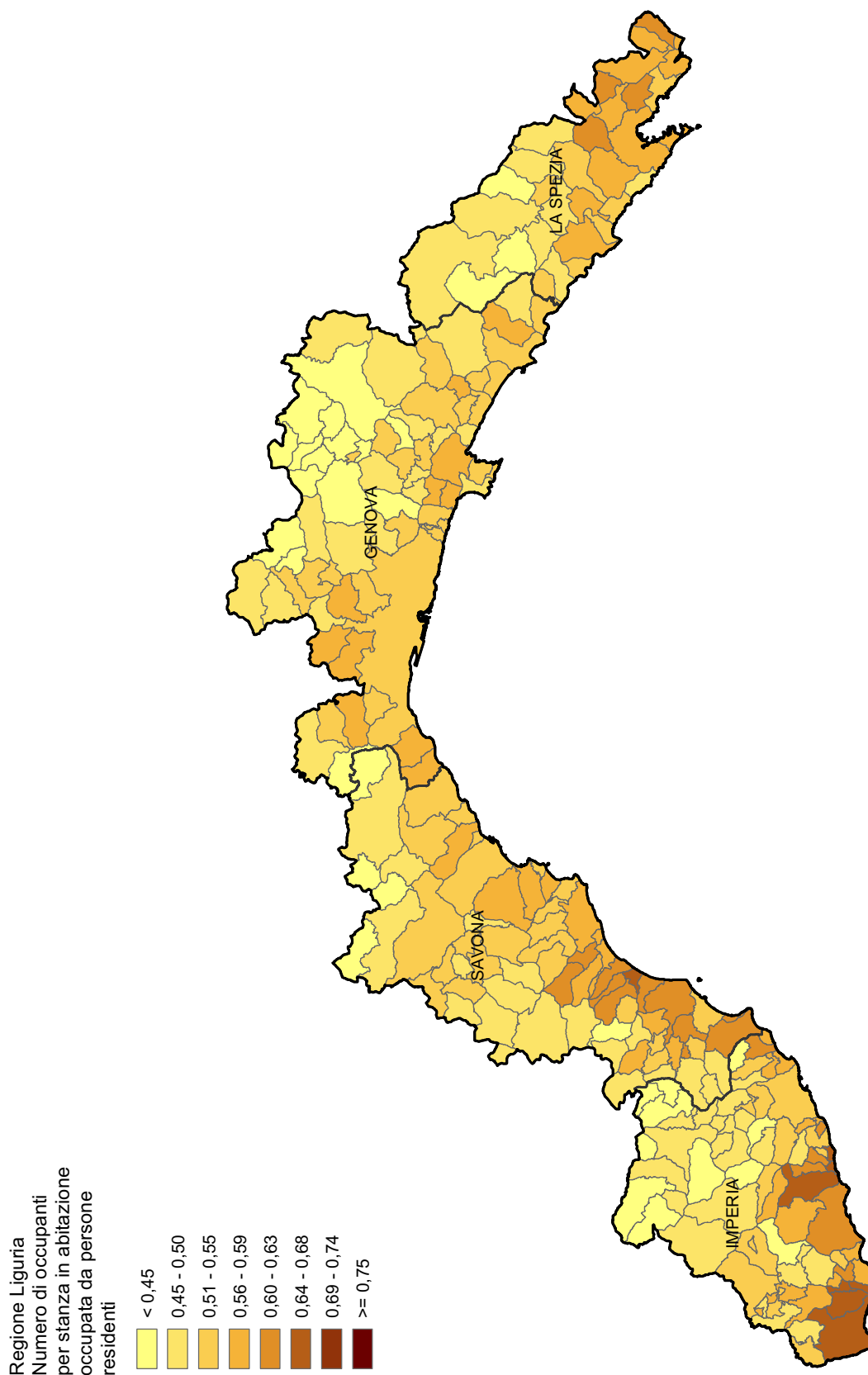

DATI REGIONALI

Tavola 1 - Popolazione residente, stranieri residenti, in famiglia e in convivenza, numero di comuni, di famiglie e di convivenze per classe di ampiezza demografica dei comuni

CLASSI DI AMPIEZZA DEMOGRAFICA DEI COMUNI	N. Comuni	Popolazione residente		Famiglie		Popolazione residente in famiglia		Convivenze con almeno una persona residente	Popolazione residente in convivenza	
		Totale	Di cui stranieri	Totale	Di cui in coabitazione	Totale	Di cui stranieri		Totale	Di cui stranieri
Fino a 500	47	14.289	642	7.739	149	14.267	637	8	22	5
501-1.000	51	35.619	1.258	17.753	192	35.396	1.248	26	223	10
1.001-2.000	39	54.745	1.522	26.034	181	54.432	1.508	52	313	14
2.001-3.000	28	66.530	1.231	30.755	205	66.082	1.225	67	448	6
3.001-4.000	12	40.533	657	18.331	120	40.302	642	36	231	15
4.001-5.000	6	26.058	426	11.833	130	25.825	423	21	233	3
5.001-10.000	28	189.479	2.964	82.360	658	188.410	2.957	126	1.069	7
10.001-15.000	13	149.726	3.141	69.889	909	148.560	3.103	163	1.166	38
15.001-20.000	1	19.084	240	8.511	51	18.960	239	23	124	1
20.001-30.000	5	124.049	3.044	55.508	832	123.272	3.019	89	777	25
30.001-40.000	1	39.458	991	17.315	6	39.144	985	29	314	6
40.001-50.000	-	-	-	-	-	-	-	-	-	-
50.001-65.000	2	110.515	2.285	50.753	590	108.990	2.173	98	1.525	112
65.001-80.000	-	-	-	-	-	-	-	-	-	-
80.001-100.000	1	91.391	1.982	40.741	587	90.752	1.968	52	639	14
100.001-250.000	-	-	-	-	-	-	-	-	-	-
250.001-500.000	-	-	-	-	-	-	-	-	-	-
Oltre 500.000	1	610.307	15.567	274.425	3.019	603.818	15.179	379	6.489	388
Totale	235	1.571.783	35.950	711.947	7.629	1.558.210	35.306	1.169	13.573	644

Tavola 2 - Popolazione residente per stato civile, sesso e singolo anno di età

ETÀ CLASSI DI ETÀ	Stato civile						Totale
	Celibi/Nubili	Coniugati/e		Separati/e legalmente	Divorziati/e	Vedovi/e	
		Totale	Di cui separati/e di fatto				
TOTALE							
0	11.318	-	-	-	-	-	11.318
1	10.922	-	-	-	-	-	10.922
2	10.746	-	-	-	-	-	10.746
3	10.786	-	-	-	-	-	10.786
4	10.907	-	-	-	-	-	10.907
Meno di 5	54.679	-	-	-	-	-	54.679
5	10.953	-	-	-	-	-	10.953
6	10.817	-	-	-	-	-	10.817
7	10.841	-	-	-	-	-	10.841
8	11.217	-	-	-	-	-	11.217
9	11.591	-	-	-	-	-	11.591
5-9	55.419	-	-	-	-	-	55.419
10	11.615	-	-	-	-	-	11.615
11	11.364	-	-	-	-	-	11.364
12	11.234	-	-	-	-	-	11.234
13	11.282	-	-	-	-	-	11.282
14	10.903	-	-	-	-	-	10.903
10-14	56.398	-	-	-	-	-	56.398
15	10.729	1	-	-	-	-	10.730
16	11.381	3	-	-	-	-	11.384
17	11.228	9	-	-	-	-	11.237
18	11.809	30	1	-	-	-	11.839
19	11.703	92	3	2	-	3	11.800
15-19	56.850	135	4	2	-	3	56.990
20	12.066	214	11	6	-	1	12.287
21	11.984	350	10	6	-	7	12.347
22	12.548	566	16	23	-	7	13.144
23	13.601	863	19	32	1	5	14.502
24	14.296	1.343	30	54	7	7	15.707
20-24	64.495	3.336	86	121	8	27	67.987
25	14.955	2.068	30	68	9	10	17.110
26	15.338	3.160	50	141	26	10	18.675
27	15.285	4.650	78	219	41	14	20.209
28	14.697	5.810	84	362	73	24	20.966
29	13.887	7.329	130	401	87	21	21.725
25-29	74.162	23.017	372	1.191	236	79	98.685
30	12.838	9.062	149	532	174	20	22.626
31	11.169	10.146	179	740	192	47	22.294
32	10.379	11.689	208	818	306	50	23.242
33	9.198	12.790	235	896	404	68	23.356
34	8.213	13.533	253	1.041	490	59	23.336
30-34	51.797	57.220	1.024	4.027	1.566	244	114.854
35	7.986	15.171	304	1.157	605	69	24.988
36	7.271	15.845	275	1.301	799	104	25.320
37	6.493	16.519	282	1.381	888	127	25.408
38	5.756	15.957	299	1.278	913	155	24.059
39	5.058	15.945	272	1.340	966	144	23.453
35-39	32.564	79.437	1.432	6.457	4.171	599	123.228
40	4.604	15.579	304	1.208	1.055	157	22.603
41	4.046	15.629	322	1.235	1.019	215	22.144
42	3.748	15.704	276	1.265	1.160	201	22.078
43	3.371	15.051	260	1.163	1.030	215	20.830
44	3.050	15.116	272	1.192	1.090	238	20.686
40-44	18.819	77.079	1.434	6.063	5.354	1.026	108.341
45	2.884	15.272	270	1.182	1.145	287	20.770
46	2.693	14.971	268	1.110	1.096	334	20.204
47	2.552	15.151	250	1.008	1.073	371	20.155
48	2.381	15.027	242	939	1.069	443	19.859
49	2.235	14.725	216	986	1.017	441	19.404
45-49	12.745	75.146	1.246	5.225	5.400	1.876	100.392
50	2.208	15.492	208	861	1.061	533	20.155
51	2.205	16.332	238	898	1.032	605	21.072
52	2.153	17.016	229	963	1.012	704	21.848
53	2.158	18.217	254	913	1.036	884	23.208
54	2.163	18.887	258	985	1.088	1.112	24.235
50-54	10.887	85.944	1.187	4.620	5.229	3.838	110.518

Tavola 2 segue - Popolazione residente per stato civile, sesso e singolo anno di età

ETÀ CLASSI DI ETÀ	Stato civile						Totale
	Celibi/Nubili	Coniugati/e		Separati/e legalmente	Divorziati/e	Vedovi/e	
		Totale	Di cui separati/e di fatto				
TOTALE							
55	2.060	18.655	223	816	1.021	1.124	23.676
56	1.589	14.196	227	638	804	1.087	18.314
57	1.740	16.488	225	742	744	1.300	21.014
58	1.656	15.934	205	641	774	1.420	20.425
59	1.726	16.358	182	653	716	1.641	21.094
55-59	8.771	81.631	1.062	3.490	4.059	6.572	104.523
60	1.829	17.887	220	712	809	1.920	23.157
61	1.957	18.548	216	635	775	2.281	24.196
62	1.963	18.363	202	615	730	2.466	24.137
63	2.009	17.931	204	540	676	2.885	24.041
64	1.776	16.273	152	503	571	2.802	21.925
60-64	9.534	89.002	994	3.005	3.561	12.354	117.456
65	1.824	15.760	170	431	589	3.110	21.714
66	1.789	15.488	153	465	512	3.402	21.656
67	1.867	14.834	139	367	431	3.742	21.241
68	1.776	14.625	159	333	467	3.927	21.128
69	1.926	14.350	147	287	428	4.425	21.416
65-69	9.182	75.057	768	1.883	2.427	18.606	107.155
70	1.971	14.194	116	260	393	4.938	21.756
71	2.038	14.005	122	260	389	5.458	22.150
72	1.935	12.873	105	207	325	5.498	20.838
73	1.909	12.036	97	168	301	5.561	19.975
74	1.747	10.838	108	152	284	5.870	18.891
70-74	9.600	63.946	548	1.047	1.692	27.325	103.610
75	1.819	10.094	71	145	243	6.232	18.533
76	1.793	9.266	71	119	236	6.413	17.827
77	1.624	8.642	73	92	208	6.577	17.143
78	1.698	7.809	63	106	212	6.890	16.715
79	1.609	7.336	44	81	154	7.282	16.462
75-79	8.543	43.147	322	543	1.053	33.394	86.680
80	1.483	6.362	43	66	148	7.120	15.179
81	1.354	5.436	35	50	127	7.229	14.196
82	742	2.768	19	36	76	3.970	7.592
83	766	2.271	17	31	73	3.824	6.965
84	742	2.165	15	20	41	3.965	6.933
80-84	5.087	19.002	129	203	465	26.108	50.865
85	859	2.197	10	15	46	4.659	7.776
86	812	2.115	15	17	58	5.218	8.220
87	809	1.909	17	9	34	4.963	7.724
88	704	1.487	7	20	25	4.455	6.691
89	642	1.056	10	11	31	3.728	5.468
85-89	3.826	8.764	59	72	194	23.023	35.879
90-94	1.753	2.156	28	27	73	10.650	14.659
95-99	423	223	2	7	4	2.488	3.145
100 e più	33	17	-	-	-	270	320
TOTALE	545.567	784.259	10.697	37.983	35.492	168.482	1.571.783

Tavola 2 segue - Popolazione residente per stato civile, sesso e singolo anno di età

ETÀ CLASSI DI ETÀ	Stato civile						Totale
	Celibi	Coniugati		Separati legalmente	Divorziati	Vedovi	
		Totale	Di cui separati di fatto				
MASCHI							
0	5.745	-	-	-	-	-	5.745
1	5.617	-	-	-	-	-	5.617
2	5.532	-	-	-	-	-	5.532
3	5.573	-	-	-	-	-	5.573
4	5.546	-	-	-	-	-	5.546
Meno di 5	28.013	-	-	-	-	-	28.013
5	5.689	-	-	-	-	-	5.689
6	5.499	-	-	-	-	-	5.499
7	5.616	-	-	-	-	-	5.616
8	5.821	-	-	-	-	-	5.821
9	5.935	-	-	-	-	-	5.935
5-9	28.560	-	-	-	-	-	28.560
10	5.930	-	-	-	-	-	5.930
11	5.737	-	-	-	-	-	5.737
12	5.736	-	-	-	-	-	5.736
13	5.917	-	-	-	-	-	5.917
14	5.733	-	-	-	-	-	5.733
10-14	29.053	-	-	-	-	-	29.053
15	5.602	-	-	-	-	-	5.602
16	5.828	-	-	-	-	-	5.828
17	5.679	1	-	-	-	-	5.680
18	6.155	4	1	-	-	-	6.159
19	5.955	13	3	1	-	1	5.970
15-19	29.219	18	4	1	-	1	29.239
20	6.214	30	2	3	-	-	6.247
21	6.142	53	4	-	-	1	6.196
22	6.500	98	4	3	-	1	6.602
23	7.095	180	5	3	-	-	7.278
24	7.574	303	11	14	4	1	7.896
20-24	33.525	664	26	23	4	3	34.219
25	8.136	464	7	12	1	3	8.616
26	8.458	855	19	22	4	-	9.339
27	8.679	1.419	22	43	7	1	10.149
28	8.609	1.973	18	89	12	5	10.688
29	8.157	2.644	38	99	14	2	10.916
25-29	42.039	7.355	104	265	38	11	49.708
30	7.726	3.542	61	156	36	4	11.464
31	6.710	4.156	58	218	57	7	11.148
32	6.370	4.977	81	296	72	7	11.722
33	5.695	5.654	94	343	115	13	11.820
34	5.003	6.068	100	375	145	13	11.604
30-34	31.504	24.397	394	1.388	425	44	57.758
35	4.917	6.938	137	453	202	12	12.522
36	4.522	7.357	130	530	288	16	12.713
37	3.985	7.875	134	576	323	24	12.783
38	3.535	7.503	142	562	345	23	11.968
39	3.211	7.587	124	596	387	23	11.804
35-39	20.170	37.260	667	2.717	1.545	98	61.790
40	2.917	7.403	130	503	429	34	11.286
41	2.477	7.547	152	539	430	32	11.025
42	2.323	7.604	130	587	472	25	11.011
43	2.053	7.311	126	538	410	38	10.350
44	1.932	7.443	141	573	434	27	10.409
40-44	11.702	37.308	679	2.740	2.175	156	54.081
45	1.775	7.451	123	569	479	39	10.313
46	1.683	7.278	129	516	427	69	9.973
47	1.591	7.383	115	467	460	66	9.967
48	1.425	7.294	121	455	459	84	9.717
49	1.381	7.149	102	490	439	77	9.536
45-49	7.855	36.555	590	2.497	2.264	335	49.506
50	1.328	7.483	104	431	454	84	9.780
51	1.363	7.909	119	427	454	113	10.266
52	1.292	8.254	109	449	436	126	10.557
53	1.284	8.951	139	455	443	176	11.309
54	1.238	9.276	126	488	484	171	11.657
50-54	6.505	41.873	597	2.250	2.271	670	53.569

Tavola 2 segue - Popolazione residente per stato civile, sesso e singolo anno di età

ETÀ CLASSI DI ETÀ	Stato civile						Totale
	Celibi	Coniugati		Separati legalmente	Divorziati	Vedovi	
		Totale	Di cui separati di fatto				
MASCHI							
55	1.217	9.110	113	411	414	190	11.342
56	952	7.014	107	337	375	184	8.862
57	998	8.146	127	352	337	232	10.065
58	967	7.879	89	319	323	241	9.729
59	959	7.967	74	331	302	287	9.846
55-59	5.093	40.116	510	1.750	1.751	1.134	49.844
60	1.034	8.899	103	365	350	325	10.973
61	1.074	9.224	107	327	334	366	11.325
62	1.067	9.201	110	314	317	449	11.348
63	1.071	9.098	109	293	271	432	11.165
64	951	8.233	78	260	272	448	10.164
60-64	5.197	44.655	507	1.559	1.544	2.020	54.975
65	961	8.085	83	220	261	519	10.046
66	912	8.020	70	242	236	524	9.934
67	954	7.784	64	217	190	584	9.729
68	874	7.770	74	176	201	594	9.615
69	892	7.616	77	166	193	622	9.489
65-69	4.593	39.275	368	1.021	1.081	2.843	48.813
70	893	7.578	71	149	163	782	9.565
71	906	7.601	60	155	169	857	9.688
72	817	7.079	55	116	141	826	8.979
73	793	6.878	54	99	131	789	8.690
74	699	6.178	48	80	121	860	7.938
70-74	4.108	35.314	288	599	725	4.114	44.860
75	688	5.736	42	90	89	887	7.490
76	656	5.385	36	63	88	947	7.139
77	532	5.141	38	55	78	961	6.767
78	545	4.686	38	63	81	1.002	6.377
79	513	4.464	21	48	56	1.035	6.116
75-79	2.934	25.412	175	319	392	4.832	33.889
80	450	4.013	23	37	55	1.005	5.560
81	369	3.513	17	32	37	998	4.949
82	193	1.829	10	17	21	552	2.612
83	215	1.553	7	22	22	562	2.374
84	188	1.524	13	12	16	584	2.324
80-84	1.415	12.432	70	120	151	3.701	17.819
85	236	1.526	5	8	20	658	2.448
86	238	1.523	8	6	22	788	2.577
87	182	1.410	9	7	12	785	2.396
88	163	1.101	4	10	7	721	2.002
89	139	792	7	4	10	577	1.522
85-89	958	6.352	33	35	71	3.529	10.945
90-94	319	1.649	20	16	28	1.639	3.651
95-99	62	182	1	6	-	342	592
100 e più	2	10	-	-	-	26	38
TOTALE	292.826	390.827	5.033	17.306	14.465	25.498	740.922

Tavola 2 segue - Popolazione residente per stato civile, sesso e singolo anno di età

ETÀ CLASSI DI ETÀ	Stato civile						Totale
	Nubili	Coniugate		Separate legalmente	Divorziate	Vedove	
		Totale	Di cui separate di fatto				
FEMMINE							
0	5.573	-	-	-	-	-	5.573
1	5.305	-	-	-	-	-	5.305
2	5.214	-	-	-	-	-	5.214
3	5.213	-	-	-	-	-	5.213
4	5.361	-	-	-	-	-	5.361
Meno di 5	26.666	-	-	-	-	-	26.666
5	5.264	-	-	-	-	-	5.264
6	5.318	-	-	-	-	-	5.318
7	5.225	-	-	-	-	-	5.225
8	5.396	-	-	-	-	-	5.396
9	5.656	-	-	-	-	-	5.656
5-9	26.859	-	-	-	-	-	26.859
10	5.685	-	-	-	-	-	5.685
11	5.627	-	-	-	-	-	5.627
12	5.498	-	-	-	-	-	5.498
13	5.365	-	-	-	-	-	5.365
14	5.170	-	-	-	-	-	5.170
10-14	27.345	-	-	-	-	-	27.345
15	5.127	1	-	-	-	-	5.128
16	5.553	3	-	-	-	-	5.556
17	5.549	8	-	-	-	-	5.557
18	5.654	26	-	-	-	-	5.680
19	5.748	79	-	1	-	2	5.830
15-19	27.631	117	-	1	-	2	27.751
20	5.852	184	9	3	-	1	6.040
21	5.842	297	6	6	-	6	6.151
22	6.048	468	12	20	-	6	6.542
23	6.506	683	14	29	1	5	7.224
24	6.722	1.040	19	40	3	6	7.811
20-24	30.970	2.672	60	98	4	24	33.768
25	6.819	1.604	23	56	8	7	8.494
26	6.880	2.305	31	119	22	10	9.336
27	6.606	3.231	56	176	34	13	10.060
28	6.088	3.837	66	273	61	19	10.278
29	5.730	4.685	92	302	73	19	10.809
25-29	32.123	15.662	268	926	198	68	48.977
30	5.112	5.520	88	376	138	16	11.162
31	4.459	5.990	121	522	135	40	11.146
32	4.009	6.712	127	522	234	43	11.520
33	3.503	7.136	141	553	289	55	11.536
34	3.210	7.465	153	666	345	46	11.732
30-34	20.293	32.823	630	2.639	1.141	200	57.096
35	3.069	8.233	167	704	403	57	12.466
36	2.749	8.488	145	771	511	88	12.607
37	2.508	8.644	148	805	565	103	12.625
38	2.221	8.454	157	716	568	132	12.091
39	1.847	8.358	148	744	579	121	11.649
35-39	12.394	42.177	765	3.740	2.626	501	61.438
40	1.687	8.176	174	705	626	123	11.317
41	1.569	8.082	170	696	589	183	11.119
42	1.425	8.100	146	678	688	176	11.067
43	1.318	7.740	134	625	620	177	10.480
44	1.118	7.673	131	619	656	211	10.277
40-44	7.117	39.771	755	3.323	3.179	870	54.260
45	1.109	7.821	147	613	666	248	10.457
46	1.010	7.693	139	594	669	265	10.231
47	961	7.768	135	541	613	305	10.188
48	956	7.733	121	484	610	359	10.142
49	854	7.576	114	496	578	364	9.868
45-49	4.890	38.591	656	2.728	3.136	1.541	50.886
50	880	8.009	104	430	607	449	10.375
51	842	8.423	119	471	578	492	10.806
52	861	8.762	120	514	576	578	11.291
53	874	9.266	115	458	593	708	11.899
54	925	9.611	132	497	604	941	12.578
50-54	4.382	44.071	590	2.370	2.958	3.168	56.949

Tavola 2 segue - Popolazione residente per stato civile, sesso e singolo anno di età

ETÀ CLASSI DI ETÀ	Stato civile						Totale
	Nubili	Coniugate		Separate legalmente	Divorziate	Vedove	
		Totale	Di cui separate di fatto				
FEMMINE							
55	843	9.545	110	405	607	934	12.334
56	637	7.182	120	301	429	903	9.452
57	742	8.342	98	390	407	1.068	10.949
58	689	8.055	116	322	451	1.179	10.696
59	767	8.391	108	322	414	1.354	11.248
55-59	3.678	41.515	552	1.740	2.308	5.438	54.679
60	795	8.988	117	347	459	1.595	12.184
61	883	9.324	109	308	441	1.915	12.871
62	896	9.162	92	301	413	2.017	12.789
63	938	8.833	95	247	405	2.453	12.876
64	825	8.040	74	243	299	2.354	11.761
60-64	4.337	44.347	487	1.446	2.017	10.334	62.481
65	863	7.675	87	211	328	2.591	11.668
66	877	7.468	83	223	276	2.878	11.722
67	913	7.050	75	150	241	3.158	11.512
68	902	6.855	85	157	266	3.333	11.513
69	1.034	6.734	70	121	235	3.803	11.927
65-69	4.589	35.782	400	862	1.346	15.763	58.342
70	1.078	6.616	45	111	230	4.156	12.191
71	1.132	6.404	62	105	220	4.601	12.462
72	1.118	5.794	50	91	184	4.672	11.859
73	1.116	5.158	43	69	170	4.772	11.285
74	1.048	4.660	60	72	163	5.010	10.953
70-74	5.492	28.632	260	448	967	23.211	58.750
75	1.131	4.358	29	55	154	5.345	11.043
76	1.137	3.881	35	56	148	5.466	10.688
77	1.092	3.501	35	37	130	5.616	10.376
78	1.153	3.123	25	43	131	5.888	10.338
79	1.096	2.872	23	33	98	6.247	10.346
75-79	5.609	17.735	147	224	661	28.562	52.791
80	1.033	2.349	20	29	93	6.115	9.619
81	985	1.923	18	18	90	6.231	9.247
82	549	939	9	19	55	3.418	4.980
83	551	718	10	9	51	3.262	4.591
84	554	641	2	8	25	3.381	4.609
80-84	3.672	6.570	59	83	314	22.407	33.046
85	623	671	5	7	26	4.001	5.328
86	574	592	7	11	36	4.430	5.643
87	627	499	8	2	22	4.178	5.328
88	541	386	3	10	18	3.734	4.689
89	503	264	3	7	21	3.151	3.946
85-89	2.868	2.412	26	37	123	19.494	24.934
90-94	1.434	507	8	11	45	9.011	11.008
95-99	361	41	1	1	4	2.146	2.553
100 e più	31	7	-	-	-	244	282
TOTALE	252.741	393.432	5.664	20.677	21.027	142.984	830.861

Tavola 3 - Popolazione residente per stato civile, sesso, anno di nascita ed età

ANNI DI NASCITA	Età	Stato civile					Totale	
		Celibi/Nubili	Coniugati/e		Separati/e legalmente	Divorziati/e		Vedovi/e
			Totale	Di cui separati/e di fatto				
TOTALE								
2001		9.051	-	-	-	-	9.051	
Dal 1 gennaio al 20 ottobre	0	9.051	-	-	-	-	9.051	
2000		11.002	-	-	-	-	11.002	
Dal 21 ottobre al 31 dicembre	0	2.267	-	-	-	-	2.267	
Dal 1 gennaio al 20 ottobre	1	8.735	-	-	-	-	8.735	
1999		10.883	-	-	-	-	10.883	
Dal 21 ottobre al 31 dicembre	1	2.187	-	-	-	-	2.187	
Dal 1 gennaio al 20 ottobre	2	8.696	-	-	-	-	8.696	
1998		10.823	-	-	-	-	10.823	
Dal 21 ottobre al 31 dicembre	2	2.050	-	-	-	-	2.050	
Dal 1 gennaio al 20 ottobre	3	8.773	-	-	-	-	8.773	
1997		10.764	-	-	-	-	10.764	
Dal 21 ottobre al 31 dicembre	3	2.013	-	-	-	-	2.013	
Dal 1 gennaio al 20 ottobre	4	8.751	-	-	-	-	8.751	
1996		10.983	-	-	-	-	10.983	
Dal 21 ottobre al 31 dicembre	4	2.156	-	-	-	-	2.156	
Dal 1 gennaio al 20 ottobre	5	8.827	-	-	-	-	8.827	
1995		10.736	-	-	-	-	10.736	
Dal 21 ottobre al 31 dicembre	5	2.126	-	-	-	-	2.126	
Dal 1 gennaio al 20 ottobre	6	8.610	-	-	-	-	8.610	
1994		10.850	-	-	-	-	10.850	
Dal 21 ottobre al 31 dicembre	6	2.207	-	-	-	-	2.207	
Dal 1 gennaio al 20 ottobre	7	8.643	-	-	-	-	8.643	
1993		11.074	-	-	-	-	11.074	
Dal 21 ottobre al 31 dicembre	7	2.198	-	-	-	-	2.198	
Dal 1 gennaio al 20 ottobre	8	8.876	-	-	-	-	8.876	
1992		11.649	-	-	-	-	11.649	
Dal 21 ottobre al 31 dicembre	8	2.341	-	-	-	-	2.341	
Dal 1 gennaio al 20 ottobre	9	9.308	-	-	-	-	9.308	
1991		11.596	-	-	-	-	11.596	
Dal 21 ottobre al 31 dicembre	9	2.283	-	-	-	-	2.283	
Dal 1 gennaio al 20 ottobre	10	9.313	-	-	-	-	9.313	
1990		11.501	-	-	-	-	11.501	
Dal 21 ottobre al 31 dicembre	10	2.302	-	-	-	-	2.302	
Dal 1 gennaio al 20 ottobre	11	9.199	-	-	-	-	9.199	
1989		11.216	-	-	-	-	11.216	
Dal 21 ottobre al 31 dicembre	11	2.165	-	-	-	-	2.165	
Dal 1 gennaio al 20 ottobre	12	9.051	-	-	-	-	9.051	
1988		11.293	-	-	-	-	11.293	
Dal 21 ottobre al 31 dicembre	12	2.183	-	-	-	-	2.183	
Dal 1 gennaio al 20 ottobre	13	9.110	-	-	-	-	9.110	
1987		10.932	-	-	-	-	10.932	
Dal 21 ottobre al 31 dicembre	13	2.172	-	-	-	-	2.172	
Dal 1 gennaio al 20 ottobre	14	8.760	-	-	-	-	8.760	
1986		10.802	-	-	-	-	10.802	
Dal 21 ottobre al 31 dicembre	14	2.143	-	-	-	-	2.143	
Dal 1 gennaio al 20 ottobre	15	8.659	-	-	-	-	8.659	
1985		11.314	3	-	-	-	11.317	
Dal 21 ottobre al 31 dicembre	15	2.070	1	-	-	-	2.071	
Dal 1 gennaio al 20 ottobre	16	9.244	2	-	-	-	9.246	
1984		11.258	8	-	-	-	11.266	
Dal 21 ottobre al 31 dicembre	16	2.137	1	-	-	-	2.138	
Dal 1 gennaio al 20 ottobre	17	9.121	7	-	-	-	9.128	
1983		11.620	23	1	-	-	11.643	
Dal 21 ottobre al 31 dicembre	17	2.107	2	-	-	-	2.109	
Dal 1 gennaio al 20 ottobre	18	9.513	21	1	-	-	9.534	
1982		11.726	78	2	-	1	11.805	
Dal 21 ottobre al 31 dicembre	18	2.296	9	-	-	-	2.305	
Dal 1 gennaio al 20 ottobre	19	9.430	69	2	-	1	9.500	
1981		12.133	189	11	8	3	12.333	
Dal 21 ottobre al 31 dicembre	19	2.273	23	1	2	2	2.300	
Dal 1 gennaio al 20 ottobre	20	9.860	166	10	6	1	10.033	
1980		11.860	313	8	4	5	12.182	
Dal 21 ottobre al 31 dicembre	20	2.206	48	1	-	-	2.254	
Dal 1 gennaio al 20 ottobre	21	9.654	265	7	4	5	9.928	
1979		12.544	521	11	15	6	13.086	
Dal 21 ottobre al 31 dicembre	21	2.330	85	3	2	2	2.419	
Dal 1 gennaio al 20 ottobre	22	10.214	436	8	13	4	10.667	

Tavola 3 segue - Popolazione residente per stato civile, sesso, anno di nascita ed età

ANNI DI NASCITA	Età	Stato civile					Totale	
		Celibi/Nubili	Coniugati/e		Separati/e legalmente	Divorziati/e		Vedovi/e
			Totale	Di cui separati/e di fatto				
TOTALE								
1978		13.406	818	23	34	1	7	14.266
Dal 21 ottobre al 31 dicembre	22	2.334	130	8	10	-	3	2.477
Dal 1 gennaio al 20 ottobre	23	11.072	688	15	24	1	4	11.789
1977		14.237	1.221	24	47	6	8	15.519
Dal 21 ottobre al 31 dicembre	23	2.529	175	4	8	-	1	2.713
Dal 1 gennaio al 20 ottobre	24	11.708	1.046	20	39	6	7	12.806
1976		14.667	1.885	32	71	6	9	16.638
Dal 21 ottobre al 31 dicembre	24	2.588	297	10	15	1	-	2.901
Dal 1 gennaio al 20 ottobre	25	12.079	1.588	22	56	5	9	13.737
1975		15.438	2.918	48	119	24	9	18.508
Dal 21 ottobre al 31 dicembre	25	2.876	480	8	12	4	1	3.373
Dal 1 gennaio al 20 ottobre	26	12.562	2.438	40	107	20	8	15.135
1974		15.305	4.370	70	202	36	13	19.926
Dal 21 ottobre al 31 dicembre	26	2.776	722	10	34	6	2	3.540
Dal 1 gennaio al 20 ottobre	27	12.529	3.648	60	168	30	11	16.386
1973		14.723	5.542	82	318	67	22	20.672
Dal 21 ottobre al 31 dicembre	27	2.756	1.002	18	51	11	3	3.823
Dal 1 gennaio al 20 ottobre	28	11.967	4.540	64	267	56	19	16.849
1972		14.190	7.159	122	413	80	21	21.863
Dal 21 ottobre al 31 dicembre	28	2.730	1.270	20	95	17	5	4.117
Dal 1 gennaio al 20 ottobre	29	11.460	5.889	102	318	63	16	17.746
1971		13.052	8.623	141	497	161	19	22.352
Dal 21 ottobre al 31 dicembre	29	2.427	1.440	28	83	24	5	3.979
Dal 1 gennaio al 20 ottobre	30	10.625	7.183	113	414	137	14	18.373
1970		11.388	9.990	179	709	175	41	22.303
Dal 21 ottobre al 31 dicembre	30	2.213	1.879	36	118	37	6	4.253
Dal 1 gennaio al 20 ottobre	31	9.175	8.111	143	591	138	35	18.050
1969		10.588	11.532	208	802	302	49	23.273
Dal 21 ottobre al 31 dicembre	31	1.994	2.035	36	149	54	12	4.244
Dal 1 gennaio al 20 ottobre	32	8.594	9.497	172	653	248	37	19.029
1968		9.323	12.540	224	885	366	71	23.185
Dal 21 ottobre al 31 dicembre	32	1.785	2.192	36	165	58	13	4.213
Dal 1 gennaio al 20 ottobre	33	7.538	10.348	188	720	308	58	18.972
1967		8.467	13.300	248	1.004	499	61	23.331
Dal 21 ottobre al 31 dicembre	33	1.660	2.442	47	176	96	10	4.384
Dal 1 gennaio al 20 ottobre	34	6.807	10.858	201	828	403	51	18.947
1966		8.033	14.943	298	1.174	557	68	24.775
Dal 21 ottobre al 31 dicembre	34	1.406	2.675	52	213	87	8	4.389
Dal 1 gennaio al 20 ottobre	35	6.627	12.268	246	961	470	60	20.386
1965		7.353	15.809	288	1.279	792	91	25.324
Dal 21 ottobre al 31 dicembre	35	1.359	2.903	58	196	135	9	4.602
Dal 1 gennaio al 20 ottobre	36	5.994	12.906	230	1.083	657	82	20.722
1964		6.680	16.464	273	1.348	885	127	25.504
Dal 21 ottobre al 31 dicembre	36	1.277	2.939	45	218	142	22	4.598
Dal 1 gennaio al 20 ottobre	37	5.403	13.525	228	1.130	743	105	20.906
1963		5.885	16.003	299	1.323	910	150	24.271
Dal 21 ottobre al 31 dicembre	37	1.090	2.994	54	251	145	22	4.502
Dal 1 gennaio al 20 ottobre	38	4.795	13.009	245	1.072	765	128	19.769
1962		5.142	15.905	275	1.291	946	145	23.429
Dal 21 ottobre al 31 dicembre	38	961	2.948	54	206	148	27	4.290
Dal 1 gennaio al 20 ottobre	39	4.181	12.957	221	1.085	798	118	19.139
1961		4.694	15.758	298	1.231	1.033	156	22.872
Dal 21 ottobre al 31 dicembre	39	877	2.988	51	255	168	26	4.314
Dal 1 gennaio al 20 ottobre	40	3.817	12.770	247	976	865	130	18.558
1960		4.109	15.578	312	1.247	1.014	197	22.145
Dal 21 ottobre al 31 dicembre	40	787	2.809	57	232	190	27	4.045
Dal 1 gennaio al 20 ottobre	41	3.322	12.769	255	1.015	824	170	18.100
1959		3.819	15.654	295	1.238	1.120	208	22.039
Dal 21 ottobre al 31 dicembre	41	724	2.860	67	220	195	45	4.044
Dal 1 gennaio al 20 ottobre	42	3.095	12.794	228	1.018	925	163	17.995
1958		3.420	15.211	270	1.197	1.081	214	21.123
Dal 21 ottobre al 31 dicembre	42	653	2.910	48	247	235	38	4.083
Dal 1 gennaio al 20 ottobre	43	2.767	12.301	222	950	846	176	17.040
1957		3.143	15.229	261	1.179	1.079	236	20.866
Dal 21 ottobre al 31 dicembre	43	604	2.750	38	213	184	39	3.790
Dal 1 gennaio al 20 ottobre	44	2.539	12.479	223	966	895	197	17.076
1956		2.901	15.181	264	1.201	1.125	270	20.678
Dal 21 ottobre al 31 dicembre	44	511	2.637	49	226	195	41	3.610

Tavola 3 segue - Popolazione residente per stato civile, sesso, anno di nascita ed età

ANNI DI NASCITA	Età	Stato civile						Totale
		Celibi/Nubili	Coniugati/e		Separati/e legalmente	Divorziati/e	Vedovi/e	
			Totale	Di cui separati/e di fatto				
TOTALE								
Dal 1 gennaio al 20 ottobre	45	2.390	12.544	215	975	930	229	17.068
1955		2.710	14.959	280	1.123	1.109	320	20.221
Dal 21 ottobre al 31 dicembre	45	494	2.728	55	207	215	58	3.702
Dal 1 gennaio al 20 ottobre	46	2.216	12.231	225	916	894	262	16.519
1954		2.602	15.310	251	1.024	1.077	384	20.397
Dal 21 ottobre al 31 dicembre	46	477	2.740	43	194	202	72	3.685
Dal 1 gennaio al 20 ottobre	47	2.125	12.570	208	830	875	312	16.712
1953		2.404	14.977	239	948	1.068	417	19.814
Dal 21 ottobre al 31 dicembre	47	427	2.581	42	178	198	59	3.443
Dal 1 gennaio al 20 ottobre	48	1.977	12.396	197	770	870	358	16.371
1952		2.243	14.786	220	988	1.060	447	19.524
Dal 21 ottobre al 31 dicembre	48	404	2.631	45	169	199	85	3.488
Dal 1 gennaio al 20 ottobre	49	1.839	12.155	175	819	861	362	16.036
1951		2.189	15.064	216	872	1.060	519	19.704
Dal 21 ottobre al 31 dicembre	49	396	2.570	41	167	156	79	3.368
Dal 1 gennaio al 20 ottobre	50	1.793	12.494	175	705	904	440	16.336
1950		2.264	16.478	224	905	1.010	585	21.242
Dal 21 ottobre al 31 dicembre	50	415	2.998	33	156	157	93	3.819
Dal 1 gennaio al 20 ottobre	51	1.849	13.480	191	749	853	492	17.423
1949		2.102	16.834	230	952	992	681	21.561
Dal 21 ottobre al 31 dicembre	51	356	2.852	47	149	179	113	3.649
Dal 1 gennaio al 20 ottobre	52	1.746	13.982	183	803	813	568	17.912
1948		2.191	18.099	260	922	1.058	863	23.133
Dal 21 ottobre al 31 dicembre	52	407	3.034	46	160	199	136	3.936
Dal 1 gennaio al 20 ottobre	53	1.784	15.065	214	762	859	727	19.197
1947		2.185	18.729	249	958	1.095	1.051	24.018
Dal 21 ottobre al 31 dicembre	53	374	3.152	40	151	177	157	4.011
Dal 1 gennaio al 20 ottobre	54	1.811	15.577	209	807	918	894	20.007
1946		2.130	19.393	234	888	1.042	1.159	24.612
Dal 21 ottobre al 31 dicembre	54	352	3.310	49	178	170	218	4.228
Dal 1 gennaio al 20 ottobre	55	1.778	16.083	185	710	872	941	20.384
1945		1.571	14.054	213	621	801	1.070	18.117
Dal 21 ottobre al 31 dicembre	55	282	2.572	38	106	149	183	3.292
Dal 1 gennaio al 20 ottobre	56	1.289	11.482	175	515	652	887	14.825
1944		1.758	16.199	248	741	780	1.250	20.728
Dal 21 ottobre al 31 dicembre	56	300	2.714	52	123	152	200	3.489
Dal 1 gennaio al 20 ottobre	57	1.458	13.485	196	618	628	1.050	17.239
1943		1.678	16.074	199	647	743	1.376	20.518
Dal 21 ottobre al 31 dicembre	57	282	3.003	29	124	116	250	3.775
Dal 1 gennaio al 20 ottobre	58	1.396	13.071	170	523	627	1.126	16.743
1942		1.687	16.424	184	671	738	1.643	21.163
Dal 21 ottobre al 31 dicembre	58	260	2.863	35	118	147	294	3.682
Dal 1 gennaio al 20 ottobre	59	1.427	13.561	149	553	591	1.349	17.481
1941		1.747	17.168	199	680	786	1.832	22.213
Dal 21 ottobre al 31 dicembre	59	299	2.797	33	100	125	292	3.613
Dal 1 gennaio al 20 ottobre	60	1.448	14.371	166	580	661	1.540	18.600
1940		1.968	18.686	225	638	781	2.203	24.276
Dal 21 ottobre al 31 dicembre	60	381	3.516	54	132	148	380	4.557
Dal 1 gennaio al 20 ottobre	61	1.587	15.170	171	506	633	1.823	19.719
1939		1.989	18.459	218	617	730	2.417	24.212
Dal 21 ottobre al 31 dicembre	61	370	3.378	45	129	142	458	4.477
Dal 1 gennaio al 20 ottobre	62	1.619	15.081	173	488	588	1.959	19.735
1938		1.984	18.019	191	580	702	2.874	24.159
Dal 21 ottobre al 31 dicembre	62	344	3.282	29	127	142	507	4.402
Dal 1 gennaio al 20 ottobre	63	1.640	14.737	162	453	560	2.367	19.757
1937		1.819	16.588	174	523	610	2.794	22.334
Dal 21 ottobre al 31 dicembre	63	369	3.194	42	87	116	518	4.284
Dal 1 gennaio al 20 ottobre	64	1.450	13.394	132	436	494	2.276	18.050
1936		1.793	15.694	163	422	568	3.048	21.525
Dal 21 ottobre al 31 dicembre	64	326	2.879	20	67	77	526	3.875
Dal 1 gennaio al 20 ottobre	65	1.467	12.815	143	355	491	2.522	17.650
1935		1.826	15.625	149	465	548	3.351	21.815
Dal 21 ottobre al 31 dicembre	65	357	2.945	27	76	98	588	4.064
Dal 1 gennaio al 20 ottobre	66	1.469	12.680	122	389	450	2.763	17.751
1934		1.826	14.947	150	387	422	3.648	21.230
Dal 21 ottobre al 31 dicembre	66	320	2.808	31	76	62	639	3.905
Dal 1 gennaio al 20 ottobre	67	1.506	12.139	119	311	360	3.009	17.325
1933		1.805	14.720	150	329	449	3.895	21.198

Tavola 3 segue - Popolazione residente per stato civile, sesso, anno di nascita ed età

ANNI DI NASCITA	Età	Stato civile						Totale
		Celibi/Nubili	Coniugati/e		Separati/e legalmente	Divorziati/e	Vedovi/e	
			Totale	Di cui separati/e di fatto				
TOTALE								
Dal 21 ottobre al 31 dicembre	67	361	2.695	20	56	71	733	3.916
Dal 1 gennaio al 20 ottobre	68	1.444	12.025	130	273	378	3.162	17.282
1932		1.932	14.391	159	300	443	4.378	21.444
Dal 21 ottobre al 31 dicembre	68	332	2.600	29	60	89	765	3.846
Dal 1 gennaio al 20 ottobre	69	1.600	11.791	130	240	354	3.613	17.598
1931		1.919	14.157	111	248	402	4.745	21.471
Dal 21 ottobre al 31 dicembre	69	326	2.559	17	47	74	812	3.818
Dal 1 gennaio al 20 ottobre	70	1.593	11.598	94	201	328	3.933	17.653
1930		2.041	14.211	120	276	396	5.450	22.374
Dal 21 ottobre al 31 dicembre	70	378	2.596	22	59	65	1.005	4.103
Dal 1 gennaio al 20 ottobre	71	1.663	11.615	98	217	331	4.445	18.271
1929		1.935	12.995	101	205	333	5.476	20.944
Dal 21 ottobre al 31 dicembre	71	375	2.390	24	43	58	1.013	3.879
Dal 1 gennaio al 20 ottobre	72	1.560	10.605	77	162	275	4.463	17.065
1928		1.926	12.131	106	185	302	5.603	20.147
Dal 21 ottobre al 31 dicembre	72	375	2.268	28	45	50	1.035	3.773
Dal 1 gennaio al 20 ottobre	73	1.551	9.863	78	140	252	4.568	16.374
1927		1.778	11.186	112	162	295	5.732	19.153
Dal 21 ottobre al 31 dicembre	73	358	2.173	19	28	49	993	3.601
Dal 1 gennaio al 20 ottobre	74	1.420	9.013	93	134	246	4.739	15.552
1926		1.811	10.173	76	132	231	6.214	18.561
Dal 21 ottobre al 31 dicembre	74	327	1.825	15	18	38	1.131	3.339
Dal 1 gennaio al 20 ottobre	75	1.484	8.348	61	114	193	5.083	15.222
1925		1.841	9.441	63	134	243	6.390	18.049
Dal 21 ottobre al 31 dicembre	75	335	1.746	10	31	50	1.149	3.311
Dal 1 gennaio al 20 ottobre	76	1.506	7.695	53	103	193	5.241	14.738
1924		1.612	8.688	77	96	219	6.501	17.116
Dal 21 ottobre al 31 dicembre	76	287	1.571	18	16	43	1.172	3.089
Dal 1 gennaio al 20 ottobre	77	1.325	7.117	59	80	176	5.329	14.027
1923		1.681	8.030	69	97	210	6.869	16.887
Dal 21 ottobre al 31 dicembre	77	299	1.525	14	12	32	1.248	3.116
Dal 1 gennaio al 20 ottobre	78	1.382	6.505	55	85	178	5.621	13.771
1922		1.626	7.299	43	89	160	7.127	16.301
Dal 21 ottobre al 31 dicembre	78	316	1.304	8	21	34	1.269	2.944
Dal 1 gennaio al 20 ottobre	79	1.310	5.995	35	68	126	5.858	13.357
1921		1.493	6.646	43	68	147	7.314	15.668
Dal 21 ottobre al 31 dicembre	79	299	1.341	9	13	28	1.424	3.105
Dal 1 gennaio al 20 ottobre	80	1.194	5.305	34	55	119	5.890	12.563
1920		1.403	5.628	36	51	137	7.125	14.344
Dal 21 ottobre al 31 dicembre	80	289	1.057	9	11	29	1.230	2.616
Dal 1 gennaio al 20 ottobre	81	1.114	4.571	27	40	108	5.895	11.728
1919		838	3.194	23	39	80	4.600	8.751
Dal 21 ottobre al 31 dicembre	81	240	865	8	10	19	1.334	2.468
Dal 1 gennaio al 20 ottobre	82	598	2.329	15	29	61	3.266	6.283
1918		786	2.307	19	34	75	3.841	7.043
Dal 21 ottobre al 31 dicembre	82	144	439	4	7	15	704	1.309
Dal 1 gennaio al 20 ottobre	83	642	1.868	15	27	60	3.137	5.734
1917		728	2.131	12	19	45	3.837	6.760
Dal 21 ottobre al 31 dicembre	83	124	403	2	4	13	687	1.231
Dal 1 gennaio al 20 ottobre	84	604	1.728	10	15	32	3.150	5.529
1916		828	2.212	14	16	50	4.517	7.623
Dal 21 ottobre al 31 dicembre	84	138	437	5	5	9	815	1.404
Dal 1 gennaio al 20 ottobre	85	690	1.775	9	11	41	3.702	6.219
1915		825	2.147	13	14	53	5.140	8.179
Dal 21 ottobre al 31 dicembre	85	169	422	1	4	5	957	1.557
Dal 1 gennaio al 20 ottobre	86	656	1.725	12	10	48	4.183	6.622
1914		834	1.970	18	14	35	5.130	7.983
Dal 21 ottobre al 31 dicembre	86	156	390	3	7	10	1.035	1.598
Dal 1 gennaio al 20 ottobre	87	678	1.580	15	7	25	4.095	6.385
1913		719	1.570	9	22	32	4.458	6.801
Dal 21 ottobre al 31 dicembre	87	131	329	2	2	9	868	1.339
Dal 1 gennaio al 20 ottobre	88	588	1.241	7	20	23	3.590	5.462
1912		652	1.112	7	10	29	3.963	5.766
Dal 21 ottobre al 31 dicembre	88	116	246	-	-	2	865	1.229
Dal 1 gennaio al 20 ottobre	89	536	866	7	10	27	3.098	4.537
1911		527	891	9	12	28	3.218	4.676
Dal 21 ottobre al 31 dicembre	89	106	190	3	1	4	630	931
Dal 1 gennaio al 20 ottobre	90	421	701	6	11	24	2.588	3.745

Tavola 3 segue - Popolazione residente per stato civile, sesso, anno di nascita ed età

ANNI DI NASCITA	Età	Stato civile					Totale	
		Celibi/Nubili	Coniugati/e		Separati/e legalmente	Divorziati/e		Vedovi/e
			Totale	Di cui separati/e di fatto				
TOTALE								
1910		453	608	9	9	14	2.817	3.901
Dal 21 ottobre al 31 dicembre	90	102	133	-	2	2	621	860
Dal 1 gennaio al 20 ottobre	91	351	475	9	7	12	2.196	3.041
1909		376	409	4	3	14	2.174	2.976
Dal 21 ottobre al 31 dicembre	91	82	97	2	1	3	406	589
Dal 1 gennaio al 20 ottobre	92	294	312	2	2	11	1.768	2.387
1908		275	246	4	3	8	1.704	2.236
Dal 21 ottobre al 31 dicembre	92	56	57	1	-	4	356	473
Dal 1 gennaio al 20 ottobre	93	219	189	3	3	4	1.348	1.763
1907		191	172	5	1	12	1.153	1.529
Dal 21 ottobre al 31 dicembre	93	39	31	-	-	1	238	309
Dal 1 gennaio al 20 ottobre	94	152	141	5	1	11	915	1.220
1906		151	88	1	-	1	952	1.192
Dal 21 ottobre al 31 dicembre	94	37	20	-	-	1	214	272
Dal 1 gennaio al 20 ottobre	95	114	68	1	-	-	738	920
1905		110	66	1	-	3	678	857
Dal 21 ottobre al 31 dicembre	95	26	19	-	-	1	144	190
Dal 1 gennaio al 20 ottobre	96	84	47	1	-	2	534	667
1904		78	48	-	3	-	504	633
Dal 21 ottobre al 31 dicembre	96	18	14	-	-	-	122	154
Dal 1 gennaio al 20 ottobre	97	60	34	-	3	-	382	479
1903		62	19	-	2	-	312	395
Dal 21 ottobre al 31 dicembre	97	12	4	-	-	-	80	96
Dal 1 gennaio al 20 ottobre	98	50	15	-	2	-	232	299
1902		52	20	-	2	1	227	302
Dal 21 ottobre al 31 dicembre	98	3	5	-	-	-	59	67
Dal 1 gennaio al 20 ottobre	99	49	15	-	2	1	168	235
1901		23	7	-	-	-	128	158
Dal 21 ottobre al 31 dicembre	99	7	2	-	-	-	29	38
Dal 1 gennaio al 20 ottobre	100	16	5	-	-	-	99	120
1900 e anni precedenti		17	12	-	-	-	171	200
TOTALE		545.567	784.259	10.697	37.983	35.492	168.482	1.571.783

Tavola 3 segue - Popolazione residente per stato civile, sesso, anno di nascita ed età

ANNI DI NASCITA	Età	Stato civile					Totale	
		Celibi	Coniugati		Separati legalmente	Divorziati		Vedovi
			Totale	Di cui separati di fatto				
MASCHI								
2001		4.603	-	-	-	-	4.603	
Dal 1 gennaio al 20 ottobre	0	4.603	-	-	-	-	4.603	
2000		5.652	-	-	-	-	5.652	
Dal 21 ottobre al 31 dicembre	0	1.142	-	-	-	-	1.142	
Dal 1 gennaio al 20 ottobre	1	4.510	-	-	-	-	4.510	
1999		5.602	-	-	-	-	5.602	
Dal 21 ottobre al 31 dicembre	1	1.107	-	-	-	-	1.107	
Dal 1 gennaio al 20 ottobre	2	4.495	-	-	-	-	4.495	
1998		5.544	-	-	-	-	5.544	
Dal 21 ottobre al 31 dicembre	2	1.037	-	-	-	-	1.037	
Dal 1 gennaio al 20 ottobre	3	4.507	-	-	-	-	4.507	
1997		5.477	-	-	-	-	5.477	
Dal 21 ottobre al 31 dicembre	3	1.066	-	-	-	-	1.066	
Dal 1 gennaio al 20 ottobre	4	4.411	-	-	-	-	4.411	
1996		5.718	-	-	-	-	5.718	
Dal 21 ottobre al 31 dicembre	4	1.135	-	-	-	-	1.135	
Dal 1 gennaio al 20 ottobre	5	4.583	-	-	-	-	4.583	
1995		5.488	-	-	-	-	5.488	
Dal 21 ottobre al 31 dicembre	5	1.106	-	-	-	-	1.106	
Dal 1 gennaio al 20 ottobre	6	4.382	-	-	-	-	4.382	
1994		5.577	-	-	-	-	5.577	
Dal 21 ottobre al 31 dicembre	6	1.117	-	-	-	-	1.117	
Dal 1 gennaio al 20 ottobre	7	4.460	-	-	-	-	4.460	
1993		5.762	-	-	-	-	5.762	
Dal 21 ottobre al 31 dicembre	7	1.156	-	-	-	-	1.156	
Dal 1 gennaio al 20 ottobre	8	4.606	-	-	-	-	4.606	
1992		5.998	-	-	-	-	5.998	
Dal 21 ottobre al 31 dicembre	8	1.215	-	-	-	-	1.215	
Dal 1 gennaio al 20 ottobre	9	4.783	-	-	-	-	4.783	
1991		5.897	-	-	-	-	5.897	
Dal 21 ottobre al 31 dicembre	9	1.152	-	-	-	-	1.152	
Dal 1 gennaio al 20 ottobre	10	4.745	-	-	-	-	4.745	
1990		5.873	-	-	-	-	5.873	
Dal 21 ottobre al 31 dicembre	10	1.185	-	-	-	-	1.185	
Dal 1 gennaio al 20 ottobre	11	4.688	-	-	-	-	4.688	
1989		5.678	-	-	-	-	5.678	
Dal 21 ottobre al 31 dicembre	11	1.049	-	-	-	-	1.049	
Dal 1 gennaio al 20 ottobre	12	4.629	-	-	-	-	4.629	
1988		5.874	-	-	-	-	5.874	
Dal 21 ottobre al 31 dicembre	12	1.107	-	-	-	-	1.107	
Dal 1 gennaio al 20 ottobre	13	4.767	-	-	-	-	4.767	
1987		5.778	-	-	-	-	5.778	
Dal 21 ottobre al 31 dicembre	13	1.150	-	-	-	-	1.150	
Dal 1 gennaio al 20 ottobre	14	4.628	-	-	-	-	4.628	
1986		5.632	-	-	-	-	5.632	
Dal 21 ottobre al 31 dicembre	14	1.105	-	-	-	-	1.105	
Dal 1 gennaio al 20 ottobre	15	4.527	-	-	-	-	4.527	
1985		5.782	-	-	-	-	5.782	
Dal 21 ottobre al 31 dicembre	15	1.075	-	-	-	-	1.075	
Dal 1 gennaio al 20 ottobre	16	4.707	-	-	-	-	4.707	
1984		5.758	1	-	-	-	5.759	
Dal 21 ottobre al 31 dicembre	16	1.121	-	-	-	-	1.121	
Dal 1 gennaio al 20 ottobre	17	4.637	1	-	-	-	4.638	
1983		5.993	3	1	-	-	5.996	
Dal 21 ottobre al 31 dicembre	17	1.042	-	-	-	-	1.042	
Dal 1 gennaio al 20 ottobre	18	4.951	3	1	-	-	4.954	
1982		6.029	7	2	-	1	6.037	
Dal 21 ottobre al 31 dicembre	18	1.204	1	-	-	-	1.205	
Dal 1 gennaio al 20 ottobre	19	4.825	6	2	-	1	4.832	
1981		6.199	35	3	4	-	6.238	
Dal 21 ottobre al 31 dicembre	19	1.130	7	1	1	-	1.138	
Dal 1 gennaio al 20 ottobre	20	5.069	28	2	3	-	5.100	
1980		6.107	39	3	-	-	6.146	
Dal 21 ottobre al 31 dicembre	20	1.145	2	-	-	-	1.147	
Dal 1 gennaio al 20 ottobre	21	4.962	37	3	-	-	4.999	
1979		6.453	94	4	2	2	6.551	
Dal 21 ottobre al 31 dicembre	21	1.180	16	1	-	1	1.197	
Dal 1 gennaio al 20 ottobre	22	5.273	78	3	2	1	5.354	

Tavola 3 segue - Popolazione residente per stato civile, sesso, anno di nascita ed età

ANNI DI NASCITA	Età	Stato civile					Totale	
		Celibi	Coniugati		Separati legalmente	Divorziati		Vedovi
			Totale	Di cui separati di fatto				
MASCHI								
1978		6.958	165	6	4	-	-	7.127
Dal 21 ottobre al 31 dicembre	22	1.227	20	1	1	-	-	1.248
Dal 1 gennaio al 20 ottobre	23	5.731	145	5	3	-	-	5.879
1977		7.534	268	10	11	3	1	7.817
Dal 21 ottobre al 31 dicembre	23	1.364	35	-	-	-	-	1.399
Dal 1 gennaio al 20 ottobre	24	6.170	233	10	11	3	1	6.418
1976		7.936	431	5	13	2	2	8.384
Dal 21 ottobre al 31 dicembre	24	1.404	70	1	3	1	-	1.478
Dal 1 gennaio al 20 ottobre	25	6.532	361	4	10	1	2	6.906
1975		8.549	755	17	21	3	1	9.329
Dal 21 ottobre al 31 dicembre	25	1.604	103	3	2	-	1	1.710
Dal 1 gennaio al 20 ottobre	26	6.945	652	14	19	3	-	7.619
1974		8.610	1.294	22	39	8	1	9.952
Dal 21 ottobre al 31 dicembre	26	1.513	203	5	3	1	-	1.720
Dal 1 gennaio al 20 ottobre	27	7.097	1.091	17	36	7	1	8.232
1973		8.586	1.833	18	72	11	3	10.505
Dal 21 ottobre al 31 dicembre	27	1.582	328	5	7	-	-	1.917
Dal 1 gennaio al 20 ottobre	28	7.004	1.505	13	65	11	3	8.588
1972		8.320	2.568	33	103	12	3	11.006
Dal 21 ottobre al 31 dicembre	28	1.605	468	5	24	1	2	2.100
Dal 1 gennaio al 20 ottobre	29	6.715	2.100	28	79	11	1	8.906
1971		7.857	3.340	56	145	29	4	11.375
Dal 21 ottobre al 31 dicembre	29	1.442	544	10	20	3	1	2.010
Dal 1 gennaio al 20 ottobre	30	6.415	2.796	46	125	26	3	9.365
1970		6.840	4.076	59	196	51	7	11.170
Dal 21 ottobre al 31 dicembre	30	1.311	746	15	31	10	1	2.099
Dal 1 gennaio al 20 ottobre	31	5.529	3.330	44	165	41	6	9.071
1969		6.461	4.829	76	291	70	7	11.658
Dal 21 ottobre al 31 dicembre	31	1.181	826	14	53	16	1	2.077
Dal 1 gennaio al 20 ottobre	32	5.280	4.003	62	238	54	6	9.581
1968		5.754	5.547	91	334	104	11	11.750
Dal 21 ottobre al 31 dicembre	32	1.090	974	19	58	18	1	2.141
Dal 1 gennaio al 20 ottobre	33	4.664	4.573	72	276	86	10	9.609
1967		5.139	5.975	97	365	150	16	11.645
Dal 21 ottobre al 31 dicembre	33	1.031	1.081	22	67	29	3	2.211
Dal 1 gennaio al 20 ottobre	34	4.108	4.894	75	298	121	13	9.434
1966		4.971	6.748	136	463	186	11	12.379
Dal 21 ottobre al 31 dicembre	34	895	1.174	25	77	24	-	2.170
Dal 1 gennaio al 20 ottobre	35	4.076	5.574	111	386	162	11	10.209
1965		4.566	7.353	140	519	272	12	12.722
Dal 21 ottobre al 31 dicembre	35	841	1.364	26	67	40	1	2.313
Dal 1 gennaio al 20 ottobre	36	3.725	5.989	114	452	232	11	10.409
1964		4.118	7.836	128	545	330	27	12.856
Dal 21 ottobre al 31 dicembre	36	797	1.368	16	78	56	5	2.304
Dal 1 gennaio al 20 ottobre	37	3.321	6.468	112	467	274	22	10.552
1963		3.610	7.573	140	586	329	20	12.118
Dal 21 ottobre al 31 dicembre	37	664	1.407	22	109	49	2	2.231
Dal 1 gennaio al 20 ottobre	38	2.946	6.166	118	477	280	18	9.887
1962		3.217	7.515	122	559	395	23	11.709
Dal 21 ottobre al 31 dicembre	38	589	1.337	24	85	65	5	2.081
Dal 1 gennaio al 20 ottobre	39	2.628	6.178	98	474	330	18	9.628
1961		3.015	7.466	126	523	408	34	11.446
Dal 21 ottobre al 31 dicembre	39	583	1.409	26	122	57	5	2.176
Dal 1 gennaio al 20 ottobre	40	2.432	6.057	100	401	351	29	9.270
1960		2.527	7.513	154	543	429	30	11.042
Dal 21 ottobre al 31 dicembre	40	485	1.346	30	102	78	5	2.016
Dal 1 gennaio al 20 ottobre	41	2.042	6.167	124	441	351	25	9.026
1959		2.344	7.606	139	581	459	28	11.018
Dal 21 ottobre al 31 dicembre	41	435	1.380	28	98	79	7	1.999
Dal 1 gennaio al 20 ottobre	42	1.909	6.226	111	483	380	21	9.019
1958		2.103	7.320	125	544	433	35	10.435
Dal 21 ottobre al 31 dicembre	42	414	1.378	19	104	92	4	1.992
Dal 1 gennaio al 20 ottobre	43	1.689	5.942	106	440	341	31	8.443
1957		1.982	7.509	137	570	423	28	10.512
Dal 21 ottobre al 31 dicembre	43	364	1.369	20	98	69	7	1.907
Dal 1 gennaio al 20 ottobre	44	1.618	6.140	117	472	354	21	8.605
1956		1.804	7.447	119	570	466	42	10.329
Dal 21 ottobre al 31 dicembre	44	314	1.303	24	101	80	6	1.804

Tavola 3 segue - Popolazione residente per stato civile, sesso, anno di nascita ed età

ANNI DI NASCITA	Età	Stato civile						Totale
		Celibi	Coniugati		Separati legalmente	Divorziati	Vedovi	
			Totale	Di cui separati di fatto				
MASCHI								
Dal 1 gennaio al 20 ottobre	45	1.490	6.144	95	469	386	36	8.525
1955		1.667	7.252	134	537	439	59	9.954
Dal 21 ottobre al 31 dicembre	45	285	1.307	28	100	93	3	1.788
Dal 1 gennaio al 20 ottobre	46	1.382	5.945	106	437	346	56	8.166
1954		1.623	7.483	122	474	462	70	10.112
Dal 21 ottobre al 31 dicembre	46	301	1.333	23	79	81	13	1.807
Dal 1 gennaio al 20 ottobre	47	1.322	6.150	99	395	381	57	8.305
1953		1.465	7.318	117	451	451	76	9.761
Dal 21 ottobre al 31 dicembre	47	269	1.233	16	72	79	9	1.662
Dal 1 gennaio al 20 ottobre	48	1.196	6.085	101	379	372	67	8.099
1952		1.379	7.143	102	479	452	77	9.530
Dal 21 ottobre al 31 dicembre	48	229	1.209	20	76	87	17	1.618
Dal 1 gennaio al 20 ottobre	49	1.150	5.934	82	403	365	60	7.912
1951		1.316	7.233	108	438	453	89	9.529
Dal 21 ottobre al 31 dicembre	49	231	1.215	20	87	74	17	1.624
Dal 1 gennaio al 20 ottobre	50	1.085	6.018	88	351	379	72	7.905
1950		1.395	8.012	114	437	446	102	10.392
Dal 21 ottobre al 31 dicembre	50	243	1.465	16	80	75	12	1.875
Dal 1 gennaio al 20 ottobre	51	1.152	6.547	98	357	371	90	8.517
1949		1.262	8.164	106	439	433	127	10.425
Dal 21 ottobre al 31 dicembre	51	211	1.362	21	70	83	23	1.749
Dal 1 gennaio al 20 ottobre	52	1.051	6.802	85	369	350	104	8.676
1948		1.311	8.871	144	459	461	162	11.264
Dal 21 ottobre al 31 dicembre	52	241	1.452	24	80	86	22	1.881
Dal 1 gennaio al 20 ottobre	53	1.070	7.419	120	379	375	140	9.383
1947		1.251	9.242	121	470	480	176	11.619
Dal 21 ottobre al 31 dicembre	53	214	1.532	19	76	68	36	1.926
Dal 1 gennaio al 20 ottobre	54	1.037	7.710	102	394	412	140	9.693
1946		1.252	9.443	119	452	431	191	11.769
Dal 21 ottobre al 31 dicembre	54	201	1.566	24	94	72	31	1.964
Dal 1 gennaio al 20 ottobre	55	1.051	7.877	95	358	359	160	9.805
1945		936	6.934	102	325	356	178	8.729
Dal 21 ottobre al 31 dicembre	55	166	1.233	18	53	55	30	1.537
Dal 1 gennaio al 20 ottobre	56	770	5.701	84	272	301	148	7.192
1944		1.031	7.998	132	360	358	229	9.976
Dal 21 ottobre al 31 dicembre	56	182	1.313	23	65	74	36	1.670
Dal 1 gennaio al 20 ottobre	57	849	6.685	109	295	284	193	8.306
1943		965	7.947	92	314	313	237	9.776
Dal 21 ottobre al 31 dicembre	57	149	1.461	18	57	53	39	1.759
Dal 1 gennaio al 20 ottobre	58	816	6.486	74	257	260	198	8.017
1942		950	8.017	76	340	315	281	9.903
Dal 21 ottobre al 31 dicembre	58	151	1.393	15	62	63	43	1.712
Dal 1 gennaio al 20 ottobre	59	799	6.624	61	278	252	238	8.191
1941		973	8.503	88	351	332	306	10.465
Dal 21 ottobre al 31 dicembre	59	160	1.343	13	53	50	49	1.655
Dal 1 gennaio al 20 ottobre	60	813	7.160	75	298	282	257	8.810
1940		1.096	9.264	110	328	341	366	11.395
Dal 21 ottobre al 31 dicembre	60	221	1.739	28	67	68	68	2.163
Dal 1 gennaio al 20 ottobre	61	875	7.525	82	261	273	298	9.232
1939		1.071	9.250	121	307	318	424	11.370
Dal 21 ottobre al 31 dicembre	61	199	1.699	25	66	61	68	2.093
Dal 1 gennaio al 20 ottobre	62	872	7.551	96	241	257	356	9.277
1938		1.074	9.139	100	321	295	429	11.258
Dal 21 ottobre al 31 dicembre	62	195	1.650	14	73	60	93	2.071
Dal 1 gennaio al 20 ottobre	63	879	7.489	86	248	235	336	9.187
1937		977	8.380	91	275	267	469	10.368
Dal 21 ottobre al 31 dicembre	63	192	1.609	23	45	36	96	1.978
Dal 1 gennaio al 20 ottobre	64	785	6.771	68	230	231	373	8.390
1936		944	8.062	78	217	255	491	9.969
Dal 21 ottobre al 31 dicembre	64	166	1.462	10	30	41	75	1.774
Dal 1 gennaio al 20 ottobre	65	778	6.600	68	187	214	416	8.195
1935		938	8.061	68	235	258	533	10.025
Dal 21 ottobre al 31 dicembre	65	183	1.485	15	33	47	103	1.851
Dal 1 gennaio al 20 ottobre	66	755	6.576	53	202	211	430	8.174
1934		915	7.846	74	227	187	555	9.730
Dal 21 ottobre al 31 dicembre	66	157	1.444	17	40	25	94	1.760
Dal 1 gennaio al 20 ottobre	67	758	6.402	57	187	162	461	7.970
1933		915	7.812	71	174	193	601	9.695

Tavola 3 segue - Popolazione residente per stato civile, sesso, anno di nascita ed età

ANNI DI NASCITA	Età	Stato civile						Totale
		Celibi	Coniugati		Separati legalmente	Divorziati	Vedovi	
			Totale	Di cui separati di fatto				
MASCHI								
Dal 21 ottobre al 31 dicembre	67	196	1.382	7	30	28	123	1.759
Dal 1 gennaio al 20 ottobre	68	719	6.430	64	144	165	478	7.936
1932		897	7.592	80	173	187	635	9.484
Dal 21 ottobre al 31 dicembre	68	155	1.340	10	32	36	116	1.679
Dal 1 gennaio al 20 ottobre	69	742	6.252	70	141	151	519	7.805
1931		870	7.547	61	138	174	729	9.458
Dal 21 ottobre al 31 dicembre	69	150	1.364	7	25	42	103	1.684
Dal 1 gennaio al 20 ottobre	70	720	6.183	54	113	132	626	7.774
1930		921	7.699	62	171	175	849	9.815
Dal 21 ottobre al 31 dicembre	70	173	1.395	17	36	31	156	1.791
Dal 1 gennaio al 20 ottobre	71	748	6.304	45	135	144	693	8.024
1929		815	7.114	53	113	146	846	9.034
Dal 21 ottobre al 31 dicembre	71	158	1.297	15	20	25	164	1.664
Dal 1 gennaio al 20 ottobre	72	657	5.817	38	93	121	682	7.370
1928		799	6.898	58	108	132	795	8.732
Dal 21 ottobre al 31 dicembre	72	160	1.262	17	23	20	144	1.609
Dal 1 gennaio al 20 ottobre	73	639	5.636	41	85	112	651	7.123
1927		732	6.382	52	86	125	819	8.144
Dal 21 ottobre al 31 dicembre	73	154	1.242	13	14	19	138	1.567
Dal 1 gennaio al 20 ottobre	74	578	5.140	39	72	106	681	6.577
1926		695	5.770	45	77	86	923	7.551
Dal 21 ottobre al 31 dicembre	74	121	1.038	9	8	15	179	1.361
Dal 1 gennaio al 20 ottobre	75	574	4.732	36	69	71	744	6.190
1925		667	5.504	34	76	88	916	7.251
Dal 21 ottobre al 31 dicembre	75	114	1.004	6	21	18	143	1.300
Dal 1 gennaio al 20 ottobre	76	553	4.500	28	55	70	773	5.951
1924		542	5.091	40	56	88	940	6.717
Dal 21 ottobre al 31 dicembre	76	103	885	8	8	18	174	1.188
Dal 1 gennaio al 20 ottobre	77	439	4.206	32	48	70	766	5.529
1923		552	4.860	38	54	79	1.012	6.557
Dal 21 ottobre al 31 dicembre	77	93	935	6	7	8	195	1.238
Dal 1 gennaio al 20 ottobre	78	459	3.925	32	47	71	817	5.319
1922		507	4.402	25	57	56	1.005	6.027
Dal 21 ottobre al 31 dicembre	78	86	761	6	16	10	185	1.058
Dal 1 gennaio al 20 ottobre	79	421	3.641	19	41	46	820	4.969
1921		458	4.168	20	41	55	1.046	5.768
Dal 21 ottobre al 31 dicembre	79	92	823	2	7	10	215	1.147
Dal 1 gennaio al 20 ottobre	80	366	3.345	18	34	45	831	4.621
1920		395	3.606	17	29	43	998	5.071
Dal 21 ottobre al 31 dicembre	80	84	668	5	3	10	174	939
Dal 1 gennaio al 20 ottobre	81	311	2.938	12	26	33	824	4.132
1919		211	2.128	12	21	20	624	3.004
Dal 21 ottobre al 31 dicembre	81	58	575	5	6	4	174	817
Dal 1 gennaio al 20 ottobre	82	153	1.553	7	15	16	450	2.187
1918		221	1.566	10	21	25	557	2.390
Dal 21 ottobre al 31 dicembre	82	40	276	3	2	5	102	425
Dal 1 gennaio al 20 ottobre	83	181	1.290	7	19	20	455	1.965
1917		182	1.487	9	12	16	569	2.266
Dal 21 ottobre al 31 dicembre	83	34	263	-	3	2	107	409
Dal 1 gennaio al 20 ottobre	84	148	1.224	9	9	14	462	1.857
1916		235	1.531	9	8	21	647	2.442
Dal 21 ottobre al 31 dicembre	84	40	300	4	3	2	122	467
Dal 1 gennaio al 20 ottobre	85	195	1.231	5	5	19	525	1.975
1915		228	1.526	7	7	18	779	2.558
Dal 21 ottobre al 31 dicembre	85	41	295	-	3	1	133	473
Dal 1 gennaio al 20 ottobre	86	187	1.231	7	4	17	646	2.085
1914		200	1.449	8	7	13	781	2.450
Dal 21 ottobre al 31 dicembre	86	51	292	1	2	5	142	492
Dal 1 gennaio al 20 ottobre	87	149	1.157	7	5	8	639	1.958
1913		179	1.166	6	12	10	733	2.100
Dal 21 ottobre al 31 dicembre	87	33	253	2	2	4	146	438
Dal 1 gennaio al 20 ottobre	88	146	913	4	10	6	587	1.662
1912		138	834	4	4	11	610	1.597
Dal 21 ottobre al 31 dicembre	88	17	188	-	-	1	134	340
Dal 1 gennaio al 20 ottobre	89	121	646	4	4	10	476	1.257
1911		109	655	7	4	11	518	1.297
Dal 21 ottobre al 31 dicembre	89	18	146	3	-	-	101	265
Dal 1 gennaio al 20 ottobre	90	91	509	4	4	11	417	1.032

Tavola 3 segue - Popolazione residente per stato civile, sesso, anno di nascita ed età

ANNI DI NASCITA	Età	Stato civile					Totale	
		Celibi	Coniugati		Separati legalmente	Divorziati		Vedovi
			Totale	Di cui separati di fatto				
MASCHI								
1910		87	470	5	6	6	448	1.017
Dal 21 ottobre al 31 dicembre	90	19	102	-	1	2	94	218
Dal 1 gennaio al 20 ottobre	91	68	368	5	5	4	354	799
1909		61	322	3	3	4	340	730
Dal 21 ottobre al 31 dicembre	91	15	70	2	1	1	69	156
Dal 1 gennaio al 20 ottobre	92	46	252	1	2	3	271	574
1908		43	203	4	2	2	261	511
Dal 21 ottobre al 31 dicembre	92	7	49	1	-	-	61	117
Dal 1 gennaio al 20 ottobre	93	36	154	3	2	2	200	394
1907		30	131	4	1	4	144	310
Dal 21 ottobre al 31 dicembre	93	6	23	-	-	-	31	60
Dal 1 gennaio al 20 ottobre	94	24	108	4	1	4	113	250
1906		20	72	-	-	1	136	229
Dal 21 ottobre al 31 dicembre	94	7	14	-	-	1	29	51
Dal 1 gennaio al 20 ottobre	95	13	58	-	-	-	107	178
1905		26	52	1	-	-	81	159
Dal 21 ottobre al 31 dicembre	95	7	12	-	-	-	19	38
Dal 1 gennaio al 20 ottobre	96	19	40	1	-	-	62	121
1904		7	41	-	2	-	78	128
Dal 21 ottobre al 31 dicembre	96	2	13	-	-	-	21	36
Dal 1 gennaio al 20 ottobre	97	5	28	-	2	-	57	92
1903		6	15	-	2	-	39	62
Dal 21 ottobre al 31 dicembre	97	-	2	-	-	-	13	15
Dal 1 gennaio al 20 ottobre	98	6	13	-	2	-	26	47
1902		9	15	-	2	-	33	59
Dal 21 ottobre al 31 dicembre	98	-	4	-	-	-	5	9
Dal 1 gennaio al 20 ottobre	99	9	11	-	2	-	28	50
1901		2	4	-	-	-	15	21
Dal 21 ottobre al 31 dicembre	99	1	1	-	-	-	4	6
Dal 1 gennaio al 20 ottobre	100	1	3	-	-	-	11	15
1900 e anni precedenti		1	7	-	-	-	15	23
TOTALE		292.826	390.827	5.033	17.306	14.465	25.498	740.922

Tavola 3 segue - Popolazione residente per stato civile, sesso, anno di nascita ed età

ANNI DI NASCITA	Età	Stato civile					Totale	
		Nubili	Coniugate		Separate legalmente	Divorziate		Vedove
			Totale	Di cui separate di fatto				
FEMMINE								
2001		4.448	-	-	-	-	4.448	
Dal 1 gennaio al 20 ottobre	0	4.448	-	-	-	-	4.448	
2000		5.350	-	-	-	-	5.350	
Dal 21 ottobre al 31 dicembre	0	1.125	-	-	-	-	1.125	
Dal 1 gennaio al 20 ottobre	1	4.225	-	-	-	-	4.225	
1999		5.281	-	-	-	-	5.281	
Dal 21 ottobre al 31 dicembre	1	1.080	-	-	-	-	1.080	
Dal 1 gennaio al 20 ottobre	2	4.201	-	-	-	-	4.201	
1998		5.279	-	-	-	-	5.279	
Dal 21 ottobre al 31 dicembre	2	1.013	-	-	-	-	1.013	
Dal 1 gennaio al 20 ottobre	3	4.266	-	-	-	-	4.266	
1997		5.287	-	-	-	-	5.287	
Dal 21 ottobre al 31 dicembre	3	947	-	-	-	-	947	
Dal 1 gennaio al 20 ottobre	4	4.340	-	-	-	-	4.340	
1996		5.265	-	-	-	-	5.265	
Dal 21 ottobre al 31 dicembre	4	1.021	-	-	-	-	1.021	
Dal 1 gennaio al 20 ottobre	5	4.244	-	-	-	-	4.244	
1995		5.248	-	-	-	-	5.248	
Dal 21 ottobre al 31 dicembre	5	1.020	-	-	-	-	1.020	
Dal 1 gennaio al 20 ottobre	6	4.228	-	-	-	-	4.228	
1994		5.273	-	-	-	-	5.273	
Dal 21 ottobre al 31 dicembre	6	1.090	-	-	-	-	1.090	
Dal 1 gennaio al 20 ottobre	7	4.183	-	-	-	-	4.183	
1993		5.312	-	-	-	-	5.312	
Dal 21 ottobre al 31 dicembre	7	1.042	-	-	-	-	1.042	
Dal 1 gennaio al 20 ottobre	8	4.270	-	-	-	-	4.270	
1992		5.651	-	-	-	-	5.651	
Dal 21 ottobre al 31 dicembre	8	1.126	-	-	-	-	1.126	
Dal 1 gennaio al 20 ottobre	9	4.525	-	-	-	-	4.525	
1991		5.699	-	-	-	-	5.699	
Dal 21 ottobre al 31 dicembre	9	1.131	-	-	-	-	1.131	
Dal 1 gennaio al 20 ottobre	10	4.568	-	-	-	-	4.568	
1990		5.628	-	-	-	-	5.628	
Dal 21 ottobre al 31 dicembre	10	1.117	-	-	-	-	1.117	
Dal 1 gennaio al 20 ottobre	11	4.511	-	-	-	-	4.511	
1989		5.538	-	-	-	-	5.538	
Dal 21 ottobre al 31 dicembre	11	1.116	-	-	-	-	1.116	
Dal 1 gennaio al 20 ottobre	12	4.422	-	-	-	-	4.422	
1988		5.419	-	-	-	-	5.419	
Dal 21 ottobre al 31 dicembre	12	1.076	-	-	-	-	1.076	
Dal 1 gennaio al 20 ottobre	13	4.343	-	-	-	-	4.343	
1987		5.154	-	-	-	-	5.154	
Dal 21 ottobre al 31 dicembre	13	1.022	-	-	-	-	1.022	
Dal 1 gennaio al 20 ottobre	14	4.132	-	-	-	-	4.132	
1986		5.170	-	-	-	-	5.170	
Dal 21 ottobre al 31 dicembre	14	1.038	-	-	-	-	1.038	
Dal 1 gennaio al 20 ottobre	15	4.132	-	-	-	-	4.132	
1985		5.532	3	-	-	-	5.535	
Dal 21 ottobre al 31 dicembre	15	995	1	-	-	-	996	
Dal 1 gennaio al 20 ottobre	16	4.537	2	-	-	-	4.539	
1984		5.500	7	-	-	-	5.507	
Dal 21 ottobre al 31 dicembre	16	1.016	1	-	-	-	1.017	
Dal 1 gennaio al 20 ottobre	17	4.484	6	-	-	-	4.490	
1983		5.627	20	-	-	-	5.647	
Dal 21 ottobre al 31 dicembre	17	1.065	2	-	-	-	1.067	
Dal 1 gennaio al 20 ottobre	18	4.562	18	-	-	-	4.580	
1982		5.697	71	-	-	-	5.768	
Dal 21 ottobre al 31 dicembre	18	1.092	8	-	-	-	1.100	
Dal 1 gennaio al 20 ottobre	19	4.605	63	-	-	-	4.668	
1981		5.934	154	8	4	-	6.095	
Dal 21 ottobre al 31 dicembre	19	1.143	16	-	1	-	1.162	
Dal 1 gennaio al 20 ottobre	20	4.791	138	8	3	1	4.933	
1980		5.753	274	5	4	-	6.036	
Dal 21 ottobre al 31 dicembre	20	1.061	46	1	-	-	1.107	
Dal 1 gennaio al 20 ottobre	21	4.692	228	4	4	5	4.929	
1979		6.091	427	7	13	-	6.535	
Dal 21 ottobre al 31 dicembre	21	1.150	69	2	2	1	1.222	
Dal 1 gennaio al 20 ottobre	22	4.941	358	5	11	3	5.313	

Tavola 3 segue - Popolazione residente per stato civile, sesso, anno di nascita ed età

ANNI DI NASCITA	Età	Stato civile					Totale	
		Nubili	Coniugate		Separate legalmente	Divorziate		Vedove
			Totale	Di cui separate di fatto				
FEMMINE								
1978		6.448	653	17	30	1	7	7.139
Dal 21 ottobre al 31 dicembre	22	1.107	110	7	9	-	3	1.229
Dal 1 gennaio al 20 ottobre	23	5.341	543	10	21	1	4	5.910
1977		6.703	953	14	36	3	7	7.702
Dal 21 ottobre al 31 dicembre	23	1.165	140	4	8	-	1	1.314
Dal 1 gennaio al 20 ottobre	24	5.538	813	10	28	3	6	6.388
1976		6.731	1.454	27	58	4	7	8.254
Dal 21 ottobre al 31 dicembre	24	1.184	227	9	12	-	-	1.423
Dal 1 gennaio al 20 ottobre	25	5.547	1.227	18	46	4	7	6.831
1975		6.889	2.163	31	98	21	8	9.179
Dal 21 ottobre al 31 dicembre	25	1.272	377	5	10	4	-	1.663
Dal 1 gennaio al 20 ottobre	26	5.617	1.786	26	88	17	8	7.516
1974		6.695	3.076	48	163	28	12	9.974
Dal 21 ottobre al 31 dicembre	26	1.263	519	5	31	5	2	1.820
Dal 1 gennaio al 20 ottobre	27	5.432	2.557	43	132	23	10	8.154
1973		6.137	3.709	64	246	56	19	10.167
Dal 21 ottobre al 31 dicembre	27	1.174	674	13	44	11	3	1.906
Dal 1 gennaio al 20 ottobre	28	4.963	3.035	51	202	45	16	8.261
1972		5.870	4.591	89	310	68	18	10.857
Dal 21 ottobre al 31 dicembre	28	1.125	802	15	71	16	3	2.017
Dal 1 gennaio al 20 ottobre	29	4.745	3.789	74	239	52	15	8.840
1971		5.195	5.283	85	352	132	15	10.977
Dal 21 ottobre al 31 dicembre	29	985	896	18	63	21	4	1.969
Dal 1 gennaio al 20 ottobre	30	4.210	4.387	67	289	111	11	9.008
1970		4.548	5.914	120	513	124	34	11.133
Dal 21 ottobre al 31 dicembre	30	902	1.133	21	87	27	5	2.154
Dal 1 gennaio al 20 ottobre	31	3.646	4.781	99	426	97	29	8.979
1969		4.127	6.703	132	511	232	42	11.615
Dal 21 ottobre al 31 dicembre	31	813	1.209	22	96	38	11	2.167
Dal 1 gennaio al 20 ottobre	32	3.314	5.494	110	415	194	31	9.448
1968		3.569	6.993	133	551	262	60	11.435
Dal 21 ottobre al 31 dicembre	32	695	1.218	17	107	40	12	2.072
Dal 1 gennaio al 20 ottobre	33	2.874	5.775	116	444	222	48	9.363
1967		3.328	7.325	151	639	349	45	11.686
Dal 21 ottobre al 31 dicembre	33	629	1.361	25	109	67	7	2.173
Dal 1 gennaio al 20 ottobre	34	2.699	5.964	126	530	282	38	9.513
1966		3.062	8.195	162	711	371	57	12.396
Dal 21 ottobre al 31 dicembre	34	511	1.501	27	136	63	8	2.219
Dal 1 gennaio al 20 ottobre	35	2.551	6.694	135	575	308	49	10.177
1965		2.787	8.456	148	760	520	79	12.602
Dal 21 ottobre al 31 dicembre	35	518	1.539	32	129	95	8	2.289
Dal 1 gennaio al 20 ottobre	36	2.269	6.917	116	631	425	71	10.313
1964		2.562	8.628	145	803	555	100	12.648
Dal 21 ottobre al 31 dicembre	36	480	1.571	29	140	86	17	2.294
Dal 1 gennaio al 20 ottobre	37	2.082	7.057	116	663	469	83	10.354
1963		2.275	8.430	159	737	581	130	12.153
Dal 21 ottobre al 31 dicembre	37	426	1.587	32	142	96	20	2.271
Dal 1 gennaio al 20 ottobre	38	1.849	6.843	127	595	485	110	9.882
1962		1.925	8.390	153	732	551	122	11.720
Dal 21 ottobre al 31 dicembre	38	372	1.611	30	121	83	22	2.209
Dal 1 gennaio al 20 ottobre	39	1.553	6.779	123	611	468	100	9.511
1961		1.679	8.292	172	708	625	122	11.426
Dal 21 ottobre al 31 dicembre	39	294	1.579	25	133	111	21	2.138
Dal 1 gennaio al 20 ottobre	40	1.385	6.713	147	575	514	101	9.288
1960		1.582	8.065	158	704	585	167	11.103
Dal 21 ottobre al 31 dicembre	40	302	1.463	27	130	112	22	2.029
Dal 1 gennaio al 20 ottobre	41	1.280	6.602	131	574	473	145	9.074
1959		1.475	8.048	156	657	661	180	11.021
Dal 21 ottobre al 31 dicembre	41	289	1.480	39	122	116	38	2.045
Dal 1 gennaio al 20 ottobre	42	1.186	6.568	117	535	545	142	8.976
1958		1.317	7.891	145	653	648	179	10.688
Dal 21 ottobre al 31 dicembre	42	239	1.532	29	143	143	34	2.091
Dal 1 gennaio al 20 ottobre	43	1.078	6.359	116	510	505	145	8.597
1957		1.161	7.720	124	609	656	208	10.354
Dal 21 ottobre al 31 dicembre	43	240	1.381	18	115	115	32	1.883
Dal 1 gennaio al 20 ottobre	44	921	6.339	106	494	541	176	8.471
1956		1.097	7.734	145	631	659	228	10.349
Dal 21 ottobre al 31 dicembre	44	197	1.334	25	125	115	35	1.806

Tavola 3 segue - Popolazione residente per stato civile, sesso, anno di nascita ed età

ANNI DI NASCITA	Età	Stato civile						Totale
		Nubili	Coniugate		Separate legalmente	Divorziate	Vedove	
			Totale	Di cui separate di fatto				
FEMMINE								
Dal 1 gennaio al 20 ottobre	45	900	6.400	120	506	544	193	8.543
1955		1.043	7.707	146	586	670	261	10.267
Dal 21 ottobre al 31 dicembre	45	209	1.421	27	107	122	55	1.914
Dal 1 gennaio al 20 ottobre	46	834	6.286	119	479	548	206	8.353
1954		979	7.827	129	550	615	314	10.285
Dal 21 ottobre al 31 dicembre	46	176	1.407	20	115	121	59	1.878
Dal 1 gennaio al 20 ottobre	47	803	6.420	109	435	494	255	8.407
1953		939	7.659	122	497	617	341	10.053
Dal 21 ottobre al 31 dicembre	47	158	1.348	26	106	119	50	1.781
Dal 1 gennaio al 20 ottobre	48	781	6.311	96	391	498	291	8.272
1952		864	7.643	118	509	608	370	9.994
Dal 21 ottobre al 31 dicembre	48	175	1.422	25	93	112	68	1.870
Dal 1 gennaio al 20 ottobre	49	689	6.221	93	416	496	302	8.124
1951		873	7.831	108	434	607	430	10.175
Dal 21 ottobre al 31 dicembre	49	165	1.355	21	80	82	62	1.744
Dal 1 gennaio al 20 ottobre	50	708	6.476	87	354	525	368	8.431
1950		869	8.466	110	468	564	483	10.850
Dal 21 ottobre al 31 dicembre	50	172	1.533	17	76	82	81	1.944
Dal 1 gennaio al 20 ottobre	51	697	6.933	93	392	482	402	8.906
1949		840	8.670	124	513	559	554	11.136
Dal 21 ottobre al 31 dicembre	51	145	1.490	26	79	96	90	1.900
Dal 1 gennaio al 20 ottobre	52	695	7.180	98	434	463	464	9.236
1948		880	9.228	116	463	597	701	11.869
Dal 21 ottobre al 31 dicembre	52	166	1.582	22	80	113	114	2.055
Dal 1 gennaio al 20 ottobre	53	714	7.646	94	383	484	587	9.814
1947		934	9.487	128	488	615	875	12.399
Dal 21 ottobre al 31 dicembre	53	160	1.620	21	75	109	121	2.085
Dal 1 gennaio al 20 ottobre	54	774	7.867	107	413	506	754	10.314
1946		878	9.950	115	436	611	968	12.843
Dal 21 ottobre al 31 dicembre	54	151	1.744	25	84	98	187	2.264
Dal 1 gennaio al 20 ottobre	55	727	8.206	90	352	513	781	10.579
1945		635	7.120	111	296	445	892	9.388
Dal 21 ottobre al 31 dicembre	55	116	1.339	20	53	94	153	1.755
Dal 1 gennaio al 20 ottobre	56	519	5.781	91	243	351	739	7.633
1944		727	8.201	116	381	422	1.021	10.752
Dal 21 ottobre al 31 dicembre	56	118	1.401	29	58	78	164	1.819
Dal 1 gennaio al 20 ottobre	57	609	6.800	87	323	344	857	8.933
1943		713	8.127	107	333	430	1.139	10.742
Dal 21 ottobre al 31 dicembre	57	133	1.542	11	67	63	211	2.016
Dal 1 gennaio al 20 ottobre	58	580	6.585	96	266	367	928	8.726
1942		737	8.407	108	331	423	1.362	11.260
Dal 21 ottobre al 31 dicembre	58	109	1.470	20	56	84	251	1.970
Dal 1 gennaio al 20 ottobre	59	628	6.937	88	275	339	1.111	9.290
1941		774	8.665	111	329	454	1.526	11.748
Dal 21 ottobre al 31 dicembre	59	139	1.454	20	47	75	243	1.958
Dal 1 gennaio al 20 ottobre	60	635	7.211	91	282	379	1.283	9.790
1940		872	9.422	115	310	440	1.837	12.881
Dal 21 ottobre al 31 dicembre	60	160	1.777	26	65	80	312	2.394
Dal 1 gennaio al 20 ottobre	61	712	7.645	89	245	360	1.525	10.487
1939		918	9.209	97	310	412	1.993	12.842
Dal 21 ottobre al 31 dicembre	61	171	1.679	20	63	81	390	2.384
Dal 1 gennaio al 20 ottobre	62	747	7.530	77	247	331	1.603	10.458
1938		910	8.880	91	259	407	2.445	12.901
Dal 21 ottobre al 31 dicembre	62	149	1.632	15	54	82	414	2.331
Dal 1 gennaio al 20 ottobre	63	761	7.248	76	205	325	2.031	10.570
1937		842	8.208	83	248	343	2.325	11.966
Dal 21 ottobre al 31 dicembre	63	177	1.585	19	42	80	422	2.306
Dal 1 gennaio al 20 ottobre	64	665	6.623	64	206	263	1.903	9.660
1936		849	7.632	85	205	313	2.557	11.556
Dal 21 ottobre al 31 dicembre	64	160	1.417	10	37	36	451	2.101
Dal 1 gennaio al 20 ottobre	65	689	6.215	75	168	277	2.106	9.455
1935		888	7.564	81	230	290	2.818	11.790
Dal 21 ottobre al 31 dicembre	65	174	1.460	12	43	51	485	2.213
Dal 1 gennaio al 20 ottobre	66	714	6.104	69	187	239	2.333	9.577
1934		911	7.101	76	160	235	3.093	11.500
Dal 21 ottobre al 31 dicembre	66	163	1.364	14	36	37	545	2.145
Dal 1 gennaio al 20 ottobre	67	748	5.737	62	124	198	2.548	9.355
1933		890	6.908	79	155	256	3.294	11.503

Tavola 3 segue - Popolazione residente per stato civile, sesso, anno di nascita ed età

ANNI DI NASCITA	Età	Stato civile						Totale
		Nubili	Coniugate		Separate legalmente	Divorziate	Vedove	
			Totale	Di cui separate di fatto				
FEMMINE								
Dal 21 ottobre al 31 dicembre	67	165	1.313	13	26	43	610	2.157
Dal 1 gennaio al 20 ottobre	68	725	5.595	66	129	213	2.684	9.346
1932		1.035	6.799	79	127	256	3.743	11.960
Dal 21 ottobre al 31 dicembre	68	177	1.260	19	28	53	649	2.167
Dal 1 gennaio al 20 ottobre	69	858	5.539	60	99	203	3.094	9.793
1931		1.049	6.610	50	110	228	4.016	12.013
Dal 21 ottobre al 31 dicembre	69	176	1.195	10	22	32	709	2.134
Dal 1 gennaio al 20 ottobre	70	873	5.415	40	88	196	3.307	9.879
1930		1.120	6.512	58	105	221	4.601	12.559
Dal 21 ottobre al 31 dicembre	70	205	1.201	5	23	34	849	2.312
Dal 1 gennaio al 20 ottobre	71	915	5.311	53	82	187	3.752	10.247
1929		1.120	5.881	48	92	187	4.630	11.910
Dal 21 ottobre al 31 dicembre	71	217	1.093	9	23	33	849	2.215
Dal 1 gennaio al 20 ottobre	72	903	4.788	39	69	154	3.781	9.695
1928		1.127	5.233	48	77	170	4.808	11.415
Dal 21 ottobre al 31 dicembre	72	215	1.006	11	22	30	891	2.164
Dal 1 gennaio al 20 ottobre	73	912	4.227	37	55	140	3.917	9.251
1927		1.046	4.804	60	76	170	4.913	11.009
Dal 21 ottobre al 31 dicembre	73	204	931	6	14	30	855	2.034
Dal 1 gennaio al 20 ottobre	74	842	3.873	54	62	140	4.058	8.975
1926		1.116	4.403	31	55	145	5.291	11.010
Dal 21 ottobre al 31 dicembre	74	206	787	6	10	23	952	1.978
Dal 1 gennaio al 20 ottobre	75	910	3.616	25	45	122	4.339	9.032
1925		1.174	3.937	29	58	155	5.474	10.798
Dal 21 ottobre al 31 dicembre	75	221	742	4	10	32	1.006	2.011
Dal 1 gennaio al 20 ottobre	76	953	3.195	25	48	123	4.468	8.787
1924		1.070	3.597	37	40	131	5.561	10.399
Dal 21 ottobre al 31 dicembre	76	184	686	10	8	25	998	1.901
Dal 1 gennaio al 20 ottobre	77	886	2.911	27	32	106	4.563	8.498
1923		1.129	3.170	31	43	131	5.857	10.330
Dal 21 ottobre al 31 dicembre	77	206	590	8	5	24	1.053	1.878
Dal 1 gennaio al 20 ottobre	78	923	2.580	23	38	107	4.804	8.452
1922		1.119	2.897	18	32	104	6.122	10.274
Dal 21 ottobre al 31 dicembre	78	230	543	2	5	24	1.084	1.886
Dal 1 gennaio al 20 ottobre	79	889	2.354	16	27	80	5.038	8.388
1921		1.035	2.478	23	27	92	6.268	9.900
Dal 21 ottobre al 31 dicembre	79	207	518	7	6	18	1.209	1.958
Dal 1 gennaio al 20 ottobre	80	828	1.960	16	21	74	5.059	7.942
1920		1.008	2.022	19	22	94	6.127	9.273
Dal 21 ottobre al 31 dicembre	80	205	389	4	8	19	1.056	1.677
Dal 1 gennaio al 20 ottobre	81	803	1.633	15	14	75	5.071	7.596
1919		627	1.066	11	18	60	3.976	5.747
Dal 21 ottobre al 31 dicembre	81	182	290	3	4	15	1.160	1.651
Dal 1 gennaio al 20 ottobre	82	445	776	8	14	45	2.816	4.096
1918		565	741	9	13	50	3.284	4.653
Dal 21 ottobre al 31 dicembre	82	104	163	1	5	10	602	884
Dal 1 gennaio al 20 ottobre	83	461	578	8	8	40	2.682	3.769
1917		546	644	3	7	29	3.268	4.494
Dal 21 ottobre al 31 dicembre	83	90	140	2	1	11	580	822
Dal 1 gennaio al 20 ottobre	84	456	504	1	6	18	2.688	3.672
1916		593	681	5	8	29	3.870	5.181
Dal 21 ottobre al 31 dicembre	84	98	137	1	2	7	693	937
Dal 1 gennaio al 20 ottobre	85	495	544	4	6	22	3.177	4.244
1915		597	621	6	7	35	4.361	5.621
Dal 21 ottobre al 31 dicembre	85	128	127	1	1	4	824	1.084
Dal 1 gennaio al 20 ottobre	86	469	494	5	6	31	3.537	4.537
1914		634	521	10	7	22	4.349	5.533
Dal 21 ottobre al 31 dicembre	86	105	98	2	5	5	893	1.106
Dal 1 gennaio al 20 ottobre	87	529	423	8	2	17	3.456	4.427
1913		540	404	3	10	22	3.725	4.701
Dal 21 ottobre al 31 dicembre	87	98	76	-	-	5	722	901
Dal 1 gennaio al 20 ottobre	88	442	328	3	10	17	3.003	3.800
1912		514	278	3	6	18	3.353	4.169
Dal 21 ottobre al 31 dicembre	88	99	58	-	-	1	731	889
Dal 1 gennaio al 20 ottobre	89	415	220	3	6	17	2.622	3.280
1911		418	236	2	8	17	2.700	3.379
Dal 21 ottobre al 31 dicembre	89	88	44	-	1	4	529	666
Dal 1 gennaio al 20 ottobre	90	330	192	2	7	13	2.171	2.713

Tavola 3 segue - Popolazione residente per stato civile, sesso, anno di nascita ed età

ANNI DI NASCITA	Età	Stato civile						Totale
		Nubili	Coniugate		Separate legalmente	Divorziate	Vedove	
			Totale	Di cui separate di fatto				
FEMMINE								
1910		366	138	4	3	8	2.369	2.884
Dal 21 ottobre al 31 dicembre	90	83	31	-	1	-	527	642
Dal 1 gennaio al 20 ottobre	91	283	107	4	2	8	1.842	2.242
1909		315	87	1	-	10	1.834	2.246
Dal 21 ottobre al 31 dicembre	91	67	27	-	-	2	337	433
Dal 1 gennaio al 20 ottobre	92	248	60	1	-	8	1.497	1.813
1908		232	43	-	1	6	1.443	1.725
Dal 21 ottobre al 31 dicembre	92	49	8	-	-	4	295	356
Dal 1 gennaio al 20 ottobre	93	183	35	-	1	2	1.148	1.369
1907		161	41	1	-	8	1.009	1.219
Dal 21 ottobre al 31 dicembre	93	33	8	-	-	1	207	249
Dal 1 gennaio al 20 ottobre	94	128	33	1	-	7	802	970
1906		131	16	1	-	-	816	963
Dal 21 ottobre al 31 dicembre	94	30	6	-	-	-	185	221
Dal 1 gennaio al 20 ottobre	95	101	10	1	-	-	631	742
1905		84	14	-	-	3	597	698
Dal 21 ottobre al 31 dicembre	95	19	7	-	-	1	125	152
Dal 1 gennaio al 20 ottobre	96	65	7	-	-	2	472	546
1904		71	7	-	1	-	426	505
Dal 21 ottobre al 31 dicembre	96	16	1	-	-	-	101	118
Dal 1 gennaio al 20 ottobre	97	55	6	-	1	-	325	387
1903		56	4	-	-	-	273	333
Dal 21 ottobre al 31 dicembre	97	12	2	-	-	-	67	81
Dal 1 gennaio al 20 ottobre	98	44	2	-	-	-	206	252
1902		43	5	-	-	1	194	243
Dal 21 ottobre al 31 dicembre	98	3	1	-	-	-	54	58
Dal 1 gennaio al 20 ottobre	99	40	4	-	-	1	140	185
1901		21	3	-	-	-	113	137
Dal 21 ottobre al 31 dicembre	99	6	1	-	-	-	25	32
Dal 1 gennaio al 20 ottobre	100	15	2	-	-	-	88	105
1900 e anni precedenti		16	5	-	-	-	156	177
TOTALE		252.741	393.432	5.664	20.677	21.027	142.984	830.861

Tavola 4 - Popolazione residente in età di 6 anni e più per grado di istruzione, sesso e classe di età

CLASSI DI ETÀ	Laurea	Diploma universitario o terziario di tipo non universitario	Diplomi di scuola secondaria superiore			Totale	Licenza di scuola media inferiore o di avviamento professionale	Licenza di scuola elementare	Alfabeti privi di titoli di studio	Analfabeti	Totale
			Maturità liceali	Altri diplomi di maturità (corso di 4-5 anni)	Diploma scolastico di qualifica						
TOTALE											
6-10	-	-	-	-	-	-	-	3.844	52.113	124	56.081
11-14	-	-	-	-	-	-	12.428	31.646	697	12	44.783
15-19	-	-	4.618	4.384	2.276	11.278	44.239	1.073	322	78	56.990
20-24	758	674	19.695	24.813	3.636	48.144	17.189	876	218	128	67.987
25-29	12.454	2.436	13.034	33.872	6.455	53.361	28.261	1.606	331	236	98.685
30-34	16.052	2.848	8.343	34.658	9.087	52.088	40.224	2.816	510	316	114.854
35-39	13.907	2.839	8.222	34.937	10.679	53.838	47.041	4.468	730	405	123.228
40-44	12.210	2.150	8.200	29.001	8.832	46.033	39.709	7.103	750	386	108.341
45-49	12.465	1.447	6.190	22.814	7.707	36.711	35.418	13.136	880	335	100.392
50-54	12.185	1.076	3.838	20.924	7.146	31.908	37.314	26.372	1.272	391	110.518
55-59	7.855	777	2.845	15.325	4.490	22.660	33.674	37.241	1.868	448	104.523
60-64	6.352	702	2.638	14.040	3.499	20.177	32.369	53.354	3.742	760	117.456
65-69	4.982	459	2.164	9.127	1.981	13.272	24.232	56.375	6.538	1.297	107.155
70-74	4.926	409	2.556	8.624	1.847	13.027	22.084	54.989	6.921	1.254	103.610
75 e più	8.918	795	3.487	13.162	3.187	19.836	31.284	105.487	22.328	2.900	191.548
Totale	113.064	16.612	85.830	265.681	70.822	422.333	445.466	400.386	99.220	9.070	1.506.151
MASCHI											
6-10	-	-	-	-	-	-	-	1.938	26.794	69	28.801
11-14	-	-	-	-	-	-	6.343	16.422	352	6	23.123
15-19	-	-	1.919	2.036	1.222	5.177	23.206	638	182	36	29.239
20-24	272	165	8.394	12.353	2.086	22.833	10.310	489	94	56	34.219
25-29	5.232	821	5.755	17.152	3.111	26.018	16.382	968	155	132	49.708
30-34	7.404	887	3.496	17.638	3.893	25.027	22.333	1.640	274	193	57.758
35-39	6.707	855	3.705	17.764	4.205	25.674	25.422	2.462	418	252	61.790
40-44	6.192	693	3.833	15.148	3.081	22.062	21.041	3.471	401	221	54.081
45-49	6.359	511	3.034	12.558	2.628	18.220	18.030	5.781	421	184	49.506
50-54	6.616	342	1.832	12.007	2.533	16.372	18.757	10.766	503	213	53.569
55-59	4.449	265	1.161	9.119	1.748	12.028	16.716	15.551	621	214	49.844
60-64	3.849	221	1.166	8.159	1.311	10.636	16.321	22.485	1.147	316	54.975
65-69	2.883	145	1.018	5.115	735	6.868	11.997	24.402	2.069	449	48.813
70-74	2.856	134	1.251	4.575	585	6.411	10.707	22.219	2.113	420	44.860
75 e più	5.058	265	1.668	6.126	848	8.642	12.948	34.056	5.222	743	66.934
Totale	57.877	5.304	38.232	139.750	27.986	205.968	230.513	163.288	40.766	3.504	707.220
FEMMINE											
6-10	-	-	-	-	-	-	-	1.906	25.319	55	27.280
11-14	-	-	-	-	-	-	6.085	15.224	345	6	21.660
15-19	-	-	2.699	2.348	1.054	6.101	21.033	435	140	42	27.751
20-24	486	509	11.301	12.460	1.550	25.311	6.879	387	124	72	33.768
25-29	7.222	1.615	7.279	16.720	3.344	27.343	11.879	638	176	104	48.977
30-34	8.648	1.961	4.847	17.020	5.194	27.061	17.891	1.176	236	123	57.096
35-39	7.200	1.984	4.517	17.173	6.474	28.164	21.619	2.006	312	153	61.438
40-44	6.018	1.457	4.367	13.853	5.751	23.971	18.668	3.632	349	165	54.260
45-49	6.106	936	3.156	10.256	5.079	18.491	17.388	7.355	459	151	50.886
50-54	5.569	734	2.006	8.917	4.613	15.536	18.557	15.606	769	178	56.949
55-59	3.406	512	1.684	6.206	2.742	10.632	16.958	21.690	1.247	234	54.679
60-64	2.503	481	1.472	5.881	2.188	9.541	16.048	30.869	2.595	444	62.481
65-69	2.099	314	1.146	4.012	1.246	6.404	12.235	31.973	4.469	848	58.342
70-74	2.070	275	1.305	4.049	1.262	6.616	11.377	32.770	4.808	834	58.750
75 e più	3.860	530	1.819	7.036	2.339	11.194	18.336	71.431	17.106	2.157	124.614
Totale	55.187	11.308	47.598	125.931	42.836	216.365	214.953	237.098	58.454	5.566	798.931

Tavola 5 - Popolazione residente di 6 anni e più per classe di età, sesso e titolo di studio

TITOLO DI STUDIO	Classi di età							
	6-10	11-14	15-19	20-24	25-29	30-34	35-39	40-44
TOTALE								
Analfabeti	124	12	78	128	236	316	405	386
Alfabeti privi di titolo di studio	52.113	697	322	218	331	510	730	750
Licenza elementare	3.844	31.646	1.073	876	1.606	2.816	4.468	7.103
Licenza media	-	12.428	44.239	17.189	28.261	40.224	47.041	39.709
Diploma scolastico di qualifica (corso scolastico di 2-3 anni)	-	-	2.276	3.636	6.455	9.087	10.679	8.832
ISTITUTO PROFESSIONALE	-	-	2.166	3.207	5.519	7.664	9.029	7.458
Qualifica professionale agraria	-	-	79	122	201	218	216	154
Qualifica professionale per l'industria e l'artigianato	-	-	955	1.399	2.216	3.048	3.521	2.608
Qualifica professionale marinara	-	-	4	45	93	98	98	96
Qualifica professionale per il commercio	-	-	416	672	1.497	2.746	3.876	3.802
Qualifica professionale alberghiera	-	-	461	704	1.037	1.031	806	473
Qualifica professionale femminile	-	-	243	263	467	518	505	318
Altre qualifiche professionali	-	-	8	2	8	5	7	7
SCUOLA MAGISTRALE	-	-	52	340	856	1.318	1.578	1.298
ISTITUTO D'ARTE	-	-	58	89	80	105	72	76
Diploma di maturità (corso scolastico di 4-5 anni)	-	-	9.002	44.508	46.906	43.001	43.159	37.201
ISTITUTO PROFESSIONALE	-	-	1.169	5.156	7.169	6.792	5.419	3.410
Maturità professionale agraria	-	-	80	334	420	343	382	262
Maturità professionale per l'industria e l'artigianato	-	-	354	1.497	2.092	2.345	2.115	1.283
Maturità professionale marinara	-	-	-	7	7	17	13	14
Maturità professionale per il commercio	-	-	428	2.268	3.284	3.113	2.321	1.519
Maturità professionale alberghiera	-	-	249	851	1.128	777	457	244
Maturità professionale femminile	-	-	56	197	236	197	126	85
Altre maturità professionali	-	-	2	2	2	-	5	3
ISTITUTO TECNICO	-	-	2.608	16.666	23.329	23.960	24.800	20.996
Maturità tecnica agraria	-	-	32	138	225	223	244	145
Maturità tecnica industriale	-	-	671	4.010	6.023	6.292	6.142	5.658
Maturità tecnica nautica	-	-	101	526	713	803	1.317	1.220
Maturità tecnica aeronautica	-	-	8	55	46	45	19	17
Maturità tecnica commerciale	-	-	1.097	7.396	10.783	10.848	11.589	9.667
Maturità tecnica per geometri	-	-	398	2.989	3.233	3.069	2.819	2.677
Maturità tecnica per il turismo	-	-	83	628	936	960	923	460
Maturità perito aziendale e corrispondente in lingue estere	-	-	147	551	961	1.332	1.445	881
Maturità tecnica femminile	-	-	53	283	329	322	269	256
Altre maturità tecniche	-	-	18	90	80	66	33	15
ISTITUTO MAGISTRALE	-	-	386	1.921	1.997	2.339	3.001	2.923
SCUOLA MAGISTRALE	-	-	125	653	972	1.283	1.516	1.503
LICEO SCIENTIFICO	-	-	2.578	11.339	7.164	3.939	4.339	4.612
LICEO CLASSICO	-	-	1.231	4.839	2.685	1.843	1.750	2.012
LICEO LINGUISTICO	-	-	462	2.143	1.766	1.539	1.335	702
LICEO ARTISTICO	-	-	347	1.374	1.419	1.022	798	874
ISTITUTO D'ARTE	-	-	96	417	405	284	201	169
Diploma terziario di tipo non universitario	-	-	-	169	789	1.001	966	623
DIPLOMA DI ACCADEMIA DI BELLE ARTI	-	-	-	97	408	380	315	217
DIPLOMA DI ISTITUTO SUPERIORE DI INDUSTRIE ARTISTICHE	-	-	-	4	18	23	16	12
DIPLOMA DI ACCADEMIA DI ARTE DRAMMATICA	-	-	-	2	1	4	4	5
DIPLOMA DI PERFEZIONAMENTO DEL CONSERVATORIO MUSICALE	-	-	-	44	127	204	300	169
DIPLOMA DI PERFEZIONAMENTO ACCADEMIA DI DANZA	-	-	-	2	4	4	6	12
DIPLOMA DI SCUOLA SUPERIORE PER INTERPRETE E TRADUTTORE	-	-	-	10	41	52	60	47
DIPLOMA DI SCUOLA DI ARCHIVISTICA PALEOGRAFIA E DIPLOMATICA	-	-	-	2	1	3	5	3
ALTRI DIPLOMI TERZIARI DI TIPO NON UNIVERSITARIO	-	-	-	8	189	331	260	158
Diploma universitario	-	-	-	505	1.647	1.847	1.873	1.527
GRUPPO SCIENTIFICO	-	-	-	21	58	36	26	8
GRUPPO CHIMICO-FARMACEUTICO	-	-	-	1	3	6	10	11
GRUPPO GEO-BIOLOGICO	-	-	-	7	26	17	13	7
GRUPPO MEDICO	-	-	-	195	637	895	886	649
GRUPPO INGEGNERIA	-	-	-	40	283	142	47	18
GRUPPO ARCHITETTURA	-	-	-	19	36	10	9	4
GRUPPO AGRARIO	-	-	-	2	13	1	4	2
GRUPPO ECONOMICO-STATISTICO	-	-	-	54	104	70	44	45
GRUPPO POLITICO-SOCIALE	-	-	-	30	148	148	160	156
GRUPPO GIURIDICO	-	-	-	15	24	6	8	6
GRUPPO LETTERARIO	-	-	-	10	7	9	9	3
GRUPPO LINGUISTICO	-	-	-	39	59	52	31	31
GRUPPO INSEGNAMENTO	-	-	-	15	31	94	109	77
GRUPPO PSICOLOGICO	-	-	-	-	-	1	1	1
GRUPPO EDUCAZIONE FISICA	-	-	-	54	208	342	481	489
ALTRI DIPLOMI UNIVERSITARI	-	-	-	3	10	18	35	20

Tavola 5 segue - Popolazione residente di 6 anni e più per classe di età, sesso e titolo di studio

TITOLO DI STUDIO	Classi di età							
	6-10	11-14	15-19	20-24	25-29	30-34	35-39	40-44
TOTALE								
Diploma di laurea	-	-	-	758	12.454	16.052	13.907	12.210
GRUPPO SCIENTIFICO	-	-	-	44	488	699	670	626
GRUPPO CHIMICO-FARMACEUTICO	-	-	-	23	482	775	597	554
GRUPPO GEO-BIOLOGICO	-	-	-	41	767	910	808	733
GRUPPO MEDICO	-	-	-	51	681	858	1.435	2.155
GRUPPO INGEGNERIA	-	-	-	69	2.004	2.183	1.510	1.349
GRUPPO ARCHITETTURA	-	-	-	30	660	1.138	906	659
GRUPPO AGRARIO	-	-	-	8	123	184	226	314
GRUPPO ECONOMICO-STATISTICO	-	-	-	137	2.066	2.707	1.908	1.150
GRUPPO POLITICO-SOCIALE	-	-	-	49	758	1.056	832	489
GRUPPO GIURIDICO	-	-	-	115	1.954	2.258	1.820	1.368
GRUPPO LETTERARIO	-	-	-	97	1.199	1.656	1.553	1.377
GRUPPO LINGUISTICO	-	-	-	55	629	984	1.002	881
GRUPPO INSEGNAMENTO	-	-	-	24	367	336	383	335
GRUPPO PSICOLOGICO	-	-	-	13	259	286	224	200
GRUPPO EDUCAZIONE FISICA	-	-	-	1	16	15	21	15
ALTRI DIPLOMI DI LAUREA	-	-	-	1	1	7	12	5
Totale	56.081	44.783	56.990	67.987	98.685	114.854	123.228	108.341

Tavola 5 segue - Popolazione residente di 6 anni e più per classe di età, sesso e titolo di studio

TITOLO DI STUDIO	Classi di età							Totale
	45-49	50-54	55-59	60-64	65-69	70-74	75 e più	
TOTALE								
Analfabeti	335	391	448	760	1.297	1.254	2.900	9.070
Alfabeti privi di titolo di studio	880	1.272	1.868	3.742	6.538	6.921	22.328	99.220
Licenza elementare	13.136	26.372	37.241	53.354	56.375	54.989	105.487	400.386
Licenza media	35.418	37.314	33.674	32.369	24.232	22.084	31.284	445.466
Diploma scolastico di qualifica (corso scolastico di 2-3 anni)	7.707	7.146	4.490	3.499	1.981	1.847	3.187	70.822
ISTITUTO PROFESSIONALE	6.211	6.152	3.943	2.985	1.588	1.354	1.708	58.984
Qualifica professionale agraria	145	128	88	87	59	56	83	1.636
Qualifica professionale per l'industria e l'artigianato	2.153	2.047	1.297	956	517	432	560	21.709
Qualifica professionale marinara	90	97	89	74	50	34	40	908
Qualifica professionale per il commercio	3.200	3.408	2.203	1.640	848	751	902	25.961
Qualifica professionale alberghiera	387	275	132	89	41	23	48	5.507
Qualifica professionale femminile	224	188	124	129	70	55	67	3.171
Altre qualifiche professionali	12	9	10	10	3	3	8	92
SCUOLA MAGISTRALE	1.428	921	489	478	368	468	1.439	11.033
ISTITUTO D'ARTE	68	73	58	36	25	25	40	805
Diploma di maturità (corso scolastico di 4-5 anni)	29.004	24.762	18.170	16.678	11.291	11.180	16.649	351.511
ISTITUTO PROFESSIONALE	2.148	1.665	1.397	1.260	707	726	1.057	38.075
Maturità professionale agraria	129	67	41	37	27	26	72	2.220
Maturità professionale per l'industria e l'artigianato	855	660	463	414	255	224	352	12.909
Maturità professionale marinara	7	6	11	12	6	8	13	121
Maturità professionale per il commercio	949	785	779	691	379	435	549	17.500
Maturità professionale alberghiera	147	102	67	70	21	18	30	4.161
Maturità professionale femminile	58	44	33	33	18	14	39	1.136
Altre maturità professionali	3	1	3	3	1	1	2	28
ISTITUTO TECNICO	16.082	15.543	11.539	9.971	6.195	5.262	6.306	183.257
Maturità tecnica agraria	114	90	96	119	46	76	99	1.647
Maturità tecnica industriale	4.846	4.748	2.898	1.999	1.117	1.038	1.104	46.546
Maturità tecnica nautica	940	917	1.031	1.167	813	627	599	10.774
Maturità tecnica aeronautica	8	5	4	3	2	8	4	224
Maturità tecnica commerciale	6.614	6.301	5.218	4.914	3.087	2.276	3.135	82.925
Maturità tecnica per geometri	2.528	2.204	1.609	1.387	994	1.160	1.239	26.306
Maturità tecnica per il turismo	69	34	14	10	3	1	7	4.128
Maturità perito aziendale e corrispondente in lingue estere	713	1.083	514	210	42	25	27	7.931
Maturità tecnica femminile	240	151	148	151	88	47	86	2.423
Altre maturità tecniche	10	10	7	11	3	4	6	353
ISTITUTO MAGISTRALE	3.037	2.420	1.518	1.772	1.418	1.691	3.627	28.050
SCUOLA MAGISTRALE	1.406	1.206	770	956	758	899	2.090	14.137
LICEO SCIENTIFICO	3.134	1.349	744	626	564	660	652	41.700
LICEO CLASSICO	1.728	1.422	1.105	1.290	1.222	1.643	2.377	25.147
LICEO LINGUISTICO	407	506	653	495	223	95	180	10.506
LICEO ARTISTICO	921	561	343	227	155	158	278	8.477
ISTITUTO D'ARTE	141	90	101	81	49	46	82	2.162
Diploma terziario di tipo non universitario	461	361	281	293	217	164	459	5.784
DIPLOMA DI ACCADEMIA DI BELLE ARTI	205	134	91	81	51	41	97	2.117
DIPLOMA DI ISTITUTO SUPERIORE DI INDUSTRIE ARTISTICHE	9	7	3	5	1	1	2	101
DIPLOMA DI ACCADEMIA DI ARTE DRAMMATICA	2	1	2	1	-	1	1	24
DIPLOMA DI PERFEZIONAMENTO DEL CONSERVATORIO MUSICALE	111	118	91	128	116	81	289	1.778
DIPLOMA DI PERFEZIONAMENTO ACCADEMIA DI DANZA	5	-	5	3	2	4	8	55
DIPLOMA DI SCUOLA SUPERIORE PER INTERPRETE E TRADUTTORE	30	35	26	33	11	5	5	355
DIPLOMA DI SCUOLA DI ARCHIVISTICA PALEOGRAFIA E DIPLOMATICA	-	-	1	-	1	1	1	18
ALTRI DIPLOMI TERZIARI DI TIPO NON UNIVERSITARIO	99	66	62	42	35	30	56	1.336
Diploma universitario	986	715	496	409	242	245	336	10.828
GRUPPO SCIENTIFICO	8	5	2	-	1	2	1	168
GRUPPO CHIMICO-FARMACEUTICO	6	3	5	4	2	2	1	54
GRUPPO GEO-BIOLOGICO	5	3	2	1	-	1	2	84
GRUPPO MEDICO	415	258	172	138	101	121	141	4.608
GRUPPO INGEGNERIA	10	10	14	3	5	4	7	583
GRUPPO ARCHITETTURA	5	7	-	1	-	-	3	94
GRUPPO AGRARIO	2	3	3	1	-	1	1	33
GRUPPO ECONOMICO-STATISTICO	21	28	9	8	7	3	-	393
GRUPPO POLITICO-SOCIALE	134	131	80	92	55	31	16	1.181
GRUPPO GIURIDICO	2	3	2	2	2	1	-	71
GRUPPO LETTERARIO	7	4	5	2	1	3	3	63
GRUPPO LINGUISTICO	19	27	19	16	4	-	1	298
GRUPPO INSEGNAMENTO	48	27	19	17	13	12	15	477
GRUPPO PSICOLOGICO	-	-	-	2	-	-	-	5
GRUPPO EDUCAZIONE FISICA	280	184	137	100	37	34	105	2.451
ALTRI DIPLOMI UNIVERSITARI	24	22	27	22	14	30	40	265

Tavola 5 segue - Popolazione residente di 6 anni e più per classe di età, sesso e titolo di studio

TITOLO DI STUDIO	Classi di età							Totale
	45-49	50-54	55-59	60-64	65-69	70-74	75 e più	
TOTALE								
Diploma di laurea	12.465	12.185	7.855	6.352	4.982	4.926	8.918	113.064
GRUPPO SCIENTIFICO	774	623	418	285	184	211	366	5.388
GRUPPO CHIMICO-FARMACEUTICO	529	499	395	446	437	682	983	6.402
GRUPPO GEO-BIOLOGICO	772	818	512	355	242	143	182	6.283
GRUPPO MEDICO	2.569	1.782	784	674	627	767	1.368	13.751
GRUPPO INGEGNERIA	1.368	1.616	1.086	779	535	622	995	14.116
GRUPPO ARCHITETTURA	704	465	228	136	94	58	89	5.167
GRUPPO AGRARIO	182	104	57	51	41	58	162	1.510
GRUPPO ECONOMICO-STATISTICO	494	823	849	764	516	373	858	12.645
GRUPPO POLITICO-SOCIALE	421	567	403	328	207	118	111	5.339
GRUPPO GIURIDICO	1.094	951	809	901	778	711	1.230	13.989
GRUPPO LETTERARIO	2.162	2.567	1.539	981	837	834	2.011	16.813
GRUPPO LINGUISTICO	745	733	481	448	317	244	416	6.935
GRUPPO INSEGNAMENTO	454	538	242	164	128	85	138	3.194
GRUPPO PSICOLOGICO	182	91	47	30	33	17	6	1.388
GRUPPO EDUCAZIONE FISICA	8	3	-	2	1	-	-	82
ALTRI DIPLOMI DI LAUREA	7	5	5	8	5	3	3	62
TOTALE	100.392	110.518	104.523	117.456	107.155	103.610	191.548	1.506.151

Tavola 5 segue - Popolazione residente di 6 anni e più per classe di età, sesso e titolo di studio

TITOLO DI STUDIO	Classi di età							
	6-10	11-14	15-19	20-24	25-29	30-34	35-39	40-44
MASCHI								
Analfabeti	69	6	36	56	132	193	252	221
Alfabeti privi di titolo di studio	26.794	352	182	94	155	274	418	401
Licenza elementare	1.938	16.422	638	489	968	1.640	2.462	3.471
Licenza media	-	6.343	23.206	10.310	16.382	22.333	25.422	21.041
Diploma scolastico di qualifica (corso scolastico di 2-3 anni)	-	-	1.222	2.086	3.111	3.893	4.205	3.081
ISTITUTO PROFESSIONALE	-	-	1.209	2.045	3.059	3.820	4.142	3.011
Qualifica professionale agraria	-	-	46	89	123	137	132	89
Qualifica professionale per l'industria e l'artigianato	-	-	674	1.170	1.787	2.442	2.799	2.042
Qualifica professionale marinara	-	-	2	38	86	87	86	87
Qualifica professionale per il commercio	-	-	154	216	371	457	579	463
Qualifica professionale alberghiera	-	-	242	427	575	598	462	274
Qualifica professionale femminile	-	-	87	103	113	94	78	51
Altre qualifiche professionali	-	-	4	2	4	5	6	5
SCUOLA MAGISTRALE	-	-	6	14	25	39	40	45
ISTITUTO D'ARTE	-	-	7	27	27	34	23	25
Diploma di maturità (corso scolastico di 4-5 anni)	-	-	3.955	20.747	22.907	21.134	21.469	18.981
ISTITUTO PROFESSIONALE	-	-	501	2.205	3.071	3.022	2.589	1.627
Maturità professionale agraria	-	-	58	261	292	243	272	203
Maturità professionale per l'industria e l'artigianato	-	-	207	1.029	1.587	1.803	1.638	940
Maturità professionale marinara	-	-	-	4	6	13	11	12
Maturità professionale per il commercio	-	-	105	457	592	493	377	306
Maturità professionale alberghiera	-	-	116	414	553	418	245	145
Maturità professionale femminile	-	-	15	38	41	52	44	21
Altre maturità professionali	-	-	-	2	-	-	2	-
ISTITUTO TECNICO	-	-	1.480	9.843	13.749	14.240	14.769	13.109
Maturità tecnica agraria	-	-	23	94	175	173	193	109
Maturità tecnica industriale	-	-	547	3.490	5.300	5.640	5.582	5.103
Maturità tecnica nautica	-	-	94	483	665	762	1.260	1.181
Maturità tecnica aeronautica	-	-	8	49	45	44	15	16
Maturità tecnica commerciale	-	-	451	3.110	4.626	4.671	4.921	4.037
Maturità tecnica per geometri	-	-	299	2.332	2.584	2.555	2.381	2.414
Maturità tecnica per il turismo	-	-	16	99	112	131	126	78
Maturità perito aziendale e corrispondente in lingue estere	-	-	30	115	191	209	244	144
Maturità tecnica femminile	-	-	6	51	34	43	41	21
Altre maturità tecniche	-	-	6	20	17	12	6	6
ISTITUTO MAGISTRALE	-	-	22	137	119	140	158	195
SCUOLA MAGISTRALE	-	-	10	61	100	154	178	163
LICEO SCIENTIFICO	-	-	1.379	6.148	4.198	2.286	2.550	2.710
LICEO CLASSICO	-	-	411	1.673	1.015	739	796	831
LICEO LINGUISTICO	-	-	59	283	219	183	163	59
LICEO ARTISTICO	-	-	70	290	323	288	196	233
ISTITUTO D'ARTE	-	-	23	107	113	82	70	54
Diploma terziario di tipo non universitario	-	-	-	53	218	264	299	187
DIPLOMA DI ACCADEMIA DI BELLE ARTI	-	-	-	24	109	107	96	72
DIPLOMA DI ISTITUTO SUPERIORE DI INDUSTRIE ARTISTICHE	-	-	-	-	5	10	5	6
DIPLOMA DI ACCADEMIA DI ARTE DRAMMATICA	-	-	-	1	1	1	1	1
DIPLOMA DI PERFEZIONAMENTO DEL CONSERVATORIO MUSICALE	-	-	-	23	61	88	138	76
DIPLOMA DI PERFEZIONAMENTO ACCADEMIA DI DANZA	-	-	-	2	-	-	-	2
DIPLOMA DI SCUOLA SUPERIORE PER INTERPRETE E TRADUTTORE	-	-	-	1	8	7	14	4
DIPLOMA DI SCUOLA DI ARCHIVISTICA PALEOGRAFIA E DIPLOMATICA	-	-	-	1	-	1	-	1
ALTRI DIPLOMI TERZIARI DI TIPO NON UNIVERSITARIO	-	-	-	1	34	50	45	25
Diploma universitario	-	-	-	112	603	623	556	506
GRUPPO SCIENTIFICO	-	-	-	10	34	24	11	3
GRUPPO CHIMICO-FARMACEUTICO	-	-	-	-	2	2	4	4
GRUPPO GEO-BIOLOGICO	-	-	-	2	6	9	7	6
GRUPPO MEDICO	-	-	-	25	136	255	228	185
GRUPPO INGEGNERIA	-	-	-	23	234	118	42	16
GRUPPO ARCHITETTURA	-	-	-	3	15	2	2	-
GRUPPO AGRARIO	-	-	-	1	7	1	2	1
GRUPPO ECONOMICO-STATISTICO	-	-	-	15	40	33	18	15
GRUPPO POLITICO-SOCIALE	-	-	-	2	27	21	27	20
GRUPPO GIURIDICO	-	-	-	5	10	2	4	3
GRUPPO LETTERARIO	-	-	-	1	2	2	3	3
GRUPPO LINGUISTICO	-	-	-	4	6	4	5	3
GRUPPO INSEGNAMENTO	-	-	-	7	7	22	28	23
GRUPPO PSICOLOGICO	-	-	-	-	-	-	-	-
GRUPPO EDUCAZIONE FISICA	-	-	-	13	75	121	158	214
ALTRI DIPLOMI UNIVERSITARI	-	-	-	1	2	7	17	10

Tavola 5 segue - Popolazione residente di 6 anni e più per classe di età, sesso e titolo di studio

TITOLO DI STUDIO	Classi di età							
	6-10	11-14	15-19	20-24	25-29	30-34	35-39	40-44
MASCHI								
Diploma di laurea	-	-	-	272	5.232	7.404	6.707	6.192
GRUPPO SCIENTIFICO	-	-	-	27	236	343	325	253
GRUPPO CHIMICO-FARMACEUTICO	-	-	-	5	140	315	230	200
GRUPPO GEO-BIOLOGICO	-	-	-	15	214	349	324	270
GRUPPO MEDICO	-	-	-	15	287	428	739	1.267
GRUPPO INGEGNERIA	-	-	-	42	1.541	1.845	1.347	1.225
GRUPPO ARCHITETTURA	-	-	-	9	213	469	399	340
GRUPPO AGRARIO	-	-	-	4	57	98	138	206
GRUPPO ECONOMICO-STATISTICO	-	-	-	57	984	1.430	1.149	751
GRUPPO POLITICO-SOCIALE	-	-	-	15	305	477	433	288
GRUPPO GIURIDICO	-	-	-	48	778	1.020	950	754
GRUPPO LETTERARIO	-	-	-	24	333	410	449	422
GRUPPO LINGUISTICO	-	-	-	5	54	102	112	102
GRUPPO INSEGNAMENTO	-	-	-	2	35	44	51	53
GRUPPO PSICOLOGICO	-	-	-	3	48	68	54	51
GRUPPO EDUCAZIONE FISICA	-	-	-	1	7	6	7	9
ALTRI DIPLOMI DI LAUREA	-	-	-	-	-	-	-	1
Totale	28.801	23.123	29.239	34.219	49.708	57.758	61.790	54.081

Tavola 5 segue - Popolazione residente di 6 anni e più per classe di età, sesso e titolo di studio

TITOLO DI STUDIO	Classi di età							Totale
	45-49	50-54	55-59	60-64	65-69	70-74	75 e più	
MASCHI								
Analfabeti	184	213	214	316	449	420	743	3.504
Alfabeti privi di titolo di studio	421	503	621	1.147	2.069	2.113	5.222	40.766
Licenza elementare	5.781	10.766	15.551	22.485	24.402	22.219	34.056	163.288
Licenza media	18.030	18.757	16.716	16.321	11.997	10.707	12.948	230.513
Diploma scolastico di qualifica (corso scolastico di 2-3 anni)	2.628	2.533	1.748	1.311	735	585	848	27.986
ISTITUTO PROFESSIONALE	2.568	2.467	1.691	1.272	702	542	699	27.227
Qualifica professionale agraria	83	80	50	44	32	26	32	963
Qualifica professionale per l'industria e l'artigianato	1.663	1.591	977	660	329	256	320	16.710
Qualifica professionale marinara	80	86	79	66	43	29	24	793
Qualifica professionale per il commercio	445	505	470	408	251	208	275	4.802
Qualifica professionale alberghiera	248	163	86	61	29	11	32	3.208
Qualifica professionale femminile	43	37	26	30	17	11	12	702
Altre qualifiche professionali	6	5	3	3	1	1	4	49
SCUOLA MAGISTRALE	40	34	28	20	23	36	132	482
ISTITUTO D'ARTE	20	32	29	19	10	7	17	277
Diploma di maturità (corso scolastico di 4-5 anni)	15.592	13.839	10.280	9.325	6.133	5.826	7.794	177.982
ISTITUTO PROFESSIONALE	1.048	726	506	517	323	284	439	16.858
Maturità professionale agraria	82	30	22	24	15	15	36	1.553
Maturità professionale per l'industria e l'artigianato	610	440	280	234	163	133	194	9.258
Maturità professionale marinara	5	4	7	8	4	5	9	88
Maturità professionale per il commercio	231	173	138	195	124	119	180	3.490
Maturità professionale alberghiera	94	57	45	51	11	9	12	2.170
Maturità professionale femminile	24	22	12	4	5	3	6	287
Altre maturità professionali	2	-	2	1	1	-	2	12
ISTITUTO TECNICO	11.042	10.857	8.301	7.382	4.576	4.055	4.833	118.236
Maturità tecnica agraria	95	64	71	99	35	64	71	1.266
Maturità tecnica industriale	4.443	4.361	2.650	1.795	958	907	925	41.701
Maturità tecnica nautica	924	902	1.014	1.151	801	614	586	10.437
Maturità tecnica aeronautica	6	5	4	2	1	7	2	204
Maturità tecnica commerciale	3.042	3.226	2.959	3.010	1.835	1.352	2.106	39.346
Maturità tecnica per geometri	2.372	2.061	1.507	1.279	921	1.096	1.125	22.926
Maturità tecnica per il turismo	20	11	3	6	3	1	5	611
Maturità perito aziendale e corrispondente in lingue estere	111	207	76	21	9	3	4	1.364
Maturità tecnica femminile	25	17	15	13	10	8	6	290
Altre maturità tecniche	4	3	2	6	3	3	3	91
ISTITUTO MAGISTRALE	261	248	161	147	126	153	555	2.422
SCUOLA MAGISTRALE	163	132	90	77	71	64	268	1.531
LICEO SCIENTIFICO	1.972	949	529	434	381	439	406	24.381
LICEO CLASSICO	792	711	532	645	592	757	1.159	10.653
LICEO LINGUISTICO	27	44	26	28	13	7	20	1.131
LICEO ARTISTICO	243	128	74	59	32	48	83	2.067
ISTITUTO D'ARTE	44	44	61	36	19	19	31	703
Diploma terziario di tipo non universitario	175	118	99	107	80	59	148	1.807
DIPLOMA DI ACCADEMIA DI BELLE ARTI	79	48	33	36	23	14	45	686
DIPLOMA DI ISTITUTO SUPERIORE DI INDUSTRIE ARTISTICHE	3	3	2	3	-	-	-	37
DIPLOMA DI ACCADEMIA DI ARTE DRAMMATICA	-	1	1	1	-	1	-	9
DIPLOMA DI PERFEZIONAMENTO DEL CONSERVATORIO MUSICALE	65	48	39	46	41	32	67	724
DIPLOMA DI PERFEZIONAMENTO ACCADEMIA DI DANZA	-	-	-	-	-	-	1	5
DIPLOMA DI SCUOLA SUPERIORE PER INTERPRETE E TRADUTTORE	5	5	5	4	3	1	-	57
DIPLOMA DI SCUOLA DI ARCHIVISTICA PALEOGRAFIA E DIPLOMATICA	-	-	1	-	1	-	1	6
ALTRI DIPLOMI TERZIARI DI TIPO NON UNIVERSITARIO	23	13	18	17	12	11	34	283
Diploma universitario	336	224	166	114	65	75	117	3.497
GRUPPO SCIENTIFICO	5	2	2	-	-	1	1	93
GRUPPO CHIMICO-FARMACEUTICO	3	2	2	1	1	-	-	21
GRUPPO GEO-BIOLOGICO	3	1	2	-	-	-	-	36
GRUPPO MEDICO	104	64	42	23	15	23	24	1.124
GRUPPO INGEGNERIA	9	8	12	2	5	4	4	477
GRUPPO ARCHITETTURA	3	4	-	-	-	-	3	32
GRUPPO AGRARIO	1	1	2	-	-	1	-	17
GRUPPO ECONOMICO-STATISTICO	9	8	4	5	5	2	-	154
GRUPPO POLITICO-SOCIALE	15	14	12	9	11	4	4	166
GRUPPO GIURIDICO	1	2	1	1	-	1	-	30
GRUPPO LETTERARIO	4	2	-	-	-	-	1	18
GRUPPO LINGUISTICO	1	3	-	2	1	-	-	29
GRUPPO INSEGNAMENTO	21	7	3	6	4	1	6	135
GRUPPO PSICOLOGICO	-	-	-	1	-	-	-	1
GRUPPO EDUCAZIONE FISICA	141	91	62	48	14	12	41	990
ALTRI DIPLOMI UNIVERSITARI	16	15	22	16	9	26	33	174

Tavola 5 segue - Popolazione residente di 6 anni e più per classe di età, sesso e titolo di studio

TITOLO DI STUDIO	Classi di età							Totale
	45-49	50-54	55-59	60-64	65-69	70-74	75 e più	
MASCHI								
Diploma di laurea	6.359	6.616	4.449	3.849	2.883	2.856	5.058	57.877
GRUPPO SCIENTIFICO	259	294	211	139	75	85	143	2.390
GRUPPO CHIMICO-FARMACEUTICO	226	301	239	270	208	269	434	2.837
GRUPPO GEO-BIOLOGICO	239	328	225	166	96	49	45	2.320
GRUPPO MEDICO	1.684	1.280	567	479	468	573	960	8.747
GRUPPO INGEGNERIA	1.296	1.535	1.010	711	459	536	827	12.374
GRUPPO ARCHITETTURA	399	271	134	93	57	35	61	2.480
GRUPPO AGRARIO	142	85	41	36	27	40	109	983
GRUPPO ECONOMICO-STATISTICO	351	534	599	620	398	290	654	7.817
GRUPPO POLITICO-SOCIALE	255	367	287	219	146	83	80	2.955
GRUPPO GIURIDICO	701	687	569	646	573	532	891	8.149
GRUPPO LETTERARIO	586	665	395	323	253	258	676	4.794
GRUPPO LINGUISTICO	80	116	79	75	65	58	111	959
GRUPPO INSEGNAMENTO	88	120	70	55	47	39	65	669
GRUPPO PSICOLOGICO	50	28	22	13	9	8	2	356
GRUPPO EDUCAZIONE FISICA	3	3	-	2	-	-	-	38
ALTRI DIPLOMI DI LAUREA	-	2	1	2	2	1	-	9
TOTALE	49.506	53.569	49.844	54.975	48.813	44.860	66.934	707.220

Tavola 5 segue - Popolazione residente di 6 anni e più per classe di età, sesso e titolo di studio

TITOLO DI STUDIO	Classi di età							
	6-10	11-14	15-19	20-24	25-29	30-34	35-39	40-44
FEMMINE								
Analfabeti	55	6	42	72	104	123	153	165
Alfabeti privi di titolo di studio	25.319	345	140	124	176	236	312	349
Licenza elementare	1.906	15.224	435	387	638	1.176	2.006	3.632
Licenza media	-	6.085	21.033	6.879	11.879	17.891	21.619	18.668
Diploma scolastico di qualifica (corso scolastico di 2-3 anni)	-	-	1.054	1.550	3.344	5.194	6.474	5.751
ISTITUTO PROFESSIONALE	-	-	957	1.162	2.460	3.844	4.887	4.447
Qualifica professionale agraria	-	-	33	33	78	81	84	65
Qualifica professionale per l'industria e l'artigianato	-	-	281	229	429	606	722	566
Qualifica professionale marinara	-	-	2	7	7	11	12	9
Qualifica professionale per il commercio	-	-	262	456	1.126	2.289	3.297	3.339
Qualifica professionale alberghiera	-	-	219	277	462	433	344	199
Qualifica professionale femminile	-	-	156	160	354	424	427	267
Altre qualifiche professionali	-	-	4	-	4	-	1	2
SCUOLA MAGISTRALE	-	-	46	326	831	1.279	1.538	1.253
ISTITUTO D'ARTE	-	-	51	62	53	71	49	51
Diploma di maturità (corso scolastico di 4-5 anni)	-	-	5.047	23.761	23.999	21.867	21.690	18.220
ISTITUTO PROFESSIONALE	-	-	668	2.951	4.098	3.770	2.830	1.783
Maturità professionale agraria	-	-	22	73	128	100	110	59
Maturità professionale per l'industria e l'artigianato	-	-	147	468	505	542	477	343
Maturità professionale marinara	-	-	-	3	1	4	2	2
Maturità professionale per il commercio	-	-	323	1.811	2.692	2.620	1.944	1.213
Maturità professionale alberghiera	-	-	133	437	575	359	212	99
Maturità professionale femminile	-	-	41	159	195	145	82	64
Altre maturità professionali	-	-	2	-	2	-	3	3
ISTITUTO TECNICO	-	-	1.128	6.823	9.580	9.720	10.031	7.887
Maturità tecnica agraria	-	-	9	44	50	50	51	36
Maturità tecnica industriale	-	-	124	520	723	652	560	555
Maturità tecnica nautica	-	-	7	43	48	41	57	39
Maturità tecnica aeronautica	-	-	-	6	1	1	4	1
Maturità tecnica commerciale	-	-	646	4.286	6.157	6.177	6.668	5.630
Maturità tecnica per geometri	-	-	99	657	649	514	438	263
Maturità tecnica per il turismo	-	-	67	529	824	829	797	382
Maturità perito aziendale e corrispondente in lingue estere	-	-	117	436	770	1.123	1.201	737
Maturità tecnica femminile	-	-	47	232	295	279	228	235
Altre maturità tecniche	-	-	12	70	63	54	27	9
ISTITUTO MAGISTRALE	-	-	364	1.784	1.878	2.199	2.843	2.728
SCUOLA MAGISTRALE	-	-	115	592	872	1.129	1.338	1.340
LICEO SCIENTIFICO	-	-	1.199	5.191	2.966	1.653	1.789	1.902
LICEO CLASSICO	-	-	820	3.166	1.670	1.104	954	1.181
LICEO LINGUISTICO	-	-	403	1.860	1.547	1.356	1.172	643
LICEO ARTISTICO	-	-	277	1.084	1.096	734	602	641
ISTITUTO D'ARTE	-	-	73	310	292	202	131	115
Diploma terziario di tipo non universitario	-	-	-	116	571	737	667	436
DIPLOMA DI ACCADEMIA DI BELLE ARTI	-	-	-	73	299	273	219	145
DIPLOMA DI ISTITUTO SUPERIORE DI INDUSTRIE ARTISTICHE	-	-	-	4	13	13	11	6
DIPLOMA DI ACCADEMIA DI ARTE DRAMMATICA	-	-	-	1	-	3	3	4
DIPLOMA DI PERFEZIONAMENTO DEL CONSERVATORIO MUSICALE	-	-	-	21	66	116	162	93
DIPLOMA DI PERFEZIONAMENTO ACCADEMIA DI DANZA	-	-	-	-	4	4	6	10
DIPLOMA DI SCUOLA SUPERIORE PER INTERPRETE E TRADUTTORE	-	-	-	9	33	45	46	43
DIPLOMA DI SCUOLA DI ARCHIVISTICA PALEOGRAFIA E DIPLOMATICA	-	-	-	1	1	2	5	2
ALTRI DIPLOMI TERZIARI DI TIPO NON UNIVERSITARIO	-	-	-	7	155	281	215	133
Diploma universitario	-	-	-	393	1.044	1.224	1.317	1.021
GRUPPO SCIENTIFICO	-	-	-	11	24	12	15	5
GRUPPO CHIMICO-FARMACEUTICO	-	-	-	1	1	4	6	7
GRUPPO GEO-BIOLOGICO	-	-	-	5	20	8	6	1
GRUPPO MEDICO	-	-	-	170	501	640	658	464
GRUPPO INGEGNERIA	-	-	-	17	49	24	5	2
GRUPPO ARCHITETTURA	-	-	-	16	21	8	7	4
GRUPPO AGRARIO	-	-	-	1	6	-	2	1
GRUPPO ECONOMICO-STATISTICO	-	-	-	39	64	37	26	30
GRUPPO POLITICO-SOCIALE	-	-	-	28	121	127	133	136
GRUPPO GIURIDICO	-	-	-	10	14	4	4	3
GRUPPO LETTERARIO	-	-	-	9	5	7	6	-
GRUPPO LINGUISTICO	-	-	-	35	53	48	26	28
GRUPPO INSEGNAMENTO	-	-	-	8	24	72	81	54
GRUPPO PSICOLOGICO	-	-	-	-	-	1	1	1
GRUPPO EDUCAZIONE FISICA	-	-	-	41	133	221	323	275
ALTRI DIPLOMI UNIVERSITARI	-	-	-	2	8	11	18	10

Tavola 5 segue - Popolazione residente di 6 anni e più per classe di età, sesso e titolo di studio

TITOLO DI STUDIO	Classi di età							
	6-10	11-14	15-19	20-24	25-29	30-34	35-39	40-44
FEMMINE								
Diploma di laurea	-	-	-	486	7.222	8.648	7.200	6.018
GRUPPO SCIENTIFICO	-	-	-	17	252	356	345	373
GRUPPO CHIMICO-FARMACEUTICO	-	-	-	18	342	460	367	354
GRUPPO GEO-BIOLOGICO	-	-	-	26	553	561	484	463
GRUPPO MEDICO	-	-	-	36	394	430	696	888
GRUPPO INGEGNERIA	-	-	-	27	463	338	163	124
GRUPPO ARCHITETTURA	-	-	-	21	447	669	507	319
GRUPPO AGRARIO	-	-	-	4	66	86	88	108
GRUPPO ECONOMICO-STATISTICO	-	-	-	80	1.082	1.277	759	399
GRUPPO POLITICO-SOCIALE	-	-	-	34	453	579	399	201
GRUPPO GIURIDICO	-	-	-	67	1.176	1.238	870	614
GRUPPO LETTERARIO	-	-	-	73	866	1.246	1.104	955
GRUPPO LINGUISTICO	-	-	-	50	575	882	890	779
GRUPPO INSEGNAMENTO	-	-	-	22	332	292	332	282
GRUPPO PSICOLOGICO	-	-	-	10	211	218	170	149
GRUPPO EDUCAZIONE FISICA	-	-	-	-	9	9	14	6
ALTRI DIPLOMI DI LAUREA	-	-	-	1	1	7	12	4
Totale	27.280	21.660	27.751	33.768	48.977	57.096	61.438	54.260

Tavola 5 segue - Popolazione residente di 6 anni e più per classe di età, sesso e titolo di studio

TITOLO DI STUDIO	Classi di età							Totale
	45-49	50-54	55-59	60-64	65-69	70-74	75 e più	
FEMMINE								
Analfabeti	151	178	234	444	848	834	2.157	5.566
Alfabeti privi di titolo di studio	459	769	1.247	2.595	4.469	4.808	17.106	58.454
Licenza elementare	7.355	15.606	21.690	30.869	31.973	32.770	71.431	237.098
Licenza media	17.388	18.557	16.958	16.048	12.235	11.377	18.336	214.953
Diploma scolastico di qualifica (corso scolastico di 2-3 anni)	5.079	4.613	2.742	2.188	1.246	1.262	2.339	42.836
ISTITUTO PROFESSIONALE	3.643	3.685	2.252	1.713	886	812	1.009	31.757
Qualifica professionale agraria	62	48	38	43	27	30	51	673
Qualifica professionale per l'industria e l'artigianato	490	456	320	296	188	176	240	4.999
Qualifica professionale marinara	10	11	10	8	7	5	16	115
Qualifica professionale per il commercio	2.755	2.903	1.733	1.232	597	543	627	21.159
Qualifica professionale alberghiera	139	112	46	28	12	12	16	2.299
Qualifica professionale femminile	181	151	98	99	53	44	55	2.469
Altre qualifiche professionali	6	4	7	7	2	2	4	43
SCUOLA MAGISTRALE	1.388	887	461	458	345	432	1.307	10.551
ISTITUTO D'ARTE	48	41	29	17	15	18	23	528
Diploma di maturità (corso scolastico di 4-5 anni)	13.412	10.923	7.890	7.353	5.158	5.354	8.855	173.529
ISTITUTO PROFESSIONALE	1.100	939	891	743	384	442	618	21.217
Maturità professionale agraria	47	37	19	13	12	11	36	667
Maturità professionale per l'industria e l'artigianato	245	220	183	180	92	91	158	3.651
Maturità professionale marinara	2	2	4	4	2	3	4	33
Maturità professionale per il commercio	718	612	641	496	255	316	369	14.010
Maturità professionale alberghiera	53	45	22	19	10	9	18	1.991
Maturità professionale femminile	34	22	21	29	13	11	33	849
Altre maturità professionali	1	1	1	2	-	1	-	16
ISTITUTO TECNICO	5.040	4.686	3.238	2.589	1.619	1.207	1.473	65.021
Maturità tecnica agraria	19	26	25	20	11	12	28	381
Maturità tecnica industriale	403	387	248	204	159	131	179	4.845
Maturità tecnica nautica	16	15	17	16	12	13	13	337
Maturità tecnica aeronautica	2	-	-	1	1	1	2	20
Maturità tecnica commerciale	3.572	3.075	2.259	1.904	1.252	924	1.029	43.579
Maturità tecnica per geometri	156	143	102	108	73	64	114	3.380
Maturità tecnica per il turismo	49	23	11	4	-	-	2	3.517
Maturità perito aziendale e corrispondente in lingue estere	602	876	438	189	33	22	23	6.567
Maturità tecnica femminile	215	134	133	138	78	39	80	2.133
Altre maturità tecniche	6	7	5	5	-	1	3	262
ISTITUTO MAGISTRALE	2.776	2.172	1.357	1.625	1.292	1.538	3.072	25.628
SCUOLA MAGISTRALE	1.243	1.074	680	879	687	835	1.822	12.606
LICEO SCIENTIFICO	1.162	400	215	192	183	221	246	17.319
LICEO CLASSICO	936	711	573	645	630	886	1.218	14.494
LICEO LINGUISTICO	380	462	627	467	210	88	160	9.375
LICEO ARTISTICO	678	433	269	168	123	110	195	6.410
ISTITUTO D'ARTE	97	46	40	45	30	27	51	1.459
Diploma terziario di tipo non universitario	286	243	182	186	137	105	311	3.977
DIPLOMA DI ACCADEMIA DI BELLE ARTI	126	86	58	45	28	27	52	1.431
DIPLOMA DI ISTITUTO SUPERIORE DI INDUSTRIE ARTISTICHE	6	4	1	2	1	1	2	64
DIPLOMA DI ACCADEMIA DI ARTE DRAMMATICA	2	-	1	-	-	-	1	15
DIPLOMA DI PERFEZIONAMENTO DEL CONSERVATORIO MUSICALE	46	70	52	82	75	49	222	1.054
DIPLOMA DI PERFEZIONAMENTO ACCADEMIA DI DANZA	5	-	5	3	2	4	7	50
DIPLOMA DI SCUOLA SUPERIORE PER INTERPRETE E TRADUTTORE	25	30	21	29	8	4	5	298
DIPLOMA DI SCUOLA DI ARCHIVISTICA PALEOGRAFIA E DIPLOMATICA	-	-	-	-	-	1	-	12
ALTRI DIPLOMI TERZIARI DI TIPO NON UNIVERSITARIO	76	53	44	25	23	19	22	1.053
Diploma universitario	650	491	330	295	177	170	219	7.331
GRUPPO SCIENTIFICO	3	3	-	-	1	1	-	75
GRUPPO CHIMICO-FARMACEUTICO	3	1	3	3	1	2	1	33
GRUPPO GEO-BIOLOGICO	2	2	-	1	-	1	2	48
GRUPPO MEDICO	311	194	130	115	86	98	117	3.484
GRUPPO INGEGNERIA	1	2	2	1	-	-	3	106
GRUPPO ARCHITETTURA	2	3	-	1	-	-	-	62
GRUPPO AGRARIO	1	2	1	1	-	-	1	16
GRUPPO ECONOMICO-STATISTICO	12	20	5	3	2	1	-	239
GRUPPO POLITICO-SOCIALE	119	117	68	83	44	27	12	1.015
GRUPPO GIURIDICO	1	1	1	1	2	-	-	41
GRUPPO LETTERARIO	3	2	5	2	1	3	2	45
GRUPPO LINGUISTICO	18	24	19	14	3	-	1	269
GRUPPO INSEGNAMENTO	27	20	16	11	9	11	9	342
GRUPPO PSICOLOGICO	-	-	-	1	-	-	-	4
GRUPPO EDUCAZIONE FISICA	139	93	75	52	23	22	64	1.461
ALTRI DIPLOMI UNIVERSITARI	8	7	5	6	5	4	7	91

Tavola 5 segue - Popolazione residente di 6 anni e più per classe di età, sesso e titolo di studio

TITOLO DI STUDIO	Classi di età							Totale
	45-49	50-54	55-59	60-64	65-69	70-74	75 e più	
FEMMINE								
Diploma di laurea	6.106	5.569	3.406	2.503	2.099	2.070	3.860	55.187
GRUPPO SCIENTIFICO	515	329	207	146	109	126	223	2.998
GRUPPO CHIMICO-FARMACEUTICO	303	198	156	176	229	413	549	3.565
GRUPPO GEO-BIOLOGICO	533	490	287	189	146	94	137	3.963
GRUPPO MEDICO	885	502	217	195	159	194	408	5.004
GRUPPO INGEGNERIA	72	81	76	68	76	86	168	1.742
GRUPPO ARCHITETTURA	305	194	94	43	37	23	28	2.687
GRUPPO AGRARIO	40	19	16	15	14	18	53	527
GRUPPO ECONOMICO-STATISTICO	143	289	250	144	118	83	204	4.828
GRUPPO POLITICO-SOCIALE	166	200	116	109	61	35	31	2.384
GRUPPO GIURIDICO	393	264	240	255	205	179	339	5.840
GRUPPO LETTERARIO	1.576	1.902	1.144	658	584	576	1.335	12.019
GRUPPO LINGUISTICO	665	617	402	373	252	186	305	5.976
GRUPPO INSEGNAMENTO	366	418	172	109	81	46	73	2.525
GRUPPO PSICOLOGICO	132	63	25	17	24	9	4	1.032
GRUPPO EDUCAZIONE FISICA	5	-	-	-	1	-	-	44
ALTRI DIPLOMI DI LAUREA	7	3	4	6	3	2	3	53
TOTALE	50.886	56.949	54.679	62.481	58.342	58.750	124.614	798.931

Tavola 6 - Popolazione residente appartenente alle forze di lavoro per condizione professionale, sesso e classe di età

CLASSI DI ETÀ	Occupati	In cerca di occupazione			Totale	Totale
		In cerca di 1 ^a occupazione	Disoccupati	Altre persone in cerca di lavoro		
TOTALE						
15-19	4.427	2.328	921	625	3.874	8.301
20-24	29.204	3.549	3.560	1.803	8.912	38.116
25-29	66.786	3.206	5.321	2.337	10.864	77.650
30-34	87.752	1.493	5.203	1.903	8.599	96.351
35-39	95.004	657	4.674	1.623	6.954	101.958
40-44	83.567	289	3.329	1.237	4.855	88.422
45-49	72.846	135	2.438	841	3.414	76.260
50-54	65.182	70	2.052	686	2.808	67.990
55-59	36.559	40	1.279	444	1.763	38.322
60-64	19.535	10	620	233	863	20.398
65 e più	11.875	21	111	136	268	12.143
Totale	572.737	11.798	29.508	11.868	53.174	625.911
MASCHI						
15-19	2.695	1.188	490	293	1.971	4.666
20-24	15.966	1.744	1.759	807	4.310	20.276
25-29	36.994	1.345	2.466	926	4.737	41.731
30-34	50.301	599	2.269	571	3.439	53.740
35-39	55.495	247	2.044	420	2.711	58.206
40-44	49.202	106	1.525	283	1.914	51.116
45-49	43.940	49	1.250	210	1.509	45.449
50-54	40.401	24	1.163	202	1.389	41.790
55-59	22.490	15	779	166	960	23.450
60-64	13.628	7	510	130	647	14.275
65 e più	8.306	11	64	72	147	8.453
Totale	339.418	5.335	14.319	4.080	23.734	363.152
FEMMINE						
15-19	1.732	1.140	431	332	1.903	3.635
20-24	13.238	1.805	1.801	996	4.602	17.840
25-29	29.792	1.861	2.855	1.411	6.127	35.919
30-34	37.451	894	2.934	1.332	5.160	42.611
35-39	39.509	410	2.630	1.203	4.243	43.752
40-44	34.365	183	1.804	954	2.941	37.306
45-49	28.906	86	1.188	631	1.905	30.811
50-54	24.781	46	889	484	1.419	26.200
55-59	14.069	25	500	278	803	14.872
60-64	5.907	3	110	103	216	6.123
65 e più	3.569	10	47	64	121	3.690
Totale	233.319	6.463	15.189	7.788	29.440	262.759

Tavola 7 - Popolazione residente appartenente alle forze di lavoro per condizione professionale, sesso e grado di istruzione

GRADO DI ISTRUZIONE	Occupati	In cerca di occupazione			Totale	Totale
		In cerca di 1 ^a occupazione	Disoccupati	Altre persone in cerca di lavoro		
TOTALE						
LAUREA	75.525	1.732	1.375	951	4.058	79.583
<i>di cui con specializzazione e/o dottorato</i>	16.992	125	151	120	396	17.388
DIPLOMA UNIVERSITARIO O TERZIARIO DI TIPO NON UNIVERSITARIO	11.336	286	355	216	857	12.193
DIPLOMA DI SCUOLA SECONDARIA SUPERIORE	248.216	5.107	10.461	5.251	20.819	269.035
Maturità liceali	37.075	1.103	1.862	1.638	4.603	41.678
Altri diplomi di maturità (corso 4-5 anni)	169.261	3.334	6.320	2.843	12.497	181.758
Diploma scolastico di qualifica	41.880	670	2.279	770	3.719	45.599
LICENZA DI SCUOLA MEDIA INFERIORE O DI AVVIAMENTO PROFESSIONALE	185.211	4.201	13.593	4.265	22.059	207.270
LICENZA DI SCUOLA ELEMENTARE	48.277	399	3.339	1.031	4.769	53.046
ALFABETI PRIVI DI TITOLO DI STUDIO	3.374	57	307	127	491	3.865
ANALFABETI	798	16	78	27	121	919
Totale	572.737	11.798	29.508	11.868	53.174	625.911
MASCHI						
LAUREA	41.676	680	517	360	1.557	43.233
<i>di cui con specializzazione e/o dottorato</i>	9.796	52	57	47	156	9.952
DIPLOMA UNIVERSITARIO O TERZIARIO DI TIPO NON UNIVERSITARIO	3.979	103	109	54	266	4.245
DIPLOMA DI SCUOLA SECONDARIA SUPERIORE	138.329	2.240	4.249	1.858	8.347	146.676
Maturità liceali	19.455	438	741	578	1.757	21.212
Altri diplomi di maturità (corso 4-5 anni)	98.586	1.551	2.723	1.088	5.362	103.948
Diploma scolastico di qualifica	20.288	251	785	192	1.228	21.516
LICENZA DI SCUOLA MEDIA INFERIORE O DI AVVIAMENTO PROFESSIONALE	121.629	2.070	7.064	1.490	10.624	132.253
LICENZA DI SCUOLA ELEMENTARE	31.067	201	2.124	276	2.601	33.668
ALFABETI PRIVI DI TITOLO DI STUDIO	2.195	30	198	34	262	2.457
ANALFABETI	543	11	58	8	77	620
Totale	339.418	5.335	14.319	4.080	23.734	363.152
FEMMINE						
LAUREA	33.849	1.052	858	591	2.501	36.350
<i>di cui con specializzazione e/o dottorato</i>	7.196	73	94	73	240	7.436
DIPLOMA UNIVERSITARIO O TERZIARIO DI TIPO NON UNIVERSITARIO	7.357	183	246	162	591	7.948
DIPLOMA DI SCUOLA SECONDARIA SUPERIORE	109.887	2.867	6.212	3.393	12.472	122.359
Maturità liceali	17.620	665	1.121	1.060	2.846	20.466
Altri diplomi di maturità (corso 4-5 anni)	70.675	1.783	3.597	1.755	7.135	77.810
Diploma scolastico di qualifica	21.592	419	1.494	578	2.491	24.083
LICENZA DI SCUOLA MEDIA INFERIORE O DI AVVIAMENTO PROFESSIONALE	63.582	2.131	6.529	2.775	11.435	75.017
LICENZA DI SCUOLA ELEMENTARE	17.210	198	1.215	755	2.168	19.378
ALFABETI PRIVI DI TITOLO DI STUDIO	1.179	27	109	93	229	1.408
ANALFABETI	255	5	20	19	44	299
Totale	233.319	6.463	15.189	7.788	29.440	262.759

Tavola 8 - Popolazione residente appartenente alle forze di lavoro per condizione professionale, sesso e stato civile

STATO CIVILE	Occupati	In cerca di occupazione			Totale	Totale
		In cerca di 1 ^a occupazione	Disoccupati	Altre persone in cerca di lavoro		
TOTALE						
Celibi/nubili	183.620	10.246	15.922	5.653	31.821	215.441
Coniugati/e	337.111	1.274	10.075	5.181	16.530	353.641
<i>di cui separati/e di fatto</i>	5.635	60	527	155	742	6.377
Separati/e legalmente	23.631	175	1.813	512	2.500	26.131
Divorziati/e	19.823	76	1.352	329	1.757	21.580
Vedovi/e	8.552	27	346	193	566	9.118
Totale	572.737	11.798	29.508	11.868	53.174	625.911
MASCHI						
Celibi	112.698	5.084	8.855	2.779	16.718	129.416
Coniugati	203.894	209	4.231	1.067	5.507	209.401
<i>di cui separati di fatto</i>	2.976	12	208	39	259	3.235
Separati legalmente	11.819	28	605	120	753	12.572
Divorziati	8.705	11	542	90	643	9.348
Vedovi	2.302	3	86	24	113	2.415
Totale	339.418	5.335	14.319	4.080	23.734	363.152
FEMMINE						
Nubili	70.922	5.162	7.067	2.874	15.103	86.025
Coniugate	133.217	1.065	5.844	4.114	11.023	144.240
<i>di cui separate di fatto</i>	2.659	48	319	116	483	3.142
Separate legalmente	11.812	147	1.208	392	1.747	13.559
Divorziate	11.118	65	810	239	1.114	12.232
Vedove	6.250	24	260	169	453	6.703
Totale	233.319	6.463	15.189	7.788	29.440	262.759

Tavola 9 - Popolazione residente di 15 anni e più per condizione professionale o non professionale, sesso e singolo anno di età

ETÀ CLASSI DI ETÀ	Condizione											Totale
	Forze di lavoro					Non forze di lavoro						
	In cerca di occupazione					Totale	Studenti	Casalinghe/i	Ritirati dal lavoro	In altra condizione	Totale	
	Occupati	In cerca di prima occupazione	Disoccupati	Altre persone in cerca di lavoro	Totale							
TOTALE												
15	91	129	30	31	190	281	10.203	10	1	235	10.449	10.730
16	280	291	68	67	426	706	10.281	24	6	367	10.678	11.384
17	679	396	152	90	638	1.317	9.403	31	5	481	9.920	11.237
18	1.272	540	258	152	950	2.222	8.889	52	2	674	9.617	11.839
19	2.105	972	413	285	1.670	3.775	6.783	55	11	1.176	8.025	11.800
15-19	4.427	2.328	921	625	3.874	8.301	45.559	172	25	2.933	48.689	56.990
20	3.400	877	566	288	1.731	5.131	5.661	119	10	1.366	7.156	12.287
21	4.335	720	656	337	1.713	6.048	4.714	187	8	1.390	6.299	12.347
22	5.767	663	729	365	1.757	7.524	4.180	237	14	1.189	5.620	13.144
23	7.186	648	775	380	1.803	8.989	4.132	283	17	1.081	5.513	14.502
24	8.516	641	834	433	1.908	10.424	3.698	377	18	1.190	5.283	15.707
20-24	29.204	3.549	3.560	1.803	8.912	38.116	22.385	1.203	67	6.216	29.871	67.987
25	10.149	686	957	463	2.106	12.255	2.978	491	31	1.355	4.855	17.110
26	11.879	720	1.105	501	2.326	14.205	2.211	649	31	1.579	4.470	18.675
27	13.813	676	1.084	464	2.224	16.037	1.717	850	38	1.567	4.172	20.209
28	14.978	591	1.100	463	2.154	17.132	1.314	990	46	1.484	3.834	20.966
29	15.967	533	1.075	446	2.054	18.021	956	1.240	64	1.444	3.704	21.725
25-29	66.786	3.206	5.321	2.337	10.864	77.650	9.176	4.220	210	7.429	21.035	98.685
30	16.936	447	1.146	404	1.997	18.933	681	1.491	72	1.449	3.693	22.626
31	16.957	317	1.041	389	1.747	18.704	460	1.719	56	1.355	3.590	22.294
32	17.843	288	1.029	398	1.715	19.558	309	1.937	65	1.373	3.684	23.242
33	17.964	243	1.040	361	1.644	19.608	263	2.066	85	1.334	3.748	23.356
34	18.052	198	947	351	1.496	19.548	225	2.193	87	1.283	3.788	23.336
30-34	87.752	1.493	5.203	1.903	8.599	96.351	1.938	9.406	365	6.794	18.503	114.854
35	19.322	157	1.029	334	1.520	20.842	197	2.441	120	1.388	4.146	24.988
36	19.558	156	991	339	1.486	21.044	91	2.669	89	1.427	4.276	25.320
37	19.579	149	936	334	1.419	20.998	82	2.827	96	1.405	4.410	25.408
38	18.468	97	904	330	1.331	19.799	79	2.718	117	1.346	4.260	24.059
39	18.077	98	814	286	1.198	19.275	56	2.794	98	1.230	4.178	23.453
35-39	95.004	657	4.674	1.623	6.954	101.958	505	13.449	520	6.796	21.270	123.228
40	17.430	79	734	287	1.100	18.530	40	2.776	129	1.128	4.073	22.603
41	17.197	68	686	249	1.003	18.200	37	2.717	133	1.057	3.944	22.144
42	17.073	54	698	255	1.007	18.080	43	2.770	155	1.030	3.998	22.078
43	16.019	52	627	237	916	16.935	16	2.727	154	998	3.895	20.830
44	15.848	36	584	209	829	16.677	30	2.834	211	934	4.009	20.686
40-44	83.567	289	3.329	1.237	4.855	88.422	166	13.824	782	5.147	19.919	108.341
45	15.625	34	571	213	818	16.443	19	3.054	267	987	4.327	20.770
46	15.001	41	508	165	714	15.715	17	3.079	424	969	4.489	20.204
47	14.691	15	454	171	640	15.331	18	3.282	553	971	4.824	20.155
48	14.067	29	472	136	637	14.704	15	3.422	775	943	5.155	19.859
49	13.462	16	433	156	605	14.067	15	3.353	1.062	907	5.337	19.404
45-49	72.846	135	2.438	841	3.414	76.260	84	16.190	3.081	4.777	24.132	100.392
50	13.356	20	425	141	586	13.942	-	3.772	1.392	1.049	6.213	20.155
51	13.502	22	440	148	610	14.112	-	4.127	1.810	1.023	6.960	21.072
52	13.174	6	408	132	546	13.720	-	4.513	2.334	1.281	8.128	21.848
53	13.025	13	398	140	551	13.576	-	5.009	3.262	1.361	9.632	23.208
54	12.125	9	381	125	515	12.640	-	5.613	4.471	1.511	11.595	24.235
50-54	65.182	70	2.052	686	2.808	67.990	-	23.034	13.269	6.225	42.528	110.518
55	10.444	10	336	122	468	10.912	-	5.562	6.103	1.099	12.764	23.676
56	7.043	11	255	93	359	7.402	-	4.487	5.487	938	10.912	18.314
57	7.279	7	258	82	347	7.626	-	5.322	7.011	1.055	13.388	21.014
58	6.134	5	224	83	312	6.446	-	5.453	7.487	1.039	13.979	20.425
59	5.659	7	206	64	277	5.936	-	5.780	8.345	1.033	15.158	21.094
55-59	36.559	40	1.279	444	1.763	38.322	-	26.604	34.433	5.164	66.201	104.523
60	5.059	3	162	71	236	5.295	-	5.616	11.147	1.099	17.862	23.157
61	4.417	1	156	52	209	4.626	-	5.865	12.530	1.175	19.570	24.196
62	3.901	3	121	36	160	4.061	-	5.832	13.041	1.203	20.076	24.137
63	3.427	3	107	41	151	3.578	-	5.754	13.526	1.183	20.463	24.041
64	2.731	-	74	33	107	2.838	-	5.448	12.504	1.135	19.087	21.925
60-64	19.535	10	620	233	863	20.398	-	28.515	62.748	5.795	97.058	117.456
65	1.988	-	15	20	35	2.023	-	5.230	13.528	933	19.691	21.714
66	1.418	3	17	10	30	1.448	-	5.350	13.970	888	20.208	21.656
67	1.129	-	5	8	13	1.142	-	5.268	13.915	916	20.099	21.241
68	980	1	5	12	18	998	-	5.278	13.895	957	20.130	21.128

Tavola 9 segue - Popolazione residente di 15 anni e più per condizione professionale o non professionale, sesso e singolo anno di età

ETÀ CLASSI DI ETÀ	Condizione											Totale
	Forze di lavoro					Non forze di lavoro						
	In cerca di occupazione					Totale	Studenti	Casalinghe/i	Ritirati dal lavoro	In altra condizione	Totale	
	Occupati	In cerca di prima occupazione	Disoccupati	Altre persone in cerca di lavoro	Totale							
TOTALE												
69	874	-	8	12	20	894	-	5.418	14.166	938	20.522	21.416
65-69	6.389	4	50	62	116	6.505	-	26.544	69.474	4.632	100.650	107.155
70	825	2	3	3	8	833	-	5.550	14.329	1.044	20.923	21.756
71	733	1	5	10	16	749	-	5.569	14.709	1.123	21.401	22.150
72	584	-	1	4	5	589	-	5.341	13.841	1.067	20.249	20.838
73	514	-	4	6	10	524	-	5.018	13.351	1.082	19.451	19.975
74	400	1	1	4	6	406	-	4.796	12.630	1.059	18.485	18.891
70-74	3.056	4	14	27	45	3.101	-	26.274	68.860	5.375	100.509	103.610
75 e più	2.430	13	47	47	107	2.537	-	49.224	121.313	18.474	189.011	191.548
Totale	572.737	11.798	29.508	11.868	53.174	625.911	79.813	238.659	375.147	85.757	779.376	1.405.287

Tavola 9 segue - Popolazione residente di 15 anni e più per condizione professionale o non professionale, sesso e singolo anno di età

ETÀ CLASSI DI ETÀ	Condizione											Totale
	Forze di lavoro					Non forze di lavoro						
	In cerca di occupazione					Totale	Studenti	Casalinghi	Ritirati dal lavoro	In altra condizione	Totale	
	Occupati	In cerca di prima occupazione	Disoccupati	Altre persone in cerca di lavoro	Totale							
MASCHI												
15	55	72	21	16	109	164	5.303	-	-	135	5.438	5.602
16	203	176	34	39	249	452	5.161	-	3	212	5.376	5.828
17	459	221	91	51	363	822	4.580	1	3	274	4.858	5.680
18	798	298	140	81	519	1.317	4.442	3	1	396	4.842	6.159
19	1.180	421	204	106	731	1.911	3.336	3	5	715	4.059	5.970
15-19	2.695	1.188	490	293	1.971	4.666	22.822	7	12	1.732	24.573	29.239
20	1.814	407	298	129	834	2.648	2.691	2	7	899	3.599	6.247
21	2.335	378	310	155	843	3.178	2.058	-	1	959	3.018	6.196
22	3.126	350	370	158	878	4.004	1.847	3	5	743	2.598	6.602
23	3.983	321	376	162	859	4.842	1.832	1	3	600	2.436	7.278
24	4.708	288	405	203	896	5.604	1.652	2	5	633	2.292	7.896
20-24	15.966	1.744	1.759	807	4.310	20.276	10.080	8	21	3.834	13.943	34.219
25	5.548	276	447	197	920	6.468	1.413	4	7	724	2.148	8.616
26	6.514	289	520	196	1.005	7.519	997	-	17	806	1.820	9.339
27	7.580	298	512	174	984	8.564	800	3	12	770	1.585	10.149
28	8.422	244	492	193	929	9.351	637	9	9	682	1.337	10.688
29	8.930	238	495	166	899	9.829	445	5	17	620	1.087	10.916
25-29	36.994	1.345	2.466	926	4.737	41.731	4.292	21	62	3.602	7.977	49.708
30	9.653	179	504	127	810	10.463	333	11	21	636	1.001	11.464
31	9.635	129	447	119	695	10.330	206	10	18	584	818	11.148
32	10.280	107	448	125	680	10.960	129	8	18	607	762	11.722
33	10.439	97	449	110	656	11.095	114	11	15	585	725	11.820
34	10.294	87	421	90	598	10.892	99	10	17	586	712	11.604
30-34	50.301	599	2.269	571	3.439	53.740	881	50	89	2.998	4.018	57.758
35	11.193	61	433	103	597	11.790	86	9	25	612	732	12.522
36	11.421	55	414	86	555	11.976	38	9	17	673	737	12.713
37	11.497	52	424	87	563	12.060	37	12	31	643	723	12.783
38	10.733	41	413	70	524	11.257	35	12	33	631	711	11.968
39	10.651	38	360	74	472	11.123	29	8	29	615	681	11.804
35-39	55.495	247	2.044	420	2.711	58.206	225	50	135	3.174	3.584	61.790
40	10.219	36	348	73	457	10.676	17	9	37	547	610	11.286
41	10.073	21	320	59	400	10.473	11	12	33	496	552	11.025
42	10.009	15	315	57	387	10.396	23	9	50	533	615	11.011
43	9.411	23	283	52	358	9.769	5	4	66	506	581	10.350
44	9.490	11	259	42	312	9.802	13	4	90	500	607	10.409
40-44	49.202	106	1.525	283	1.914	51.116	69	38	276	2.582	2.965	54.081
45	9.329	10	281	61	352	9.681	4	9	98	521	632	10.313
46	8.985	18	257	38	313	9.298	10	7	157	501	675	9.973
47	8.882	3	229	47	279	9.161	11	4	261	530	806	9.967
48	8.522	12	258	31	301	8.823	6	12	370	506	894	9.717
49	8.222	6	225	33	264	8.486	7	10	553	480	1.050	9.536
45-49	43.940	49	1.250	210	1.509	45.449	38	42	1.439	2.538	4.057	49.506
50	8.167	7	225	41	273	8.440	-	7	753	580	1.340	9.780
51	8.347	8	248	43	299	8.646	-	12	1.010	598	1.620	10.266
52	8.164	2	247	35	284	8.448	-	10	1.359	740	2.109	10.557
53	8.157	6	220	43	269	8.426	-	18	2.015	850	2.883	11.309
54	7.566	1	223	40	264	7.830	-	18	2.885	924	3.827	11.657
50-54	40.401	24	1.163	202	1.389	41.790	-	65	8.022	3.692	11.779	53.569
55	6.402	2	189	39	230	6.632	-	19	4.080	611	4.710	11.342
56	4.386	2	154	40	196	4.582	-	10	3.736	534	4.280	8.862
57	4.479	3	151	33	187	4.666	-	20	4.785	594	5.399	10.065
58	3.817	3	146	29	178	3.995	-	19	5.132	583	5.734	9.729
59	3.406	5	139	25	169	3.575	-	16	5.651	604	6.271	9.846
55-59	22.490	15	779	166	960	23.450	-	84	23.384	2.926	26.394	49.844
60	3.399	2	125	37	164	3.563	-	29	6.731	650	7.410	10.973
61	3.036	1	128	30	159	3.195	-	24	7.405	701	8.130	11.325
62	2.789	1	101	22	124	2.913	-	22	7.713	700	8.435	11.348
63	2.432	3	94	26	123	2.555	-	24	7.926	660	8.610	11.165
64	1.972	-	62	15	77	2.049	-	34	7.459	622	8.115	10.164
60-64	13.628	7	510	130	647	14.275	-	133	37.234	3.333	40.700	54.975
65	1.394	-	12	10	22	1.416	-	23	8.216	391	8.630	10.046
66	1.009	1	9	5	15	1.024	-	33	8.523	354	8.910	9.934
67	814	-	4	4	8	822	-	33	8.518	356	8.907	9.729
68	695	-	2	5	7	702	-	41	8.516	356	8.913	9.615

Tavola 9 segue - Popolazione residente di 15 anni e più per condizione professionale o non professionale, sesso e singolo anno di età

ETÀ CLASSI DI ETÀ	Condizione											Totale
	Forze di lavoro					Non forze di lavoro						
	In cerca di occupazione					Totale	Studenti	Casalinghi	Ritirati dal lavoro	In altra condizione	Totale	
	Occupati	In cerca di prima occupazione	Disoccupati	Altre persone in cerca di lavoro	Totale							
MASCHI												
69	623	-	6	7	13	636	-	30	8.521	302	8.853	9.489
65-69	4.535	1	33	31	65	4.600	-	160	42.294	1.759	44.213	48.813
70	579	2	-	3	5	584	-	42	8.592	347	8.981	9.565
71	534	1	1	6	8	542	-	34	8.785	327	9.146	9.688
72	425	-	1	2	3	428	-	33	8.234	284	8.551	8.979
73	376	-	4	4	8	384	-	23	7.980	303	8.306	8.690
74	274	1	1	3	5	279	-	33	7.349	277	7.659	7.938
70-74	2.188	4	7	18	29	2.217	-	165	40.940	1.538	42.643	44.860
75 e più	1.583	6	24	23	53	1.636	-	353	62.079	2.866	65.298	66.934
Totale	339.418	5.335	14.319	4.080	23.734	363.152	38.407	1.176	215.987	36.574	292.144	655.296

Tavola 9 segue - Popolazione residente di 15 anni e più per condizione professionale o non professionale, sesso e singolo anno di età

ETÀ CLASSI DI ETÀ	Condizione											Totale
	Forze di lavoro					Non forze di lavoro						
	In cerca di occupazione				Totale	Totale	Studenti	Casalinghe	Ritirate dal lavoro	In altra condizione	Totale	
	Occupate	In cerca di prima occupazione	Disoccupate	Altre persone in cerca di lavoro								
FEMMINE												
15	36	57	9	15	81	117	4.900	10	1	100	5.011	5.128
16	77	115	34	28	177	254	5.120	24	3	155	5.302	5.556
17	220	175	61	39	275	495	4.823	30	2	207	5.062	5.557
18	474	242	118	71	431	905	4.447	49	1	278	4.775	5.680
19	925	551	209	179	939	1.864	3.447	52	6	461	3.966	5.830
15-19	1.732	1.140	431	332	1.903	3.635	22.737	165	13	1.201	24.116	27.751
20	1.586	470	268	159	897	2.483	2.970	117	3	467	3.557	6.040
21	2.000	342	346	182	870	2.870	2.656	187	7	431	3.281	6.151
22	2.641	313	359	207	879	3.520	2.333	234	9	446	3.022	6.542
23	3.203	327	399	218	944	4.147	2.300	282	14	481	3.077	7.224
24	3.808	353	429	230	1.012	4.820	2.046	375	13	557	2.991	7.811
20-24	13.238	1.805	1.801	996	4.602	17.840	12.305	1.195	46	2.382	15.928	33.768
25	4.601	410	510	266	1.186	5.787	1.565	487	24	631	2.707	8.494
26	5.365	431	585	305	1.321	6.686	1.214	649	14	773	2.650	9.336
27	6.233	378	572	290	1.240	7.473	917	847	26	797	2.587	10.060
28	6.556	347	608	270	1.225	7.781	677	981	37	802	2.497	10.278
29	7.037	295	580	280	1.155	8.192	511	1.235	47	824	2.617	10.809
25-29	29.792	1.861	2.855	1.411	6.127	35.919	4.884	4.199	148	3.827	13.058	48.977
30	7.283	268	642	277	1.187	8.470	348	1.480	51	813	2.692	11.162
31	7.322	188	594	270	1.052	8.374	254	1.709	38	771	2.772	11.146
32	7.563	181	581	273	1.035	8.598	180	1.929	47	766	2.922	11.520
33	7.525	146	591	251	988	8.513	149	2.055	70	749	3.023	11.536
34	7.758	111	526	261	898	8.656	126	2.183	70	697	3.076	11.732
30-34	37.451	894	2.934	1.332	5.160	42.611	1.057	9.356	276	3.796	14.485	57.096
35	8.129	96	596	231	923	9.052	111	2.432	95	776	3.414	12.466
36	8.137	101	577	253	931	9.068	53	2.660	72	754	3.539	12.607
37	8.082	97	512	247	856	8.938	45	2.815	65	762	3.687	12.625
38	7.735	56	491	260	807	8.542	44	2.706	84	715	3.549	12.091
39	7.426	60	454	212	726	8.152	27	2.786	69	615	3.497	11.649
35-39	39.509	410	2.630	1.203	4.243	43.752	280	13.399	385	3.622	17.686	61.438
40	7.211	43	386	214	643	7.854	23	2.767	92	581	3.463	11.317
41	7.124	47	366	190	603	7.727	26	2.705	100	561	3.392	11.119
42	7.064	39	383	198	620	7.684	20	2.761	105	497	3.383	11.067
43	6.608	29	344	185	558	7.166	11	2.723	88	492	3.314	10.480
44	6.358	25	325	167	517	6.875	17	2.830	121	434	3.402	10.277
40-44	34.365	183	1.804	954	2.941	37.306	97	13.786	506	2.565	16.954	54.260
45	6.296	24	290	152	466	6.762	15	3.045	169	466	3.695	10.457
46	6.016	23	251	127	401	6.417	7	3.072	267	468	3.814	10.231
47	5.809	12	225	124	361	6.170	7	3.278	292	441	4.018	10.188
48	5.545	17	214	105	336	5.881	9	3.410	405	437	4.261	10.142
49	5.240	10	208	123	341	5.581	8	3.343	509	427	4.287	9.868
45-49	28.906	86	1.188	631	1.905	30.811	46	16.148	1.642	2.239	20.075	50.886
50	5.189	13	200	100	313	5.502	-	3.765	639	469	4.873	10.375
51	5.155	14	192	105	311	5.466	-	4.115	800	425	5.340	10.806
52	5.010	4	161	97	262	5.272	-	4.503	975	541	6.019	11.291
53	4.868	7	178	97	282	5.150	-	4.991	1.247	511	6.749	11.899
54	4.559	8	158	85	251	4.810	-	5.595	1.586	587	7.768	12.578
50-54	24.781	46	889	484	1.419	26.200	-	22.969	5.247	2.533	30.749	56.949
55	4.042	8	147	83	238	4.280	-	5.543	2.023	488	8.054	12.334
56	2.657	9	101	53	163	2.820	-	4.477	1.751	404	6.632	9.452
57	2.800	4	107	49	160	2.960	-	5.302	2.226	461	7.989	10.949
58	2.317	2	78	54	134	2.451	-	5.434	2.355	456	8.245	10.696
59	2.253	2	67	39	108	2.361	-	5.764	2.694	429	8.887	11.248
55-59	14.069	25	500	278	803	14.872	-	26.520	11.049	2.238	39.807	54.679
60	1.660	1	37	34	72	1.732	-	5.587	4.416	449	10.452	12.184
61	1.381	-	28	22	50	1.431	-	5.841	5.125	474	11.440	12.871
62	1.112	2	20	14	36	1.148	-	5.810	5.328	503	11.641	12.789
63	995	-	13	15	28	1.023	-	5.730	5.600	523	11.853	12.876
64	759	-	12	18	30	789	-	5.414	5.045	513	10.972	11.761
60-64	5.907	3	110	103	216	6.123	-	28.382	25.514	2.462	56.358	62.481
65	594	-	3	10	13	607	-	5.207	5.312	542	11.061	11.668
66	409	2	8	5	15	424	-	5.317	5.447	534	11.298	11.722
67	315	-	1	4	5	320	-	5.235	5.397	560	11.192	11.512
68	285	1	3	7	11	296	-	5.237	5.379	601	11.217	11.513

Tavola 9 segue - Popolazione residente di 15 anni e più per condizione professionale o non professionale, sesso e singolo anno di età

ETÀ CLASSI DI ETÀ	Condizione											Totale
	Forze di lavoro					Non forze di lavoro						
	In cerca di occupazione					Totale	Studenti	Casalinghe	Ritirate dal lavoro	In altra condizione	Totale	
	Occupate	In cerca di prima occupazione	Disoccupate	Altre persone in cerca di lavoro	Totale							
FEMMINE												
69	251	-	2	5	7	258	-	5.388	5.645	636	11.669	11.927
65-69	1.854	3	17	31	51	1.905	-	26.384	27.180	2.873	56.437	58.342
70	246	-	3	-	3	249	-	5.508	5.737	697	11.942	12.191
71	199	-	4	4	8	207	-	5.535	5.924	796	12.255	12.462
72	159	-	-	2	2	161	-	5.308	5.607	783	11.698	11.859
73	138	-	-	2	2	140	-	4.995	5.371	779	11.145	11.285
74	126	-	-	1	1	127	-	4.763	5.281	782	10.826	10.953
70-74	868	-	7	9	16	884	-	26.109	27.920	3.837	57.866	58.750
75 e più	847	7	23	24	54	901	-	48.871	59.234	15.608	123.713	124.614
Totale	233.319	6.463	15.189	7.788	29.440	262.759	41.406	237.483	159.160	49.183	487.232	749.991

Tavola 10 - Popolazione residente di 15 anni e più per frequenza a corsi di formazione, sesso e condizione professionale o non professionale

CONDIZIONE	Frequenza corsi di formazione				Totale	
	Persone che frequentano uno o più corsi di formazione professionale		Persone che non frequentano alcun tipo di corso di formazione professionale		MF	M
	MF	M	MF	M		
Forze di lavoro	36.989	18.370	588.922	344.782	625.911	363.152
OCCUPATI	35.126	17.585	537.611	321.833	572.737	339.418
IN CERCA DI OCCUPAZIONE	1.863	785	51.311	22.949	53.174	23.734
In cerca di prima occupazione	578	248	11.220	5.087	11.798	5.335
Disoccupati	337	151	29.171	14.168	29.508	14.319
Altre persone in cerca di lavoro	948	386	10.920	3.694	11.868	4.080
Non forze di lavoro	10.196	4.843	769.180	287.301	779.376	292.144
Studenti	7.577	3.691	72.236	34.716	79.813	38.407
Casalinghe/i	317	5	238.342	1.171	238.659	1.176
Ritirati dal lavoro	270	130	374.877	215.857	375.147	215.987
In altra condizione	2.032	1.017	83.725	35.557	85.757	36.574
TOTALE	47.185	23.213	1.358.102	632.083	1.405.287	655.296

Tavola 11 - Occupati per posizione nella professione, sesso e classe di età

CLASSI DI ETÀ	Dipendente o in altra posizione subordinata	Indipendente					Totale	Totale
		Imprenditore	Libero professionista	Lavoratore in proprio	Socio di cooperativa	Coadiuvante familiare		
TOTALE								
15-19	4.124	15	-	180	29	79	303	4.427
20-24	24.991	224	457	2.382	485	665	4.213	29.204
25-29	51.564	1.066	2.711	8.241	1.589	1.615	15.222	66.786
30-34	62.447	2.030	5.139	14.124	1.993	2.019	25.305	87.752
35-39	66.756	2.727	5.092	16.668	1.889	1.872	28.248	95.004
40-44	60.293	2.289	4.080	13.913	1.442	1.550	23.274	83.567
45-49	52.928	1.985	3.370	12.041	1.148	1.374	19.918	72.846
50-54	45.426	2.002	2.559	12.804	851	1.540	19.756	65.182
55-59	20.197	1.835	1.673	11.003	496	1.355	16.362	36.559
60-64	7.689	1.309	1.366	8.277	249	645	11.846	19.535
65-69	1.442	635	831	3.177	75	229	4.947	6.389
70-74	512	375	547	1.497	35	90	2.544	3.056
75 e più	531	238	440	1.128	34	59	1.899	2.430
Totale	398.900	16.730	28.265	105.435	10.315	13.092	173.837	572.737
MASCHI								
15-19	2.504	5	-	119	20	47	191	2.695
20-24	13.279	151	285	1.586	286	379	2.687	15.966
25-29	27.495	727	1.545	5.544	867	816	9.499	36.994
30-34	33.997	1.434	3.072	9.830	1.124	844	16.304	50.301
35-39	36.828	2.045	3.254	11.600	1.097	671	18.667	55.495
40-44	33.839	1.746	2.773	9.606	837	401	15.363	49.202
45-49	30.772	1.449	2.457	8.157	743	362	13.168	43.940
50-54	27.813	1.445	1.977	8.265	542	359	12.588	40.401
55-59	11.945	1.268	1.337	7.272	306	362	10.545	22.490
60-64	5.058	1.009	1.171	5.992	169	229	8.570	13.628
65-69	891	483	733	2.283	54	91	3.644	4.535
70-74	318	279	503	1.023	25	40	1.870	2.188
75 e più	309	164	399	681	14	16	1.274	1.583
Totale	225.048	12.205	19.506	71.958	6.084	4.617	114.370	339.418
FEMMINE								
15-19	1.620	10	-	61	9	32	112	1.732
20-24	11.712	73	172	796	199	286	1.526	13.238
25-29	24.069	339	1.166	2.697	722	799	5.723	29.792
30-34	28.450	596	2.067	4.294	869	1.175	9.001	37.451
35-39	29.928	682	1.838	5.068	792	1.201	9.581	39.509
40-44	26.454	543	1.307	4.307	605	1.149	7.911	34.365
45-49	22.156	536	913	3.884	405	1.012	6.750	28.906
50-54	17.613	557	582	4.539	309	1.181	7.168	24.781
55-59	8.252	567	336	3.731	190	993	5.817	14.069
60-64	2.631	300	195	2.285	80	416	3.276	5.907
65-69	551	152	98	894	21	138	1.303	1.854
70-74	194	96	44	474	10	50	674	868
75 e più	222	74	41	447	20	43	625	847
Totale	173.852	4.525	8.759	33.477	4.231	8.475	59.467	233.319

Tavola 12 - Occupati per posizione nella professione, sesso e settore di attività economica

SETTORI DI ATTIVITÀ ECONOMICA	Dipendente o in altra posizione subordinata	Indipendente			Totale	Totale	
		Imprenditore e libero professionista	Lavoratore in proprio	Socio di cooperativa			Coadiuvante familiare
TOTALE							
AGRICOLTURA E PESCA	6.543	626	10.551	317	1.533	13.027	19.570
Agricoltura, caccia e silvicoltura	5.874	549	10.118	196	1.492	12.355	18.229
Pesca, piscicoltura e servizi connessi	669	77	433	121	41	672	1.341
INDUSTRIA	75.402	4.130	10.991	1.366	902	17.389	92.791
Estrazione di carbon fossile, petrolio greggio, minerali, ecc.	1.710	97	157	22	7	283	1.993
Industria alimentare delle bevande e del tabacco	5.108	536	1.105	207	133	1.981	7.089
Industria tessile, dell'abbigliamento, della lavorazione di pellami e del cuoio	3.744	367	1.384	171	159	2.081	5.825
Industria del legno e dei prodotti in legno (esclusi i mobili), della carta, stampa ed editoria	4.015	431	1.581	118	113	2.243	6.258
Cokeria, raffineria, industria chimica e farmaceutica, industria della gomma e della plastica	10.198	516	738	134	63	1.451	11.649
Lavorazione di minerali non metalliferi (cemento, vetro, ceramica)	3.284	192	646	72	53	963	4.247
Siderurgia, industria metalmeccanica, elettronica e fabbricazione di mezzi di trasporto	39.570	1.630	3.674	508	269	6.081	45.651
Fabbricazione di mobili e altre industrie manifatturiere compreso il recupero e la preparazione per il riciclaggio	2.360	244	1.339	92	90	1.765	4.125
Produzione e distribuzione di energia elettrica, acqua e gas	5.413	117	367	42	15	541	5.954
COSTRUZIONI E INSTALLAZIONE DI IMPIANTI	25.643	4.389	14.770	604	679	20.442	46.085
Costruzioni edili, opere pubbliche e installazione dei servizi nei fabbricati	25.643	4.389	14.770	604	679	20.442	46.085
COMMERCIO, RIPARAZIONI, PUBBLICI ESERCIZI, TRASPORTI E COMUNICAZIONI	101.091	11.106	50.746	3.756	7.356	72.964	174.055
Commercio, manutenzione e riparazione di autoveicoli e motocicli, vendita al dettaglio di carburante per autotrazione	8.984	891	5.652	241	568	7.352	16.336
Commercio all'ingrosso e intermediari del commercio, esclusi autoveicoli e motocicli	12.429	2.712	5.633	383	452	9.180	21.609
Commercio al dettaglio escluso quello di autoveicoli e di motocicli, riparazione di beni personali e per la casa	28.547	3.821	24.842	794	3.676	33.133	61.680
Alberghi, campeggi, bar, ristoranti, ecc.	19.941	2.839	10.287	836	2.419	16.381	36.322
Trasporti (pubblici e privati), magazzino, poste e telecomunicazioni	31.190	843	4.332	1.502	241	6.918	38.108
CREDITO, ASSICURAZIONI E ALTRI SERVIZI ALLA PRODUZIONE E/O AL CONSUMO	40.047	15.182	7.853	980	457	24.472	64.519
Credito, assicurazioni, intermediazione monetaria e finanziaria	17.075	2.135	2.139	79	154	4.507	21.582
Informatica e attività connesse, ricerca e sviluppo	7.220	1.254	1.204	130	36	2.624	9.844
Attività professionali e di consulenza, immobiliari e di noleggio (studi legali, di progettazione, di mercato, contabilità, vigilanza e pulizia)	15.752	11.793	4.510	771	267	17.341	33.093
SERVIZI SOCIALI E ALLE PERSONE	149.859	9.536	10.497	3.286	2.165	25.484	175.343
Pubblica Amministrazione centrale e locale, Difesa, attività giudiziarie, sicurezza nazionale, assicurazione sociale obbligatoria	52.517	717	-	-	-	717	53.234
Istruzione e formazione pubblica e privata	34.579	1.382	1.144	441	157	3.124	37.703
Sanità e assistenza sociale pubblica e privata	39.902	5.712	2.012	1.492	323	9.539	49.441
Organizzazioni associative, politiche e sindacali	2.422	142	134	68	13	357	2.779
Attività ricreative, culturali e sportive	3.818	857	1.197	295	53	2.402	6.220
Altre attività di servizi	9.250	726	5.364	749	393	7.232	16.482
Servizi domestici presso famiglie e convivenze	7.371	-	646	241	1.226	2.113	9.484
ORGANISMI INTERNAZIONALI O DI ALTRI PAESI	315	26	27	6	-	59	374
Organizzazioni ed organismi extraterritoriali	315	26	27	6	-	59	374
TOTALE	398.900	44.995	105.435	10.315	13.092	173.837	572.737

Tavola 12 segue - Occupati per posizione nella professione, sesso e settore di attività economica

SETTORI DI ATTIVITÀ ECONOMICA	Dipendente o in altra posizione subordinata	Indipendente				Totale	Totale
		Imprenditore e libero professionista	Lavoratore in proprio	Socio di cooperativa	Coadiuvante familiare		
MASCHI							
AGRICOLTURA E PESCA	3.712	459	6.352	254	483	7.548	11.260
Agricoltura, caccia e silvicoltura	3.222	398	5.981	141	461	6.981	10.203
Pesca, piscicoltura e servizi connessi	490	61	371	113	22	567	1.057
INDUSTRIA	59.497	3.367	9.111	1.009	400	13.887	73.384
Estrazione di carbon fossile, petrolio greggio, minerali, ecc.	1.430	78	136	20	6	240	1.670
Industria alimentare delle bevande e del tabacco	3.286	418	874	162	52	1.506	4.792
Industria tessile, dell'abbigliamento, della lavorazione di pellami e del cuoio	1.282	236	741	61	29	1.067	2.349
Industria del legno e dei prodotti in legno (esclusi i mobili), della carta, stampa ed editoria	2.995	328	1.366	91	55	1.840	4.835
Cokeria, raffineria, industria chimica e farmaceutica, industria della gomma e della plastica	7.579	426	607	99	26	1.158	8.737
Lavorazione di minerali non metalliferi (cemento, vetro, ceramica)	2.643	155	531	56	34	776	3.419
Siderurgia, industria metalmeccanica, elettronica e fabbricazione di mezzi di trasporto	33.662	1.418	3.320	409	131	5.278	38.940
Fabbricazione di mobili e altre industrie manifatturiere compreso il recupero e la preparazione per il riciclaggio	1.830	201	1.186	75	55	1.517	3.347
Produzione e distribuzione di energia elettrica, acqua e gas	4.790	107	350	36	12	505	5.295
COSTRUZIONI E INSTALLAZIONE DI IMPIANTI	23.412	3.840	14.300	564	516	19.220	42.632
Costruzioni edili, opere pubbliche e installazione dei servizi nei fabbricati	23.412	3.840	14.300	564	516	19.220	42.632
COMMERCIO, RIPARAZIONI, PUBBLICI ESERCIZI, TRASPORTI E COMUNICAZIONI	56.852	7.657	32.007	2.616	2.793	45.073	101.925
Commercio, manutenzione e riparazione di autoveicoli e motocicli, vendita al dettaglio di carburante per autotrazione	6.582	711	4.665	185	264	5.825	12.407
Commercio all'ingrosso e intermediari del commercio, esclusi autoveicoli e motocicli	7.100	2.208	4.431	306	164	7.109	14.209
Commercio al dettaglio escluso quello di autoveicoli e di motocicli, riparazione di beni personali e per la casa	10.333	2.288	12.954	379	1.278	16.899	27.232
Alberghi, campeggi, bar, ristoranti, ecc.	8.686	1.748	5.939	375	946	9.008	17.694
Trasporti (pubblici e privati), magazzinaggio, poste e telecomunicazioni	24.151	702	4.018	1.371	141	6.232	30.383
CREDITO, ASSICURAZIONI E ALTRI SERVIZI ALLA PRODUZIONE E/O AL CONSUMO	19.278	10.774	5.342	518	125	16.759	36.037
Credito, assicurazioni, intermediazione monetaria e finanziaria	9.690	1.697	1.610	42	39	3.388	13.078
Informatica e attività connesse, ricerca e sviluppo	4.759	1.015	928	70	9	2.022	6.781
Attività professionali e di consulenza, immobiliari e di noleggio (studi legali, di progettazione, di mercato, contabilità, vigilanza e pulizia)	4.829	8.062	2.804	406	77	11.349	16.178
SERVIZI SOCIALI E ALLE PERSONE	62.104	5.596	4.830	1.120	300	11.846	73.950
Pubblica Amministrazione centrale e locale, Difesa, attività giudiziarie, sicurezza nazionale, assicurazione sociale obbligatoria	33.107	443	-	-	-	443	33.550
Istruzione e formazione pubblica e privata	7.941	595	417	81	16	1.109	9.050
Sanità e assistenza sociale pubblica e privata	12.484	3.570	1.154	365	43	5.132	17.616
Organizzazioni associative, politiche e sindacali	1.089	105	97	39	3	244	1.333
Attività ricreative, culturali e sportive	1.939	518	781	138	20	1.457	3.396
Altre attività di servizi	4.226	365	2.136	430	107	3.038	7.264
Servizi domestici presso famiglie e convivenze	1.318	-	245	67	111	423	1.741
ORGANISMI INTERNAZIONALI O DI ALTRI PAESI	193	18	16	3	-	37	230
Organizzazioni ed organismi extraterritoriali	193	18	16	3	-	37	230
TOTALE	225.048	31.711	71.958	6.084	4.617	114.370	339.418

Tavola 12 segue - Occupati per posizione nella professione, sesso e settore di attività economica

SETTORI DI ATTIVITÀ ECONOMICA	Dipendente o in altra posizione subordinata	Indipendente				Totale	Totale
		Imprenditore e libero professionista	Lavoratore in proprio	Socio di cooperativa	Coadiuvante familiare		
FEMMINE							
AGRICOLTURA E PESCA	2.831	167	4.199	63	1.050	5.479	8.310
Agricoltura, caccia e silvicoltura	2.652	151	4.137	55	1.031	5.374	8.026
Pesca, piscicoltura e servizi connessi	179	16	62	8	19	105	284
INDUSTRIA	15.905	763	1.880	357	502	3.502	19.407
Estrazione di carbon fossile, petrolio greggio, minerali, ecc.	280	19	21	2	1	43	323
Industria alimentare delle bevande e del tabacco	1.822	118	231	45	81	475	2.297
Industria tessile, dell'abbigliamento, della lavorazione di pellami e del cuoio	2.462	131	643	110	130	1.014	3.476
Industria del legno e dei prodotti in legno (esclusi i mobili), della carta, stampa ed editoria	1.020	103	215	27	58	403	1.423
Cokeria, raffineria, industria chimica e farmaceutica, industria della gomma e della plastica	2.619	90	131	35	37	293	2.912
Lavorazione di minerali non metalliferi (cemento, vetro, ceramica)	641	37	115	16	19	187	828
Siderurgia, industria metalmeccanica, elettronica e fabbricazione di mezzi di trasporto	5.908	212	354	99	138	803	6.711
Fabbricazione di mobili e altre industrie manifatturiere compreso il recupero e la preparazione per il riciclaggio	530	43	153	17	35	248	778
Produzione e distribuzione di energia elettrica, acqua e gas	623	10	17	6	3	36	659
COSTRUZIONI E INSTALLAZIONE DI IMPIANTI	2.231	549	470	40	163	1.222	3.453
Costruzioni edili, opere pubbliche e installazione dei servizi nei fabbricati	2.231	549	470	40	163	1.222	3.453
COMMERCIO, RIPARAZIONI, PUBBLICI ESERCIZI, TRASPORTI E COMUNICAZIONI	44.239	3.449	18.739	1.140	4.563	27.891	72.130
Commercio, manutenzione e riparazione di autoveicoli e motocicli, vendita al dettaglio di carburante per autotrazione	2.402	180	987	56	304	1.527	3.929
Commercio all'ingrosso e intermediari del commercio, esclusi autoveicoli e motocicli	5.329	504	1.202	77	288	2.071	7.400
Commercio al dettaglio escluso quello di autoveicoli e di motocicli, riparazione di beni personali e per la casa	18.214	1.533	11.888	415	2.398	16.234	34.448
Alberghi, campeggi, bar, ristoranti, ecc.	11.255	1.091	4.348	461	1.473	7.373	18.628
Trasporti (pubblici e privati), magazzinaggio, poste e telecomunicazioni	7.039	141	314	131	100	686	7.725
CREDITO, ASSICURAZIONI E ALTRI SERVIZI ALLA PRODUZIONE E/O AL CONSUMO	20.769	4.408	2.511	462	332	7.713	28.482
Credito, assicurazioni, intermediazione monetaria e finanziaria	7.385	438	529	37	115	1.119	8.504
Informatica e attività connesse, ricerca e sviluppo	2.461	239	276	60	27	602	3.063
Attività professionali e di consulenza, immobiliari e di noleggio (studi legali, di progettazione, di mercato, contabilità, vigilanza e pulizia)	10.923	3.731	1.706	365	190	5.992	16.915
SERVIZI SOCIALI E ALLE PERSONE	87.755	3.940	5.667	2.166	1.865	13.638	101.393
Pubblica Amministrazione centrale e locale, Difesa, attività giudiziarie, sicurezza nazionale, assicurazione sociale obbligatoria	19.410	274	-	-	-	274	19.684
Istruzione e formazione pubblica e privata	26.638	787	727	360	141	2.015	28.653
Sanità e assistenza sociale pubblica e privata	27.418	2.142	858	1.127	280	4.407	31.825
Organizzazioni associative, politiche e sindacali	1.333	37	37	29	10	113	1.446
Attività ricreative, culturali e sportive	1.879	339	416	157	33	945	2.824
Altre attività di servizi	5.024	361	3.228	319	286	4.194	9.218
Servizi domestici presso famiglie e convivenze	6.053	-	401	174	1.115	1.690	7.743
ORGANISMI INTERNAZIONALI O DI ALTRI PAESI	122	8	11	3	-	22	144
Organizzazioni ed organismi extraterritoriali	122	8	11	3	-	22	144
TOTALE	173.852	13.284	33.477	4.231	8.475	59.467	233.319

Tavola 13 - Occupati per classe di età, sesso e attività lavorativa svolta

ATTIVITÀ LAVORATIVA SVOLTA	Classi di età						
	15-19	20-24	25-29	30-34	35-39	40-44	45-49
TOTALE							
Svolge un lavoro operaio o di servizio non specializzato	1.013	4.247	6.984	9.572	10.942	10.336	8.087
È addetto/a a impianti fissi di produzione, a macchinari, a linee di montaggio o conduce veicoli	278	2.063	4.191	5.387	5.282	4.964	4.012
Svolge un'attività operaia qualificata	1.056	4.479	8.482	10.985	11.380	9.714	8.793
Coltiva piante e/o alleva animali	46	289	561	790	1.056	918	957
Svolge un'attività di vendita al pubblico o di servizio alle persone	1.448	8.517	14.386	17.215	15.114	12.250	8.860
Svolge un'attività impiegatizia di tipo non tecnico	266	3.147	6.073	7.430	8.579	8.586	7.865
Svolge un'attività tecnica, amministrativa, sportiva o artistica a media qualificazione	250	4.661	13.759	17.818	19.556	16.893	14.634
Svolge un'attività organizzativa, tecnica, intellettuale, scientifica o artistica ad elevata specializzazione	9	437	6.163	9.491	10.028	9.598	9.729
Gestisce un'impresa o dirige il lavoro di strutture organizzative complesse	36	933	4.943	7.076	10.903	8.888	9.125
Lavora come ufficiale, sottufficiale, allievo o volontario nelle Forze Armate	25	431	1.244	1.988	2.164	1.420	784
Totale	4.427	29.204	66.786	87.752	95.004	83.567	72.846

ATTIVITÀ LAVORATIVA SVOLTA	Classi di età						Totale
	50-54	55-59	60-64	65-69	70-74	75 e più	
TOTALE							
Svolge un lavoro operaio o di servizio non specializzato	8.620	4.955	2.660	452	171	152	68.191
È addetto/a a impianti fissi di produzione, a macchinari, a linee di montaggio o conduce veicoli	3.971	1.424	772	194	59	62	32.659
Svolge un'attività operaia qualificata	8.107	4.175	2.571	578	186	164	70.670
Coltiva piante e/o alleva animali	1.079	1.129	646	342	177	117	8.107
Svolge un'attività di vendita al pubblico o di servizio alle persone	8.448	5.501	3.040	1.059	473	449	96.760
Svolge un'attività impiegatizia di tipo non tecnico	6.026	2.307	773	87	34	33	51.206
Svolge un'attività tecnica, amministrativa, sportiva o artistica a media qualificazione	11.405	5.273	2.442	607	324	259	107.881
Svolge un'attività organizzativa, tecnica, intellettuale, scientifica o artistica ad elevata specializzazione	8.677	4.013	2.070	1.028	584	480	62.307
Gestisce un'impresa o dirige il lavoro di strutture organizzative complesse	8.479	7.625	4.507	2.036	1.048	714	66.313
Lavora come ufficiale, sottufficiale, allievo o volontario nelle Forze Armate	370	157	54	6	-	-	8.643
Totale	65.182	36.559	19.535	6.389	3.056	2.430	572.737

Tavola 13 segue - Occupati per classe di età, sesso e attività lavorativa svolta

ATTIVITÀ LAVORATIVA SVOLTA	Classi di età						
	15-19	20-24	25-29	30-34	35-39	40-44	45-49
MASCHI							
Svolge un lavoro operaio o di servizio non specializzato	758	2.842	4.131	5.549	5.855	5.479	4.302
È addetto a impianti fissi di produzione, a macchinari, a linee di montaggio o conduce veicoli	239	1.825	3.833	4.909	4.896	4.607	3.743
Svolge un'attività operaia qualificata	964	3.959	7.412	9.462	9.910	8.402	7.716
Coltiva piante e/o alleva animali	36	236	395	525	632	530	527
Svolge un'attività di vendita al pubblico o di servizio alle persone	471	2.946	5.797	7.537	7.033	5.930	4.147
Svolge un'attività impiegatizia di tipo non tecnico	50	584	1.322	1.822	2.362	2.586	3.097
Svolge un'attività tecnica, amministrativa, sportiva o artistica a media qualificazione	133	2.335	6.467	8.404	9.474	8.407	7.710
Svolge un'attività organizzativa, tecnica, intellettuale, scientifica o artistica ad elevata specializzazione	6	215	3.183	5.304	5.476	5.423	5.440
Gestisce un'impresa o dirige il lavoro di strutture organizzative complesse	14	595	3.224	4.819	7.703	6.418	6.474
Lavora come ufficiale, sottufficiale, allievo o volontario nelle Forze Armate	24	429	1.230	1.970	2.154	1.420	784
Totale	2.695	15.966	36.994	50.301	55.495	49.202	43.940

ATTIVITÀ LAVORATIVA SVOLTA	Classi di età						Totale
	50-54	55-59	60-64	65-69	70-74	75 e più	
MASCHI							
Svolge un lavoro operaio o di servizio non specializzato	4.430	2.184	1.501	215	87	73	37.406
È addetto a impianti fissi di produzione, a macchinari, a linee di montaggio o conduce veicoli	3.698	1.323	728	183	54	46	30.084
Svolge un'attività operaia qualificata	7.056	3.532	2.259	484	163	125	61.444
Coltiva piante e/o alleva animali	529	534	415	249	137	68	4.813
Svolge un'attività di vendita al pubblico o di servizio alle persone	3.809	2.374	1.590	555	231	187	42.607
Svolge un'attività impiegatizia di tipo non tecnico	2.549	1.007	389	32	12	17	15.829
Svolge un'attività tecnica, amministrativa, sportiva o artistica a media qualificazione	6.709	3.277	1.694	460	254	182	55.506
Svolge un'attività organizzativa, tecnica, intellettuale, scientifica o artistica ad elevata specializzazione	5.157	2.644	1.608	864	517	423	36.260
Gestisce un'impresa o dirige il lavoro di strutture organizzative complesse	6.094	5.458	3.390	1.487	733	462	46.871
Lavora come ufficiale, sottufficiale, allievo o volontario nelle Forze Armate	370	157	54	6	-	-	8.598
Totale	40.401	22.490	13.628	4.535	2.188	1.583	339.418

Tavola 13 segue - Occupati per classe di età, sesso e attività lavorativa svolta

ATTIVITÀ LAVORATIVA SVOLTA	Classi di età						
	15-19	20-24	25-29	30-34	35-39	40-44	45-49
FEMMINE							
Svolge un lavoro operaio o di servizio non specializzato	255	1.405	2.853	4.023	5.087	4.857	3.785
È addetta a impianti fissi di produzione, a macchinari, a linee di montaggio o conduce veicoli	39	238	358	478	386	357	269
Svolge un'attività operaia qualificata	92	520	1.070	1.523	1.470	1.312	1.077
Coltiva piante e/o alleva animali	10	53	166	265	424	388	430
Svolge un'attività di vendita al pubblico o di servizio alle persone	977	5.571	8.589	9.678	8.081	6.320	4.713
Svolge un'attività impiegatizia di tipo non tecnico	216	2.563	4.751	5.608	6.217	6.000	4.768
Svolge un'attività tecnica, amministrativa, sportiva o artistica a media qualificazione	117	2.326	7.292	9.414	10.082	8.486	6.924
Svolge un'attività organizzativa, tecnica, intellettuale, scientifica o artistica ad elevata specializzazione	3	222	2.980	4.187	4.552	4.175	4.289
Gestisce un'impresa o dirige il lavoro di strutture organizzative complesse	22	338	1.719	2.257	3.200	2.470	2.651
Lavora come ufficiale, sottufficiale, allieva o volontaria nelle Forze Armate	1	2	14	18	10	-	-
Totale	1.732	13.238	29.792	37.451	39.509	34.365	28.906

ATTIVITÀ LAVORATIVA SVOLTA	Classi di età						Totale
	50-54	55-59	60-64	65-69	70-74	75 e più	
FEMMINE							
Svolge un lavoro operaio o di servizio non specializzato	4.190	2.771	1.159	237	84	79	30.785
È addetta a impianti fissi di produzione, a macchinari, a linee di montaggio o conduce veicoli	273	101	44	11	5	16	2.575
Svolge un'attività operaia qualificata	1.051	643	312	94	23	39	9.226
Coltiva piante e/o alleva animali	550	595	231	93	40	49	3.294
Svolge un'attività di vendita al pubblico o di servizio alle persone	4.639	3.127	1.450	504	242	262	54.153
Svolge un'attività impiegatizia di tipo non tecnico	3.477	1.300	384	55	22	16	35.377
Svolge un'attività tecnica, amministrativa, sportiva o artistica a media qualificazione	4.696	1.996	748	147	70	77	52.375
Svolge un'attività organizzativa, tecnica, intellettuale, scientifica o artistica ad elevata specializzazione	3.520	1.369	462	164	67	57	26.047
Gestisce un'impresa o dirige il lavoro di strutture organizzative complesse	2.385	2.167	1.117	549	315	252	19.442
Lavora come ufficiale, sottufficiale, allieva o volontaria nelle Forze Armate	-	-	-	-	-	-	45
Totale	24.781	14.069	5.907	1.854	868	847	233.319

Tavola 14 - Occupati per classe di età, sesso, sezione di attività economica e posizione nella professione

SEZIONE DI ATTIVITÀ ECONOMICA POSIZIONE NELLA PROFESSIONE	Classi di età					
	15-19	20-24	25-29	30-34	35-39	40-44
TOTALE						
AGRICOLTURA, CACCIA E SILVICOLTURA	147	712	1.494	2.140	2.642	2.383
Dipendenti o in altra posizione subordinata	110	404	725	829	923	746
Indipendenti	37	308	769	1.311	1.719	1.637
PESCA, PISCICOLTURA E SERVIZI CONNESSI	17	68	134	188	202	174
Dipendenti o in altra posizione subordinata	14	48	96	97	106	90
Indipendenti	3	20	38	91	96	84
ESTRAZIONE DI MINERALI	9	55	202	277	305	310
Dipendenti o in altra posizione subordinata	7	52	188	247	254	271
Indipendenti	2	3	14	30	51	39
ATTIVITÀ MANIFATTURIERE	879	5.309	11.099	13.238	13.020	11.833
Dipendenti o in altra posizione subordinata	835	4.904	9.691	10.954	10.507	9.670
Indipendenti	44	405	1.408	2.284	2.513	2.163
PRODUZIONE E DISTRIBUZIONE DI ENERGIA ELETTRICA, GAS E ACQUA	35	132	434	743	1.037	876
Dipendenti o in altra posizione subordinata	34	119	388	662	942	811
Indipendenti	1	13	46	81	95	65
COSTRUZIONI	776	3.094	5.931	7.800	7.834	5.884
Dipendenti o in altra posizione subordinata	727	2.554	3.945	4.405	4.178	3.117
Indipendenti	49	540	1.986	3.395	3.656	2.767
COMMERCIO ALL'INGROSSO E AL DETTAGLIO; RIPARAZIONE DI AUTOVEICOLI, MOTOCICLI E DI BENI PERSONALI E PER LA CASA	878	6.892	13.272	15.985	15.890	11.861
Dipendenti o in altra posizione subordinata	819	5.693	9.339	9.471	8.251	5.503
Indipendenti	59	1.199	3.933	6.514	7.639	6.358
ALBERGHI E RISTORANTI	700	3.328	5.460	5.747	5.390	4.080
Dipendenti o in altra posizione subordinata	649	2.777	3.745	3.373	2.895	2.045
Indipendenti	51	551	1.715	2.374	2.495	2.035
TRASPORTI, MAGAZZINAGGIO E COMUNICAZIONI	89	1.438	4.073	5.433	5.972	6.352
Dipendenti o in altra posizione subordinata	79	1.241	3.448	4.443	4.885	5.421
Indipendenti	10	197	625	990	1.087	931
INTERMEDIAZIONE MONETARIA E FINANZIARIA	31	657	2.106	3.171	3.504	3.557
Dipendenti o in altra posizione subordinata	26	551	1.689	2.430	2.712	2.921
Indipendenti	5	106	417	741	792	636
ATTIVITÀ IMMOBILIARI, NOLEGGIO, INFORMATICA, RICERCA, ALTRE ATTIVITÀ PROFESSIONALI E IMPRENDITORIALI	198	2.666	7.074	9.100	7.730	5.354
Dipendenti o in altra posizione subordinata	183	2.289	5.059	5.133	3.943	2.572
Indipendenti	15	377	2.015	3.967	3.787	2.782
PUBBLICA AMMINISTRAZIONE E DIFESA; ASSICURAZIONE SOCIALE OBBLIGATORIA	95	1.211	4.137	7.264	10.453	11.204
Dipendenti o in altra posizione subordinata	95	1.197	4.056	7.134	10.329	11.101
Indipendenti	-	14	81	130	124	103
ISTRUZIONE	23	541	2.272	3.431	5.595	6.388
Dipendenti o in altra posizione subordinata	23	483	1.968	3.031	5.092	6.017
Indipendenti	-	58	304	400	503	371
SANITÀ E ALTRI SERVIZI SOCIALI	44	957	4.599	7.541	9.386	8.562
Dipendenti o in altra posizione subordinata	41	854	3.937	6.425	7.723	6.944
Indipendenti	3	103	662	1.116	1.663	1.618
ALTRI SERVIZI PUBBLICI, SOCIALI E PERSONALI	428	1.698	3.424	4.189	4.427	3.312
Dipendenti o in altra posizione subordinata	408	1.450	2.420	2.646	2.749	1.968
Indipendenti	20	248	1.004	1.543	1.678	1.344
SERVIZI DOMESTICI PRESSO FAMIGLIE E CONVIVENZE	74	431	1.043	1.444	1.562	1.405
Dipendenti o in altra posizione subordinata	70	361	844	1.121	1.218	1.066
Indipendenti	4	70	199	323	344	339
ORGANIZZAZIONI ED ORGANISMI EXTRATERRITORIALI	4	15	32	61	55	32
Dipendenti o in altra posizione subordinata	4	14	26	46	49	30
Indipendenti	-	1	6	15	6	2
TOTALE	4.427	29.204	66.786	87.752	95.004	83.567
Dipendenti o in altra posizione subordinata	4.124	24.991	51.564	62.447	66.756	60.293
Indipendenti	303	4.213	15.222	25.305	28.248	23.274

Tavola 14 segue - Occupati per classe di età, sesso, sezione di attività economica e posizione nella professione

SEZIONE DI ATTIVITÀ ECONOMICA POSIZIONE NELLA PROFESSIONE	Classi di età					Totale
	45-49	50-54	55-59	60-64	65 e più	
TOTALE						
AGRICOLTURA, CACCIA E SILVICOLTURA	2.139	2.418	2.079	1.175	900	18.229
Dipendenti o in altra posizione subordinata	632	597	495	253	160	5.874
Indipendenti	1.507	1.821	1.584	922	740	12.355
PESCA, PISCICOLTURA E SERVIZI CONNESSI	130	145	120	110	53	1.341
Dipendenti o in altra posizione subordinata	71	63	37	38	9	669
Indipendenti	59	82	83	72	44	672
ESTRAZIONE DI MINERALI	297	262	163	76	37	1.993
Dipendenti o in altra posizione subordinata	269	232	134	49	7	1.710
Indipendenti	28	30	29	27	30	283
ATTIVITÀ MANIFATTURIERE	11.299	10.367	4.362	2.277	1.161	84.844
Dipendenti o in altra posizione subordinata	9.463	8.379	2.738	907	231	68.279
Indipendenti	1.836	1.988	1.624	1.370	930	16.565
PRODUZIONE E DISTRIBUZIONE DI ENERGIA ELETTRICA, GAS E ACQUA	1.054	1.176	327	109	31	5.954
Dipendenti o in altra posizione subordinata	992	1.113	281	55	16	5.413
Indipendenti	62	63	46	54	15	541
COSTRUZIONI	4.685	4.176	2.996	1.987	922	46.085
Dipendenti o in altra posizione subordinata	2.418	2.160	1.296	700	143	25.643
Indipendenti	2.267	2.016	1.700	1.287	779	20.442
COMMERCIO ALL'INGROSSO E AL DETTAGLIO; RIPARAZIONE DI AUTOVEICOLI, MOTOCICLI E DI BENI PERSONALI E PER LA CASA	9.937	9.672	7.346	4.504	3.388	99.625
Dipendenti o in altra posizione subordinata	4.216	3.668	1.883	758	359	49.960
Indipendenti	5.721	6.004	5.463	3.746	3.029	49.665
ALBERGHI E RISTORANTI	3.384	3.260	2.495	1.521	957	36.322
Dipendenti o in altra posizione subordinata	1.573	1.363	958	413	150	19.941
Indipendenti	1.811	1.897	1.537	1.108	807	16.381
TRASPORTI, MAGAZZINAGGIO E COMUNICAZIONI	5.669	5.429	2.197	1.024	432	38.108
Dipendenti o in altra posizione subordinata	4.834	4.671	1.567	493	108	31.190
Indipendenti	835	758	630	531	324	6.918
INTERMEDIAZIONE MONETARIA E FINANZIARIA	3.316	3.074	1.409	532	225	21.582
Dipendenti o in altra posizione subordinata	2.825	2.593	1.025	250	53	17.075
Indipendenti	491	481	384	282	172	4.507
ATTIVITÀ IMMOBILIARI, NOLEGGIO, INFORMATICA, RICERCA, ALTRE ATTIVITÀ PROFESSIONALI E IMPRENDITORIALI	3.550	2.997	1.891	1.147	1.230	42.937
Dipendenti o in altra posizione subordinata	1.580	1.261	638	221	93	22.972
Indipendenti	1.970	1.736	1.253	926	1.137	19.965
PUBBLICA AMMINISTRAZIONE E DIFESA; ASSICURAZIONE SOCIALE OBBLIGATORIA	8.684	6.170	2.664	1.082	270	53.234
Dipendenti o in altra posizione subordinata	8.612	6.106	2.619	1.038	230	52.517
Indipendenti	72	64	45	44	40	717
ISTRUZIONE	7.215	6.841	3.351	1.461	585	37.703
Dipendenti o in altra posizione subordinata	6.884	6.500	3.062	1.146	373	34.579
Indipendenti	331	341	289	315	212	3.124
SANITÀ E ALTRI SERVIZI SOCIALI	7.711	5.797	2.783	1.186	875	49.441
Dipendenti o in altra posizione subordinata	6.116	4.706	2.177	741	238	39.902
Indipendenti	1.595	1.091	606	445	637	9.539
ALTRI SERVIZI PUBBLICI, SOCIALI E PERSONALI	2.594	2.297	1.552	920	640	25.481
Dipendenti o in altra posizione subordinata	1.526	1.161	655	320	187	15.490
Indipendenti	1.068	1.136	897	600	453	9.991
SERVIZI DOMESTICI PRESSO FAMIGLIE E CONVIVENZE	1.135	1.066	785	381	158	9.484
Dipendenti o in altra posizione subordinata	875	821	599	276	120	7.371
Indipendenti	260	245	186	105	38	2.113
ORGANIZZAZIONI ED ORGANISMI EXTRATERRITORIALI	47	35	39	43	11	374
Dipendenti o in altra posizione subordinata	42	32	33	31	8	315
Indipendenti	5	3	6	12	3	59
TOTALE	72.846	65.182	36.559	19.535	11.875	572.737
Dipendenti o in altra posizione subordinata	52.928	45.426	20.197	7.689	2.485	398.900
Indipendenti	19.918	19.756	16.362	11.846	9.390	173.837

Tavola 14 segue - Occupati per classe di età, sesso, sezione di attività economica e posizione nella professione

SEZIONE DI ATTIVITÀ ECONOMICA POSIZIONE NELLA PROFESSIONE	Classi di età					
	15-19	20-24	25-29	30-34	35-39	40-44
MASCHI						
AGRICOLTURA, CACCIA E SILVICOLTURA	107	497	935	1.258	1.477	1.275
Dipendenti o in altra posizione subordinata	81	260	424	476	507	379
Indipendenti	26	237	511	782	970	896
PESCA, PISCICOLTURA E SERVIZI CONNESSI	11	52	100	138	165	135
Dipendenti o in altra posizione subordinata	9	35	71	64	82	63
Indipendenti	2	17	29	74	83	72
ESTRAZIONE DI MINERALI	6	45	167	213	261	260
Dipendenti o in altra posizione subordinata	5	43	155	190	217	228
Indipendenti	1	2	12	23	44	32
ATTIVITÀ MANIFATTURIERE	710	4.024	8.333	10.010	10.125	9.358
Dipendenti o in altra posizione subordinata	676	3.723	7.263	8.246	8.126	7.630
Indipendenti	34	301	1.070	1.764	1.999	1.728
PRODUZIONE E DISTRIBUZIONE DI ENERGIA ELETTRICA, GAS E ACQUA	31	108	344	619	913	797
Dipendenti o in altra posizione subordinata	30	97	302	542	827	737
Indipendenti	1	11	42	77	86	60
COSTRUZIONI	748	2.803	5.351	7.054	7.181	5.475
Dipendenti o in altra posizione subordinata	702	2.295	3.517	3.925	3.754	2.879
Indipendenti	46	508	1.834	3.129	3.427	2.596
COMMERCIO ALL'INGROSSO E AL DETTAGLIO; RIPARAZIONE DI AUTOVEICOLI, MOTOCICLI E DI BENI PERSONALI E PER LA CASA	462	3.103	6.303	8.266	8.913	6.853
Dipendenti o in altra posizione subordinata	430	2.423	4.052	4.303	4.188	2.939
Indipendenti	32	680	2.251	3.963	4.725	3.914
ALBERGHI E RISTORANTI	319	1.317	2.464	2.817	2.785	2.069
Dipendenti o in altra posizione subordinata	297	1.043	1.492	1.422	1.348	932
Indipendenti	22	274	972	1.395	1.437	1.137
TRASPORTI, MAGAZZINAGGIO E COMUNICAZIONI	62	1.005	2.973	4.213	4.682	4.926
Dipendenti o in altra posizione subordinata	53	834	2.426	3.326	3.693	4.090
Indipendenti	9	171	547	887	989	836
INTERMEDIAZIONE MONETARIA E FINANZIARIA	4	229	1.004	1.628	1.974	2.044
Dipendenti o in altra posizione subordinata	2	159	696	1.113	1.385	1.587
Indipendenti	2	70	308	515	589	457
ATTIVITÀ IMMOBILIARI, NOLEGGIO, INFORMatica, RICERCA, ALTRE ATTIVITÀ PROFESSIONALI E IMPRENDITORIALI	68	1.006	3.213	4.494	3.980	2.968
Dipendenti o in altra posizione subordinata	60	768	2.057	2.138	1.560	1.108
Indipendenti	8	238	1.156	2.356	2.420	1.860
PUBBLICA AMMINISTRAZIONE E DIFESA; ASSICURAZIONE SOCIALE OBBLIGATORIA	54	897	2.912	4.914	6.647	6.512
Dipendenti o in altra posizione subordinata	54	889	2.875	4.853	6.575	6.446
Indipendenti	-	8	37	61	72	66
ISTRUZIONE	12	90	417	747	1.130	1.401
Dipendenti o in altra posizione subordinata	12	78	342	630	972	1.283
Indipendenti	-	12	75	117	158	118
SANITÀ E ALTRI SERVIZI SOCIALI	8	201	981	1.837	2.750	3.069
Dipendenti o in altra posizione subordinata	8	167	786	1.405	1.955	2.212
Indipendenti	-	34	195	432	795	857
ALTRI SERVIZI PUBBLICI, SOCIALI E PERSONALI	79	504	1.285	1.796	2.159	1.767
Dipendenti o in altra posizione subordinata	72	395	869	1.156	1.371	1.104
Indipendenti	7	109	416	640	788	663
SERVIZI DOMESTICI PRESSO FAMIGLIE E CONVIVENZE	11	77	198	266	316	271
Dipendenti o in altra posizione subordinata	10	63	157	187	235	202
Indipendenti	1	14	41	79	81	69
ORGANIZZAZIONI ED ORGANISMI EXTRATERRITORIALI	3	8	14	31	37	22
Dipendenti o in altra posizione subordinata	3	7	11	21	33	20
Indipendenti	-	1	3	10	4	2
TOTALE	2.695	15.966	36.994	50.301	55.495	49.202
Dipendenti o in altra posizione subordinata	2.504	13.279	27.495	33.997	36.828	33.839
Indipendenti	191	2.687	9.499	16.304	18.667	15.363

Tavola 14 segue - Occupati per classe di età, sesso, sezione di attività economica e posizione nella professione

SEZIONE DI ATTIVITÀ ECONOMICA POSIZIONE NELLA PROFESSIONE	Classi di età					Totale
	45-49	50-54	55-59	60-64	65 e più	
MASCHI						
AGRICOLTURA, CACCIA E SILVICOLTURA	1.137	1.118	993	783	623	10.203
Dipendenti o in altra posizione subordinata	324	300	234	149	88	3.222
Indipendenti	813	818	759	634	535	6.981
PESCA, PISCICOLTURA E SERVIZI CONNESSI	107	111	101	91	46	1.057
Dipendenti o in altra posizione subordinata	58	44	32	28	4	490
Indipendenti	49	67	69	63	42	567
ESTRAZIONE DI MINERALI	244	232	144	68	30	1.670
Dipendenti o in altra posizione subordinata	220	204	118	45	5	1.430
Indipendenti	24	28	26	23	25	240
ATTIVITÀ MANIFATTURIERE	9.198	8.342	3.461	1.887	971	66.419
Dipendenti o in altra posizione subordinata	7.722	6.791	2.184	745	171	53.277
Indipendenti	1.476	1.551	1.277	1.142	800	13.142
PRODUZIONE E DISTRIBUZIONE DI ENERGIA ELETTRICA, GAS E ACQUA	962	1.094	296	102	29	5.295
Dipendenti o in altra posizione subordinata	903	1.033	253	52	14	4.790
Indipendenti	59	61	43	50	15	505
COSTRUZIONI	4.392	3.944	2.881	1.920	883	42.632
Dipendenti o in altra posizione subordinata	2.254	2.030	1.252	674	130	23.412
Indipendenti	2.138	1.914	1.629	1.246	753	19.220
COMMERCIO ALL'INGROSSO E AL DETTAGLIO; RIPARAZIONE DI AUTOVEICOLI, MOTOCICLI E DI BENI PERSONALI E PER LA CASA	5.600	5.343	4.179	2.840	1.986	53.848
Dipendenti o in altra posizione subordinata	2.156	1.867	1.010	460	187	24.015
Indipendenti	3.444	3.476	3.169	2.380	1.799	29.833
ALBERGHI E RISTORANTI	1.699	1.621	1.228	894	481	17.694
Dipendenti o in altra posizione subordinata	713	661	445	258	75	8.686
Indipendenti	986	960	783	636	406	9.008
TRASPORTI, MAGAZZINAGGIO E COMUNICAZIONI	4.678	4.597	1.902	946	399	30.383
Dipendenti o in altra posizione subordinata	3.930	3.926	1.332	445	96	24.151
Indipendenti	748	671	570	501	303	6.232
INTERMEDIAZIONE MONETARIA E FINANZIARIA	2.129	2.292	1.128	463	183	13.078
Dipendenti o in altra posizione subordinata	1.759	1.909	829	217	34	9.690
Indipendenti	370	383	299	246	149	3.388
ATTIVITÀ IMMOBILIARI, NOLEGGIO, INFORMATICA, RICERCA, ALTRE ATTIVITÀ PROFESSIONALI E IMPRENDITORIALI	2.098	1.910	1.276	887	1.059	22.959
Dipendenti o in altra posizione subordinata	716	661	330	132	58	9.588
Indipendenti	1.382	1.249	946	755	1.001	13.371
PUBBLICA AMMINISTRAZIONE E DIFESA; ASSICURAZIONE SOCIALE OBBLIGATORIA	5.167	3.828	1.650	774	195	33.550
Dipendenti o in altra posizione subordinata	5.120	3.780	1.612	741	162	33.107
Indipendenti	47	48	38	33	33	443
ISTRUZIONE	1.597	1.753	1.019	574	310	9.050
Dipendenti o in altra posizione subordinata	1.478	1.621	896	428	201	7.941
Indipendenti	119	132	123	146	109	1.109
SANITÀ E ALTRI SERVIZI SOCIALI	3.360	2.827	1.293	665	625	17.616
Dipendenti o in altra posizione subordinata	2.389	2.142	928	367	125	12.484
Indipendenti	971	685	365	298	500	5.132
ALTRI SERVIZI PUBBLICI, SOCIALI E PERSONALI	1.347	1.198	800	604	454	11.993
Dipendenti o in altra posizione subordinata	859	684	383	219	142	7.254
Indipendenti	488	514	417	385	312	4.739
SERVIZI DOMESTICI PRESSO FAMIGLIE E CONVIVENZE	198	171	110	99	24	1.741
Dipendenti o in altra posizione subordinata	148	142	82	73	19	1.318
Indipendenti	50	29	28	26	5	423
ORGANIZZAZIONI ED ORGANISMI EXTRATERRITORIALI	27	20	29	31	8	230
Dipendenti o in altra posizione subordinata	23	18	25	25	7	193
Indipendenti	4	2	4	6	1	37
TOTALE	43.940	40.401	22.490	13.628	8.306	339.418
Dipendenti o in altra posizione subordinata	30.772	27.813	11.945	5.058	1.518	225.048
Indipendenti	13.168	12.588	10.545	8.570	6.788	114.370

Tavola 14 segue - Occupati per classe di età, sesso, sezione di attività economica e posizione nella professione

SEZIONE DI ATTIVITÀ ECONOMICA POSIZIONE NELLA PROFESSIONE	Classi di età					
	15-19	20-24	25-29	30-34	35-39	40-44
FEMMINE						
AGRICOLTURA, CACCIA E SILVICOLTURA	40	215	559	882	1.165	1.108
Dipendenti o in altra posizione subordinata	29	144	301	353	416	367
Indipendenti	11	71	258	529	749	741
PESCA, PISCICOLTURA E SERVIZI CONNESSI	6	16	34	50	37	39
Dipendenti o in altra posizione subordinata	5	13	25	33	24	27
Indipendenti	1	3	9	17	13	12
ESTRAZIONE DI MINERALI	3	10	35	64	44	50
Dipendenti o in altra posizione subordinata	2	9	33	57	37	43
Indipendenti	1	1	2	7	7	7
ATTIVITÀ MANIFATTURIERE	169	1.285	2.766	3.228	2.895	2.475
Dipendenti o in altra posizione subordinata	159	1.181	2.428	2.708	2.381	2.040
Indipendenti	10	104	338	520	514	435
PRODUZIONE E DISTRIBUZIONE DI ENERGIA ELETTRICA, GAS E ACQUA	4	24	90	124	124	79
Dipendenti o in altra posizione subordinata	4	22	86	120	115	74
Indipendenti	-	2	4	4	9	5
COSTRUZIONI	28	291	580	746	653	409
Dipendenti o in altra posizione subordinata	25	259	428	480	424	238
Indipendenti	3	32	152	266	229	171
COMMERCIO ALL'INGROSSO E AL DETTAGLIO; RIPARAZIONE DI AUTOVEICOLI, MOTOCICLI E DI BENI PERSONALI E PER LA CASA	416	3.789	6.969	7.719	6.977	5.008
Dipendenti o in altra posizione subordinata	389	3.270	5.287	5.168	4.063	2.564
Indipendenti	27	519	1.682	2.551	2.914	2.444
ALBERGHI E RISTORANTI	381	2.011	2.996	2.930	2.605	2.011
Dipendenti o in altra posizione subordinata	352	1.734	2.253	1.951	1.547	1.113
Indipendenti	29	277	743	979	1.058	898
TRASPORTI, MAGAZZINAGGIO E COMUNICAZIONI	27	433	1.100	1.220	1.290	1.426
Dipendenti o in altra posizione subordinata	26	407	1.022	1.117	1.192	1.331
Indipendenti	1	26	78	103	98	95
INTERMEDIAZIONE MONETARIA E FINANZIARIA	27	428	1.102	1.543	1.530	1.513
Dipendenti o in altra posizione subordinata	24	392	993	1.317	1.327	1.334
Indipendenti	3	36	109	226	203	179
ATTIVITÀ IMMOBILIARI, NOLEGGIO, INFORMÁTICA, RICERCA, ALTRE ATTIVITÀ PROFESSIONALI E IMPRENDITORIALI	130	1.660	3.861	4.606	3.750	2.386
Dipendenti o in altra posizione subordinata	123	1.521	3.002	2.995	2.383	1.464
Indipendenti	7	139	859	1.611	1.367	922
PUBBLICA AMMINISTRAZIONE E DIFESA; ASSICURAZIONE SOCIALE OBBLIGATORIA	41	314	1.225	2.350	3.806	4.692
Dipendenti o in altra posizione subordinata	41	308	1.181	2.281	3.754	4.655
Indipendenti	-	6	44	69	52	37
ISTRUZIONE	11	451	1.855	2.684	4.465	4.987
Dipendenti o in altra posizione subordinata	11	405	1.626	2.401	4.120	4.734
Indipendenti	-	46	229	283	345	253
SANITÀ E ALTRI SERVIZI SOCIALI	36	756	3.618	5.704	6.636	5.493
Dipendenti o in altra posizione subordinata	33	687	3.151	5.020	5.768	4.732
Indipendenti	3	69	467	684	868	761
ALTRI SERVIZI PUBBLICI, SOCIALI E PERSONALI	349	1.194	2.139	2.393	2.268	1.545
Dipendenti o in altra posizione subordinata	336	1.055	1.551	1.490	1.378	864
Indipendenti	13	139	588	903	890	681
SERVIZI DOMESTICI PRESSO FAMIGLIE E CONVIVENZE	63	354	845	1.178	1.246	1.134
Dipendenti o in altra posizione subordinata	60	298	687	934	983	864
Indipendenti	3	56	158	244	263	270
ORGANIZZAZIONI ED ORGANISMI EXTRATERRITORIALI	1	7	18	30	18	10
Dipendenti o in altra posizione subordinata	1	7	15	25	16	10
Indipendenti	-	-	3	5	2	-
TOTALE	1.732	13.238	29.792	37.451	39.509	34.365
Dipendenti o in altra posizione subordinata	1.620	11.712	24.069	28.450	29.928	26.454
Indipendenti	112	1.526	5.723	9.001	9.581	7.911

Tavola 14 segue - Occupati per classe di età, sesso, sezione di attività economica e posizione nella professione

SEZIONE DI ATTIVITÀ ECONOMICA POSIZIONE NELLA PROFESSIONE	Classi di età					Totale
	45-49	50-54	55-59	60-64	65 e più	
FEMMINE						
AGRICOLTURA, CACCIA E SILVICOLTURA	1.002	1.300	1.086	392	277	8.026
Dipendenti o in altra posizione subordinata	308	297	261	104	72	2.652
Indipendenti	694	1.003	825	288	205	5.374
PESCA, PISCICOLTURA E SERVIZI CONNESSI	23	34	19	19	7	284
Dipendenti o in altra posizione subordinata	13	19	5	10	5	179
Indipendenti	10	15	14	9	2	105
ESTRAZIONE DI MINERALI	53	30	19	8	7	323
Dipendenti o in altra posizione subordinata	49	28	16	4	2	280
Indipendenti	4	2	3	4	5	43
ATTIVITÀ MANIFATTURIERE	2.101	2.025	901	390	190	18.425
Dipendenti o in altra posizione subordinata	1.741	1.588	554	162	60	15.002
Indipendenti	360	437	347	228	130	3.423
PRODUZIONE E DISTRIBUZIONE DI ENERGIA ELETTRICA, GAS E ACQUA	92	82	31	7	2	659
Dipendenti o in altra posizione subordinata	89	80	28	3	2	623
Indipendenti	3	2	3	4	-	36
COSTRUZIONI	293	232	115	67	39	3.453
Dipendenti o in altra posizione subordinata	164	130	44	26	13	2.231
Indipendenti	129	102	71	41	26	1.222
COMMERCIO ALL'INGROSSO E AL DETTAGLIO; RIPARAZIONE DI AUTOVEICOLI, MOTOCICLI E DI BENI PERSONALI E PER LA CASA	4.337	4.329	3.167	1.664	1.402	45.777
Dipendenti o in altra posizione subordinata	2.060	1.801	873	298	172	25.945
Indipendenti	2.277	2.528	2.294	1.366	1.230	19.832
ALBERGHI E RISTORANTI	1.685	1.639	1.267	627	476	18.628
Dipendenti o in altra posizione subordinata	860	702	513	155	75	11.255
Indipendenti	825	937	754	472	401	7.373
TRASPORTI, MAGAZZINAGGIO E COMUNICAZIONI	991	832	295	78	33	7.725
Dipendenti o in altra posizione subordinata	904	745	235	48	12	7.039
Indipendenti	87	87	60	30	21	686
INTERMEDIAZIONE MONETARIA E FINANZIARIA	1.187	782	281	69	42	8.504
Dipendenti o in altra posizione subordinata	1.066	684	196	33	19	7.385
Indipendenti	121	98	85	36	23	1.119
ATTIVITÀ IMMOBILIARI, NOLEGGIO, INFORMATICA, RICERCA, ALTRE ATTIVITÀ PROFESSIONALI E IMPRENDITORIALI	1.452	1.087	615	260	171	19.978
Dipendenti o in altra posizione subordinata	864	600	308	89	35	13.384
Indipendenti	588	487	307	171	136	6.594
PUBBLICA AMMINISTRAZIONE E DIFESA; ASSICURAZIONE SOCIALE OBBLIGATORIA	3.517	2.342	1.014	308	75	19.684
Dipendenti o in altra posizione subordinata	3.492	2.326	1.007	297	68	19.410
Indipendenti	25	16	7	11	7	274
ISTRUZIONE	5.618	5.088	2.332	887	275	28.653
Dipendenti o in altra posizione subordinata	5.406	4.879	2.166	718	172	26.638
Indipendenti	212	209	166	169	103	2.015
SANITÀ E ALTRI SERVIZI SOCIALI	4.351	2.970	1.490	521	250	31.825
Dipendenti o in altra posizione subordinata	3.727	2.564	1.249	374	113	27.418
Indipendenti	624	406	241	147	137	4.407
ALTRI SERVIZI PUBBLICI, SOCIALI E PERSONALI	1.247	1.099	752	316	186	13.488
Dipendenti o in altra posizione subordinata	667	477	272	101	45	8.236
Indipendenti	580	622	480	215	141	5.252
SERVIZI DOMESTICI PRESSO FAMIGLIE E CONVIVENZE	937	895	675	282	134	7.743
Dipendenti o in altra posizione subordinata	727	679	517	203	101	6.053
Indipendenti	210	216	158	79	33	1.690
ORGANIZZAZIONI ED ORGANISMI EXTRATERRITORIALI	20	15	10	12	3	144
Dipendenti o in altra posizione subordinata	19	14	8	6	1	122
Indipendenti	1	1	2	6	2	22
TOTALE	28.906	24.781	14.069	5.907	3.569	233.319
Dipendenti o in altra posizione subordinata	22.156	17.613	8.252	2.631	967	173.852
Indipendenti	6.750	7.168	5.817	3.276	2.602	59.467

Tavola 15 - Occupati per grado di istruzione, sesso, attività economica e posizione nella professione

ATTIVITÀ ECONOMICA POSIZIONE NELLA PROFESSIONE	Grado di Istruzione						Totale
	Laurea	Diploma universitario o terziario di tipo non universitario	Diploma di scuola secondaria superiore	Licenza di scuola media inferiore o di avviamento professionale	Licenza di scuola elementare	Nessun titolo di studio	
TOTALE							
Agricoltura	499	78	5.030	8.280	5.009	674	19.570
Dipendente o in altra posizione subordinata	221	28	1.813	2.802	1.337	342	6.543
Imprenditore e Libero professionista	106	8	291	156	64	1	626
Lavoratore in proprio	148	33	2.410	4.541	3.125	294	10.551
Socio di cooperativa	9	2	83	156	60	7	317
Coadiuvante familiare	15	7	433	625	423	30	1.533
Industria	11.507	995	53.210	55.624	16.003	1.537	138.876
Dipendente o in altra posizione subordinata	8.637	751	40.753	39.950	9.814	1.140	101.045
Imprenditore e Libero professionista	2.133	98	4.006	1.617	639	26	8.519
Lavoratore in proprio	660	121	7.218	12.339	5.088	335	25.761
Socio di cooperativa	34	16	637	1.007	260	16	1.970
Coadiuvante familiare	43	9	596	711	202	20	1.581
Altre attività	63.519	10.263	189.976	121.307	27.265	1.961	414.291
Dipendente o in altra posizione subordinata	43.710	8.325	141.747	82.148	14.143	1.239	291.312
Imprenditore e Libero professionista	15.304	976	15.387	3.296	858	29	35.850
Lavoratore in proprio	3.640	624	25.862	28.488	9.992	517	69.123
Socio di cooperativa	477	245	3.274	3.305	690	37	8.028
Coadiuvante familiare	388	93	3.706	4.070	1.582	139	9.978
Totale	75.525	11.336	248.216	185.211	48.277	4.172	572.737
Dipendente o in altra posizione subordinata	52.568	9.104	184.313	124.900	25.294	2.721	398.900
Imprenditore e Libero professionista	17.543	1.082	19.684	5.069	1.561	56	44.995
Lavoratore in proprio	4.448	778	35.490	45.368	18.205	1.146	105.435
Socio di cooperativa	520	263	3.994	4.468	1.010	60	10.315
Coadiuvante familiare	446	109	4.735	5.406	2.207	189	13.092

Tavola 15 segue - Occupati per grado di istruzione, sesso, attività economica e posizione nella professione

ATTIVITÀ ECONOMICA POSIZIONE NELLA PROFESSIONE	Grado di istruzione						Totale
	Laurea	Diploma universitario o terziario di tipo non universitario	Diploma di scuola secondaria superiore	Licenza di scuola media inferiore o di avviamento professionale	Licenza di scuola elementare	Nessun titolo di studio	
MASCHI							
Agricoltura	328	43	2.928	4.954	2.636	371	11.260
Dipendente o in altra posizione subordinata	146	13	1.031	1.668	672	182	3.712
Imprenditore e Libero professionista	73	5	227	104	49	1	459
Lavoratore in proprio	97	18	1.473	2.842	1.751	171	6.352
Socio di cooperativa	9	2	71	121	45	6	254
Coadiuvante familiare	3	5	126	219	119	11	483
Industria	8.926	667	42.309	48.538	14.180	1.396	116.016
Dipendente o in altra posizione subordinata	6.609	505	31.765	34.437	8.562	1.031	82.909
Imprenditore e Libero professionista	1.724	70	3.424	1.405	561	23	7.207
Lavoratore in proprio	551	81	6.317	11.418	4.726	318	23.411
Socio di cooperativa	24	8	483	821	222	15	1.573
Coadiuvante familiare	18	3	320	457	109	9	916
Altre attività	32.422	3.269	93.092	68.137	14.251	971	212.142
Dipendente o in altra posizione subordinata	19.784	2.458	63.563	44.961	7.105	556	138.427
Imprenditore e Libero professionista	10.059	425	10.916	2.157	468	20	24.045
Lavoratore in proprio	2.265	274	15.691	17.713	5.901	351	42.195
Socio di cooperativa	193	92	1.665	1.888	398	21	4.257
Coadiuvante familiare	121	20	1.257	1.418	379	23	3.218
Totale	41.676	3.979	138.329	121.629	31.067	2.738	339.418
Dipendente o in altra posizione subordinata	26.539	2.976	96.359	81.066	16.339	1.769	225.048
Imprenditore e Libero professionista	11.856	500	14.567	3.666	1.078	44	31.711
Lavoratore in proprio	2.913	373	23.481	31.973	12.378	840	71.958
Socio di cooperativa	226	102	2.219	2.830	665	42	6.084
Coadiuvante familiare	142	28	1.703	2.094	607	43	4.617
FEMMINE							
Agricoltura	171	35	2.102	3.326	2.373	303	8.310
Dipendente o in altra posizione subordinata	75	15	782	1.134	665	160	2.831
Imprenditore e Libero professionista	33	3	64	52	15	-	167
Lavoratore in proprio	51	15	937	1.699	1.374	123	4.199
Socio di cooperativa	-	-	12	35	15	1	63
Coadiuvante familiare	12	2	307	406	304	19	1.050
Industria	2.581	328	10.901	7.086	1.823	141	22.860
Dipendente o in altra posizione subordinata	2.028	246	8.988	5.513	1.252	109	18.136
Imprenditore e Libero professionista	409	28	582	212	78	3	1.312
Lavoratore in proprio	109	40	901	921	362	17	2.350
Socio di cooperativa	10	8	154	186	38	1	397
Coadiuvante familiare	25	6	276	254	93	11	665
Altre attività	31.097	6.994	96.884	53.170	13.014	990	202.149
Dipendente o in altra posizione subordinata	23.926	5.867	78.184	37.187	7.038	683	152.885
Imprenditore e Libero professionista	5.245	551	4.471	1.139	390	9	11.805
Lavoratore in proprio	1.375	350	10.171	10.775	4.091	166	26.928
Socio di cooperativa	284	153	1.609	1.417	292	16	3.771
Coadiuvante familiare	267	73	2.449	2.652	1.203	116	6.760
Totale	33.849	7.357	109.887	63.582	17.210	1.434	233.319
Dipendente o in altra posizione subordinata	26.029	6.128	87.954	43.834	8.955	952	173.852
Imprenditore e Libero professionista	5.687	582	5.117	1.403	483	12	13.284
Lavoratore in proprio	1.535	405	12.009	13.395	5.827	306	33.477
Socio di cooperativa	294	161	1.775	1.638	345	18	4.231
Coadiuvante familiare	304	81	3.032	3.312	1.600	146	8.475

Tavola 16 - Occupati per posizione nella professione, sesso e numero di ore lavorate

ORE DI LAVORO EFFETTUATE	Dipendente o in altra posizione subordinata	Indipendente					Totale	Totale
		Imprenditore	Libero professionista	Lavoratore in proprio	Socio di cooperativa	Coadiuvante familiare		
TOTALE								
Nessuna	23.507	989	1.172	6.111	717	999	9.988	33.495
Meno di 12	7.707	389	1.382	3.520	370	765	6.426	14.133
Da 12 a 24	45.470	545	2.824	5.310	1.241	1.818	11.738	57.208
Da 25 a 35	39.468	890	4.273	9.372	1.438	1.738	17.711	57.179
Da 36 a 40	235.182	5.322	9.191	33.401	4.248	3.338	55.500	290.682
Oltre 40	47.566	8.595	9.423	47.721	2.301	4.434	72.474	120.040
Totale	398.900	16.730	28.265	105.435	10.315	13.092	173.837	572.737
MASCHI								
Nessuna	11.000	542	652	3.807	315	320	5.636	16.636
meno di 12	2.992	250	746	2.023	152	179	3.350	6.342
da 12 a 24	9.319	227	1.349	2.606	378	276	4.836	14.155
da 25 a 35	13.665	449	2.486	5.628	573	408	9.544	23.209
da 36 a 40	152.378	3.918	6.575	24.224	2.861	1.412	38.990	191.368
oltre 40	35.694	6.819	7.698	33.670	1.805	2.022	52.014	87.708
Totale	225.048	12.205	19.506	71.958	6.084	4.617	114.370	339.418
FEMMINE								
Nessuna	12.507	447	520	2.304	402	679	4.352	16.859
meno di 12	4.715	139	636	1.497	218	586	3.076	7.791
da 12 a 24	36.151	318	1.475	2.704	863	1.542	6.902	43.053
da 25 a 35	25.803	441	1.787	3.744	865	1.330	8.167	33.970
da 36 a 40	82.804	1.404	2.616	9.177	1.387	1.926	16.510	99.314
oltre 40	11.872	1.776	1.725	14.051	496	2.412	20.460	32.332
Totale	173.852	4.525	8.759	33.477	4.231	8.475	59.467	233.319

Tavola 17 - Occupati per tipologia di attività lavorativa, sesso e classe di età

CLASSI DI ETÀ	Tipologia di attività lavorativa				Totale	
	A tempo pieno		A tempo parziale		MF	M
	MF	M	MF	M		
15-19	3.706	2.401	721	294	4.427	2.695
20-24	24.363	14.586	4.841	1.380	29.204	15.966
25-29	56.909	34.756	9.877	2.238	66.786	36.994
30-34	75.823	48.161	11.929	2.140	87.752	50.301
35-39	82.148	53.512	12.856	1.983	95.004	55.495
40-44	73.951	47.732	9.616	1.470	83.567	49.202
45-49	66.078	42.698	6.768	1.242	72.846	43.940
50-54	59.862	39.225	5.320	1.176	65.182	40.401
55-59	32.951	21.347	3.608	1.143	36.559	22.490
60-64	17.261	12.412	2.274	1.216	19.535	13.628
65 e più	9.853	7.007	2.022	1.299	11.875	8.306
Totale	502.905	323.837	69.832	15.581	572.737	339.418

Tavola 18 - Occupati per stato civile, sesso e attività lavorativa svolta

ATTIVITÀ LAVORATIVA SVOLTA	Stato civile			
	Celibi/nubili	Coniugati/e		Separati/e legalmente
		Totale	Di cui separati/e di fatto	
TOTALE				
Svolge un lavoro operaio o di servizio non specializzato	21.873	39.091	869	3.035
È addetto/a a impianti fissi di produzione, a macchinari, a linee di montaggio o conduce veicoli	11.398	18.988	319	1.204
Svolge un'attività operaia qualificata	23.913	41.674	704	2.465
Coltiva piante e/o alleva animali	2.091	5.392	69	191
Svolge un'attività di vendita al pubblico o di servizio alle persone	35.963	51.436	958	4.225
Svolge un'attività impiegatizia di tipo non tecnico	16.223	29.603	485	2.366
Svolge un'attività tecnica, amministrativa, sportiva o artistica a media qualificazione	35.194	62.988	942	4.706
Svolge un'attività organizzativa, tecnica, intellettuale, scientifica o artistica ad elevata specializzazione	19.352	37.960	516	2.261
Gestisce un'impresa o dirige il lavoro di strutture organizzative complesse	15.370	44.044	706	2.877
Lavora come ufficiale, sottufficiale, allievo o volontario nelle Forze Armate	2.243	5.935	67	301
Totale	183.620	337.111	5.635	23.631

ATTIVITÀ LAVORATIVA SVOLTA	Stato civile		
	Divorziati/e	Vedovi/e	Totale
TOTALE			
Svolge un lavoro operaio o di servizio non specializzato	2.616	1.576	68.191
È addetto/a a impianti fissi di produzione, a macchinari, a linee di montaggio o conduce veicoli	846	223	32.659
Svolge un'attività operaia qualificata	1.961	657	70.670
Coltiva piante e/o alleva animali	190	243	8.107
Svolge un'attività di vendita al pubblico o di servizio alle persone	3.450	1.686	96.760
Svolge un'attività impiegatizia di tipo non tecnico	2.232	782	51.206
Svolge un'attività tecnica, amministrativa, sportiva o artistica a media qualificazione	3.827	1.166	107.881
Svolge un'attività organizzativa, tecnica, intellettuale, scientifica o artistica ad elevata specializzazione	2.038	696	62.307
Gestisce un'impresa o dirige il lavoro di strutture organizzative complesse	2.512	1.510	66.313
Lavora come ufficiale, sottufficiale, allievo o volontario nelle Forze Armate	151	13	8.643
Totale	19.823	8.552	572.737

Tavola 18 segue - Occupati per stato civile, sesso e attività lavorativa svolta

ATTIVITÀ LAVORATIVA SVOLTA	Stato civile			
	Celibi	Coniugati		Separati legalmente
		Totale	Di cui separati di fatto	
MASCHI				
Svolge un lavoro operaio o di servizio non specializzato	14.024	20.967	352	1.213
È addetto a impianti fissi di produzione, a macchinari, a linee di montaggio o conduce veicoli	10.523	17.616	287	1.071
Svolge un'attività operaia qualificata	21.293	36.314	571	1.979
Coltiva piante e/o alleva animali	1.674	2.848	40	102
Svolge un'attività di vendita al pubblico o di servizio alle persone	16.748	23.003	333	1.496
Svolge un'attività impiegatizia di tipo non tecnico	4.750	9.983	136	550
Svolge un'attività tecnica, amministrativa, sportiva o artistica a media qualificazione	19.049	32.725	448	2.006
Svolge un'attività organizzativa, tecnica, intellettuale, scientifica o artistica ad elevata specializzazione	11.358	22.493	276	1.222
Gestisce un'impresa o dirige il lavoro di strutture organizzative complesse	11.059	32.024	466	1.884
Lavora come ufficiale, sottufficiale, allievo o volontario nelle Forze Armate	2.220	5.921	67	296
Totale	112.698	203.894	2.976	11.819

ATTIVITÀ LAVORATIVA SVOLTA	Stato civile			Totale
	Divorziati	Vedovi	Totale	
MASCHI				
Svolge un lavoro operaio o di servizio non specializzato	956	246		37.406
È addetto a impianti fissi di produzione, a macchinari, a linee di montaggio o conduce veicoli	721	153		30.084
Svolge un'attività operaia qualificata	1.478	380		61.444
Coltiva piante e/o alleva animali	117	72		4.813
Svolge un'attività di vendita al pubblico o di servizio alle persone	1.100	260		42.607
Svolge un'attività impiegatizia di tipo non tecnico	458	88		15.829
Svolge un'attività tecnica, amministrativa, sportiva o artistica a media qualificazione	1.400	326		55.506
Svolge un'attività organizzativa, tecnica, intellettuale, scientifica o artistica ad elevata specializzazione	920	267		36.260
Gestisce un'impresa o dirige il lavoro di strutture organizzative complesse	1.407	497		46.871
Lavora come ufficiale, sottufficiale, allievo o volontario nelle Forze Armate	148	13		8.598
Totale	8.705	2.302		339.418

Tavola 18 segue - Occupati per stato civile, sesso e attività lavorativa svolta

ATTIVITÀ LAVORATIVA SVOLTA	Stato civile			
	Nubili	Coniugate		Separate legalmente
		Totale	Di cui separate di fatto	
FEMMINE				
Svolge un lavoro operaio o di servizio non specializzato	7.849	18.124	517	1.822
È addetta a impianti fissi di produzione, a macchinari, a linee di montaggio o conduce veicoli	875	1.372	32	133
Svolge un'attività operaia qualificata	2.620	5.360	133	486
Coltiva piante e/o alleva animali	417	2.544	29	89
Svolge un'attività di vendita al pubblico o di servizio alle persone	19.215	28.433	625	2.729
Svolge un'attività impiegatizia di tipo non tecnico	11.473	19.620	349	1.816
Svolge un'attività tecnica, amministrativa, sportiva o artistica a media qualificazione	16.145	30.263	494	2.700
Svolge un'attività organizzativa, tecnica, intellettuale, scientifica o artistica ad elevata specializzazione	7.994	15.467	240	1.039
Gestisce un'impresa o dirige il lavoro di strutture organizzative complesse	4.311	12.020	240	993
Lavora come ufficiale, sottufficiale, allieva o volontaria nelle Forze Armate	23	14	-	5
Totale	70.922	133.217	2.659	11.812

ATTIVITÀ LAVORATIVA SVOLTA	Stato civile		
	Divorziate	Vedove	Totale
	FEMMINE		
Svolge un lavoro operaio o di servizio non specializzato	1.660	1.330	30.785
È addetta a impianti fissi di produzione, a macchinari, a linee di montaggio o conduce veicoli	125	70	2.575
Svolge un'attività operaia qualificata	483	277	9.226
Coltiva piante e/o alleva animali	73	171	3.294
Svolge un'attività di vendita al pubblico o di servizio alle persone	2.350	1.426	54.153
Svolge un'attività impiegatizia di tipo non tecnico	1.774	694	35.377
Svolge un'attività tecnica, amministrativa, sportiva o artistica a media qualificazione	2.427	840	52.375
Svolge un'attività organizzativa, tecnica, intellettuale, scientifica o artistica ad elevata specializzazione	1.118	429	26.047
Gestisce un'impresa o dirige il lavoro di strutture organizzative complesse	1.105	1.013	19.442
Lavora come ufficiale, sottufficiale, allieva o volontaria nelle Forze Armate	3	-	45
Totale	11.118	6.250	233.319

Tavola 19 - Occupati per stato civile, sesso, sezione di attività economica e posizione nella professione

SEZIONI DI ATTIVITÀ ECONOMICA POSIZIONE NELLA PROFESSIONE	Stato civile						Totale
	Celibi/nubili	Coniugati/e		Separati/e legalmente	Divorziati/e	Vedovi/e	
		Totale	Di cui separati/e di fatto				
TOTALE							
AGRICOLTURA, CACCIA E SILVICOLTURA	5.075	11.723	154	481	485	465	18.229
Dipendente o in altra posizione subordinata	2.134	3.182	73	221	185	152	5.874
Imprenditore e Libero professionista	137	371	7	12	21	8	549
Lavoratore in proprio	2.477	6.882	67	226	252	281	10.118
Socio di cooperativa	74	102	-	8	6	6	196
Coadiuvante familiare	253	1.186	7	14	21	18	1.492
PESCA, PISCICOLTURA E SERVIZI CONNESSI	403	812	15	48	50	28	1.341
Dipendente o in altra posizione subordinata	254	355	10	27	24	9	669
Imprenditore e Libero professionista	15	52	1	2	6	2	77
Lavoratore in proprio	92	301	3	16	10	14	433
Socio di cooperativa	32	80	1	-	7	2	121
Coadiuvante familiare	10	24	-	3	3	1	41
ESTRAZIONE DI MINERALI	595	1.254	22	73	47	24	1.993
Dipendente o in altra posizione subordinata	522	1.070	17	61	39	18	1.710
Imprenditore e Libero professionista	23	69	2	3	1	1	97
Lavoratore in proprio	38	100	3	7	7	5	157
Socio di cooperativa	8	12	-	2	-	-	22
Coadiuvante familiare	4	3	-	-	-	-	7
ATTIVITÀ MANIFATTURIERE	29.590	49.198	741	2.969	2.259	828	84.844
Dipendente o in altra posizione subordinata	25.361	38.353	562	2.317	1.684	564	68.279
Imprenditore e Libero professionista	871	2.649	44	171	155	70	3.916
Lavoratore in proprio	2.545	6.974	115	406	366	176	10.467
Socio di cooperativa	504	696	14	52	38	12	1.302
Coadiuvante familiare	309	526	6	23	16	6	880
PRODUZIONE E DISTRIBUZIONE DI ENERGIA ELETTRICA, GAS E ACQUA	1.396	4.122	40	207	179	50	5.954
Dipendente o in altra posizione subordinata	1.250	3.768	33	185	162	48	5.413
Imprenditore e Libero professionista	32	74	2	6	5	-	117
Lavoratore in proprio	89	252	5	14	10	2	367
Socio di cooperativa	19	20	-	2	1	-	42
Coadiuvante familiare	6	8	-	-	1	-	15
COSTRUZIONI	15.772	27.299	472	1.589	1.101	324	46.085
Dipendente o in altra posizione subordinata	10.538	13.619	240	789	559	138	25.643
Imprenditore e Libero professionista	1.050	2.976	45	179	126	58	4.389
Lavoratore in proprio	3.636	10.031	174	585	394	124	14.770
Socio di cooperativa	240	325	7	25	11	3	604
Coadiuvante familiare	308	348	6	11	11	1	679
COMMERCIO ALL'INGROSSO E AL DETTAGLIO; RIPARAZIONE DI AUTOVEICOLI, MOTOCICLI E DI BENI PERSONALI E PER LA CASA	32.936	57.619	872	3.955	3.289	1.826	99.625
Dipendente o in altra posizione subordinata	21.553	24.409	404	2.014	1.493	491	49.960
Imprenditore e Libero professionista	1.612	5.024	79	352	272	164	7.424
Lavoratore in proprio	8.165	24.028	351	1.437	1.395	1.102	36.127
Socio di cooperativa	508	759	15	69	65	17	1.418
Coadiuvante familiare	1.098	3.399	23	83	64	52	4.696
ALBERGHI E RISTORANTI	13.998	18.546	469	1.672	1.369	737	36.322
Dipendente o in altra posizione subordinata	9.547	8.399	278	988	724	283	19.941
Imprenditore e Libero professionista	756	1.719	34	130	147	87	2.839
Lavoratore in proprio	2.725	6.384	127	459	413	306	10.287
Socio di cooperativa	325	403	15	43	43	22	836
Coadiuvante familiare	645	1.641	15	52	42	39	2.419
TRASPORTI, MAGAZZINAGGIO E COMUNICAZIONI	11.272	23.746	369	1.519	1.224	347	38.108
Dipendente o in altra posizione subordinata	9.359	19.321	280	1.240	996	274	31.190
Imprenditore e Libero professionista	187	567	13	35	32	22	843
Lavoratore in proprio	1.073	2.897	60	177	146	39	4.332
Socio di cooperativa	575	807	15	63	47	10	1.502
Coadiuvante familiare	78	154	1	4	3	2	241
INTERMEDIAZIONE MONETARIA E FINANZIARIA	6.097	13.651	189	874	745	215	21.582
Dipendente o in altra posizione subordinata	4.743	10.922	143	664	578	168	17.075
Imprenditore e Libero professionista	718	1.219	23	106	75	17	2.135
Lavoratore in proprio	578	1.352	17	96	85	28	2.139
Socio di cooperativa	29	40	3	6	3	1	79
Coadiuvante familiare	29	118	3	2	4	1	154

Tavola 19 segue - Occupati per stato civile, sesso, sezione di attività economica e posizione nella professione

SEZIONI DI ATTIVITÀ ECONOMICA POSIZIONE NELLA PROFESSIONE	Stato civile						Totale
	Celibi/nubili	Coniugati/e		Separati/e legalmente	Divorziati/e	Vedovi/e	
		Totale	Di cui separati/e di fatto				
TOTALE							
ATTIVITÀ IMMOBILIARI, NOLEGGIO, INFORMATICA, RICERCA, ALTRE ATTIVITÀ PROFESSIONALI E IMPRENDITORIALI	17.228	22.505	346	1.580	1.207	417	42.937
Dipendente o in altra posizione subordinata	10.918	10.545	168	772	563	174	22.972
Imprenditore e Libero professionista	4.161	7.866	111	493	375	152	13.047
Lavoratore in proprio	1.742	3.400	54	262	230	80	5.714
Socio di cooperativa	330	484	11	46	33	8	901
Coadiuvante familiare	77	210	2	7	6	3	303
PUBBLICA AMMINISTRAZIONE E DIFESA; ASSICURAZIONE SOCIALE OBBLIGATORIA	13.757	34.316	493	2.400	2.137	624	53.234
Dipendente o in altra posizione subordinata	13.490	33.938	480	2.364	2.113	612	52.517
Imprenditore e Libero professionista	267	378	13	36	24	12	717
Lavoratore in proprio	-	-	-	-	-	-	-
Socio di cooperativa	-	-	-	-	-	-	-
Coadiuvante familiare	-	-	-	-	-	-	-
ISTRUZIONE	8.800	24.704	323	1.659	1.629	911	37.703
Dipendente o in altra posizione subordinata	7.738	22.998	282	1.500	1.505	838	34.579
Imprenditore e Libero professionista	450	771	17	72	57	32	1.382
Lavoratore in proprio	351	658	20	56	48	31	1.144
Socio di cooperativa	189	208	4	25	12	7	441
Coadiuvante familiare	72	69	-	6	7	3	157
SANITÀ E ALTRI SERVIZI SOCIALI	13.433	29.731	601	2.809	2.548	920	49.441
Dipendente o in altra posizione subordinata	11.238	23.521	473	2.291	2.121	731	39.902
Imprenditore e Libero professionista	1.189	3.899	59	287	232	105	5.712
Lavoratore in proprio	456	1.315	27	97	89	55	2.012
Socio di cooperativa	481	765	34	123	97	26	1.492
Coadiuvante familiare	69	231	8	11	9	3	323
ALTRI SERVIZI PUBBLICI, SOCIALI E PERSONALI	9.965	12.851	281	1.212	1.024	429	25.481
Dipendente o in altra posizione subordinata	6.911	7.219	156	666	506	188	15.490
Imprenditore e Libero professionista	671	843	26	85	89	37	1.725
Lavoratore in proprio	1.793	3.975	82	382	359	186	6.695
Socio di cooperativa	459	517	14	65	59	12	1.112
Coadiuvante familiare	131	297	3	14	11	6	459
SERVIZI DOMESTICI PRESSO FAMIGLIE E CONVIVENZE	3.161	4.830	244	571	523	399	9.484
Dipendente o in altra posizione subordinata	2.505	3.714	182	440	402	310	7.371
Imprenditore e Libero professionista	-	-	-	-	-	-	-
Lavoratore in proprio	176	379	16	34	29	28	646
Socio di cooperativa	71	121	9	26	16	7	241
Coadiuvante familiare	409	616	37	71	76	54	1.226
ORGANIZZAZIONI ED ORGANISMI EXTRATERRITORIALI	142	204	4	13	7	8	374
Dipendente o in altra posizione subordinata	119	175	2	9	6	6	315
Imprenditore e Libero professionista	14	9	1	2	-	1	26
Lavoratore in proprio	8	17	1	-	1	1	27
Socio di cooperativa	1	3	-	2	-	-	6
Coadiuvante familiare	-	-	-	-	-	-	-
Totale	183.620	337.111	5.635	23.631	19.823	8.552	572.737

Tavola 19 segue - Occupati per stato civile, sesso, sezione di attività economica e posizione nella professione

SEZIONI DI ATTIVITÀ ECONOMICA POSIZIONE NELLA PROFESSIONE	Stato civile						Totale
	Celibi	Coniugati		Separati legalmente	Divorziati	Vedovi	
		Totale	Di cui separati di fatto				
MASCHI							
AGRICOLTURA, CACCIA E SILVICOLTURA	3.698	5.871	75	243	266	125	10.203
Dipendente o in altra posizione subordinata	1.368	1.653	28	89	78	34	3.222
Imprenditore e Libero professionista	110	260	2	10	16	2	398
Lavoratore in proprio	1.995	3.605	42	136	161	84	5.981
Socio di cooperativa	66	64	-	4	5	2	141
Coadiuvante familiare	159	289	3	4	6	3	461
PESCA, PISCICOLTURA E SERVIZI CONNESSI	324	647	11	32	41	13	1.057
Dipendente o in altra posizione subordinata	191	259	7	17	19	4	490
Imprenditore e Libero professionista	13	42	-	1	5	-	61
Lavoratore in proprio	80	263	3	13	8	7	371
Socio di cooperativa	30	75	1	-	6	2	113
Coadiuvante familiare	10	8	-	1	3	-	22
ESTRAZIONE DI MINERALI	485	1.074	17	59	35	17	1.670
Dipendente o in altra posizione subordinata	425	917	14	49	27	12	1.430
Imprenditore e Libero professionista	18	56	1	2	1	1	78
Lavoratore in proprio	32	87	2	6	7	4	136
Socio di cooperativa	7	11	-	2	-	-	20
Coadiuvante familiare	3	3	-	-	-	-	6
ATTIVITÀ MANIFATTURIERE	23.397	39.152	532	2.059	1.444	367	66.419
Dipendente o in altra posizione subordinata	19.970	30.468	398	1.564	1.034	241	53.277
Imprenditore e Libero professionista	678	2.221	35	137	115	31	3.182
Lavoratore in proprio	2.155	5.797	91	318	268	87	8.625
Socio di cooperativa	388	506	7	30	23	6	953
Coadiuvante familiare	206	160	1	10	4	2	382
PRODUZIONE E DISTRIBUZIONE DI ENERGIA ELETTRICA, GAS E ACQUA	1.201	3.746	38	175	141	32	5.295
Dipendente o in altra posizione subordinata	1.063	3.416	31	156	125	30	4.790
Imprenditore e Libero professionista	28	69	2	5	5	-	107
Lavoratore in proprio	87	238	5	13	10	2	350
Socio di cooperativa	18	17	-	1	-	-	36
Coadiuvante familiare	5	6	-	-	1	-	12
COSTRUZIONI	14.492	25.447	437	1.424	999	270	42.632
Dipendente o in altra posizione subordinata	9.576	12.565	224	677	488	106	23.412
Imprenditore e Libero professionista	871	2.659	34	151	110	49	3.840
Lavoratore in proprio	3.533	9.714	168	561	380	112	14.300
Socio di cooperativa	227	299	5	25	10	3	564
Coadiuvante familiare	285	210	6	10	11	-	516
COMMERCIO ALL'INGROSSO E AL DETTAGLIO; RIPARAZIONE DI AUTOVEICOLI, MOTOCICLI E DI BENI PERSONALI E PER LA CASA	18.414	31.758	440	1.834	1.421	421	53.848
Dipendente o in altra posizione subordinata	10.825	11.810	165	763	514	103	24.015
Imprenditore e Libero professionista	1.185	3.571	59	241	157	53	5.207
Lavoratore in proprio	5.428	14.905	198	769	698	250	22.050
Socio di cooperativa	335	460	10	36	31	8	870
Coadiuvante familiare	641	1.012	8	25	21	7	1.706
ALBERGHI E RISTORANTI	7.171	9.242	185	662	499	120	17.694
Dipendente o in altra posizione subordinata	4.363	3.738	92	321	221	43	8.686
Imprenditore e Libero professionista	516	1.079	21	77	65	11	1.748
Lavoratore in proprio	1.733	3.723	66	237	188	58	5.939
Socio di cooperativa	179	171	3	8	13	4	375
Coadiuvante familiare	380	531	3	19	12	4	946
TRASPORTI, MAGAZZINAGGIO E COMUNICAZIONI	8.789	19.442	292	1.147	821	184	30.383
Dipendente o in altra posizione subordinata	7.053	15.437	214	904	626	131	24.151
Imprenditore e Libero professionista	142	494	11	28	27	11	702
Lavoratore in proprio	997	2.697	54	161	128	35	4.018
Socio di cooperativa	533	741	12	52	38	7	1.371
Coadiuvante familiare	64	73	1	2	2	-	141
INTERMEDIAZIONE MONETARIA E FINANZIARIA	3.501	8.647	110	480	361	89	13.078
Dipendente o in altra posizione subordinata	2.459	6.581	82	335	249	66	9.690
Imprenditore e Libero professionista	558	1.005	13	69	56	9	1.697
Lavoratore in proprio	447	1.021	11	73	55	14	1.610
Socio di cooperativa	16	22	2	3	1	-	42
Coadiuvante familiare	21	18	2	-	-	-	39

Tavola 19 segue - Occupati per stato civile, sesso, sezione di attività economica e posizione nella professione

SEZIONI DI ATTIVITÀ ECONOMICA POSIZIONE NELLA PROFESSIONE	Stato civile						Totale
	Celibi	Coniugati		Separati legalmente	Divorziati	Vedovi	
		Totale	Di cui separati di fatto				
MASCHI							
ATTIVITÀ IMMOBILIARI, NOLEGGIO, INFORMATICA, RICERCA, ALTRE ATTIVITÀ PROFESSIONALI E IMPRENDITORIALI	9.142	12.410	181	740	512	155	22.959
Dipendente o in altra posizione subordinata	4.950	4.223	59	235	150	30	9.588
Imprenditore e Libero professionista	2.748	5.684	81	326	227	92	9.077
Lavoratore in proprio	1.214	2.210	36	158	119	31	3.732
Socio di cooperativa	192	249	5	18	16	1	476
Coadiuvante familiare	38	44	-	3	-	1	86
PUBBLICA AMMINISTRAZIONE E DIFESA; ASSICURAZIONE SOCIALE OBBLIGATORIA	9.199	21.994	277	1.273	912	172	33.550
Dipendente o in altra posizione subordinata	9.052	21.741	267	1.252	896	166	33.107
Imprenditore e Libero professionista	147	253	10	21	16	6	443
Lavoratore in proprio	-	-	-	-	-	-	-
Socio di cooperativa	-	-	-	-	-	-	-
Coadiuvante familiare	-	-	-	-	-	-	-
ISTRUZIONE	2.692	5.652	74	347	284	75	9.050
Dipendente o in altra posizione subordinata	2.335	5.002	59	288	256	60	7.941
Imprenditore e Libero professionista	170	361	5	39	16	9	595
Lavoratore in proprio	132	254	10	15	10	6	417
Socio di cooperativa	49	26	-	5	1	-	81
Coadiuvante familiare	6	9	-	-	1	-	16
SANITÀ E ALTRI SERVIZI SOCIALI	4.591	11.447	159	834	599	145	17.616
Dipendente o in altra posizione subordinata	3.515	7.857	114	588	437	87	12.484
Imprenditore e Libero professionista	624	2.616	34	178	107	45	3.570
Lavoratore in proprio	274	777	8	53	38	12	1.154
Socio di cooperativa	160	174	3	14	16	1	365
Coadiuvante familiare	18	23	-	1	1	-	43
ALTRI SERVIZI PUBBLICI, SOCIALI E PERSONALI	4.851	6.250	122	455	335	102	11.993
Dipendente o in altra posizione subordinata	3.174	3.636	67	232	175	37	7.254
Imprenditore e Libero professionista	430	469	12	41	38	10	988
Lavoratore in proprio	926	1.792	37	146	99	51	3.014
Socio di cooperativa	268	284	6	30	22	3	607
Coadiuvante familiare	53	69	-	6	1	1	130
SERVIZI DOMESTICI PRESSO FAMIGLIE E CONVIVENZE	668	972	25	52	34	15	1.741
Dipendente o in altra posizione subordinata	515	727	16	39	26	11	1.318
Imprenditore e Libero professionista	-	-	-	-	-	-	-
Lavoratore in proprio	83	148	4	7	5	2	245
Socio di cooperativa	29	33	2	5	-	-	67
Coadiuvante familiare	41	64	3	1	3	2	111
ORGANIZZAZIONI ED ORGANISMI EXTRATERRITORIALI	83	143	1	3	1	-	230
Dipendente o in altra posizione subordinata	65	125	1	2	1	-	193
Imprenditore e Libero professionista	12	5	-	1	-	-	18
Lavoratore in proprio	5	11	-	-	-	-	16
Socio di cooperativa	1	2	-	-	-	-	3
Coadiuvante familiare	-	-	-	-	-	-	-
Totale	112.698	203.894	2.976	11.819	8.705	2.302	339.418

Tavola 19 segue - Occupati per stato civile, sesso, sezione di attività economica e posizione nella professione

SEZIONI DI ATTIVITÀ ECONOMICA POSIZIONE NELLA PROFESSIONE	Stato civile						Totale
	Nubili	Coniugate		Separate legalmente	Divorziate	Vedove	
		Totale	Di cui separate di fatto				
FEMMINE							
AGRICOLTURA, CACCIA E SILVICOLTURA	1.377	5.852	79	238	219	340	8.026
Dipendente o in altra posizione subordinata	766	1.529	45	132	107	118	2.652
Imprenditore e Libero professionista	27	111	5	2	5	6	151
Lavoratore in proprio	482	3.277	25	90	91	197	4.137
Socio di cooperativa	8	38	-	4	1	4	55
Coadiuvante familiare	94	897	4	10	15	15	1.031
PESCA, PISCICOLTURA E SERVIZI CONNESSI	79	165	4	16	9	15	284
Dipendente o in altra posizione subordinata	63	96	3	10	5	5	179
Imprenditore e Libero professionista	2	10	1	1	1	2	16
Lavoratore in proprio	12	38	-	3	2	7	62
Socio di cooperativa	2	5	-	-	1	-	8
Coadiuvante familiare	-	16	-	2	-	1	19
ESTRAZIONE DI MINERALI	110	180	5	14	12	7	323
Dipendente o in altra posizione subordinata	97	153	3	12	12	6	280
Imprenditore e Libero professionista	5	13	1	1	-	-	19
Lavoratore in proprio	6	13	1	1	-	1	21
Socio di cooperativa	1	1	-	-	-	-	2
Coadiuvante familiare	1	-	-	-	-	-	1
ATTIVITÀ MANIFATTURIERE	6.193	10.046	209	910	815	461	18.425
Dipendente o in altra posizione subordinata	5.391	7.885	164	753	650	323	15.002
Imprenditore e Libero professionista	193	428	9	34	40	39	734
Lavoratore in proprio	390	1.177	24	88	98	89	1.842
Socio di cooperativa	116	190	7	22	15	6	349
Coadiuvante familiare	103	366	5	13	12	4	498
PRODUZIONE E DISTRIBUZIONE DI ENERGIA ELETTRICA, GAS E ACQUA	195	376	2	32	38	18	659
Dipendente o in altra posizione subordinata	187	352	2	29	37	18	623
Imprenditore e Libero professionista	4	5	-	1	-	-	10
Lavoratore in proprio	2	14	-	1	-	-	17
Socio di cooperativa	1	3	-	1	1	-	6
Coadiuvante familiare	1	2	-	-	-	-	3
COSTRUZIONI	1.280	1.852	35	165	102	54	3.453
Dipendente o in altra posizione subordinata	962	1.054	16	112	71	32	2.231
Imprenditore e Libero professionista	179	317	11	28	16	9	549
Lavoratore in proprio	103	317	6	24	14	12	470
Socio di cooperativa	13	26	2	-	1	-	40
Coadiuvante familiare	23	138	-	1	-	1	163
COMMERCIO ALL'INGROSSO E AL DETTAGLIO; RIPARAZIONE DI AUTOVEICOLI, MOTOCICLI E DI BENI PERSONALI E PER LA CASA	14.522	25.861	432	2.121	1.868	1.405	45.777
Dipendente o in altra posizione subordinata	10.728	12.599	239	1.251	979	388	25.945
Imprenditore e Libero professionista	427	1.453	20	111	115	111	2.217
Lavoratore in proprio	2.737	9.123	153	668	697	852	14.077
Socio di cooperativa	173	299	5	33	34	9	548
Coadiuvante familiare	457	2.387	15	58	43	45	2.990
ALBERGHI E RISTORANTI	6.827	9.304	284	1.010	870	617	18.628
Dipendente o in altra posizione subordinata	5.184	4.661	186	667	503	240	11.255
Imprenditore e Libero professionista	240	640	13	53	82	76	1.091
Lavoratore in proprio	992	2.661	61	222	225	248	4.348
Socio di cooperativa	146	232	12	35	30	18	461
Coadiuvante familiare	265	1.110	12	33	30	35	1.473
TRASPORTI, MAGAZZINAGGIO E COMUNICAZIONI	2.483	4.304	77	372	403	163	7.725
Dipendente o in altra posizione subordinata	2.306	3.884	66	336	370	143	7.039
Imprenditore e Libero professionista	45	73	2	7	5	11	141
Lavoratore in proprio	76	200	6	16	18	4	314
Socio di cooperativa	42	66	3	11	9	3	131
Coadiuvante familiare	14	81	-	2	1	2	100
INTERMEDIAZIONE MONETARIA E FINANZIARIA	2.596	5.004	79	394	384	126	8.504
Dipendente o in altra posizione subordinata	2.284	4.341	61	329	329	102	7.385
Imprenditore e Libero professionista	160	214	10	37	19	8	438
Lavoratore in proprio	131	331	6	23	30	14	529
Socio di cooperativa	13	18	1	3	2	1	37
Coadiuvante familiare	8	100	1	2	4	1	115

Tavola 19 segue - Occupati per stato civile, sesso, sezione di attività economica e posizione nella professione

SEZIONI DI ATTIVITÀ ECONOMICA POSIZIONE NELLA PROFESSIONE	Stato civile						Totale
	Nubili	Coniugate		Separate legalmente	Divorziate	Vedove	
		Totale	Di cui separate di fatto				
FEMMINE							
ATTIVITÀ IMMOBILIARI, NOLEGGIO, INFORMATICA, RICERCA, ALTRE ATTIVITÀ PROFESSIONALI E IMPRENDITORIALI	8.086	10.095	165	840	695	262	19.978
Dipendente o in altra posizione subordinata	5.968	6.322	109	537	413	144	13.384
Imprenditore e Libero professionista	1.413	2.182	30	167	148	60	3.970
Lavoratore in proprio	528	1.190	18	104	111	49	1.982
Socio di cooperativa	138	235	6	28	17	7	425
Coadiuvante familiare	39	166	2	4	6	2	217
PUBBLICA AMMINISTRAZIONE E DIFESA; ASSICURAZIONE SOCIALE OBBLIGATORIA	4.558	12.322	216	1.127	1.225	452	19.684
Dipendente o in altra posizione subordinata	4.438	12.197	213	1.112	1.217	446	19.410
Imprenditore e Libero professionista	120	125	3	15	8	6	274
Lavoratore in proprio	-	-	-	-	-	-	-
Socio di cooperativa	-	-	-	-	-	-	-
Coadiuvante familiare	-	-	-	-	-	-	-
ISTRUZIONE	6.108	19.052	249	1.312	1.345	836	28.653
Dipendente o in altra posizione subordinata	5.403	17.996	223	1.212	1.249	778	26.638
Imprenditore e Libero professionista	280	410	12	33	41	23	787
Lavoratore in proprio	219	404	10	41	38	25	727
Socio di cooperativa	140	182	4	20	11	7	360
Coadiuvante familiare	66	60	-	6	6	3	141
SANITÀ E ALTRI SERVIZI SOCIALI	8.842	18.284	442	1.975	1.949	775	31.825
Dipendente o in altra posizione subordinata	7.723	15.664	359	1.703	1.684	644	27.418
Imprenditore e Libero professionista	565	1.283	25	109	125	60	2.142
Lavoratore in proprio	182	538	19	44	51	43	858
Socio di cooperativa	321	591	31	109	81	25	1.127
Coadiuvante familiare	51	208	8	10	8	3	280
ALTRI SERVIZI PUBBLICI, SOCIALI E PERSONALI	5.114	6.601	159	757	689	327	13.488
Dipendente o in altra posizione subordinata	3.737	3.583	89	434	331	151	8.236
Imprenditore e Libero professionista	241	374	14	44	51	27	737
Lavoratore in proprio	867	2.183	45	236	260	135	3.681
Socio di cooperativa	191	233	8	35	37	9	505
Coadiuvante familiare	78	228	3	8	10	5	329
SERVIZI DOMESTICI PRESSO FAMIGLIE E CONVIVENZE	2.493	3.858	219	519	489	384	7.743
Dipendente o in altra posizione subordinata	1.990	2.987	166	401	376	299	6.053
Imprenditore e Libero professionista	-	-	-	-	-	-	-
Lavoratore in proprio	93	231	12	27	24	26	401
Socio di cooperativa	42	88	7	21	16	7	174
Coadiuvante familiare	368	552	34	70	73	52	1.115
ORGANIZZAZIONI ED ORGANISMI EXTRATERRITORIALI	59	61	3	10	6	8	144
Dipendente o in altra posizione subordinata	54	50	1	7	5	6	122
Imprenditore e Libero professionista	2	4	1	1	-	1	8
Lavoratore in proprio	3	6	1	-	1	1	11
Socio di cooperativa	-	1	-	2	-	-	3
Coadiuvante familiare	-	-	-	-	-	-	-
Totale	70.922	133.217	2.659	11.812	11.118	6.250	233.319

Tavola 20 - Occupati per sezione di attività economica, sesso e singolo anno di età

ETÀ CLASSI DI ETÀ	Sezioni di attività economica								
	Agricoltura, caccia e silvicoltura	Pesca, piscicoltura e servizi connessi	Estrazione di minerali	Attività manifatturiere	Produzione e distribuzione di energia elettrica, gas e acqua	Costruzioni	Commercio all'ingrosso e al dettaglio; riparazione di autoveicoli, motocicli e di beni personali e per la casa	Alberghi e ristoranti	Trasporti, magazzinaggio, e comunicazioni
	TOTALE								
15	5	3	-	21	2	19	16	9	1
16	17	1	1	64	2	66	51	36	5
17	22	2	1	149	6	146	131	88	12
18	45	4	2	253	9	234	246	211	26
19	58	7	5	392	16	311	434	356	45
15-19	147	17	9	879	35	776	878	700	89
20	85	10	5	644	14	426	774	464	136
21	113	10	7	748	23	487	1.062	538	194
22	139	9	13	1.007	27	577	1.410	710	273
23	168	19	11	1.332	39	768	1.621	783	375
24	207	20	19	1.578	29	836	2.025	833	460
20-24	712	68	55	5.309	132	3.094	6.892	3.328	1.438
25	246	20	31	1.751	49	943	2.201	968	552
26	275	23	29	2.041	87	1.020	2.488	1.039	679
27	311	31	41	2.230	81	1.258	2.809	1.134	834
28	307	31	51	2.478	106	1.319	2.810	1.135	983
29	355	29	50	2.599	111	1.391	2.964	1.184	1.025
25-29	1.494	134	202	11.099	434	5.931	13.272	5.460	4.073
30	377	31	58	2.626	133	1.497	3.155	1.169	1.077
31	431	37	56	2.615	124	1.509	3.102	1.149	1.044
32	384	37	60	2.694	126	1.609	3.166	1.209	1.081
33	481	38	55	2.663	150	1.579	3.294	1.109	1.153
34	467	45	48	2.640	210	1.606	3.268	1.111	1.078
30-34	2.140	188	277	13.238	743	7.800	15.985	5.747	5.433
35	531	39	52	2.628	216	1.610	3.395	1.154	1.202
36	546	39	59	2.638	228	1.629	3.284	1.124	1.212
37	516	49	57	2.707	199	1.647	3.254	1.143	1.202
38	513	40	64	2.577	198	1.500	3.045	988	1.166
39	536	35	73	2.470	196	1.448	2.912	981	1.190
35-39	2.642	202	305	13.020	1.037	7.834	15.890	5.390	5.972
40	521	35	66	2.401	185	1.268	2.595	893	1.313
41	493	45	59	2.339	185	1.253	2.568	821	1.267
42	472	33	60	2.486	182	1.209	2.367	849	1.294
43	464	35	65	2.229	157	1.097	2.186	740	1.263
44	433	26	60	2.378	167	1.057	2.145	777	1.215
40-44	2.383	174	310	11.833	876	5.884	11.861	4.080	6.352
45	429	20	63	2.361	195	1.028	2.161	730	1.199
46	417	34	55	2.394	223	933	1.994	713	1.134
47	418	25	64	2.253	249	948	1.993	677	1.119
48	441	27	58	2.179	185	919	1.957	632	1.097
49	434	24	57	2.112	202	857	1.832	632	1.120
45-49	2.139	130	297	11.299	1.054	4.685	9.937	3.384	5.669
50	409	24	53	2.114	233	788	1.797	612	1.114
51	453	25	52	2.204	238	795	1.974	638	1.210
52	499	31	48	2.111	258	863	1.939	644	1.099
53	523	28	56	2.138	251	886	2.043	726	1.015
54	534	37	53	1.800	196	844	1.919	640	991
50-54	2.418	145	262	10.367	1.176	4.176	9.672	3.260	5.429
55	557	37	43	1.304	111	791	1.946	604	723
56	437	24	30	872	71	566	1.420	510	410
57	428	13	31	842	57	639	1.577	469	419
58	328	25	36	709	54	517	1.281	442	338
59	329	21	23	635	34	483	1.122	470	307
55-59	2.079	120	163	4.362	327	2.996	7.346	2.495	2.197
60	283	23	20	594	27	472	1.139	393	304
61	248	29	25	517	23	434	1.018	355	227
62	221	25	10	463	24	435	905	300	186
63	228	21	15	374	19	354	815	259	171
64	195	12	6	329	16	292	627	214	136
60-64	1.175	110	76	2.277	109	1.987	4.504	1.521	1.024
65	159	16	8	204	3	180	531	157	105
66	108	6	4	140	1	113	409	111	59
67	95	3	3	127	2	110	304	105	33
68	74	5	1	77	3	73	283	66	42
69	56	2	3	89	3	65	265	80	26
65-69	492	32	19	637	12	541	1.792	519	265

Tavola 20 segue - Occupati per sezione di attività economica, sesso e singolo anno di età

ETÀ CLASSI DI ETÀ	Sezioni di attività economica								
	Agricoltura, caccia e silvicoltura	Pesca, piscicoltura e servizi connessi	Estrazione di minerali	Attività manifatturiere	Produzione e distribuzione di energia elettrica, gas e acqua	Costruzioni	Commercio all'ingrosso e al dettaglio; riparazione di autoveicoli, motocicli e di beni personali e per la casa	Alberghi e ristoranti	Trasporti, magazzinaggio, e comunicazioni
	TOTALE								
70	61	2	3	77	4	81	242	57	27
71	62	4	2	71	3	53	211	58	25
72	45	2	1	65	1	37	176	46	14
73	38	3	2	47	1	45	160	38	15
74	29	1	-	34	3	26	122	33	17
70-74	235	12	8	294	12	242	911	232	98
75 e più	173	9	10	230	7	139	685	206	69
Totale	18.229	1.341	1.993	84.844	5.954	46.085	99.625	36.322	38.108

Tavola 20 segue - Occupati per sezione di attività economica, sesso e singolo anno di età

ETÀ CLASSI DI ETÀ	Sezioni di attività economica								Totale
	Intermediazione monetaria e finanziaria	Attività immobiliari, noleggio, informatica, ricerca, altre attività professionali e imprenditoriali	Pubblica amministrazione e difesa; assicurazione sociale obbligatoria	Istruzione	Sanità e altri servizi sociali	Altri servizi pubblici, sociali e personali	Servizi domestici presso famiglie e convivenze	Organizzazioni ed organismi extraterritoriali	
	TOTALE								
15	-	3	-	1	1	8	2	-	91
16	2	1	1	-	-	31	2	-	280
17	2	18	5	3	1	84	9	-	679
18	6	46	23	6	13	125	22	1	1.272
19	21	130	66	13	29	180	39	3	2.105
15-19	31	198	95	23	44	428	74	4	4.427
20	59	286	103	42	64	231	57	-	3.400
21	94	412	148	80	113	239	64	3	4.335
22	105	539	243	120	169	345	77	4	5.767
23	188	648	330	118	254	429	98	5	7.186
24	211	781	387	181	357	454	135	3	8.516
20-24	657	2.666	1.211	541	957	1.698	431	15	29.204
25	274	1.016	538	274	549	548	185	4	10.149
26	346	1.237	705	360	720	643	183	4	11.879
27	428	1.433	847	474	941	722	226	13	13.813
28	498	1.655	949	557	1.112	747	233	7	14.978
29	560	1.733	1.098	607	1.277	764	216	4	15.967
25-29	2.106	7.074	4.137	2.272	4.599	3.424	1.043	32	66.786
30	626	1.881	1.208	594	1.382	840	267	15	16.936
31	625	1.850	1.263	579	1.461	802	296	14	16.957
32	647	1.973	1.476	686	1.535	866	286	8	17.843
33	634	1.754	1.559	753	1.573	849	311	9	17.964
34	639	1.642	1.758	819	1.590	832	284	15	18.052
30-34	3.171	9.100	7.264	3.431	7.541	4.189	1.444	61	87.752
35	731	1.730	1.934	1.049	1.828	905	307	11	19.322
36	716	1.682	2.060	1.114	1.958	948	308	13	19.558
37	726	1.609	2.100	1.152	1.939	934	333	12	19.579
38	645	1.377	2.127	1.127	1.896	868	325	12	18.468
39	686	1.332	2.232	1.153	1.765	772	289	7	18.077
35-39	3.504	7.730	10.453	5.595	9.386	4.427	1.562	55	95.004
40	696	1.230	2.200	1.195	1.767	757	298	10	17.430
41	718	1.110	2.363	1.285	1.671	716	298	6	17.197
42	714	1.094	2.365	1.270	1.741	633	300	4	17.073
43	706	946	2.172	1.282	1.727	652	289	9	16.019
44	723	974	2.104	1.356	1.656	554	220	3	15.848
40-44	3.557	5.354	11.204	6.388	8.562	3.312	1.405	32	83.567
45	671	800	1.996	1.455	1.709	541	259	8	15.625
46	672	769	1.856	1.422	1.599	555	221	10	15.001
47	669	714	1.735	1.466	1.610	520	217	14	14.691
48	635	666	1.593	1.449	1.485	502	234	8	14.067
49	669	601	1.504	1.423	1.308	476	204	7	13.462
45-49	3.316	3.550	8.684	7.215	7.711	2.594	1.135	47	72.846
50	680	609	1.447	1.455	1.335	460	216	10	13.356
51	624	627	1.323	1.403	1.223	483	227	3	13.502
52	629	604	1.236	1.398	1.154	449	206	6	13.174
53	542	563	1.156	1.357	1.075	453	204	9	13.025
54	599	594	1.008	1.228	1.010	452	213	7	12.125
50-54	3.074	2.997	6.170	6.841	5.797	2.297	1.066	35	65.182
55	469	539	875	992	822	419	201	11	10.444
56	289	334	491	614	539	285	147	4	7.043
57	262	345	483	646	556	326	175	11	7.279
58	202	362	444	556	442	264	128	6	6.134
59	187	311	371	543	424	258	134	7	5.659
55-59	1.409	1.891	2.664	3.351	2.783	1.552	785	39	36.559
60	154	270	315	408	305	238	106	8	5.059
61	123	260	228	335	284	213	85	13	4.417
62	102	247	235	275	235	167	59	12	3.901
63	99	202	175	263	196	166	64	6	3.427
64	54	168	129	180	166	136	67	4	2.731
60-64	532	1.147	1.082	1.461	1.186	920	381	43	19.535
65	46	142	69	125	123	91	28	1	1.988
66	32	117	48	70	97	80	20	3	1.418
67	18	106	28	49	82	53	11	-	1.129
68	29	107	21	57	64	51	26	1	980
69	12	104	12	44	57	43	12	1	874
65-69	137	576	178	345	423	318	97	6	6.389

Tavola 20 segue - Occupati per sezione di attività economica, sesso e singolo anno di età

ETÀ CLASSI DI ETÀ	Sezioni di attività economica								Totale
	Intermediazione monetaria e finanziaria	Attività immobiliari, noleggio, informatica, ricerca, altre attività professionali e imprenditoriali	Pubblica amministrazione e difesa; assicurazione sociale obbligatoria	Istruzione	Sanità e altri servizi sociali	Altri servizi pubblici, sociali e personali	Servizi domestici presso famiglie e convivenze	Organizzazioni ed organismi extraterritoriali	
	TOTALE								
70	18	90	15	41	52	44	10	1	825
71	9	85	16	28	53	44	9	-	733
72	10	66	8	32	45	32	4	-	584
73	4	69	8	18	40	19	6	1	514
74	4	53	7	20	30	19	2	-	400
70-74	45	363	54	139	220	158	31	2	3.056
75 e più	43	291	38	101	232	164	30	3	2.430
Totale	21.582	42.937	53.234	37.703	49.441	25.481	9.484	374	572.737

Tavola 20 segue - Occupati per sezione di attività economica, sesso e singolo anno di età

ETÀ CLASSI DI ETÀ	Sezioni di attività economica								
	Agricoltura, caccia e silvicoltura	Pesca, piscicoltura e servizi connessi	Estrazione di minerali	Attività manifatturiere	Produzione e distribuzione di energia elettrica, gas e acqua	Costruzioni	Commercio all'ingrosso e al dettaglio; riparazione di autoveicoli, motocicli e di beni personali e per la casa	Alberghi e ristoranti	Trasporti, magazzinaggio, e comunicazioni
MASCHI									
15	2	1	-	17	2	19	10	2	1
16	13	-	-	54	2	65	35	25	2
17	19	2	1	124	6	144	74	48	10
18	29	3	1	203	8	229	144	101	16
19	44	5	4	312	13	291	199	143	33
15-19	107	11	6	710	31	748	462	319	62
20	55	7	4	480	11	388	353	172	90
21	74	9	5	574	20	442	472	202	135
22	98	7	11	777	24	529	648	274	189
23	125	13	11	989	31	697	715	314	269
24	145	16	14	1.204	22	747	915	355	322
20-24	497	52	45	4.024	108	2.803	3.103	1.317	1.005
25	153	16	24	1.334	37	852	1.023	391	410
26	184	16	23	1.517	66	917	1.130	466	481
27	181	23	36	1.655	62	1.145	1.317	521	597
28	202	24	43	1.878	88	1.190	1.328	527	749
29	215	21	41	1.949	91	1.247	1.505	559	736
25-29	935	100	167	8.333	344	5.351	6.303	2.464	2.973
30	221	21	46	1.986	111	1.341	1.649	556	810
31	276	25	43	1.943	93	1.364	1.593	548	798
32	231	31	44	2.047	102	1.450	1.645	602	842
33	271	30	39	2.036	134	1.451	1.728	553	920
34	259	31	41	1.998	179	1.448	1.651	558	843
30-34	1.258	138	213	10.010	619	7.054	8.266	2.817	4.213
35	287	32	44	1.999	190	1.453	1.855	606	963
36	305	31	51	2.072	197	1.503	1.827	581	972
37	284	39	50	2.128	173	1.487	1.823	578	961
38	291	33	56	1.998	180	1.385	1.699	510	901
39	310	30	60	1.928	173	1.353	1.709	510	885
35-39	1.477	165	261	10.125	913	7.181	8.913	2.785	4.682
40	289	24	49	1.878	171	1.176	1.505	454	1.024
41	275	35	52	1.849	164	1.164	1.464	448	969
42	237	26	50	1.980	163	1.122	1.394	423	993
43	250	31	58	1.760	146	1.023	1.256	367	972
44	224	19	51	1.891	153	990	1.234	377	968
40-44	1.275	135	260	9.358	797	5.475	6.853	2.069	4.926
45	243	16	50	1.941	173	952	1.213	341	966
46	224	22	43	1.923	205	883	1.132	374	928
47	215	23	54	1.840	233	899	1.128	339	942
48	232	23	50	1.781	169	852	1.111	338	909
49	223	23	47	1.713	182	806	1.016	307	933
45-49	1.137	107	244	9.198	962	4.392	5.600	1.699	4.678
50	184	19	46	1.690	218	736	998	312	926
51	224	18	49	1.795	218	750	1.089	315	1.018
52	221	21	42	1.705	243	815	1.033	309	957
53	250	21	48	1.702	236	834	1.153	379	855
54	239	32	47	1.450	179	809	1.070	306	841
50-54	1.118	111	232	8.342	1.094	3.944	5.343	1.621	4.597
55	269	32	33	1.045	99	757	1.069	290	605
56	200	19	27	687	67	547	825	255	368
57	200	10	31	671	55	619	886	226	365
58	171	23	33	570	48	499	744	220	291
59	153	17	20	488	27	459	655	237	273
55-59	993	101	144	3.461	296	2.881	4.179	1.228	1.902
60	181	17	18	494	27	451	677	219	276
61	159	27	23	432	19	418	638	200	209
62	146	22	9	380	23	424	567	192	175
63	161	17	14	312	19	342	529	150	161
64	136	8	4	269	14	285	429	133	125
60-64	783	91	68	1.887	102	1.920	2.840	894	946
65	107	12	6	165	3	174	332	82	99
66	77	6	4	123	1	110	249	62	56
67	68	3	3	107	2	106	191	53	33
68	57	5	-	66	3	72	168	33	38
69	32	1	3	74	3	62	164	46	25
65-69	341	27	16	535	12	524	1.104	276	251

Tavola 20 segue - Occupati per sezione di attività economica, sesso e singolo anno di età

ETÀ CLASSI DI ETÀ	Sezioni di attività economica								
	Agricoltura, caccia e silvicoltura	Pesca, piscicoltura e servizi connessi	Estrazione di minerali	Attività manifatturiere	Produzione e distribuzione di energia elettrica, gas e acqua	Costruzioni	Commercio all'ingrosso e al dettaglio; riparazione di autoveicoli, motocicli e di beni personali e per la casa	Alberghi e ristoranti	Trasporti, magazzinaggio, e comunicazioni
	MASCHI								
70	42	2	2	65	4	77	135	34	23
71	48	4	2	59	3	52	127	28	24
72	31	1	1	57	-	36	111	29	13
73	32	3	1	37	1	40	102	18	15
74	24	1	-	33	3	26	62	9	14
70-74	177	11	6	251	11	231	537	118	89
75 e più	105	8	8	185	6	128	345	87	59
Totale	10.203	1.057	1.670	66.419	5.295	42.632	53.848	17.694	30.383

Tavola 20 segue - Occupati per sezione di attività economica, sesso e singolo anno di età

ETÀ CLASSI DI ETÀ	Sezioni di attività economica								Totale
	Intermediazione monetaria e finanziaria	Attività immobiliari, noleggio, informatica, ricerca, altre attività professionali e imprenditoriali	Pubblica amministrazione e difesa; assicurazione sociale obbligatoria	Istruzione	Sanità e altri servizi sociali	Altri servizi pubblici, sociali e personali	Servizi domestici presso famiglie e convivenze	Organizzazioni ed organismi extraterritoriali	
MASCHI									
15	-	1	-	-	-	-	-	-	55
16	-	1	1	-	-	4	1	-	203
17	-	7	5	2	-	16	1	-	459
18	3	15	17	2	4	20	3	-	798
19	1	44	31	8	4	39	6	3	1.180
15-19	4	68	54	12	8	79	11	3	2.695
20	12	81	69	4	20	59	9	-	1.814
21	34	135	110	15	22	66	19	1	2.335
22	30	187	182	24	31	97	16	2	3.126
23	69	272	252	16	62	136	9	3	3.983
24	84	331	284	31	66	146	24	2	4.708
20-24	229	1.006	897	90	201	504	77	8	15.966
25	107	445	370	52	114	186	32	2	5.548
26	171	537	501	58	173	236	37	1	6.514
27	220	656	592	92	173	272	32	6	7.580
28	243	767	660	112	251	303	55	2	8.422
29	263	808	789	103	270	288	42	3	8.930
25-29	1.004	3.213	2.912	417	981	1.285	198	14	36.994
30	300	931	831	141	308	333	59	9	9.653
31	326	907	851	133	342	335	50	8	9.635
32	350	971	998	156	391	371	46	3	10.280
33	315	915	1.051	148	411	378	55	4	10.439
34	337	770	1.183	169	385	379	56	7	10.294
30-34	1.628	4.494	4.914	747	1.837	1.796	266	31	50.301
35	419	885	1.269	194	509	410	70	8	11.193
36	408	867	1.318	219	548	456	58	8	11.421
37	398	841	1.367	241	582	472	64	9	11.497
38	371	702	1.342	219	543	439	56	8	10.733
39	378	685	1.351	257	568	382	68	4	10.651
35-39	1.974	3.980	6.647	1.130	2.750	2.159	316	37	55.495
40	393	679	1.289	224	601	397	59	7	10.219
41	416	606	1.341	272	575	384	55	4	10.073
42	413	601	1.360	278	581	323	62	3	10.009
43	395	538	1.251	307	648	350	53	6	9.411
44	427	544	1.271	320	664	313	42	2	9.490
40-44	2.044	2.968	6.512	1.401	3.069	1.767	271	22	49.202
45	409	436	1.174	342	704	312	52	5	9.329
46	400	448	1.092	297	690	282	37	5	8.985
47	436	419	1.026	321	703	258	36	10	8.882
48	425	417	946	321	655	247	43	3	8.522
49	459	378	929	316	608	248	30	4	8.222
45-49	2.129	2.098	5.167	1.597	3.360	1.347	198	27	43.940
50	490	391	879	356	639	242	38	3	8.167
51	456	385	827	334	577	250	40	2	8.347
52	456	384	777	367	561	228	41	4	8.164
53	425	362	728	358	537	236	26	7	8.157
54	465	388	617	338	513	242	26	4	7.566
50-54	2.292	1.910	3.828	1.753	2.827	1.198	171	20	40.401
55	374	363	536	290	393	215	24	8	6.402
56	218	234	324	191	246	154	22	2	4.386
57	222	232	287	219	254	167	26	9	4.479
58	158	245	279	165	216	133	17	5	3.817
59	156	202	224	154	184	131	21	5	3.406
55-59	1.128	1.276	1.650	1.019	1.293	800	110	29	22.490
60	132	204	225	132	167	151	22	6	3.399
61	110	192	158	129	160	134	20	8	3.036
62	86	192	173	120	131	119	20	10	2.789
63	88	166	127	106	110	112	13	5	2.432
64	47	133	91	87	97	88	24	2	1.972
60-64	463	887	774	574	665	604	99	31	13.628
65	35	113	48	62	84	68	3	1	1.394
66	24	94	36	39	71	51	3	3	1.009
67	14	91	22	25	56	39	1	-	814
68	27	96	12	29	44	39	6	-	695
69	11	90	10	25	42	31	3	1	623
65-69	111	484	128	180	297	228	16	5	4.535

Tavola 20 segue - Occupati per sezione di attività economica, sesso e singolo anno di età

ETÀ CLASSI DI ETÀ	Sezioni di attività economica								Totale
	Intermediazione monetaria e finanziaria	Attività immobiliari, noleggio, informatica, ricerca, altre attività professionali e imprenditoriali	Pubblica amministrazione e difesa; assicurazione sociale obbligatoria	Istruzione	Sanità e altri servizi sociali	Altri servizi pubblici, sociali e personali	Servizi domestici presso famiglie e convivenze	Organizzazioni ed organismi extraterritoriali	
MASCHI									
70	15	81	6	25	37	29	1	1	579
71	8	76	11	19	40	31	2	-	534
72	8	60	6	17	33	22	-	-	425
73	3	61	8	10	33	10	1	1	376
74	4	49	4	8	22	14	1	-	274
70-74	38	327	35	79	165	106	5	2	2.188
75 e più	34	248	32	51	163	120	3	1	1.583
Totale	13.078	22.959	33.550	9.050	17.616	11.993	1.741	230	339.418

Tavola 20 segue - Occupati per sezione di attività economica, sesso e singolo anno di età

ETÀ CLASSI DI ETÀ	Sezioni di attività economica								
	Agricoltura, caccia e silvicoltura	Pesca, piscicoltura e servizi connessi	Estrazione di minerali	Attività manifatturiere	Produzione e distribuzione di energia elettrica, gas e acqua	Costruzioni	Commercio all'ingrosso e al dettaglio; riparazione di autoveicoli, motocicli e di beni personali e per la casa	Alberghi e ristoranti	Trasporti, magazzinaggio, e comunicazioni
FEMMINE									
15	3	2	-	4	-	-	6	7	-
16	4	1	1	10	-	1	16	11	3
17	3	-	-	25	-	2	57	40	2
18	16	1	1	50	1	5	102	110	10
19	14	2	1	80	3	20	235	213	12
15-19	40	6	3	169	4	28	416	381	27
20	30	3	1	164	3	38	421	292	46
21	39	1	2	174	3	45	590	336	59
22	41	2	2	230	3	48	762	436	84
23	43	6	-	343	8	71	906	469	106
24	62	4	5	374	7	89	1.110	478	138
20-24	215	16	10	1.285	24	291	3.789	2.011	433
25	93	4	7	417	12	91	1.178	577	142
26	91	7	6	524	21	103	1.358	573	198
27	130	8	5	575	19	113	1.492	613	237
28	105	7	8	600	18	129	1.482	608	234
29	140	8	9	650	20	144	1.459	625	289
25-29	559	34	35	2.766	90	580	6.969	2.996	1.100
30	156	10	12	640	22	156	1.506	613	267
31	155	12	13	672	31	145	1.509	601	246
32	153	6	16	647	24	159	1.521	607	239
33	210	8	16	627	16	128	1.566	556	233
34	208	14	7	642	31	158	1.617	553	235
30-34	882	50	64	3.228	124	746	7.719	2.930	1.220
35	244	7	8	629	26	157	1.540	548	239
36	241	8	8	566	31	126	1.457	543	240
37	232	10	7	579	26	160	1.431	565	241
38	222	7	8	579	18	115	1.346	478	265
39	226	5	13	542	23	95	1.203	471	305
35-39	1.165	37	44	2.895	124	653	6.977	2.605	1.290
40	232	11	17	523	14	92	1.090	439	289
41	218	10	7	490	21	89	1.104	373	298
42	235	7	10	506	19	87	973	426	301
43	214	4	7	469	11	74	930	373	291
44	209	7	9	487	14	67	911	400	247
40-44	1.108	39	50	2.475	79	409	5.008	2.011	1.426
45	186	4	13	420	22	76	948	389	233
46	193	12	12	471	18	50	862	339	206
47	203	2	10	413	16	49	865	338	177
48	209	4	8	398	16	67	846	294	188
49	211	1	10	399	20	51	816	325	187
45-49	1.002	23	53	2.101	92	293	4.337	1.685	991
50	225	5	7	424	15	52	799	300	188
51	229	7	3	409	20	45	885	323	192
52	278	10	6	406	15	48	906	335	142
53	273	7	8	436	15	52	890	347	160
54	295	5	6	350	17	35	849	334	150
50-54	1.300	34	30	2.025	82	232	4.329	1.639	832
55	288	5	10	259	12	34	877	314	118
56	237	5	3	185	4	19	595	255	42
57	228	3	-	171	2	20	691	243	54
58	157	2	3	139	6	18	537	222	47
59	176	4	3	147	7	24	467	233	34
55-59	1.086	19	19	901	31	115	3.167	1.267	295
60	102	6	2	100	-	21	462	174	28
61	89	2	2	85	4	16	380	155	18
62	75	3	1	83	1	11	338	108	11
63	67	4	1	62	-	12	286	109	10
64	59	4	2	60	2	7	198	81	11
60-64	392	19	8	390	7	67	1.664	627	78
65	52	4	2	39	-	6	199	75	6
66	31	-	-	17	-	3	160	49	3
67	27	-	-	20	-	4	113	52	-
68	17	-	1	11	-	1	115	33	4
69	24	1	-	15	-	3	101	34	1
65-69	151	5	3	102	-	17	688	243	14

Tavola 20 segue - Occupati per sezione di attività economica, sesso e singolo anno di età

ETÀ CLASSI DI ETÀ	Sezioni di attività economica								
	Agricoltura, caccia e silvicoltura	Pesca, piscicoltura e servizi connessi	Estrazione di minerali	Attività manifatturiere	Produzione e distribuzione di energia elettrica, gas e acqua	Costruzioni	Commercio all'ingrosso e al dettaglio; riparazione di autoveicoli, motocicli e di beni personali e per la casa	Alberghi e ristoranti	Trasporti, magazzinaggio, e comunicazioni
	FEMMINE								
70	19	-	1	12	-	4	107	23	4
71	14	-	-	12	-	1	84	30	1
72	14	1	-	8	1	1	65	17	1
73	6	-	1	10	-	5	58	20	-
74	5	-	-	1	-	-	60	24	3
70-74	58	1	2	43	1	11	374	114	9
75 e più	68	1	2	45	1	11	340	119	10
Totale	8.026	284	323	18.425	659	3.453	45.777	18.628	7.725

Tavola 20 segue - Occupati per sezione di attività economica, sesso e singolo anno di età

ETÀ CLASSI DI ETÀ	Sezioni di attività economica								Totale
	Intermediazione monetaria e finanziaria	Attività immobiliari, noleggio, informatica, ricerca, altre attività professionali e imprenditoriali	Pubblica amministrazione e difesa; assicurazione sociale obbligatoria	Istruzione	Sanità e altri servizi sociali	Altri servizi pubblici, sociali e personali	Servizi domestici presso famiglie e convivenze	Organizzazioni ed organismi extraterritoriali	
FEMMINE									
15	-	2	-	1	1	8	2	-	36
16	2	-	-	-	-	27	1	-	77
17	2	11	-	1	1	68	8	-	220
18	3	31	6	4	9	105	19	1	474
19	20	86	35	5	25	141	33	-	925
15-19	27	130	41	11	36	349	63	1	1.732
20	47	205	34	38	44	172	48	-	1.586
21	60	277	38	65	91	173	45	2	2.000
22	75	352	61	96	138	248	61	2	2.641
23	119	376	78	102	192	293	89	2	3.203
24	127	450	103	150	291	308	111	1	3.808
20-24	428	1.660	314	451	756	1.194	354	7	13.238
25	167	571	168	222	435	362	153	2	4.601
26	175	700	204	302	547	407	146	3	5.365
27	208	777	255	382	768	450	194	7	6.233
28	255	888	289	445	861	444	178	5	6.556
29	297	925	309	504	1.007	476	174	1	7.037
25-29	1.102	3.861	1.225	1.855	3.618	2.139	845	18	29.792
30	326	950	377	453	1.074	507	208	6	7.283
31	299	943	412	446	1.119	467	246	6	7.322
32	297	1.002	478	530	1.144	495	240	5	7.563
33	319	839	508	605	1.162	471	256	5	7.525
34	302	872	575	650	1.205	453	228	8	7.758
30-34	1.543	4.606	2.350	2.684	5.704	2.393	1.178	30	37.451
35	312	845	665	855	1.319	495	237	3	8.129
36	308	815	742	895	1.410	492	250	5	8.137
37	328	768	733	911	1.357	462	269	3	8.082
38	274	675	785	908	1.353	429	269	4	7.735
39	308	647	881	896	1.197	390	221	3	7.426
35-39	1.530	3.750	3.806	4.465	6.636	2.268	1.246	18	39.509
40	303	551	911	971	1.166	360	239	3	7.211
41	302	504	1.022	1.013	1.096	332	243	2	7.124
42	301	493	1.005	992	1.160	310	238	1	7.064
43	311	408	921	975	1.079	302	236	3	6.608
44	296	430	833	1.036	992	241	178	1	6.358
40-44	1.513	2.386	4.692	4.987	5.493	1.545	1.134	10	34.365
45	262	364	822	1.113	1.005	229	207	3	6.296
46	272	321	764	1.125	909	273	184	5	6.016
47	233	295	709	1.145	907	262	181	4	5.809
48	210	249	647	1.128	830	255	191	5	5.545
49	210	223	575	1.107	700	228	174	3	5.240
45-49	1.187	1.452	3.517	5.618	4.351	1.247	937	20	28.906
50	190	218	568	1.099	696	218	178	7	5.189
51	168	242	496	1.069	646	233	187	1	5.155
52	173	220	459	1.031	593	221	165	2	5.010
53	117	201	428	999	538	217	178	2	4.868
54	134	206	391	890	497	210	187	3	4.559
50-54	782	1.087	2.342	5.088	2.970	1.099	895	15	24.781
55	95	176	339	702	429	204	177	3	4.042
56	71	100	167	423	293	131	125	2	2.657
57	40	113	196	427	302	159	149	2	2.800
58	44	117	165	391	226	131	111	1	2.317
59	31	109	147	389	240	127	113	2	2.253
55-59	281	615	1.014	2.332	1.490	752	675	10	14.069
60	22	66	90	276	138	87	84	2	1.660
61	13	68	70	206	124	79	65	5	1.381
62	16	55	62	155	104	48	39	2	1.112
63	11	36	48	157	86	54	51	1	995
64	7	35	38	93	69	48	43	2	759
60-64	69	260	308	887	521	316	282	12	5.907
65	11	29	21	63	39	23	25	-	594
66	8	23	12	31	26	29	17	-	409
67	4	15	6	24	26	14	10	-	315
68	2	11	9	28	20	12	20	1	285
69	1	14	2	19	15	12	9	-	251
65-69	26	92	50	165	126	90	81	1	1.854

Tavola 20 segue - Occupati per sezione di attività economica, sesso e singolo anno di età

ETÀ CLASSI DI ETÀ	Sezioni di attività economica								Totale
	Intermediazione monetaria e finanziaria	Attività immobiliari, noleggio, informatica, ricerca, altre attività professionali e imprenditoriali	Pubblica amministrazione e difesa; assicurazione sociale obbligatoria	Istruzione	Sanità e altri servizi sociali	Altri servizi pubblici, sociali e personali	Servizi domestici presso famiglie e convivenze	Organizzazioni ed organismi extraterritoriali	
FEMMINE									
70	3	9	9	16	15	15	9	-	246
71	1	9	5	9	13	13	7	-	199
72	2	6	2	15	12	10	4	-	159
73	1	8	-	8	7	9	5	-	138
74	-	4	3	12	8	5	1	-	126
70-74	7	36	19	60	55	52	26	-	868
75 e più	9	43	6	50	69	44	27	2	847
Totale	8.504	19.978	19.684	28.653	31.825	13.488	7.743	144	233.319

Tavola 21 - Occupati per attività economica, sesso, posizione nella professione e singolo anno di età

ETÀ CLASSI DI ETÀ	Attività economica						Totale	
	Agricoltura		Industria		Altre attività		MF	M
	MF	M	MF	M	MF	M		
DIPENDENTE O IN ALTRA POSIZIONE SUBORDINATA								
15	8	3	40	36	34	10	82	49
16	14	11	125	114	124	65	263	190
17	20	17	295	270	344	159	659	446
18	35	21	470	415	676	301	1.181	737
19	47	38	673	578	1.219	466	1.939	1.082
15-19	124	90	1.603	1.413	2.397	1.001	4.124	2.504
20	67	39	1.002	814	1.977	731	3.046	1.584
21	75	45	1.158	949	2.621	1.039	3.854	2.033
22	77	51	1.446	1.180	3.451	1.390	4.974	2.621
23	115	83	1.891	1.508	4.047	1.681	6.053	3.272
24	118	77	2.132	1.707	4.814	1.985	7.064	3.769
20-24	452	295	7.629	6.158	16.910	6.826	24.991	13.279
25	155	92	2.323	1.863	5.680	2.383	8.158	4.338
26	138	88	2.618	2.064	6.540	2.775	9.296	4.927
27	185	105	2.924	2.299	7.523	3.219	10.632	5.623
28	164	108	3.114	2.479	8.136	3.579	11.414	6.166
29	179	102	3.233	2.532	8.652	3.807	12.064	6.441
25-29	821	495	14.212	11.237	36.531	15.763	51.564	27.495
30	196	117	3.306	2.605	8.879	4.002	12.381	6.724
31	178	111	3.161	2.469	8.698	3.923	12.037	6.503
32	160	97	3.303	2.613	9.127	4.173	12.590	6.883
33	202	116	3.240	2.622	9.224	4.196	12.666	6.934
34	190	99	3.258	2.594	9.325	4.260	12.773	6.953
30-34	926	540	16.268	12.903	45.253	20.554	62.447	33.997
35	205	115	3.246	2.594	10.080	4.706	13.531	7.415
36	215	125	3.266	2.686	10.309	4.805	13.790	7.616
37	209	115	3.276	2.656	10.212	4.821	13.697	7.592
38	207	119	3.115	2.539	9.727	4.502	13.049	7.160
39	193	115	2.978	2.449	9.518	4.481	12.689	7.045
35-39	1.029	589	15.881	12.924	49.846	23.315	66.756	36.828
40	182	90	2.833	2.316	9.385	4.497	12.400	6.903
41	187	98	2.803	2.321	9.400	4.462	12.390	6.881
42	173	94	2.907	2.421	9.248	4.390	12.328	6.905
43	159	91	2.606	2.149	8.887	4.286	11.652	6.526
44	135	69	2.720	2.267	8.668	4.288	11.523	6.624
40-44	836	442	13.869	11.474	45.588	21.923	60.293	33.839
45	154	91	2.740	2.315	8.467	4.119	11.361	6.525
46	158	82	2.704	2.270	8.090	3.938	10.952	6.290
47	131	70	2.691	2.282	7.869	3.877	10.691	6.229
48	139	80	2.560	2.164	7.536	3.736	10.235	5.980
49	121	59	2.447	2.068	7.121	3.621	9.689	5.748
45-49	703	382	13.142	11.099	39.083	19.291	52.928	30.772
50	120	60	2.461	2.053	7.198	3.750	9.779	5.863
51	145	83	2.534	2.157	7.012	3.657	9.691	5.897
52	133	63	2.442	2.077	6.650	3.558	9.225	5.698
53	135	69	2.438	2.059	6.256	3.363	8.829	5.491
54	127	69	2.009	1.712	5.766	3.083	7.902	4.864
50-54	660	344	11.884	10.058	32.882	17.411	45.426	27.813
55	141	73	1.382	1.174	4.723	2.494	6.246	3.741
56	112	58	897	764	2.911	1.546	3.920	2.368
57	91	43	868	756	2.977	1.551	3.936	2.350
58	95	49	709	615	2.398	1.219	3.202	1.883
59	93	43	593	498	2.207	1.062	2.893	1.603
55-59	532	266	4.449	3.807	15.216	7.872	20.197	11.945
60	76	44	489	438	1.650	962	2.215	1.444
61	69	41	369	330	1.342	773	1.780	1.144
62	53	31	342	299	1.078	655	1.473	985
63	54	37	279	249	903	541	1.236	827
64	39	24	232	200	714	434	985	658
60-64	291	177	1.711	1.516	5.687	3.365	7.689	5.058
65	41	24	86	69	397	232	524	325
66	13	8	52	44	256	151	321	203
67	13	8	42	34	193	112	248	154
68	10	4	23	16	161	91	194	111
69	17	9	18	14	120	75	155	98
65-69	94	53	221	177	1.127	661	1.442	891
70	9	4	31	26	112	61	152	91
71	9	6	18	14	93	54	120	74
72	6	1	10	9	82	52	98	62

Tavola 21 segue - Occupati per attività economica, sesso, posizione nella professione e singolo anno di età

ETÀ CLASSI DI ETÀ	Attività economica						Totale	
	Agricoltura		Industria		Altre attività		MF	M
	MF	M	MF	M	MF	M		
DIPENDENTE O IN ALTRA POSIZIONE SUBORDINATA								
73	5	4	15	12	53	31	73	47
74	4	2	10	10	55	32	69	44
70-74	33	17	84	71	395	230	512	318
75 e più	42	22	92	72	397	215	531	309
Totale	6.543	3.712	101.045	82.909	291.312	138.427	398.900	225.048

Tavola 21 segue - Occupati per attività economica, sesso, posizione nella professione e singolo anno di età

ETÀ CLASSI DI ETÀ	Attività economica						Totale	
	Agricoltura		Industria		Altre attività		MF	M
	MF	M	MF	M	MF	M		
IMPRENDITORE E LIBERO PROFESSIONISTA								
15	-	-	-	-	-	-	-	-
16	-	-	-	-	-	-	-	-
17	-	-	-	-	-	-	-	-
18	-	-	2	1	4	1	6	2
19	-	-	2	1	7	2	9	3
15-19	-	-	4	2	11	3	15	5
20	1	1	7	4	44	33	52	38
21	-	-	9	8	40	25	49	33
22	4	4	21	18	102	58	127	80
23	2	1	34	22	160	92	196	115
24	5	4	49	38	203	128	257	170
20-24	12	10	120	90	549	336	681	436
25	6	5	66	49	339	189	411	243
26	9	5	116	85	460	261	585	351
27	13	7	118	96	641	338	772	441
28	4	3	175	132	761	443	940	578
29	19	14	200	152	850	493	1.069	659
25-29	51	34	675	514	3.051	1.724	3.777	2.272
30	8	6	203	160	1.025	603	1.236	769
31	22	15	248	186	1.159	665	1.429	866
32	15	10	251	192	1.294	783	1.560	985
33	34	24	239	183	1.169	734	1.442	941
34	20	15	296	240	1.186	690	1.502	945
30-34	99	70	1.237	961	5.833	3.475	7.169	4.506
35	27	18	267	212	1.371	873	1.665	1.103
36	26	20	266	221	1.278	814	1.570	1.055
37	14	12	258	210	1.353	888	1.625	1.110
38	22	19	280	233	1.192	754	1.494	1.006
39	22	17	247	207	1.196	801	1.465	1.025
35-39	111	86	1.318	1.083	6.390	4.130	7.819	5.299
40	19	16	267	229	1.137	764	1.423	1.009
41	16	13	227	198	1.082	737	1.325	948
42	15	7	224	187	1.020	689	1.259	883
43	18	14	220	184	946	623	1.184	821
44	10	8	198	180	970	670	1.178	858
40-44	78	58	1.136	978	5.155	3.483	6.369	4.519
45	11	7	216	186	1.003	676	1.230	869
46	12	7	208	183	878	619	1.098	809
47	9	6	191	175	846	601	1.046	782
48	21	16	170	140	830	587	1.021	743
49	12	8	171	154	777	541	960	703
45-49	65	44	956	838	4.334	3.024	5.355	3.906
50	18	13	162	146	735	514	915	673
51	16	11	174	149	700	498	890	658
52	13	9	198	174	678	480	889	663
53	17	12	199	173	707	513	923	698
54	10	7	176	156	758	567	944	730
50-54	74	52	909	798	3.578	2.572	4.561	3.422
55	15	11	191	170	691	478	897	659
56	10	6	174	155	474	329	658	490
57	15	11	154	133	493	343	662	487
58	5	5	150	131	499	352	654	488
59	10	7	152	123	475	351	637	481
55-59	55	40	821	712	2.632	1.853	3.508	2.605
60	6	5	150	137	453	335	609	477
61	7	5	141	126	415	328	563	459
62	7	6	156	142	431	347	594	495
63	2	1	127	113	376	294	505	408
64	10	9	122	109	272	223	404	341
60-64	32	26	696	627	1.947	1.527	2.675	2.180
65	8	5	87	79	303	234	398	318
66	9	7	67	62	250	194	326	263
67	6	5	63	61	191	156	260	222
68	2	2	43	42	199	166	244	210
69	4	2	46	43	188	158	238	203
65-69	29	21	306	287	1.131	908	1.466	1.216
70	3	2	59	56	177	146	239	204
71	5	5	43	43	183	144	231	192
72	1	1	44	39	120	102	165	142

Tavola 21 segue - Occupati per attività economica, sesso, posizione nella professione e singolo anno di età

ETÀ CLASSI DI ETÀ	Attività economica						Totale	
	Agricoltura		Industria		Altre attività		MF	M
	MF	M	MF	M	MF	M		
	IMPRENDITORE E LIBERO PROFESSIONISTA							
73	2	2	37	33	129	111	168	146
74	1	1	24	24	94	73	119	98
70-74	12	11	207	195	703	576	922	782
75 e più	8	7	134	122	536	434	678	563
Totale	626	459	8.519	7.207	35.850	24.045	44.995	31.711

Tavola 21 segue - Occupati per attività economica, sesso, posizione nella professione e singolo anno di età

ETÀ CLASSI DI ETÀ	Attività economica						Totale	
	Agricoltura		Industria		Altre attività		MF	M
	MF	M	MF	M	MF	M		
LAVORATORE IN PROPRIO								
15	-	-	1	1	4	3	5	4
16	3	2	5	4	1	1	9	7
17	1	1	5	4	3	1	9	6
18	7	7	18	17	28	15	53	39
19	16	10	31	25	57	28	104	63
15-19	27	20	60	51	93	48	180	119
20	20	16	47	37	111	62	178	115
21	37	30	67	60	173	87	277	177
22	59	44	105	98	261	143	425	285
23	58	47	164	150	421	230	643	427
24	83	64	223	194	553	324	859	582
20-24	257	201	606	539	1.519	846	2.382	1.586
25	82	58	287	254	703	390	1.072	702
26	127	91	334	297	971	553	1.432	941
27	114	78	440	405	1.134	665	1.688	1.148
28	131	93	518	468	1.260	720	1.909	1.281
29	146	102	592	548	1.402	822	2.140	1.472
25-29	600	422	2.171	1.972	5.470	3.150	8.241	5.544
30	171	107	666	614	1.663	999	2.500	1.720
31	221	150	757	689	1.696	1.032	2.674	1.871
32	194	131	797	725	1.861	1.139	2.852	1.995
33	239	148	837	776	1.983	1.258	3.059	2.182
34	260	164	832	757	1.947	1.141	3.039	2.062
30-34	1.085	700	3.889	3.561	9.150	5.569	14.124	9.830
35	284	168	876	801	2.194	1.340	3.354	2.309
36	290	169	877	814	2.200	1.346	3.367	2.329
37	271	167	949	876	2.260	1.385	3.480	2.428
38	266	168	840	777	2.146	1.332	3.252	2.277
39	302	184	855	796	2.058	1.277	3.215	2.257
35-39	1.413	856	4.397	4.064	10.858	6.680	16.668	11.600
40	308	188	719	663	1.923	1.193	2.950	2.044
41	291	181	736	670	1.856	1.144	2.883	1.995
42	269	146	715	649	1.885	1.177	2.869	1.972
43	279	156	644	598	1.681	1.062	2.604	1.816
44	257	150	657	592	1.693	1.037	2.607	1.779
40-44	1.404	821	3.471	3.172	9.038	5.613	13.913	9.606
45	240	142	628	572	1.669	1.003	2.537	1.717
46	248	149	625	558	1.557	960	2.430	1.667
47	251	144	553	512	1.587	955	2.391	1.611
48	265	149	539	496	1.519	925	2.323	1.570
49	278	168	555	491	1.527	933	2.360	1.592
45-49	1.282	752	2.900	2.629	7.859	4.776	12.041	8.157
50	266	122	511	456	1.463	885	2.240	1.463
51	271	136	529	470	1.657	1.004	2.457	1.610
52	330	157	575	516	1.679	966	2.584	1.639
53	343	172	619	540	1.768	1.056	2.730	1.768
54	374	170	658	585	1.761	1.030	2.793	1.785
50-54	1.584	757	2.892	2.567	8.328	4.941	12.804	8.265
55	367	198	630	567	1.821	1.078	2.818	1.843
56	294	141	438	389	1.382	872	2.114	1.402
57	280	139	502	461	1.502	895	2.284	1.495
58	221	122	418	381	1.328	818	1.967	1.321
59	210	111	391	346	1.219	754	1.820	1.211
55-59	1.372	711	2.379	2.144	7.252	4.417	11.003	7.272
60	199	133	444	392	1.344	854	1.987	1.379
61	177	124	465	421	1.204	797	1.846	1.342
62	170	121	411	377	1.097	726	1.678	1.224
63	177	130	338	312	1.019	680	1.534	1.122
64	146	106	275	256	811	563	1.232	925
60-64	869	614	1.933	1.758	5.475	3.620	8.277	5.992
65	108	78	218	196	648	427	974	701
66	80	63	130	126	494	324	704	513
67	68	54	130	117	368	240	566	411
68	60	51	85	80	349	221	494	352
69	31	20	92	83	316	203	439	306
65-69	347	266	655	602	2.175	1.415	3.177	2.283
70	47	36	71	63	281	169	399	268
71	45	35	67	58	248	161	360	254
72	38	29	48	44	212	135	298	208

Tavola 21 segue - Occupati per attività economica, sesso, posizione nella professione e singolo anno di età

ETÀ CLASSI DI ETÀ	Attività economica						Totale	
	Agricoltura		Industria		Altre attività		MF	M
	MF	M	MF	M	MF	M		
LAVORATORE IN PROPRIO								
73	31	28	40	31	174	109	245	168
74	24	22	28	27	143	76	195	125
70-74	185	150	254	223	1.058	650	1.497	1.023
75 e più	126	82	154	129	848	470	1.128	681
Totale	10.551	6.352	25.761	23.411	69.123	42.195	105.435	71.958

Tavola 21 segue - Occupati per attività economica, sesso, posizione nella professione e singolo anno di età

ETÀ CLASSI DI ETÀ	Attività economica						Totale	
	Agricoltura		Industria		Altre attività		MF	M
	MF	M	MF	M	MF	M		
SOCIO DI COOPERATIVA								
15	-	-	-	-	-	-	-	-
16	-	-	-	-	-	-	-	-
17	-	-	-	-	-	-	-	-
18	-	-	2	2	6	4	8	6
19	-	-	9	9	12	5	21	14
15-19	-	-	11	11	18	9	29	20
20	-	-	13	12	23	12	36	24
21	1	1	10	9	36	21	47	31
22	-	-	26	21	81	42	107	63
23	2	1	23	16	106	59	131	76
24	4	4	28	21	132	67	164	92
20-24	7	6	100	79	378	201	485	286
25	3	3	47	36	185	77	235	116
26	4	4	60	46	217	110	281	160
27	5	4	62	49	305	145	372	198
28	6	3	76	63	277	136	359	202
29	8	6	68	51	266	134	342	191
25-29	26	20	313	245	1.250	602	1.589	867
30	5	5	74	62	336	182	415	249
31	15	13	69	52	329	158	413	223
32	10	10	80	69	323	165	413	244
33	10	6	68	47	312	158	390	211
34	7	5	67	43	288	149	362	197
30-34	47	39	358	273	1.588	812	1.993	1.124
35	9	7	68	50	303	164	380	221
36	12	11	86	70	316	179	414	260
37	14	10	86	72	288	142	388	224
38	12	10	70	57	272	124	354	191
39	13	12	66	49	274	140	353	201
35-39	60	50	376	298	1.453	749	1.889	1.097
40	10	8	61	50	270	122	341	180
41	10	9	41	29	244	137	295	175
42	9	7	56	43	235	115	300	165
43	9	9	50	42	212	118	271	169
44	10	6	52	39	173	103	235	148
40-44	48	39	260	203	1.134	595	1.442	837
45	7	6	41	33	180	97	228	136
46	2	2	49	38	194	111	245	151
47	9	7	57	48	206	124	272	179
48	4	2	51	46	164	114	219	162
49	2	2	37	31	145	82	184	115
45-49	24	19	235	196	889	528	1.148	743
50	1	1	37	28	136	81	174	110
51	6	4	31	27	141	90	178	121
52	7	3	35	27	117	60	159	90
53	6	6	43	37	131	77	180	120
54	10	7	27	21	123	73	160	101
50-54	30	21	173	140	648	381	851	542
55	11	9	19	16	101	54	131	79
56	7	5	12	10	71	36	90	51
57	9	6	22	16	78	39	109	61
58	5	4	14	14	74	51	93	69
59	4	3	17	15	52	28	73	46
55-59	36	27	84	71	376	208	496	306
60	7	7	16	16	57	28	80	51
61	5	5	8	7	42	24	55	36
62	3	2	8	7	29	18	40	27
63	6	5	7	6	30	21	43	32
64	2	2	5	5	24	16	31	23
60-64	23	21	44	41	182	107	249	169
65	-	-	1	1	21	18	22	19
66	5	4	3	3	14	8	22	15
67	2	-	2	2	9	6	13	8
68	2	2	2	2	6	4	10	8
69	1	1	-	-	7	3	8	4
65-69	10	7	8	8	57	39	75	54
70	1	-	1	1	7	6	9	7
71	3	3	-	-	4	3	7	6
72	-	-	-	-	3	3	3	3

Tavola 21 segue - Occupati per attività economica, sesso, posizione nella professione e singolo anno di età

ETÀ CLASSI DI ETÀ	Attività economica						Totale	
	Agricoltura		Industria		Altre attività		MF	M
	MF	M	MF	M	MF	M		
SOCIO DI COOPERATIVA								
73	1	1	2	2	7	3	10	6
74	-	-	1	1	5	2	6	3
70-74	5	4	4	4	26	17	35	25
75 e più	1	1	4	4	29	9	34	14
Totale	317	254	1.970	1.573	8.028	4.257	10.315	6.084

Tavola 21 segue - Occupati per attività economica, sesso, posizione nella professione e singolo anno di età

ETÀ CLASSI DI ETÀ	Attività economica						Totale	
	Agricoltura		Industria		Altre attività		MF	M
	MF	M	MF	M	MF	M		
COADIUVANTE FAMILIARE								
15	-	-	1	1	3	1	4	2
16	1	-	3	3	4	3	8	6
17	3	3	2	1	6	3	11	7
18	7	4	6	6	11	4	24	14
19	2	1	9	7	21	10	32	18
15-19	13	8	21	18	45	21	79	47
20	7	6	20	16	61	31	88	53
21	10	7	21	15	77	39	108	61
22	8	6	26	24	100	47	134	77
23	10	6	38	32	115	55	163	93
24	17	12	30	27	125	56	172	95
20-24	52	37	135	114	478	228	665	379
25	20	11	51	45	202	93	273	149
26	20	12	49	31	216	92	285	135
27	25	10	66	49	258	111	349	170
28	33	19	71	57	252	119	356	195
29	32	12	58	45	262	110	352	167
25-29	130	64	295	227	1.190	525	1.615	816
30	28	7	65	43	311	141	404	191
31	32	12	69	47	303	113	404	172
32	42	14	58	44	328	115	428	173
33	34	7	63	32	310	132	407	171
34	35	7	51	32	290	98	376	137
30-34	171	47	306	198	1.542	599	2.019	844
35	45	11	49	29	298	105	392	145
36	42	11	59	32	316	118	417	161
37	57	19	41	24	291	100	389	143
38	46	8	34	13	239	78	319	99
39	41	12	41	13	273	98	355	123
35-39	231	61	224	111	1.417	499	1.872	671
40	37	11	40	16	239	56	316	83
41	34	9	29	11	241	54	304	74
42	39	9	35	15	243	60	317	84
43	34	11	28	14	246	54	308	79
44	47	10	35	7	223	64	305	81
40-44	191	50	167	63	1.192	288	1.550	401
45	37	13	22	10	210	59	269	82
46	31	6	19	5	226	57	276	68
47	43	11	22	9	226	61	291	81
48	39	8	21	6	209	53	269	67
49	45	9	18	4	206	51	269	64
45-49	195	47	102	34	1.077	281	1.374	362
50	28	7	17	7	203	44	248	58
51	40	8	21	9	225	44	286	61
52	47	10	30	11	240	53	317	74
53	50	12	32	11	281	57	363	80
54	50	18	23	11	253	57	326	86
50-54	215	55	123	49	1.202	255	1.540	359
55	60	10	27	7	265	63	352	80
56	38	9	18	10	205	56	261	75
57	46	11	23	10	219	65	288	86
58	27	14	25	9	166	33	218	56
59	33	6	22	12	181	47	236	65
55-59	204	50	115	48	1.036	264	1.355	362
60	18	9	14	7	136	32	168	48
61	19	11	16	8	138	36	173	55
62	13	8	15	11	88	39	116	58
63	10	5	11	7	88	31	109	43
64	10	3	9	2	60	20	79	25
60-64	70	36	65	35	510	158	645	229
65	18	12	3	3	49	16	70	31
66	7	1	6	3	32	11	45	15
67	9	4	5	4	28	11	42	19
68	5	3	1	1	32	10	38	14
69	5	1	4	2	25	9	34	12
65-69	44	21	19	13	166	57	229	91
70	3	2	3	2	20	5	26	9
71	4	3	1	1	10	4	15	8
72	2	1	2	2	16	7	20	10

Tavola 21 segue - Occupati per attività economica, sesso, posizione nella professione e singolo anno di età

ETÀ CLASSI DI ETÀ	Attività economica						Totale	
	Agricoltura		Industria		Altre attività		MF	M
	MF	M	MF	M	MF	M		
COADIUVANTE FAMILIARE								
73	2	-	1	1	15	8	18	9
74	1	-	-	-	10	4	11	4
70-74	12	6	7	6	71	28	90	40
75 e più	5	1	2	-	52	15	59	16
Totale	1.533	483	1.581	916	9.978	3.218	13.092	4.617

Tavola 21 segue - Occupati per attività economica, sesso, posizione nella professione e singolo anno di età

ETÀ CLASSI DI ETÀ	Attività economica						Totale	
	Agricoltura		Industria		Altre attività		MF	M
	MF	M	MF	M	MF	M		
	TOTALE							
15	8	3	42	38	41	14	91	55
16	18	13	133	121	129	69	280	203
17	24	21	302	275	353	163	679	459
18	49	32	498	441	725	325	1.272	798
19	65	49	724	620	1.316	511	2.105	1.180
15-19	164	118	1.699	1.495	2.564	1.082	4.427	2.695
20	95	62	1.089	883	2.216	869	3.400	1.814
21	123	83	1.265	1.041	2.947	1.211	4.335	2.335
22	148	105	1.624	1.341	3.995	1.680	5.767	3.126
23	187	138	2.150	1.728	4.849	2.117	7.186	3.983
24	227	161	2.462	1.987	5.827	2.560	8.516	4.708
20-24	780	549	8.590	6.980	19.834	8.437	29.204	15.966
25	266	169	2.774	2.247	7.109	3.132	10.149	5.548
26	298	200	3.177	2.523	8.404	3.791	11.879	6.514
27	342	204	3.610	2.898	9.861	4.478	13.813	7.580
28	338	226	3.954	3.199	10.686	4.997	14.978	8.422
29	384	236	4.151	3.328	11.432	5.366	15.967	8.930
25-29	1.628	1.035	17.666	14.195	47.492	21.764	66.786	36.994
30	408	242	4.314	3.484	12.214	5.927	16.936	9.653
31	468	301	4.304	3.443	12.185	5.891	16.957	9.635
32	421	262	4.489	3.643	12.933	6.375	17.843	10.280
33	519	301	4.447	3.660	12.998	6.478	17.964	10.439
34	512	290	4.504	3.666	13.036	6.338	18.052	10.294
30-34	2.328	1.396	22.058	17.896	63.366	31.009	87.752	50.301
35	570	319	4.506	3.686	14.246	7.188	19.322	11.193
36	585	336	4.554	3.823	14.419	7.262	19.558	11.421
37	565	323	4.610	3.838	14.404	7.336	19.579	11.497
38	553	324	4.339	3.619	13.576	6.790	18.468	10.733
39	571	340	4.187	3.514	13.319	6.797	18.077	10.651
35-39	2.844	1.642	22.196	18.480	69.964	35.373	95.004	55.495
40	556	313	3.920	3.274	12.954	6.632	17.430	10.219
41	538	310	3.836	3.229	12.823	6.534	17.197	10.073
42	505	263	3.937	3.315	12.631	6.431	17.073	10.009
43	499	281	3.548	2.987	11.972	6.143	16.019	9.411
44	459	243	3.662	3.085	11.727	6.162	15.848	9.490
40-44	2.557	1.410	18.903	15.890	62.107	31.902	83.567	49.202
45	449	259	3.647	3.116	11.529	5.954	15.625	9.329
46	451	246	3.605	3.054	10.945	5.685	15.001	8.985
47	443	238	3.514	3.026	10.734	5.618	14.691	8.882
48	468	255	3.341	2.852	10.258	5.415	14.067	8.522
49	458	246	3.228	2.748	9.776	5.228	13.462	8.222
45-49	2.269	1.244	17.335	14.796	53.242	27.900	72.846	43.940
50	433	203	3.188	2.690	9.735	5.274	13.356	8.167
51	478	242	3.289	2.812	9.735	5.293	13.502	8.347
52	530	242	3.280	2.805	9.364	5.117	13.174	8.164
53	551	271	3.331	2.820	9.143	5.066	13.025	8.157
54	571	271	2.893	2.485	8.661	4.810	12.125	7.566
50-54	2.563	1.229	15.981	13.612	46.638	25.560	65.182	40.401
55	594	301	2.249	1.934	7.601	4.167	10.444	6.402
56	461	219	1.539	1.328	5.043	2.839	7.043	4.386
57	441	210	1.569	1.376	5.269	2.893	7.279	4.479
58	353	194	1.316	1.150	4.465	2.473	6.134	3.817
59	350	170	1.175	994	4.134	2.242	5.659	3.406
55-59	2.199	1.094	7.848	6.782	26.512	14.614	36.559	22.490
60	306	198	1.113	990	3.640	2.211	5.059	3.399
61	277	186	999	892	3.141	1.958	4.417	3.036
62	246	168	932	836	2.723	1.785	3.901	2.789
63	249	178	762	687	2.416	1.567	3.427	2.432
64	207	144	643	572	1.881	1.256	2.731	1.972
60-64	1.285	874	4.449	3.977	13.801	8.777	19.535	13.628
65	175	119	395	348	1.418	927	1.988	1.394
66	114	83	258	238	1.046	688	1.418	1.009
67	98	71	242	218	789	525	1.129	814
68	79	62	154	141	747	492	980	695
69	58	33	160	142	656	448	874	623
65-69	524	368	1.209	1.087	4.656	3.080	6.389	4.535
70	63	44	165	148	597	387	825	579
71	66	52	129	116	538	366	733	534
72	47	32	104	94	433	299	584	425

Tavola 21 segue - Occupati per attività economica, sesso, posizione nella professione e singolo anno di età

ETÀ CLASSI DI ETÀ	Attività economica						Totale	
	Agricoltura		Industria		Altre attività		MF	M
	MF	M	MF	M	MF	M		
	TOTALE							
73	41	35	95	79	378	262	514	376
74	30	25	63	62	307	187	400	274
70-74	247	188	556	499	2.253	1.501	3.056	2.188
75 e più	182	113	386	327	1.862	1.143	2.430	1.583
Totale	19.570	11.260	138.876	116.016	414.291	212.142	572.737	339.418

Tavola 22 - Occupati per grado di istruzione, sesso e attività lavorativa svolta

ATTIVITÀ LAVORATIVA SVOLTA	Grado di istruzione			
	Laurea	Diploma universitario o terziario di tipo non universitario	Diploma di scuola secondaria superiore	Licenza di scuola media inferiore o di avviamento professionale
TOTALE				
Svolge un lavoro operaio o di servizio non specializzato	248	74	15.252	36.977
È addetto/a a impianti fissi di produzione, a macchinari, a linee di montaggio o conduce veicoli	10	8	9.784	18.475
Svolge un'attività operaia qualificata	247	84	20.344	38.246
Coltiva piante e/o alleva animali	6	-	2.022	3.347
Svolge un'attività di vendita al pubblico o di servizio alle persone	2.266	1.200	40.345	43.110
Svolge un'attività impiegatizia di tipo non tecnico	3.518	575	34.339	12.119
Svolge un'attività tecnica, amministrativa, sportiva o artistica a media qualificazione	9.412	5.549	82.321	9.924
Svolge un'attività organizzativa, tecnica, intellettuale, scientifica o artistica ad elevata specializzazione	49.599	3.081	9.627	-
Gestisce un'impresa o dirige il lavoro di strutture organizzative complesse	9.818	702	29.848	19.296
Lavora come ufficiale, sottufficiale, allievo o volontario nelle Forze Armate	401	63	4.334	3.717
Totale	75.525	11.336	248.216	185.211

ATTIVITÀ LAVORATIVA SVOLTA	Grado di istruzione			Totale
	Licenza di scuola elementare	Alfabeti privi di titolo di studio	Analfabeti	
TOTALE				
Svolge un lavoro operaio o di servizio non specializzato	13.443	1.601	596	68.191
È addetto/a a impianti fissi di produzione, a macchinari, a linee di montaggio o conduce veicoli	4.137	211	34	32.659
Svolge un'attività operaia qualificata	10.943	682	124	70.670
Coltiva piante e/o alleva animali	2.495	193	44	8.107
Svolge un'attività di vendita al pubblico o di servizio alle persone	9.401	438	-	96.760
Svolge un'attività impiegatizia di tipo non tecnico	655	-	-	51.206
Svolge un'attività tecnica, amministrativa, sportiva o artistica a media qualificazione	675	-	-	107.881
Svolge un'attività organizzativa, tecnica, intellettuale, scientifica o artistica ad elevata specializzazione	-	-	-	62.307
Gestisce un'impresa o dirige il lavoro di strutture organizzative complesse	6.400	249	-	66.313
Lavora come ufficiale, sottufficiale, allievo o volontario nelle Forze Armate	128	-	-	8.643
Totale	48.277	3.374	798	572.737

Tavola 22 segue - Occupati per grado di istruzione, sesso e attività lavorativa svolta

ATTIVITÀ LAVORATIVA SVOLTA	Grado di istruzione			
	Laurea	Diploma universitario o terziario di tipo non universitario	Diploma di scuola secondaria superiore	Licenza di scuola media inferiore o di avviamento professionale
MASCHI				
Svolge un lavoro operaio o di servizio non specializzato	85	30	7.875	21.128
È addetto a impianti fissi di produzione, a macchinari, a linee di montaggio o conduce veicoli	8	8	8.985	17.063
Svolge un'attività operaia qualificata	115	39	16.738	33.917
Coltiva piante e/o alleva animali	3	-	1.223	2.127
Svolge un'attività di vendita al pubblico o di servizio alle persone	849	337	17.928	19.275
Svolge un'attività impiegatizia di tipo non tecnico	1.089	121	9.559	4.732
Svolge un'attività tecnica, amministrativa, sportiva o artistica a media qualificazione	3.822	1.547	43.549	6.190
Svolge un'attività organizzativa, tecnica, intellettuale, scientifica o artistica ad elevata specializzazione	27.916	1.435	6.909	-
Gestisce un'impresa o dirige il lavoro di strutture organizzative complesse	7.393	400	21.257	13.491
Lavora come ufficiale, sottufficiale, allievo o volontario nelle Forze Armate	396	62	4.306	3.706
Totale	41.676	3.979	138.329	121.629

ATTIVITÀ LAVORATIVA SVOLTA	Grado di istruzione			Totale
	Licenza di scuola elementare	Alfabeti privi di titolo di studio	Analfabeti	
MASCHI				
Svolge un lavoro operaio o di servizio non specializzato	7.013	895	380	37.406
È addetto a impianti fissi di produzione, a macchinari, a linee di montaggio o conduce veicoli	3.799	195	26	30.084
Svolge un'attività operaia qualificata	9.879	643	113	61.444
Coltiva piante e/o alleva animali	1.336	100	24	4.813
Svolge un'attività di vendita al pubblico o di servizio alle persone	4.025	193	-	42.607
Svolge un'attività impiegatizia di tipo non tecnico	328	-	-	15.829
Svolge un'attività tecnica, amministrativa, sportiva o artistica a media qualificazione	398	-	-	55.506
Svolge un'attività organizzativa, tecnica, intellettuale, scientifica o artistica ad elevata specializzazione	-	-	-	36.260
Gestisce un'impresa o dirige il lavoro di strutture organizzative complesse	4.161	169	-	46.871
Lavora come ufficiale, sottufficiale, allievo o volontario nelle Forze Armate	128	-	-	8.598
Totale	31.067	2.195	543	339.418

Tavola 22 segue - Occupati per grado di istruzione, sesso e attività lavorativa svolta

ATTIVITÀ LAVORATIVA SVOLTA	Grado di istruzione			
	Laurea	Diploma universitario o terziario di tipo non universitario	Diploma di scuola secondaria superiore	Licenza di scuola media inferiore o di avviamento professionale
FEMMINE				
Svolge un lavoro operaio o di servizio non specializzato	163	44	7.377	15.849
È addetta a impianti fissi di produzione, a macchinari, a linee di montaggio o conduce veicoli	2	-	799	1.412
Svolge un'attività operaia qualificata	132	45	3.606	4.329
Coltiva piante e/o alleva animali	3	-	799	1.220
Svolge un'attività di vendita al pubblico o di servizio alle persone	1.417	863	22.417	23.835
Svolge un'attività impiegatizia di tipo non tecnico	2.429	454	24.780	7.387
Svolge un'attività tecnica, amministrativa, sportiva o artistica a media qualificazione	5.590	4.002	38.772	3.734
Svolge un'attività organizzativa, tecnica, intellettuale, scientifica o artistica ad elevata specializzazione	21.683	1.646	2.718	-
Gestisce un'impresa o dirige il lavoro di strutture organizzative complesse	2.425	302	8.591	5.805
Lavora come ufficiale, sottufficiale, allieva o volontaria nelle Forze Armate	5	1	28	11
Totale	33.849	7.357	109.887	63.582

ATTIVITÀ LAVORATIVA SVOLTA	Grado di istruzione			Totale
	Licenza di scuola elementare	Alfabeti privi di titolo di studio	Analfabeti	
FEMMINE				
Svolge un lavoro operaio o di servizio non specializzato	6.430	706	216	30.785
È addetta a impianti fissi di produzione, a macchinari, a linee di montaggio o conduce veicoli	338	16	8	2.575
Svolge un'attività operaia qualificata	1.064	39	11	9.226
Coltiva piante e/o alleva animali	1.159	93	20	3.294
Svolge un'attività di vendita al pubblico o di servizio alle persone	5.376	245	-	54.153
Svolge un'attività impiegatizia di tipo non tecnico	327	-	-	35.377
Svolge un'attività tecnica, amministrativa, sportiva o artistica a media qualificazione	277	-	-	52.375
Svolge un'attività organizzativa, tecnica, intellettuale, scientifica o artistica ad elevata specializzazione	-	-	-	26.047
Gestisce un'impresa o dirige il lavoro di strutture organizzative complesse	2.239	80	-	19.442
Lavora come ufficiale, sottufficiale, allieva o volontaria nelle Forze Armate	-	-	-	45
Totale	17.210	1.179	255	233.319

Tavola 23 - Occupati per tipologia di attività lavorativa, sesso e grado di istruzione

GRADO DI ISTRUZIONE	Tipologia di attività lavorativa				Totale	
	A tempo pieno		A tempo parziale		MF	M
	MF	M	MF	M		
Laurea	67.873	39.607	7.652	2.069	75.525	41.676
Diploma universitario o terziario di tipo non universitario	9.510	3.655	1.826	324	11.336	3.979
Diploma di scuola secondaria superiore	217.400	132.505	30.816	5.824	248.216	138.329
Licenza di scuola media inferiore o di avviamento professionale	162.587	116.351	22.624	5.278	185.211	121.629
Licenza di scuola elementare	42.107	29.255	6.170	1.812	48.277	31.067
Alfabeti privi di titolo di studio	2.773	1.993	601	202	3.374	2.195
Analfabeti	655	471	143	72	798	543
Totale	502.905	323.837	69.832	15.581	572.737	339.418

Tavola 24 - Occupati per tipologia di attività lavorativa, sesso e attività lavorativa svolta

ATTIVITÀ LAVORATIVA SVOLTA	Tipologia di attività lavorativa		Totale
	A tempo pieno	A tempo parziale	
TOTALE			
Svolge un lavoro operaio o di servizio non specializzato	55.709	12.482	68.191
È addetto/a a impianti fissi di produzione, a macchinari, a linee di montaggio o conduce veicoli	31.152	1.507	32.659
Svolge un'attività operaia qualificata	66.615	4.055	70.670
Coltiva piante e/o alleva animali	7.043	1.064	8.107
Svolge un'attività di vendita al pubblico o di servizio alle persone	79.462	17.298	96.760
Svolge un'attività impiegatizia di tipo non tecnico	42.646	8.560	51.206
Svolge un'attività tecnica, amministrativa, sportiva o artistica a media qualificazione	94.839	13.042	107.881
Svolge un'attività organizzativa, tecnica, intellettuale, scientifica o artistica ad elevata specializzazione	55.938	6.369	62.307
Gestisce un'impresa o dirige il lavoro di strutture organizzative complesse	60.858	5.455	66.313
Lavora come ufficiale, sottufficiale, allievo o volontario nelle Forze Armate	8.643	-	8.643
Totale	502.905	69.832	572.737
MASCHI			
Svolge un lavoro operaio o di servizio non specializzato	35.122	2.284	37.406
È addetto a impianti fissi di produzione, a macchinari, a linee di montaggio o conduce veicoli	29.095	989	30.084
Svolge un'attività operaia qualificata	59.277	2.167	61.444
Coltiva piante e/o alleva animali	4.401	412	4.813
Svolge un'attività di vendita al pubblico o di servizio alle persone	39.805	2.802	42.607
Svolge un'attività impiegatizia di tipo non tecnico	15.245	584	15.829
Svolge un'attività tecnica, amministrativa, sportiva o artistica a media qualificazione	52.909	2.597	55.506
Svolge un'attività organizzativa, tecnica, intellettuale, scientifica o artistica ad elevata specializzazione	34.191	2.069	36.260
Gestisce un'impresa o dirige il lavoro di strutture organizzative complesse	45.194	1.677	46.871
Lavora come ufficiale, sottufficiale, allievo o volontario nelle Forze Armate	8.598	-	8.598
Totale	323.837	15.581	339.418
FEMMINE			
Svolge un lavoro operaio o di servizio non specializzato	20.587	10.198	30.785
È addetta a impianti fissi di produzione, a macchinari, a linee di montaggio o conduce veicoli	2.057	518	2.575
Svolge un'attività operaia qualificata	7.338	1.888	9.226
Coltiva piante e/o alleva animali	2.642	652	3.294
Svolge un'attività di vendita al pubblico o di servizio alle persone	39.657	14.496	54.153
Svolge un'attività impiegatizia di tipo non tecnico	27.401	7.976	35.377
Svolge un'attività tecnica, amministrativa, sportiva o artistica a media qualificazione	41.930	10.445	52.375
Svolge un'attività organizzativa, tecnica, intellettuale, scientifica o artistica ad elevata specializzazione	21.747	4.300	26.047
Gestisce un'impresa o dirige il lavoro di strutture organizzative complesse	15.664	3.778	19.442
Lavora come ufficiale, sottufficiale, allieva o volontaria nelle Forze Armate	45	-	45
Totale	179.068	54.251	233.319

Tavola 25 - Occupati per numero di ore lavorate, sesso e attività lavorativa svolta

ATTIVITÀ LAVORATIVA SVOLTA	Ore di lavoro effettuate			
	Nessuna	Meno di 12	Da 12 a 24	Da 25 a 35
TOTALE				
Svolge un lavoro operaio o di servizio non specializzato	4.215	2.416	7.664	8.297
È addetto/a a impianti fissi di produzione, a macchinari, a linee di montaggio o conduce veicoli	1.756	522	1.115	2.193
Svolge un'attività operaia qualificata	3.782	1.439	2.970	4.918
Coltiva piante e/o alleva animali	499	302	789	1.045
Svolge un'attività di vendita al pubblico o di servizio alle persone	7.137	2.723	11.045	9.581
Svolge un'attività impiegatizia di tipo non tecnico	3.075	840	5.597	5.735
Svolge un'attività tecnica, amministrativa, sportiva o artistica a media qualificazione	6.000	2.341	12.370	12.934
Svolge un'attività organizzativa, tecnica, intellettuale, scientifica o artistica ad elevata specializzazione	2.625	1.923	11.415	7.490
Gestisce un'impresa o dirige il lavoro di strutture organizzative complesse	3.834	1.563	4.130	4.613
Lavora come ufficiale, sottufficiale, allievo o volontario nelle Forze Armate	572	64	113	373
Totale	33.495	14.133	57.208	57.179

ATTIVITÀ LAVORATIVA SVOLTA	Ore di lavoro effettuate		Totale
	Da 36 a 40	Oltre 40	
TOTALE			
Svolge un lavoro operaio o di servizio non specializzato	33.414	12.185	68.191
È addetto/a a impianti fissi di produzione, a macchinari, a linee di montaggio o conduce veicoli	20.422	6.651	32.659
Svolge un'attività operaia qualificata	42.747	14.814	70.670
Coltiva piante e/o alleva animali	2.505	2.967	8.107
Svolge un'attività di vendita al pubblico o di servizio alle persone	40.658	25.616	96.760
Svolge un'attività impiegatizia di tipo non tecnico	32.041	3.918	51.206
Svolge un'attività tecnica, amministrativa, sportiva o artistica a media qualificazione	57.629	16.607	107.881
Svolge un'attività organizzativa, tecnica, intellettuale, scientifica o artistica ad elevata specializzazione	26.202	12.652	62.307
Gestisce un'impresa o dirige il lavoro di strutture organizzative complesse	28.735	23.438	66.313
Lavora come ufficiale, sottufficiale, allievo o volontario nelle Forze Armate	6.329	1.192	8.643
Totale	290.682	120.040	572.737

Tavola 25 segue - Occupati per numero di ore lavorate, sesso e attività lavorativa svolta

ATTIVITÀ LAVORATIVA SVOLTA	Ore di lavoro effettuate			
	Nessuna	Meno di 12	Da 12 a 24	Da 25 a 35
MASCHI				
Svolge un lavoro operaio o di servizio non specializzato	2.024	726	1.547	2.905
È addetto a impianti fissi di produzione, a macchinari, a linee di montaggio o conduce veicoli	1.544	453	777	1.917
Svolge un'attività operaia qualificata	3.058	1.084	1.718	3.719
Coltiva piante e/o alleva animali	261	130	283	485
Svolge un'attività di vendita al pubblico o di servizio alle persone	2.686	910	1.962	2.920
Svolge un'attività impiegatizia di tipo non tecnico	731	183	544	1.057
Svolge un'attività tecnica, amministrativa, sportiva o artistica a media qualificazione	2.332	1.007	2.256	3.956
Svolge un'attività organizzativa, tecnica, intellettuale, scientifica o artistica ad elevata specializzazione	1.161	860	3.447	3.419
Gestisce un'impresa o dirige il lavoro di strutture organizzative complesse	2.273	926	1.508	2.461
Lavora come ufficiale, sottufficiale, allievo o volontario nelle Forze Armate	566	63	113	370
Totale	16.636	6.342	14.155	23.209

ATTIVITÀ LAVORATIVA SVOLTA	Ore di lavoro effettuate		Totale
	Da 36 a 40	Oltre 40	
MASCHI			
Svolge un lavoro operaio o di servizio non specializzato	21.967	8.237	37.406
È addetto a impianti fissi di produzione, a macchinari, a linee di montaggio o conduce veicoli	18.995	6.398	30.084
Svolge un'attività operaia qualificata	38.851	13.014	61.444
Coltiva piante e/o alleva animali	1.612	2.042	4.813
Svolge un'attività di vendita al pubblico o di servizio alle persone	20.209	13.920	42.607
Svolge un'attività impiegatizia di tipo non tecnico	11.364	1.950	15.829
Svolge un'attività tecnica, amministrativa, sportiva o artistica a media qualificazione	33.205	12.750	55.506
Svolge un'attività organizzativa, tecnica, intellettuale, scientifica o artistica ad elevata specializzazione	17.206	10.167	36.260
Gestisce un'impresa o dirige il lavoro di strutture organizzative complesse	21.662	18.041	46.871
Lavora come ufficiale, sottufficiale, allievo o volontario nelle Forze Armate	6.297	1.189	8.598
Totale	191.368	87.708	339.418

Tavola 25 segue - Occupati per numero di ore lavorate, sesso e attività lavorativa svolta

ATTIVITÀ LAVORATIVA SVOLTA	Ore di lavoro effettuate			
	Nessuna	Meno di 12	Da 12 a 24	Da 25 a 35
FEMMINE				
Svolge un lavoro operaio o di servizio non specializzato	2.191	1.690	6.117	5.392
È addetta a impianti fissi di produzione, a macchinari, a linee di montaggio o conduce veicoli	212	69	338	276
Svolge un'attività operaia qualificata	724	355	1.252	1.199
Coltiva piante e/o alleva animali	238	172	506	560
Svolge un'attività di vendita al pubblico o di servizio alle persone	4.451	1.813	9.083	6.661
Svolge un'attività impiegatizia di tipo non tecnico	2.344	657	5.053	4.678
Svolge un'attività tecnica, amministrativa, sportiva o artistica a media qualificazione	3.668	1.334	10.114	8.978
Svolge un'attività organizzativa, tecnica, intellettuale, scientifica o artistica ad elevata specializzazione	1.464	1.063	7.968	4.071
Gestisce un'impresa o dirige il lavoro di strutture organizzative complesse	1.561	637	2.622	2.152
Lavora come ufficiale, sottufficiale, allieva o volontaria nelle Forze Armate	6	1	-	3
Totale	16.859	7.791	43.053	33.970

ATTIVITÀ LAVORATIVA SVOLTA	Ore di lavoro effettuate		Totale
	Da 36 a 40	Oltre 40	
FEMMINE			
Svolge un lavoro operaio o di servizio non specializzato	11.447	3.948	30.785
È addetta a impianti fissi di produzione, a macchinari, a linee di montaggio o conduce veicoli	1.427	253	2.575
Svolge un'attività operaia qualificata	3.896	1.800	9.226
Coltiva piante e/o alleva animali	893	925	3.294
Svolge un'attività di vendita al pubblico o di servizio alle persone	20.449	11.696	54.153
Svolge un'attività impiegatizia di tipo non tecnico	20.677	1.968	35.377
Svolge un'attività tecnica, amministrativa, sportiva o artistica a media qualificazione	24.424	3.857	52.375
Svolge un'attività organizzativa, tecnica, intellettuale, scientifica o artistica ad elevata specializzazione	8.996	2.485	26.047
Gestisce un'impresa o dirige il lavoro di strutture organizzative complesse	7.073	5.397	19.442
Lavora come ufficiale, sottufficiale, allieva o volontaria nelle Forze Armate	32	3	45
Totale	99.314	32.332	233.319

Tavola 26 - Occupati per numero di ore lavorate, sesso e classe di età

CLASSI DI ETÀ	Ore di lavoro effettuate						Totale
	Nessuna	Meno di 12	Da 12 a 24	Da 25 a 35	Da 36 a 40	Oltre 40	
TOTALE							
15-19	180	167	423	495	2.528	634	4.427
20-24	1.299	872	3.076	2.832	16.455	4.670	29.204
25-29	3.979	1.642	6.634	6.328	35.826	12.377	66.786
30-34	6.118	2.023	8.359	8.479	44.918	17.855	87.752
35-39	5.965	2.137	9.738	9.676	47.710	19.778	95.004
40-44	3.999	1.827	8.238	8.697	44.113	16.693	83.567
45-49	3.363	1.455	7.306	7.307	38.741	14.674	72.846
50-54	3.396	1.371	6.639	6.082	33.563	14.131	65.182
55-59	2.536	1.104	3.554	3.573	15.978	9.814	36.559
60-64	1.822	763	1.737	2.060	7.313	5.840	19.535
65 e più	838	772	1.504	1.650	3.537	3.574	11.875
Totale	33.495	14.133	57.208	57.179	290.682	120.040	572.737
MASCHI							
15-19	102	82	183	259	1.709	360	2.695
20-24	624	377	840	1.214	10.029	2.882	15.966
25-29	1.588	688	1.609	2.526	22.374	8.209	36.994
30-34	2.261	840	1.730	3.133	29.130	13.207	50.301
35-39	2.530	899	1.880	3.391	31.550	15.245	55.495
40-44	2.133	758	1.702	3.167	28.764	12.678	49.202
45-49	2.015	616	1.645	2.818	25.879	10.967	43.940
50-54	2.087	612	1.650	2.610	23.119	10.323	40.401
55-59	1.547	508	1.071	1.668	10.770	6.926	22.490
60-64	1.184	452	865	1.278	5.483	4.366	13.628
65 e più	565	510	980	1.145	2.561	2.545	8.306
Totale	16.636	6.342	14.155	23.209	191.368	87.708	339.418
FEMMINE							
15-19	78	85	240	236	819	274	1.732
20-24	675	495	2.236	1.618	6.426	1.788	13.238
25-29	2.391	954	5.025	3.802	13.452	4.168	29.792
30-34	3.857	1.183	6.629	5.346	15.788	4.648	37.451
35-39	3.435	1.238	7.858	6.285	16.160	4.533	39.509
40-44	1.866	1.069	6.536	5.530	15.349	4.015	34.365
45-49	1.348	839	5.661	4.489	12.862	3.707	28.906
50-54	1.309	759	4.989	3.472	10.444	3.808	24.781
55-59	989	596	2.483	1.905	5.208	2.888	14.069
60-64	638	311	872	782	1.830	1.474	5.907
65 e più	273	262	524	505	976	1.029	3.569
Totale	16.859	7.791	43.053	33.970	99.314	32.332	233.319

Tavola 27 - Occupati dipendenti per rapporto di lavoro, sesso e grado di istruzione

GRADO DI ISTRUZIONE	Rapporto di lavoro				Totale	
	A tempo determinato		A tempo indeterminato		MF	M
	MF	M	MF	M		
Laurea	7.774	2.841	44.794	23.698	52.568	26.539
Diploma universitario o terziario di tipo non universitario	1.415	389	7.689	2.587	9.104	2.976
Diploma di scuola secondaria superiore	25.354	11.086	158.959	85.273	184.313	96.359
Licenza di scuola media inferiore o di avviamento professionale	17.605	9.794	107.295	71.272	124.900	81.066
Licenza di scuola elementare	3.368	1.858	21.926	14.481	25.294	16.339
Nessun titolo di studio	580	333	2.141	1.436	2.721	1.769
Totale	56.096	26.301	342.804	198.747	398.900	225.048

Tavola 28 - Occupati dipendenti per rapporto di lavoro, sesso e classe di età

CLASSI DI ETÀ	Rapporto di lavoro				Totale	
	A tempo determinato		A tempo indeterminato		MF	M
	MF	M	MF	M		
15-19	2.153	1.269	1.971	1.235	4.124	2.504
20-24	11.037	5.498	13.954	7.781	24.991	13.279
25-29	12.824	6.029	38.740	21.466	51.564	27.495
30-34	8.744	3.746	53.703	30.251	62.447	33.997
35-39	6.782	2.734	59.974	34.094	66.756	36.828
40-44	4.761	1.974	55.532	31.865	60.293	33.839
45-49	3.664	1.692	49.264	29.080	52.928	30.772
50-54	2.772	1.426	42.654	26.387	45.426	27.813
55-59	1.744	960	18.453	10.985	20.197	11.945
60-64	1.048	663	6.641	4.395	7.689	5.058
65 e più	567	310	1.918	1.208	2.485	1.518
Totale	56.096	26.301	342.804	198.747	398.900	225.048

Tavola 29 - Popolazione residente non appartenente alle forze di lavoro per condizione non professionale, sesso e classe di età

CLASSI DI ETÀ	Studenti	Casalinghe/i	Ritirati/e dal lavoro	In altra condizione	Totale
TOTALE					
15-19	45.559	172	25	2.933	48.689
20-24	22.385	1.203	67	6.216	29.871
25-29	9.176	4.220	210	7.429	21.035
30-34	1.938	9.406	365	6.794	18.503
35-39	505	13.449	520	6.796	21.270
40-44	166	13.824	782	5.147	19.919
45-49	84	16.190	3.081	4.777	24.132
50-54	-	23.034	13.269	6.225	42.528
55-59	-	26.604	34.433	5.164	66.201
60-64	-	28.515	62.748	5.795	97.058
65 e più	-	102.042	259.647	28.481	390.170
Totale	79.813	238.659	375.147	85.757	779.376
MASCHI					
15-19	22.822	7	12	1.732	24.573
20-24	10.080	8	21	3.834	13.943
25-29	4.292	21	62	3.602	7.977
30-34	881	50	89	2.998	4.018
35-39	225	50	135	3.174	3.584
40-44	69	38	276	2.582	2.965
45-49	38	42	1.439	2.538	4.057
50-54	-	65	8.022	3.692	11.779
55-59	-	84	23.384	2.926	26.394
60-64	-	133	37.234	3.333	40.700
65 e più	-	678	145.313	6.163	152.154
Totale	38.407	1.176	215.987	36.574	292.144
FEMMINE					
15-19	22.737	165	13	1.201	24.116
20-24	12.305	1.195	46	2.382	15.928
25-29	4.884	4.199	148	3.827	13.058
30-34	1.057	9.356	276	3.796	14.485
35-39	280	13.399	385	3.622	17.686
40-44	97	13.786	506	2.565	16.954
45-49	46	16.148	1.642	2.239	20.075
50-54	-	22.969	5.247	2.533	30.749
55-59	-	26.520	11.049	2.238	39.807
60-64	-	28.382	25.514	2.462	56.358
65 e più	-	101.364	114.334	22.318	238.016
Totale	41.406	237.483	159.160	49.183	487.232

Tavola 30 - Popolazione residente non appartenente alle forze di lavoro per condizione non professionale, sesso e stato civile

STATO CIVILE	Studenti	Casalinghe/i	Ritirati/e dal lavoro	In altra condizione	Totale
TOTALE					
Celibi/nubili	78.550	9.013	38.307	37.760	163.630
Coniugati/e	1.148	164.861	240.107	24.502	430.618
<i>di cui separati/e di fatto</i>	24	1.180	2.206	910	4.320
Separati/e legalmente	66	3.457	5.897	2.432	11.852
Divorziati/e	38	3.256	8.072	2.546	13.912
Vedovi/e	11	58.072	82.764	18.517	159.364
Totale	79.813	238.659	375.147	85.757	779.376
MASCHI					
Celibi	38.209	182	18.314	21.079	77.784
Coniugati	181	609	168.486	12.150	181.426
<i>di cui separati di fatto</i>	11	17	1.350	420	1.798
Separati legalmente	11	23	3.724	976	4.734
Divorziati	5	37	3.968	1.107	5.117
Vedovi	1	325	21.495	1.262	23.083
Totale	38.407	1.176	215.987	36.574	292.144
FEMMINE					
Nubili	40.341	8.831	19.993	16.681	85.846
Coniugate	967	164.252	71.621	12.352	249.192
<i>di cui separate di fatto</i>	13	1.163	856	490	2.522
Seperate legalmente	55	3.434	2.173	1.456	7.118
Divorziate	33	3.219	4.104	1.439	8.795
Vedove	10	57.747	61.269	17.255	136.281
Totale	41.406	237.483	159.160	49.183	487.232

Tavola 31 - Popolazione residente non appartenente alle forze di lavoro per condizione non professionale, sesso e grado di istruzione

GRADO DI ISTRUZIONE	Studenti	Casalinghe/i	Ritirati/e dal lavoro	In altra condizione	Totale
TOTALE					
LAUREA	1.439	6.668	20.191	5.183	33.481
<i>di cui con specializzazione e/o dottorato</i>	205	321	2.642	401	3.569
DIPLOMA UNIVERSITARIO O TERZIARIO DI TIPO NON UNIVERSITARIO	286	1.345	1.975	813	4.419
DIPLOMA DI SCUOLA SECONDARIA SUPERIORE	37.848	40.043	56.410	18.997	153.298
Maturità liceali	24.402	8.915	6.879	3.956	44.152
Altri diplomi di maturità (corso 4-5 anni)	11.827	21.211	39.755	11.130	83.923
Diploma scolastico di qualifica	1.619	9.917	9.776	3.911	25.223
LICENZA DI SCUOLA MEDIA INFERIORE O DI AVVIAMENTO PROFESSIONALE	38.996	70.264	90.240	26.268	225.768
LICENZA DI SCUOLA ELEMENTARE	858	104.470	180.734	25.788	311.850
ALFABETI PRIVI DI TITOLO DI STUDIO	386	13.872	22.395	5.892	42.545
ANALFABETI	-	1.997	3.202	2.816	8.015
Totale	79.813	238.659	375.147	85.757	779.376
MASCHI					
LAUREA	621	56	11.370	2.597	14.644
<i>di cui con specializzazione e/o dottorato</i>	93	2	1.753	175	2.023
DIPLOMA UNIVERSITARIO O TERZIARIO DI TIPO NON UNIVERSITARIO	98	8	614	339	1.059
DIPLOMA DI SCUOLA SECONDARIA SUPERIORE	17.102	197	32.975	9.018	59.292
Maturità liceali	10.707	51	4.248	2.014	17.020
Altri diplomi di maturità (corso 4-5 anni)	5.648	109	24.456	5.589	35.802
Diploma scolastico di qualifica	747	37	4.271	1.415	6.470
LICENZA DI SCUOLA MEDIA INFERIORE O DI AVVIAMENTO PROFESSIONALE	19.921	331	58.551	13.114	91.917
LICENZA DI SCUOLA ELEMENTARE	466	509	101.597	8.688	111.260
ALFABETI PRIVI DI TITOLO DI STUDIO	199	60	9.461	1.443	11.163
ANALFABETI	-	15	1.419	1.375	2.809
Totale	38.407	1.176	215.987	36.574	292.144
FEMMINE					
LAUREA	818	6.612	8.821	2.586	18.837
<i>di cui con specializzazione e/o dottorato</i>	112	319	889	226	1.546
DIPLOMA UNIVERSITARIO O TERZIARIO DI TIPO NON UNIVERSITARIO	188	1.337	1.361	474	3.360
DIPLOMA DI SCUOLA SECONDARIA SUPERIORE	20.746	39.846	23.435	9.979	94.006
Maturità liceali	13.695	8.864	2.631	1.942	27.132
Altri diplomi di maturità (corso 4-5 anni)	6.179	21.102	15.299	5.541	48.121
Diploma scolastico di qualifica	872	9.880	5.505	2.496	18.753
LICENZA DI SCUOLA MEDIA INFERIORE O DI AVVIAMENTO PROFESSIONALE	19.075	69.933	31.689	13.154	133.851
LICENZA DI SCUOLA ELEMENTARE	392	103.961	79.137	17.100	200.590
ALFABETI PRIVI DI TITOLO DI STUDIO	187	13.812	12.934	4.449	31.382
ANALFABETI	-	1.982	1.783	1.441	5.206
Totale	41.406	237.483	159.160	49.183	487.232

Tavola 32 - Popolazione residente in cerca di prima occupazione per classe di età, sesso e titolo di studio

TITOLO DI STUDIO	Classi di età						Totale
	15-19	20-24	25-29	30-34	35-44	45 e più	
TOTALE							
Analfabeti	1	-	2	2	8	3	16
Alfabeti privi di titolo di studio	10	8	5	13	10	11	57
Licenza elementare	68	48	65	56	92	70	399
Licenza media	1.359	1.050	790	498	399	105	4.201
Diploma scolastico di qualifica (corso scolastico di 2-3 anni)	164	216	137	84	57	12	670
ISTITUTO PROFESSIONALE	154	182	110	56	42	10	554
Qualifica professionale agraria	5	10	10	1	1	-	27
Qualifica professionale per l'industria e l'artigianato	65	67	24	22	9	4	191
Qualifica professionale marinara	-	1	1	-	-	-	2
Qualifica professionale per il commercio	29	43	47	25	25	3	172
Qualifica professionale alberghiera	40	45	17	2	5	3	112
Qualifica professionale femminile	15	16	11	6	2	-	50
Altre qualifiche professionali	-	-	-	-	-	-	-
SCUOLA MAGISTRALE	5	32	25	27	15	1	105
ISTITUTO D'ARTE	5	2	2	1	-	1	11
Diploma di maturità (corso scolastico di 4-5 anni)	726	2.037	972	405	242	55	4.437
ISTITUTO PROFESSIONALE	198	382	146	57	31	11	825
Maturità professionale agraria	11	15	9	3	3	-	41
Maturità professionale per l'industria e l'artigianato	59	129	31	19	11	3	252
Maturità professionale marinara	-	1	-	1	-	-	2
Maturità professionale per il commercio	85	172	74	28	13	8	380
Maturità professionale alberghiera	36	43	26	4	3	-	112
Maturità professionale femminile	7	22	6	2	1	-	38
Altre maturità professionali	-	-	-	-	-	-	-
ISTITUTO TECNICO	369	1.053	418	161	82	17	2.100
Maturità tecnica agraria	5	10	7	3	1	-	26
Maturità tecnica industriale	79	213	67	41	15	3	418
Maturità tecnica nautica	12	34	12	2	4	-	64
Maturità tecnica aeronautica	1	3	1	1	-	-	6
Maturità tecnica commerciale	173	432	198	65	45	7	920
Maturità tecnica per geometri	39	238	75	20	11	5	388
Maturità tecnica per il turismo	16	41	30	12	1	-	100
Maturità perito aziendale e corrispondente in lingue estere	35	47	18	9	4	2	115
Maturità tecnica femminile	9	22	10	8	1	-	50
Altre maturità tecniche	-	13	-	-	-	-	13
ISTITUTO MAGISTRALE	31	116	54	26	10	1	238
SCUOLA MAGISTRALE	13	36	38	17	7	2	113
LICEO SCIENTIFICO	31	218	124	54	50	10	487
LICEO CLASSICO	16	53	75	35	35	10	224
LICEO LINGUISTICO	39	65	43	23	13	1	184
LICEO ARTISTICO	24	84	57	28	12	3	208
ISTITUTO D'ARTE	5	30	17	4	2	-	58
Diploma terziario di tipo non universitario	-	24	65	19	13	1	122
DIPLOMA DI ACCADEMIA DI BELLE ARTI	-	19	48	12	6	1	86
DIPLOMA DI ISTITUTO SUPERIORE DI INDUSTRIE ARTISTICHE	-	1	4	-	1	-	6
DIPLOMA DI ACCADEMIA DI ARTE DRAMMATICA	-	-	-	-	-	-	-
DIPLOMA DI PERFEZIONAMENTO DEL CONSERVATORIO MUSICALE	-	3	9	7	6	-	25
DIPLOMA DI PERFEZIONAMENTO ACCADEMIA DI DANZA	-	-	1	-	-	-	1
DIPLOMA DI SCUOLA SUPERIORE PER INTERPRETE E TRADUTTORE	-	1	3	-	-	-	4
DIPLOMA DI SCUOLA DI ARCHIVISTICA PALEOGRAFIA E DIPLOMATICA	-	-	-	-	-	-	-
ALTRI DIPLOMI TERZIARI DI TIPO NON UNIVERSITARIO	-	-	-	-	-	-	-
Diploma universitario	-	55	80	15	11	3	164
GRUPPO SCIENTIFICO	-	4	2	-	-	-	6
GRUPPO CHIMICO-FARMACEUTICO	-	-	1	-	-	-	1
GRUPPO GEO-BIOLOGICO	-	1	1	-	-	-	2
GRUPPO MEDICO	-	7	17	3	3	2	32
GRUPPO INGEGNERIA	-	7	15	-	-	-	22
GRUPPO ARCHITETTURA	-	7	7	-	1	-	15
GRUPPO AGRARIO	-	1	-	-	-	-	1
GRUPPO ECONOMICO-STATISTICO	-	6	9	1	-	-	16
GRUPPO POLITICO-SOCIALE	-	2	5	3	3	-	13
GRUPPO GIURIDICO	-	2	4	-	-	-	6
GRUPPO LETTERARIO	-	-	-	1	-	-	1
GRUPPO LINGUISTICO	-	4	5	-	-	-	9
GRUPPO INSEGNAMENTO	-	4	1	-	-	-	5
GRUPPO PSICOLOGICO	-	-	-	-	-	-	-
GRUPPO EDUCAZIONE FISICA	-	10	13	7	4	1	35
ALTRI DIPLOMI UNIVERSITARI	-	-	-	-	-	-	-

Tavola 32 segue - Popolazione residente in cerca di prima occupazione per classe di età, sesso e titolo di studio

TITOLO DI STUDIO	Classi di età						Totale
	15-19	20-24	25-29	30-34	35-44	45 e più	
TOTALE							
Diploma di laurea	-	111	1.090	401	114	16	1.732
GRUPPO SCIENTIFICO	-	5	22	1	2	2	32
GRUPPO CHIMICO-FARMACEUTICO	-	2	41	11	-	1	55
GRUPPO GEO-BIOLOGICO	-	7	94	31	10	-	142
GRUPPO MEDICO	-	4	19	12	10	-	45
GRUPPO INGEGNERIA	-	13	132	30	6	1	182
GRUPPO ARCHITETTURA	-	4	98	50	11	-	163
GRUPPO AGRARIO	-	-	13	9	2	-	24
GRUPPO ECONOMICO-STATISTICO	-	26	135	35	11	1	208
GRUPPO POLITICO-SOCIALE	-	10	76	35	7	2	130
GRUPPO GIURIDICO	-	13	187	85	12	5	302
GRUPPO LETTERARIO	-	11	173	63	24	4	275
GRUPPO LINGUISTICO	-	12	34	23	10	-	79
GRUPPO INSEGNAMENTO	-	3	36	7	4	-	50
GRUPPO PSICOLOGICO	-	1	29	9	4	-	43
GRUPPO EDUCAZIONE FISICA	-	-	1	-	1	-	2
ALTRI DIPLOMI DI LAUREA	-	-	-	-	-	-	-
Totale	2.328	3.549	3.206	1.493	946	276	11.798

Tavola 32 segue - Popolazione residente in cerca di prima occupazione per classe di età, sesso e titolo di studio

TITOLO DI STUDIO	Classi di età						Totale
	15-19	20-24	25-29	30-34	35-44	45 e più	
MASCHI							
Analfabeti	1	-	1	2	6	1	11
Alfabeti privi di titolo di studio	9	2	2	7	6	4	30
Licenza elementare	46	23	36	32	34	30	201
Licenza media	769	577	341	197	150	36	2.070
Diploma scolastico di qualifica (corso scolastico di 2-3 anni)	78	103	39	18	11	2	251
ISTITUTO PROFESSIONALE	77	101	38	17	11	1	245
Qualifica professionale agraria	3	7	3	-	-	-	13
Qualifica professionale per l'industria e l'artigianato	44	50	16	15	6	1	132
Qualifica professionale marinara	-	1	1	-	-	-	2
Qualifica professionale per il commercio	8	11	7	1	1	-	28
Qualifica professionale alberghiera	19	28	7	1	4	-	59
Qualifica professionale femminile	3	4	4	-	-	-	11
Altre qualifiche professionali	-	-	-	-	-	-	-
SCUOLA MAGISTRALE	-	1	-	1	-	-	2
ISTITUTO D'ARTE	1	1	1	-	-	1	4
Diploma di maturità (corso scolastico di 4-5 anni)	285	991	434	161	93	25	1.989
ISTITUTO PROFESSIONALE	82	157	65	17	11	5	337
Maturità professionale agraria	9	10	7	2	-	-	28
Maturità professionale per l'industria e l'artigianato	40	89	23	10	5	2	169
Maturità professionale marinara	-	-	-	-	-	-	-
Maturità professionale per il commercio	16	37	19	1	3	3	79
Maturità professionale alberghiera	16	18	16	3	2	-	55
Maturità professionale femminile	1	3	-	1	1	-	6
Altre maturità professionali	-	-	-	-	-	-	-
ISTITUTO TECNICO	172	642	228	84	42	8	1.176
Maturità tecnica agraria	3	6	7	2	-	-	18
Maturità tecnica industriale	62	177	51	28	10	3	331
Maturità tecnica nautica	12	31	11	1	4	-	59
Maturità tecnica aeronautica	1	3	-	1	-	-	5
Maturità tecnica commerciale	57	208	87	29	18	2	401
Maturità tecnica per geometri	27	186	60	17	9	3	302
Maturità tecnica per il turismo	5	9	5	-	-	-	19
Maturità perito aziendale e corrispondente in lingue estere	5	12	5	3	1	-	26
Maturità tecnica femminile	-	6	2	3	-	-	11
Altre maturità tecniche	-	4	-	-	-	-	4
ISTITUTO MAGISTRALE	1	6	2	2	-	1	12
SCUOLA MAGISTRALE	-	4	3	1	-	2	10
LICEO SCIENTIFICO	13	122	64	30	23	6	258
LICEO CLASSICO	5	20	33	12	11	3	84
LICEO LINGUISTICO	7	15	16	1	3	-	42
LICEO ARTISTICO	3	18	18	13	2	-	54
ISTITUTO D'ARTE	2	7	5	1	1	-	16
Diploma terziario di tipo non universitario	-	3	25	6	4	-	38
DIPLOMA DI ACCADEMIA DI BELLE ARTI	-	2	19	3	-	-	24
DIPLOMA DI ISTITUTO SUPERIORE DI INDUSTRIE ARTISTICHE	-	-	1	-	-	-	1
DIPLOMA DI ACCADEMIA DI ARTE DRAMMATICA	-	-	-	-	-	-	-
DIPLOMA DI PERFEZIONAMENTO DEL CONSERVATORIO MUSICALE	-	1	4	3	4	-	12
DIPLOMA DI PERFEZIONAMENTO ACCADEMIA DI DANZA	-	-	-	-	-	-	-
DIPLOMA DI SCUOLA SUPERIORE PER INTERPRETE E TRADUTTORE	-	-	1	-	-	-	1
DIPLOMA DI SCUOLA DI ARCHIVISTICA PALEOGRAFIA E DIPLOMATICA	-	-	-	-	-	-	-
ALTRI DIPLOMI TERZIARI DI TIPO NON UNIVERSITARIO	-	-	-	-	-	-	-
Diploma universitario	-	14	42	4	3	2	65
GRUPPO SCIENTIFICO	-	2	2	-	-	-	4
GRUPPO CHIMICO-FARMACEUTICO	-	-	-	-	-	-	-
GRUPPO GEO-BIOLOGICO	-	1	-	-	-	-	1
GRUPPO MEDICO	-	-	4	1	1	1	7
GRUPPO INGEGNERIA	-	3	12	-	-	-	15
GRUPPO ARCHITETTURA	-	1	5	-	-	-	6
GRUPPO AGRARIO	-	-	-	-	-	-	-
GRUPPO ECONOMICO-STATISTICO	-	2	5	1	-	-	8
GRUPPO POLITICO-SOCIALE	-	-	2	-	1	-	3
GRUPPO GIURIDICO	-	-	3	-	-	-	3
GRUPPO LETTERARIO	-	-	-	-	-	-	-
GRUPPO LINGUISTICO	-	-	2	-	-	-	2
GRUPPO INSEGNAMENTO	-	3	1	-	-	-	4
GRUPPO PSICOLOGICO	-	-	-	-	-	-	-
GRUPPO EDUCAZIONE FISICA	-	2	6	2	1	1	12
ALTRI DIPLOMI UNIVERSITARI	-	-	-	-	-	-	-

Tavola 32 segue - Popolazione residente in cerca di prima occupazione per classe di età, sesso e titolo di studio

TITOLO DI STUDIO	Classi di età						Totale
	15-19	20-24	25-29	30-34	35-44	45 e più	
MASCHI							
Diploma di laurea	-	31	425	172	46	6	680
GRUPPO SCIENTIFICO	-	4	14	1	-	-	19
GRUPPO CHIMICO-FARMACEUTICO	-	-	12	3	-	-	15
GRUPPO GEO-BIOLOGICO	-	4	28	15	3	-	50
GRUPPO MEDICO	-	-	9	8	3	-	20
GRUPPO INGEGNERIA	-	7	100	25	4	1	137
GRUPPO ARCHITETTURA	-	-	29	24	4	-	57
GRUPPO AGRARIO	-	-	4	4	1	-	9
GRUPPO ECONOMICO-STATISTICO	-	10	65	20	5	1	101
GRUPPO POLITICO-SOCIALE	-	1	39	17	5	1	63
GRUPPO GIURIDICO	-	2	68	30	10	-	110
GRUPPO LETTERARIO	-	2	46	18	9	3	78
GRUPPO LINGUISTICO	-	1	3	4	1	-	9
GRUPPO INSEGNAMENTO	-	-	4	1	1	-	6
GRUPPO PSICOLOGICO	-	-	4	2	-	-	6
GRUPPO EDUCAZIONE FISICA	-	-	-	-	-	-	-
ALTRI DIPLOMI DI LAUREA	-	-	-	-	-	-	-
Totale	1.188	1.744	1.345	599	353	106	5.335

Tavola 32 segue - Popolazione residente in cerca di prima occupazione per classe di età, sesso e titolo di studio

TITOLO DI STUDIO	Classi di età						Totale
	15-19	20-24	25-29	30-34	35-44	45 e più	
FEMMINE							
Analfabeti	-	-	1	-	2	2	5
Alfabeti privi di titolo di studio	1	6	3	6	4	7	27
Licenza elementare	22	25	29	24	58	40	198
Licenza media	590	473	449	301	249	69	2.131
Diploma scolastico di qualifica (corso scolastico di 2-3 anni)	86	113	98	66	46	10	419
ISTITUTO PROFESSIONALE	77	81	72	39	31	9	309
Qualifica professionale agraria	2	3	7	1	1	-	14
Qualifica professionale per l'industria e l'artigianato	21	17	8	7	3	3	59
Qualifica professionale marinara	-	-	-	-	-	-	-
Qualifica professionale per il commercio	21	32	40	24	24	3	144
Qualifica professionale alberghiera	21	17	10	1	1	3	53
Qualifica professionale femminile	12	12	7	6	2	-	39
Altre qualifiche professionali	-	-	-	-	-	-	-
SCUOLA MAGISTRALE	5	31	25	26	15	1	103
ISTITUTO D'ARTE	4	1	1	1	-	-	7
Diploma di maturità (corso scolastico di 4-5 anni)	441	1.046	538	244	149	30	2.448
ISTITUTO PROFESSIONALE	116	225	81	40	20	6	488
Maturità professionale agraria	2	5	2	1	3	-	13
Maturità professionale per l'industria e l'artigianato	19	40	8	9	6	1	83
Maturità professionale marinara	-	1	-	1	-	-	2
Maturità professionale per il commercio	69	135	55	27	10	5	301
Maturità professionale alberghiera	20	25	10	1	1	-	57
Maturità professionale femminile	6	19	6	1	-	-	32
Altre maturità professionali	-	-	-	-	-	-	-
ISTITUTO TECNICO	197	411	190	77	40	9	924
Maturità tecnica agraria	2	4	-	1	1	-	8
Maturità tecnica industriale	17	36	16	13	5	-	87
Maturità tecnica nautica	-	3	1	1	-	-	5
Maturità tecnica aeronautica	-	-	1	-	-	-	1
Maturità tecnica commerciale	116	224	111	36	27	5	519
Maturità tecnica per geometri	12	52	15	3	2	2	86
Maturità tecnica per il turismo	11	32	25	12	1	-	81
Maturità perito aziendale e corrispondente in lingue estere	30	35	13	6	3	2	89
Maturità tecnica femminile	9	16	8	5	1	-	39
Altre maturità tecniche	-	9	-	-	-	-	9
ISTITUTO MAGISTRALE	30	110	52	24	10	-	226
SCUOLA MAGISTRALE	13	32	35	16	7	-	103
LICEO SCIENTIFICO	18	96	60	24	27	4	229
LICEO CLASSICO	11	33	42	23	24	7	140
LICEO LINGUISTICO	32	50	27	22	10	1	142
LICEO ARTISTICO	21	66	39	15	10	3	154
ISTITUTO D'ARTE	3	23	12	3	1	-	42
Diploma terziario di tipo non universitario	-	21	40	13	9	1	84
DIPLOMA DI ACCADEMIA DI BELLE ARTI	-	17	29	9	6	1	62
DIPLOMA DI ISTITUTO SUPERIORE DI INDUSTRIE ARTISTICHE	-	1	3	-	1	-	5
DIPLOMA DI ACCADEMIA DI ARTE DRAMMATICA	-	-	-	-	-	-	-
DIPLOMA DI PERFEZIONAMENTO DEL CONSERVATORIO MUSICALE	-	2	5	4	2	-	13
DIPLOMA DI PERFEZIONAMENTO ACCADEMIA DI DANZA	-	-	1	-	-	-	1
DIPLOMA DI SCUOLA SUPERIORE PER INTERPRETE E TRADUTTORE	-	1	2	-	-	-	3
DIPLOMA DI SCUOLA DI ARCHIVISTICA PALEOGRAFIA E DIPLOMATICA	-	-	-	-	-	-	-
ALTRI DIPLOMI TERZIARI DI TIPO NON UNIVERSITARIO	-	-	-	-	-	-	-
Diploma universitario	-	41	38	11	8	1	99
GRUPPO SCIENTIFICO	-	2	-	-	-	-	2
GRUPPO CHIMICO-FARMACEUTICO	-	-	1	-	-	-	1
GRUPPO GEO-BIOLOGICO	-	-	1	-	-	-	1
GRUPPO MEDICO	-	7	13	2	2	1	25
GRUPPO INGEGNERIA	-	4	3	-	-	-	7
GRUPPO ARCHITETTURA	-	6	2	-	1	-	9
GRUPPO AGRARIO	-	1	-	-	-	-	1
GRUPPO ECONOMICO-STATISTICO	-	4	4	-	-	-	8
GRUPPO POLITICO-SOCIALE	-	2	3	3	2	-	10
GRUPPO GIURIDICO	-	2	1	-	-	-	3
GRUPPO LETTERARIO	-	-	-	1	-	-	1
GRUPPO LINGUISTICO	-	4	3	-	-	-	7
GRUPPO INSEGNAMENTO	-	1	-	-	-	-	1
GRUPPO PSICOLOGICO	-	-	-	-	-	-	-
GRUPPO EDUCAZIONE FISICA	-	8	7	5	3	-	23
ALTRI DIPLOMI UNIVERSITARI	-	-	-	-	-	-	-

Tavola 32 segue - Popolazione residente in cerca di prima occupazione per classe di età, sesso e titolo di studio

TITOLO DI STUDIO	Classi di età						Totale
	15-19	20-24	25-29	30-34	35-44	45 e più	
FEMMINE							
Diploma di laurea	-	80	665	229	68	10	1.052
GRUPPO SCIENTIFICO	-	1	8	-	2	2	13
GRUPPO CHIMICO-FARMACEUTICO	-	2	29	8	-	1	40
GRUPPO GEO-BIOLOGICO	-	3	66	16	7	-	92
GRUPPO MEDICO	-	4	10	4	7	-	25
GRUPPO INGEGNERIA	-	6	32	5	2	-	45
GRUPPO ARCHITETTURA	-	4	69	26	7	-	106
GRUPPO AGRARIO	-	-	9	5	1	-	15
GRUPPO ECONOMICO-STATISTICO	-	16	70	15	6	-	107
GRUPPO POLITICO-SOCIALE	-	9	37	18	2	1	67
GRUPPO GIURIDICO	-	11	119	55	2	5	192
GRUPPO LETTERARIO	-	9	127	45	15	1	197
GRUPPO LINGUISTICO	-	11	31	19	9	-	70
GRUPPO INSEGNAMENTO	-	3	32	6	3	-	44
GRUPPO PSICOLOGICO	-	1	25	7	4	-	37
GRUPPO EDUCAZIONE FISICA	-	-	1	-	1	-	2
ALTRI DIPLOMI DI LAUREA	-	-	-	-	-	-	-
Totale	1.140	1.805	1.861	894	593	170	6.463

Tavola 33 - Popolazione residente che si è recata il mercoledì precedente la data del censimento al luogo abituale di studio per mezzo utilizzato, luogo di destinazione e tempo impiegato

LUOGO DI DESTINAZIONE TEMPO IMPIEGATO (minuti)	Mezzo utilizzato									Totale
	Treno, tram, metropoli- tana	Autobus urbano, filobus, corriera, autobus extraurbano	Autobus aziendale	Auto privata come		Motocicletta, ciclomotore, scooter	Bicicletta	Altro mezzo	A piedi	
				conducente	passaggero					
Stesso Comune di dimora abituale	5.073	28.384	11.026	5.117	35.558	14.788	944	186	57.637	158.713
Fino a 15	519	8.686	7.871	2.330	29.895	10.035	858	115	53.433	113.742
Da 16 a 30	1.402	12.986	2.721	1.797	4.784	3.965	74	52	3.678	31.459
Da 31 a 45	1.588	4.751	313	659	632	582	5	13	285	8.828
Da 46 a 60	1.176	1.548	97	230	193	138	2	4	146	3.534
Oltre 60	388	413	24	101	54	68	5	2	95	1.150
<i>Di cui nel Comune capoluogo</i>	<i>5.058</i>	<i>25.372</i>	<i>1.413</i>	<i>3.734</i>	<i>18.248</i>	<i>11.212</i>	<i>133</i>	<i>142</i>	<i>36.927</i>	<i>102.239</i>
<i>Fino a 15</i>	<i>509</i>	<i>6.997</i>	<i>774</i>	<i>1.290</i>	<i>13.917</i>	<i>6.848</i>	<i>96</i>	<i>87</i>	<i>33.664</i>	<i>64.182</i>
<i>Da 16 a 30</i>	<i>1.399</i>	<i>11.956</i>	<i>495</i>	<i>1.571</i>	<i>3.602</i>	<i>3.631</i>	<i>31</i>	<i>43</i>	<i>2.897</i>	<i>25.625</i>
<i>Da 31 a 45</i>	<i>1.586</i>	<i>4.562</i>	<i>101</i>	<i>597</i>	<i>541</i>	<i>555</i>	<i>3</i>	<i>8</i>	<i>221</i>	<i>8.174</i>
<i>Da 46 a 60</i>	<i>1.176</i>	<i>1.505</i>	<i>35</i>	<i>209</i>	<i>152</i>	<i>126</i>	<i>1</i>	<i>3</i>	<i>98</i>	<i>3.305</i>
<i>Oltre 60</i>	<i>388</i>	<i>352</i>	<i>8</i>	<i>67</i>	<i>36</i>	<i>52</i>	<i>2</i>	<i>1</i>	<i>47</i>	<i>953</i>
Altro Comune della stessa Provincia	6.902	11.114	1.844	3.760	8.262	2.617	90	37	237	34.863
Fino a 15	144	1.353	812	990	4.551	1.341	63	12	197	9.463
Da 16 a 30	983	5.081	819	1.625	2.799	998	19	7	32	12.363
Da 31 a 45	1.686	2.783	160	744	617	230	3	14	1	6.238
Da 46 a 60	2.117	1.287	41	311	202	42	1	4	-	4.005
Oltre 60	1.972	610	12	90	93	6	4	-	7	2.794
<i>Di cui nel Comune capoluogo</i>	<i>5.377</i>	<i>5.123</i>	<i>148</i>	<i>1.790</i>	<i>2.371</i>	<i>833</i>	<i>14</i>	<i>17</i>	<i>50</i>	<i>15.723</i>
<i>Fino a 15</i>	<i>26</i>	<i>241</i>	<i>23</i>	<i>218</i>	<i>601</i>	<i>236</i>	<i>2</i>	<i>1</i>	<i>41</i>	<i>1.389</i>
<i>Da 16 a 30</i>	<i>440</i>	<i>2.068</i>	<i>64</i>	<i>733</i>	<i>1.144</i>	<i>409</i>	<i>6</i>	<i>3</i>	<i>7</i>	<i>4.874</i>
<i>Da 31 a 45</i>	<i>1.248</i>	<i>1.553</i>	<i>39</i>	<i>510</i>	<i>414</i>	<i>152</i>	<i>1</i>	<i>11</i>	<i>1</i>	<i>3.929</i>
<i>Da 46 a 60</i>	<i>1.847</i>	<i>840</i>	<i>19</i>	<i>251</i>	<i>158</i>	<i>31</i>	<i>1</i>	<i>2</i>	<i>-</i>	<i>3.149</i>
<i>Oltre 60</i>	<i>1.816</i>	<i>421</i>	<i>3</i>	<i>78</i>	<i>54</i>	<i>5</i>	<i>4</i>	<i>-</i>	<i>1</i>	<i>2.382</i>
Altra Provincia della stessa Regione	2.808	282	33	363	149	41	-	6	1	3.683
Fino a 15	10	7	15	10	21	7	-	-	1	71
Da 16 a 30	144	44	9	68	23	12	-	2	-	302
Da 31 a 45	360	122	6	97	34	12	-	-	-	631
Da 46 a 60	695	54	1	92	32	4	-	-	-	878
Oltre 60	1.599	55	2	96	39	6	-	4	-	1.801
<i>Di cui nel Comune capoluogo</i>	<i>2.550</i>	<i>176</i>	<i>7</i>	<i>271</i>	<i>88</i>	<i>28</i>	<i>-</i>	<i>6</i>	<i>-</i>	<i>3.126</i>
<i>Fino a 15</i>	<i>-</i>	<i>2</i>	<i>-</i>	<i>3</i>	<i>-</i>	<i>5</i>	<i>-</i>	<i>-</i>	<i>-</i>	<i>10</i>
<i>Da 16 a 30</i>	<i>101</i>	<i>30</i>	<i>1</i>	<i>45</i>	<i>7</i>	<i>8</i>	<i>-</i>	<i>2</i>	<i>-</i>	<i>194</i>
<i>Da 31 a 45</i>	<i>290</i>	<i>85</i>	<i>4</i>	<i>69</i>	<i>25</i>	<i>8</i>	<i>-</i>	<i>-</i>	<i>-</i>	<i>481</i>
<i>Da 46 a 60</i>	<i>631</i>	<i>35</i>	<i>1</i>	<i>75</i>	<i>25</i>	<i>2</i>	<i>-</i>	<i>-</i>	<i>-</i>	<i>769</i>
<i>Oltre 60</i>	<i>1.528</i>	<i>24</i>	<i>1</i>	<i>79</i>	<i>31</i>	<i>5</i>	<i>-</i>	<i>4</i>	<i>-</i>	<i>1.672</i>
Province di altre Regioni	1.452	468	30	320	310	93	-	4	-	2.677
Fino a 15	4	32	5	33	144	47	-	-	-	265
Da 16 a 30	31	207	11	78	97	37	-	-	-	461
Da 31 a 45	104	110	8	54	24	3	-	-	-	303
Da 46 a 60	277	51	5	46	19	1	-	-	-	399
Oltre 60	1.036	68	1	109	26	5	-	4	-	1.249
<i>Di cui nel Comune capoluogo</i>	<i>1.241</i>	<i>80</i>	<i>4</i>	<i>149</i>	<i>43</i>	<i>19</i>	<i>-</i>	<i>4</i>	<i>-</i>	<i>1.540</i>
<i>Fino a 15</i>	<i>-</i>	<i>5</i>	<i>-</i>	<i>6</i>	<i>7</i>	<i>4</i>	<i>-</i>	<i>-</i>	<i>-</i>	<i>22</i>
<i>Da 16 a 30</i>	<i>2</i>	<i>30</i>	<i>-</i>	<i>17</i>	<i>12</i>	<i>9</i>	<i>-</i>	<i>-</i>	<i>-</i>	<i>70</i>
<i>Da 31 a 45</i>	<i>49</i>	<i>19</i>	<i>2</i>	<i>19</i>	<i>5</i>	<i>2</i>	<i>-</i>	<i>-</i>	<i>-</i>	<i>96</i>
<i>Da 46 a 60</i>	<i>239</i>	<i>12</i>	<i>1</i>	<i>31</i>	<i>8</i>	<i>-</i>	<i>-</i>	<i>-</i>	<i>-</i>	<i>291</i>
<i>Oltre 60</i>	<i>951</i>	<i>14</i>	<i>1</i>	<i>76</i>	<i>11</i>	<i>4</i>	<i>-</i>	<i>4</i>	<i>-</i>	<i>1.061</i>
Estero	51	16	4	68	61	14	2	1	4	221
Fino a 15	1	2	-	4	8	2	-	-	-	17
Da 16 a 30	13	4	1	17	26	5	-	-	-	66
Da 31 a 45	16	2	-	26	14	6	-	1	-	65
Da 46 a 60	9	3	1	15	9	-	-	-	2	39
Oltre 60	12	5	2	6	4	1	2	-	2	34
TOTALE	16.286	40.264	12.937	9.628	44.340	17.553	1.036	234	57.879	200.157
Fino a 15	678	10.080	8.703	3.367	34.619	11.432	921	127	53.631	123.558
Da 16 a 30	2.573	18.322	3.561	3.585	7.729	5.017	93	61	3.710	44.651
Da 31 a 45	3.754	7.768	487	1.580	1.321	833	8	28	286	16.065
Da 46 a 60	4.274	2.943	145	694	455	185	3	8	148	8.855
Oltre 60	5.007	1.151	41	402	216	86	11	10	104	7.028
<i>Di cui in un Comune capoluogo</i>	<i>14.226</i>	<i>30.751</i>	<i>1.572</i>	<i>5.944</i>	<i>20.750</i>	<i>12.092</i>	<i>147</i>	<i>169</i>	<i>36.977</i>	<i>122.628</i>
<i>Fino a 15</i>	<i>535</i>	<i>7.245</i>	<i>797</i>	<i>1.517</i>	<i>14.525</i>	<i>7.093</i>	<i>98</i>	<i>88</i>	<i>33.705</i>	<i>65.603</i>
<i>Da 16 a 30</i>	<i>1.942</i>	<i>14.084</i>	<i>560</i>	<i>2.366</i>	<i>4.765</i>	<i>4.057</i>	<i>37</i>	<i>48</i>	<i>2.904</i>	<i>30.763</i>
<i>Da 31 a 45</i>	<i>3.173</i>	<i>6.219</i>	<i>146</i>	<i>1.195</i>	<i>985</i>	<i>717</i>	<i>4</i>	<i>19</i>	<i>222</i>	<i>12.680</i>
<i>Da 46 a 60</i>	<i>3.893</i>	<i>2.392</i>	<i>56</i>	<i>566</i>	<i>343</i>	<i>159</i>	<i>2</i>	<i>5</i>	<i>98</i>	<i>7.514</i>
<i>Oltre 60</i>	<i>4.683</i>	<i>811</i>	<i>13</i>	<i>300</i>	<i>132</i>	<i>66</i>	<i>6</i>	<i>9</i>	<i>48</i>	<i>6.068</i>

Tavola 34 - Occupati che si sono recati il mercoledì precedente la data del censimento al luogo abituale di lavoro per mezzo utilizzato, attività economica, luogo di destinazione e tempo impiegato

LUOGO DI DESTINAZIONE TEMPO IMPIEGATO (minuti)	Mezzo utilizzato								Totale	
	Treno, tram, metropo- litana	Autobus urbano, filobus, corriera, autobus extraurbano	Autobus aziendale	Auto privata come		Motocicletta, ciclomotore, scooter	Bicicletta	Altro mezzo		A piedi
				conducente	passaggero					
AGRICOLTURA										
Stesso Comune di dimora abituale	118	415	26	4.082	550	1.083	188	170	4.361	10.993
Fino a 15	31	79	16	2.945	426	829	168	97	4.128	8.719
Da 16 a 30	29	180	7	910	96	226	20	58	194	1.720
Da 31 a 45	19	92	1	150	15	20	-	11	24	332
Da 46 a 60	36	44	2	45	9	5	-	2	7	150
Oltre 60	3	20	-	32	4	3	-	2	8	72
<i>Di cui nel Comune capoluogo</i>	<i>118</i>	<i>371</i>	<i>8</i>	<i>735</i>	<i>70</i>	<i>327</i>	<i>15</i>	<i>19</i>	<i>449</i>	<i>2.112</i>
<i>Fino a 15</i>	<i>31</i>	<i>62</i>	<i>4</i>	<i>346</i>	<i>40</i>	<i>181</i>	<i>14</i>	<i>6</i>	<i>391</i>	<i>1.075</i>
<i>Da 16 a 30</i>	<i>29</i>	<i>161</i>	<i>3</i>	<i>293</i>	<i>16</i>	<i>122</i>	<i>1</i>	<i>11</i>	<i>43</i>	<i>679</i>
<i>Da 31 a 45</i>	<i>19</i>	<i>87</i>	<i>-</i>	<i>62</i>	<i>8</i>	<i>18</i>	<i>-</i>	<i>2</i>	<i>9</i>	<i>205</i>
<i>Da 46 a 60</i>	<i>36</i>	<i>42</i>	<i>1</i>	<i>22</i>	<i>5</i>	<i>4</i>	<i>-</i>	<i>-</i>	<i>2</i>	<i>112</i>
<i>Oltre 60</i>	<i>3</i>	<i>19</i>	<i>-</i>	<i>12</i>	<i>1</i>	<i>2</i>	<i>-</i>	<i>-</i>	<i>4</i>	<i>41</i>
Altro Comune della stessa Provincia	54	79	7	1.737	169	276	16	30	33	2.401
Fino a 15	-	16	2	781	85	154	9	11	25	1.083
Da 16 a 30	6	32	4	676	63	106	5	6	3	901
Da 31 a 45	19	18	1	204	14	11	1	5	-	273
Da 46 a 60	12	7	-	57	6	3	-	3	3	91
Oltre 60	17	6	-	19	1	2	1	5	2	53
<i>Di cui nel Comune capoluogo</i>	<i>33</i>	<i>23</i>	<i>2</i>	<i>209</i>	<i>16</i>	<i>27</i>	<i>-</i>	<i>8</i>	<i>3</i>	<i>321</i>
<i>Fino a 15</i>	<i>-</i>	<i>4</i>	<i>-</i>	<i>51</i>	<i>2</i>	<i>12</i>	<i>-</i>	<i>1</i>	<i>1</i>	<i>71</i>
<i>Da 16 a 30</i>	<i>2</i>	<i>6</i>	<i>1</i>	<i>99</i>	<i>8</i>	<i>12</i>	<i>-</i>	<i>3</i>	<i>1</i>	<i>132</i>
<i>Da 31 a 45</i>	<i>11</i>	<i>5</i>	<i>1</i>	<i>41</i>	<i>4</i>	<i>2</i>	<i>-</i>	<i>2</i>	<i>-</i>	<i>66</i>
<i>Da 46 a 60</i>	<i>10</i>	<i>5</i>	<i>-</i>	<i>14</i>	<i>1</i>	<i>1</i>	<i>-</i>	<i>1</i>	<i>1</i>	<i>33</i>
<i>Oltre 60</i>	<i>10</i>	<i>3</i>	<i>-</i>	<i>4</i>	<i>1</i>	<i>-</i>	<i>-</i>	<i>1</i>	<i>-</i>	<i>19</i>
Altra Provincia della stessa Regione	19	1	3	64	6	7	-	1	-	101
Fino a 15	-	-	-	4	1	-	-	-	-	5
Da 16 a 30	1	-	-	23	2	2	-	-	-	28
Da 31 a 45	3	-	3	12	1	2	-	-	-	21
Da 46 a 60	3	-	-	15	-	1	-	-	-	19
Oltre 60	12	1	-	10	2	2	-	1	-	28
<i>Di cui nel Comune capoluogo</i>	<i>11</i>	<i>-</i>	<i>2</i>	<i>18</i>	<i>1</i>	<i>3</i>	<i>-</i>	<i>1</i>	<i>-</i>	<i>36</i>
<i>Fino a 15</i>	<i>-</i>	<i>-</i>	<i>-</i>	<i>-</i>	<i>-</i>	<i>-</i>	<i>-</i>	<i>-</i>	<i>-</i>	<i>-</i>
<i>Da 16 a 30</i>	<i>-</i>	<i>-</i>	<i>-</i>	<i>8</i>	<i>-</i>	<i>1</i>	<i>-</i>	<i>-</i>	<i>-</i>	<i>9</i>
<i>Da 31 a 45</i>	<i>3</i>	<i>-</i>	<i>2</i>	<i>4</i>	<i>-</i>	<i>-</i>	<i>-</i>	<i>-</i>	<i>-</i>	<i>9</i>
<i>Da 46 a 60</i>	<i>3</i>	<i>-</i>	<i>-</i>	<i>3</i>	<i>-</i>	<i>1</i>	<i>-</i>	<i>-</i>	<i>-</i>	<i>7</i>
<i>Oltre 60</i>	<i>5</i>	<i>-</i>	<i>-</i>	<i>3</i>	<i>1</i>	<i>1</i>	<i>-</i>	<i>1</i>	<i>-</i>	<i>11</i>
Province di altre Regioni	4	3	6	68	7	1	-	1	-	90
Fino a 15	-	-	-	12	-	-	-	-	-	12
Da 16 a 30	1	1	-	15	2	1	-	-	-	20
Da 31 a 45	-	2	1	10	1	-	-	1	-	15
Da 46 a 60	-	-	2	12	1	-	-	-	-	15
Oltre 60	3	-	3	19	3	-	-	-	-	28
<i>Di cui nel Comune capoluogo</i>	<i>1</i>	<i>1</i>	<i>1</i>	<i>19</i>	<i>1</i>	<i>-</i>	<i>-</i>	<i>-</i>	<i>-</i>	<i>23</i>
<i>Fino a 15</i>	<i>-</i>	<i>-</i>	<i>-</i>	<i>-</i>	<i>-</i>	<i>-</i>	<i>-</i>	<i>-</i>	<i>-</i>	<i>-</i>
<i>Da 16 a 30</i>	<i>-</i>	<i>-</i>	<i>-</i>	<i>3</i>	<i>-</i>	<i>-</i>	<i>-</i>	<i>-</i>	<i>-</i>	<i>3</i>
<i>Da 31 a 45</i>	<i>-</i>	<i>1</i>	<i>-</i>	<i>2</i>	<i>-</i>	<i>-</i>	<i>-</i>	<i>-</i>	<i>-</i>	<i>3</i>
<i>Da 46 a 60</i>	<i>-</i>	<i>-</i>	<i>-</i>	<i>4</i>	<i>-</i>	<i>-</i>	<i>-</i>	<i>-</i>	<i>-</i>	<i>4</i>
<i>Oltre 60</i>	<i>1</i>	<i>-</i>	<i>1</i>	<i>10</i>	<i>1</i>	<i>-</i>	<i>-</i>	<i>-</i>	<i>-</i>	<i>13</i>
Estero	10	2	1	29	8	6	-	1	-	57
Fino a 15	-	-	-	-	-	-	-	-	-	-
Da 16 a 30	3	1	-	7	2	2	-	-	-	15
Da 31 a 45	2	1	1	13	3	1	-	-	-	21
Da 46 a 60	5	-	-	8	2	3	-	1	-	19
Oltre 60	-	-	-	1	1	-	-	-	-	2
TOTALE	205	500	43	5.980	740	1.373	204	203	4.394	13.642
Fino a 15	31	95	18	3.742	512	983	177	108	4.153	9.819
Da 16 a 30	40	214	11	1.631	165	337	25	64	197	2.684
Da 31 a 45	43	113	7	389	34	34	1	17	24	662
Da 46 a 60	56	51	4	137	18	12	-	6	10	294
Oltre 60	35	27	3	81	11	7	1	8	10	183
<i>Di cui in un Comune capoluogo</i>	<i>163</i>	<i>395</i>	<i>13</i>	<i>981</i>	<i>88</i>	<i>357</i>	<i>15</i>	<i>28</i>	<i>452</i>	<i>2.492</i>
<i>Fino a 15</i>	<i>31</i>	<i>66</i>	<i>4</i>	<i>397</i>	<i>42</i>	<i>193</i>	<i>14</i>	<i>7</i>	<i>392</i>	<i>1.146</i>
<i>Da 16 a 30</i>	<i>31</i>	<i>167</i>	<i>4</i>	<i>403</i>	<i>24</i>	<i>135</i>	<i>1</i>	<i>14</i>	<i>44</i>	<i>823</i>
<i>Da 31 a 45</i>	<i>33</i>	<i>93</i>	<i>3</i>	<i>109</i>	<i>12</i>	<i>20</i>	<i>-</i>	<i>4</i>	<i>9</i>	<i>283</i>
<i>Da 46 a 60</i>	<i>49</i>	<i>47</i>	<i>1</i>	<i>43</i>	<i>6</i>	<i>6</i>	<i>-</i>	<i>1</i>	<i>3</i>	<i>156</i>
<i>Oltre 60</i>	<i>19</i>	<i>22</i>	<i>1</i>	<i>29</i>	<i>4</i>	<i>3</i>	<i>-</i>	<i>2</i>	<i>4</i>	<i>84</i>

Tavola 34 segue - Occupati che si sono recati il mercoledì precedente la data del censimento al luogo abituale di lavoro per mezzo utilizzato, attività economica, luogo di destinazione e tempo impiegato

LUOGO DI DESTINAZIONE TEMPO IMPIEGATO (minuti)	Mezzo utilizzato								Totale	
	Treno, tram, metropo- litana	Autobus urbano, filobus, corriera, autobus extraurbano	Autobus aziendale	Auto privata come		Motocicletta, ciclomotore, scooter	Bicicletta	Altro mezzo		A piedi
				conducente	passaggero					
INDUSTRIA										
Stesso Comune di dimora abituale	2.342	6.600	380	31.651	2.044	13.753	782	414	8.632	66.598
Fino a 15	99	976	102	14.932	895	7.613	694	142	7.390	32.843
Da 16 a 30	572	2.864	109	11.363	706	4.848	77	157	932	21.628
Da 31 a 45	744	1.628	69	3.834	249	1.026	4	56	156	7.766
Da 46 a 60	641	822	48	1.064	116	191	2	22	87	2.993
Oltre 60	286	310	52	458	78	75	5	37	67	1.368
<i>Di cui nel Comune capoluogo</i>	<i>2.336</i>	<i>6.332</i>	<i>198</i>	<i>19.652</i>	<i>1.199</i>	<i>9.848</i>	<i>148</i>	<i>198</i>	<i>4.553</i>	<i>44.464</i>
<i>Fino a 15</i>	<i>99</i>	<i>868</i>	<i>35</i>	<i>6.565</i>	<i>376</i>	<i>4.336</i>	<i>104</i>	<i>42</i>	<i>3.555</i>	<i>15.980</i>
<i>Da 16 a 30</i>	<i>572</i>	<i>2.759</i>	<i>70</i>	<i>8.751</i>	<i>507</i>	<i>4.306</i>	<i>37</i>	<i>80</i>	<i>760</i>	<i>17.842</i>
<i>Da 31 a 45</i>	<i>740</i>	<i>1.600</i>	<i>43</i>	<i>3.242</i>	<i>177</i>	<i>972</i>	<i>4</i>	<i>38</i>	<i>132</i>	<i>6.948</i>
<i>Da 46 a 60</i>	<i>640</i>	<i>807</i>	<i>24</i>	<i>818</i>	<i>89</i>	<i>170</i>	<i>1</i>	<i>17</i>	<i>61</i>	<i>2.627</i>
<i>Oltre 60</i>	<i>285</i>	<i>298</i>	<i>26</i>	<i>276</i>	<i>50</i>	<i>64</i>	<i>2</i>	<i>21</i>	<i>45</i>	<i>1.067</i>
Altro Comune della stessa Provincia	2.034	1.225	248	22.889	1.276	3.466	167	141	138	31.584
Fino a 15	16	147	36	7.809	364	1.649	102	33	109	10.265
Da 16 a 30	245	442	85	9.878	499	1.398	44	59	17	12.667
Da 31 a 45	465	303	51	3.704	243	327	9	23	-	5.125
Da 46 a 60	595	228	43	1.185	124	71	2	14	2	2.264
Oltre 60	713	105	33	313	46	21	10	12	10	1.263
<i>Di cui nel Comune capoluogo</i>	<i>1.468</i>	<i>448</i>	<i>67</i>	<i>6.548</i>	<i>380</i>	<i>816</i>	<i>21</i>	<i>46</i>	<i>29</i>	<i>9.823</i>
<i>Fino a 15</i>	<i>3</i>	<i>29</i>	<i>6</i>	<i>1.186</i>	<i>53</i>	<i>211</i>	<i>5</i>	<i>4</i>	<i>22</i>	<i>1.519</i>
<i>Da 16 a 30</i>	<i>122</i>	<i>145</i>	<i>30</i>	<i>2.937</i>	<i>142</i>	<i>368</i>	<i>8</i>	<i>19</i>	<i>3</i>	<i>3.774</i>
<i>Da 31 a 45</i>	<i>306</i>	<i>127</i>	<i>11</i>	<i>1.610</i>	<i>89</i>	<i>178</i>	<i>2</i>	<i>11</i>	<i>-</i>	<i>2.334</i>
<i>Da 46 a 60</i>	<i>461</i>	<i>104</i>	<i>9</i>	<i>647</i>	<i>73</i>	<i>51</i>	<i>1</i>	<i>7</i>	<i>1</i>	<i>1.354</i>
<i>Oltre 60</i>	<i>576</i>	<i>43</i>	<i>11</i>	<i>168</i>	<i>23</i>	<i>8</i>	<i>5</i>	<i>5</i>	<i>3</i>	<i>842</i>
Altra Provincia della stessa Regione	861	34	43	1.180	108	59	1	24	1	2.311
Fino a 15	1	-	1	50	1	9	-	1	1	64
Da 16 a 30	27	7	5	304	20	26	-	3	-	392
Da 31 a 45	121	4	5	312	23	12	-	7	-	484
Da 46 a 60	224	3	21	273	37	2	-	2	-	562
Oltre 60	488	20	11	241	27	10	1	11	-	809
<i>Di cui nel Comune capoluogo</i>	<i>679</i>	<i>18</i>	<i>23</i>	<i>532</i>	<i>63</i>	<i>18</i>	<i>-</i>	<i>16</i>	<i>-</i>	<i>1.349</i>
<i>Fino a 15</i>	<i>-</i>	<i>-</i>	<i>-</i>	<i>6</i>	<i>1</i>	<i>-</i>	<i>-</i>	<i>1</i>	<i>-</i>	<i>8</i>
<i>Da 16 a 30</i>	<i>8</i>	<i>3</i>	<i>-</i>	<i>72</i>	<i>4</i>	<i>5</i>	<i>-</i>	<i>1</i>	<i>-</i>	<i>93</i>
<i>Da 31 a 45</i>	<i>82</i>	<i>2</i>	<i>1</i>	<i>143</i>	<i>15</i>	<i>6</i>	<i>-</i>	<i>6</i>	<i>-</i>	<i>255</i>
<i>Da 46 a 60</i>	<i>184</i>	<i>3</i>	<i>13</i>	<i>151</i>	<i>24</i>	<i>1</i>	<i>-</i>	<i>1</i>	<i>-</i>	<i>377</i>
<i>Oltre 60</i>	<i>405</i>	<i>10</i>	<i>9</i>	<i>160</i>	<i>19</i>	<i>6</i>	<i>-</i>	<i>7</i>	<i>-</i>	<i>616</i>
Province di altre Regioni	340	50	174	2.336	201	56	2	26	-	3.185
Fino a 15	1	2	-	308	11	14	2	-	-	338
Da 16 a 30	4	9	9	735	49	26	-	3	-	835
Da 31 a 45	23	9	22	447	50	9	-	5	-	565
Da 46 a 60	51	8	48	305	43	3	-	2	-	460
Oltre 60	261	22	95	541	48	4	-	16	-	987
<i>Di cui nel Comune capoluogo</i>	<i>121</i>	<i>21</i>	<i>36</i>	<i>612</i>	<i>46</i>	<i>13</i>	<i>-</i>	<i>8</i>	<i>-</i>	<i>857</i>
<i>Fino a 15</i>	<i>-</i>	<i>1</i>	<i>-</i>	<i>36</i>	<i>1</i>	<i>-</i>	<i>-</i>	<i>-</i>	<i>-</i>	<i>38</i>
<i>Da 16 a 30</i>	<i>-</i>	<i>-</i>	<i>-</i>	<i>149</i>	<i>7</i>	<i>8</i>	<i>-</i>	<i>1</i>	<i>-</i>	<i>165</i>
<i>Da 31 a 45</i>	<i>3</i>	<i>4</i>	<i>3</i>	<i>93</i>	<i>10</i>	<i>4</i>	<i>-</i>	<i>-</i>	<i>-</i>	<i>117</i>
<i>Da 46 a 60</i>	<i>9</i>	<i>3</i>	<i>7</i>	<i>64</i>	<i>7</i>	<i>1</i>	<i>-</i>	<i>-</i>	<i>-</i>	<i>91</i>
<i>Oltre 60</i>	<i>109</i>	<i>13</i>	<i>26</i>	<i>270</i>	<i>21</i>	<i>-</i>	<i>-</i>	<i>7</i>	<i>-</i>	<i>446</i>
Eestero	278	97	64	740	156	119	2	5	-	1.461
Fino a 15	2	-	-	24	7	4	-	-	-	37
Da 16 a 30	53	10	4	182	23	21	-	-	-	293
Da 31 a 45	102	51	21	278	69	68	-	-	-	589
Da 46 a 60	85	26	28	191	39	20	2	2	-	393
Oltre 60	36	10	11	65	18	6	-	3	-	149
TOTALE	5.855	8.006	909	58.796	3.785	17.453	954	610	8.771	105.139
Fino a 15	119	1.125	139	23.123	1.278	9.289	798	176	7.500	43.547
Da 16 a 30	901	3.332	212	22.462	1.297	6.319	121	222	949	35.815
Da 31 a 45	1.455	1.995	168	8.575	634	1.442	13	91	156	14.529
Da 46 a 60	1.596	1.087	188	3.018	359	287	6	42	89	6.672
Oltre 60	1.784	467	202	1.618	217	116	16	79	77	4.576
<i>Di cui in un Comune capoluogo</i>	<i>4.604</i>	<i>6.819</i>	<i>324</i>	<i>27.344</i>	<i>1.688</i>	<i>10.695</i>	<i>169</i>	<i>268</i>	<i>4.582</i>	<i>56.493</i>
<i>Fino a 15</i>	<i>102</i>	<i>898</i>	<i>41</i>	<i>7.793</i>	<i>431</i>	<i>4.547</i>	<i>109</i>	<i>47</i>	<i>3.577</i>	<i>17.545</i>
<i>Da 16 a 30</i>	<i>702</i>	<i>2.907</i>	<i>100</i>	<i>11.909</i>	<i>660</i>	<i>4.687</i>	<i>45</i>	<i>101</i>	<i>763</i>	<i>21.874</i>
<i>Da 31 a 45</i>	<i>1.131</i>	<i>1.733</i>	<i>58</i>	<i>5.088</i>	<i>291</i>	<i>1.160</i>	<i>6</i>	<i>55</i>	<i>132</i>	<i>9.654</i>
<i>Da 46 a 60</i>	<i>1.294</i>	<i>917</i>	<i>53</i>	<i>1.680</i>	<i>193</i>	<i>223</i>	<i>2</i>	<i>25</i>	<i>62</i>	<i>4.449</i>
<i>Oltre 60</i>	<i>1.375</i>	<i>364</i>	<i>72</i>	<i>874</i>	<i>113</i>	<i>78</i>	<i>7</i>	<i>40</i>	<i>48</i>	<i>2.971</i>

Tavola 34 segue - Occupati che si sono recati il mercoledì precedente la data del censimento al luogo abituale di lavoro per mezzo utilizzato, attività economica, luogo di destinazione e tempo impiegato

LUOGO DI DESTINAZIONE TEMPO IMPIEGATO (minuti)	Mezzo utilizzato								Totale	
	Treno, tram, metropoli- tana	Autobus urbano, filobus, corriera, autobus extraurbano	Auto privata come		Motocicletta, ciclomotore, scooter	Bicicletta	Altro mezzo	A piedi		
			Autobus aziendale	conducente						passaggero
	ALTRE ATTIVITÀ									
Stesso Comune di dimora abituale	8.221	35.951	589	80.510	6.917	43.763	3.007	645	54.486	234.089
Fino a 15	505	6.050	211	43.182	3.679	27.244	2.672	264	48.177	131.984
Da 16 a 30	2.313	17.462	209	27.330	2.310	14.051	288	232	5.324	69.519
Da 31 a 45	2.601	8.152	90	7.444	648	2.007	26	67	613	21.648
Da 46 a 60	2.038	3.360	45	1.820	195	340	9	29	203	8.039
Oltre 60	764	927	34	734	85	121	12	53	169	2.899
<i>Di cui nel Comune capoluogo</i>	<i>8.190</i>	<i>34.875</i>	<i>398</i>	<i>55.512</i>	<i>4.903</i>	<i>32.982</i>	<i>808</i>	<i>374</i>	<i>29.436</i>	<i>167.478</i>
<i>Fino a 15</i>	<i>490</i>	<i>5.554</i>	<i>86</i>	<i>23.042</i>	<i>2.046</i>	<i>17.587</i>	<i>597</i>	<i>143</i>	<i>24.477</i>	<i>74.022</i>
<i>Da 16 a 30</i>	<i>2.303</i>	<i>17.041</i>	<i>178</i>	<i>23.615</i>	<i>2.042</i>	<i>13.055</i>	<i>177</i>	<i>163</i>	<i>4.181</i>	<i>62.755</i>
<i>Da 31 a 45</i>	<i>2.598</i>	<i>8.062</i>	<i>80</i>	<i>6.816</i>	<i>603</i>	<i>1.927</i>	<i>21</i>	<i>38</i>	<i>508</i>	<i>20.653</i>
<i>Da 46 a 60</i>	<i>2.036</i>	<i>3.317</i>	<i>31</i>	<i>1.555</i>	<i>160</i>	<i>321</i>	<i>6</i>	<i>12</i>	<i>166</i>	<i>7.604</i>
<i>Oltre 60</i>	<i>763</i>	<i>901</i>	<i>23</i>	<i>484</i>	<i>52</i>	<i>92</i>	<i>7</i>	<i>18</i>	<i>104</i>	<i>2.444</i>
Altro Comune della stessa Provincia	7.882	5.099	148	52.804	3.301	8.199	393	213	446	78.485
Fino a 15	153	707	25	17.825	1.088	4.123	255	54	324	24.554
Da 16 a 30	1.132	2.117	62	23.606	1.372	3.133	99	69	81	31.671
Da 31 a 45	1.952	1.219	40	8.181	556	764	12	44	7	12.775
Da 46 a 60	2.533	706	15	2.555	226	154	8	24	4	6.225
Oltre 60	2.112	350	6	637	59	25	19	22	30	3.260
<i>Di cui nel Comune capoluogo</i>	<i>5.497</i>	<i>2.404</i>	<i>46</i>	<i>19.157</i>	<i>1.363</i>	<i>2.511</i>	<i>49</i>	<i>111</i>	<i>86</i>	<i>31.224</i>
<i>Fino a 15</i>	<i>38</i>	<i>160</i>	<i>2</i>	<i>3.354</i>	<i>205</i>	<i>721</i>	<i>16</i>	<i>15</i>	<i>66</i>	<i>4.577</i>
<i>Da 16 a 30</i>	<i>479</i>	<i>896</i>	<i>23</i>	<i>9.282</i>	<i>609</i>	<i>1.155</i>	<i>23</i>	<i>32</i>	<i>11</i>	<i>12.510</i>
<i>Da 31 a 45</i>	<i>1.341</i>	<i>677</i>	<i>12</i>	<i>4.528</i>	<i>353</i>	<i>505</i>	<i>4</i>	<i>37</i>	<i>2</i>	<i>7.459</i>
<i>Da 46 a 60</i>	<i>1.980</i>	<i>459</i>	<i>5</i>	<i>1.610</i>	<i>163</i>	<i>111</i>	<i>2</i>	<i>15</i>	<i>1</i>	<i>4.346</i>
<i>Oltre 60</i>	<i>1.659</i>	<i>212</i>	<i>4</i>	<i>383</i>	<i>33</i>	<i>19</i>	<i>4</i>	<i>12</i>	<i>6</i>	<i>2.332</i>
Altra Provincia della stessa Regione	2.827	105	18	2.733	181	132	2	22	1	6.021
Fino a 15	8	4	-	145	5	29	-	-	1	192
Da 16 a 30	115	26	3	730	34	54	-	1	-	963
Da 31 a 45	342	16	7	764	55	16	-	10	-	1.210
Da 46 a 60	693	13	5	606	30	9	1	5	-	1.362
Oltre 60	1.669	46	3	488	57	24	1	6	-	2.294
<i>Di cui nel Comune capoluogo</i>	<i>2.204</i>	<i>60</i>	<i>11</i>	<i>1.389</i>	<i>94</i>	<i>62</i>	<i>-</i>	<i>13</i>	<i>-</i>	<i>3.833</i>
<i>Fino a 15</i>	<i>-</i>	<i>1</i>	<i>-</i>	<i>10</i>	<i>-</i>	<i>2</i>	<i>-</i>	<i>-</i>	<i>-</i>	<i>13</i>
<i>Da 16 a 30</i>	<i>44</i>	<i>11</i>	<i>2</i>	<i>236</i>	<i>8</i>	<i>29</i>	<i>-</i>	<i>1</i>	<i>-</i>	<i>331</i>
<i>Da 31 a 45</i>	<i>208</i>	<i>10</i>	<i>4</i>	<i>412</i>	<i>27</i>	<i>11</i>	<i>-</i>	<i>5</i>	<i>-</i>	<i>677</i>
<i>Da 46 a 60</i>	<i>542</i>	<i>10</i>	<i>2</i>	<i>381</i>	<i>21</i>	<i>6</i>	<i>-</i>	<i>4</i>	<i>-</i>	<i>966</i>
<i>Oltre 60</i>	<i>1.410</i>	<i>28</i>	<i>3</i>	<i>350</i>	<i>38</i>	<i>14</i>	<i>-</i>	<i>3</i>	<i>-</i>	<i>1.846</i>
Province di altre Regioni	1.109	111	42	3.443	204	68	9	34	1	5.021
Fino a 15	3	6	-	503	35	23	7	1	-	578
Da 16 a 30	23	18	-	1.048	51	29	1	3	-	1.173
Da 31 a 45	49	19	8	615	24	4	1	2	-	722
Da 46 a 60	136	17	9	395	22	1	-	5	-	585
Oltre 60	898	51	25	882	72	11	-	23	1	1.963
<i>Di cui nel Comune capoluogo</i>	<i>697</i>	<i>63</i>	<i>14</i>	<i>1.150</i>	<i>43</i>	<i>21</i>	<i>-</i>	<i>15</i>	<i>1</i>	<i>2.004</i>
<i>Fino a 15</i>	<i>-</i>	<i>1</i>	<i>-</i>	<i>58</i>	<i>2</i>	<i>4</i>	<i>-</i>	<i>-</i>	<i>-</i>	<i>65</i>
<i>Da 16 a 30</i>	<i>4</i>	<i>7</i>	<i>-</i>	<i>231</i>	<i>6</i>	<i>10</i>	<i>-</i>	<i>-</i>	<i>-</i>	<i>258</i>
<i>Da 31 a 45</i>	<i>10</i>	<i>4</i>	<i>1</i>	<i>178</i>	<i>1</i>	<i>3</i>	<i>-</i>	<i>-</i>	<i>-</i>	<i>197</i>
<i>Da 46 a 60</i>	<i>63</i>	<i>14</i>	<i>2</i>	<i>126</i>	<i>3</i>	<i>-</i>	<i>-</i>	<i>1</i>	<i>-</i>	<i>209</i>
<i>Oltre 60</i>	<i>620</i>	<i>37</i>	<i>11</i>	<i>557</i>	<i>31</i>	<i>4</i>	<i>-</i>	<i>14</i>	<i>1</i>	<i>1.275</i>
Eestero	314	18	14	805	97	142	1	-	-	1.391
Fino a 15	1	-	-	21	5	11	-	-	-	38
Da 16 a 30	56	5	2	199	25	48	-	-	-	335
Da 31 a 45	127	3	6	323	37	63	-	-	-	559
Da 46 a 60	77	6	6	196	23	13	-	-	-	321
Oltre 60	53	4	-	66	7	7	1	-	-	138
TOTALE	20.353	41.284	811	140.295	10.700	52.304	3.412	914	54.934	325.007
Fino a 15	670	6.767	236	61.676	4.812	31.430	2.934	319	48.502	157.346
Da 16 a 30	3.639	19.628	276	52.913	3.792	17.315	388	305	5.405	103.661
Da 31 a 45	5.071	9.409	151	17.327	1.320	2.854	39	123	620	36.914
Da 46 a 60	5.477	4.102	80	5.572	496	517	18	63	207	16.532
Oltre 60	5.496	1.378	68	2.807	280	188	33	104	200	10.554
<i>Di cui in un Comune capoluogo</i>	<i>16.588</i>	<i>37.402</i>	<i>469</i>	<i>77.208</i>	<i>6.403</i>	<i>35.576</i>	<i>857</i>	<i>513</i>	<i>29.523</i>	<i>204.539</i>
<i>Fino a 15</i>	<i>528</i>	<i>5.716</i>	<i>88</i>	<i>26.464</i>	<i>2.253</i>	<i>18.314</i>	<i>613</i>	<i>158</i>	<i>24.543</i>	<i>78.677</i>
<i>Da 16 a 30</i>	<i>2.830</i>	<i>17.955</i>	<i>203</i>	<i>33.364</i>	<i>2.665</i>	<i>14.249</i>	<i>200</i>	<i>196</i>	<i>4.192</i>	<i>75.854</i>
<i>Da 31 a 45</i>	<i>4.157</i>	<i>8.753</i>	<i>97</i>	<i>11.934</i>	<i>984</i>	<i>2.446</i>	<i>25</i>	<i>80</i>	<i>510</i>	<i>28.986</i>
<i>Da 46 a 60</i>	<i>4.621</i>	<i>3.800</i>	<i>40</i>	<i>3.672</i>	<i>347</i>	<i>438</i>	<i>8</i>	<i>32</i>	<i>167</i>	<i>13.125</i>
<i>Oltre 60</i>	<i>4.452</i>	<i>1.178</i>	<i>41</i>	<i>1.774</i>	<i>154</i>	<i>129</i>	<i>11</i>	<i>47</i>	<i>111</i>	<i>7.897</i>

Tavola 34 segue - Occupati che si sono recati il mercoledì precedente la data del censimento al luogo abituale di lavoro per mezzo utilizzato, attività economica, luogo di destinazione e tempo impiegato

LUOGO DI DESTINAZIONE TEMPO IMPIEGATO (minuti)	Mezzo utilizzato								Totale	
	Treno, tram, metropo- litana	Autobus urbano, filobus, corriera, autobus extraurbano	Autobus aziendale	Auto privata come		Motocicletta, ciclomotore, scooter	Bicicletta	Altro mezzo		A piedi
				conducente	passaggero					
	TOTALE									
Stesso Comune di dimora abituale	10.681	42.966	995	116.243	9.511	58.599	3.977	1.229	67.479	311.680
Fino a 15	635	7.105	329	61.059	5.000	35.686	3.534	503	59.695	173.546
Da 16 a 30	2.914	20.506	325	39.603	3.112	19.125	385	447	6.450	92.867
Da 31 a 45	3.364	9.872	160	11.428	912	3.053	30	134	793	29.746
Da 46 a 60	2.715	4.226	95	2.929	320	536	11	53	297	11.182
Oltre 60	1.053	1.257	86	1.224	167	199	17	92	244	4.339
<i>Di cui nel Comune capoluogo</i>	<i>10.644</i>	<i>41.578</i>	<i>604</i>	<i>75.899</i>	<i>6.172</i>	<i>43.157</i>	<i>971</i>	<i>591</i>	<i>34.438</i>	<i>214.054</i>
<i>Fino a 15</i>	<i>620</i>	<i>6.484</i>	<i>125</i>	<i>29.953</i>	<i>2.462</i>	<i>22.104</i>	<i>715</i>	<i>191</i>	<i>28.423</i>	<i>91.077</i>
<i>Da 16 a 30</i>	<i>2.904</i>	<i>19.961</i>	<i>251</i>	<i>32.659</i>	<i>2.565</i>	<i>17.483</i>	<i>215</i>	<i>254</i>	<i>4.984</i>	<i>81.276</i>
<i>Da 31 a 45</i>	<i>3.357</i>	<i>9.749</i>	<i>123</i>	<i>10.120</i>	<i>788</i>	<i>2.917</i>	<i>25</i>	<i>78</i>	<i>649</i>	<i>27.806</i>
<i>Da 46 a 60</i>	<i>2.712</i>	<i>4.166</i>	<i>56</i>	<i>2.395</i>	<i>254</i>	<i>495</i>	<i>7</i>	<i>29</i>	<i>229</i>	<i>10.343</i>
<i>Oltre 60</i>	<i>1.051</i>	<i>1.218</i>	<i>49</i>	<i>772</i>	<i>103</i>	<i>158</i>	<i>9</i>	<i>39</i>	<i>153</i>	<i>3.552</i>
Altro Comune della stessa Provincia	9.970	6.403	403	77.430	4.746	11.941	576	384	617	112.470
Fino a 15	169	870	63	26.415	1.537	5.926	366	98	458	35.902
Da 16 a 30	1.383	2.591	151	34.160	1.934	4.637	148	134	101	45.239
Da 31 a 45	2.436	1.540	92	12.089	813	1.102	22	72	7	18.173
Da 46 a 60	3.140	941	58	3.797	356	228	10	41	9	8.580
Oltre 60	2.842	461	39	969	106	48	30	39	42	4.576
<i>Di cui nel Comune capoluogo</i>	<i>6.998</i>	<i>2.875</i>	<i>115</i>	<i>25.914</i>	<i>1.759</i>	<i>3.354</i>	<i>70</i>	<i>165</i>	<i>118</i>	<i>41.368</i>
<i>Fino a 15</i>	<i>41</i>	<i>193</i>	<i>8</i>	<i>4.591</i>	<i>260</i>	<i>944</i>	<i>21</i>	<i>20</i>	<i>89</i>	<i>6.167</i>
<i>Da 16 a 30</i>	<i>603</i>	<i>1.047</i>	<i>54</i>	<i>12.318</i>	<i>759</i>	<i>1.535</i>	<i>31</i>	<i>54</i>	<i>15</i>	<i>16.416</i>
<i>Da 31 a 45</i>	<i>1.658</i>	<i>809</i>	<i>24</i>	<i>6.179</i>	<i>446</i>	<i>685</i>	<i>6</i>	<i>50</i>	<i>2</i>	<i>9.859</i>
<i>Da 46 a 60</i>	<i>2.451</i>	<i>568</i>	<i>14</i>	<i>2.271</i>	<i>237</i>	<i>163</i>	<i>3</i>	<i>23</i>	<i>3</i>	<i>5.733</i>
<i>Oltre 60</i>	<i>2.245</i>	<i>258</i>	<i>15</i>	<i>555</i>	<i>57</i>	<i>27</i>	<i>9</i>	<i>18</i>	<i>9</i>	<i>3.193</i>
Altra Provincia della stessa Regione	3.707	140	64	3.977	295	198	3	47	2	8.433
Fino a 15	9	4	1	199	7	38	-	1	2	261
Da 16 a 30	143	33	8	1.057	56	82	-	4	-	1.383
Da 31 a 45	466	20	15	1.088	79	30	-	17	-	1.715
Da 46 a 60	920	16	26	894	67	12	1	7	-	1.943
Oltre 60	2.169	67	14	739	86	36	2	18	-	3.131
<i>Di cui nel Comune capoluogo</i>	<i>2.894</i>	<i>78</i>	<i>36</i>	<i>1.939</i>	<i>158</i>	<i>83</i>	<i>-</i>	<i>30</i>	<i>-</i>	<i>5.218</i>
<i>Fino a 15</i>	<i>-</i>	<i>1</i>	<i>-</i>	<i>16</i>	<i>1</i>	<i>2</i>	<i>-</i>	<i>1</i>	<i>-</i>	<i>21</i>
<i>Da 16 a 30</i>	<i>52</i>	<i>14</i>	<i>2</i>	<i>316</i>	<i>12</i>	<i>35</i>	<i>-</i>	<i>2</i>	<i>-</i>	<i>433</i>
<i>Da 31 a 45</i>	<i>293</i>	<i>12</i>	<i>7</i>	<i>559</i>	<i>42</i>	<i>17</i>	<i>-</i>	<i>11</i>	<i>-</i>	<i>941</i>
<i>Da 46 a 60</i>	<i>729</i>	<i>13</i>	<i>15</i>	<i>535</i>	<i>45</i>	<i>8</i>	<i>-</i>	<i>5</i>	<i>-</i>	<i>1.350</i>
<i>Oltre 60</i>	<i>1.820</i>	<i>38</i>	<i>12</i>	<i>513</i>	<i>58</i>	<i>21</i>	<i>-</i>	<i>11</i>	<i>-</i>	<i>2.473</i>
Province di altre Regioni	1.453	164	222	5.847	412	125	11	61	1	8.296
Fino a 15	4	8	-	823	46	37	9	1	-	928
Da 16 a 30	28	28	9	1.798	102	56	1	6	-	2.028
Da 31 a 45	72	30	31	1.072	75	13	1	8	-	1.302
Da 46 a 60	187	25	59	712	66	4	-	7	-	1.060
Oltre 60	1.162	73	123	1.442	123	15	-	39	1	2.978
<i>Di cui nel Comune capoluogo</i>	<i>819</i>	<i>85</i>	<i>51</i>	<i>1.781</i>	<i>90</i>	<i>34</i>	<i>-</i>	<i>23</i>	<i>1</i>	<i>2.884</i>
<i>Fino a 15</i>	<i>-</i>	<i>2</i>	<i>-</i>	<i>94</i>	<i>3</i>	<i>4</i>	<i>-</i>	<i>-</i>	<i>-</i>	<i>103</i>
<i>Da 16 a 30</i>	<i>4</i>	<i>7</i>	<i>-</i>	<i>383</i>	<i>13</i>	<i>18</i>	<i>-</i>	<i>1</i>	<i>-</i>	<i>426</i>
<i>Da 31 a 45</i>	<i>13</i>	<i>9</i>	<i>4</i>	<i>273</i>	<i>11</i>	<i>7</i>	<i>-</i>	<i>-</i>	<i>-</i>	<i>317</i>
<i>Da 46 a 60</i>	<i>72</i>	<i>17</i>	<i>9</i>	<i>194</i>	<i>10</i>	<i>1</i>	<i>-</i>	<i>1</i>	<i>-</i>	<i>304</i>
<i>Oltre 60</i>	<i>730</i>	<i>50</i>	<i>38</i>	<i>837</i>	<i>53</i>	<i>4</i>	<i>-</i>	<i>21</i>	<i>1</i>	<i>1.734</i>
Estero	602	117	79	1.574	261	267	3	6	-	2.909
Fino a 15	3	-	-	45	12	15	-	-	-	75
Da 16 a 30	112	16	6	388	50	71	-	-	-	643
Da 31 a 45	231	55	28	614	109	132	-	-	-	1.169
Da 46 a 60	167	32	34	395	64	36	2	3	-	733
Oltre 60	89	14	11	132	26	13	1	3	-	289
TOTALE	26.413	49.790	1.763	205.071	15.225	71.130	4.570	1.727	68.099	443.788
Fino a 15	820	7.987	393	88.541	6.602	41.702	3.909	603	60.155	210.712
Da 16 a 30	4.580	23.174	499	77.006	5.254	23.971	534	591	6.551	142.160
Da 31 a 45	6.569	11.517	326	26.291	1.988	4.330	53	231	800	52.105
Da 46 a 60	7.129	5.240	272	8.727	873	816	24	111	306	23.498
Oltre 60	7.315	1.872	273	4.506	508	311	50	191	287	15.313
<i>Di cui in un Comune capoluogo</i>	<i>21.355</i>	<i>44.616</i>	<i>806</i>	<i>105.533</i>	<i>8.179</i>	<i>46.628</i>	<i>1.041</i>	<i>809</i>	<i>34.557</i>	<i>263.524</i>
<i>Fino a 15</i>	<i>661</i>	<i>6.680</i>	<i>133</i>	<i>34.654</i>	<i>2.726</i>	<i>23.054</i>	<i>736</i>	<i>212</i>	<i>28.512</i>	<i>97.368</i>
<i>Da 16 a 30</i>	<i>3.563</i>	<i>21.029</i>	<i>307</i>	<i>45.676</i>	<i>3.349</i>	<i>19.071</i>	<i>246</i>	<i>311</i>	<i>4.999</i>	<i>98.551</i>
<i>Da 31 a 45</i>	<i>5.321</i>	<i>10.579</i>	<i>158</i>	<i>17.131</i>	<i>1.287</i>	<i>3.626</i>	<i>31</i>	<i>139</i>	<i>651</i>	<i>38.923</i>
<i>Da 46 a 60</i>	<i>5.964</i>	<i>4.764</i>	<i>94</i>	<i>5.395</i>	<i>546</i>	<i>667</i>	<i>10</i>	<i>58</i>	<i>232</i>	<i>17.730</i>
<i>Oltre 60</i>	<i>5.846</i>	<i>1.564</i>	<i>114</i>	<i>2.677</i>	<i>271</i>	<i>210</i>	<i>18</i>	<i>89</i>	<i>163</i>	<i>10.952</i>

Tavola 35 - Popolazione residente che si è recata il mercoledì precedente la data del censimento al luogo abituale di studio o di lavoro per tempo impiegato, sesso e classe di età

CLASSI DI ETÀ	Tempo impiegato in minuti					Totale
	Fino a 15	Da 16 a 30	Da 31 a 45	Da 46 a 60	Oltre 60	
TOTALE						
0-5	27.370	4.127	501	146	48	32.192
6-10	44.333	5.870	656	173	57	51.089
11-14	26.737	9.782	2.565	940	442	40.466
15-19	16.567	15.751	7.160	3.672	2.324	45.474
20-24	13.862	11.414	5.318	3.578	3.344	37.516
25-29	24.658	18.094	7.019	3.518	2.892	56.181
30-34	31.506	22.489	8.398	3.994	2.668	69.055
35-54	120.990	85.537	32.107	14.363	9.181	262.178
55 e più	28.386	13.870	4.510	2.005	1.429	50.200
Totale	334.409	186.934	68.234	32.389	22.385	644.351
MASCHI						
0-5	14.056	2.157	261	82	18	16.574
6-10	22.749	3.087	367	80	27	26.310
11-14	13.791	5.082	1.279	462	211	20.825
15-19	8.857	8.020	3.495	1.728	1.100	23.200
20-24	7.310	6.090	2.653	1.630	1.563	19.246
25-29	13.383	10.144	3.689	1.699	1.508	30.423
30-34	18.019	12.685	4.604	2.092	1.575	38.975
35-54	68.556	50.644	19.187	8.463	6.172	153.022
55 e più	17.723	9.253	3.033	1.363	1.050	32.422
Totale	184.444	107.162	38.568	17.599	13.224	360.997
FEMMINE						
0-5	13.314	1.970	240	64	30	15.618
6-10	21.584	2.783	289	93	30	24.779
11-14	12.946	4.700	1.286	478	231	19.641
15-19	7.710	7.731	3.665	1.944	1.224	22.274
20-24	6.552	5.324	2.665	1.948	1.781	18.270
25-29	11.275	7.950	3.330	1.819	1.384	25.758
30-34	13.487	9.804	3.794	1.902	1.093	30.080
35-54	52.434	34.893	12.920	5.900	3.009	109.156
55 e più	10.663	4.617	1.477	642	379	17.778
Totale	149.965	79.772	29.666	14.790	9.161	283.354

Tavola 36 - Popolazione residente che si è recata il mercoledì precedente la data del censimento al luogo abituale di studio o di lavoro per mezzo utilizzato, sesso e classe di età

CLASSI DI ETÀ	Mezzo utilizzato									Totale
	Treno, tram, metropolitana	Autobus urbano, filobus, corriera, autobus extraurbano	Autobus aziendale	Auto privata come		Motocicletta, ciclomotore, scooter	Bicicletta	Altro mezzo	A piedi	
				conducente	passaggero					
TOTALE										
0-5	89	1.710	2.320	-	14.141	993	152	32	12.755	32.192
6-10	147	2.705	6.833	-	17.444	1.572	156	53	22.179	51.089
11-14	1.514	11.631	3.130	-	8.327	1.278	416	57	14.113	40.466
15-19	6.662	18.200	473	1.433	3.568	9.109	176	48	5.805	45.474
20-24	6.555	6.226	159	11.310	1.573	7.892	179	69	3.553	37.516
25-29	5.053	6.255	226	24.053	1.944	11.917	418	161	6.154	56.181
30-34	4.600	6.644	296	31.947	2.115	14.007	602	253	8.591	69.055
35-54	16.109	30.496	1.098	124.466	8.450	38.345	2.951	1.023	39.240	262.178
55 e più	2.038	6.313	165	21.533	2.026	3.650	560	267	13.648	50.200
Totale	42.767	90.180	14.700	214.742	59.588	88.763	5.610	1.963	126.038	644.351
MASCHI										
0-5	50	920	1.162	-	7.286	522	76	21	6.537	16.574
6-10	73	1.378	3.647	-	8.941	856	87	25	11.303	26.310
11-14	739	5.910	1.621	-	4.119	765	330	32	7.309	20.825
15-19	3.142	8.429	259	939	1.682	5.756	111	29	2.853	23.200
20-24	2.892	2.185	105	6.908	829	4.587	106	52	1.582	19.246
25-29	2.278	2.079	161	14.512	901	7.357	220	138	2.777	30.423
30-34	2.300	2.250	202	19.186	819	9.569	359	226	4.064	38.975
35-54	9.438	11.238	767	78.415	2.445	30.603	1.649	875	17.592	153.022
55 e più	1.359	2.813	116	16.594	574	3.224	314	234	7.194	32.422
Totale	22.271	37.202	8.040	136.554	27.596	63.239	3.252	1.632	61.211	360.997
FEMMINE										
0-5	39	790	1.158	-	6.855	471	76	11	6.218	15.618
6-10	74	1.327	3.186	-	8.503	716	69	28	10.876	24.779
11-14	775	5.721	1.509	-	4.208	513	86	25	6.804	19.641
15-19	3.520	9.771	214	494	1.886	3.353	65	19	2.952	22.274
20-24	3.663	4.041	54	4.402	744	3.305	73	17	1.971	18.270
25-29	2.775	4.176	65	9.541	1.043	4.560	198	23	3.377	25.758
30-34	2.300	4.394	94	12.761	1.296	4.438	243	27	4.527	30.080
35-54	6.671	19.258	331	46.051	6.005	7.742	1.302	148	21.648	109.156
55 e più	679	3.500	49	4.939	1.452	426	246	33	6.454	17.778
Totale	20.496	52.978	6.660	78.188	31.992	25.524	2.358	331	64.827	283.354

Tavola 37 - Popolazione residente per utilizzo di uno o più alloggi o convivenze diversi da quello di dimora abituale, durata dell'utilizzo, sesso e classe di età

CLASSI DI ETÀ	Utilizzo di uno o più alloggi o convivenze diversi da quello di dimora abituale					Totale
	Non ha utilizzato	Ha utilizzato				
		Durata dell'utilizzo				
		Fino a 90 giorni	Da 91 a 180 giorni	Da 181 a 270 giorni	Da 271 a 365 giorni	
TOTALE						
Meno di 15	145.972	9.157	4.173	3.224	3.970	20.524
15-24	101.788	7.501	5.609	5.504	4.575	23.189
25-34	169.494	11.971	10.036	10.134	11.904	44.045
35-44	199.618	10.856	7.261	6.144	7.690	31.951
45-54	187.293	9.225	5.513	4.152	4.727	23.617
55-64	196.085	11.022	6.762	3.799	4.311	25.894
65-74	186.468	11.450	6.226	3.098	3.523	24.297
75 e più	166.710	10.835	5.799	3.282	4.922	24.838
Totale	1.353.428	82.017	51.379	39.337	45.622	218.355
MASCHI						
Meno di 15	75.090	4.695	2.176	1.607	2.058	10.536
15-24	51.800	3.886	2.767	2.657	2.348	11.658
25-34	84.595	5.961	5.290	5.424	6.196	22.871
35-44	98.384	5.504	4.107	3.491	4.385	17.487
45-54	90.675	4.438	2.946	2.345	2.671	12.400
55-64	92.353	5.011	3.296	1.916	2.243	12.466
65-74	82.713	4.967	2.866	1.435	1.692	10.960
75 e più	58.606	3.729	2.046	1.093	1.460	8.328
Totale	634.216	38.191	25.494	19.968	23.053	106.706
FEMMINE						
Meno di 15	70.882	4.462	1.997	1.617	1.912	9.988
15-24	49.988	3.615	2.842	2.847	2.227	11.531
25-34	84.899	6.010	4.746	4.710	5.708	21.174
35-44	101.234	5.352	3.154	2.653	3.305	14.464
45-54	96.618	4.787	2.567	1.807	2.056	11.217
55-64	103.732	6.011	3.466	1.883	2.068	13.428
65-74	103.755	6.483	3.360	1.663	1.831	13.337
75 e più	108.104	7.106	3.753	2.189	3.462	16.510
Totale	719.212	43.826	25.885	19.369	22.569	111.649

Tavola 38 - Popolazione residente che ha vissuto per più di 90 giorni in uno o più alloggi o convivenze diversi da quello di dimora abituale per motivo principale dell'utilizzo, sesso, durata dell'utilizzo e classe di età

DURATA DELL'UTILIZZO CLASSI DI ETÀ	Motivo principale dell'utilizzo di uno o più alloggi o convivenze diversi da quello di dimora abituale						Totale
	Lavoro	Studio	Presenza di familiari	Vacanza	Precedente dimora abituale (trasferimento di residenza)	Altro	
TOTALE							
Da 91 a 180 giorni	7.329	3.597	14.627	8.504	8.767	8.555	51.379
Meno di 15	-	126	1.731	616	1.249	451	4.173
15-24	494	2.422	896	393	666	738	5.609
25-34	2.765	959	2.046	418	2.418	1.430	10.036
35-44	1.894	51	1.855	576	1.791	1.094	7.261
45-54	1.276	15	1.575	921	895	831	5.513
55-64	688	12	2.308	1.870	714	1.170	6.762
65-74	144	6	2.075	2.136	548	1.317	6.226
75 e più	68	6	2.141	1.574	486	1.524	5.799
Da 181 a 270 giorni	8.283	4.167	8.696	3.389	9.154	5.648	39.337
Meno di 15	-	221	1.125	273	1.314	291	3.224
15-24	530	2.735	665	223	755	596	5.504
25-34	3.513	1.124	1.391	198	2.782	1.126	10.134
35-44	2.020	61	1.198	281	1.817	767	6.144
45-54	1.370	10	934	394	869	575	4.152
55-64	675	6	1.133	671	678	636	3.799
65-74	137	3	1.010	767	499	682	3.098
75 e più	38	7	1.240	582	440	975	3.282
Da 271 a 365 giorni	7.287	1.876	11.543	3.557	10.506	10.853	45.622
Meno di 15	-	135	1.415	280	1.493	647	3.970
15-24	639	996	847	228	912	953	4.575
25-34	3.261	651	2.309	239	3.224	2.220	11.904
35-44	1.741	53	1.902	306	2.004	1.684	7.690
45-54	966	12	1.194	414	1.073	1.068	4.727
55-64	514	11	1.261	786	716	1.023	4.311
65-74	117	9	1.035	792	560	1.010	3.523
75 e più	49	9	1.580	512	524	2.248	4.922
Totale	22.899	9.640	34.866	15.450	28.427	25.056	136.338
Meno di 15	-	482	4.271	1.169	4.056	1.389	11.367
15-24	1.663	6.153	2.408	844	2.333	2.287	15.688
25-34	9.539	2.734	5.746	855	8.424	4.776	32.074
35-44	5.655	165	4.955	1.163	5.612	3.545	21.095
45-54	3.612	37	3.703	1.729	2.837	2.474	14.392
55-64	1.877	29	4.702	3.327	2.108	2.829	14.872
65-74	398	18	4.120	3.695	1.607	3.009	12.847
75 e più	155	22	4.961	2.668	1.450	4.747	14.003

Tavola 38 segue - Popolazione residente che ha vissuto per più di 90 giorni in uno o più alloggi o convivenze diversi da quello di dimora abituale per motivo principale dell'utilizzo, sesso, durata dell'utilizzo e classe di età

DURATA DELL'UTILIZZO CLASSI DI ETÀ	Motivo principale dell'utilizzo di uno o più alloggi o convivenze diversi da quello di dimora abituale						Totale
	Lavoro	Studio	Presenza di familiari	Vacanza	Precedente dimora abituale (trasferimento di residenza)	Altro	
MASCHI							
Da 91 a 180 giorni	4.950	1.625	6.401	3.960	4.212	4.346	25.494
Meno di 15	-	71	903	310	641	251	2.176
15-24	287	1.045	445	198	297	495	2.767
25-34	1.740	466	1.005	204	1.103	772	5.290
35-44	1.348	21	952	238	943	605	4.107
45-54	919	10	687	388	473	469	2.946
55-64	517	8	960	854	367	590	3.296
65-74	107	1	831	1.076	236	615	2.866
75 e più	32	3	618	692	152	549	2.046
Da 181 a 270 giorni	5.565	1.875	3.700	1.543	4.343	2.942	19.968
Meno di 15	-	119	539	129	656	164	1.607
15-24	333	1.159	303	107	313	442	2.657
25-34	2.228	549	644	117	1.288	598	5.424
35-44	1.373	36	577	126	934	445	3.491
45-54	999	4	423	154	453	312	2.345
55-64	516	4	447	284	328	337	1.916
65-74	96	1	407	371	230	330	1.435
75 e più	20	3	360	255	141	314	1.093
Da 271 a 365 giorni	4.748	860	5.418	1.661	4.965	5.401	23.053
Meno di 15	-	76	726	155	769	332	2.058
15-24	403	433	428	115	385	584	2.348
25-34	2.041	299	1.102	125	1.460	1.169	6.196
35-44	1.179	31	1.021	129	1.027	998	4.385
45-54	670	7	627	182	554	631	2.671
55-64	348	7	625	333	349	581	2.243
65-74	79	4	446	381	268	514	1.692
75 e più	28	3	443	241	153	592	1.460
Totale	15.263	4.360	15.519	7.164	13.520	12.689	68.515
Meno di 15	-	266	2.168	594	2.066	747	5.841
15-24	1.023	2.637	1.176	420	995	1.521	7.772
25-34	6.009	1.314	2.751	446	3.851	2.539	16.910
35-44	3.900	88	2.550	493	2.904	2.048	11.983
45-54	2.588	21	1.737	724	1.480	1.412	7.962
55-64	1.381	19	2.032	1.471	1.044	1.508	7.455
65-74	282	6	1.684	1.828	734	1.459	5.993
75 e più	80	9	1.421	1.188	446	1.455	4.599

Tavola 38 segue - Popolazione residente che ha vissuto per più di 90 giorni in uno o più alloggi o convivenze diversi da quello di dimora abituale per motivo principale dell'utilizzo, sesso, durata dell'utilizzo e classe di età

DURATA DELL'UTILIZZO CLASSI DI ETÀ	Motivo principale dell'utilizzo di uno o più alloggi o convivenze diversi da quello di dimora abituale						Totale
	Lavoro	Studio	Presenza di familiari	Vacanza	Precedente dimora abituale (trasferimento di residenza)	Altro	
FEMMINE							
Da 91 a 180 giorni	2.379	1.972	8.226	4.544	4.555	4.209	25.885
Meno di 15	-	55	828	306	608	200	1.997
15-24	207	1.377	451	195	369	243	2.842
25-34	1.025	493	1.041	214	1.315	658	4.746
35-44	546	30	903	338	848	489	3.154
45-54	357	5	888	533	422	362	2.567
55-64	171	4	1.348	1.016	347	580	3.466
65-74	37	5	1.244	1.060	312	702	3.360
75 e più	36	3	1.523	882	334	975	3.753
Da 181 a 270 giorni	2.718	2.292	4.996	1.846	4.811	2.706	19.369
Meno di 15	-	102	586	144	658	127	1.617
15-24	197	1.576	362	116	442	154	2.847
25-34	1.285	575	747	81	1.494	528	4.710
35-44	647	25	621	155	883	322	2.653
45-54	371	6	511	240	416	263	1.807
55-64	159	2	686	387	350	299	1.883
65-74	41	2	603	396	269	352	1.663
75 e più	18	4	880	327	299	661	2.189
Da 271 a 365 giorni	2.539	1.016	6.125	1.896	5.541	5.452	22.569
Meno di 15	-	59	689	125	724	315	1.912
15-24	236	563	419	113	527	369	2.227
25-34	1.220	352	1.207	114	1.764	1.051	5.708
35-44	562	22	881	177	977	686	3.305
45-54	296	5	567	232	519	437	2.056
55-64	166	4	636	453	367	442	2.068
65-74	38	5	589	411	292	496	1.831
75 e più	21	6	1.137	271	371	1.656	3.462
Totale	7.636	5.280	19.347	8.286	14.907	12.367	67.823
Meno di 15	-	216	2.103	575	1.990	642	5.526
15-24	640	3.516	1.232	424	1.338	766	7.916
25-34	3.530	1.420	2.995	409	4.573	2.237	15.164
35-44	1.755	77	2.405	670	2.708	1.497	9.112
45-54	1.024	16	1.966	1.005	1.357	1.062	6.430
55-64	496	10	2.670	1.856	1.064	1.321	7.417
65-74	116	12	2.436	1.867	873	1.550	6.854
75 e più	75	13	3.540	1.480	1.004	3.292	9.404

Tavola 39 - Persone residenti che hanno vissuto in un alloggio/convivenza diverso da quello di dimora abituale per più di 90 giorni per stato civile, sesso e classe di età

CLASSI DI ETÀ	Stato civile					Totale
	Celibi/Nubili	Coniugati/e	Separati/e legalmente	Divorziati/e	Vedovi/e	
TOTALE						
Meno di 15	11.367	-	-	-	-	11.367
15-24	14.742	916	25	2	3	15.688
25-34	19.963	10.949	868	250	44	32.074
35-44	6.351	11.869	1.688	1.042	145	21.095
45-54	2.164	9.785	1.061	1.019	363	14.392
55-64	1.449	10.990	670	687	1.076	14.872
65-74	1.116	8.564	258	299	2.610	12.847
75 e più	1.513	4.529	80	118	7.763	14.003
Totale	58.665	57.602	4.650	3.417	12.004	136.338
MASCHI						
Meno di 15	5.841	-	-	-	-	5.841
15-24	7.569	195	5	2	1	7.772
25-34	11.570	4.935	324	71	10	16.910
35-44	3.970	6.523	953	498	39	11.983
45-54	1.353	5.355	653	516	85	7.962
55-64	826	5.626	438	359	206	7.455
65-74	531	4.686	174	141	461	5.993
75 e più	457	2.867	51	52	1.172	4.599
Totale	32.117	30.187	2.598	1.639	1.974	68.515
FEMMINE						
Meno di 15	5.526	-	-	-	-	5.526
15-24	7.173	721	20	-	2	7.916
25-34	8.393	6.014	544	179	34	15.164
35-44	2.381	5.346	735	544	106	9.112
45-54	811	4.430	408	503	278	6.430
55-64	623	5.364	232	328	870	7.417
65-74	585	3.878	84	158	2.149	6.854
75 e più	1.056	1.662	29	66	6.591	9.404
Totale	26.548	27.415	2.052	1.778	10.030	67.823

Tavola 40 - Famiglie per numero di componenti e tipologia della famiglia

TIPI DI FAMIGLIA	Famiglie per numero di componenti							Totale	
	1 persona	2 persone	3 persone	4 persone	5 persone	6 o più persone		Famiglie	Componenti
						Famiglie	Componenti		
Famiglie senza nuclei	242.264	20.403	1.893	389	123	29	185	265.101	291.105
FAMIGLIE UNIPERSONALI	242.264	-	-	-	-	-	-	242.264	242.264
Non in coabitazione	237.174	-	-	-	-	-	-	237.174	237.174
In coabitazione	5.090	-	-	-	-	-	-	5.090	5.090
ALTRE FAMIGLIE	-	20.403	1.893	389	123	29	185	22.837	48.841
Famiglie con un solo nucleo	-	199.504	145.319	80.323	13.739	2.029	12.698	440.914	1.237.650
SENZA ALTRE PERSONE RESIDENTI	-	199.504	129.720	69.927	9.066	1.163	7.314	409.380	1.120.520
Coppie senza figli	-	152.900	-	-	-	-	-	152.900	305.800
Coppie con figli	-	-	116.376	68.206	8.859	1.104	6.936	194.545	673.183
Madre con figli	-	37.774	10.812	1.418	178	52	335	50.234	114.881
Padre con figli	-	8.830	2.532	303	29	7	43	11.701	26.656
CON ALTRE PERSONE RESIDENTI	-	-	15.599	10.396	4.673	866	5.384	31.534	117.130
Coppie senza figli	-	-	10.735	728	69	17	106	11.549	35.568
Coppie con figli	-	-	-	7.931	4.201	773	4.797	12.905	57.526
Madre con figli	-	-	3.890	1.385	288	61	384	5.624	19.034
Padre con figli	-	-	974	352	115	15	97	1.456	5.002
Famiglie con due o più nuclei	-	-	-	2.202	2.336	1.394	8.967	5.932	29.455
TOTALE	242.264	219.907	147.212	82.914	16.198	3.452	21.850	711.947	1.558.210

Tavola 41 - Famiglie per numero di componenti e situazione abitativa della famiglia

SITUAZIONE ABITATIVA DELLA FAMIGLIA	Famiglie per numero di componenti							Totale	
	1 persona	2 persone	3 persone	4 persone	5 persone	6 o più persone		Famiglie	Componenti
						Famiglie	Componenti		
FAMIGLIE CHE OCCUPANO UN'ABITAZIONE	238.431	219.235	146.899	82.768	16.138	3.417	21.606	706.888	1.550.966
In proprietà	156.104	156.407	103.518	57.511	10.580	2.046	12.865	486.166	1.075.281
In affitto	59.424	50.361	33.699	19.167	4.608	1.204	7.682	168.463	368.633
Ad altro titolo	22.903	12.467	9.682	6.090	950	167	1.059	52.259	107.052
FAMIGLIE CHE OCCUPANO UN ALTRO TIPO DI ALLOGGIO	590	107	56	27	26	31	220	837	1.430
FAMIGLIE COABITANTI	3.008	561	257	117	34	4	24	3.981	5.563
FAMIGLIE SENZA TETTO O SENZA ABITAZIONE	235	4	-	2	-	-	-	241	251
TOTALE	242.264	219.907	147.212	82.914	16.198	3.452	21.850	711.947	1.558.210

Tavola 42 - Famiglie per numero di componenti, sesso, stato civile e classe di età della persona di riferimento della famiglia

STATO CIVILE CLASSI DI ETÀ DELLA PERSONA DI RIFERIMENTO DELLA FAMIGLIA	Famiglie per numero di componenti								Totale	
	1 persona		2 persone	3 persone	4 persone	5 persone	6 o più persone		Famiglie	Componenti
	Totale	Di cui non in coabitazione					Famiglie	Componenti		
TOTALE										
Celibati/nubili	77.004	74.613	21.866	6.402	2.076	593	173	1.126	108.114	152.337
Meno di 25	3.528	3.366	939	293	115	38	10	62	4.923	6.997
25-34	19.492	18.726	6.380	1.875	528	125	34	217	28.434	40.831
35-44	14.456	13.927	4.618	2.002	713	214	59	382	22.062	34.002
45-54	8.912	8.625	2.902	949	370	107	39	254	13.279	19.832
55-64	9.146	8.934	2.578	541	159	29	13	98	12.466	16.804
65-74	10.946	10.718	2.237	399	99	41	9	59	13.731	17.277
75-84	7.598	7.456	1.604	254	69	25	7	42	9.557	12.011
85 e più	2.926	2.861	608	89	23	14	2	12	3.662	4.583
Coniugati/e	34.884	34.137	152.095	124.585	75.764	14.029	2.880	18.180	404.237	1.104.210
Meno di 25	135	122	357	210	30	9	5	33	746	1.677
25-34	3.309	3.206	13.121	10.843	4.448	553	132	843	32.406	83.480
35-44	5.904	5.676	13.670	27.806	23.974	3.985	689	4.351	76.028	236.834
45-54	6.161	5.973	13.233	30.764	25.712	4.865	888	5.609	81.623	257.701
55-64	8.359	8.251	31.374	30.805	15.191	2.943	584	3.678	89.256	242.679
65-74	7.438	7.362	45.939	17.750	5.080	1.210	376	2.376	77.793	181.312
75-84	3.084	3.060	28.051	5.552	1.148	389	176	1.106	38.400	83.485
85 e più	494	487	6.350	855	181	75	30	184	7.985	17.042
di cui separati/e di fatto	4.152	4.043	2.074	1.063	349	82	33	209	7.753	13.504
Meno di 25	10	10	13	2	-	-	-	-	25	42
25-34	363	351	251	114	43	9	2	13	782	1.437
35-44	860	838	538	381	126	25	10	63	1.940	3.771
45-54	817	795	558	318	107	29	6	39	1.835	3.499
55-64	945	918	439	177	54	11	10	63	1.636	2.688
65-74	813	797	228	60	16	7	4	25	1.128	1.573
75-84	291	282	41	10	3	1	1	6	347	426
85 e più	53	52	6	1	-	-	-	-	60	68
Separati/e legalmente	13.717	13.301	8.696	4.557	1.269	277	80	516	28.596	51.757
Meno di 25	29	28	20	7	1	1	-	-	58	99
25-34	1.520	1.481	1.082	438	114	24	6	36	3.184	5.610
35-44	3.697	3.581	2.903	1.848	528	113	33	216	9.122	17.940
45-54	3.256	3.135	2.477	1.502	410	78	24	152	7.747	14.898
55-64	2.948	2.862	1.536	614	162	40	12	79	5.312	8.789
65-74	1.746	1.704	550	122	48	16	5	33	2.487	3.517
75-84	462	454	116	21	6	5	-	-	610	806
85 e più	59	56	12	5	-	-	-	-	76	98
Divorziati/e	14.480	14.040	7.835	3.294	987	249	61	387	26.906	45.612
Meno di 25	-	-	-	1	-	1	-	-	2	8
25-34	420	406	290	132	54	11	2	12	909	1.679
35-44	2.698	2.607	2.155	1.152	389	81	17	104	6.492	12.529
45-54	3.768	3.630	2.681	1.210	345	83	24	151	8.111	14.706
55-64	3.807	3.705	1.761	575	160	46	8	49	6.357	9.973
65-74	2.584	2.516	719	179	30	19	8	58	3.539	4.832
75-84	1.047	1.026	194	39	7	7	2	13	1.296	1.628
85 e più	156	150	35	6	2	1	-	-	200	257

Tavola 42 segue - Famiglie per numero di componenti, sesso, stato civile e classe di età della persona di riferimento della famiglia

STATO CIVILE CLASSI DI ETÀ DELLA PERSONA DI RIFERIMENTO DELLA FAMIGLIA	Famiglie per numero di componenti								Totale	
	1 persona		2 persone	3 persone	4 persone	5 persone	6 o più persone		Famiglie	Componenti
	Totale	Di cui non in coabitazione					Famiglie	Componenti		
TOTALE										
Vedovile	102.179	101.083	29.415	8.374	2.818	1.050	258	1.641	144.094	204.294
Meno di 25	18	17	1	-	-	-	-	-	19	20
25-34	83	82	79	37	5	2	3	18	209	400
35-44	285	275	530	331	99	31	5	32	1.281	2.921
45-54	1.303	1.274	2.020	1.287	279	71	17	118	4.977	10.793
55-64	8.488	8.385	5.953	2.101	510	154	54	345	17.260	29.852
65-74	29.238	28.972	9.257	2.189	821	325	85	540	41.915	59.768
75-84	41.140	40.799	7.743	1.587	720	322	66	415	51.578	66.292
85 e più	21.624	21.279	3.832	842	384	145	28	173	26.855	34.248
Totale	242.264	237.174	219.907	147.212	82.914	16.198	3.452	21.850	711.947	1.558.210
Meno di 25	3.710	3.533	1.317	511	146	49	15	95	5.748	8.801
25-34	24.824	23.901	20.952	13.325	5.149	715	177	1.126	65.142	132.000
35-44	27.040	26.066	23.876	33.139	25.703	4.424	803	5.085	114.985	304.226
45-54	23.400	22.637	23.313	35.712	27.116	5.204	992	6.284	115.737	317.930
55-64	32.748	32.137	43.202	34.636	16.182	3.212	671	4.249	130.651	308.097
65-74	51.952	51.272	58.702	20.639	6.078	1.611	483	3.066	139.465	266.706
75-84	53.331	52.795	37.708	7.453	1.950	748	251	1.576	101.441	164.222
85 e più	25.259	24.833	10.837	1.797	590	235	60	369	38.778	56.228

Tavola 42 segue - Famiglie per numero di componenti, sesso, stato civile e classe di età della persona di riferimento della famiglia

STATO CIVILE CLASSI DI ETÀ DELLA PERSONA DI RIFERIMENTO DELLA FAMIGLIA	Famiglie per numero di componenti								Totale	
	1 persona		2 persone	3 persone	4 persone	5 persone	6 o più persone		Famiglie	Componenti
	Totale	di cui non in coabitazione					Famiglie	Componenti		
MASCHI										
Celibi	41.631	40.254	12.689	4.192	1.442	382	111	726	60.447	87.989
Meno di 25	1.809	1.728	528	190	68	25	5	31	2.625	3.863
25-34	11.336	10.909	4.093	1.294	369	81	20	129	17.193	25.414
35-44	9.079	8.736	2.742	1.345	522	143	42	271	13.873	21.672
45-54	5.602	5.410	1.692	627	272	76	24	156	8.293	12.491
55-64	5.456	5.327	1.516	345	115	22	11	84	7.465	10.177
65-74	5.252	5.117	1.207	238	60	24	5	31	6.786	8.771
75-84	2.431	2.371	698	114	30	10	3	18	3.286	4.357
85 e più	666	656	213	39	6	1	1	6	926	1.244
Coniugati	18.504	18.008	139.403	116.776	72.434	13.360	2.699	17.020	363.176	1.021.194
Meno di 25	46	42	214	144	21	4	3	20	432	1.030
25-34	1.688	1.620	10.586	9.196	3.865	462	102	647	25.899	68.865
35-44	3.715	3.551	10.869	24.956	22.497	3.717	619	3.894	66.373	212.788
45-54	3.362	3.225	10.765	28.924	24.930	4.677	850	5.369	73.508	240.138
55-64	3.873	3.813	28.954	29.846	14.844	2.869	557	3.508	80.943	228.548
65-74	3.707	3.662	44.296	17.391	4.980	1.175	364	2.304	71.913	172.571
75-84	1.788	1.774	27.481	5.473	1.121	384	174	1.094	36.421	80.667
85 e più	325	321	6.238	846	176	72	30	184	7.687	16.587
di cui separati di fatto	2.360	2.298	689	363	170	35	12	75	3.629	5.757
Meno di 25	4	4	-	-	-	-	-	-	4	4
25-34	169	163	55	32	17	4	1	6	278	469
35-44	557	546	144	105	58	11	3	19	878	1.466
45-54	502	485	183	111	54	11	3	19	864	1.491
55-64	507	495	174	79	33	4	4	24	801	1.268
65-74	433	423	105	26	6	4	1	7	575	772
75-84	157	151	24	9	2	1	-	-	193	245
85 e più	31	31	4	1	-	-	-	-	36	42
Separati legalmente	8.273	7.970	2.567	1.347	528	121	28	180	12.864	20.345
Meno di 25	8	7	2	-	1	-	-	-	11	16
25-34	651	633	192	109	29	5	2	12	988	1.515
35-44	2.458	2.369	635	437	183	43	11	73	3.767	6.059
45-54	2.145	2.052	781	468	195	35	7	45	3.631	6.111
55-64	1.710	1.646	596	253	87	24	5	31	2.675	4.160
65-74	991	962	285	64	30	12	3	19	1.385	1.952
75-84	279	271	67	13	3	2	-	-	364	474
85 e più	31	30	9	3	-	-	-	-	43	58
Divorziati	7.007	6.750	2.245	1.098	397	102	31	202	10.880	17.091
Meno di 25	-	-	-	1	-	-	-	-	1	3
25-34	147	145	48	34	11	1	-	-	241	394
35-44	1.422	1.376	517	350	159	35	8	48	2.491	4.365
45-54	2.068	1.981	702	402	146	42	14	90	3.374	5.562
55-64	1.826	1.762	577	211	71	13	3	18	2.701	3.980
65-74	1.113	1.070	311	81	7	8	4	33	1.524	2.079
75-84	365	351	78	16	3	2	2	13	466	604
85 e più	66	65	12	3	-	1	-	-	82	104

Tavola 42 segue - Famiglie per numero di componenti, sesso, stato civile e classe di età della persona di riferimento della famiglia

STATO CIVILE CLASSI DI ETÀ DELLA PERSONA DI RIFERIMENTO DELLA FAMIGLIA	Famiglie per numero di componenti								Totale	
	1 persona		2 persone	3 persone	4 persone	5 persone	6 o più persone		Famiglie	Componenti
	Totale	di cui non in coabitazione					Famiglie	Componenti		
MASCHI										
Vedovi	15.018	14.786	5.107	1.604	574	206	34	215	22.543	33.585
Meno di 25	-	-	-	-	-	-	-	-	-	-
25-34	18	17	17	2	-	-	-	-	37	58
35-44	52	50	83	31	11	8	1	7	186	402
45-54	218	211	337	255	55	16	2	12	883	1.969
55-64	1.239	1.217	1.107	437	91	27	6	41	2.907	5.304
65-74	4.170	4.107	1.552	445	169	57	10	61	6.403	9.631
75-84	5.808	5.733	1.307	290	164	67	11	69	7.647	10.352
85 e più	3.513	3.451	704	144	84	31	4	25	4.480	5.869
Totale	90.433	87.768	162.011	125.017	75.375	14.171	2.903	18.343	469.910	1.180.204
Meno di 25	1.863	1.777	744	335	90	29	8	51	3.069	4.912
25-34	13.840	13.324	14.936	10.635	4.274	549	124	788	44.358	96.246
35-44	16.726	16.082	14.846	27.119	23.372	3.946	681	4.293	86.690	245.286
45-54	13.395	12.879	14.277	30.676	25.598	4.846	897	5.672	89.689	266.271
55-64	14.104	13.765	32.750	31.092	15.208	2.955	582	3.682	96.691	252.169
65-74	15.233	14.918	47.651	18.219	5.246	1.276	386	2.448	88.011	195.004
75-84	10.671	10.500	29.631	5.906	1.321	465	190	1.194	48.184	96.454
85 e più	4.601	4.523	7.176	1.035	266	105	35	215	13.218	23.862

Tavola 42 segue - Famiglie per numero di componenti, sesso, stato civile e classe di età della persona di riferimento della famiglia

STATO CIVILE CLASSI DI ETÀ DELLA PERSONA DI RIFERIMENTO DELLA FAMIGLIA	Famiglie per numero di componenti								Totale	
	1 persona		2 persone	3 persone	4 persone	5 persone	6 o più persone		Famiglie	Componenti
	Totale	di cui non in coabitazione					Famiglie	Componenti		
FEMMINE										
Nubili	35.373	34.359	9.177	2.210	634	211	62	400	47.667	64.348
Meno di 25	1.719	1.638	411	103	47	13	5	31	2.298	3.134
25-34	8.156	7.817	2.287	581	159	44	14	88	11.241	15.417
35-44	5.377	5.191	1.876	657	191	71	17	111	8.189	12.330
45-54	3.310	3.215	1.210	322	98	31	15	98	4.986	7.341
55-64	3.690	3.607	1.062	196	44	7	2	14	5.001	6.627
65-74	5.694	5.601	1.030	161	39	17	4	28	6.945	8.506
75-84	5.167	5.085	906	140	39	15	4	24	6.271	7.654
85 e più	2.260	2.205	395	50	17	13	1	6	2.736	3.339
Coniugate	16.380	16.129	12.692	7.809	3.330	669	181	1.160	41.061	83.016
Meno di 25	89	80	143	66	9	5	2	13	314	647
25-34	1.621	1.586	2.535	1.647	583	91	30	196	6.507	14.615
35-44	2.189	2.125	2.801	2.850	1.477	268	70	457	9.655	24.046
45-54	2.799	2.748	2.468	1.840	782	188	38	240	8.115	17.563
55-64	4.486	4.438	2.420	959	347	74	27	170	8.313	14.131
65-74	3.731	3.700	1.643	359	100	35	12	72	5.880	8.741
75-84	1.296	1.286	570	79	27	5	2	12	1.979	2.818
85 e più	169	166	112	9	5	3	-	-	298	455
di cui separate di fatto	1.792	1.745	1.385	700	179	47	21	134	4.124	7.747
Meno di 25	6	6	13	2	-	-	-	-	21	38
25-34	194	188	196	82	26	5	1	7	504	968
35-44	303	292	394	276	68	14	7	44	1.062	2.305
45-54	315	310	375	207	53	18	3	20	971	2.008
55-64	438	423	265	98	21	7	6	39	835	1.420
65-74	380	374	123	34	10	3	3	18	553	801
75-84	134	131	17	1	1	-	1	6	154	181
85 e più	22	21	2	-	-	-	-	-	24	26
Separate legalmente	5.444	5.331	6.129	3.210	741	156	52	336	15.732	31.412
Meno di 25	21	21	18	7	-	1	-	-	47	83
25-34	869	848	890	329	85	19	4	24	2.196	4.095
35-44	1.239	1.212	2.268	1.411	345	70	22	143	5.355	11.881
45-54	1.111	1.083	1.696	1.034	215	43	17	107	4.116	8.787
55-64	1.238	1.216	940	361	75	16	7	48	2.637	4.629
65-74	755	742	265	58	18	4	2	14	1.102	1.565
75-84	183	183	49	8	3	3	-	-	246	332
85 e più	28	26	3	2	-	-	-	-	33	40
Divorziate	7.473	7.290	5.590	2.196	590	147	30	185	16.026	28.521
Meno di 25	-	-	-	-	-	1	-	-	1	5
25-34	273	261	242	98	43	10	2	12	668	1.285
35-44	1.276	1.231	1.638	802	230	46	9	56	4.001	8.164
45-54	1.700	1.649	1.979	808	199	41	10	61	4.737	9.144
55-64	1.981	1.943	1.184	364	89	33	5	31	3.656	5.993
65-74	1.471	1.446	408	98	23	11	4	25	2.015	2.753
75-84	682	675	116	23	4	5	-	-	830	1.024
85 e più	90	85	23	3	2	-	-	-	118	153

Tavola 42 segue - Famiglie per numero di componenti, sesso, stato civile e classe di età della persona di riferimento della famiglia

STATO CIVILE CLASSI DI ETÀ DELLA PERSONA DI RIFERIMENTO DELLA FAMIGLIA	Famiglie per numero di componenti								Totale	
	1 persona		2 persone	3 persone	4 persone	5 persone	6 o più persone		Famiglie	Componenti
	Totale	di cui non in coabitazione					Famiglie	Componenti		
FEMMINE										
Vedove	87.161	86.297	24.308	6.770	2.244	844	224	1.426	121.551	170.709
Meno di 25	18	17	1	-	-	-	-	-	19	20
25-34	65	65	62	35	5	2	3	18	172	342
35-44	233	225	447	300	88	23	4	25	1.095	2.519
45-54	1.085	1.063	1.683	1.032	224	55	15	106	4.094	8.824
55-64	7.249	7.168	4.846	1.664	419	127	48	304	14.353	24.548
65-74	25.068	24.865	7.705	1.744	652	268	75	479	35.512	50.137
75-84	35.332	35.066	6.436	1.297	556	255	55	346	43.931	55.940
85 e più	18.111	17.828	3.128	698	300	114	24	148	22.375	28.379
Totale	151.831	149.406	57.896	22.195	7.539	2.027	549	3.507	242.037	378.006
Meno di 25	1.847	1.756	573	176	56	20	7	44	2.679	3.889
25-34	10.984	10.577	6.016	2.690	875	166	53	338	20.784	35.754
35-44	10.314	9.984	9.030	6.020	2.331	478	122	792	28.295	58.940
45-54	10.005	9.758	9.036	5.036	1.518	358	95	612	26.048	51.659
55-64	18.644	18.372	10.452	3.544	974	257	89	567	33.960	55.928
65-74	36.719	36.354	11.051	2.420	832	335	97	618	51.454	71.702
75-84	42.660	42.295	8.077	1.547	629	283	61	382	53.257	67.768
85 e più	20.658	20.310	3.661	762	324	130	25	154	25.560	32.366

Tavola 43 - Famiglie unipersonali non in coabitazione in abitazione per numero di stanze e classe di età

CLASSI DI ETÀ	Numero di stanze						Totale
	1	2	3	4	5	6 o più	
Meno di 25	227	733	1.063	880	393	204	3.500
25-34	1.299	5.193	7.448	6.147	2.465	1.215	23.767
35-44	1.339	5.217	8.124	6.809	2.891	1.486	25.866
45-54	999	3.957	6.515	6.280	2.948	1.773	22.472
55-64	1.152	5.001	8.775	9.720	4.755	2.584	31.987
65-74	1.267	6.979	13.964	16.514	8.176	4.303	51.203
75-84	1.029	6.671	14.230	17.265	8.632	4.927	52.754
85 e più	499	2.996	6.683	7.980	4.024	2.630	24.812
Totale	7.811	36.747	66.802	71.595	34.284	19.122	236.361

Tavola 44 - Famiglie unipersonali non in coabitazione per specie di alloggio, titolo di godimento e classe di età

CLASSI DI ETÀ	Specie di alloggio e titolo di godimento						Totale
	In abitazione occupata da persone residenti				In altro tipo di alloggio	Senza tetto o senza abitazione	
	In proprietà	In affitto	Ad altro titolo	Totale			
Meno di 25	1.671	1.059	770	3.500	28	5	3.533
25-34	12.174	7.373	4.220	23.767	107	27	23.901
35-44	14.588	7.830	3.448	25.866	153	47	26.066
45-54	14.434	6.226	1.812	22.472	102	63	22.637
55-64	22.892	7.259	1.836	31.987	91	59	32.137
65-74	36.812	11.362	3.029	51.203	43	26	51.272
75-84	36.333	12.127	4.294	52.754	35	6	52.795
85 e più	15.997	5.555	3.260	24.812	19	2	24.833
Totale	154.901	58.791	22.669	236.361	578	235	237.174

Tavola 45 - Nuclei familiari per numero di figli, tipologia di nucleo ed età dei figli

TIPI DI NUCLEO	Numero di figli							Totale
	0	1	2	3	4	5	6 o più	
TOTALE								
Coppie senza figli	169.463	-	-	-	-	-	-	169.463
<i>di cui coppie non coniugate</i>	<i>12.401</i>	-	-	-	-	-	-	<i>12.401</i>
Coppie con figli	-	126.965	72.852	9.476	960	182	59	210.494
<i>di cui coppie non coniugate</i>	-	<i>5.818</i>	<i>2.290</i>	<i>474</i>	<i>70</i>	<i>23</i>	<i>8</i>	<i>8.683</i>
Tutti i figli di età inferiore a 18 anni	-	57.377	36.351	4.193	366	75	24	98.386
Almeno un figlio di età inferiore a 18 anni e almeno uno di 18 anni e più	-	-	13.322	3.441	471	87	29	17.350
Tutti i figli di 18 anni e più	-	69.588	23.179	1.842	123	20	6	94.758
Madre con figli	-	44.912	12.457	1.599	200	41	19	59.228
Tutti i figli di età inferiore a 18 anni	-	13.679	4.603	532	45	11	5	18.875
Almeno un figlio di età inferiore a 18 anni e almeno uno di 18 anni e più	-	-	2.016	515	102	14	12	2.659
Tutti i figli di 18 anni e più	-	31.233	5.838	552	53	16	2	37.694
Padre con figli	-	10.366	2.885	353	35	8	1	13.648
Tutti i figli di età inferiore a 18 anni	-	2.412	835	97	9	2	1	3.356
Almeno un figlio di età inferiore a 18 anni e almeno uno di 18 anni e più	-	-	471	137	19	3	-	630
Tutti i figli di 18 anni e più	-	7.954	1.579	119	7	3	-	9.662
TOTALE	169.463	182.243	88.194	11.428	1.195	231	79	452.833
DI CUI NUCLEI FAMILIARI RICOSTITUITI								
Coppie senza figli	16.151	-	-	-	-	-	-	16.151
<i>di cui coppie non coniugate</i>	<i>6.621</i>	-	-	-	-	-	-	<i>6.621</i>
Coppie con figli	-	10.546	5.080	941	128	30	10	16.735
<i>di cui coppie non coniugate</i>	-	<i>3.812</i>	<i>1.660</i>	<i>334</i>	<i>54</i>	<i>16</i>	<i>6</i>	<i>5.882</i>
Tutti i figli di età inferiore a 18 anni	-	6.953	3.200	472	51	13	5	10.694
Almeno un figlio di età inferiore a 18 anni e almeno uno di 18 anni e più	-	-	1.179	394	69	17	4	1.663
Tutti i figli di 18 anni e più	-	3.593	701	75	8	-	1	4.378
TOTALE	16.151	10.546	5.080	941	128	30	10	32.886

Tavola 46 - Nuclei familiari costituiti da un solo genitore di 15 anni e più per classe di età, sesso e condizione professionale o non professionale del genitore

CONDIZIONE DEL GENITORE	Classi di età del genitore						Totale	
	Meno di 35		35-54		55 e più		MF	M
	MF	M	MF	M	MF	M		
FORZE DI LAVORO	4.647	438	22.814	4.467	4.819	1.804	32.280	6.709
Occupati	3.882	398	20.902	4.271	4.549	1.746	29.333	6.415
In cerca di occupazione	765	40	1.912	196	270	58	2.947	294
NON FORZE DI LAVORO	1.534	56	7.663	651	31.399	6.232	40.596	6.939
Studenti	142	13	51	7	-	-	193	20
Casalinghe/i	799	7	4.723	31	12.462	91	17.984	129
Ritirati dal lavoro	26	1	1.116	317	16.045	5.736	17.187	6.054
In altra condizione	567	35	1.773	296	2.892	405	5.232	736
Totale	6.181	494	30.477	5.118	36.218	8.036	72.876	13.648

Tavola 47 - Nuclei familiari costituiti da un solo genitore e figli per numero di figli, presenza di figli minorenni e di altre persone residenti, per sesso e classe di età del genitore

CLASSI DI ETÀ DEL GENITORE	Nuclei familiari					
	Con 1 figlio	Con 2 o più figli	Totale	Di cui con almeno 1 figlio minorenne	Di cui con altre persone residenti	Di cui con almeno 1 figlio minorenne e altre persone residenti
TOTALE						
Meno di 25	418	36	454	451	66	66
25-34	4.460	1.267	5.727	5.691	799	791
35-44	9.438	5.310	14.748	12.902	1.554	1.323
45-54	10.481	5.248	15.729	5.643	1.767	610
55-64	11.212	3.257	14.469	691	1.464	114
65-74	9.763	1.609	11.372	103	828	29
75-84	6.339	611	6.950	31	422	12
85 e più	3.167	260	3.427	8	180	3
Totale	55.278	17.598	72.876	25.520	7.080	2.948
MASCHI						
Meno di 25	34	4	38	36	6	6
25-34	383	73	456	434	101	95
35-44	1.186	560	1.746	1.536	246	201
45-54	2.225	1.147	3.372	1.514	412	171
55-64	2.827	918	3.745	356	360	54
65-74	2.114	408	2.522	80	202	22
75-84	1.100	128	1.228	27	91	12
85 e più	497	44	541	3	38	-
Totale	10.366	3.282	13.648	3.986	1.456	561
FEMMINE						
Meno di 25	384	32	416	415	60	60
25-34	4.077	1.194	5.271	5.257	698	696
35-44	8.252	4.750	13.002	11.366	1.308	1.122
45-54	8.256	4.101	12.357	4.129	1.355	439
55-64	8.385	2.339	10.724	335	1.104	60
65-74	7.649	1.201	8.850	23	626	7
75-84	5.239	483	5.722	4	331	-
85 e più	2.670	216	2.886	5	142	3
Totale	44.912	14.316	59.228	21.534	5.624	2.387

Tavola 48 - Coppie per classe di età dei partner, presenza e numero di figli

CLASSI DI ETÀ DEL MARITO O CONVIVENTE	Classi di età della moglie o convivente								Totale
	Meno di 25	25-34	35-44	45-54	55-64	65-74	75-84	85 e più	
TOTALE									
Meno di 25	521	348	33	-	-	-	-	-	902
25-34	2.461	26.686	3.674	116	-	-	-	-	32.937
35-44	388	20.703	49.412	3.178	110	-	-	-	73.791
45-54	58	1.505	25.234	45.746	3.415	155	-	-	76.113
55-64	22	259	1.930	28.156	46.587	3.928	155	-	81.037
65-74	2	29	213	1.824	28.798	37.581	2.523	84	71.054
75-84	2	16	19	159	1.604	18.166	15.760	535	36.261
85 e più	-	9	8	35	103	797	4.798	2.112	7.862
Totale	3.454	49.555	80.523	79.214	80.617	60.627	23.236	2.731	379.957
SENZA FIGLI									
Meno di 25	349	226	13	-	-	-	-	-	588
25-34	1.527	13.367	1.226	54	-	-	-	-	16.174
35-44	199	6.230	7.799	861	64	-	-	-	15.153
45-54	26	493	3.421	8.037	1.276	110	-	-	13.363
55-64	17	114	518	8.267	22.937	2.715	141	-	34.709
65-74	1	15	76	792	18.338	29.526	2.239	75	51.062
75-84	2	16	11	86	1.096	15.267	14.261	504	31.243
85 e più	-	9	6	17	72	685	4.429	1.953	7.171
Totale	2.121	20.470	13.070	18.114	43.783	48.303	21.070	2.532	169.463
CON FIGLI									
Meno di 25	172	122	20	-	-	-	-	-	314
25-34	934	13.319	2.448	62	-	-	-	-	16.763
35-44	189	14.473	41.613	2.317	46	-	-	-	58.638
45-54	32	1.012	21.813	37.709	2.139	45	-	-	62.750
55-64	5	145	1.412	19.889	23.650	1.213	14	-	46.328
65-74	1	14	137	1.032	10.460	8.055	284	9	19.992
75-84	-	-	8	73	508	2.899	1.499	31	5.018
85 e più	-	-	2	18	31	112	369	159	691
Totale	1.333	29.085	67.453	61.100	36.834	12.324	2.166	199	210.494
DI CUI CON UN FIGLIO									
Meno di 25	156	102	12	-	-	-	-	-	270
25-34	786	9.475	1.536	43	-	-	-	-	11.840
35-44	143	8.487	19.910	1.305	29	-	-	-	29.874
45-54	25	592	9.998	20.513	1.439	33	-	-	32.600
55-64	4	96	773	12.279	17.068	964	11	-	31.195
65-74	1	10	87	663	8.222	6.878	256	9	16.126
75-84	-	-	4	57	403	2.571	1.378	29	4.442
85 e più	-	-	2	12	24	95	341	144	618
Totale	1.115	18.762	32.322	34.872	27.185	10.541	1.986	182	126.965
DI CUI CON 2 FIGLI									
Meno di 25	16	17	7	-	-	-	-	-	40
25-34	136	3.528	803	17	-	-	-	-	4.484
35-44	41	5.227	18.838	886	13	-	-	-	25.005
45-54	6	345	9.953	15.029	619	10	-	-	25.962
55-64	-	40	517	6.659	5.914	221	3	-	13.354
65-74	-	3	38	307	2.000	1.056	26	-	3.430
75-84	-	-	3	15	91	291	108	2	510
85 e più	-	-	-	6	6	16	24	15	67
Totale	199	9.160	30.159	22.919	8.643	1.594	161	17	72.852

Tavola 48 segue - Coppie per classe di età dei partner, presenza e numero di figli

CLASSI DI ETÀ DEL MARITO O CONVIVENTE	Classi di età della moglie o convivente								Totale	
	Meno di 25	25-34	35-44	45-54	55-64	65-74	75-84	85 e più		
DI CUI CON 3 O PIÙ FIGLI										
Meno di 25	-	3	1	-	-	-	-	-	-	4
25-34	12	316	109	2	-	-	-	-	-	439
35-44	5	759	2.865	126	4	-	-	-	-	3.759
45-54	1	75	1.862	2.167	81	2	-	-	-	4.188
55-64	1	9	122	951	668	28	-	-	-	1.779
65-74	-	1	12	62	238	121	2	-	-	436
75-84	-	-	1	1	14	37	13	-	-	66
85 e più	-	-	-	-	1	1	4	-	-	6
Totale	19	1.163	4.972	3.309	1.006	189	19	-	-	10.677
DI CUI CON ALMENO UN FIGLIO MINORENNE										
Meno di 25	172	122	19	-	-	-	-	-	-	313
25-34	934	13.317	2.411	50	-	-	-	-	-	16.712
35-44	189	14.454	40.403	1.916	25	-	-	-	-	56.987
45-54	32	997	18.019	16.265	288	5	-	-	-	35.606
55-64	5	140	1.067	3.635	768	4	-	-	-	5.619
65-74	-	14	112	195	123	17	-	-	-	461
75-84	-	-	5	18	9	4	-	-	-	36
85 e più	-	-	1	-	-	1	-	-	-	2
Totale	1.332	29.044	62.037	22.079	1.213	31	-	-	-	115.736

Tavola 49 - Coppie per condizione di lui, condizione di lei, numero di figli e stato coniugale della coppia

CONDIZIONE DI LEI	Condizione di lui					Totale
	Occupati	In cerca di occupazione		Ritirati dal lavoro	In altra condizione	
		Totale	Di cui in cerca di prima occupazione			
TOTALE						
CONIUGATE	185.256	4.709	152	157.670	11.238	358.873
Occupate	98.938	2.031	80	14.800	3.019	118.788
In cerca di occupazione	8.005	875	26	591	304	9.775
<i>di cui in cerca di prima occupazione</i>	788	62	15	23	27	900
Casalinghe	63.680	1.363	32	84.432	4.901	154.376
Ritirate dal lavoro	8.006	187	3	55.343	1.146	64.682
In altra condizione	6.627	253	11	2.504	1.868	11.252
NON CONIUGATE	15.212	1.040	50	3.408	1.424	21.084
Occupate	10.047	491	21	566	514	11.618
In cerca di occupazione	1.200	241	12	54	82	1.577
<i>di cui in cerca di prima occupazione</i>	111	23	6	4	10	148
Casalinghe	2.649	161	8	1.259	452	4.521
Ritirate dal lavoro	369	35	-	1.376	95	1.875
In altra condizione	947	112	9	153	281	1.493
Totale	200.468	5.749	202	161.078	12.662	379.957
Occupate	108.985	2.522	101	15.366	3.533	130.406
In cerca di occupazione	9.205	1.116	38	645	386	11.352
<i>di cui in cerca di prima occupazione</i>	899	85	21	27	37	1.048
Casalinghe	66.329	1.524	40	85.691	5.353	158.897
Ritirate dal lavoro	8.375	222	3	56.719	1.241	66.557
In altra condizione	7.574	365	20	2.657	2.149	12.745
SENZA FIGLI						
CONIUGATE	45.737	1.377	61	104.558	5.390	157.062
Occupate	25.965	597	32	5.727	944	33.233
In cerca di occupazione	2.225	275	9	199	94	2.793
<i>di cui in cerca di prima occupazione</i>	327	21	6	7	10	365
Casalinghe	12.444	329	14	54.881	2.366	70.020
Ritirate dal lavoro	3.034	102	-	42.082	779	45.997
In altra condizione	2.069	74	6	1.669	1.207	5.019
NON CONIUGATE	8.305	557	27	2.762	777	12.401
Occupate	5.964	285	10	345	283	6.877
In cerca di occupazione	680	130	8	36	41	887
<i>di cui in cerca di prima occupazione</i>	67	15	5	3	3	88
Casalinghe	896	64	2	1.000	208	2.168
Ritirate dal lavoro	251	19	-	1.252	80	1.602
In altra condizione	514	59	7	129	165	867
Totale	54.042	1.934	88	107.320	6.167	169.463
Occupate	31.929	882	42	6.072	1.227	40.110
In cerca di occupazione	2.905	405	17	235	135	3.680
<i>di cui in cerca di prima occupazione</i>	394	36	11	10	13	453
Casalinghe	13.340	393	16	55.881	2.574	72.188
Ritirate dal lavoro	3.285	121	-	43.334	859	47.599
In altra condizione	2.583	133	13	1.798	1.372	5.886

Tavola 49 segue - Coppie per condizione di lui, condizione di lei, numero di figli e stato coniugale della coppia

CONDIZIONE DI LEI	Condizione di lui					Totale
	In cerca di occupazione			Ritirati dal lavoro	In altra condizione	
	Occupati	Totale	Di cui in cerca di prima occupazione			
CON UN FIGLIO						
CONIUGATE	75.716	1.792	47	39.978	3.661	121.147
Occupate	41.380	816	23	6.197	1.254	49.647
In cerca di occupazione	3.288	321	11	262	113	3.984
<i>di cui in cerca di prima occupazione</i>	267	24	7	12	12	315
Casalinghe	25.270	496	9	22.035	1.571	49.372
Ritirate dal lavoro	3.107	55	2	10.858	269	14.289
In altra condizione	2.671	104	2	626	454	3.855
NON CONIUGATE	4.596	296	15	515	411	5.818
Occupate	2.800	122	7	165	150	3.237
In cerca di occupazione	371	69	3	15	25	480
<i>di cui in cerca di prima occupazione</i>	35	5	1	-	6	46
Casalinghe	1.028	58	3	206	147	1.439
Ritirate dal lavoro	86	11	-	108	12	217
In altra condizione	311	36	2	21	77	445
Totale	80.312	2.088	62	40.493	4.072	126.965
Occupate	44.180	938	30	6.362	1.404	52.884
In cerca di occupazione	3.659	390	14	277	138	4.464
<i>di cui in cerca di prima occupazione</i>	302	29	8	12	18	361
Casalinghe	26.298	554	12	22.241	1.718	50.811
Ritirate dal lavoro	3.193	66	2	10.966	281	14.506
In altra condizione	2.982	140	4	647	531	4.300
CON 2 FIGLI						
CONIUGATE	55.643	1.237	32	11.853	1.829	70.562
Occupate	28.179	506	17	2.609	716	32.010
In cerca di occupazione	2.191	217	4	110	76	2.594
<i>di cui in cerca di prima occupazione</i>	166	12	-	4	2	184
Casalinghe	21.958	424	7	6.766	780	29.928
Ritirate dal lavoro	1.645	28	1	2.184	89	3.946
In altra condizione	1.670	62	3	184	168	2.084
NON CONIUGATE	1.878	144	5	105	163	2.290
Occupate	1.064	69	4	45	62	1.240
In cerca di occupazione	123	33	-	3	3	162
<i>di cui in cerca di prima occupazione</i>	7	3	-	1	-	11
Casalinghe	556	24	1	38	65	683
Ritirate dal lavoro	29	4	-	16	1	50
In altra condizione	106	14	-	3	32	155
Totale	57.521	1.381	37	11.958	1.992	72.852
Occupate	29.243	575	21	2.654	778	33.250
In cerca di occupazione	2.314	250	4	113	79	2.756
<i>di cui in cerca di prima occupazione</i>	173	15	-	5	2	195
Casalinghe	22.514	448	8	6.804	845	30.611
Ritirate dal lavoro	1.674	32	1	2.200	90	3.996
In altra condizione	1.776	76	3	187	200	2.239

Tavola 49 segue - Coppie per condizione di lui, condizione di lei, numero di figli e stato coniugale della coppia

CONDIZIONE DI LEI	Condizione di lui					Totale
	Occupati	In cerca di occupazione		Ritirati dal lavoro	In altra condizione	
		Totale	Di cui in cerca di prima occupazione			
CON 3 O PIÙ FIGLI						
CONIUGATE	8.160	303	12	1.281	358	10.102
Occupate	3.414	112	8	267	105	3.898
In cerca di occupazione	301	62	2	20	21	404
<i>di cui in cerca di prima occupazione</i>	28	5	2	-	3	36
Casalinghe	4.008	114	2	750	184	5.056
Ritirate dal lavoro	220	2	-	219	9	450
In altra condizione	217	13	-	25	39	294
NON CONIUGATE	433	43	3	26	73	575
Occupate	219	15	-	11	19	264
In cerca di occupazione	26	9	1	-	13	48
<i>di cui in cerca di prima occupazione</i>	2	-	-	-	1	3
Casalinghe	169	15	2	15	32	231
Ritirate dal lavoro	3	1	-	-	2	6
In altra condizione	16	3	-	-	7	26
Totale	8.593	346	15	1.307	431	10.677
Occupate	3.633	127	8	278	124	4.162
In cerca di occupazione	327	71	3	20	34	452
<i>di cui in cerca di prima occupazione</i>	30	5	2	-	4	39
Casalinghe	4.177	129	4	765	216	5.287
Ritirate dal lavoro	223	3	-	219	11	456
In altra condizione	233	16	-	25	46	320

Tavola 50 - Coppie per stato coniugale, presenza e numero di figli

NUMERO DI FIGLI	Stato coniugale delle coppie		Totale
	Coniugate	Non coniugate	
TOTALE			
0	157.062	12.401	169.463
1	121.147	5.818	126.965
2	70.562	2.290	72.852
3	9.002	474	9.476
4	890	70	960
5	159	23	182
6 o più	51	8	59
Totale	358.873	21.084	379.957
SENZA FIGLI			
0	157.062	12.401	169.463
1	-	-	-
2	-	-	-
3	-	-	-
4	-	-	-
5	-	-	-
6 o più	-	-	-
Totale	157.062	12.401	169.463
CON FIGLI			
0	-	-	-
1	121.147	5.818	126.965
2	70.562	2.290	72.852
3	9.002	474	9.476
4	890	70	960
5	159	23	182
6 o più	51	8	59
Totale	201.811	8.683	210.494

Tavola 51 - Coppie per stato civile dei partner e presenza di figli

STATO CIVILE DELLA MOGLIE O CONVIVENTE	Stato civile del marito o convivente						Totale
	Celibi	Coniugati		Separati legalmente	Divorziati	Vedovi	
		Totale	Di cui separati di fatto				
TOTALE							
Nubili	8.581	275	275	1.301	1.441	226	11.824
Coniugate	240	358.187	436	95	63	28	358.613
<i>di cui separate di fatto</i>	240	436	436	95	63	28	862
Separate legalmente	1.162	90	90	1.558	404	84	3.298
Divorziate	1.783	117	117	613	1.064	158	3.735
Vedove	987	81	81	265	473	681	2.487
Totale	12.753	358.750	999	3.832	3.445	1.177	379.957
SENZA FIGLI							
Nubili	5.780	139	139	723	744	162	7.548
Coniugate	130	156.871	153	45	34	19	157.099
<i>di cui separate di fatto</i>	130	153	153	45	34	19	381
Separate legalmente	438	46	46	589	154	42	1.269
Divorziate	704	60	60	320	475	100	1.659
Vedove	715	59	59	180	314	620	1.888
Totale	7.767	157.175	457	1.857	1.721	943	169.463
CON FIGLI							
Nubili	2.801	136	136	578	697	64	4.276
Coniugate	110	201.316	283	50	29	9	201.514
<i>di cui separate di fatto</i>	110	283	283	50	29	9	481
Separate legalmente	724	44	44	969	250	42	2.029
Divorziate	1.079	57	57	293	589	58	2.076
Vedove	272	22	22	85	159	61	599
Totale	4.986	201.575	542	1.975	1.724	234	210.494
DI CUI CON ALMENO UN FIGLIO MINORENNE							
Nubili	2.521	112	112	530	605	43	3.811
Coniugate	95	108.347	176	42	21	6	108.511
<i>di cui separate di fatto</i>	95	176	176	42	21	6	340
Separate legalmente	637	33	33	660	195	24	1.549
Divorziate	885	40	40	214	433	24	1.596
Vedove	139	7	7	48	64	11	269
Totale	4.277	108.539	368	1.494	1.318	108	115.736

Tavola 52 - Popolazione residente in convivenza per tipologia della convivenza, sesso e classe di età

CLASSI DI ETÀ	Tipi di convivenza									Totale
	Istituti di istruzione	Istituti assistenziali			Istituti di cura	Istituti penitenziari	Convivenze ecclesiastiche	Alberghi, pensioni, locande e simili	Altre convivenze	
		Totale	Di cui							
			Ospizi, case di riposo per adulti inabili e anziani	Centri accoglienza immigrati						
TOTALE										
Meno di 25	20	339	6	18	4	26	35	39	308	771
25-34	32	132	15	7	24	139	181	42	974	1.524
35-44	28	289	67	2	52	120	190	63	280	1.022
45-54	29	347	135	2	104	33	245	58	46	862
55-64	86	580	369	-	97	9	588	85	11	1.456
65-74	83	914	765	-	126	5	749	42	20	1.939
75-84	72	1.571	1.507	-	165	-	885	46	11	2.750
85 e più	29	2.405	2.388	-	229	1	552	27	6	3.249
Totale	379	6.577	5.252	29	801	333	3.425	402	1.656	13.573
MASCHI										
Meno di 25	5	150	-	13	-	25	20	23	279	502
25-34	10	76	2	7	18	132	50	23	872	1.181
35-44	14	179	27	1	18	116	69	40	273	709
45-54	5	229	78	1	24	33	82	33	45	451
55-64	21	295	170	-	19	9	140	38	8	530
65-74	10	438	351	-	23	5	135	14	13	638
75-84	10	412	380	-	13	-	177	13	4	629
85 e più	4	383	376	-	5	1	67	5	3	468
Totale	79	2.162	1.384	22	120	321	740	189	1.497	5.108
FEMMINE										
Meno di 25	15	189	6	5	4	1	15	16	29	269
25-34	22	56	13	-	6	7	131	19	102	343
35-44	14	110	40	1	34	4	121	23	7	313
45-54	24	118	57	1	80	-	163	25	1	411
55-64	65	285	199	-	78	-	448	47	3	926
65-74	73	476	414	-	103	-	614	28	7	1.301
75-84	62	1.159	1.127	-	152	-	708	33	7	2.121
85 e più	25	2.022	2.012	-	224	-	485	22	3	2.781
Totale	300	4.415	3.868	7	681	12	2.685	213	159	8.465

Tavola 53 - Popolazione residente in convivenza per tipologia della convivenza, sesso e motivo principale di permanenza in convivenza

MOTIVI PRINCIPALI DI PERMANENZA IN CONVIVENZA	Tipi di convivenza				
	Istituti di istruzione	Istituti assistenziali			Istituti di cura
		Totale	Di cui		
			Ospizi, case di riposo per adulti inabili e anziani	Centri accoglienza immigrati	
TOTALE					
Responsabile o dirigente della convivenza	33	75	42	-	7
Addetto/a all'assistenza sanitaria	1	22	22	-	3
Addetto/a all'assistenza sociale o psicologica	5	10	1	-	-
Addetto/a ai servizi amministrativi o ordinari	7	16	12	-	-
Addetto/a ai servizi di manutenzione e di pulizia	2	7	3	-	-
Religioso/a	314	331	225	-	103
Detenuto/a con condanna definitiva	-	-	-	-	-
Assistito/a in un centro di accoglienza per immigrati	-	26	-	25	-
Ricoverato/a lungodegente in un istituto di cura	-	569	401	-	125
Assistito/a in istituto per anziani	-	4.521	4.515	-	563
Assistito/a in istituto per minori	-	219	-	-	-
Assistito/a in un centro di accoglienza	-	395	1	-	-
Altro	17	386	30	4	-
Totale	379	6.577	5.252	29	801

MOTIVI PRINCIPALI DI PERMANENZA IN CONVIVENZA	Tipi di convivenza				Totale
	Istituti penitenziari	Convivenze ecclesastiche	Alberghi, pensioni, locande e simili	Altre convivenze	
TOTALE					
Responsabile o dirigente della convivenza	3	234	129	21	502
Addetto/a all'assistenza sanitaria	-	8	-	-	34
Addetto/a all'assistenza sociale o psicologica	-	7	1	-	23
Addetto/a ai servizi amministrativi o ordinari	-	32	52	1	108
Addetto/a ai servizi di manutenzione e di pulizia	-	9	17	-	35
Religioso/a	30	2.887	53	2	3.720
Detenuto/a con condanna definitiva	218	-	-	-	218
Assistito/a in un centro di accoglienza per immigrati	-	-	-	-	26
Ricoverato/a lungodegente in un istituto di cura	-	4	-	-	698
Assistito/a in istituto per anziani	-	119	-	14	5.217
Assistito/a in istituto per minori	-	1	-	7	227
Assistito/a in un centro di accoglienza	-	1	-	2	398
Altro	82	123	150	1.609	2.367
Totale	333	3.425	402	1.656	13.573

Tavola 53 segue - Popolazione residente in convivenza per tipologia della convivenza, sesso e motivo principale di permanenza in convivenza

MOTIVI PRINCIPALI DI PERMANENZA IN CONVIVENZA	Tipi di convivenza				
	Istituti assistenziali				
	Istituti di istruzione	Di cui			Istituti di cura
		Totale	Ospizi, case di riposo per adulti inabili e anziani	Centri accoglienza immigrati	
MASCHI					
Responsabile o dirigente della convivenza	8	26	11	-	5
Addetto all'assistenza sanitaria	-	-	-	-	-
Addetto all'assistenza sociale o psicologica	2	4	-	-	-
Addetto ai servizi amministrativi o ordinari	4	4	3	-	-
Addetto ai servizi di manutenzione e di pulizia	1	3	-	-	-
Religioso	52	41	23	-	19
Detenuto con condanna definitiva	-	-	-	-	-
Assistito in un centro di accoglienza per immigrati	-	21	-	21	-
Ricoverato lungodegente in un istituto di cura	-	314	224	-	85
Assistito in istituto per anziani	-	1.117	1.112	-	11
Assistito in istituto per minori	-	85	-	-	-
Assistito in altro centro di accoglienza	-	298	-	-	-
Altro	12	249	11	1	-
Totale	79	2.162	1.384	22	120

MOTIVI PRINCIPALI DI PERMANENZA IN CONVIVENZA	Tipi di convivenza				Totale
	Istituti penitenziari	Convivenze ecclesiastiche	Alberghi, pensioni, locande e simili	Altre convivenze	
MASCHI					
Responsabile o dirigente della convivenza	3	78	72	19	211
Addetto all'assistenza sanitaria	-	-	-	-	-
Addetto all'assistenza sociale o psicologica	-	3	-	-	9
Addetto ai servizi amministrativi o ordinari	-	10	28	-	46
Addetto ai servizi di manutenzione e di pulizia	-	2	12	-	18
Religioso	22	593	4	2	733
Detenuto con condanna definitiva	214	-	-	-	214
Assistito in un centro di accoglienza per immigrati	-	-	-	-	21
Ricoverato lungodegente in un istituto di cura	-	-	-	-	399
Assistito in istituto per anziani	-	32	-	6	1.166
Assistito in istituto per minori	-	1	-	2	88
Assistito in altro centro di accoglienza	-	-	-	2	300
Altro	82	21	73	1.466	1.903
Totale	321	740	189	1.497	5.108

Tavola 53 segue - Popolazione residente in convivenza per tipologia della convivenza, sesso e motivo principale di permanenza in convivenza

MOTIVI PRINCIPALI DI PERMANENZA IN CONVIVENZA	Tipi di convivenza				
	Istituti assistenziali				Istituti di cura
	Istituti di istruzione	Di cui			
		Totale	Ospizi, case di riposo per adulti inabili e anziani	Centri accoglienza immigrati	
FEMMINE					
Responsabile o dirigente della convivenza	25	49	31	-	2
Addetta all'assistenza sanitaria	1	22	22	-	3
Addetta all'assistenza sociale o psicologica	3	6	1	-	-
Addetta ai servizi amministrativi o ordinari	3	12	9	-	-
Addetta ai servizi di manutenzione e di pulizia	1	4	3	-	-
Religiosa	262	290	202	-	84
Detenuta con condanna definitiva	-	-	-	-	-
Assistita in un centro di accoglienza per immigrati	-	5	-	4	-
Ricoverata lungodegente in un istituto di cura	-	255	177	-	40
Assistita in istituto per anziani	-	3.404	3.403	-	552
Assistita in istituto per minori	-	134	-	-	-
Assistita in un centro di accoglienza	-	97	1	-	-
Altro	5	137	19	3	-
Totale	300	4.415	3.868	7	681

MOTIVI PRINCIPALI DI PERMANENZA IN CONVIVENZA	Tipi di convivenza				Totale
	Istituti penitenziari	Convivenze ecclesiastiche	Alberghi, pensioni, locande e simili	Altre convivenze	
FEMMINE					
Responsabile o dirigente della convivenza	-	156	57	2	291
Addetta all'assistenza sanitaria	-	8	-	-	34
Addetta all'assistenza sociale o psicologica	-	4	1	-	14
Addetta ai servizi amministrativi o ordinari	-	22	24	1	62
Addetta ai servizi di manutenzione e di pulizia	-	7	5	-	17
Religiosa	8	2.294	49	-	2.987
Detenuta con condanna definitiva	4	-	-	-	4
Assistita in un centro di accoglienza per immigrati	-	-	-	-	5
Ricoverata lungodegente in un istituto di cura	-	4	-	-	299
Assistita in istituto per anziani	-	87	-	8	4.051
Assistita in istituto per minori	-	-	-	5	139
Assistita in un centro di accoglienza	-	1	-	-	98
Altro	-	102	77	143	464
Totale	12	2.685	213	159	8.465

Tavola 54 - Popolazione residente in convivenza per stato civile, sesso e tipologia della convivenza

TIPI DI CONVIVENZA	Stato civile						Totale
	Celibi/nubili	Coniugati/e		Separati/e legalmente	Divorziati/e	Vedovi/e	
		Totale	Di cui separati/e di fatto				
TOTALE							
ISTITUTI DI ISTRUZIONE	378	1	-	-	-	-	379
ISTITUTI ASSISTENZIALI	3.329	433	76	75	110	2.630	6.577
Presidi residenziali per minori	387	13	4	1	-	1	402
Istituti assistenziali per disabili fisici e psichici	386	14	1	9	13	13	435
Ospizi, case di riposo per adulti inabili ed anziani	2.163	353	34	46	88	2.602	5.252
Centri di accoglienza per immigrati	29	-	-	-	-	-	29
Altri istituti assistenziali	364	53	37	19	9	14	459
ISTITUTI DI CURA	528	23	3	2	5	243	801
Pubblici	40	2	1	1	-	15	58
Privati	488	21	2	1	5	228	743
ISTITUTI PENITENZIARI	217	81	12	9	23	3	333
CONVIVENZE ECCLESIASTICHE	3.340	3	2	2	1	79	3.425
ALBERGHI, PENSIONI, LOCANDE E SIMILI	195	125	7	15	24	43	402
ALTRE CONVIVENZE	1.349	200	25	74	26	7	1.656
Totale	9.336	866	125	177	189	3.005	13.573
MASCHI							
ISTITUTI DI ISTRUZIONE	78	1	-	-	-	-	79
ISTITUTI ASSISTENZIALI	1.445	211	50	48	58	400	2.162
Presidi residenziali per minori	126	4	1	-	-	-	130
Istituti assistenziali per disabili fisici e psichici	220	4	1	6	6	3	239
Ospizi, case di riposo per adulti inabili ed anziani	762	164	21	26	44	388	1.384
Centri di accoglienza per immigrati	22	-	-	-	-	-	22
Altri istituti assistenziali	315	39	27	16	8	9	387
ISTITUTI DI CURA	110	3	1	1	2	4	120
Pubblici	15	2	1	1	-	3	21
Privati	95	1	-	-	2	1	99
ISTITUTI PENITENZIARI	206	80	12	9	23	3	321
CONVIVENZE ECCLESIASTICHE	733	1	1	1	-	5	740
ALBERGHI, PENSIONI, LOCANDE E SIMILI	88	73	2	6	13	9	189
ALTRE CONVIVENZE	1.216	183	25	73	23	2	1.497
Totale	3.876	552	91	138	119	423	5.108
FEMMINE							
ISTITUTI DI ISTRUZIONE	300	-	-	-	-	-	300
ISTITUTI ASSISTENZIALI	1.884	222	26	27	52	2.230	4.415
Presidi residenziali per minori	261	9	3	1	-	1	272
Istituti assistenziali per disabili fisici e psichici	166	10	-	3	7	10	196
Ospizi, case di riposo per adulti inabili ed anziani	1.401	189	13	20	44	2.214	3.868
Centri di accoglienza per immigrati	7	-	-	-	-	-	7
Altri istituti assistenziali	49	14	10	3	1	5	72
ISTITUTI DI CURA	418	20	2	1	3	239	681
Pubblici	25	-	-	-	-	12	37
Privati	393	20	2	1	3	227	644
ISTITUTI PENITENZIARI	11	1	-	-	-	-	12
CONVIVENZE ECCLESIASTICHE	2.607	2	1	1	1	74	2.685
ALBERGHI, PENSIONI, LOCANDE E SIMILI	107	52	5	9	11	34	213
ALTRE CONVIVENZE	133	17	-	1	3	5	159
Totale	5.460	314	34	39	70	2.582	8.465

Tavola 55 - Componenti presenti in convivenza per tipologia della convivenza, sesso e motivo principale della permanenza/presenza in convivenza

MOTIVI PRINCIPALI DI PERMANENZA/PRESENZA IN CONVIVENZA	Tipi di convivenza				Istituti di cura
	Istituti di istruzione	Istituti assistenziali			
		Totale	Di cui		
			Ospizi, case di riposo per adulti inabili e anziani	Centri accoglienza immigrati	
TOTALE					
Responsabile o dirigente della convivenza	33	70	38	-	7
Addetto/a ai servizi di assistenza (sanitaria, sociale, ecc.)	8	244	98	4	1.587
Addetto/a ad altri servizi	10	109	74	8	186
Religioso/a	323	351	226	-	97
Detenuto/a	-	7	-	-	-
Assistito/a in un centro di accoglienza per immigrati	-	66	-	37	-
Ricoverato/a lungodegente in un istituto di cura	-	916	493	-	6.544
Assistito/a in istituto per anziani	-	7.403	7.395	-	684
Assistito/a in istituto per minori	11	392	-	-	-
Collegiale	59	-	-	-	-
Passeggero/a di nave e componente l'equipaggio	-	-	-	-	-
Ospite di albergo	-	10	10	-	-
Altro	58	1.268	59	9	175
Totale	502	10.836	8.393	58	9.280

MOTIVI PRINCIPALI DI PERMANENZA/PRESENZA IN CONVIVENZA	Tipi di convivenza				Totale
	Istituti penitenziari	Convivenze ecclesastiche	Alberghi, pensioni, locande e simili	Altre convivenze	
TOTALE					
Responsabile o dirigente della convivenza	2	224	119	19	474
Addetto/a ai servizi di assistenza (sanitaria, sociale, ecc.)	-	18	1	21	1.879
Addetto/a ad altri servizi	1	46	297	26	675
Religioso/a	24	2.821	55	2	3.673
Detenuto/a	1.523	-	-	-	1.530
Assistito/a in un centro di accoglienza per immigrati	-	-	-	-	66
Ricoverato/a lungodegente in un istituto di cura	-	4	-	1	7.465
Assistito/a in istituto per anziani	-	153	-	13	8.253
Assistito/a in istituto per minori	-	4	1	7	415
Collegiale	-	62	-	-	121
Passeggero/a di nave e componente l'equipaggio	-	-	-	-	497
Ospite di albergo	-	30	11.021	76	11.137
Altro	180	167	335	5.863	8.046
Totale	1.730	3.529	11.829	6.028	44.231

Tavola 55 segue - Componenti presenti in convivenza per tipologia della convivenza, sesso e motivo principale della permanenza/presenza in convivenza

MOTIVI PRINCIPALI DI PERMANENZA/PRESENZA IN CONVIVENZA	Tipi di convivenza				Istituti di cura
	Istituti di istruzione	Istituti assistenziali			
		Totale	Di cui		
			Ospizi, case di riposo per adulti inabili e anziani	Centri accoglienza immigrati	
MASCHI					
Responsabile o dirigente della convivenza	8	22	8	-	5
Addetto ai servizi di assistenza (sanitaria, sociale, ecc.)	4	71	16	1	361
Addetto ad altri servizi	4	30	14	4	106
Religioso	60	41	23	-	17
Detenuto	-	6	-	-	-
Assistito in un centro di accoglienza per immigrati	-	54	-	26	-
Ricoverato lungodegente in un istituto di cura	-	510	249	-	3.028
Assistito in istituto per anziani	-	1.773	1.766	-	26
Assistito in istituto per minori	11	207	-	-	-
Collegiale	53	-	-	-	-
Passeggero di nave e componente l'equipaggio	-	-	-	-	-
Ospite di albergo	-	1	1	-	-
Altro	36	887	24	6	68
Totale	176	3.602	2.101	37	3.611

MOTIVI PRINCIPALI DI PERMANENZA/PRESENZA IN CONVIVENZA	Tipi di convivenza				Totale					
	Istituti penitenziari	Convivenze ecclesiastiche	Alberghi, pensioni, locande e simili	Altre convivenze						
						MASCHI				
						Responsabile o dirigente della convivenza	2	76	64	17
Addetto ai servizi di assistenza (sanitaria, sociale, ecc.)	-	3	1	16	456					
Addetto ad altri servizi	1	11	194	19	365					
Religioso	17	596	5	2	738					
Detenuto	1.424	-	-	-	1.430					
Assistito in un centro di accoglienza per immigrati	-	-	-	-	54					
Ricoverato lungodegente in un istituto di cura	-	-	-	1	3.539					
Assistito in istituto per anziani	-	36	-	5	1.840					
Assistito in istituto per minori	-	1	1	2	222					
Collegiale	-	59	-	-	112					
Passeggero di nave e componente l'equipaggio	-	-	-	-	457					
Ospite di albergo	-	13	6.497	31	6.542					
Altro	170	31	188	5.620	7.000					
Totale	1.614	826	6.950	5.713	22.949					

Tavola 55 segue - Componenti presenti in convivenza per tipologia della convivenza, sesso e motivo principale della permanenza/presenza in convivenza

MOTIVI PRINCIPALI DI PERMANENZA/PRESENZA IN CONVIVENZA	Tipi di convivenza				Istituti di cura
	Istituti di istruzione	Istituti assistenziali			
		Totale	Di cui		
			Ospizi, case di riposo per adulti inabili e anziani	Centri accoglienza immigrati	
FEMMINE					
Responsabile o dirigente della convivenza	25	48	30	-	2
Addetta ai servizi di assistenza (sanitaria, sociale, ecc.)	4	173	82	3	1.226
Addetta ad altri servizi	6	79	60	4	80
Religiosa	263	310	203	-	80
Detenuta	-	1	-	-	-
Assistita in un centro di accoglienza per immigrati	-	12	-	11	-
Ricoverata lungodegente in un istituto di cura	-	406	244	-	3.516
Assistita in istituto per anziani	-	5.630	5.629	-	658
Assistita in istituto per minori	-	185	-	-	-
Collegiale	6	-	-	-	-
Passeggera di nave e componente l'equipaggio	-	-	-	-	-
Ospite di albergo	-	9	9	-	-
Altro	22	381	35	3	107
Totale	326	7.234	6.292	21	5.669

MOTIVI PRINCIPALI DI PERMANENZA/PRESENZA IN CONVIVENZA	Tipi di convivenza				Totale
	Istituti penitenziari	Convivenze ecclesiastiche	Alberghi, pensioni, locande e simili	Altre convivenze	
FEMMINE					
Responsabile o dirigente della convivenza	-	148	55	2	280
Addetta ai servizi di assistenza (sanitaria, sociale, ecc.)	-	15	-	5	1.423
Addetta ad altri servizi	-	35	103	7	310
Religiosa	7	2.225	50	-	2.935
Detenuta	99	-	-	-	100
Assistita in un centro di accoglienza per immigrati	-	-	-	-	12
Ricoverata lungodegente in un istituto di cura	-	4	-	-	3.926
Assistita in istituto per anziani	-	117	-	8	6.413
Assistita in istituto per minori	-	3	-	5	193
Collegiale	-	3	-	-	9
Passeggera di nave e componente l'equipaggio	-	-	-	-	40
Ospite di albergo	-	17	4.524	45	4.595
Altro	10	136	147	243	1.046
Totale	116	2.703	4.879	315	21.282

Tavola 56 - Componenti presenti in convivenza per classe di età, sesso e tipologia di convivenza

TIPI DI CONVIVENZA	Classi di età									Totale
	Meno di 15	15-24	25-34	35-44	45-54	55-64	65-74	75-84	85 e più	
TOTALE										
ISTITUTI DI ISTRUZIONE	26	81	49	31	30	93	85	77	30	502
ISTITUTI ASSISTENZIALI	369	270	505	646	592	742	1.249	2.498	3.965	10.836
Presidi residenziali per minori	306	122	63	41	26	29	25	20	8	640
Ospizi, case di riposo per adulti inabili ed anziani	2	15	64	139	248	471	1.084	2.427	3.943	8.393
Centri di accoglienza per immigrati	5	20	17	6	7	3	-	-	-	58
Altri istituti assistenziali	56	113	361	460	311	239	140	51	14	1.745
ISTITUTI DI CURA	499	223	1.022	1.213	1.149	1.163	1.497	1.561	953	9.280
Pubblici	468	193	823	969	895	977	1.284	1.244	589	7.442
Privati	31	30	199	244	254	186	213	317	364	1.838
ISTITUTI PENITENZIARI	1	240	739	482	192	64	11	-	1	1.730
CONVIVENZE ECCLESIASTICHE	33	76	221	189	240	563	733	899	575	3.529
ALBERGHI, PENSIONI, LOCANDE E SIMILI	387	762	2.354	2.737	2.240	1.750	1.015	449	135	11.829
NAVI MERCANTILI	-	2	392	72	12	16	3	-	-	497
ALTRE CONVIVENZE	27	2.956	2.120	675	131	34	39	23	23	6.028
Totale	1.342	4.610	7.402	6.045	4.586	4.425	4.632	5.507	5.682	44.231
MASCHI										
ISTITUTI DI ISTRUZIONE	24	59	22	13	6	24	11	12	5	176
ISTITUTI ASSISTENZIALI	214	130	294	395	357	373	570	630	639	3.602
Presidi residenziali per minori	177	44	17	17	7	3	2	2	-	269
Ospizi, case di riposo per adulti inabili ed anziani	-	5	17	49	128	207	470	594	631	2.101
Centri di accoglienza per immigrati	3	13	11	4	4	2	-	-	-	37
Altri istituti assistenziali	34	68	249	325	218	161	98	34	8	1.195
ISTITUTI DI CURA	267	88	294	434	468	510	732	591	227	3.611
Pubblici	247	81	246	378	410	459	665	540	205	3.231
Privati	20	7	48	56	58	51	67	51	22	380
ISTITUTI PENITENZIARI	1	231	690	442	180	58	11	-	1	1.614
CONVIVENZE ECCLESIASTICHE	25	52	72	74	82	132	139	184	66	826
ALBERGHI, PENSIONI, LOCANDE E SIMILI	208	424	1.412	1.730	1.419	996	525	194	42	6.950
NAVI MERCANTILI	-	2	377	50	12	13	3	-	-	457
ALTRE CONVIVENZE	24	2.835	2.008	663	123	23	23	8	6	5.713
Totale	763	3.821	5.169	3.801	2.647	2.129	2.014	1.619	986	22.949
FEMMINE										
ISTITUTI DI ISTRUZIONE	2	22	27	18	24	69	74	65	25	326
ISTITUTI ASSISTENZIALI	155	140	211	251	235	369	679	1.868	3.326	7.234
Presidi residenziali per minori	129	78	46	24	19	26	23	18	8	371
Ospizi, case di riposo per adulti inabili ed anziani	2	10	47	90	120	264	614	1.833	3.312	6.292
Centri di accoglienza per immigrati	2	7	6	2	3	1	-	-	-	21
Altri istituti assistenziali	22	45	112	135	93	78	42	17	6	550
ISTITUTI DI CURA	232	135	728	779	681	653	765	970	726	5.669
Pubblici	221	112	577	591	485	518	619	704	384	4.211
Privati	11	23	151	188	196	135	146	266	342	1.458
ISTITUTI PENITENZIARI	-	9	49	40	12	6	-	-	-	116
CONVIVENZE ECCLESIASTICHE	8	24	149	115	158	431	594	715	509	2.703
ALBERGHI, PENSIONI, LOCANDE E SIMILI	179	338	942	1.007	821	754	490	255	93	4.879
NAVI MERCANTILI	-	-	15	22	-	3	-	-	-	40
ALTRE CONVIVENZE	3	121	112	12	8	11	16	15	17	315
Totale	579	789	2.233	2.244	1.939	2.296	2.618	3.888	4.696	21.282

Tavola 57 - Componenti presenti in convivenza per numero di componenti presenti nella convivenza, sesso e tipologia di convivenza

TIPI DI CONVIVENZA	Numero di componenti presenti nella convivenza						Totale
	Da 1 a 15	Da 16 a 25	Da 26 a 50	Da 51 a 75	Da 76 a 100	Oltre 100	
TOTALE							
ISTITUTI DI ISTRUZIONE	258	103	141	-	-	-	502
ISTITUTI ASSISTENZIALI	1.170	1.453	3.841	1.800	1.022	1.550	10.836
Presidi residenziali per minori	255	146	239	-	-	-	640
Ospizi, case di riposo per adulti inabili ed anziani	540	968	2.869	1.642	1.022	1.352	8.393
Centri di accoglienza per immigrati	33	25	-	-	-	-	58
Altri istituti assistenziali	342	314	733	158	-	198	1.745
ISTITUTI DI CURA	66	72	527	598	428	7.589	9.280
Pubblici	40	72	246	362	428	6.294	7.442
Privati	26	-	281	236	-	1.295	1.838
ISTITUTI PENITENZIARI	-	-	-	70	80	1.580	1.730
CONVIVENZE ECCLESIASTICHE	1.783	722	618	123	180	103	3.529
ALBERGHI, PENSIONI, LOCANDE E SIMILI	2.266	1.635	2.896	1.783	1.113	2.136	11.829
NAVI MERCANTILI	50	-	-	205	242	-	497
ALTRE CONVIVENZE	1.060	555	839	721	580	2.273	6.028
Totale	6.653	4.540	8.862	5.300	3.645	15.231	44.231
MASCHI							
ISTITUTI DI ISTRUZIONE	65	41	70	-	-	-	176
ISTITUTI ASSISTENZIALI	463	481	1.210	473	283	692	3.602
Presidi residenziali per minori	95	68	106	-	-	-	269
Ospizi, case di riposo per adulti inabili ed anziani	140	185	656	342	283	495	2.101
Centri di accoglienza per immigrati	27	10	-	-	-	-	37
Altri istituti assistenziali	201	218	448	131	-	197	1.195
ISTITUTI DI CURA	45	28	196	263	192	2.887	3.611
Pubblici	29	28	85	142	192	2.755	3.231
Privati	16	-	111	121	-	132	380
ISTITUTI PENITENZIARI	-	-	-	70	79	1.465	1.614
CONVIVENZE ECCLESIASTICHE	608	122	94	-	1	1	826
ALBERGHI, PENSIONI, LOCANDE E SIMILI	1.342	1.041	1.723	930	620	1.294	6.950
NAVI MERCANTILI	46	-	-	190	221	-	457
ALTRE CONVIVENZE	999	536	764	691	580	2.143	5.713
Totale	3.568	2.249	4.057	2.617	1.976	8.482	22.949
FEMMINE							
ISTITUTI DI ISTRUZIONE	193	62	71	-	-	-	326
ISTITUTI ASSISTENZIALI	707	972	2.631	1.327	739	858	7.234
Presidi residenziali per minori	160	78	133	-	-	-	371
Ospizi, case di riposo per adulti inabili ed anziani	400	783	2.213	1.300	739	857	6.292
Centri di accoglienza per immigrati	6	15	-	-	-	-	21
Altri istituti assistenziali	141	96	285	27	-	1	550
ISTITUTI DI CURA	21	44	331	335	236	4.702	5.669
Pubblici	11	44	161	220	236	3.539	4.211
Privati	10	-	170	115	-	1.163	1.458
ISTITUTI PENITENZIARI	-	-	-	-	1	115	116
CONVIVENZE ECCLESIASTICHE	1.175	600	524	123	179	102	2.703
ALBERGHI, PENSIONI, LOCANDE E SIMILI	924	594	1.173	853	493	842	4.879
NAVI MERCANTILI	4	-	-	15	21	-	40
ALTRE CONVIVENZE	61	19	75	30	-	130	315
Totale	3.085	2.291	4.805	2.683	1.669	6.749	21.282

Tavola 58 - Componenti presenti in convivenza per stato civile, sesso e tipologia di convivenza

TIPI DI CONVIVENZA	Stato civile						Totale
	Celibi/nubili	Coniugati/e		Separati/e legalmente	Divorziati/e	Vedovi/e	
		Totale	Di cui separati/e di fatto				
TOTALE							
ISTITUTI DI ISTRUZIONE	489	11	-	-	-	2	502
ISTITUTI ASSISTENZIALI	5.136	864	95	135	175	4.526	10.836
Presidi residenziali per minori	598	36	6	3	1	2	640
Ospizi, case di riposo per adulti inabili ed anziani	3.042	673	45	67	120	4.491	8.393
Centri di accoglienza per immigrati	48	6	-	3	1	-	58
Altri istituti assistenziali	1.448	149	44	62	53	33	1.745
ISTITUTI DI CURA	2.792	4.496	80	162	267	1.563	9.280
Pubblici	2.021	3.981	67	128	241	1.071	7.442
Privati	771	515	13	34	26	492	1.838
ISTITUTI PENITENZIARI	1.097	478	46	57	73	25	1.730
CONVIVENZE ECCLESIASTICHE	3.384	15	3	4	2	124	3.529
ALBERGHI, PENSIONI, LOCANDE E SIMILI	4.052	6.622	108	336	184	635	11.829
NAVI MERCANTILI	460	36	3	1	-	-	497
ALTRE CONVIVENZE	4.792	950	37	96	36	154	6.028
Totale	22.202	13.472	372	791	737	7.029	44.231
MASCHI							
ISTITUTI DI ISTRUZIONE	169	7	-	-	-	-	176
ISTITUTI ASSISTENZIALI	2.340	420	57	80	87	675	3.602
Presidi residenziali per minori	253	15	2	1	-	-	269
Ospizi, case di riposo per adulti inabili ed anziani	1.043	310	22	32	54	662	2.101
Centri di accoglienza per immigrati	31	4	-	2	-	-	37
Altri istituti assistenziali	1.013	91	33	45	33	13	1.195
ISTITUTI DI CURA	1.092	2.136	31	57	55	271	3.611
Pubblici	915	1.968	30	52	50	246	3.231
Privati	177	168	1	5	5	25	380
ISTITUTI PENITENZIARI	1.027	444	38	55	70	18	1.614
CONVIVENZE ECCLESIASTICHE	810	7	1	1	1	7	826
ALBERGHI, PENSIONI, LOCANDE E SIMILI	2.454	3.948	67	220	115	213	6.950
NAVI MERCANTILI	420	36	3	1	-	-	457
ALTRE CONVIVENZE	4.610	907	37	93	34	69	5.713
Totale	12.922	7.905	234	507	362	1.253	22.949
FEMMINE							
ISTITUTI DI ISTRUZIONE	320	4	-	-	-	2	326
ISTITUTI ASSISTENZIALI	2.796	444	38	55	88	3.851	7.234
Presidi residenziali per minori	345	21	4	2	1	2	371
Ospizi, case di riposo per adulti inabili ed anziani	1.999	363	23	35	66	3.829	6.292
Centri di accoglienza per immigrati	17	2	-	1	1	-	21
Altri istituti assistenziali	435	58	11	17	20	20	550
ISTITUTI DI CURA	1.700	2.360	49	105	212	1.292	5.669
Pubblici	1.106	2.013	37	76	191	825	4.211
Privati	594	347	12	29	21	467	1.458
ISTITUTI PENITENZIARI	70	34	8	2	3	7	116
CONVIVENZE ECCLESIASTICHE	2.574	8	2	3	1	117	2.703
ALBERGHI, PENSIONI, LOCANDE E SIMILI	1.598	2.674	41	116	69	422	4.879
NAVI MERCANTILI	40	-	-	-	-	-	40
ALTRE CONVIVENZE	182	43	-	3	2	85	315
Totale	9.280	5.567	138	284	375	5.776	21.282

Tavola 59 - Convivenze per numero di componenti presenti in convivenza, sesso e tipologia della convivenza

TIPI DI CONVIVENZA	Da 1 a 15			Da 16 a 25			Da 26 a 50			Da 51 a 75		
	Convi- venze	Componenti		Convi- venze	Componenti		Convi- venze	Componenti		Convi- venze	Componenti	
		MF	M		MF	M		MF	M		MF	M
Istituti di istruzione	43	258	65	5	103	41	4	141	70	-	-	-
Istituti assistenziali	163	1.170	463	71	1.453	481	108	3.841	1.210	29	1.800	473
<i>di cui: ospizi, case di riposo per adulti inabili ed anziani</i>	<i>71</i>	<i>540</i>	<i>140</i>	<i>46</i>	<i>968</i>	<i>185</i>	<i>79</i>	<i>2.869</i>	<i>656</i>	<i>26</i>	<i>1.642</i>	<i>342</i>
<i>centri di accoglienza per immigrati</i>	<i>5</i>	<i>33</i>	<i>27</i>	<i>1</i>	<i>25</i>	<i>10</i>	-	-	-	-	-	-
Istituti di cura	7	66	45	4	72	28	14	527	196	10	598	263
Istituti penitenziari	-	-	-	-	-	-	-	-	-	1	70	70
Convivenze ecclesiastiche	322	1.783	608	37	722	122	17	618	94	2	123	-
Alberghi, pensioni, locande e simili	397	2.266	1.342	81	1.635	1.041	81	2.896	1.723	30	1.783	930
Navi mercantili	11	50	46	-	-	-	-	-	-	3	205	190
Altre convivenze	246	1.060	999	29	555	536	24	839	764	12	721	691
Totale	1.189	6.653	3.568	227	4.540	2.249	248	8.862	4.057	87	5.300	2.617

TIPI DI CONVIVENZA	Da 76 a 100			Oltre 100			TOTALE		
	Convi- venze	Componenti		Convi- venze	Componenti		Convi- venze	Componenti	
		MF	M		MF	M		MF	M
Istituti di istruzione	-	-	-	-	-	-	52	502	176
Istituti assistenziali	12	1.022	283	8	1.550	692	391	10.836	3.602
<i>di cui: ospizi, case di riposo per adulti inabili ed anziani</i>	<i>12</i>	<i>1.022</i>	<i>283</i>	<i>7</i>	<i>1.352</i>	<i>495</i>	<i>241</i>	<i>8.393</i>	<i>2.101</i>
<i>centri di accoglienza per immigrati</i>	<i>-</i>	<i>-</i>	<i>-</i>	<i>-</i>	<i>-</i>	<i>-</i>	<i>6</i>	<i>58</i>	<i>37</i>
Istituti di cura	5	428	192	18	7.589	2.887	58	9.280	3.611
Istituti penitenziari	1	80	79	5	1.580	1.465	7	1.730	1.614
Convivenze ecclesiastiche	2	180	1	1	103	1	381	3.529	826
Alberghi, pensioni, locande e simili	13	1.113	620	14	2.136	1.294	616	11.829	6.950
Navi mercantili	3	242	221	-	-	-	17	497	457
Altre convivenze	7	580	580	12	2.273	2.143	330	6.028	5.713
Totale	43	3.645	1.976	58	15.231	8.482	1.852	44.231	22.949

Tavola 60 - Popolazione straniera residente per classe di età, sesso e area geografica di cittadinanza

AREE GEOGRAFICHE DI CITTADINANZA	Classi di età								
	Meno di 5	5-9	10-14	15-19	20-24	25-29	30-34	35-39	40-44
TOTALE									
EUROPA	722	644	600	640	999	1.645	1.933	1.774	1.356
Unione europea 15	81	90	95	98	182	359	622	794	628
Paesi di nuova adesione all'Unione europea	5	7	10	9	38	120	114	81	67
Europa centro-orientale	635	533	477	517	762	1.117	1.133	810	578
Altri paesi europei	1	14	18	16	17	49	64	89	83
AFRICA	644	405	361	363	448	761	1.086	1.145	828
Africa settentrionale	579	364	315	313	347	530	810	886	643
Africa occidentale	55	21	28	35	62	165	208	202	146
Africa orientale	8	17	10	11	26	54	56	44	31
Africa centro-meridionale	2	3	8	4	13	12	12	13	8
ASIA	234	191	164	136	168	370	452	465	388
Asia occidentale	23	29	22	14	11	24	37	69	93
Asia centro-meridionale	106	69	47	42	89	156	168	182	141
Asia orientale	105	93	95	80	68	190	247	214	154
AMERICA	482	513	645	640	710	1.051	1.370	1.281	1.054
America settentrionale	3	15	8	9	11	23	53	37	82
America centro-meridionale	479	498	637	631	699	1.028	1.317	1.244	972
OCEANIA	-	1	1	-	1	3	7	13	12
APOLIDI	-	1	-	-	1	2	2	1	2
TOTALE	2.082	1.755	1.771	1.779	2.327	3.832	4.850	4.679	3.640

AREE GEOGRAFICHE DI CITTADINANZA	Classi di età							Totale	Di cui minorenni
	45-49	50-54	55-59	60-64	65-69	70-74	75 e più		
TOTALE									
EUROPA	1.042	910	833	755	538	484	862	15.737	2.322
Unione europea 15	541	544	528	495	340	322	536	6.255	313
Paesi di nuova adesione all'Unione europea	57	55	26	9	12	12	43	665	27
Europa centro-orientale	376	238	197	155	106	68	116	7.818	1.940
Altri paesi europei	68	73	82	96	80	82	167	999	42
AFRICA	547	277	163	110	59	48	71	7.316	1.644
Africa settentrionale	419	199	122	84	50	42	62	5.765	1.465
Africa occidentale	89	50	22	4	2	2	6	1.097	126
Africa orientale	33	25	16	20	7	2	2	362	40
Africa centro-meridionale	6	3	3	2	-	2	1	92	13
ASIA	234	164	71	54	27	16	13	3.147	676
Asia occidentale	52	30	12	9	2	4	4	435	82
Asia centro-meridionale	79	61	18	11	9	3	3	1.184	245
Asia orientale	103	73	41	34	16	9	6	1.528	349
AMERICA	697	452	244	150	95	79	198	9.661	2.015
America settentrionale	42	35	30	14	16	25	97	500	33
America centro-meridionale	655	417	214	136	79	54	101	9.161	1.982
OCEANIA	6	8	4	4	2	-	9	71	2
APOLIDI	2	2	-	1	-	1	3	18	1
TOTALE	2.528	1.813	1.315	1.074	721	628	1.156	35.950	6.660

Tavola 60 segue - Popolazione straniera residente per classe di età, sesso e area geografica di cittadinanza

AREE GEOGRAFICHE DI CITTADINANZA	Classi di età								
	Meno di 5	5-9	10-14	15-19	20-24	25-29	30-34	35-39	40-44
MASCHI									
EUROPA	388	336	310	336	385	698	826	742	571
Unione europea 15	49	47	50	44	62	108	165	213	221
Paesi di nuova adesione all'Unione europea	3	2	7	4	4	23	16	15	19
Europa centro-orientale	336	280	244	282	314	540	618	474	302
Altri paesi europei	-	7	9	6	5	27	27	40	29
AFRICA	335	214	200	220	212	368	671	782	560
Africa settentrionale	304	189	173	193	179	290	536	623	444
Africa occidentale	27	14	18	21	20	56	119	139	105
Africa orientale	4	10	6	5	6	14	14	15	9
Africa centro-meridionale	-	1	3	1	7	8	2	5	2
ASIA	122	100	80	70	70	149	175	203	203
Asia occidentale	11	16	11	7	7	13	19	31	69
Asia centro-meridionale	64	36	25	22	40	65	71	84	80
Asia orientale	47	48	44	41	23	71	85	88	54
AMERICA	252	270	321	317	226	294	375	381	313
America settentrionale	2	6	6	5	2	5	16	8	28
America centro-meridionale	250	264	315	312	224	289	359	373	285
OCEANIA	-	-	1	-	1	-	1	3	5
APOLIDI	-	1	-	-	-	-	-	1	1
TOTALE	1.097	921	912	943	894	1.509	2.048	2.112	1.653

AREE GEOGRAFICHE DI CITTADINANZA	Classi di età							Totale	Di cui minorenni
	45-49	50-54	55-59	60-64	65-69	70-74	75 e più		
MASCHI									
EUROPA	437	334	314	266	200	195	289	6.627	1.222
Unione europea 15	198	186	190	149	129	125	183	2.119	165
Paesi di nuova adesione all'Unione europea	14	13	5	3	-	7	9	144	14
Europa centro-orientale	196	103	82	69	44	27	35	3.946	1.024
Altri paesi europei	29	32	37	45	27	36	62	418	19
AFRICA	398	199	97	54	26	19	34	4.389	884
Africa settentrionale	314	148	75	42	23	18	29	3.580	788
Africa occidentale	72	40	17	3	1	-	4	656	70
Africa orientale	9	10	4	8	2	1	-	117	22
Africa centro-meridionale	3	1	1	1	-	-	1	36	4
ASIA	123	75	20	24	8	9	4	1.435	350
Asia occidentale	41	25	9	6	-	1	2	268	42
Asia centro-meridionale	43	20	-	5	3	2	-	560	139
Asia orientale	39	30	11	13	5	6	2	607	169
AMERICA	196	128	71	45	31	28	49	3.297	1.027
America settentrionale	13	12	8	8	8	10	28	165	18
America centro-meridionale	183	116	63	37	23	18	21	3.132	1.009
OCEANIA	-	4	-	-	-	-	6	21	1
APOLIDI	2	2	-	-	-	-	2	9	1
TOTALE	1.156	742	502	389	265	251	384	15.778	3.485

Tavola 60 segue - Popolazione straniera residente per classe di età, sesso e area geografica di cittadinanza

AREE GEOGRAFICHE DI CITTADINANZA	Classi di età								
	Meno di 5	5-9	10-14	15-19	20-24	25-29	30-34	35-39	40-44
FEMMINE									
EUROPA	334	308	290	304	614	947	1.107	1.032	785
Unione europea 15	32	43	45	54	120	251	457	581	407
Paesi di nuova adesione all'Unione europea	2	5	3	5	34	97	98	66	48
Europa centro-orientale	299	253	233	235	448	577	515	336	276
Altri paesi europei	1	7	9	10	12	22	37	49	54
AFRICA	309	191	161	143	236	393	415	363	268
Africa settentrionale	275	175	142	120	168	240	274	263	199
Africa occidentale	28	7	10	14	42	109	89	63	41
Africa orientale	4	7	4	6	20	40	42	29	22
Africa centro-meridionale	2	2	5	3	6	4	10	8	6
ASIA	112	91	84	66	98	221	277	262	185
Asia occidentale	12	13	11	7	4	11	18	38	24
Asia centro-meridionale	42	33	22	20	49	91	97	98	61
Asia orientale	58	45	51	39	45	119	162	126	100
AMERICA	230	243	324	323	484	757	995	900	741
America settentrionale	1	9	2	4	9	18	37	29	54
America centro-meridionale	229	234	322	319	475	739	958	871	687
OCEANIA	-	1	-	-	-	3	6	10	7
APOLIDI	-	-	-	-	1	2	2	-	1
TOTALE	985	834	859	836	1.433	2.323	2.802	2.567	1.987

AREE GEOGRAFICHE DI CITTADINANZA	Classi di età							Totale	Di cui minorenni
	45-49	50-54	55-59	60-64	65-69	70-74	75 e più		
FEMMINE									
EUROPA	605	576	519	489	338	289	573	9.110	1.100
Unione europea 15	343	358	338	346	211	197	353	4.136	148
Paesi di nuova adesione all'Unione europea	43	42	21	6	12	5	34	521	13
Europa centro-orientale	180	135	115	86	62	41	81	3.872	916
Altri paesi europei	39	41	45	51	53	46	105	581	23
AFRICA	149	78	66	56	33	29	37	2.927	760
Africa settentrionale	105	51	47	42	27	24	33	2.185	677
Africa occidentale	17	10	5	1	1	2	2	441	56
Africa orientale	24	15	12	12	5	1	2	245	18
Africa centro-meridionale	3	2	2	1	-	2	-	56	9
ASIA	111	89	51	30	19	7	9	1.712	326
Asia occidentale	11	5	3	3	2	3	2	167	40
Asia centro-meridionale	36	41	18	6	6	1	3	624	106
Asia orientale	64	43	30	21	11	3	4	921	180
AMERICA	501	324	173	105	64	51	149	6.364	988
America settentrionale	29	23	22	6	8	15	69	335	15
America centro-meridionale	472	301	151	99	56	36	80	6.029	973
OCEANIA	6	4	4	4	2	-	3	50	1
APOLIDI	-	-	-	1	-	1	1	9	-
TOTALE	1.372	1.071	813	685	456	377	772	20.172	3.175

Tavola 61 - Popolazione straniera residente per stato civile, sesso e area geografica di cittadinanza

AREE GEOGRAFICHE DI CITTADINANZA	Stato civile					Totale
	Celibi/Nubili	Coniugati/e	Separati/e legalmente	Divorziati/e	Vedovi/e	
TOTALE						
EUROPA	5.762	8.323	234	578	840	15.737
Unione europea 15	1.830	3.429	153	371	472	6.255
Paesi di nuova adesione all'Unione europea	220	361	12	28	44	665
Europa centro-orientale	3.459	3.972	52	127	208	7.818
altri paesi europei	253	561	17	52	116	999
AFRICA	3.588	3.433	76	101	118	7.316
Africa settentrionale	2.769	2.768	59	75	94	5.765
Africa occidentale	584	490	7	9	7	1.097
Africa orientale	184	144	8	13	13	362
Africa centro-meridionale	51	31	2	4	4	92
ASIA	1.445	1.605	17	29	51	3.147
Asia occidentale	169	246	3	9	8	435
Asia centro-meridionale	615	549	-	8	12	1.184
Asia orientale	661	810	14	12	31	1.528
AMERICA	5.130	3.787	194	275	275	9.661
America settentrionale	96	300	9	25	70	500
America centro-meridionale	5.034	3.487	185	250	205	9.161
OCEANIA	15	46	3	3	4	71
APOLIDI	7	9	-	1	1	18
TOTALE	15.947	17.203	524	987	1.289	35.950
MASCHI						
EUROPA	2.937	3.363	62	167	98	6.627
Unione europea 15	751	1.157	39	119	53	2.119
Paesi di nuova adesione all'Unione europea	73	65	1	5	-	144
Europa centro-orientale	2.003	1.884	17	22	20	3.946
Altri paesi europei	110	257	5	21	25	418
AFRICA	2.243	2.061	33	35	17	4.389
Africa settentrionale	1.836	1.675	27	29	13	3.580
Africa occidentale	316	332	5	2	1	656
Africa orientale	68	43	1	3	2	117
Africa centro-meridionale	23	11	-	1	1	36
ASIA	682	735	7	9	2	1.435
Asia occidentale	111	151	2	4	-	268
Asia centro-meridionale	285	271	-	3	1	560
Asia orientale	286	313	5	2	1	607
AMERICA	2.013	1.174	39	40	31	3.297
America settentrionale	46	99	2	8	10	165
America centro-meridionale	1.967	1.075	37	32	21	3.132
OCEANIA	6	12	1	1	1	21
APOLIDI	4	4	-	1	-	9
TOTALE	7.885	7.349	142	253	149	15.778
FEMMINE						
EUROPA	2.825	4.960	172	411	742	9.110
Unione europea 15	1.079	2.272	114	252	419	4.136
Paesi di nuova adesione all'Unione europea	147	296	11	23	44	521
Europa centro-orientale	1.456	2.088	35	105	188	3.872
Altri paesi europei	143	304	12	31	91	581
AFRICA	1.345	1.372	43	66	101	2.927
Africa settentrionale	933	1.093	32	46	81	2.185
Africa occidentale	268	158	2	7	6	441
Africa orientale	116	101	7	10	11	245
Africa centro-meridionale	28	20	2	3	3	56
ASIA	763	870	10	20	49	1.712
Asia occidentale	58	95	1	5	8	167
Asia centro-meridionale	330	278	-	5	11	624
Asia orientale	375	497	9	10	30	921
AMERICA	3.117	2.613	155	235	244	6.364
America settentrionale	50	201	7	17	60	335
America centro-meridionale	3.067	2.412	148	218	184	6.029
OCEANIA	9	34	2	2	3	50
APOLIDI	3	5	-	-	1	9
TOTALE	8.062	9.854	382	734	1.140	20.172

Tavola 62 - Popolazione straniera residente in età di 6 anni e più per grado di istruzione, sesso e classe di età

CLASSI DI ETÀ	Laurea	Diploma universitario o terziario di tipo non universitario	Diploma di scuola secondaria superiore	Licenza di scuola media inferiore o di avviamento professionale	Licenza di scuola elementare	Alfabeti privi di titoli di studio	Analfabeti	Totale
TOTALE								
6-10	-	-	-	-	153	1.608	6	1.767
11-14	-	-	-	218	1.033	150	-	1.401
15-19	-	-	232	1.210	247	75	15	1.779
20-24	53	38	861	1.023	198	127	27	2.327
25-29	322	126	1.431	1.422	275	199	57	3.832
30-34	542	236	1.788	1.579	382	249	74	4.850
35-39	557	207	1.568	1.551	384	279	133	4.679
40-44	499	177	1.205	1.107	317	216	119	3.640
45-49	333	98	768	792	257	188	92	2.528
50-54	258	80	543	545	201	135	51	1.813
55-59	186	56	398	384	170	72	49	1.315
60-64	137	55	324	319	155	67	17	1.074
65-69	84	26	193	216	131	49	22	721
70-74	65	11	175	170	140	47	20	628
75 e più	152	20	288	296	289	88	23	1.156
Totale	3.188	1.130	9.774	10.832	4.332	3.549	705	33.510
MASCHI								
6-10	-	-	-	-	78	840	3	921
11-14	-	-	-	105	553	75	-	733
15-19	-	-	116	628	144	45	10	943
20-24	12	11	291	433	86	52	9	894
25-29	90	34	536	598	124	95	32	1.509
30-34	184	73	675	713	217	141	45	2.048
35-39	218	61	648	736	199	168	82	2.112
40-44	226	51	486	537	152	129	72	1.653
45-49	174	38	323	325	128	111	57	1.156
50-54	133	27	192	198	89	74	29	742
55-59	98	18	134	127	66	32	27	502
60-64	72	25	100	111	43	30	8	389
65-69	47	13	69	74	42	14	6	265
70-74	44	4	69	59	50	18	7	251
75 e più	100	7	83	90	71	22	11	384
Totale	1.398	362	3.722	4.734	2.042	1.846	398	14.502
FEMMINE								
6-10	-	-	-	-	75	768	3	846
11-14	-	-	-	113	480	75	-	668
15-19	-	-	116	582	103	30	5	836
20-24	41	27	570	590	112	75	18	1.433
25-29	232	92	895	824	151	104	25	2.323
30-34	358	163	1.113	866	165	108	29	2.802
35-39	339	146	920	815	185	111	51	2.567
40-44	273	126	719	570	165	87	47	1.987
45-49	159	60	445	467	129	77	35	1.372
50-54	125	53	351	347	112	61	22	1.071
55-59	88	38	264	257	104	40	22	813
60-64	65	30	224	208	112	37	9	685
65-69	37	13	124	142	89	35	16	456
70-74	21	7	106	111	90	29	13	377
75 e più	52	13	205	206	218	66	12	772
Totale	1.790	768	6.052	6.098	2.290	1.703	307	19.008

Tavola 63 - Popolazione straniera residente in età di 6 anni e più per grado di istruzione, sesso e area geografica di cittadinanza

AREE GEOGRAFICHE DI CITTADINANZA	Laurea	Diploma universitario o terziario di tipo non universitario	Diploma di scuola secondaria superiore	Licenza di scuola media inferiore o di avviamento professionale	Licenza di scuola elementare	Alfabeti privi di titoli di studio	Analfabeti	Totale
TOTALE								
EUROPA	1.869	617	5.129	4.568	1.551	1.066	86	14.886
Unione europea 15	1.152	400	2.305	1.631	457	194	15	6.154
Paesi di nuova adesione all'Unione europea	86	52	305	165	26	25	-	659
Europa centro-orientale	522	129	2.134	2.476	939	808	69	7.077
Altri paesi europei	109	36	385	296	129	39	2	996
AFRICA	308	102	1.137	2.047	1.260	1.221	512	6.587
Africa settentrionale	233	78	852	1.551	1.036	933	425	5.108
Africa occidentale	47	20	159	335	172	228	77	1.038
Africa orientale	20	1	85	142	43	51	9	351
Africa centro-meridionale	8	3	41	19	9	9	1	90
ASIA	356	117	768	974	298	302	51	2.866
Asia occidentale	129	18	150	45	28	37	3	410
Asia centro-meridionale	65	46	308	402	95	118	23	1.057
Asia orientale	162	53	310	527	175	147	25	1.399
AMERICA	639	288	2.704	3.220	1.221	955	55	9.082
America settentrionale	150	38	141	93	49	22	-	493
America centro-meridionale	489	250	2.563	3.127	1.172	933	55	8.589
OCEANIA	13	6	30	18	1	2	1	71
APOLIDI	3	-	6	5	1	3	-	18
TOTALE	3.188	1.130	9.774	10.832	4.332	3.549	705	33.510
MASCHI								
EUROPA	781	187	1.932	2.026	701	519	35	6.181
Unione europea 15	517	100	709	498	147	81	8	2.060
Paesi di nuova adesione all'Unione europea	28	11	51	36	8	7	-	141
Europa centro-orientale	175	62	1.016	1.374	495	415	26	3.563
Altri paesi europei	61	14	156	118	51	16	1	417
AFRICA	207	60	688	1.196	748	778	333	4.010
Africa settentrionale	150	47	550	997	629	595	269	3.237
Africa occidentale	36	12	89	156	105	164	63	625
Africa orientale	15	-	30	39	11	17	-	112
Africa centro-meridionale	6	1	19	4	3	2	1	36
ASIA	199	40	328	419	135	147	19	1.287
Asia occidentale	97	8	87	23	18	22	-	255
Asia centro-meridionale	39	16	131	187	40	58	12	483
Asia orientale	63	16	110	209	77	67	7	549
AMERICA	205	75	760	1.087	458	399	10	2.994
America settentrionale	59	6	45	28	15	9	-	162
America centro-meridionale	146	69	715	1.059	443	390	10	2.832
OCEANIA	5	-	10	4	-	1	1	21
APOLIDI	1	-	4	2	-	2	-	9
TOTALE	1.398	362	3.722	4.734	2.042	1.846	398	14.502
FEMMINE								
EUROPA	1.088	430	3.197	2.542	850	547	51	8.705
Unione europea 15	635	300	1.596	1.133	310	113	7	4.094
Paesi di nuova adesione all'Unione europea	58	41	254	129	18	18	-	518
Europa centro-orientale	347	67	1.118	1.102	444	393	43	3.514
Altri paesi europei	48	22	229	178	78	23	1	579
AFRICA	101	42	449	851	512	443	179	2.577
Africa settentrionale	83	31	302	554	407	338	156	1.871
Africa occidentale	11	8	70	179	67	64	14	413
Africa orientale	5	1	55	103	32	34	9	239
Africa centro-meridionale	2	2	22	15	6	7	-	54
ASIA	157	77	440	555	163	155	32	1.579
Asia occidentale	32	10	63	22	10	15	3	155
Asia centro-meridionale	26	30	177	215	55	60	11	574
Asia orientale	99	37	200	318	98	80	18	850
AMERICA	434	213	1.944	2.133	763	556	45	6.088
America settentrionale	91	32	96	65	34	13	-	331
America centro-meridionale	343	181	1.848	2.068	729	543	45	5.757
OCEANIA	8	6	20	14	1	1	-	50
APOLIDI	2	-	2	3	1	1	-	9
TOTALE	1.790	768	6.052	6.098	2.290	1.703	307	19.008

Tavola 64 - Popolazione straniera residente occupata per classe di età, sesso e area geografica di cittadinanza

AREE GEOGRAFICHE DI CITTADINANZA	Classi di età									Totale
	15-19	20-24	25-29	30-34	35-44	45-54	55-64	65-74	75 e più	
TOTALE										
EUROPA	116	447	964	1.197	1.870	1.083	444	58	31	6.210
Unione europea 15	4	63	235	389	826	593	311	34	15	2.470
Paesi di nuova adesione all'Unione europea	-	18	62	61	71	59	10	1	1	283
Europa centro-orientale	112	359	632	702	863	343	80	17	10	3.118
Altri paesi europei	-	7	35	45	110	88	43	6	5	339
AFRICA	69	211	396	651	1.316	585	126	18	15	3.387
Africa settentrionale	57	167	264	490	999	430	92	17	12	2.528
Africa occidentale	10	32	100	131	263	110	21	1	3	671
Africa orientale	1	10	25	26	42	40	12	-	-	156
Africa centro-meridionale	1	2	7	4	12	5	1	-	-	32
ASIA	25	93	212	286	572	262	52	5	2	1.509
Asia occidentale	-	1	11	16	107	60	10	1	-	206
Asia centro-meridionale	10	52	91	103	217	97	13	2	-	585
Asia orientale	15	40	110	167	248	105	29	2	2	718
AMERICA	107	361	643	874	1.578	799	180	33	14	4.589
America settentrionale	-	4	9	34	58	37	13	3	2	160
America centro-meridionale	107	357	634	840	1.520	762	167	30	12	4.429
OCEANIA	-	1	1	5	15	11	2	-	-	35
APOLIDI	-	-	1	1	3	3	-	-	-	8
TOTALE	317	1.113	2.217	3.014	5.354	2.743	804	114	62	15.738
MASCHI										
EUROPA	95	268	569	707	1.099	596	246	37	26	3.643
Unione europea 15	1	26	82	142	360	301	163	22	12	1.109
Paesi di nuova adesione all'Unione europea	-	2	19	11	25	24	3	-	1	85
Europa centro-orientale	94	238	449	530	655	225	50	11	9	2.261
Altri paesi europei	-	2	19	24	59	46	30	4	4	188
AFRICA	58	145	276	517	1.072	484	102	14	15	2.683
Africa settentrionale	46	128	218	422	846	374	77	13	12	2.136
Africa occidentale	10	13	45	85	201	94	18	1	3	470
Africa orientale	1	2	7	8	20	14	6	-	-	58
Africa centro-meridionale	1	2	6	2	5	2	1	-	-	19
ASIA	13	46	118	149	362	166	23	4	-	881
Asia occidentale	-	1	10	14	88	56	9	1	-	179
Asia centro-meridionale	6	27	52	61	151	56	3	2	-	358
Asia orientale	7	18	56	74	123	54	11	1	-	344
AMERICA	57	129	226	297	554	260	68	15	6	1.612
America settentrionale	-	1	4	16	27	20	6	3	1	78
America centro-meridionale	57	128	222	281	527	240	62	12	5	1.534
OCEANIA	-	1	-	1	7	4	-	-	-	13
APOLIDI	-	-	-	-	2	3	-	-	-	5
TOTALE	223	589	1.189	1.671	3.096	1.513	439	70	47	8.837
FEMMINE										
EUROPA	21	179	395	490	771	487	198	21	5	2.567
Unione europea 15	3	37	153	247	466	292	148	12	3	1.361
Paesi di nuova adesione all'Unione europea	-	16	43	50	46	35	7	1	-	198
Europa centro-orientale	18	121	183	172	208	118	30	6	1	857
Altri paesi europei	-	5	16	21	51	42	13	2	1	151
AFRICA	11	66	120	134	244	101	24	4	-	704
Africa settentrionale	11	39	46	68	153	56	15	4	-	392
Africa occidentale	-	19	55	46	62	16	3	-	-	201
Africa orientale	-	8	18	18	22	26	6	-	-	98
Africa centro-meridionale	-	-	1	2	7	3	-	-	-	13
ASIA	12	47	94	137	210	96	29	1	2	628
Asia occidentale	-	-	1	2	19	4	1	-	-	27
Asia centro-meridionale	4	25	39	42	66	41	10	-	-	227
Asia orientale	8	22	54	93	125	51	18	1	2	374
AMERICA	50	232	417	577	1.024	539	112	18	8	2.977
America settentrionale	-	3	5	18	31	17	7	-	1	82
America centro-meridionale	50	229	412	559	993	522	105	18	7	2.895
OCEANIA	-	-	1	4	8	7	2	-	-	22
APOLIDI	-	-	1	1	1	-	-	-	-	3
TOTALE	94	524	1.028	1.343	2.258	1.230	365	44	15	6.901

Tavola 65 - Popolazione straniera residente all'estero per motivo principale della presenza in Italia, sesso e area geografica di cittadinanza

AREE GEOGRAFICHE DI CITTADINANZA	Motivo principale della presenza in Italia					Totale
	Vacanza	Lavoro	Studio	Presenza di familiari	Altro	
TOTALE						
EUROPA	1.509	475	203	305	354	2.846
Unione europea 15	1.102	192	127	145	166	1.732
Paesi di nuova adesione all'Unione europea	50	33	7	13	20	123
Europa centro-orientale	47	240	62	135	150	634
Altri paesi europei	310	10	7	12	18	357
AFRICA	21	290	46	76	331	764
Africa settentrionale	15	229	24	62	280	610
Africa occidentale	3	50	2	7	34	96
Africa orientale	-	9	2	6	10	27
Africa centro-meridionale	3	2	18	1	7	31
ASIA	23	132	24	26	57	262
Asia occidentale	14	12	10	8	16	60
Asia centro-meridionale	4	58	3	7	25	97
Asia orientale	5	62	11	11	16	105
AMERICA	343	457	73	233	96	1.202
America settentrionale	271	23	23	35	32	384
America centro-meridionale	72	434	50	198	64	818
OCEANIA	65	1	1	3	7	77
APOLIDI	-	1	1	-	-	2
TOTALE	1.961	1.356	348	643	845	5.153
MASCHI						
EUROPA	730	329	98	137	213	1.507
Unione europea 15	529	128	56	74	81	868
Paesi di nuova adesione all'Unione europea	26	17	3	3	10	59
Europa centro-orientale	23	178	37	53	113	404
Altri paesi europei	152	6	2	7	9	176
AFRICA	16	242	35	30	305	628
Africa settentrionale	13	213	21	27	277	551
Africa occidentale	2	27	2	2	18	51
Africa orientale	-	-	2	-	7	9
Africa centro-meridionale	1	2	10	1	3	17
ASIA	11	68	17	6	28	130
Asia occidentale	8	11	10	2	14	45
Asia centro-meridionale	3	34	-	2	7	46
Asia orientale	-	23	7	2	7	39
AMERICA	152	123	40	103	52	470
America settentrionale	125	13	19	14	18	189
America centro-meridionale	27	110	21	89	34	281
OCEANIA	28	-	-	1	2	31
APOLIDI	-	1	-	-	-	1
TOTALE	937	763	190	277	600	2.767
FEMMINE						
EUROPA	779	146	105	168	141	1.339
Unione europea 15	573	64	71	71	85	864
Paesi di nuova adesione all'Unione europea	24	16	4	10	10	64
Europa centro-orientale	24	62	25	82	37	230
Altri paesi europei	158	4	5	5	9	181
AFRICA	5	48	11	46	26	136
Africa settentrionale	2	16	3	35	3	59
Africa occidentale	1	23	-	5	16	45
Africa orientale	-	9	-	6	3	18
Africa centro-meridionale	2	-	8	-	4	14
ASIA	12	64	7	20	29	132
Asia occidentale	6	1	-	6	2	15
Asia centro-meridionale	1	24	3	5	18	51
Asia orientale	5	39	4	9	9	66
AMERICA	191	334	33	130	44	732
America settentrionale	146	10	4	21	14	195
America centro-meridionale	45	324	29	109	30	537
OCEANIA	37	1	1	2	5	46
APOLIDI	-	-	1	-	-	1
TOTALE	1.024	593	158	366	245	2.386

Tavola 66 - Popolazione straniera residente all'estero per stato civile, sesso e area geografica di cittadinanza

AREE GEOGRAFICHE DI CITTADINANZA	Stato civile					Totale
	Celibi/nubili	Coniugati/e	Separati/e legalmente	Divorziati/e	Vedovi/e	
TOTALE						
EUROPA	1.050	1.575	21	80	120	2.846
Unione europea 15	524	1.051	14	54	89	1.732
Paesi di nuova adesione all'Unione europea	71	45	-	2	5	123
Europa centro-orientale	360	232	4	19	19	634
Altri paesi europei	95	247	3	5	7	357
AFRICA	509	231	1	13	10	764
Africa settentrionale	411	181	1	12	5	610
Africa occidentale	60	33	-	1	2	96
Africa orientale	15	11	-	-	1	27
Africa centro-meridionale	23	6	-	-	2	31
ASIA	152	88	2	5	15	262
Asia occidentale	33	20	-	2	5	60
Asia centro-meridionale	61	29	1	-	6	97
Asia orientale	58	39	1	3	4	105
AMERICA	619	509	10	33	31	1.202
America settentrionale	147	221	1	8	7	384
America centro-meridionale	472	288	9	25	24	818
OCEANIA	38	34	1	-	4	77
APOLIDI	2	-	-	-	-	2
TOTALE	2.370	2.437	35	131	180	5.153
MASCHI						
EUROPA	581	856	9	31	30	1.507
Unione europea 15	251	565	6	24	22	868
Paesi di nuova adesione all'Unione europea	37	22	-	-	-	59
Europa centro-orientale	247	143	2	5	7	404
Altri paesi europei	46	126	1	2	1	176
AFRICA	419	190	1	11	7	628
Africa settentrionale	379	158	1	11	2	551
Africa occidentale	26	23	-	-	2	51
Africa orientale	3	5	-	-	1	9
Africa centro-meridionale	11	4	-	-	2	17
ASIA	75	48	1	-	6	130
Asia occidentale	27	14	-	-	4	45
Asia centro-meridionale	23	21	1	-	1	46
Asia orientale	25	13	-	-	1	39
AMERICA	243	215	3	5	4	470
America settentrionale	77	110	-	1	1	189
America centro-meridionale	166	105	3	4	3	281
OCEANIA	11	17	-	-	3	31
APOLIDI	1	-	-	-	-	1
TOTALE	1.330	1.326	14	47	50	2.767
FEMMINE						
EUROPA	469	719	12	49	90	1.339
Unione europea 15	273	486	8	30	67	864
Paesi di nuova adesione all'Unione europea	34	23	-	2	5	64
Europa centro-orientale	113	89	2	14	12	230
Altri paesi europei	49	121	2	3	6	181
AFRICA	90	41	-	2	3	136
Africa settentrionale	32	23	-	1	3	59
Africa occidentale	34	10	-	1	-	45
Africa orientale	12	6	-	-	-	18
Africa centro-meridionale	12	2	-	-	-	14
ASIA	77	40	1	5	9	132
Asia occidentale	6	6	-	2	1	15
Asia centro-meridionale	38	8	-	-	5	51
Asia orientale	33	26	1	3	3	66
AMERICA	376	294	7	28	27	732
America settentrionale	70	111	1	7	6	195
America centro-meridionale	306	183	6	21	21	537
OCEANIA	27	17	1	-	1	46
APOLIDI	1	-	-	-	-	1
TOTALE	1.040	1.111	21	84	130	2.386

Tavola 67 - Popolazione straniera residente all'estero occupata per area geografica di cittadinanza e attività economica

ATTIVITÀ ECONOMICA	Aree geografiche di cittadinanza						Totale
	Europa	Africa	Asia	America	Oceania	Apolidi	
Agricoltura e pesca	5	34	-	6	-	-	45
Industria	35	7	5	6	-	-	53
Costruzioni e installazioni di impianti	55	32	2	34	-	-	123
Commercio, riparazioni, pubblici esercizi, trasporti e comunicazioni	59	22	19	19	-	-	119
Credito, assicurazioni e altri servizi	13	1	1	8	-	-	23
Servizi sociali e alle persone esclusi i servizi domestici	51	6	17	21	-	-	95
Servizi domestici presso famiglie e convivenze	59	68	53	224	-	-	404
Organismi internazionali o di altri paesi	7	-	-	11	-	-	18
Totale	284	170	97	329	-	-	880

Tavola 68 - Popolazione straniera residente all'estero occupata per area geografica di cittadinanza e classe di età

CLASSI DI ETÀ	Aree geografiche di cittadinanza						Totale
	Europa	Africa	Asia	America	Oceania	Apolidi	
15-24	44	29	13	46	-	-	132
25-34	86	68	30	109	-	-	293
35-44	78	57	39	95	-	-	269
45-54	44	12	13	60	-	-	129
55-64	20	4	1	14	-	-	39
65 e più	12	-	1	5	-	-	18
Totale	284	170	97	329	-	-	880

Tavola 69 - Popolazione straniera residente all'estero occupata per classe di età, sesso e attività economica

ATTIVITÀ ECONOMICA	Classi di età						Totale
	15-24	25-34	35-44	45-54	55-64	65 e più	
TOTALE							
Agricoltura e pesca	7	17	15	4	2	-	45
Industria	12	17	16	7	-	1	53
Costruzioni e installazioni di impianti	20	46	38	11	5	3	123
Commercio, riparazioni, pubblici esercizi, trasporti e comunicazioni	19	37	27	22	8	6	119
Credito, assicurazioni e altri servizi	4	6	11	-	1	1	23
Servizi sociali e alle persone esclusi i servizi domestici	18	27	27	10	8	5	95
Servizi domestici presso famiglie e convivenze	48	140	129	71	15	1	404
Organismi internazionali o di altri paesi	4	3	6	4	-	1	18
Totale	132	293	269	129	39	18	880
MASCHI							
Agricoltura e pesca	6	15	14	4	2	-	41
Industria	8	11	15	6	-	-	40
Costruzioni e installazioni di impianti	17	42	34	10	4	2	109
Commercio, riparazioni, pubblici esercizi, trasporti e comunicazioni	9	19	17	18	8	4	75
Credito, assicurazioni e altri servizi	3	3	8	-	1	-	15
Servizi sociali e alle persone esclusi i servizi domestici	5	10	5	3	3	-	26
Servizi domestici presso famiglie e convivenze	11	42	30	9	2	-	94
Organismi internazionali o di altri paesi	1	1	6	3	-	-	11
Totale	60	143	129	53	20	6	411
FEMMINE							
Agricoltura e pesca	1	2	1	-	-	-	4
Industria	4	6	1	1	-	1	13
Costruzioni e installazioni di impianti	3	4	4	1	1	1	14
Commercio, riparazioni, pubblici esercizi, trasporti e comunicazioni	10	18	10	4	-	2	44
Credito, assicurazioni e altri servizi	1	3	3	-	-	1	8
Servizi sociali e alle persone esclusi i servizi domestici	13	17	22	7	5	5	69
Servizi domestici presso famiglie e convivenze	37	98	99	62	13	1	310
Organismi internazionali o di altri paesi	3	2	-	1	-	1	7
Totale	72	150	140	76	19	12	469

Tavola 70 - Popolazione straniera residente all'estero di 15 anni e più per condizione professionale o non professionale, sesso e area geografica di cittadinanza

AREE GEOGRAFICHE DI CITTADINANZA	Condizione				Totale
	Forze di lavoro		Non forze di lavoro		
	Totale	Di cui occupati	Totale	Di cui studenti	
TOTALE					
Europa	393	284	335	148	728
Africa	378	170	126	26	504
Asia	113	97	46	16	159
America	411	329	132	54	543
Oceania	-	-	1	1	1
Apolidi	-	-	-	-	-
Totale	1.295	880	640	245	1.935
MASCHI					
Europa	245	167	159	72	404
Africa	316	128	91	16	407
Asia	48	36	27	12	75
America	133	80	56	24	189
Oceania	-	-	-	-	-
Apolidi	-	-	-	-	-
Totale	742	411	333	124	1.075
FEMMINE					
Europa	148	117	176	76	324
Africa	62	42	35	10	97
Asia	65	61	19	4	84
America	278	249	76	30	354
Oceania	-	-	1	1	1
Apolidi	-	-	-	-	-
Totale	553	469	307	121	860

Tavola 71 - Popolazione straniera residente all'estero di 15 anni e più per condizione professionale o non professionale, sesso e classe di età

CLASSI DI ETÀ	Condizione				Totale
	Forze di lavoro		Non forze di lavoro		
	Totale	Di cui occupati	Totale	Di cui studenti	
TOTALE					
15-24	258	132	235	172	493
25-34	481	293	202	64	683
35-44	345	269	60	2	405
45-54	147	129	35	1	182
55-64	44	39	38	2	82
65 e più	20	18	70	4	90
Totale	1.295	880	640	245	1.935
MASCHI					
15-24	161	60	117	80	278
25-34	297	143	126	37	423
35-44	188	129	23	1	211
45-54	67	53	12	-	79
55-64	22	20	17	2	39
65 e più	7	6	38	4	45
Totale	742	411	333	124	1.075
FEMMINE					
15-24	97	72	118	92	215
25-34	184	150	76	27	260
35-44	157	140	37	1	194
45-54	80	76	23	1	103
55-64	22	19	21	-	43
65 e più	13	12	32	-	45
Totale	553	469	307	121	860

Tavola 72 - Popolazione straniera residente nata all'estero per motivo principale del trasferimento in Italia, sesso e area geografica di cittadinanza

AREE GEOGRAFICHE DI CITTADINANZA	Motivo principale del trasferimento in Italia				Totale
	Lavoro	Studio	Presenza di familiari	Altro	
TOTALE					
EUROPA	4.572	359	5.337	3.861	14.129
Unione europea 15	1.250	223	1.795	2.559	5.827
Paesi di nuova adesione all'Unione europea	209	16	203	220	648
Europa centro-orientale	3.009	113	3.107	830	7.059
Altri paesi europei	104	7	232	252	595
AFRICA	3.484	155	2.169	576	6.384
Africa settentrionale	2.597	71	1.889	404	4.961
Africa occidentale	751	36	149	72	1.008
Africa orientale	122	28	92	84	326
Africa centro-meridionale	14	20	39	16	89
ASIA	1.159	231	909	422	2.721
Asia occidentale	76	123	130	53	382
Asia centro-meridionale	456	63	306	199	1.024
Asia orientale	627	45	473	170	1.315
AMERICA	4.087	228	3.516	1.120	8.951
America settentrionale	73	6	238	144	461
America centro-meridionale	4.014	222	3.278	976	8.490
OCEANIA	9	2	25	26	62
APOLIDI	3	2	4	9	18
TOTALE	13.314	977	11.960	6.014	32.265
MASCHI					
EUROPA	2.807	143	1.709	1.126	5.785
Unione europea 15	566	86	519	722	1.893
Paesi di nuova adesione all'Unione europea	59	6	31	40	136
Europa centro-orientale	2.132	49	1.087	287	3.555
Altri paesi europei	50	2	72	77	201
AFRICA	2.696	108	800	276	3.880
Africa settentrionale	2.168	56	688	227	3.139
Africa occidentale	485	23	73	27	608
Africa orientale	37	14	32	14	97
Africa centro-meridionale	6	15	7	8	36
ASIA	666	137	309	108	1.220
Asia occidentale	62	99	46	35	242
Asia centro-meridionale	314	20	99	38	471
Asia orientale	290	18	164	35	507
AMERICA	1.257	97	1.345	229	2.928
America settentrionale	39	2	65	41	147
America centro-meridionale	1.218	95	1.280	188	2.781
OCEANIA	3	-	5	7	15
APOLIDI	2	2	2	3	9
TOTALE	7.431	487	4.170	1.749	13.837
FEMMINE					
EUROPA	1.765	216	3.628	2.735	8.344
Unione europea 15	684	137	1.276	1.837	3.934
Paesi di nuova adesione all'Unione europea	150	10	172	180	512
Europa centro-orientale	877	64	2.020	543	3.504
Altri paesi europei	54	5	160	175	394
AFRICA	788	47	1.369	300	2.504
Africa settentrionale	429	15	1.201	177	1.822
Africa occidentale	266	13	76	45	400
Africa orientale	85	14	60	70	229
Africa centro-meridionale	8	5	32	8	53
ASIA	493	94	600	314	1.501
Asia occidentale	14	24	84	18	140
Asia centro-meridionale	142	43	207	161	553
Asia orientale	337	27	309	135	808
AMERICA	2.830	131	2.171	891	6.023
America settentrionale	34	4	173	103	314
America centro-meridionale	2.796	127	1.998	788	5.709
OCEANIA	6	2	20	19	47
APOLIDI	1	-	2	6	9
TOTALE	5.883	490	7.790	4.265	18.428

Tavola 73 - Popolazione straniera residente nata all'estero per anno di trasferimento in Italia, sesso e area geografica di cittadinanza

AREE GEOGRAFICHE DI CITTADINANZA	Anno di trasferimento in Italia					Totale
	Prima del 1992	1992-1996	1997-1999	2000	2001	
TOTALE						
EUROPA	5.370	3.284	3.331	1.172	972	14.129
Unione europea 15	3.562	922	787	278	278	5.827
Paesi di nuova adesione all'Unione europea	250	152	140	73	33	648
Europa centro-orientale	1.166	2.136	2.321	802	634	7.059
altri paesi europei	392	74	83	19	27	595
AFRICA	2.638	1.527	1.358	470	391	6.384
Africa settentrionale	2.054	1.124	1.065	386	332	4.961
Africa occidentale	386	323	206	54	39	1.008
Africa orientale	160	64	69	20	13	326
Africa centro-meridionale	38	16	18	10	7	89
ASIA	1.003	689	589	237	203	2.721
Asia occidentale	203	57	73	23	26	382
Asia centro-meridionale	348	270	237	97	72	1.024
Asia orientale	452	362	279	117	105	1.315
AMERICA	2.235	2.671	2.553	887	605	8.951
America settentrionale	252	66	80	35	28	461
America centro-meridionale	1.983	2.605	2.473	852	577	8.490
OCEANIA	46	3	5	4	4	62
APOLIDI	13	-	4	-	1	18
TOTALE	11.305	8.174	7.840	2.770	2.176	32.265
MASCHI						
EUROPA	1.867	1.610	1.445	461	402	5.785
Unione europea 15	1.059	298	303	113	120	1.893
Paesi di nuova adesione all'Unione europea	53	31	30	12	10	136
Europa centro-orientale	631	1.258	1.079	326	261	3.555
altri paesi europei	124	23	33	10	11	201
AFRICA	1.841	874	730	239	196	3.880
Africa settentrionale	1.505	696	580	192	166	3.139
Africa occidentale	273	157	119	35	24	608
Africa orientale	49	14	21	9	4	97
Africa centro-meridionale	14	7	10	3	2	36
ASIA	480	294	257	103	86	1.220
Asia occidentale	141	33	42	11	15	242
Asia centro-meridionale	176	123	93	49	30	471
Asia orientale	163	138	122	43	41	507
AMERICA	732	751	854	343	248	2.928
America settentrionale	77	17	30	10	13	147
America centro-meridionale	655	734	824	333	235	2.781
OCEANIA	11	1	-	1	2	15
APOLIDI	7	-	2	-	-	9
TOTALE	4.938	3.530	3.288	1.147	934	13.837
FEMMINE						
EUROPA	3.503	1.674	1.886	711	570	8.344
Unione europea 15	2.503	624	484	165	158	3.934
Paesi di nuova adesione all'Unione europea	197	121	110	61	23	512
Europa centro-orientale	535	878	1.242	476	373	3.504
altri paesi europei	268	51	50	9	16	394
AFRICA	797	653	628	231	195	2.504
Africa settentrionale	549	428	485	194	166	1.822
Africa occidentale	113	166	87	19	15	400
Africa orientale	111	50	48	11	9	229
Africa centro-meridionale	24	9	8	7	5	53
ASIA	523	395	332	134	117	1.501
Asia occidentale	62	24	31	12	11	140
Asia centro-meridionale	172	147	144	48	42	553
Asia orientale	289	224	157	74	64	808
AMERICA	1.503	1.920	1.699	544	357	6.023
America settentrionale	175	49	50	25	15	314
America centro-meridionale	1.328	1.871	1.649	519	342	5.709
OCEANIA	35	2	5	3	2	47
APOLIDI	6	-	2	-	1	9
TOTALE	6.367	4.644	4.552	1.623	1.242	18.428

Tavola 74 - Famiglie con almeno uno straniero residente per numero di componenti della famiglia e numero di stranieri

NUMERO DI STRANIERI	Numero di componenti						Totale
	1 persona	2 persone	3 persone	4 persone	5 persone	6 o più persone	
1 persona	5.012	3.639	2.600	1.709	522	161	13.643
2 persone	-	1.989	323	191	99	29	2.631
3 persone	-	-	1.545	94	41	21	1.701
4 persone	-	-	-	1.354	47	11	1.412
5 persone	-	-	-	-	668	20	688
6 o più persone	-	-	-	-	-	338	338
Totale	5.012	5.628	4.468	3.348	1.377	580	20.413

Tavola 75 - Nuclei familiari con almeno uno straniero per area geografica di cittadinanza dei componenti

AREE GEOGRAFICHE DI CITTADINANZA	Nuclei familiari per cittadinanza dei componenti							Totale
	Coppie miste			Coppie straniere			Monogenitore straniero	
	Lui italiano-lei straniera	Lui straniero-lei italiana	Totale	Cittadinanza omogenea	Cittadinanza eterogenea	Totale		
EUROPA	3.211	1.020	4.231	1.844	119	1.963	652	6.846
Unione europea 15	1.995	642	2.637	406	70	476	322	3.435
Paesi di nuova adesione all'Unione europea	288	29	317	24	6	30	37	384
Europa centro-orientale	726	204	930	1.328	32	1.360	246	2.536
Altri paesi europei	202	145	347	86	11	97	47	491
AFRICA	396	329	725	895	76	971	284	1.980
Africa settentrionale	233	293	526	800	67	867	201	1.594
Africa occidentale	89	19	108	71	6	77	50	235
Africa orientale	57	13	70	21	3	24	23	117
Africa centro-meridionale	17	4	21	3	-	3	10	34
ASIA	258	91	349	506	22	528	89	966
Asia occidentale	28	63	91	56	10	66	13	170
Asia centro-meridionale	47	8	55	193	8	201	25	281
Asia orientale	183	20	203	257	4	261	51	515
AMERICA	1.557	326	1.883	883	83	966	851	3.700
America settentrionale	163	63	226	28	6	34	19	279
America centro-meridionale	1.394	263	1.657	855	77	932	832	3.421
OCEANIA	32	10	42	2	2	4	-	46
APOLIDI	1	1	2	2	1	3	-	5
TOTALE	5.455	1.777	7.232	4.132	303	4.435	1.876	13.543

Tavola 76 - Edifici e complessi di edifici utilizzati e non utilizzati per tipologia

TIPOLOGIA	Edifici	Complessi di edifici
UTILIZZATI	264.192	999
Ad uso abitativo	247.712	-
Alberghi, uffici, commercio e industria, comunicazioni e trasporti	7.263	517
Altre tipologie	9.217	482
NON UTILIZZATI	13.951	120
TOTALE	278.143	1.119

Tavola 77 - Edifici ad uso abitativo per stato di conservazione, tipo di materiale usato per la struttura portante ed epoca di costruzione

EPOCA DI COSTRUZIONE	Stato di conservazione				Totale
	Ottimo	Buono	Mediocre	Pessimo	
TOTALE					
Prima del 1919	14.704	43.331	27.500	4.647	90.182
Dal 1919 al 1945	6.655	19.175	8.707	859	35.396
Dal 1946 al 1961	7.494	21.385	6.139	352	35.370
Dal 1962 al 1971	10.345	23.492	3.903	175	37.915
Dal 1972 al 1981	9.284	14.839	1.925	88	26.136
Dal 1982 al 1991	6.441	6.328	686	36	13.491
Dopo il 1991	6.643	2.349	215	15	9.222
Totale	61.566	130.899	49.075	6.172	247.712
MURATURA PORTANTE					
Prima del 1919	13.470	40.422	26.179	4.490	84.561
Dal 1919 al 1945	4.573	14.093	6.866	689	26.221
Dal 1946 al 1961	2.981	9.180	3.144	213	15.518
Dal 1962 al 1971	2.483	6.987	1.419	74	10.963
Dal 1972 al 1981	2.103	3.951	635	37	6.726
Dal 1982 al 1991	1.337	1.652	213	10	3.212
Dopo il 1991	1.336	760	81	7	2.184
Totale	28.283	77.045	38.537	5.520	149.385
CALCESTRUZZO ARMATO					
Prima del 1919	-	-	-	-	-
Dal 1919 al 1945	1.147	2.748	932	75	4.902
Dal 1946 al 1961	3.448	9.210	2.130	92	14.880
Dal 1962 al 1971	6.358	13.140	1.857	64	21.419
Dal 1972 al 1981	5.719	8.254	852	31	14.856
Dal 1982 al 1991	3.971	3.263	282	9	7.525
Dopo il 1991	4.099	1.145	80	3	5.327
Totale	24.742	37.760	6.133	274	68.909
ALTRO					
Prima del 1919	1.234	2.909	1.321	157	5.621
Dal 1919 al 1945	935	2.334	909	95	4.273
Dal 1946 al 1961	1.065	2.995	865	47	4.972
Dal 1962 al 1971	1.504	3.365	627	37	5.533
Dal 1972 al 1981	1.462	2.634	438	20	4.554
Dal 1982 al 1991	1.133	1.413	191	17	2.754
Dopo il 1991	1.208	444	54	5	1.711
Totale	8.541	16.094	4.405	378	29.418

Tavola 78 - Edifici ad uso abitativo per numero di scale e numero di interni

NUMERO DI INTERNI	Numero di scale			Totale
	0	1	2 e più	
1	46.173	71.982	-	118.155
2	14.134	33.041	4.928	52.103
3 o 4	4.963	20.733	4.197	29.893
Da 5 a 8	1.155	14.862	1.896	17.913
Da 9 a 15	320	11.614	1.558	13.492
16 e più	110	9.736	6.310	16.156
Totale	66.855	161.968	18.889	247.712

Tavola 79 - Abitazioni per tipologia di edificio e stato di occupazione; altri tipi di alloggio, convivenze e popolazione residente per tipologia di edificio

STATO DI OCCUPAZIONE DELL'ABITAZIONE ALTRI TIPI DI ALLOGGIO CONVIVENZE POPOLAZIONE RESIDENTE	In edifici ad uso abitativo				Totale	In edifici non ad uso abitativo e in complessi di edifici	Senza edificio o complesso di edifici	Totale
	Con un interno	Con due interni	Con tre o più interni					
			Totale	Di cui con più di dieci interni				
ABITAZIONI OCCUPATE	77.182	73.128	566.346	390.629	716.656	265	90	717.011
Da almeno una persona residente	75.741	72.187	558.617	385.489	706.545	255	88	706.888
Solo da persone non residenti	1.441	941	7.729	5.140	10.111	10	2	10.123
ABITAZIONI NON OCCUPATE	40.608	25.421	207.841	138.364	273.870	109	39	274.018
ALTRI TIPI DI ALLOGGIO	64	34	598	489	696	1	166	863
CONVIVENZE	291	69	301	183	661	1.126	65	1.852
POPOLAZIONE RESIDENTE	172.726	163.474	1.223.547	842.030	1.559.747	11.375	661	1.571.783

Tavola 80 - Abitazioni in totale ed occupate da persone residenti in edifici ad uso abitativo per epoca di costruzione e numero di abitazioni dell'edificio

NUMERO DI ABITAZIONI NELL'EDIFICIO	Epoca di costruzione							Totale
	Prima del 1919	Dal 1919 al 1945	Dal 1946 al 1961	Dal 1962 al 1971	Dal 1972 al 1981	Dal 1982 al 1991	Dopo il 1991	
ABITAZIONI IN EDIFICI AD USO ABITATIVO								
1	51.571	17.596	14.252	14.909	12.712	8.162	6.346	125.548
2	35.018	14.704	14.642	15.804	11.560	4.874	2.742	99.344
3 o 4	37.218	15.452	13.751	13.111	8.511	3.291	1.996	93.330
Da 5 a 8	35.725	15.846	20.099	18.292	10.497	4.388	2.383	107.230
Da 9 a 15	28.893	18.078	32.776	39.146	18.697	6.188	3.171	146.949
16 e più	39.716	49.146	107.096	139.647	52.278	22.888	7.354	418.125
Totale	228.141	130.822	202.616	240.909	114.255	49.791	23.992	990.526
<i>di cui non occupate</i>	65.567	27.468	42.693	74.727	42.660	13.106	7.649	273.870
ABITAZIONI OCCUPATE DA PERSONE RESIDENTI IN EDIFICI AD USO ABITATIVO								
1	31.062	11.518	10.058	9.975	8.599	5.773	4.555	81.540
2	23.511	10.833	11.616	12.210	8.942	3.864	2.091	73.067
3 o 4	24.839	11.266	10.506	9.584	6.038	2.465	1.445	66.143
Da 5 a 8	24.698	11.868	15.238	12.390	6.842	3.165	1.822	76.023
Da 9 a 15	22.044	14.284	24.588	25.536	11.071	4.555	2.214	104.292
16 e più	33.500	42.324	86.021	94.125	29.086	16.426	3.998	305.480
Totale	159.654	102.093	158.027	163.820	70.578	36.248	16.125	706.545

Tavola 81 - Abitazioni occupate da persone residenti per numero di occupanti, stanze, famiglie e componenti per titolo di godimento e numero di stanze

NUMERO DI STANZE	Numero di occupanti						Totale				
	1	2	3	4	5	6 o più		Abitazioni	Stanze	Famiglie	Componenti
						Abitazioni	Occupanti				
TOTALE											
1	7.811	2.571	714	206	43	5	32	11.350	11.350	11.412	16.166
2	36.747	19.674	8.306	3.444	557	114	751	68.842	137.684	69.225	118.325
3	66.802	55.888	32.140	14.893	2.319	458	2.892	172.500	517.500	173.412	349.057
4	71.595	79.051	56.916	30.381	5.143	1.050	6.644	244.136	976.544	245.407	554.328
5	34.284	40.876	32.452	21.259	4.465	1.005	6.382	134.341	671.705	135.110	327.135
6 e più	19.122	21.760	16.907	12.949	3.930	1.051	6.709	75.719	514.916	76.303	191.518
Totale	236.361	219.820	147.435	83.132	16.457	3.683	23.410	706.888	2.829.699	710.869	1.556.529
PROPRIETÀ											
1	3.681	1.326	317	88	16	1	7	5.429	5.429	5.449	7.723
2	19.844	11.300	4.615	1.828	232	38	247	37.857	75.714	38.019	65.008
3	40.761	36.203	20.259	9.022	1.215	198	1.239	107.658	322.974	108.111	217.346
4	49.920	57.635	40.164	20.659	3.156	554	3.474	172.088	688.352	172.847	387.572
5	25.712	32.298	24.779	15.782	3.088	618	3.883	102.277	511.385	102.761	247.096
6 e più	14.983	17.909	13.719	10.367	3.085	794	5.029	60.857	415.624	61.253	153.880
Totale	154.901	156.671	103.853	57.746	10.792	2.203	13.879	486.166	2.019.478	488.440	1.078.625
AFFITTO											
1	3.159	985	328	101	22	4	25	4.599	4.599	4.629	6.652
2	13.274	6.876	2.984	1.280	285	68	453	24.767	49.534	24.937	42.976
3	19.812	16.301	9.474	4.650	937	234	1.490	51.408	154.224	51.767	105.611
4	15.065	17.170	13.036	7.440	1.716	437	2.792	54.864	219.456	55.264	129.645
5	5.355	6.478	5.756	3.987	1.092	341	2.213	23.009	115.045	23.224	59.200
6 e più	2.126	2.769	2.278	1.798	637	208	1.355	9.816	64.940	9.937	26.230
Totale	58.791	50.579	33.856	19.256	4.689	1.292	8.328	168.463	607.798	169.758	370.314
ALTRO TITOLO											
1	971	260	69	17	5	-	-	1.322	1.322	1.334	1.791
2	3.629	1.498	707	336	40	8	51	6.218	12.436	6.269	10.341
3	6.229	3.384	2.407	1.221	167	26	163	13.434	40.302	13.534	26.100
4	6.610	4.246	3.716	2.282	271	59	378	17.184	68.736	17.296	37.111
5	3.217	2.100	1.917	1.490	285	46	286	9.055	45.275	9.125	20.839
6 e più	2.013	1.082	910	784	208	49	325	5.046	34.352	5.113	11.408
Totale	22.669	12.570	9.726	6.130	976	188	1.203	52.259	202.423	52.671	107.590

Tavola 82 -Abitazioni occupate da persone residenti per epoca di costruzione dell'edificio, titolo di godimento e figura giuridica del proprietario

FIGURA GIURIDICA DEL PROPRIETARIO	Abitazioni in edificio ad uso abitativo							Abitazioni non in edifici ad uso abitativo	Totale	
	Epoca di costruzione									
	Prima del 1919	Dal 1919 al 1945	Dal 1946 al 1961	Dal 1962 al 1971	Dal 1972 al 1981	Dal 1982 al 1991	Dopo il 1991			Totale
ABITAZIONI OCCUPATE DA PERSONE RESIDENTI										
Persona fisica	152.486	96.524	148.911	157.130	63.971	29.105	15.132	663.259	186	663.445
Impresa o società	1.561	1.080	1.600	1.831	629	554	223	7.478	14	7.492
Cooperativa edilizia di abitazione	47	28	73	96	367	536	227	1.374	2	1.376
Stato, Regione, Provincia e Comuni	1.793	1.492	2.679	858	583	1.447	72	8.924	64	8.988
Ente previdenziale	194	212	690	671	95	234	12	2.108	1	2.109
IACP o Azienda per il Territorio	749	1.364	2.614	1.948	4.556	4.093	343	15.667	5	15.672
Altro	2.824	1.393	1.460	1.286	377	279	116	7.735	71	7.806
Totale	159.654	102.093	158.027	163.820	70.578	36.248	16.125	706.545	343	706.888
PROPRIETÀ										
Persona fisica	108.825	68.713	107.786	112.189	47.569	24.098	13.134	482.314	125	482.439
Impresa o società	243	152	259	234	127	82	72	1.169	2	1.171
Cooperativa edilizia di abitazione	11	7	30	54	329	479	205	1.115	1	1.116
Stato, Regione, Provincia e Comuni	44	37	48	26	22	47	9	233	-	233
Ente previdenziale	28	16	20	24	10	13	6	117	-	117
IACP o Azienda per il Territorio	12	60	132	75	90	72	11	452	-	452
Altro	151	102	145	121	47	50	21	637	1	638
Totale	109.314	69.087	108.420	112.723	48.194	24.841	13.458	486.037	129	486.166
AFFITTO										
Persona fisica	31.465	20.756	31.035	33.873	11.279	3.016	1.067	132.491	33	132.524
Impresa o società	1.050	794	1.158	1.410	399	409	101	5.321	3	5.324
Cooperativa edilizia di abitazione	31	17	39	34	31	43	14	209	1	210
Stato, Regione, Provincia e Comuni	1.564	1.328	2.517	733	515	1.331	33	8.021	25	8.046
Ente previdenziale	152	183	655	640	82	221	6	1.939	1	1.940
IACP o Azienda per il Territorio	724	1.292	2.447	1.860	4.445	3.998	327	15.093	5	15.098
Altro	2.020	1.000	975	885	206	152	61	5.299	22	5.321
Totale	37.006	25.370	38.826	39.435	16.957	9.170	1.609	168.373	90	168.463
ALTRO TITOLO										
Persona fisica	12.196	7.055	10.090	11.068	5.123	1.991	931	48.454	28	48.482
Impresa o società	268	134	183	187	103	63	50	988	9	997
Cooperativa edilizia di abitazione	5	4	4	8	7	14	8	50	-	50
Stato, Regione, Provincia e Comuni	185	127	114	99	46	69	30	670	39	709
Ente previdenziale	14	13	15	7	3	-	-	52	-	52
IACP o Azienda per il Territorio	13	12	35	13	21	23	5	122	-	122
Altro	653	291	340	280	124	77	34	1.799	48	1.847
Totale	13.334	7.636	10.781	11.662	5.427	2.237	1.058	52.135	124	52.259

Tavola 83 - Abitazioni occupate da persone residenti per numero di stanze, classe di superficie ed epoca di costruzione dell'edificio

CLASSI DI SUPERFICIE (MQ) EPOCA DI COSTRUZIONE	Stanze							Totale			
	1	2	3	4	5	6 o più		Abitazioni	Stanze	Occupanti	
						Abitazioni	Stanze			Famiglie	Componenti
Classi di superficie (mq)											
Meno di 30	1.961	1.564	126	-	-	-	-	3.651	5.467	3.664	4.549
30-39	3.121	9.264	3.950	245	-	-	-	16.580	34.479	16.667	24.221
40-49	3.472	20.535	18.853	5.040	183	-	-	48.083	122.176	48.357	79.842
50-59	1.669	16.286	37.664	14.435	1.920	130	780	72.104	215.353	72.537	135.146
60-79	885	16.647	79.792	98.777	19.800	3.468	21.327	219.369	788.990	220.490	470.009
80-99	128	3.201	24.163	92.392	52.926	11.238	70.362	184.048	783.579	185.048	433.243
100-119	22	528	4.779	23.473	38.537	17.487	110.998	84.826	412.990	85.331	208.805
120-149	82	377	1.311	5.977	15.800	19.723	129.467	43.270	237.144	43.543	110.017
150 e più	10	440	1.862	3.797	5.175	23.673	181.982	34.957	229.521	35.232	90.697
Totale	11.350	68.842	172.500	244.136	134.341	75.719	514.916	706.888	2.829.699	710.869	1.556.529
DI CUI IN EDIFICI AD USO ABITATIVO											
Epoca di costruzione											
Prima del 1919	3.146	15.247	36.550	49.241	30.907	24.563	170.187	159.654	664.976	160.983	338.776
Dal 1919 al 1945	1.262	8.011	23.045	33.535	21.178	15.062	103.097	102.093	429.546	102.639	222.173
Dal 1946 al 1961	1.989	14.084	40.564	57.963	29.150	14.277	95.475	158.027	624.926	158.843	340.711
Dal 1962 al 1971	2.449	17.320	43.442	60.656	28.436	11.517	76.586	163.820	628.805	164.634	359.736
Dal 1972 al 1981	1.407	7.682	16.180	24.691	14.494	6.124	41.228	70.578	277.773	70.859	164.722
Dal 1982 al 1991	771	4.620	8.728	12.468	6.950	2.711	18.307	36.248	139.124	36.388	89.159
Dopo il 1991	301	1.838	3.909	5.470	3.181	1.426	9.752	16.125	63.241	16.180	40.482
Totale	11.325	68.802	172.418	244.024	134.296	75.680	514.632	706.545	2.828.391	710.526	1.555.759

Tavola 84 - Abitazioni occupate da persone residenti per classe di superficie, disponibilità e numero di cucine, numero di impianti doccia e vasche da bagno, numero di gabinetti e numero di livelli

CUCINE IMPIANTI DOCCIA E VASCHE DA BAGNO GABINETTI LIVELLI	Classi di superficie (mq)									Totale
	Meno di 30	30-39	40-49	50-59	60-79	80-99	100-119	120-149	150 e più	
Disponibilità e numero di cucine	3.651	16.580	48.083	72.104	219.369	184.048	84.826	43.270	34.957	706.888
Non dispone di cucina	2.515	8.352	20.778	23.453	52.460	30.353	11.451	5.277	3.868	158.507
di cui: con <i>cucinato</i>	914	3.817	11.071	13.461	31.701	19.639	7.419	3.368	2.324	93.714
con <i>angolo cottura</i>	1.449	4.470	9.684	9.937	19.797	9.582	3.460	1.683	1.365	61.427
Dispone di una cucina	1.136	8.226	27.289	48.615	166.660	153.134	72.632	37.046	28.838	543.576
di cui: anche con <i>cucinato</i>	-	120	597	892	3.272	2.847	1.554	943	1.083	11.308
anche con <i>angolo cottura</i>	-	256	806	1.050	3.174	2.435	1.222	793	917	10.653
Dispone di due o più cucine	-	2	16	36	249	561	743	947	2.251	4.805
di cui: anche con <i>cucinato</i>	-	-	-	-	19	30	36	39	106	230
anche con <i>angolo cottura</i>	-	-	-	-	22	44	33	49	102	250
Numero di impianti doccia e vasche da bagno	3.191	15.497	46.257	70.245	216.152	182.575	84.361	43.075	34.805	696.158
Dispone di un impianto	3.184	15.402	45.816	69.171	204.852	153.018	56.556	19.743	11.126	578.868
Dispone di due o più impianti	7	95	441	1.074	11.300	29.557	27.805	23.332	23.679	117.290
Numero di gabinetti	3.584	16.491	47.936	71.944	219.060	183.876	84.736	43.240	34.930	705.797
Dispone di un gabinetto	3.584	16.491	47.936	71.944	207.670	151.803	53.211	16.485	8.900	578.024
Dispone di due o più gabinetti	-	-	-	-	11.390	32.073	31.525	26.755	26.030	127.773
Livelli	3.651	16.580	48.083	72.104	219.369	184.048	84.826	43.270	34.957	706.888
1	3.496	15.431	44.475	66.602	199.093	163.045	70.865	31.517	20.102	614.626
2	155	1.015	2.958	4.430	16.277	17.293	12.071	10.268	11.543	76.010
3	-	104	398	632	2.413	2.445	1.466	1.258	2.958	11.674
più di 3	-	30	252	440	1.586	1.265	424	227	354	4.578
TOTALE	3.651	16.580	48.083	72.104	219.369	184.048	84.826	43.270	34.957	706.888

Tavola 85 - Abitazioni occupate da persone residenti per titolo di godimento, servizi presenti nell'abitazione e tipologia di posto auto

SERVIZI PRESENTI NELL'ABITAZIONE TIPI DI POSTO AUTO	Proprietà	Affitto	Altro titolo	Totale
Dispone di almeno una cucina	384.134	124.966	39.281	548.381
Dispone solo di un cucinino	57.609	26.423	6.630	90.662
Dispone solo di un angolo cottura	38.081	14.610	5.684	58.375
Dispone di almeno un gabinetto	485.416	168.267	52.114	705.797
Dispone di almeno un impianto doccia o vasca	480.317	164.497	51.344	696.158
Dispone di acqua potabile	485.339	168.326	52.122	705.787
Dispone di acqua calda	476.378	162.757	50.875	690.010
Dispone di riscaldamento	481.418	163.324	51.415	696.157
Dispone di box privato, di posto auto al chiuso e di posto auto all'aperto	9.998	1.161	1.049	12.208
Dispone di box privato e di posto auto al chiuso, senza posto auto all'aperto	13.151	1.610	1.038	15.799
Dispone di box privato e di posto auto all'aperto, senza posto auto al chiuso	22.996	2.389	1.954	27.339
Dispone di posto auto al chiuso e di posto auto all'aperto, senza box privato	9.118	1.191	1.059	11.368
Dispone solo di box privato	62.847	6.246	4.744	73.837
Dispone solo di posto auto al chiuso	25.775	4.822	2.326	32.923
Dispone solo di posto auto all'aperto	99.088	34.998	13.682	147.768
Non dispone di posto auto	243.193	116.046	26.407	385.646

Tavola 86 - Abitazioni occupate da persone residenti con impianto di riscaldamento per tipo di combustibile o energia che alimenta l'impianto di riscaldamento e disponibilità di acqua calda

DISPONIBILITÀ ACQUA CALDA E IMPIANTO RISCALDAMENTO	Tipo di combustibile o energia per riscaldamento				
	Combustibile liquido o gassoso	Combustibile solido	Energia elettrica	olio combustibile	Altro tipo di combustibile o energia
Abitazioni con impianto di riscaldamento senza acqua calda	5.934	7.298	1.458	68	161
Abitazioni con impianto di riscaldamento ed acqua calda prodotta dallo stesso impianto	414.373	27.041	5.214	1.701	1.606
Abitazioni con impianto di riscaldamento ed acqua calda prodotta da un impianto diverso di cui: prodotta da un impianto ad energia elettrica	215.971	35.230	14.247	4.488	3.126
prodotta da un impianto ad energia solare	77.996	20.543	10.117	1.274	1.968
prodotta da un altro tipo di impianto	905	472	57	6	87
Totale	636.278	69.569	20.919	6.257	4.893

Tavola 87 - Abitazioni occupate da persone residenti con impianto di riscaldamento per tipologia di impianto di riscaldamento e tipo di combustibile o energia che alimenta l'impianto di riscaldamento

TIPI DI COMBUSTIBILE O ENERGIA PER RISCALDAMENTO	Tipologia di impianto di riscaldamento			
	Impianto fisso centralizzato ad uso di più abitazioni	Impianto fisso autonomo ad uso esclusivo dell'abitazione	Apparecchi singoli fissi che riscaldano tutta o la maggior parte dell'abitazione	Apparecchi singoli fissi che riscaldano solo alcune parti dell'abitazione
Combustibile liquido o gassoso	233.929	365.524	35.144	37.524
Combustibile solido	3.023	30.158	26.721	32.416
Energia elettrica	1.515	5.728	6.970	8.950
Olio combustibile	5.397	422	317	306
Altro tipo di combustibile o energia	1.169	1.741	1.177	1.308

Tavola 88 - Abitazioni occupate da persone residenti per numero di stanze e figura giuridica del proprietario

FIGURA GIURIDICA DEL PROPRIETARIO	Numero di stanze						Totale
	1	2	3	4	5	6 o più	
Persona fisica	10.122	62.081	160.362	230.860	127.522	72.498	663.445
Impresa o società	231	887	1.730	2.171	1.179	1.294	7.492
Cooperativa edilizia	15	80	205	571	428	77	1.376
Stato, Regione, Provincia, Comune	293	1.637	2.709	2.671	1.364	314	8.988
Ente previdenziale	21	229	629	728	337	165	2.109
IACP o Azienda per il Territorio	468	2.962	4.931	4.759	2.163	389	15.672
Altro	200	966	1.934	2.376	1.348	982	7.806
Totale	11.350	68.842	172.500	244.136	134.341	75.719	706.888

Tavola 89 - Stanze in abitazioni occupate da persone residenti per numero di stanze e tipo di servizi dell'abitazione

TIPO DI SERVIZI	Numero di stanze						Totale
	1	2	3	4	5	6 e più	
Con acqua potabile, almeno un gabinetto e acqua calda in bagno e/o in cucina	10.642	132.432	502.095	954.352	658.050	504.320	2.761.891
Con riscaldamento e posto auto	3.181	45.902	192.705	448.076	352.410	291.327	1.333.601
<i>di cui: con 2 o più gabinetti e 2 o più impianti doccia o vasche da bagno</i>	16	1.188	13.923	67.616	117.335	187.010	387.088
<i>con un gabinetto e almeno un impianto doccia o vasca da bagno (oppure: un impianto doccia o vasca da bagno ed almeno un gabinetto)</i>	3.141	44.504	178.260	379.516	234.425	103.907	943.753
Con riscaldamento e senza posto auto	6.820	82.892	302.217	498.788	301.245	210.422	1.402.384
<i>di cui: con 2 o più gabinetti e 2 o più impianti doccia o vasche da bagno</i>	10	572	5.391	24.136	39.810	75.001	144.920
<i>con un gabinetto e almeno un impianto doccia o vasca da bagno (oppure: un impianto doccia o vasca da bagno ed almeno un gabinetto)</i>	6.687	81.258	293.787	470.612	259.095	134.313	1.245.752
Senza riscaldamento	641	3.638	7.173	7.488	4.395	2.571	25.906
Con acqua potabile, almeno un gabinetto e senza acqua calda in bagno e/o cucina	592	4.676	13.788	19.676	11.895	8.930	59.557
Con almeno un impianto doccia o vasca da bagno	340	2.926	9.108	13.212	7.890	6.732	40.208
Senza impianto doccia o vasca da bagno	252	1.750	4.680	6.464	4.005	2.198	19.349
Con acqua potabile e senza gabinetto	82	352	897	1.220	625	508	3.684
Con gabinetto e senza acqua potabile	29	210	699	1.288	1.130	1.101	4.457
Senza gabinetto e acqua potabile	5	14	21	8	5	57	110
TOTALE	11.350	137.684	517.500	976.544	671.705	514.916	2.829.699

Tavola 90 - Popolazione residente in famiglia in abitazione per numero di componenti della famiglia e tipo di servizi dell'abitazione

TIPO DI SERVIZI	Numero di componenti						Totale
	1 persona	2 persone	3 persone	4 persone	5 persone	6 o più persone	
Con acqua potabile, almeno un gabinetto e acqua calda in bagno e/o in cucina	229.421	431.488	437.088	328.848	79.860	21.092	1.527.797
Con riscaldamento e posto auto	80.265	203.508	234.213	182.836	43.765	11.743	756.330
<i>di cui: con 2 o più gabinetti e 2 o più impianti doccia o vasche da bagno</i>	<i>13.350</i>	<i>40.856</i>	<i>58.239</i>	<i>58.080</i>	<i>17.480</i>	<i>5.046</i>	<i>193.051</i>
<i>con un gabinetto e almeno un impianto doccia o vasca da bagno (oppure: un impianto doccia o vasca da bagno ed almeno un gabinetto)</i>	<i>66.602</i>	<i>162.152</i>	<i>175.635</i>	<i>124.568</i>	<i>26.235</i>	<i>6.678</i>	<i>561.870</i>
Con riscaldamento e senza posto auto	144.829	223.926	200.061	143.892	35.180	8.949	756.837
<i>di cui: con 2 o più gabinetti e 2 o più impianti doccia o vasche da bagno</i>	<i>6.986</i>	<i>14.672</i>	<i>18.591</i>	<i>19.484</i>	<i>6.545</i>	<i>1.791</i>	<i>68.069</i>
<i>con un gabinetto e almeno un impianto doccia o vasca da bagno (oppure: un impianto doccia o vasca da bagno ed almeno un gabinetto)</i>	<i>135.747</i>	<i>207.538</i>	<i>180.756</i>	<i>123.980</i>	<i>28.500</i>	<i>7.127</i>	<i>683.648</i>
Senza riscaldamento	4.327	4.054	2.814	2.120	915	400	14.630
Con acqua potabile, almeno un gabinetto e senza acqua calda in bagno e/o cucina	10.988	7.008	3.414	1.892	750	411	24.463
Con almeno un impianto doccia o vasca da bagno	6.938	4.900	2.619	1.548	630	357	16.992
Senza impianto doccia o vasca da bagno	4.050	2.108	795	344	120	54	7.471
Con acqua potabile e senza gabinetto	678	470	294	148	75	33	1.698
Con gabinetto e senza acqua potabile	329	616	672	648	175	94	2.534
Senza gabinetto e acqua potabile	23	10	-	4	-	-	37
TOTALE	241.439	439.592	441.468	331.540	80.860	21.630	1.556.529

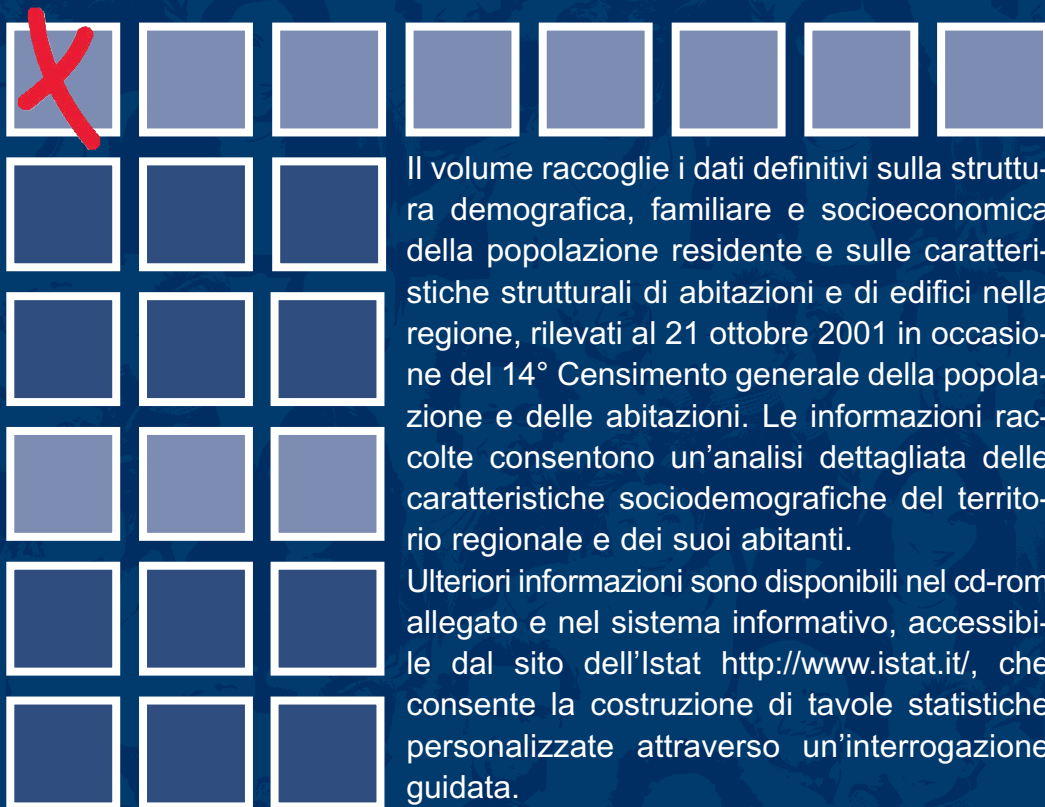

Il volume raccoglie i dati definitivi sulla struttura demografica, familiare e socioeconomica della popolazione residente e sulle caratteristiche strutturali di abitazioni e di edifici nella regione, rilevati al 21 ottobre 2001 in occasione del 14° Censimento generale della popolazione e delle abitazioni. Le informazioni raccolte consentono un'analisi dettagliata delle caratteristiche sociodemografiche del territorio regionale e dei suoi abitanti.

Ulteriori informazioni sono disponibili nel cd-rom allegato e nel sistema informativo, accessibile dal sito dell'Istat <http://www.istat.it/>, che consente la costruzione di tavole statistiche personalizzate attraverso un'interrogazione guidata.

1C01200500410R075

ISBN 88-458-1522-6

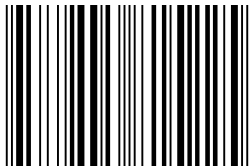

9 788845 815225

€ 27,00