

Regno di Sardegna

CENSIMENTO DELLA POPOLAZIONE

PER L' ANNO 1848

Fascicolo Secondo

DALLA TAVOLA VII ALLA XVII ED ULTIMA



TAVOLA VII.



POPOLAZIONE DEI MANDAMENTI

DISTRIBUITA PER CONDIZIONE DOMESTICA





Popolazione di ciascun Mandamento distribuita per condizione domestica

Divisioni amministrative	Provincie	Mandamenti	Celibi		Coniugati		Vedovi		Totale			
			Maschi	Femmine	Maschi	Femmine	Maschi	Femmine	Maschi	Femmine	dei due sessi	
ALESSANDRIA	ALESSANDRIA	ALESSANDRIA	12595	11284	7686	7501	797	1790	21073	20373	41655	
		Bassignana	2160	1879	1595	1577	178	337	5955	5813	7746	
		Bosco	2246	1986	1591	1581	145	294	5780	5661	7441	
		Cassine	1993	1733	1447	1432	176	274	5616	5479	7095	
		Castellazzo	1886	1671	1575	1560	153	279	5414	5510	6724	
		Felizzano	4000	5338	5239	5259	541	642	7600	7419	15019	
		Oviglio	1271	1087	1044	1045	111	202	2426	2554	4760	
		S. Salvatore	5516	5002	2110	2121	257	451	3665	3534	11217	
		Sezzè	1517	1278	1025	1021	95	259	2453	2538	4975	
		Valenza	5308	2911	2181	2167	214	461	5703	3350	11242	
		<i>Totale ...</i>	34092	50389	25115	22864	2445	4069	59648	58222	117870	
		ASTI	ASTI (1)	8902	6396	4831	4791	520	1094	14253	12781	27034
			Baldichieri	2505	2059	1470	1479	173	292	4148	5810	7958
			Canelli	2490	1837	1480	1468	190	310	4160	3635	7795
			Castelnovo d'Asti	5582	2842	1772	1768	223	449	5577	5039	10456
			Cocconato	2559	1868	1344	1340	190	329	5875	5357	7410
			Costigliole	5482	2753	2520	2520	252	451	6034	5304	11338
			Mombercelli	5496	2302	2566	2567	276	411	6558	5810	12148
			Montafia	2286	1762	1429	1427	146	269	3861	5438	7519
			Montechiaro	2215	1820	1352	1353	179	250	3724	5405	7129
			Portacomaro	2032	1534	1282	1281	154	246	5468	5111	6579
			Rocca d'Arazzo	2095	1745	1537	1532	154	238	5804	5385	7587
			S. Damiano	4146	5432	2595	2579	283	500	6826	6551	15157
		Villanova	5251	2745	1772	1770	214	403	5257	4913	10153	
		<i>Totale ...</i>	42635	54141	25330	25477	2938	5524	71125	64942	156065	
		BOBBIO	BOBBIO (2)	2825	2570	1731	1731	177	321	4755	4422	9155
			Ottone	4508	5656	2596	2596	546	561	7230	6595	15845
			Varzi	2583	2247	1643	1643	216	233	4442	4173	8617
			Zavattarello	1953	1510	1259	1259	148	219	5320	2968	6288
		<i>Totale ...</i>	11849	9763	7009	7009	887	1386	19745	18158	57903	

(1) Veggasi la nota 1 alla tavola quinta (pag. 144).

(2) Veggasi la nota 2 alla tavola quinta (pag. 144).

Popolazione di ciascun Mandamento distribuita per condizione domestica

Divisioni amministrative	Province	Mandamenti	Celibi		Coniugati		Vedovi		Totale			
			Maschi	Femmine	Maschi	Femmine	Maschi	Femmine	Maschi	Femmine	dei due sessi	
Segue ALESSANDRIA	TORTONA	TORTONA	4849	4039	3041	3040	349	337	8239	7636	15875	
		Castelnovo Scrivia	2341	2061	1664	1662	171	268	4176	3991	8167	
		Garbagna	1325	1130	797	798	107	140	2229	2068	4297	
		Sale	2176	1894	1501	1502	180	337	3857	3733	7590	
		S. Sebastiano	1893	1566	1061	1063	161	292	3117	2923	6040	
		Viguzzolo	1329	1169	879	879	121	139	2329	2207	4536	
		Villa Alvernia	2057	1634	1543	1544	183	227	3735	3435	7240	
		Volpedo	1548	1227	1021	1019	132	161	2701	2407	5108	
	<i>Totale ...</i>		17320	14770	11309	11309	1404	2141	30433	28420	58853	
	Segue ALESSANDRIA	VOGHERA	VOGHERA (1)	4303	4006	3184	3137	373	745	7864	7908	15772
			Barbianello	1930	1573	1233	1279	168	211	3373	3063	6436
			Broni	2767	2236	1898	1863	233	332	4918	4483	9401
			Casatisma	3168	2731	2276	2280	239	436	5633	5447	11130
			Casei	2233	1944	1617	1633	199	323	4104	3903	8009
			Casteggio	2736	2249	1976	1971	241	327	4933	4347	9300
			Godiasco	1326	1173	994	994	103	206	2623	2378	5001
			Montalto	1833	1432	1223	1214	143	197	3206	2893	6099
			Montù Beccaria	1921	1334	1432	1436	174	201	3327	3171	6698
			Santa Giulietta	1746	1329	1474	1471	137	179	3377	3179	6536
			Soriasco	1731	1410	1334	1334	143	191	3210	2933	6143
Stradella			3242	2693	2133	2201	233	339	5663	5233	10943	
<i>Totale ...</i>		29133	24613	20833	20833	2432	3742	52303	49192	101693		
ANNECY	GENEVESE	ANNECY	3003	3133	3303	3626	333	902	12093	12666	24739	
		Duing	3974	3349	1833	1833	233	424	6093	6136	12231	
		Rumilly	3763	3334	2339	2378	349	612	3676	3774	17430	
		Seyssel	3323	3313	1733	1733	239	424	3317	3674	11491	
		S.t Julien	6371	6066	3043	3004	442	702	10336	9772	20123	
		Thônes	4232	4093	1692	1692	323	436	6232	6271	12523	
		Thôrens	3162	2376	1160	1160	172	342	4494	4373	8872	
		<i>Totale ...</i>		33333	34121	13377	13678	2371	3392	53733	53691	107471

(1) Veggasi la nota 1 alla tavola quinta (pag. 144).

Popolazione di ciascun Mandamento distribuita per condizione domestica

Divisioni amministrative	Province	Mandamenti	Celibi		Coniugati		Vedovi		Totale				
			Maschi	Femmine	Maschi	Femmine	Maschi	Femmine	Maschi	Femmine	dei due sessi		
Segue ANNECY	CHIALESE	THONON	7063	6462	2875	2875	491	761	10427	10096	20523		
		Abondance	2390	2417	735	735	198	224	5545	5096	6439		
		Douvaine	3768	3287	1540	1540	223	533	5353	5182	10715		
		Evian	4024	3972	1601	1601	523	415	5930	5983	11933		
		Le Biot	2823	2364	1019	1019	253	267	4097	3350	7947		
		<i>Totale ...</i>	20068	18402	7788	7788	1494	2022	29330	28212	57562		
	FAUCIGNY	BONNEVILLE	4984	4713	2092	2088	397	357	7473	7360	14833		
		Annemasse	4168	3736	1950	1942	229	431	6347	6159	12306		
		Cluses	5173	5331	1421	1407	294	334	4888	5122	10010		
		La Roche	3067	2969	1264	1297	160	292	4491	4353	9049		
		Reignier	3746	3433	1498	1496	222	364	5466	5293	10761		
		S.t Gervais	3440	3750	1393	1341	323	443	5365	5736	11099		
		S.t Jeoire	4123	4032	1640	1647	233	444	6030	6125	12173		
		Sallanches	3214	3693	1293	1281	232	406	4759	5332	10121		
		Samöens	1944	2098	394	391	132	271	5020	5260	6280		
		Taninge	2629	2701	1401	1396	139	326	4219	4423	8642		
		<i>Totale ...</i>	34490	34462	13031	14986	2313	3970	52036	53413	105474		
		CHAMBERY	SAVOIA PROPRIA	CHAMBERY (1)	9691	9466	5021	4963	389	1319	13301	13730	31031
				Aix	4727	4263	2269	2273	333	361	7331	7099	14430
				Albens	4231	5712	1667	1677	224	430	6142	5839	11981
La Rochette	2366			2761	1292	1290	222	349	4330	4400	8730		
Le Châtelard	4236			4167	1334	1322	364	497	6304	6436	12990		
Les Échelles	3213			2399	1413	1419	250	336	4363	4674	9337		
Montmeillan	3339			3333	1700	1702	263	431	5327	5316	11043		
Motte Servolex	3328			3433	1633	1633	217	393	5730	5341	11271		
Pontbeauvoisin	3037			2340	1313	1297	163	337	4313	4474	8937		
Ruffieux	2030			1926	973	979	133	237	3191	3192	6333		
S.t Génix	2623			2331	1131	1222	140	299	3946	3902	7848		
S.t Pierre d'Albigny	2334			2261	1198	1194	177	330	3929	3733	7714		
Yenne	3673			2933	1732	1747	223	374	5630	5034	10704		
<i>Totale ...</i>	30393			46397	23323	23277	3307	6033	77027	75712	132739		

(1) Veggasi la nota 3 alla tavola quinta (pag. 144).

Popolazione di ciascun Mandamento distribuita per condizione domestica

Divisioni amministrative	Province	Mandamenti	Celibi		Coniugati		Vedovi		Totale		
			Maschi	Femmine	Maschi	Femmine	Maschi	Femmine	Maschi	Femmine	dei due sessi
Segue CHAMBERY	ALTA SAVOIA	ALBERTVILLE	4799	5065	2563	2520	547	660	7509	8045	15554
		Beaufort	2513	2708	4062	4017	177	359	3732	4064	7816
		Faverges	3220	3420	1504	1510	276	342	5000	5272	10272
		Grésy	2881	2841	1278	1270	222	328	4581	4459	8820
		Ugine	2794	2738	1200	1157	207	314	4201	4209	8410
		<i>Totale ...</i>	16207	16772	7407	7274	1229	1983	24843	26029	50872
	MORIANA	S.t JEAN MAURIENNE	5022	5351	2274	2266	417	615	7715	8210	15925
		Aiguebelle	3405	3690	1563	1562	215	467	5181	5719	10900
		Chamoux	2695	2468	1174	1179	183	282	4052	3929	7981
		La Chambre	3583	3646	1600	1593	237	453	5422	5694	11116
		Lanslebourg	2159	2180	875	873	161	282	3175	3535	6508
		Modane	1820	1835	669	671	166	204	2655	2728	5383
	S.t Michel	1974	2193	915	909	179	253	3066	3562	6428	
	<i>Totale ...</i>	20640	21363	9066	9053	1536	2561	31262	32977	64239	
	TARANTASIA	MOUTIERS	4684	4915	2647	2660	450	622	7761	8195	15956
		Aime	3181	3507	1527	1527	291	587	4999	5221	10220
		Bourg S.t Maurice	3615	3698	1852	1852	322	444	5769	5974	11743
		Bozel	2201	2604	1233	1235	186	505	3642	4162	7804
<i>Totale ...</i>		15681	14322	7261	7274	1229	1756	22171	25532	45723	
CUNEO	CUNEO	CUNEO (1)	8453	7445	4063	4083	521	1250	15019	12778	25797
		Borgo S. Dalmazzo	2114	1817	1019	995	141	275	3274	3087	6361
		Boves	5228	2870	1507	1495	214	399	4949	4764	9713
		Busca	5676	5532	1755	1774	199	545	5630	5631	11281
		Caraglio	3108	2696	1510	1305	201	475	4819	4672	9491
		Centallo	1719	1419	745	743	88	250	2350	2444	4964
		Chiusa	1964	1722	1008	975	148	251	3120	2926	6046
		Demonte	5317	2948	1725	1710	244	450	5486	5088	10574
		Dronero	4074	3764	2180	2134	263	575	6317	6493	13010
	<i>Da riportarsi ...</i>	51833	28015	13310	13432	2019	4428	49364	47875	97237	

(1) Veggasi la nota 1 alla tavola quinta (pag. 144).

Popolazione di ciascun Mandamento distribuita per condizione domestica

Divisioni amministrative	Province	Mandamenti	Celibi		Coniugati		Vedovi		Totale			
			Maschi	Femmine	Maschi	Femmine	Maschi	Femmine	Maschi	Femmine	dei due sessi	
Segue CUNEO	Segue CUNEO	<i>Riporto ...</i>	31835	28013	15510	13452	2019	4428	49364	47873	97237	
		Fossano ⁽¹⁾	3374	4767	2541	2324	289	728	3404	3019	16423	
		Limone	2493	2090	1045	1044	175	242	3713	3376	7089	
		Peveragno	2610	2541	1303	1305	172	354	4083	3980	8063	
		Prazzo	2223	2082	1042	1042	161	333	3426	3437	6863	
		Roccamione	2351	1892	1064	1060	136	266	3351	3218	6769	
		S. Damiano	2777	2327	1337	1335	233	413	4367	4093	8460	
		Valdieri	2153	1819	1037	1043	123	242	3353	3106	6444	
		Valgrana	3248	2762	1497	1489	233	363	4980	4616	9396	
		Villafalletto	1493	1134	743	740	103	219	2339	2093	4432	
		Vinadio	2723	2363	1303	1286	193	336	4223	4010	8233	
	<i>Totale ...</i>	59490	51593	23464	23320	3341	7926	91795	87341	179636		
	Segue CUNEO	ALBA	ALBA ⁽²⁾	4964	3871	2923	2841	384	632	3276	7344	13620
			Bossolasco	2344	2003	1463	1453	162	266	3974	3724	7698
			Bra ⁽²⁾	4357	4397	2333	2344	409	637	7334	7798	13632
			Canale	4336	3711	2636	2633	373	602	7367	6971	14338
			Corneliano	3960	3289	2733	2733	348	333	7043	6607	13650
			Cortemiglia	3423	2612	1371	1373	231	323	3343	4308	10333
			Diano	1342	1493	1123	1127	167	223	3132	2843	3980
			Govone	1933	1723	1333	1333	164	233	3433	3346	6779
			Monforte	1634	1133	931	923	161	133	2726	2274	3000
Morra			2022	1632	1244	1232	171	226	3437	3160	6397	
S. Stefano Belbo	2708	2133	1607	1398	229	273	4344	4011	8355			
Sommariva del Bosco ...	2341	2643	1469	1470	227	337	4337	4432	8769			
<i>Totale ...</i>	36934	30936	21933	21313	3048	4372	61920	57343	119263			
Segue CUNEO	MONDOVI	MONDOVI	6668	6049	3173	3133	443	731	10236	9963	20234	
		Bagnasco	1997	1739	1130	1129	177	270	3304	3133	6432	
		Bene ⁽¹⁾	2336	2043	1321	1329	179	336	3336	3708	7394	
		Carrù	3033	2342	1632	1633	233	412	4930	4337	9337	
		Ceva ⁽¹⁾	2396	2171	1430	1431	203	333	4229	3940	8169	
		<i>Da riportarsi ...</i>	16730	14344	8636	8710	1239	2037	26633	23341	31996	

(1) Veggasi la nota 1 alla tavola quinta (pag. 144).

(2) Veggasi la nota 2 alla tavola quinta (pag. 144).

Popolazione di ciascun Mandamento distribuita per condizione domestica

Divisioni amministrative	Provincie	Mandamenti	Celibi		Coniugati		Vedovi		Totale			
			Maschi	Femmine	Maschi	Femmine	Maschi	Femmine	Maschi	Femmine	dei due sessi	
Segue CUNEO	Segue MONDOVI	<i>Riporto ...</i>	16730	14544	8686	8710	1239	2087	26655	25341	51996	
		Cherasco ⁽¹⁾	4552	3824	2372	2376	508	576	7212	6776	13988	
		Dogliani	2718	2215	1430	1432	223	279	4371	3926	8297	
		Frabosa soprana	1716	1444	691	691	103	191	2510	2326	4836	
		Garessio	2402	2565	1342	1358	192	285	3956	3986	7922	
		Monesiglio	2550	1997	1381	1379	187	255	4098	3631	7729	
		Morozzo	2347	2004	1110	1105	167	338	3624	3447	7071	
		Murazzano	2105	1753	1158	1154	153	208	3414	3095	6509	
		Ormea	1950	1760	981	985	126	245	3057	2990	6027	
		Pamparato	2515	2210	995	995	225	325	3751	3528	7259	
		Priero	1100	942	668	657	85	108	1855	1707	3560	
		Trinità	1974	1705	1002	1000	142	252	3118	2955	6073	
		Vico	2850	2587	1461	1455	258	328	4549	4170	8719	
	Villanova	2910	2487	1265	1258	176	370	4349	4115	8464		
			<i>Totale ...</i>	48355	41615	24538	24553	5364	5845	76457	71995	148450
		SALUZZO	SALUZZO	6261	5405	2992	2982	576	869	9629	9236	18865
			Barge	5309	4249	2455	2424	241	596	7985	7269	15254
			Cavallermaggiore	5858	5300	1717	1712	254	482	5809	5494	11503
			Costigliole	1584	1551	760	759	112	212	2456	2322	4778
			Moretta	2775	2472	1368	1365	162	428	4505	4265	8568
	Paesana		5649	5418	1697	1697	245	489	5589	5604	11195	
	Racconigi		4669	4497	2588	2596	549	805	7606	7396	15002	
	Revello		5174	2772	1545	1546	155	382	4874	4700	9574	
	Sampcyre		5102	2878	1665	1660	256	475	5021	5011	10052	
	Sanfront		2414	2106	1151	1155	148	276	3715	3555	7248	
	Savigliano		5538	4749	2556	2544	525	811	6419	6104	12525	
	Venasca		2802	2448	1279	1275	214	508	4295	4051	8326	
	Verzuolo		2622	2245	1290	1271	170	350	4082	3866	7948	
	Villanova Solaro	2975	2506	1562	1555	175	437	4510	4298	8808		
		<i>Totale ...</i>	50710	44396	24405	24359	5178	6916	78291	75651	153942	

(1) Veggasi la nota 1 alla tavola quinta (pag. 144).

Popolazione di ciascun Mandamento distribuita per condizione domestica

Divisioni amministrative	Province	Mandamenti	Celibi		Coniugati		Vedovi		Totale				
			Maschi	Femmine	Maschi	Femmine	Maschi	Femmine	Maschi	Femmine	dei due sessi		
GENOVA	GENOVA	GENOVA (1)	30339	30077	15627	16150	2192	6111	48358	52338	100696		
		Campofreddo	2533	2309	1533	1333	133	236	4071	5948	8019		
		Nervi	4301	3315	2583	2568	263	636	7137	6737	13874		
		Recco	6768	5724	4329	4337	383	996	11432	11057	22539		
		Rivarolo	6892	6232	3479	3473	381	724	10732	10431	21205		
		Ronco	2633	2336	1360	1332	139	322	4334	4230	8564		
		S. Martino d'Albaro	3248	4693	3039	3013	271	744	8338	8430	17008		
		S. Quirico	6364	3707	2860	2879	367	636	9391	9222	18815		
		Savignone	3317	3001	1711	1707	224	476	3732	3184	10936		
		Sestri Ponente	4391	3934	2243	2236	283	468	6919	6638	13377		
		Staglieno	4196	3420	2189	2183	278	419	6663	6022	12683		
		Torriglia	4193	3384	2220	2218	289	429	6704	6031	12733		
		Voltri	7632	6864	4107	4091	321	844	12260	11799	24069		
	Capraia (isola)	263	197	133	137	3	31	431	403	836			
	<i>Totale ...</i>			39379	31431	47633	47969	3743	13132	143012	142332	283344	
	CHIAVARI	CHIAVARI (2)	6339	3961	3271	3247	398	926	10223	10134	20362		
		Borzonasca	2467	2006	1233	1260	123	317	3343	3333	7431		
		Cicagna	6237	3196	3249	3244	363	728	9901	9163	19069		
		Lavagna	4823	3386	2323	2322	214	676	7362	7084	14646		
		Rapallo	6792	3601	4217	4214	414	1124	11423	10939	22362		
		Sestri Levante	4347	3974	3117	3113	248	390	7912	7632	13394		
		S. Stefano d'Aveto	2372	2039	1133	1132	133	327	3663	3498	7161		
		Varese	2839	2763	1733	1784	239	299	4913	4346	9739		
		<i>Totale ...</i>			36736	31426	20360	20321	2134	4987	39430	36934	116334
		LEVANTE	SPEZIA	6397	3788	3322	3319	461	730	10630	10337	21037	
	Godano		2330	2146	1372	1372	132	269	3934	3737	7721		
	Lerici		2324	2076	1633	1634	124	333	4033	4063	8131		
	Levanto		4861	4013	2948	2937	330	349	8139	7499	13638		
	Sarzana		3222	3030	3311	3312	390	723	9123	9263	18333		
	Vezzano		2263	2031	1304	1304	193	327	3962	3912	7874		
	<i>Totale ...</i>			23449	21134	14792	14773	1730	2976	39971	38833	78339	

(1) Veggasi la nota 4 alla tavola quinta (pag. 144).

(2) Veggansi le note 1 e 2 alla tavola quinta (pag. 144).

Popolazione di ciascun Mandamento distribuita per condizione domestica

Divisioni amministrative	Province	Mandamenti	Celibi		Coniugati		Vedovi		Totale			
			Maschi	Femmine	Maschi	Femmine	Maschi	Femmine	Maschi	Femmine	dei due sessi	
Segue GENOVA	NOVI	Novi	4527	4059	2535	2566	295	644	7407	7269	14676	
		Capriata	1456	1219	1053	1028	115	208	2609	2455	5064	
		Castelletto	2728	2468	1905	1894	204	352	4853	4714	9549	
		Gavi	4116	3622	2453	2434	241	488	6790	6544	13334	
		Rocchetta	3865	3211	2279	2282	319	504	6465	5997	12460	
		Serravalle	2900	2475	2005	1996	215	345	5118	4812	9930	
		<i>Totale</i> ...		19592	17052	12241	12200	1389	2559	35222	31791	65015
		IVREA	IVREA	IVREA (1)	5994	5281	2674	2670	356	788	9004	8739
Agliè	3171			2940	1626	1616	246	417	5045	4973	10016	
Azeglio	2944			2794	1474	1467	222	528	4640	4789	9429	
Borgo Masino	2211			2085	1244	1249	158	439	3615	3791	7404	
Caluso	4762			4125	2467	2455	331	752	7360	7530	14890	
Castellamonte	4255			3840	2019	2009	312	547	6566	6596	12962	
Cuornè	5848			5254	2781	2765	458	712	9067	8751	17798	
Lessolo	1969			1988	1010	1020	146	260	3125	3268	6395	
Locana	2064			2059	1125	1109	155	310	3522	3478	6800	
Pavone	2150			2034	1182	1185	147	337	3479	3556	7035	
Pont	4709			4811	2825	2825	295	667	7827	8501	16128	
S. Giorgio	2722			2415	1414	1407	215	454	4549	4254	8805	
Settimo Vittone	2517			2218	1155	1128	179	297	3651	3645	7274	
Strambino	4051			3720	2186	2191	289	716	6506	6627	13135	
Vico	2195		2171	914	912	151	315	3258	3596	6654		
Vistrorio	2090		1920	1059	1059	169	374	3298	3535	6634		
<i>Totale</i> ...			53410	49649	27111	27045	5767	7911	84238	84605	168895	
AOSTA	AOSTA		AOSTA (2)	5792	5587	2539	2560	366	705	8747	8850	17597
			Châtillon	4517	4510	1859	1854	298	570	6654	6744	13398
			Donnaz	3768	3625	1779	1770	272	556	5819	5951	11750
		Gignod	2546	2575	1055	1028	172	252	3755	3655	7406	
		Morgex	3198	3082	1407	1405	216	465	4821	4950	9771	
		Quart	5258	5289	1475	1465	204	375	4957	5129	10066	
		Verrès	3710	3534	1689	1681	248	442	5647	5447	11094	
		<i>Totale</i> ...		26789	25620	11815	11745	1776	3541	40578	40704	81082

(1) Come risulta dalle note 1 e 2 alla tavola quinta (pag. 144), nei totali di questa linea è compresa la popolazione mutabile della Città di Ivrea; e vi ha luogo a credere, che nel ripartire questa parte di popolazione fra le diverse condizioni domestiche sia scorsa qualche inesattezza, quantunque ristretta fra limiti tali, che si può trascurare rispetto alla grandezza dei numeri relativi alle condizioni medesime.

(2) Veggasi la nota 5 alla tavola quinta (pag. 144).

Popolazione di ciascun Mandamento distribuita per condizione domestica

Divisioni amministrative	Province	Mandamenti	Celibi		Coniugati		Vedovi		Totale			
			Maschi	Femmine	Maschi	Femmine	Maschi	Femmine	Maschi	Femmine	dei due sessi	
NIZZA	NIZZA	NIZZA	10608	11377	6197	6237	650	1713	17433	19349	36304	
		Contes	1800	1638	1103	1101	111	208	3014	2947	3961	
		Guillaumes	1762	1511	883	882	177	208	2827	2601	3428	
		Levenzo	1903	1739	1131	1126	140	233	3174	3100	6274	
		Poggetto Tenieri	1103	906	651	633	73	136	1831	1697	3328	
		Roccastellone	1247	1021	783	791	86	164	2116	1976	4092	
		S. Martino Lantosca	2544	2173	1412	1416	173	294	3934	3833	7817	
		S. Stefano	1823	1637	916	916	206	218	2947	2771	3718	
		Scarena	2042	1855	1309	1309	131	241	3482	3333	6867	
		Sospello	3218	2822	1917	1915	209	413	5344	5148	10492	
		Tenda	2993	2726	1766	1739	214	303	4973	4770	9743	
		Utelle	1332	1313	824	818	101	133	2437	2286	4743	
		Villafranca	1637	1424	934	934	113	233	2684	2393	3277	
		Villars	1721	1543	1020	1010	131	188	2892	2741	3633	
		<i>Totale ...</i>		53757	33663	20831	20867	2342	4713	39150	39247	113377
		ONEGLIA	ONEGLIA	3533	3312	1883	1890	292	481	3710	3633	11393
			Borgomaro	1979	1828	1164	1132	130	230	3323	3230	6333
			Diano Castello	2933	2760	1790	1774	294	433	3069	4992	10061
			Pieve	4223	3873	2419	2413	393	322	7039	6810	13849
			Porto Maurizio	2936	2831	1823	1813	233	420	3016	3034	10100
			Prelà	2406	2223	1471	1438	230	303	4127	3989	8116
		<i>Totale ...</i>		18066	16334	10332	10300	1666	2434	30284	29733	60072
		S. REMO	S. REMO (1)	3361	3483	2163	2163	303	629	3831	6277	12108
			Bordighera	1367	1390	1014	1014	120	224	2701	2623	3329
			Ceriana	1161	1033	748	748	30	132	1989	1933	3947
			Dolceacqua	3229	3083	2306	2306	291	429	3826	3323	11649
			S. Stefano	1962	1820	1337	1337	213	306	3337	3483	7020
			Taggia (1)	1873	1936	1292	1292	133	234	3333	3482	6833
			Triora	1847	1869	1134	1134	133	202	3166	3233	6421
			Ventimiglia (1)	3399	2933	2027	2027	213	411	3839	3393	11232
		<i>Totale ...</i>		18399	17619	12093	12093	1330	2337	32242	32290	64341

(1) Veggasi la nota 1 alla tavola quinta (pag. 144).

Popolazione di ciascun Mandamento distribuita per condizione domestica

Divisioni amministrative	Province	Mandamenti	Celibi		Coniugati		Vedovi		Totale			
			Maschi	Femmine	Maschi	Femmine	Maschi	Femmine	Maschi	Femmine	dei due sessi	
NOVARA	NOVARA	NOVARA	7949	6495	6578	6573	721	1617	15248	14685	29933	
		Arona	3760	5526	1830	1854	200	541	5810	5921	11731	
		Biandrate	1552	1264	787	786	143	241	2462	2291	4753	
		Borgomanero	5766	5293	5125	5122	564	853	9255	9270	18525	
		Borgoticino	4626	4120	2401	2401	228	662	7253	7185	14438	
		Borgovercelli	2456	2375	1581	1577	201	453	4238	4607	8845	
		Carpignano	2955	2311	1869	1870	236	473	5110	5154	10264	
		Galliate	2405	2229	1569	1574	171	407	4145	4210	8355	
		Gozzano	1790	1766	857	853	98	223	2745	2846	5591	
		Momo	5086	2375	2115	2112	264	560	5465	5545	11008	
		Oleggio	3753	3948	2115	2111	508	654	6178	6693	12871	
		Orta	3499	4089	1700	1690	201	465	5400	6242	11642	
		Romagnano	5116	5199	1826	1819	233	486	5227	5504	10731	
		Trecate	5352	5233	1837	1838	132	466	5421	5612	11033	
	Vespolate	2290	2409	1563	1564	141	377	3999	4550	8549		
		<i>Totale ...</i>		52357	49833	31826	31796	3795	8462	87956	90115	178069
		LOMELLINA	MORTARA	2759	2376	1638	1632	199	362	4596	4570	8966
			Candia	2568	2350	1666	1683	200	386	4434	4419	8853
			Cava	2132	1802	1441	1437	119	310	3712	3549	7261
			Gambolò	5045	2310	1832	1830	226	399	5121	5059	10180
			Garlasco	4507	5350	2761	2750	235	570	7353	7150	14505
			Gravellona	3283	2314	1950	1947	243	405	5436	5166	10602
			Mede	3819	3379	2477	2481	274	532	6370	6392	12962
			Pieve del Cairo	2931	2737	2004	1991	249	474	5234	5202	10436
			Robbio	5061	2676	1968	1965	207	437	5236	5076	10312
			S. Giorgio	2450	2064	1593	1604	150	319	4193	3987	8180
			S. Martino Siccomario ..	1526	4415	739	731	76	140	2191	2036	4227
			Sannazzaro	2664	2441	1706	1698	138	599	4538	4538	9096
			Sartirana	2684	2563	1844	1861	191	423	4719	4852	9571
			Vigevano	4481	4135	2436	2439	230	579	7247	7203	14450
		<i>Totale ...</i>		41563	37092	26195	26167	2392	5740	70650	63999	139649
		OSSOLA	DOMODOSSOLA (1)	6235	6199	3145	3098	418	995	9798	10292	20090
			Bannio	1706	1966	869	865	95	441	2668	3272	5940
	Crodo		1570	1471	707	701	96	221	2173	2393	4566	
	Santa Maria Maggiore ..		1767	1788	927	873	113	267	2307	2923	5230	
	<i>Totale ...</i>		11078	11424	5648	5557	720	1924	17446	18835	36351	

(1) Veggasi la nota 1 alla tavola quinta (pag. 144).

Popolazione di ciascun Mandamento distribuita per condizione domestica

Divisioni amministrative	Province	Mandamenti	Celibi		Coniugati		Vedovi		Totale			
			Maschi	Femmine	Maschi	Femmine	Maschi	Femmine	Maschi	Femmine	dei due sessi	
Segue NOVARA	PALLANZA	PALLANZA (1)	2994	2827	1576	1515	197	461	4767	4803	9570	
		Cannobio	2893	2853	1697	1666	183	489	4773	5008	9781	
		Intra	4174	3961	2205	2037	246	679	6625	6727	13352	
		Iesa	5381	3527	1628	1635	216	304	5223	5466	10691	
		Omegna	2666	3025	1438	1444	160	332	4284	5054	9338	
		Ornavasso	5495	3634	1700	1698	216	538	5411	5890	11301	
		<i>Totale ...</i>	19603	19627	10264	10045	1218	3273	31083	32945	64030	
	VALSESIA	VARALLO (2)	4497	4801	2274	2223	313	361	7086	7833	14919	
		Borgosesia	3361	3994	1888	1797	236	597	5683	6388	12073	
		Scopa	2389	2785	1529	1527	149	602	4067	4914	8981	
		<i>Totale ...</i>	10447	11380	5691	5547	700	2060	16338	19187	35525	
	SAVONA	SAVONA	SAVONA	8348	7915	4684	4702	518	1085	15547	15702	27249
			Cairo	3970	3324	2312	2329	232	494	6314	6347	12661
			Millesimo	2403	2173	1482	1488	132	276	4037	3939	7976
Noli			1847	1635	1065	1065	129	266	3039	3014	6053	
Sassello			2367	2276	1413	1411	141	314	4121	4001	8122	
Varazze			5150	4624	2960	2939	340	612	8430	8195	16643	
<i>Totale ...</i>			24283	22199	15911	15932	1512	3047	39708	39198	78906	
ACQUI		ACQUI (2)	4738	3912	3137	3097	307	629	8182	7638	15820	
		Bistagno	1364	1265	971	937	110	179	2645	2401	5046	
		Bubbio	2290	1738	1329	1312	143	249	3767	3349	7116	
		Carpeneto	1849	1395	1324	1306	123	249	3296	3130	6446	
		Dego	2366	2499	1747	1734	214	309	4327	4342	9369	
		Incisa	1838	1344	1291	1276	134	269	3233	3089	6322	
		Molare	1701	1333	994	1008	90	184	2733	2723	5456	
		Mombaruzzo	1806	1378	1221	1199	162	222	3139	2999	6138	
		Nizza Monferrato (2)	2204	1336	1488	1490	214	261	3906	3607	7513	
		Ovada	2306	2493	1610	1601	137	291	4373	4333	8706	
		Ponzone	2093	1773	1307	1301	131	237	3533	3333	6866	
		Rivalta	2083	1768	1347	1349	133	243	3770	3362	7132	
		Roccoverano	1280	914	679	674	88	136	2047	1724	3771	
Spigno	1621	1339	986	981	115	181	2720	2301	5021			
<i>Totale</i>	30743	25339	19631	19485	2169	3661	52345	49003	101348			

(1) Veggasi la nota 1 alla tavola quinta (pag. 144).

(2) Veggansi le note 1 e 2 alla tavola quinta (pag. 144).

Popolazione di ciascun Mandamento distribuita per condizione domestica

Divisioni amministrative	Province	Mandamenti	Celibi		Coniugati		Vedovi		Totale		
			Maschi	Femmine	Maschi	Femmine	Maschi	Femmine	Maschi	Femmine	dei due sessi
Segre SAVONA	ALBENGA	ALBENGA (1)	3064	4234	2915	2379	464	714	8443	7327	16270
		Alassio	1918	1763	1276	1296	166	429	3560	3488	6848
		Andora	1997	1632	1084	1082	201	243	3282	2977	6259
		Calizzano	1287	1158	763	750	79	173	2129	2081	4210
		Finalborgo (1)	3909	3538	2236	2201	237	338	6422	6317	12739
		Loano	1970	1701	1183	1201	133	304	3288	3206	6494
		Pietra	2154	1863	1318	1326	134	338	3626	3347	7175
		<i>Totale ...</i>		18299	15929	10793	10733	1436	2779	30330	29445
TORINO	TORINO	TORINO città e territorio (1) .	44269	37803	22493	21332	2954	7466	69693	67131	136849
		Barbania	1291	1146	730	727	109	202	2130	2075	4205
		Brusasco	2466	2017	1580	1373	170	405	4216	3995	8211
		Carignano (2)	4661	4217	2296	2293	304	728	7261	7238	14499
		Carmagnola (2)	4733	4622	2384	2333	304	727	7423	7732	15155
		Caselle	3915	3534	2162	2072	247	380	6324	6206	12530
		Casalborgone	2384	2139	1309	1318	121	367	3814	3844	7658
		Ceres	3436	3302	1543	1332	237	302	3238	3336	10394
		Chieri (2)	7271	6386	3377	3379	460	1070	11308	11233	22543
		Chivasso (2)	3164	4233	2393	2332	299	777	3033	7614	13672
		Ciriè	4097	3749	2139	2147	273	618	6329	6314	13043
		Corio	2928	2333	1349	1339	221	403	4498	4277	8775
		Fiano	1673	1397	841	844	134	249	2648	2490	5138
		Gassino	2373	2369	1396	1333	163	377	4632	4329	8961
		Lanzo	4106	3694	1813	1306	318	341	6237	6041	12278
		Moncalieri	4192	3326	2003	1938	260	613	6437	3929	12386
		Montanaro	2279	2117	1229	1226	134	374	3642	3717	7359
		Orbassano	3739	3113	1967	1937	193	373	3901	3643	11346
		Pianezza	2639	2234	1324	1318	173	379	4136	3931	8087
		Poirino	2688	2366	1392	1392	200	377	4280	4133	8413
		Riva di Chieri	2076	1733	933	933	141	276	3202	2999	6201
		Rivara	2133	2002	1016	1016	137	343	3336	3361	6747
		Rivarolo	3292	2929	1793	1782	218	477	3303	3188	10491
Rivoli	2919	2720	1609	1607	193	467	4726	4794	9520		
S. Benigno	2293	2004	1133	1133	162	363	3610	3322	7132		
Sciolze	1488	1262	739	731	117	130	2364	2193	4537		
Veneria Reale	2142	1943	1207	1196	142	424	3491	3363	7034		
Viù	3310	3211	1387	1369	202	433	4399	3033	9934		
Volpiano	2210	1934	1224	1214	116	337	3330	3333	7133		
<i>Totale ...</i>		152739	116374	67483	66636	3739	20704	208961	203714	412675	

(1) Veggasi la nota 1 alla tavola quinta (pag. 144).

(2) Veggasi la nota 2 alla tavola quinta (pag. 144).

Popolazione di ciascun Mandamento distribuita per condizione domestica

Divisioni amministrative	Province	Mandamenti	Celibi		Coniugati		Vedovi		Totale			
			Maschi	Femmine	Maschi	Femmine	Maschi	Femmine	Maschi	Femmine	dei due sessi	
Segue TORINO	PINEROLO	PINEROLO	5511	4706	5570	5281	546	613	9427	8600	18027	
		Bricherasio	1790	1565	881	878	127	221	2798	2664	5462	
		Buriasco	2430	2172	1220	1226	158	554	3808	5752	7560	
		Cavour	3910	3313	1809	1790	248	497	5967	5600	11567	
		Cumiana	2520	2095	1327	1327	186	313	3853	3755	7568	
		Fenestrelle	2850	2702	1576	1576	255	457	4661	4715	9376	
		Luserna	2396	2196	1319	1507	150	260	5865	5765	7628	
		None	2989	2518	1648	1644	218	407	4855	4569	9424	
		Pancalieri	2580	2048	1163	1166	176	329	5719	5545	7262	
		Perrero	1726	1595	1069	1068	155	185	2928	2846	5774	
		Perosa	2423	2585	1251	1224	156	277	5810	5884	7694	
		S. Secondo	2295	2011	1506	1285	159	264	5760	5560	7520	
		Torre	2195	1959	1525	1515	176	321	5694	5575	7269	
		Vigone	4017	5721	1985	1986	249	554	6251	6251	12482	
	Villafranca	2750	2661	1428	1418	166	597	4544	4476	8820		
		<i>Totale ...</i>		41960	37625	22657	22461	5105	5429	67720	65315	155255
		SUSA	SUSA	5714	5559	5128	5128	421	758	9265	9225	18488
			Almese	2585	2185	1100	1100	186	295	5669	5576	7245
			Avigliana	5023	2852	1465	1465	218	597	4706	4694	9400
			Bussoleno	4122	5671	1982	1982	260	421	6364	6074	12438
	Cesana		1552	1549	856	856	152	255	2520	2640	5160	
	Condove		2475	2255	1065	1065	141	551	5677	5649	7526	
	Giaveno		4712	4475	1971	1971	405	575	7088	7021	14109	
	Oulx		2251	2277	1519	1519	217	505	5767	5901	7668	
	<i>Totale ...</i>		26190	24601	12884	12884	1980	5295	41054	40780	81854	
VERCELLI	VERCELLI	VERCELLI	7141	5789	5854	5608	370	1212	11565	10609	22174	
		Arbore	2412	1686	1529	1515	211	448	5952	5447	7399	
		Cigliano	5176	2685	1817	1794	204	504	5197	4985	10180	
		Crescentino	2751	2176	1589	1585	256	526	4576	4287	8865	
		Desana	5240	2556	2005	2001	247	518	5492	5075	10567	
		Gattinara	5071	2485	1714	1710	324	505	5109	4696	9705	
		Livorno	5504	5065	1998	1949	229	605	5751	5619	11350	
		S. Germano	5517	2899	1968	1925	222	660	5707	5484	11191	
		Santhià	2480	1941	1542	1511	148	452	5970	5704	7674	
		Stroppiana	5624	5088	2404	2405	512	605	6540	6096	12456	
		Trino	5056	2561	1945	1942	185	500	5164	5005	10167	
	<i>Totale ...</i>		57952	50929	21965	21541	2886	6555	62805	59005	121806	

Popolazione di ciascun Mandamento distribuita per condizione domestica

Divisioni amministrative	Province	Mandamenti	Celibi		Coniugati		Vedovi		Totale			
			Maschi	Femmine	Maschi	Femmine	Maschi	Femmine	Maschi	Femmine	dei due sessi	
Segue VERCELLI	BIELLA	BIELLA	5673	4988	2670	2618	318	301	8661	8407	17068	
		Andorno	4238	4064	1973	1973	326	334	6337	6621	13158	
		Bioglio	3078	3026	1469	1469	198	474	4745	4969	9714	
		Candelo	2454	1919	1229	1229	214	463	3897	3613	7510	
		Cavaglia	1978	1581	961	961	126	372	3063	2914	5979	
		Cossato	3945	3299	1897	1897	302	333	6144	5779	11923	
		Crevacuore	2897	2692	1324	1324	268	461	4689	4677	9366	
		Graglia	4254	4269	1983	1983	271	399	6308	6831	13339	
		Masserano	2776	2339	1339	1339	188	323	4323	4423	8946	
		Mongrando	3608	3282	1640	1640	324	349	5372	5471	11043	
		Mosso	3621	4934	2431	2431	339	733	8411	8120	16531	
	Salussola	2013	1530	993	993	163	330	3171	2923	6094		
		<i>Totale ...</i>	42335	37943	20329	20277	3039	6348	63923	64768	130691	
		CASALE	CASALE (1)	3988	3783	3370	3369	493	1063	10331	10713	21066
			Balzola	2211	1907	1322	1317	189	361	3922	3733	7707
			Frassineto	2205	2129	1311	1304	171	336	3333	3939	7374
			Gabiano	2106	1702	1347	1346	172	323	3623	3376	7001
			Mombello	1735	1343	1141	1123	133	226	3027	2694	5721
			Moncalvo	1973	1430	1198	1183	186	234	3362	2867	6229
			Montemagno	2131	1806	1730	1724	201	232	4032	3312	7394
	Montiglio		2328	2008	1674	1673	234	302	4436	3933	8421	
	Occimiano		2134	1932	1489	1483	163	336	3788	3733	7541	
	Ottiglio		1721	1443	1266	1260	140	240	3127	2943	6072	
	Pontestura		1336	1267	1136	1120	133	233	2323	2620	5443	
	Rosignano	1391	1391	1193	1190	133	203	3217	2936	6203		
	Tonco	2338	2034	1710	1712	247	340	4493	4106	8601		
	Vignale	2743	2143	1996	1984	243	366	4982	4493	9477		
	Villadeati	1374	1208	1031	1024	131	203	2736	2440	5176		
	<i>Totale ...</i>	33033	29730	23314	23713	2991	3100	61360	53363	120423		

(1) Veggasi la nota 1 alla tavola quinta (pag. 144).

Popolazione di ciascun Mandamento distribuita per condizione domestica

Divisioni amministrative	Province	Mandamenti	Celibi		Coniugati		Vedovi		Totale				
			Maschi	Femmine	Maschi	Femmine	Maschi	Femmine	Maschi	Femmine	dei due sessi		
CAGLIARI	CAGLIARI	CAGLIARI	7977	8809	3959	4060	379	1986	12313	14823	27140		
		Decimomannu	1706	1398	984	975	94	289	2784	2662	5446		
		Guasila	1298	1088	734	729	73	214	2107	2041	4148		
		Nuraminis	1837	1803	1103	1102	73	270	5013	2377	5892		
		Pauli Gerrei	551	434	268	270	33	72	832	776	1628		
		Pula	1100	832	679	667	72	172	1831	1691	3542		
		Quarto	2469	2547	1432	1409	84	304	5083	4260	8243		
		S. Gavino	844	660	426	430	23	166	1293	1256	2551		
		Sanluri	2106	1726	1283	1272	130	376	3344	3374	6918		
		S. Pantaleo	1671	1386	1002	1003	96	276	2769	2663	5434		
		Selargius	2324	2032	1437	1472	108	480	4069	4004	8073		
		Senorbi	1760	1313	1008	998	99	306	2867	2319	5686		
		Serramanna	1299	1290	837	824	167	138	2503	2232	4535		
		Sinnai	2093	1687	1205	1183	93	361	3503	3231	6624		
		Teulada	733	678	323	321	33	127	1294	1326	2620		
		Villasor	1773	1312	1016	1008	36	233	2877	2773	5650		
		Pauli Arbarei ⁽¹⁾	111	80	73	74	6	12	192	166	358		
		Siliqua	378	471	339	367	30	93	917	931	1878		
				<i>Totale ...</i>	32437	29300	18313	18364	1707	6063	32439	33929	106388
		IGLESIAS	IGLESIAS	IGLESIAS ⁽²⁾	2200	2233	1263	1278	106	448	3371	3979	7350
Carloforte	1231			1163	398	376	72	167	1921	1911	3832		
Guspini	2974			2342	1938	1864	138	360	3030	4966	10016		
S. Antioco	1629			1334	874	832	39	263	2362	2469	5031		
Villacidro	1333			1337	878	906	38	307	2191	2330	5041		
Villamassargia	2203			1691	1130	1084	116	367	3449	3142	6591		
Murdeu ⁽¹⁾													
Santadi													
Santa Maria Pixinas	1023			783	629	677	81	160	1733	1622	3357		
Villa Perucciu													
Villarios													
Massainas													
Pabillonis	334	282	224	223	12	33	390	390	1180				
		<i>Totale ...</i>	13191	11412	7336	7460	642	2337	21369	21229	42598		

(1) Veggasi la nota 6 alla tavola quinta (pag. 144).

(2) Veggasi la nota 1 alla tavola quinta (pag. 144).

Popolazione di ciascun Mandamento distribuita per condizione domestica

Divisioni amministrative	Province	Mandamenti	Celibi		Coniugati		Vedovi		Totale			
			Maschi	Femmine	Maschi	Femmine	Maschi	Femmine	Maschi	Femmine	dei due sessi	
Segue CAGLIARI	ISILI	Istili	1753	1352	849	851	108	363	2710	2566	5276	
		Barumini	1695	1559	958	957	102	352	2753	2668	5423	
		Laconi	1631	1342	942	943	59	277	2682	2562	5244	
		Lunamatrona	1404	1127	863	867	98	223	2563	2219	4584	
		Mandas	1469	1147	841	844	82	250	2392	2241	4633	
		Mogoro	1313	1113	869	872	61	227	2245	2214	4459	
		Nurri	1380	1062	796	796	80	246	2236	2104	4360	
		Senis	944	789	520	518	64	151	1528	1458	2986	
		Seui	1637	1639	989	1001	58	333	2704	2975	5679	
		Armungia ⁽¹⁾										
		Ballao	1041	889	570	568	58	187	1649	1644	3293	
		Villasalto										
		Gadoni	241	236	110	107	16	42	367	383	752	
		Sardara	698	656	393	395	23	122	1116	1133	2269	
		<i>Totale ...</i>	15278	12693	8700	8719	791	2777	24769	24189	48958	
		ORISTANO	ORISTANO	2226	2109	1263	1291	120	427	3611	3327	7438
			Ales	1629	1380	927	937	38	261	2644	2578	5222
			Aritzo	1362	1166	612	610	94	252	2068	2028	4096
			Busachi	1439	1162	823	822	68	241	2332	2223	4557
			Cabras	3142	2513	1393	1906	123	622	5160	5041	10201
			Ghilarza	2181	1870	1174	1162	116	403	3474	3433	6906
			Milis	1945	1593	1193	1188	75	286	3209	3067	6276
			Neoneli	1009	929	587	589	72	183	1668	1703	3371
			Sedilo	1289	1022	661	669	63	219	2043	1910	3923
			Simaxis	1318	1019	863	862	76	193	2237	2076	4333
			Sorgono	1940	1606	1036	1024	88	362	3064	2992	6036
			Tonara	1881	1678	883	882	136	381	2900	2941	5841
	Uras		2133	1748	1333	1323	116	386	3604	3437	7061	
	Assolo ⁽¹⁾											
	Mogorella	324	232	174	175	22	43	320	432	972		
	Masullas											
	Pompu											
	Simala	536	515	358	359	42	106	936	980	1936		
	Siris											
	<i>Totale ...</i>	24392	20542	13786	13799	1299	4371	39477	38712	78189		

(1) Veggasi la nota 5 alla tavola quinta (pag. 144).

Popolazione di ciascun Mandamento distribuita per condizione domestica

Divisioni amministrative	Province	Mandamenti	Celibi		Coniugati		Vedovi		Totale			
			Maschi	Femmine	Maschi	Femmine	Maschi	Femmine	Maschi	Femmine	dei due sessi	
NUORO	NUORO	Nuoro (1)	5612	2714	1560	1416	215	564	5587	4694	10081	
		Bitti	2155	1639	972	971	119	374	3226	2984	6210	
		Bolotana	917	758	512	514	22	209	1451	1481	2932	
		Bono	2885	2511	1574	1557	129	507	4588	4555	8945	
		Dorgali	2287	2063	1086	1076	147	477	3520	3616	7136	
		Fonni	1740	1506	740	747	153	242	2615	2495	5108	
		Gavoi	1435	1294	705	704	71	512	2231	2510	4541	
		Orani	2171	1757	919	928	88	456	3178	3121	6299	
		Siniscola	1917	1575	1070	1059	105	538	3090	2772	5862	
		Nule (2)	610	481	232	282	55	82	925	845	1770	
	Osidda											
		<i>Totale ...</i>	19729	15898	9420	9254	1060	5541	50209	28675	58882	
	NUORO	CUGLIERI	Cuglieri (1)	1984	1643	1052	1028	104	527	3120	2998	6118
			Bosa (1)	2200	1900	1130	1138	80	454	3460	3522	6985
			Macomer	2191	1746	1249	1237	156	506	3576	3289	6865
S. Lussurgiu			2041	1679	970	971	90	555	3101	2983	6084	
Tresnuraghes			1798	1507	1064	1068	115	295	2975	2870	5845	
Lei (2)												
Mulargia			777	555	370	369	46	154	1195	1056	2249	
Silanus												
Dualchi			459	292	226	218	20	64	705	574	1279	
Noragugume			645	548	375	568	57	127	1057	1045	2100	
	<i>Totale ...</i>	12095	9868	6466	6447	626	2020	19187	18355	37522		
NUORO	LANUSEI	Lanusei	2299	1915	1155	1142	86	572	3540	3429	6969	
		Jersu	2184	1806	1144	1148	65	359	3595	3295	6886	
		Muravera	2153	1779	1242	1253	88	423	3465	3455	6918	
		Tortoli	2256	1854	1162	1166	156	585	3554	3405	6957	
			<i>Totale ...</i>	8872	7354	4705	4709	575	1517	13950	13380	27330

(1) Veggasi la nota 1 alla tavola quinta (pag. 144).

(2) Veggasi la nota 6 alla tavola quinta (pag. 144).

Popolazione di ciascun mandamento distribuita per condizione domestica

Divisioni amministrative	Province	Mandamenti	Celibi		Coniugati		Vedovi		Totale			
			Maschi	Femmine	Maschi	Femmine	Maschi	Femmine	Maschi	Femmine	dei due sessi	
SASSARI	SASSARI	SASSARI	6177	6373	3472	3731	178	1722	9827	12026	21853	
		Castelsardo	1420	1102	869	874	68	291	2357	2267	4624	
		Ittiri-Caneddu	1599	1322	838	895	83	320	2570	2537	5107	
		Nulvi	2050	1743	1212	1200	114	384	3376	3327	6703	
		Osilo	1483	1418	823	819	77	303	2383	2342	4925	
		Ossi	1644	1283	897	888	91	299	2629	2472	5101	
		Ploaghe	1932	1773	1186	1222	63	324	3203	3319	6522	
		Portotorres	794	470	377	379	31	109	1202	958	2160	
		Sorso	1824	1334	1033	1042	78	489	2937	3083	6022	
		Bannari ⁽¹⁾										
		Bessude	860	707	313	312	33	139	1426	1378	2804	
	Siligo											
	<i>Totale ...</i>			19800	17947	11272	11362	838	4402	31910	33911	63821
	ALGHERO	ALGHERO ⁽²⁾	2824	2429	1293	1305	70	363	4187	4297	8484	
		Bonorva	2632	2230	1317	1300	137	437	4326	4207	8533	
		Pozzomaggiore	1612	1341	878	873	64	238	2334	2434	5008	
		Tiesi	1094	980	598	601	38	163	1730	1746	3476	
		Villanova Monteleone ..	1637	1396	893	882	83	242	2633	2320	5153	
		Borutta ⁽¹⁾										
		Bunananaro	819	737	488	487	34	133	1361	1339	2720	
		Torralba										
		Olmedo	233	136	146	143	13	39	392	340	732	
		Putifigari										
	<i>Totale ...</i>			10891	9289	5813	5793	479	1839	17183	16923	34108
	OZIERI	OZIERI ⁽²⁾	2998	2823	1376	1340	147	627	4721	4990	9711	
		Mores	763	720	390	388	37	133	1190	1263	2453	
		Oschiri	1083	917	536	543	67	194	1708	1639	3367	
		Pattada	2031	1673	1178	1130	397	329	3606	3332	6938	
		Berchidda ⁽¹⁾	642	318	333	330	32	107	1012	933	1967	
		Monti										
	<i>Totale ...</i>			7319	6631	4033	3936	680	1612	12237	12219	24456
	TEMPIO	TEMPIO ⁽²⁾	2923	2412	1423	1437	132	346	4302	4393	8697	
		Aggius	1288	989	733	743	78	232	2104	1966	4070	
		Galangianus	4483	4221	2077	2063	92	230	2344	2236	4580	
		La Maddalena	1617	1349	931	870	77	269	2623	2483	5113	
		<i>Totale ...</i>			7313	5971	3861	3817	399	1297	11373	11083

(1) Veggasi la nota 6 alla tavola quinta (pag. 144).

(2) Veggasi la nota 1 alla tavola quinta (pag. 144).

TAVOLA VIII.



RIEPILOGO DELLA TAVOLA VII.



POPOLAZIONE DELLE PROVINCIE DISTRIBUITA PER CONDIZIONE DOMESTICA

E

CONFRONTI FRA LA POPOLAZIONE COSI' DISTRIBUITA E LA POPOLAZIONE TOTALE



Popolazione di ciascuna Provincia distribuita per condizione domestica,

Divisioni amministrative	Province	CELIBI						de' due sessi	Maschi			
		Maschi			Femmine				Numero assoluto	Maschi		
		Numero assoluto	Per centinaio del totale A	Per centinaio del totale C	Numero assoluto	Per centinaio del totale B	Per centinaio del totale C			Numero assoluto	Per centinaio del totale A	Per centinaio del totale C
ALESSANDRIA	Alessandria	54092	57.15	28.95	50389	52.20	25.78	64481	25115	38.75	19.60	
	Asti	42655	59.95	31.54	34141	52.57	25.09	76776	25550	35.92	18.78	
	Bobbio	11849	60.01	31.26	9765	55.77	25.76	24612	7009	35.50	18.49	
	Tortona	17520	57.57	29.77	14770	51.97	25.10	32290	11509	37.82	19.55	
	Voghera	29188	55.59	28.70	24615	50.04	24.20	55805	20885	59.78	20.54	
	<i>Totale ...</i>	158284	57.95	29.90	115678	51.92	25.15	248962	88064	37.72	19.47	
ANNECY	Genevese	58855	66.65	35.54	34121	65.55	31.75	69956	13577	28.96	14.49	
	Chiablese	20068	68.57	34.86	18402	65.25	31.97	58470	7788	26.54	13.55	
	Faucigny	54490	66.26	32.70	54462	64.51	32.67	68952	15051	28.91	14.27	
	<i>Totale ...</i>	90595	66.86	35.42	86985	64.28	32.16	177578	58416	28.42	14.20	
CHAMBERY	Savoia Propria	50595	65.43	32.99	46597	61.28	50.58	96792	25325	50.28	15.27	
	Alta Savoia	16207	65.24	31.86	16772	64.44	32.97	52979	7407	29.82	14.56	
	Moriana	20640	66.02	32.15	21565	64.78	55.26	42005	9066	29.00	14.11	
	Tarantasia	15681	61.71	29.92	14522	61.66	31.76	28205	7261	52.75	15.88	
	<i>Totale ...</i>	100925	64.99	32.19	99054	62.58	51.59	199977	47059	50.50	15.01	
CUNEO	Cuneo	59490	64.81	35.12	51595	58.74	28.72	111085	28464	51.01	15.85	
	Alba	56954	59.65	50.97	50956	55.99	25.96	67890	21938	35.45	18.39	
	Mondovi	48555	63.25	32.57	41615	57.81	28.05	89970	24558	52.09	16.55	
	Saluzzo	50710	64.77	32.94	44596	58.69	28.84	95106	24405	51.17	15.85	
	<i>Totale ...</i>	195489	65.57	32.51	168562	57.56	28.05	564051	99345	52.21	16.52	
GENOVA	Genova	89579	62.64	31.57	81451	57.15	28.52	171010	47688	35.54	16.70	
	Chiavari	56756	61.79	31.86	51426	55.20	27.00	68162	20560	34.58	17.67	
	Levante	25449	58.66	29.74	24154	54.55	26.80	44585	14792	37.01	18.76	
	Novi	19592	58.97	30.44	17052	55.64	26.25	56044	12241	36.85	18.85	
	<i>Totale ...</i>	169556	61.44	31.05	151045	55.91	27.67	520599	95281	34.56	17.46	
IVREA	Ivrea	55410	65.57	31.62	49649	58.68	29.40	105059	27111	32.16	16.05	
	Aosta	26789	66.54	33.04	25620	62.94	31.60	52409	11815	29.26	14.57	
	<i>Totale ...</i>	82199	64.55	32.08	75269	60.07	50.11	155468	58924	51.22	15.57	

e confronti fra la popolazione così distribuita e la popolazione totale

CONIUGATI				VEDOVI							TOTALE		
Femmine			de' due sessi	Maschi			Femmine			de' due sessi	Maschi	Femm.	de' due sessi
Numero assoluto	Per centinaio del totale B	Per centinaio del totale C	Numero assoluto	Numero assoluto	Per centinaio del totale A	Per centinaio del totale C	Numero assoluto	Per centinaio del totale B	Per centinaio del totale C	Numero assoluto	A	B	C
22864	39.27	19.40	46977	2443	4.10	2.07	4969	8.53	4.22	7412	59648	58222	117870
25477	39.23	18.72	31027	2938	4.13	2.16	5324	8.20	3.91	8262	71123	64942	136065
7009	38.60	18.49	14018	887	4.49	2.34	1366	7.63	3.66	2273	19743	18158	37903
11309	40.50	19.53	23018	1404	4.61	2.39	2141	7.53	3.64	3343	30433	28420	58853
20833	42.33	20.49	41748	2432	4.63	2.39	3742	7.61	3.68	6174	52303	49192	101695
87694	40.06	19.39	173733	10104	4.33	2.23	17362	8.02	3.88	27666	253432	218934	452366
15678	29.20	14.59	31233	2371	4.41	2.21	3892	7.23	3.62	6263	53783	33691	107474
7788	27.60	13.53	15376	1494	3.09	2.60	2022	7.17	3.51	3316	29330	28212	37562
14986	28.06	14.21	30037	2343	4.83	2.39	5970	7.43	3.76	6483	52036	33418	103474
38432	28.42	14.21	76868	6380	4.72	2.36	9834	7.30	3.63	16264	133189	133321	270310
23277	30.74	13.24	46602	3307	4.29	2.17	6038	7.98	3.93	9343	77027	73712	152739
7274	27.94	14.30	14681	1229	4.94	2.41	1983	7.62	3.90	3212	24343	26029	30372
9033	27.43	14.09	18119	1336	4.98	2.42	2361	7.77	3.99	4117	31262	32977	64239
7274	30.88	13.91	14333	1229	3.34	2.69	1736	7.46	3.84	2983	22171	23332	45723
46878	29.62	14.93	93937	7321	4.71	2.33	12333	7.80	3.93	19639	133303	133270	313373
28320	32.24	13.76	36784	3341	4.18	2.44	7926	9.02	4.41	11767	91793	87341	179636
21813	38.04	18.29	43733	3048	4.92	2.36	4372	7.97	3.83	7620	61920	37343	119263
24333	34.08	16.53	49071	3364	4.66	2.40	3843	8.11	3.94	9409	76437	71993	148430
24339	32.17	13.81	48742	3178	4.06	2.07	6916	9.14	4.49	10094	78291	73631	153922
99007	33.31	16.47	193330	13631	4.42	2.27	23239	8.63	4.20	38890	308463	292328	601291
47969	33.66	16.30	93637	3743	4.02	2.01	13132	9.24	4.60	18377	143012	142332	285344
20321	36.04	17.63	41081	2134	3.62	1.83	4987	8.76	4.29	7141	39430	36934	116364
14778	38.00	18.74	29370	1730	4.33	2.19	2976	7.63	3.77	4706	39971	33888	73859
12200	38.37	18.76	24444	1389	4.18	2.14	2330	7.99	3.90	3928	33222	31791	65013
93468	33.34	17.49	190749	11018	4.00	2.02	23634	8.73	4.33	34632	273633	270143	343776
27043	31.97	16.01	34136	3767	4.47	2.23	7911	9.33	4.69	11678	84288	84603	168893
11743	28.33	14.48	23336	1776	4.40	2.19	3341	8.21	4.12	3117	40378	40704	81082
38788	30.93	13.32	77712	3343	4.43	2.22	11232	8.98	4.30	16793	124666	123309	249975

Popolazione di ciascuna Provincia distribuita per condizione domestica,

Divisioni amministrative	Provincie	CELIBI									
		Maschi			Femmine			de' due sessi	Maschi		
		Numero assoluto	Per centinaio del totale A	Per centinaio del totale C	Numero assoluto	Per centinaio del totale B	Per centinaio del totale C	Numero assoluto	Numero assoluto	Per centinaio del totale A	Per centinaio del totale C
NIZZA	Nizza	35737	60.44	30.19	53665	56.82	28.44	69402	20851	35.26	17.61
	Oneglia	18066	59.66	30.07	16854	56.58	28.06	54920	10552	34.84	17.57
	S. Remo	18599	57.68	28.82	17619	54.55	27.30	56218	12093	37.51	18.74
	<i>Totale ...</i>	72402	59.51	29.80	68153	56.16	28.04	140540	45496	35.76	17.90
NOVARA	Novara	52537	59.50	29.59	49855	55.53	28.00	102192	31826	36.19	17.87
	Lomellina	41563	58.33	29.76	37092	53.76	26.56	78653	26195	37.08	18.76
	Ossola	11078	63.50	30.49	11424	60.49	31.44	22502	5648	32.57	15.55
	Pallanza	19603	63.06	30.62	19627	59.53	30.65	39250	10264	33.02	16.03
	Valsesia	10447	62.04	29.00	11580	60.53	32.14	22027	5691	33.80	15.80
<i>Totale ...</i>	135023	60.29	29.74	129578	56.31	28.53	264606	79624	35.53	17.53	
SAVONA	Savona	24285	61.16	30.78	22199	56.63	28.13	46484	13911	35.03	17.63
	Acqui	30743	58.51	30.27	25859	52.77	25.46	56602	19631	37.36	19.33
	Albenga	18299	59.90	30.50	15929	54.10	26.53	34228	10793	35.33	18.00
<i>Totale ...</i>	73327	59.71	30.30	63987	54.39	26.61	137514	44357	36.11	18.44	
TORINO	Torino	132759	63.52	32.16	116371	57.13	28.20	249113	67483	32.50	16.33
	Pinerolo	41960	61.96	31.49	37623	57.43	28.24	79583	22657	33.46	17.01
	Susa	26190	63.80	32.00	24601	60.53	30.06	50791	12884	31.38	15.75
<i>Totale ...</i>	200839	63.23	32.00	178593	57.61	28.43	379487	103024	32.42	16.41	
VERCELLI	Vercelli	37952	60.43	31.16	30929	52.42	23.39	68881	21963	34.97	18.03
	Biella	42533	64.32	32.33	37943	58.59	29.03	80478	20329	30.84	15.55
	Casale	33033	56.67	29.11	29730	50.80	24.70	64803	23814	38.50	19.77
<i>Totale ...</i>	113542	60.62	30.98	98622	54.09	26.43	214164	66108	34.69	17.73	
CAGLIARI	Cagliari	52437	61.83	30.49	29500	54.70	27.73	61937	18313	34.91	17.22
	Iglesias	13191	61.73	30.97	11412	53.76	26.79	24603	7356	35.27	17.69
	Isili	13278	61.63	31.21	12693	52.47	25.93	27971	8700	35.13	17.77
	Oristano	24392	61.79	31.20	20542	53.06	26.27	44934	13786	34.92	17.63
<i>Totale ...</i>	85298	61.78	30.89	74147	53.71	26.83	159443	48337	35.01	17.50	

e confronti fra la popolazione così distribuita e la popolazione totale

CONIUGATI				VEDOVI							TOTALE		
Femmine			de' due sessi	Maschi			Femmine			de' due sessi	Maschi	Femm.	de' due sessi
Numero assoluto	Per centinaio del totale B	Per centinaio del totale C	Numero assoluto	Numero assoluto	Per centinaio del totale A	Per centinaio del totale C	Numero assoluto	Per centinaio del totale B	Per centinaio del totale C	Numero assoluto	A	B	C
20867	35.22	17.63	41713	2342	4.30	2.13	4713	7.96	3.98	7237	39130	39247	118377
10300	33.25	17.48	21032	1666	3.30	2.77	2434	3.17	4.05	4100	30234	29788	60072
12093	37.44	18.73	24186	1330	4.81	2.40	2337	3.01	4.04	4137	32242	32299	64541
43460	55.81	17.88	86956	3733	4.73	2.37	9736	3.03	4.01	15494	121636	121534	242990
31796	33.23	17.86	63622	3793	4.31	2.13	3462	9.39	4.73	12233	37936	30113	178069
26167	37.92	18.74	32362	2392	4.09	2.07	3740	3.32	4.11	3632	70650	63999	159649
3337	29.32	13.24	11133	720	4.13	1.93	1924	10.19	3.30	2644	17446	13333	36331
10043	30.49	13.69	20309	1218	3.92	1.90	3273	9.93	3.11	4491	31033	32943	64030
3347	23.91	13.40	11233	700	4.16	1.91	2060	10.74	3.72	2760	16333	19137	36023
79092	34.37	17.42	158716	9323	4.16	2.03	21439	9.32	4.73	30732	223973	230129	434104
13932	33.60	17.63	27863	1312	3.31	1.92	3047	7.77	3.36	4339	39703	39193	78906
19433	39.76	19.19	39116	2169	4.13	2.14	3661	7.47	3.61	3330	32343	49003	101343
10733	36.46	17.39	21330	1436	4.77	2.43	2779	9.11	4.63	4233	30330	29443	39993
44172	37.33	18.37	88309	3137	4.13	2.14	9437	3.06	3.94	14624	122301	117646	240447
66636	32.71	16.13	134119	3739	4.13	2.12	20704	10.16	3.02	29443	203961	203714	412673
22461	34.23	16.36	43113	3103	4.33	2.33	3429	3.29	4.07	3332	67720	63313	133233
12334	31.39	13.74	23763	1930	4.32	2.12	3293	3.03	4.03	3273	41034	40730	31334
101931	32.90	16.23	203003	13322	4.33	2.20	29123	9.19	4.69	43230	317733	310007	627742
21341	36.31	17.69	42303	2336	4.60	2.37	6333	11.07	3.36	9119	62303	39003	121306
20277	31.30	13.32	40606	3039	4.64	2.34	6343	10.11	3.01	9607	63923	64763	130691
23713	40.49	19.70	47332	2991	4.33	2.13	3100	3.71	4.21	3091	61360	33363	120423
63336	33.94	17.37	131644	3936	4.69	2.40	13131	9.97	4.37	27117	190336	132339	322923
13364	34.03	17.26	36679	1707	3.26	1.60	6033	11.23	3.70	7772	32439	33929	106333
7460	33.14	17.31	14996	642	3.09	1.31	2337	11.10	3.33	2999	21369	21229	42393
3719	36.03	17.31	17419	791	3.19	1.61	2777	11.43	3.67	3363	24769	24139	48933
13799	33.63	17.63	27333	1299	3.29	1.66	4371	11.29	3.39	3370	39477	33712	73139
43342	33.01	17.31	86679	4439	3.21	1.61	13370	11.23	3.61	20009	133074	133039	266133

Popolazione di ciascuna Provincia distribuita per condizione domestica,

Divisioni amministrative	Province	CELIBI									
		Maschi			Femmine			de' due sessi	Maschi		
		Numero assoluto	Per centinaio del totale A	Per centinaio del totale C	Numero assoluto	Per centinaio del totale B	Per centinaio del totale C	Numero assoluto	Numero assoluto	Per centinaio del totale A	Per centinaio del totale C
NUORO	Nuoro	19729	63.51	53.84	15898	53.45	27.00	35627	9420	51.48	16.00
	Cuglieri	12095	65.04	52.24	9868	53.82	26.30	21963	6466	53.70	17.25
	Lanusei	8872	63.60	52.23	7334	54.45	26.71	16226	4703	53.71	17.08
	<i>Totale ...</i>	40696	64.23	52.84	33120	54.67	26.75	75816	20589	52.80	16.61
SASSARI	Sassari	19800	62.03	50.08	17947	52.92	27.27	57747	11272	55.52	17.42
	Alghero	10891	65.37	51.93	9289	54.89	27.24	20180	5813	53.84	17.03
	Ozieri	7519	61.44	50.74	6651	54.45	27.20	14170	4038	53.00	16.51
	Tempio	7513	63.49	52.28	5971	53.87	26.33	13286	3861	53.36	17.04
<i>Totale ...</i>	45523	62.44	50.96	39838	53.76	27.11	85533	24986	54.27	16.99	
RICAPITOLAZIONE PER											
ALESSANDRIA	153234	37.93	29.90	115678	51.92	23.43	248962	88064	37.72	19.47	
ANNECY	90595	66.86	33.42	86983	64.23	32.16	177378	58416	28.42	14.20	
CHAMBERY	100925	64.99	32.19	99054	62.33	31.39	199977	47039	30.30	13.01	
CUNEO	195439	65.37	32.31	168362	57.36	28.03	364031	99343	32.21	16.32	
GENOVA	169536	61.44	31.03	151043	53.91	27.67	320399	93281	34.36	17.46	
IVREA	80199	64.33	32.08	73269	60.07	30.11	135468	38924	31.22	13.57	
NIZZA	72402	39.31	29.80	68138	56.16	23.04	140540	43496	33.76	17.90	
NOVARA	133028	60.29	29.74	129378	56.31	23.33	264606	79624	33.33	17.33	
SAVONA	75527	39.71	30.30	63987	54.39	26.61	137314	44337	36.11	18.44	
TORINO	200889	63.23	32.00	178598	57.61	23.43	379487	103024	32.42	16.41	
VERCELLI	113542	60.62	30.98	98622	54.09	26.43	214164	66108	34.69	17.73	
<i>Totale ...</i>	1368352	61.93	31.31	1233314	57.03	23.22	2602346	743676	33.66	17.01	
CAGLIARI	85298	61.73	30.89	74147	53.71	26.33	139443	48337	33.01	17.30	
NUORO	40696	64.23	52.84	33120	54.67	26.75	75816	20589	52.80	16.61	
SASSARI	45523	62.44	50.96	39838	53.76	27.11	85533	24986	54.27	16.99	
<i>Totale ...</i>	171319	62.32	31.33	147123	53.95	26.39	318644	93912	34.24	17.16	
<i>Totale generale ...</i>	1340331	62.02	31.32	1380639	56.70	23.07	2920990	837338	33.72	17.03	

e confronti fra la popolazione così distribuita e la popolazione totale

CONIUGATI				VEDOVI							TOTALE		
Femmine			de' due sessi	Maschi			Femmine			de' due sessi	Maschi	Femm.	de' due sessi
Numero assoluto	Per centinaio del totale B	Per centinaio del totale C	Numero assoluto	Numero assoluto	Per centinaio del totale A	Per centinaio del totale C	Numero assoluto	Per centinaio del totale B	Per centinaio del totale C	Numero assoluto	A	B	C
9254	32.21	15.68	18634	1060	3.51	1.80	3541	12.54	6.01	4601	50209	28673	58882
6447	35.16	17.18	12913	626	3.26	1.67	2020	11.02	5.58	2646	19187	18333	37522
4709	34.68	17.11	9412	375	2.69	1.36	1817	11.17	5.51	1892	15930	15380	27350
20390	53.65	16.45	40979	2061	3.25	1.66	7078	11.68	5.71	9159	65546	60388	125954
11562	34.10	17.57	22854	838	2.65	1.27	4402	12.98	6.69	3240	31910	33911	65821
5795	34.24	16.99	11610	479	2.79	1.40	1839	10.87	5.39	2318	17185	16925	34108
3936	32.38	16.18	7994	680	5.55	2.78	1612	13.19	6.39	2292	12237	12219	24456
3817	34.43	16.83	7678	399	5.43	1.76	1297	11.70	5.72	1696	11573	11085	22660
25150	53.90	17.09	50116	2596	3.29	1.63	9150	12.54	6.22	11546	72907	74138	147045

DIVISIONI AMMINISTRATIVE

87694	40.06	19.39	173738	10104	4.33	2.25	17362	8.02	3.88	27666	235452	218954	452386
38452	28.42	14.21	76868	6380	4.72	2.56	9884	7.50	3.63	16264	135189	135321	270510
46878	29.62	14.93	93937	7321	4.71	2.33	12338	7.80	3.93	19639	135303	138270	313573
99007	53.81	16.47	198350	13631	4.42	2.27	25239	8.63	4.20	38890	503463	292828	601291
95468	53.34	17.49	190749	11018	4.00	2.02	23654	8.73	4.33	34632	273633	270143	343800
38788	50.93	15.82	77712	3345	4.43	2.22	11232	8.98	4.50	16793	124666	123509	249073
43460	53.81	17.88	86936	5738	4.75	2.37	9736	8.05	4.01	13494	121636	121354	242990
79092	34.37	17.42	138716	9323	4.16	2.03	21439	9.52	4.73	30732	225973	250129	434104
44172	37.53	18.37	88309	3157	4.18	2.14	9487	8.06	3.94	14624	122801	117646	240447
101981	52.90	16.23	203003	13822	4.33	2.20	29423	9.49	4.69	43230	317733	310007	627742
65536	53.94	17.57	131644	8936	4.69	2.40	18181	9.97	4.87	27117	190386	182339	372923
740328	54.23	16.94	1484204	96975	4.39	2.22	188220	8.70	4.50	283195	2209481	2162262	4371743
48342	55.01	17.31	96679	4439	3.21	1.61	15370	11.28	5.61	20009	138074	138059	276133
20390	53.65	16.45	40979	2061	3.25	1.66	7078	11.68	5.71	9159	63546	60388	123954
25150	53.90	17.09	50116	2596	3.29	1.63	9150	12.54	6.22	11546	72907	74138	147043
93862	34.41	17.16	187774	8896	3.24	1.63	31798	11.66	5.81	40694	274327	272783	347112
834390	54.27	16.96	1671978	103869	4.26	2.13	220018	9.03	4.47	323387	2483808	2433047	4918853



TAVOLA IX.



POPOLAZIONE DEI MANDAMENTI

DISTRIBUITA PER ORIGINE OSSIA PER LUOGO DI NASCITA

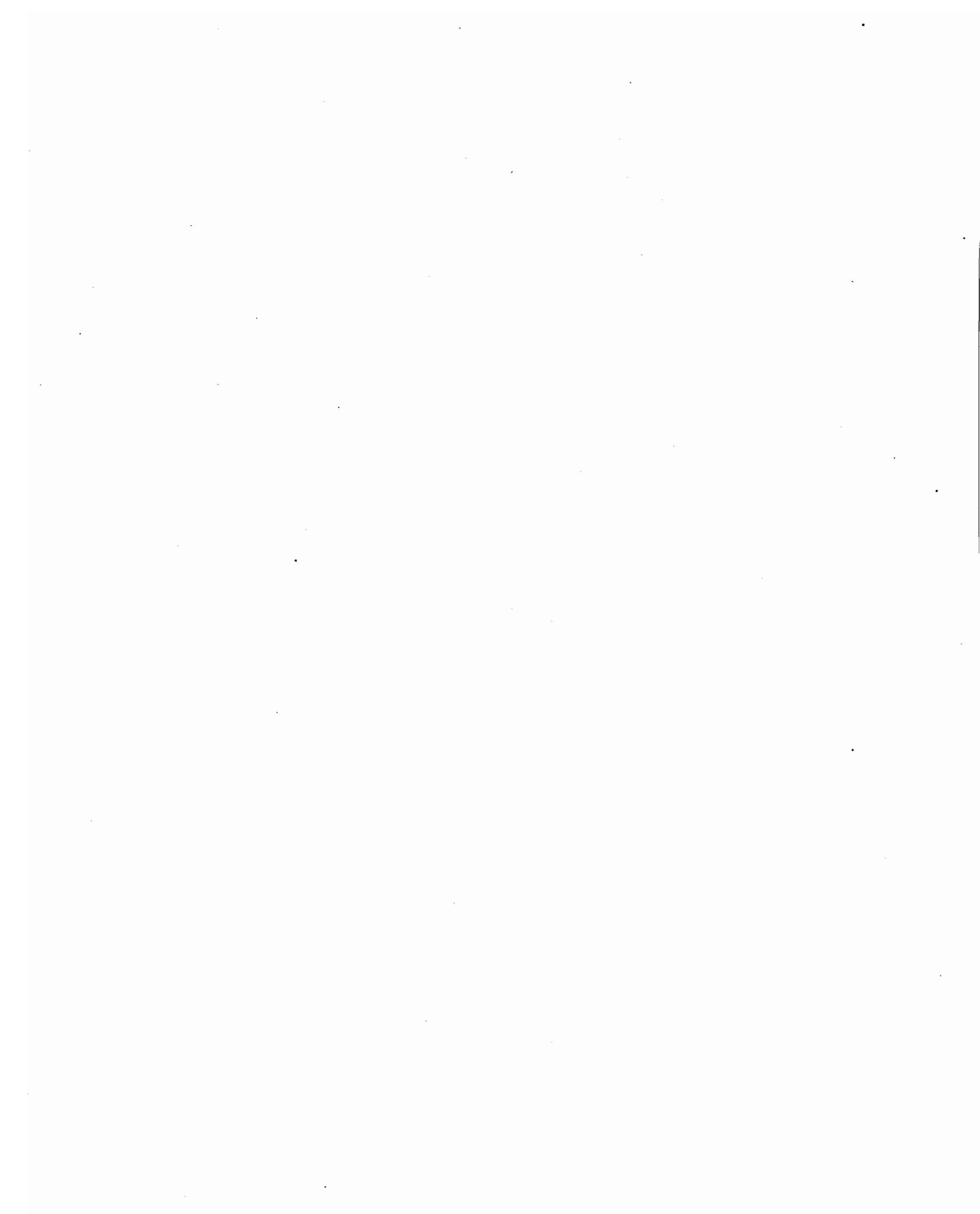

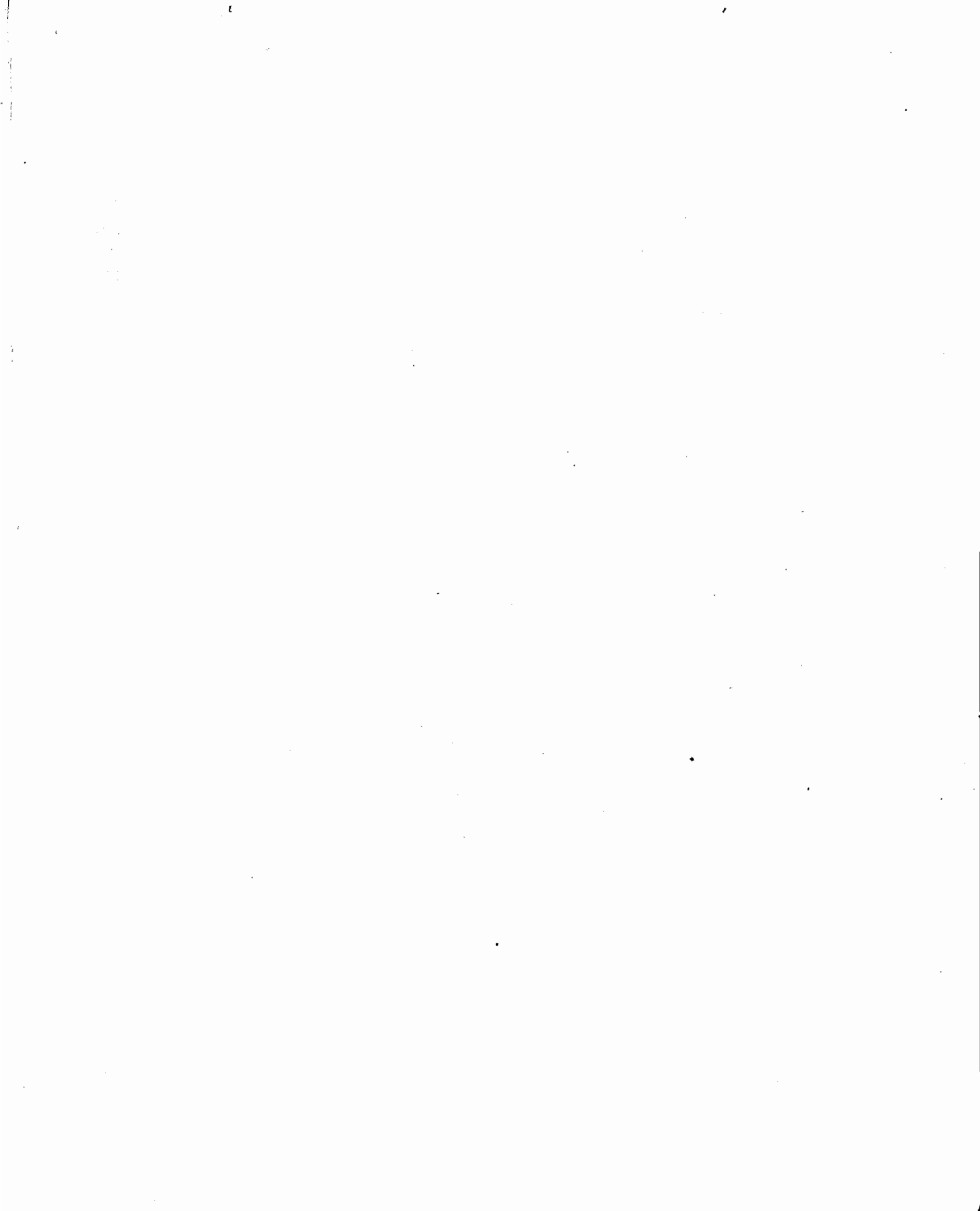

Popolazione di ciascun Mandamento distribuita per origine

Divisioni amministrative	Province	Mandamenti	Nati nella provincia		Nati in altra provincia		Nati fuori del regno		Totale			
			Maschi	Femmine	Maschi	Femmine	Maschi	Femmine	Maschi	Femmine	dei due sessi	
ALESSANDRIA	ALESSANDRIA	ALESSANDRIA	19086	19050	1891	1437	401	88	21078	20875	41653	
		Bassignana	5810	5548	119	259	4	6	5935	5813	7746	
		Bosco	5469	5361	507	291	4	9	5780	5664	7441	
		Cassine	5506	5320	110	158	»	1	5616	5479	7095	
		Castellazzo	5554	5250	58	58	2	2	5414	5510	6724	
		Felizzano	7558	7095	259	525	5	1	7600	7419	15019	
		Oviglio	2563	2197	59	156	4	1	2426	2354	4760	
		S. Salvatore	5597	5514	261	253	3	3	5663	5554	11217	
		Sezzè	2599	2500	55	56	1	2	2455	2558	4975	
		Valenza	5298	5080	388	440	17	19	5705	5559	11242	
		<i>Totale ...</i>	56040	54710	5467	5578	141	154	59648	58222	117870	
	ALESSANDRIA	ASTI	ASTI (1)	12785	12109	1405	628	67	44	14253	12781	27034
			Baldichieri	4087	5727	57	79	4	4	4148	5810	7958
Canelli			4125	5571	55	64	»	»	4160	5635	7795	
Castelnovo d'Asti			5236	4910	141	149	»	»	5577	5059	10456	
Cocconato			5701	5158	172	599	»	»	5875	5557	7410	
Costigliole			5950	5565	104	140	»	1	6054	5504	11558	
Mombercelli			6239	5668	79	142	»	»	6538	5810	12148	
Montafia			5754	5502	107	154	»	2	5861	5458	7519	
Montechiaro			5578	5184	146	218	»	5	5724	5405	7129	
Portacomaro			5555	2884	112	226	5	1	5468	5111	6579	
Rocca d'Arazzo			5751	5512	50	68	5	5	5804	5585	7587	
S. Damiano			6611	6000	214	529	1	2	6826	6351	15157	
Villanova	4790	4446	447	470	»	2	5257	4918	10155			
	<i>Totale ...</i>	67978	61814	5067	5066	78	62	71125	64942	156065		
ALESSANDRIA	BOBBIO	BOBBIO (2)	4556	4235	158	105	39	52	4755	4422	9155	
		Ottone	7167	6440	78	149	5	4	7250	6595	13845	
		Varzi	4265	4054	105	121	72	20	4442	4175	8617	
		Zavattarello	2944	2642	182	186	194	140	5520	2968	6288	
	<i>Totale ...</i>	18912	17401	505	561	350	196	19745	18158	37905		

(1) Veggasi la nota 1 alla tavola quinta (pag. 144).

(2) Veggasi la nota 2 alla tavola quinta (pag. 144).

Popolazione di ciascun Mandamento distribuita per origine

Divisioni amministrative	Province	Mandamenti	Nati nella provincia		Nati in altra provincia		Nati fuori del regno		Totale		
			Maschi	Femmine	Maschi	Femmine	Maschi	Femmine	Maschi	Femmine	dei due sessi
Segue ALESSANDRIA	TORTONA	TORTONA	7800	7264	404	350	35	22	8239	7636	15875
		Castelnuovo Scrivia	4109	3910	55	72	12	9	4176	3991	8167
		Garbagna	2163	1978	64	90	»	»	2229	2068	4297
		Sale	3344	3138	453	362	60	33	3337	3733	7590
		S. Sebastiano	2976	2695	137	224	4	4	3117	2923	6040
		Viguzzolo	2215	2094	100	106	14	7	2329	2207	4536
		Villa Alvernia	3600	3209	184	243	1	1	3783	3433	7240
		Volpedo	2394	2242	102	162	3	3	2701	2407	5108
	<i>Totale ...</i>		28803	26350	1499	1811	131	79	30433	28420	58853
	VOGHERA	VOGHERA (1)	7211	7009	336	797	97	102	7864	7908	15772
		Barbianello	3278	2932	74	79	21	32	3373	3063	6436
		Broni	4772	4312	53	73	93	98	4918	4483	9401
		Casatisma	3397	3334	64	71	22	22	3683	3447	7130
		Casei	3823	3340	271	337	10	8	4104	3903	8009
		Casteggio	4791	4413	123	109	34	25	4933	4517	9500
		Godiasco	2431	2187	129	183	13	6	2623	2378	5001
		Montalto	3114	2819	43	33	47	21	3206	2893	6099
		Montù Beccaria	3437	3116	30	18	40	37	3527	3171	6698
		Santa Giulietta	3533	3146	26	26	13	7	3377	3179	6536
		Soriasco	3134	2902	23	11	33	22	3210	2933	6143
Stradella		3302	3146	32	48	111	39	3663	3233	10943	
<i>Totale ...</i>		30493	26396	1431	1827	334	469	32303	29192	101693	
ANNECY	GENEVESE	ANNECY	11363	12039	333	310	142	97	12093	12666	24759
		Duing	3391	3306	133	332	19	13	3693	3136	12231
		Rumilly	3290	3307	369	446	17	21	3676	3774	17430
		Seyssel	3609	3433	143	141	60	73	3317	3674	11491
		S.t Julien	10023	9334	232	292	76	96	10336	9772	20128
		Thônes	6162	6180	37	30	3	11	6232	6271	12323
		Thôrens	4403	4236	33	117	3	3	4494	4373	8872
	<i>Totale ...</i>		31731	31447	1712	1918	320	326	33733	33691	107474

(1) Veggasi la nota 1 alla tavola quinta (pag. 144).

Popolazione di ciascun Mandamento distribuita per origine

Divisioni amministrative	Province	Mandamenti	Nati nella provincia		Nati in altra provincia		Nati fuori del regno		Totale		
			Maschi	Femmine	Maschi	Femmine	Maschi	Femmine	Maschi	Femmine	dei due sessi
Segue ANNECY	CHIALESE	THONON	10153	9763	199	201	73	132	10427	10096	20523
		Abondance	3522	3084	9	7	12	23	3543	3096	6639
		Douvaine	3293	4869	196	239	44	74	3353	3182	10715
		Evian	3826	3864	46	65	78	61	3950	3988	11938
		Le Biot	4056	3803	30	34	11	15	4097	3850	7947
		<i>Totale ...</i>	23650	27363	480	544	220	503	29350	28212	57562
	FAUCIGNY	BONNEVILLE	7384	7224	33	107	34	29	7473	7360	14833
		Annemasse	3853	3322	314	399	200	238	6347	6139	12506
		Cluses	4783	3023	72	62	33	37	4888	3122	10010
		La Roche	4453	4407	48	142	10	9	4491	4338	9049
		Reignier	3309	3101	124	148	33	46	3466	3205	10761
		S.t Gervais	3224	3337	43	33	96	114	3363	3736	11099
		S.t Jeoire	3963	6022	33	33	14	16	6030	6123	12173
		Sallanches	4379	3147	73	122	37	113	4739	3332	10121
		Samoëns	2941	3133	39	30	20	22	3020	3260	6280
Taninge		4180	4330	27	30	12	13	4219	4423	8642	
	<i>Totale ...</i>	30949	31601	383	1130	339	637	32036	33118	103474	
CHAMBERY	SAVOIA PROPRIA	CHAMBERY (1)	14343	13312	417	221	341	217	13301	13730	31031
		Aix	7197	6370	116	136	33	43	7331	7099	14430
		Albens	3364	3323	263	239	13	22	3142	3339	11931
		La Rochette	4239	4233	94	36	27	79	4330	4400	8730
		Le Châtelard	6139	6392	33	73	10	19	6304	6436	12990
		Les Échelles	4336	4626	1	13	6	33	4363	4674	9337
		Montmeillan	3403	3373	104	104	20	34	3327	3316	11043
		Motte Servolex	3642	3493	63	33	23	10	3730	3341	11271
		Pontbeauvoisin	4433	4402	33	18	22	34	4313	4474	8937
		Ruffieux	3102	3039	60	69	29	64	3191	3192	6333
		S.t Génix	3942	3399	»	»	4	3	3946	3902	7343
		S.t Pierre d'Albigny	3333	3707	37	73	9	3	3929	3733	7714
		Yenne	3303	4942	73	23	74	34	3630	3034	10704
	<i>Totale ...</i>	73091	73343	1316	1202	620	667	77027	73712	132739	

(1) Veggasi la nota 3 alla tavola quinta (pag. 144).

Popolazione di ciascun Mandamento distribuita per origine

Divisioni amministrative	Province	Mandamenti	Nati nella provincia		Nati in altra provincia		Nati fuori del regno		Totale		
			Maschi	Femmine	Maschi	Femmine	Maschi	Femmine	Maschi	Femmine	dei due sessi
Segue CHAMBERY	ALTA SAVOIA	ALBERTVILLE	6681	7215	707	705	121	125	7509	8045	15554
		Beaufort	5592	5801	295	211	65	52	3752	4064	7816
		Faverges	4686	4895	276	338	38	39	5000	5272	10272
		Grésy	5566	5804	696	576	119	59	4381	4439	8820
		Ugine	4017	4015	179	191	5	3	4201	4209	8410
		<i>Totale ...</i>	22542	23750	2153	2021	348	278	24845	26029	50872
	MORIANA	S.t JEAN MAURIENNE	7555	8012	505	444	55	54	7715	8210	15925
		Aiguebelle	4769	5342	558	515	54	62	5181	5719	10900
		Chamoux	3712	3472	356	447	4	10	4052	3929	7981
		La Chambre	5540	5616	64	52	18	26	5422	5694	11116
		Lanslebourg	5055	5226	110	98	8	11	5175	5355	6508
		Modane	2609	2701	34	24	12	5	2655	2728	5383
		S.t Michel	5015	5341	59	12	12	9	5066	5362	6428
	<i>Totale ...</i>	29855	31710	1244	1092	163	175	31262	32977	64239	
	TARANTASIA	MOUTIERS	7447	7877	249	254	65	64	7761	8195	15956
Aime		4950	5174	55	35	14	12	4999	5221	10220	
Bourg S.t Maurice		5686	5927	45	22	40	25	5769	5974	11743	
Bozel		5536	4120	55	50	25	12	5642	4162	7804	
<i>Totale ...</i>		21649	23098	580	341	142	113	22171	23552	45723	
CUNEO	CUNEO	CUNEO (1)	12110	11769	876	990	35	19	15019	12778	25797
		Borgo S. Dalmazzo	5255	5079	19	8	»	»	5274	5087	6361
		Boves	4955	4752	10	8	4	4	4949	4764	9715
		Busca	5545	5575	86	74	1	2	5650	5651	11281
		Caraglio	4752	4594	66	78	1	»	4819	4672	9491
		Centallo	2499	2584	50	29	1	1	2550	2414	4964
		Chiusa	5105	2915	15	11	»	»	5120	2926	6046
		Demonte	5475	5081	15	7	»	»	5486	5088	10574
		Dronero	6480	6466	56	26	1	1	6517	6493	13010
	<i>Da riportarsi ...</i>	48152	46615	1171	1231	41	27	49564	47875	97237	

(1) Veggasi la nota 1 alla tavola quinta (pag. 144).

Popolazione di ciascun Mandamento distribuita per origine

Divisioni amministrative	Province	Mandamenti	Nati nella provincia		Nati in altra provincia		Nati fuori del regno		Totale			
			Maschi	Femmine	Maschi	Femmine	Maschi	Femmine	Maschi	Femmine	dei due sessi	
Segue CUNEO	Segue CUNEO	<i>Riporto ...</i>	48152	46615	1174	1231	41	27	49364	47873	97237	
		Fossano (1)	7952	7689	450	321	22	9	8404	8019	16423	
		Limone	3691	3556	22	20	»	»	3715	3576	7089	
		Peveragno	4076	3974	8	6	1	»	4085	3980	8065	
		Prazzo	3426	3451	»	1	»	5	3426	3457	6883	
		Roccavione	3544	3208	5	6	2	4	3551	3218	6769	
		S. Damiano	4347	4080	20	10	»	3	4367	4093	8460	
		Valdieri	3326	3096	10	10	2	»	3338	3106	6444	
		Valgrana	4970	4609	10	7	»	»	4980	4616	9596	
		Villafalletto	2261	2033	78	60	»	»	2339	2093	4432	
	Vinadio	4210	3996	18	11	»	3	4228	4010	8238		
	<i>Totale ...</i>	89955	86107	1792	1683	68	31	91795	87841	179636		
	Segue CUNEO	ALBA	ALBA (2)	7485	6604	761	733	30	7	8276	7344	15620
			Bossolasco	3809	3424	160	300	5	»	3974	3724	7698
			Bra (2)	7097	7017	716	766	41	13	7854	7798	15652
			Canale	7065	6441	297	527	5	3	7367	6971	14338
			Corneliano	6928	6453	115	152	»	2	7043	6607	13650
			Cortemiglia	5221	4466	321	341	3	1	5545	4808	10353
			Diano	3051	2740	76	107	3	1	3132	2848	5980
			Govone	3286	3144	199	201	»	1	3485	3346	6831
Monforte			2602	2079	124	195	»	»	2726	2274	5000	
Morra			3322	2898	112	260	3	2	3437	3160	6597	
S. Stefano Belbo	4101	3385	442	626	1	»	4544	4011	8555			
Sommariva del Bosco ...	4263	4081	272	369	2	2	4537	4452	8989			
<i>Totale ...</i>	58230	52732	3595	4377	95	34	61920	57543	119463			
Segue CUNEO	MONDOVI	MONDOVI	9648	9315	607	619	31	34	10236	9968	20204	
		Bagnasco	3200	3048	101	89	3	1	3304	3138	6442	
		Bene (1)	3774	3397	111	108	1	5	3886	3708	7594	
		Carrù	4856	4478	91	108	3	1	4950	4587	9537	
		Ceva (1)	4048	3729	176	205	3	6	4229	3940	8169	
		<i>Da riportarsi ...</i>	25326	24167	1086	1129	43	43	26633	25541	52174	

(1) Veggasi la nota 1 alla tavola quinta (pag. 144).

(2) Veggasi la nota 2 alla tavola quinta (pag. 144).

Popolazione di ciascun Mandamento distribuita per origine

Divisioni amministrative	Province	Mandamenti	Nati nella provincia		Nati in altra provincia		Nati fuori del regno		Totale			
			Maschi	Femmine	Maschi	Femmine	Maschi	Femmine	Maschi	Femmine	dei due sessi	
Segue CUNEO	Segue MONDOVI	<i>Riporto ...</i>	25326	24167	1086	1129	45	45	26055	25341	51996	
		Cherasco (1)	6742	6207	461	566	9	3	7242	6776	13988	
		Dogliani	4001	3495	368	430	2	1	4571	3926	8297	
		Frabosa soprana	2504	2519	6	7	»	»	2510	2526	4836	
		Garessio	5876	5904	48	79	12	3	5956	5986	7922	
		Monesiglio	3901	3597	197	254	»	»	4098	3651	7729	
		Morozzo	5299	5055	321	409	4	5	5624	5447	7071	
		Murazzano	3549	2992	65	102	»	1	3414	3095	6509	
		Ormea	3010	2974	26	19	1	»	3057	2990	6027	
		Pamparato	3715	3502	14	26	2	»	3751	3528	7259	
		Priero	1770	1628	85	79	»	»	1855	1707	3560	
	Trinità	2944	2765	174	190	»	»	3118	2955	6075		
	Vico	4474	4107	74	63	1	»	4549	4170	8719		
	Villanova	4280	4052	69	85	»	»	4349	4115	8464		
			<i>Totale ...</i>	75391	68521	2992	3416	74	86	76457	71993	148450
		SALUZZO	SALUZZO	8557	8042	1075	1195	17	19	9629	9256	18885
			Barge	7648	6918	357	351	»	»	7985	7269	15254
			Cavallermaggiore	5273	4940	556	554	»	»	5809	5494	11303
			Costigliole	2282	2062	174	259	»	1	2456	2322	4778
			Moretta	5955	5882	348	383	»	»	4505	4265	8568
	Paesana		5556	5570	55	27	»	7	5589	5604	11193	
	Racconigi		6668	6927	930	961	8	8	7606	7896	15502	
	Revello		4664	4517	209	185	1	»	4874	4700	9574	
	Sampeyre		5001	4987	18	20	2	4	5021	5011	10032	
	Sanfront		3683	3499	29	56	1	»	3715	3555	7248	
	Savigliano	7309	6983	1101	1115	9	8	8419	8104	16523		
	Venasca	4216	3942	79	86	»	5	4295	4051	8326		
	Verzuolo	3766	3564	299	501	17	1	4082	3866	7948		
	Villanova Solaro	4173	3969	357	329	»	»	4510	4298	8808		
		<i>Totale ...</i>	72751	69802	5505	5798	55	51	78291	75651	153942	

(1) Veggasi la nota 1 alla tavola quinta (pag. 144).

Popolazione di ciascun Mandamento distribuita per origine

Divisioni amministrative	Province	Mandamenti	Nati		Nati		Nati		Totale				
			nella provincia		in altra provincia		fuori del regno		Maschi	Femmine	dei due sessi		
			Maschi	Femmine	Maschi	Femmine	Maschi	Femmine					
GENOVA	GENOVA	GENOVA (1)	41668	45926	8067	8808	1633	904	48388	52338	100696		
		Campofreddo	4045	3954	26	14	»	»	4071	5048	8019		
		Nervi	7128	6735	6	2	5	»	7137	6737	13874		
		Recco	11588	10935	94	104	»	»	11482	11057	22539		
		Rivarolo	10474	10296	198	128	80	50	10782	10451	21203		
		Ronco	4325	4226	9	3	2	1	4334	4250	8584		
		S. Martino d'Albaro	8285	8231	215	186	58	33	8558	8450	17008		
		S. Quirico	9549	9183	54	26	8	13	9391	9222	18615		
		Savignone	5741	5174	8	8	5	2	5752	5184	10936		
		Sestri Ponente	6835	6571	70	66	16	21	6919	6658	13577		
		Staglieno	6662	6018	1	4	»	»	6663	6022	12685		
		Torriglia	6702	6050	2	1	»	»	6704	6051	12755		
		Voltri	12050	11600	187	181	25	18	12260	11799	24059		
		Capraia (isola)	599	394	15	6	17	5	431	405	836		
	<i>Totale</i> ..			135247	135271	5922	6234	1843	1027	145012	142552	285544	
	GENOVA	CHIAVARI	CHIAVARI (2)	9836	9830	555	283	19	21	10228	10134	20362	
			Borzonasca	3833	3583	15	»	»	»	3848	3583	7431	
			Cicagna	9727	8944	171	221	3	3	9901	9168	19069	
			Lavagna	7554	7063	24	17	4	4	7562	7084	14646	
			Rapallo	11296	10844	116	91	11	4	11423	10939	22362	
			Sestri Levante	7888	7673	24	9	»	»	7912	7682	15594	
			S. Stefano d'Aveto	5623	5476	26	12	14	10	5863	5498	11361	
			Varese	4899	4843	14	3	»	»	4913	4846	9759	
		<i>Totale</i> ...			58656	56256	743	636	51	42	59430	56934	116384
		LEVANTE	SPEZIA	SPEZIA	10631	10322	14	4	33	31	10680	10337	21037
	Godano			3910	3782	12	»	12	5	3934	3787	7721	
	Lerici			4073	4060	10	5	»	3	4083	4068	8151	
	Levanto			8074	7401	101	87	14	11	8189	7499	15688	
	Sarzana			8830	9075	160	50	113	140	9123	9263	18388	
	Vezzano			3947	3899	8	3	7	10	3962	3912	7874	
<i>Totale</i> ...			39485	38539	305	149	181	200	39971	38838	78859		

(1) Veggasi la nota 4 alla tavola quinta (pag. 144).

(2) Veggansi le note 1 e 2 alla tavola quinta (pag. 144).

Popolazione di ciascun Mandamento distribuita per origine

Divisioni amministrative	Province	Mandamenti	Nati nella provincia		Nati in altra provincia		Nati fuori del regno		Totale		
			Maschi	Femmine	Maschi	Femmine	Maschi	Femmine	Maschi	Femmine	dei due sessi
Segue GENOVA	NOVI	Novi	6903	6697	475	545	29	27	7407	7269	14676
		Capriata	2319	2382	90	73	»	»	2609	2455	5064
		Castelletto.....	4664	4397	168	314	3	3	4835	4714	9549
		Gavi	6692	6407	97	136	1	1	6790	6544	13334
		Rocchetta	6414	5953	47	42	2	»	6463	5997	12460
		Serravalle.....	4928	4631	185	175	5	6	5118	4812	9930
		<i>Totale ...</i>			32120	30469	1062	1285	40	37	33222
IVREA	IVREA	IVREA (1)	8678	8650	293	82	33	7	9004	8739	17743
		Agliè	4979	4932	62	41	2	»	5043	4973	10016
		Azeglio	4627	4774	12	14	1	1	4640	4789	9429
		Borgo Masino.....	3335	3724	55	67	3	»	3613	3791	7404
		Caluso	7421	7272	134	56	5	2	7360	7330	14690
		Castellamonte.....	6517	6354	47	41	2	1	6566	6396	12962
		Cuorgnè	8997	8681	67	49	3	1	9067	8731	17798
		Lessolo	3117	3258	7	9	1	1	3123	3268	6393
		Locana	3292	3473	27	5	3	»	3322	3478	6800
		Pavone	3431	3530	28	26	»	»	3479	3536	7033
		Pont	7718	8252	89	40	20	9	7827	8301	16128
		S. Giorgio	4308	4227	39	26	2	1	4349	4254	8603
		Settimo Vittone.....	3621	3625	10	13	»	»	3631	3645	7274
		Strambino.....	6432	6591	52	33	2	1	6306	6627	13133
		Vico	3216	3384	9	9	3	3	3238	3396	6634
Vistrorio	3237	3322	7	7	4	4	3298	3333	6631		
<i>Totale ...</i>			85266	84049	938	525	84	31	84288	84605	168895
AOSTA	AOSTA	AOSTA (2)	8236	8410	480	414	31	26	3747	3830	17597
		Châtillon	6634	6734	20	9	»	1	6654	6744	13398
		Donnaz	5789	5902	28	26	2	3	5819	5931	11750
		Gignod	5714	3636	32	12	7	3	3753	3653	7406
		Morgex	4769	4923	47	20	5	7	4821	4950	9771
		Quart	4890	3097	43	30	4	2	4937	3129	10066
		Verrès	3493	3333	148	109	4	3	3647	3447	11094
<i>Totale ...</i>			39327	40037	798	620	33	47	40378	40704	81082

(1) Veggansi le note 1 e 2 alla tavola quinta (pag. 144).

(2) Veggasi la nota 5 alla tavola quinta (pag. 144).

Popolazione di ciascun Mandamento distribuita per origine

Divisioni amministrative	Provincia	Mandamenti	Nati nella provincia		Nati in altra provincia		Nati fuori del regno		Totale				
			Maschi	Femmine	Maschi	Femmine	Maschi	Femmine	Maschi	Femmine	dei due sessi		
NIZZA	NIZZA	NIZZA	15573	17519	1180	1159	702	671	17455	19349	36804		
		Contes	3005	2937	6	8	3	2	3014	2947	5961		
		Guillaumes	2760	2547	2	»	65	54	2827	2601	5428		
		Levenzo	3154	3073	10	2	10	25	3174	3100	6274		
		Poggetto Tenieri	1813	1670	»	2	18	25	1831	1697	3528		
		Roccastellone	2022	1825	11	11	83	140	2116	1976	4092		
		S. Martino Lantosca	5886	5853	40	23	8	5	5934	5883	7817		
		S. Stefano	2920	2754	6	1	21	16	2947	2771	5718		
		Scarena	5465	5378	14	6	3	1	5482	5385	6867		
		Sospello	5241	5049	36	75	17	24	5344	5148	10492		
		Tenda	4903	4723	68	47	2	»	4973	4770	9743		
		Utelle	2453	2281	4	5	»	»	2457	2286	4743		
		Villafranca	2601	2528	69	57	14	8	2634	2593	5227		
		Villars	2865	2715	10	5	17	21	2892	2741	5633		
			<i>Totale ...</i>	56661	56854	1506	1401	963	992	59130	59247	118377	
	ONEGLIA	ONEGLIA	ONEGLIA	5372	5311	322	167	16	5	5710	5683	11393	
			Borgomaro	3289	3172	58	54	6	4	3323	3230	6553	
			Diano Castello	4867	4778	193	206	9	8	5069	4992	10061	
			Pieve	6860	6665	172	142	7	3	7039	6810	13849	
			Porto Maurizio	4914	5025	90	56	12	3	5016	5084	10100	
			Prelà	4101	3951	23	38	3	»	4127	3989	8116	
					<i>Totale ...</i>	29373	29102	838	663	53	23	30284	29783
		S. REMO	S. REMO	S. REMO (1)	5758	6229	66	41	7	7	5831	6277	12108
				Bordighera	2685	2615	14	13	2	»	2701	2628	5329
				Ceriana	1978	1952	11	6	»	»	1989	1958	3947
	Dolceacqua			5798	5799	23	21	5	3	5826	5823	11649	
	S. Stefano			3494	3435	42	43	1	5	3537	3483	7020	
	Taggia (1)			3351	3470	2	11	»	1	3353	3482	6835	
	Triora			3153	3251	13	4	»	»	3166	3235	6421	
			<i>Totale ...</i>	31936	32086	239	177	67	36	32242	32299	64541	

(1) Veggasi la nota 1 alla tavola quinta (pag. 144).

Popolazione di ciascun Mandamento distribuita per origine

Divisioni amministrative	Province	Mandamenti	Nati nella provincia		Nati in altra provincia		Nati fuori del regno		Totale					
			Maschi	Femmine	Maschi	Femmine	Maschi	Femmine	Maschi	Femmine	dei due sessi			
NOVARA	NOVARA	NOVARA	15880	12873	888	1316	480	496	15248	14685	29933			
		Arona	5515	5651	186	168	109	122	5810	5921	11731			
		Biandrate	2211	2104	238	181	13	6	2462	2291	4753			
		Borgomanero	9148	9155	69	95	37	20	9255	9270	18525			
		Borgoticino	6953	6864	129	186	173	153	7255	7185	14438			
		Borgovercelli	3711	4278	479	297	48	32	4238	4607	8845			
		Carpignano	4870	4902	213	232	27	20	5110	5154	10264			
		Galliate	3930	4065	75	45	142	100	4145	4210	8355			
		Gozzano	2728	2806	13	50	2	10	2745	2846	5591			
		Momo	5293	5399	113	104	57	42	5465	5545	11008			
		Oleggio	5860	6477	97	72	221	144	6178	6695	12871			
		Orta	5246	6023	90	137	64	82	5400	6242	11642			
		Romagnano	5152	5578	75	114	22	12	5227	5504	10731			
		Treccate	5117	5316	223	220	81	76	5421	5612	11035			
		Vespolate	5887	4250	92	80	20	20	5999	4530	8549			
			<i>Totale</i> ...		83482	85521	2978	3277	1496	1515	87956	90115	178069	
	NOVARA	LOMELLINA	MORTARA	4294	4076	238	244	64	50	4596	4370	8966		
			Candia	4162	4134	262	276	10	9	4454	4419	8853		
			Cava	3292	3165	277	242	145	142	5712	5549	7261		
			Gamboldò	5002	4940	74	75	45	44	5121	5059	10180		
			Garlasco	6923	6773	302	245	128	152	7555	7130	14505		
			Gravellona	5263	5006	181	120	40	40	5486	5166	10652		
			Mede	6293	6129	238	232	59	51	6570	6592	12962		
			Pieve del Cairo	4833	4755	364	450	35	19	5254	5202	10456		
			Robbio	4979	4794	235	268	22	14	5256	5076	10332		
			S. Giorgio	4037	3846	127	115	29	26	4195	3987	8180		
			S. Martino Siccomario ..	1832	1750	253	210	86	76	2191	2056	4227		
			Sannazzaro	4259	4214	244	254	75	70	4558	4558	9096		
			Sartirana	4460	4619	259	220	20	15	4719	4852	9571		
			Vigevano	6917	6951	200	165	150	99	7247	7203	14450		
				<i>Totale</i> ...		66550	65130	3254	3104	866	765	70650	68999	139649
			NOVARA	OSSOLA	DOMODOSSOLA (1)	9487	10004	222	213	39	78	9798	10292	20090
					Bannio	2556	3221	67	59	45	12	2668	3272	5940
Crodo	2092	2565			56	15	43	15	2173	2595	4566			
Santa Maria Maggiore ..	2719	2844			68	58	20	26	2807	2928	5735			
	<i>Totale</i> ...		16854	18431	393	323	199	151	17446	18885	56331			

(1) Veggasi la nota 1 alla tavola quinta (pag. 144).

Popolazione di ciascun Mandamento distribuita per origine

Divisioni amministrative	Province	Mandamenti	Nati nella provincia		Nati in altra provincia		Nati fuori del regno		Totale			
			Maschi	Femmine	Maschi	Femmine	Maschi	Femmine	Maschi	Femmine	dei due sessi	
Segue NOVARA	PALLANZA	PALLANZA (1)	4579	4625	141	98	47	80	4767	4803	9570	
		Cannobio	4683	4916	61	44	29	48	4773	5008	9781	
		Intra	6221	6368	202	146	202	213	6625	6727	13352	
		Lesà	5013	5239	135	155	77	72	5225	5466	10691	
		Omegna	4178	4932	65	73	41	46	4284	5081	9365	
		Ornavasso	5348	5843	43	37	20	10	5411	5890	11301	
	<i>Totale ...</i>		30022	31923	647	553	416	469	31085	32945	64030	
	VALSESIA	VARALLO (2)	6783	7584	256	281	47	20	7086	7885	14971	
		Borgosesia	5537	6196	126	180	22	12	5685	6388	12073	
		Scopa	3956	4783	67	102	44	29	4067	4914	8981	
		<i>Totale ...</i>	16276	18563	449	563	113	61	16838	19187	36025	
	SAVONA	SAVONA	SAVONA	12916	12792	581	867	50	43	13547	13702	27249
			Cairo	6136	6041	361	301	17	5	6514	6347	12861
Millesimo			3880	3684	154	232	3	3	4037	3939	7976	
Noli			2909	2839	123	145	7	10	3039	3014	6053	
Sassello			4041	3915	78	84	2	2	4121	4001	8122	
Varazze			8267	8023	176	166	7	6	8450	8195	16645	
<i>Totale ...</i>		38149	37314	1473	1815	86	69	39708	39198	78906		
ACQUI		Acqui (2)	7810	7319	362	311	10	8	8182	7638	15820	
		Bistagno	2606	2537	38	44	1	»	2645	2401	5046	
		Bubbio	3572	3110	195	239	»	»	3767	3349	7116	
		Carpeneto	3239	3073	50	75	7	2	3296	3150	6446	
		Dego	4576	4250	249	310	2	2	4827	4542	9369	
		Incisa	3230	3024	33	65	»	»	3283	3089	6372	
		Molare	2702	2628	33	98	»	1	2733	2723	5456	
		Mombaruzzo	3080	2880	109	117	»	2	3189	2999	6188	
		Nizza Monferrato (2)	3790	3461	114	145	2	1	3906	3607	7513	
		Ovada	4442	4247	130	136	1	2	4573	4383	8956	
		Ponzone	3403	3208	148	122	2	3	3553	3333	6886	
		Rivalta	3707	3518	61	44	2	»	3770	3562	7332	
		Roccamare	1888	1641	139	83	»	»	2047	1724	3771	
	Spigno	2650	2466	69	33	1	»	2720	2301	5021		
<i>Totale ...</i>		50695	47160	1820	1824	28	21	52543	49003	101546		

(1) Veggasi la nota 1 alla tavola quinta (pag. 144).

(2) Veggansi le note 1 e 2 alla tavola quinta (pag. 144).

Popolazione di ciascun Mandamento distribuita per origine

Divisioni amministrative	Province	Mandamenti	Nati nella provincia		Nati in altra provincia		Nati fuori del regno		Totale		
			Maschi	Femmine	Maschi	Femmine	Maschi	Femmine	Maschi	Femmine	dei due sessi
Segue SAVONA	ALBENGA	ALBENGA (1)	8101	7650	557	175	5	2	8445	7327	16270
		Alassio	5295	5453	64	34	5	1	5360	5488	6848
		Andora	5255	2948	27	29	»	»	5282	2977	6259
		Calizzano	2007	1962	122	119	»	»	2129	2081	4210
		Finalborgo (1)	5858	5853	541	474	25	10	6422	6317	12759
		Loano	5096	5062	170	150	22	14	5288	5206	6494
		Pietra	5272	5199	557	528	17	20	5626	5547	7175
		<i>Totale</i> ...		28882	28107	1598	1289	70	47	50550	29445
TORINO	TORINO	TORINO città e territorio (1) .	42525	45361	25696	22585	1477	1405	69698	67151	156849
		Barbania	2107	2068	25	7	»	»	2150	2075	4205
		Brusasco	5945	5582	268	415	5	»	4216	5995	8211
		Carignano (2)	6667	6514	333	710	9	14	7261	7258	14499
		Carmagnola (2)	6806	7051	606	669	11	12	7425	7752	15155
		Caselle	6048	6050	270	172	6	4	6524	6206	12550
		Casalborgone	5655	5646	179	198	»	»	5814	5844	7658
		Ceres	5250	5548	8	6	»	2	5258	5556	10594
		Chieri (2)	10725	10607	572	608	15	20	11508	11255	22545
		Chivasso (2)	7598	7246	456	565	4	5	8058	7614	15672
		Ciriè	6450	6454	97	77	2	5	6529	6514	15045
		Corio	4485	4265	15	14	»	»	4498	4277	8775
		Fiano	2624	2448	25	42	1	»	2648	2490	5158
		Gassino	4459	4156	189	195	4	»	4652	4529	8961
		Lauzo	6214	6019	25	22	»	»	6257	6041	12278
		Moncalieri	5755	5510	682	602	22	17	6457	5929	12586
		Montanaro	5524	5592	118	124	»	1	5642	5717	7559
		Orbassano	5405	5151	495	515	1	1	5901	5645	11546
		Pianezza	5898	5767	256	185	2	1	4156	5951	8087
		Poirino	4016	5852	260	282	4	1	4280	4155	8415
		Riva di Chieri	5061	2862	140	155	1	2	5202	2999	6201
		Rivara	5553	5270	47	91	1	»	5586	5561	6747
Rivarolo	4989	4911	509	266	5	11	5505	5188	10491		
Rivoli	4461	4515	256	267	9	14	4726	4794	9520		
S. Benigno	5500	5422	108	99	2	1	5610	5522	7152		
Sciolze	2228	2019	155	175	5	1	2564	2195	4557		
Veneria Reale	5155	5258	554	500	2	5	5491	5565	7054		
Viù	4859	5005	40	51	»	1	4899	5055	9954		
Volpiano	5489	5554	54	47	7	4	5550	5585	7155		
<i>Totale</i> ...		175152	175197	52220	28994	1589	1525	208961	205714	412675	

(1) Veggasi la nota 1 alla tavola quinta (pag. 144).

(2) Veggasi la nota 2 alla tavola quinta (pag. 144).

Popolazione di ciascun Mandamento distribuita per origine

Divisioni amministrative	Province	Mandamenti	Nati nella provincia		Nati in altra provincia		Nati fuori del regno		Totale			
			Maschi	Femmine	Maschi	Femmine	Maschi	Femmine	Maschi	Femmine	dei due sessi	
Segue TORINO	PINEROLO	PINEROLO	9076	8546	280	202	71	32	9427	8690	18027	
		Bricherasio	2744	2601	45	59	9	4	2798	2664	3462	
		Buriasco	3682	3654	125	148	1	»	3808	3732	7560	
		Cavour	3716	3381	251	219	»	»	3967	3600	11367	
		Cumiana	3730	3657	103	78	»	»	3853	3733	7568	
		Fenestrelle	4649	4691	5	4	9	20	4661	4713	9376	
		Luserna	3822	3738	33	19	10	6	3863	3763	7628	
		None	4408	4066	447	302	»	1	4855	4369	9424	
		Pancalieri	3368	3232	351	311	»	»	3719	3543	7262	
		Perrero	2920	2832	6	10	2	4	2928	2846	3774	
		Perosa	3808	3880	1	4	1	3	3810	3884	7694	
		S. Secondo	3727	3535	31	23	2	2	3760	3560	7320	
		Torre	3620	3534	38	13	16	6	3694	3573	7269	
		Vigone	3627	3609	624	622	»	»	6231	6251	12482	
	Villafranca	3907	4029	454	447	3	»	4344	4476	8820		
			<i>Totale ...</i>	64804	62785	2792	2652	124	98	67720	63315	152935
		SUSA	Susa	8805	8900	451	309	29	16	9265	9223	18488
			Almese	3628	3526	38	30	3	»	3669	3376	7243
			Avigliana	4423	4442	273	231	6	1	4706	4694	9400
			Bussoleno	6173	3942	179	126	10	6	6364	6074	12438
			Cesana	2314	2654	2	1	4	3	2320	2640	3160
	Coudove		3643	3619	32	23	2	2	3677	3649	7326	
	Giaveno		6934	6900	131	119	3	2	7088	7024	14109	
	Oulx		3726	3863	24	23	17	15	3767	3901	7668	
		<i>Totale ...</i>	39848	39826	1152	909	74	43	41034	40780	81814	
VERCELLI	VERCELLI	VERCELLI	3325	3146	2321	2513	221	143	11363	10609	22174	
		Arbore	3723	3298	225	143	4	6	3932	3447	7399	
		Cigliano	3038	4854	149	143	10	6	3197	4933	10180	
		Crescentino	4273	3940	292	342	6	3	4376	4287	8663	
		Desana	3253	4834	241	213	13	3	3492	3073	10367	
		Gattinara	4986	4333	111	110	12	3	3109	4696	9703	
		Livorno	3232	3177	494	442	3	»	3731	3619	11330	
		S. Germano	3224	3064	462	410	21	10	3707	3434	11191	
		Santhià	3690	3303	278	201	2	»	3970	3704	7674	
		Stroppiana	6086	3946	233	147	21	3	6340	6096	12456	
		Trino	4063	4007	1037	963	42	23	3164	3003	10167	
		<i>Totale ...</i>	36383	35332	6061	3442	337	209	62303	39003	121306	

Popolazione di ciascun Mandamento distribuita per origine

Divisioni amministrative	Province	Mandamenti	Nati nella provincia		Nati in altra provincia		Nati fuori del regno		Totale			
			Maschi	Femmine	Maschi	Femmine	Maschi	Femmine	Maschi	Femmine	dei due sessi	
Segue VERCELLI	BIELLA	BIELLA	8160	8072	478	517	25	18	8661	8407	17068	
		Andorno	6497	6577	38	44	2	»	6537	6621	13158	
		Bioglio	4745	4965	»	4	»	»	4745	4969	9714	
		Candelo	3766	3524	150	89	1	»	3397	3613	7510	
		Cavaglia	2996	2853	65	80	4	1	3065	2914	5979	
		Cossato	6100	5764	44	15	»	»	6144	5779	11923	
		Crevacuore	4671	4650	16	46	2	1	4689	4677	9366	
		Graglia	6404	6721	91	125	13	5	6508	6851	13359	
		Masserano	4490	4389	33	34	»	»	4523	4423	8946	
		Mongrando	5552	5440	19	31	1	»	5572	5471	11043	
		Mosso	8581	8092	25	25	7	3	8411	8120	16531	
	Salussola	2983	2705	188	218	»	2	3171	2925	6094		
			<i>Totale ...</i>	64745	63710	1125	1028	53	50	65923	64763	130691
		CASALE	CASALE (1)	10194	9777	81	893	76	45	10351	10713	21066
			Balzola	3860	3720	60	64	2	1	3922	3785	7707
			Frassineto	3755	3886	126	102	4	1	3885	3989	7874
			Gabiano	3569	3288	55	86	1	2	3625	3376	7001
			Mombello	2981	2667	46	27	»	»	3027	2694	5721
			Moncalvo	3235	2734	122	131	5	2	3362	2867	6229
			Montemagno	4042	3750	40	62	»	»	4082	3812	7894
	Montiglio		4234	3542	200	441	2	2	4436	3983	8421	
	Occimiano		3645	3592	142	158	1	3	3788	3753	7541	
	Ottiglio		3114	2916	15	28	»	1	3127	2945	6072	
	Pontestura	2786	2588	38	32	1	»	2825	2620	5445		
	Rosignano	3186	2950	31	34	»	2	3217	2986	6203		
	Tonco	4370	3881	125	225	»	»	4495	4106	8601		
	Vignale	4866	4539	110	136	6	»	4982	4493	9477		
	Villadeati	2659	2351	76	87	1	2	2736	2440	5176		
		<i>Totale ...</i>	60496	56001	1265	2506	99	61	61860	58568	120428	

(1) Veggasi la nota 1 alla tavola quinta (pag. 144).

Popolazione di ciascun Mandamento distribuita per origine

Divisioni amministrative	Province	Mandamenti	Nati nella provincia		Nati in altra provincia		Nati fuori del regno		Totale				
			Maschi	Femmine	Maschi	Femmine	Maschi	Femmine	Maschi	Femmine	dei due sessi		
CAGLIARI	CAGLIARI	CAGLIARI	10169	13283	1093	1063	1053	479	12315	14823	27140		
		Decimomannu	2760	2637	24	24	»	1	2784	2662	5446		
		Guasila	2011	1967	96	74	»	»	2107	2041	4148		
		Nuraminis	2962	2855	53	42	»	»	3015	2877	5892		
		Pauli Gerrei	834	759	18	17	»	»	852	776	1628		
		Pula	1784	1640	67	54	»	»	1851	1691	3542		
		Quarto	3951	4233	35	27	1	»	3985	4260	8245		
		S. Gavino	1204	1230	91	26	»	»	1295	1256	2551		
		Sanluri	3427	3250	114	123	3	1	3344	3374	6918		
		S. Pantaleo	2616	2508	133	136	»	1	2769	2663	5434		
		Selargius	4011	3966	56	38	2	»	4069	4004	8073		
		Senorbi	2825	2784	44	35	»	»	2867	2819	5686		
		Serramanna	2236	2223	67	29	»	»	2303	2232	4535		
		Sinnai	3233	3136	157	95	5	»	3393	3231	6624		
		Teulada	1262	1320	32	6	»	»	1294	1326	2620		
		Villasor	2758	2681	119	92	»	»	2877	2773	5650		
		Pauli Arbarei ⁽¹⁾	188	162	4	4	»	»	192	166	358		
		Siliqua	940	930	7	1	»	»	947	931	1878		
				<i>Totale ...</i>	49169	51344	2228	1903	1062	482	52459	53929	106388
		IGLESIAS	IGLESIAS	IGLESIAS ⁽²⁾	3394	3959	131	19	26	1	3371	3979	7350
				Carloforte	1867	1881	36	19	13	11	1921	1911	3832
				Guspini	4981	4933	66	32	3	1	5050	4966	10016
				S. Antioco	2532	2455	24	12	6	2	2562	2469	5031
				Villacidro	2377	2494	114	56	»	»	2491	2550	5041
				Villamassargia	3382	3070	66	72	1	»	3449	3142	6591
				Murdeu ⁽¹⁾									
				Santadi									
Santa Maria Pixinas ...	1649			1387	86	35	»	»	1735	1622	3357		
Villa Perucciu													
Villarios													
Massainas													
Pabillonis	532			513	58	77	»	»	590	590	1180		
		<i>Totale ...</i>	20714	20892	601	322	54	15	21369	21229	42598		

(1) Veggasi la nota 6 alla tavola quinta (pag. 144).

(2) Veggasi la nota 1 alla tavola quinta (pag. 144).

Popolazione di ciascun Mandamento distribuita per origine

Divisioni amministrative	Province	Mandamenti	Nati nella provincia		Nati in altra provincia		Nati fuori del regno		Totale			
			Maschi	Femmine	Maschi	Femmine	Maschi	Femmine	Maschi	Femmine	dei due sessi	
Segue CAGLIARI	ISILI	ISILI	2622	2516	88	50	»	»	2710	2566	5276	
		Barumini	2688	2632	66	36	1	»	2755	2668	5423	
		Laconi	2614	2506	74	36	»	»	2682	2562	5244	
		Lunamatrona	2551	2205	14	14	»	»	2565	2219	4584	
		Mandas	2289	2157	105	104	»	»	2392	2241	4633	
		Mogoro	2217	2174	28	40	»	»	2245	2214	4459	
		Nurri	2224	2085	31	19	4	»	2256	2104	4360	
		Senis	1472	1586	56	72	»	»	1528	1458	2986	
		Seui	2693	2975	11	»	»	»	2704	2975	5679	
		Armungia ⁽¹⁾										
		Ballao	1587	1615	62	31	»	»	1649	1644	3293	
		Villasalto										
		Gadoni	532	569	35	16	»	»	567	585	752	
		Sardara	1101	1122	15	31	»	»	1116	1155	2269	
			<i>Totale ...</i>	24184	25720	580	469	5	»	24769	24189	48958
		ORISTANO	ORISTANO	5254	5396	510	227	17	4	3611	5327	7438
			Ales	2492	2517	132	61	»	»	2644	2578	5222
			Aritzo	2065	2026	2	2	1	»	2068	2028	4096
			Busachi	2552	2225	»	»	»	»	2552	2225	4557
			Cabras	5155	5021	24	20	1	»	5160	5041	10201
			Ghilarza	3406	3386	64	49	1	»	3474	5455	6906
			Milis	5206	5062	5	5	»	»	5209	5067	6276
			Neoneli	1656	1697	12	6	»	»	1668	1705	3371
			Sedilo	1971	1892	42	18	»	»	2015	1910	3923
			Simaxis	2226	2068	31	8	»	»	2257	2076	4333
			Sorgono	5040	2977	24	14	»	1	5064	2992	6056
			Tonara	2890	2955	10	8	»	»	2900	2941	5841
			Uras	5455	3520	148	157	1	»	5604	5457	7061
	Assolo ⁽¹⁾											
	Mogorella	512	453	8	17	»	»	520	432	972		
	Masullas											
	Pompu											
	Simala	925	948	35	52	»	»	956	980	1936		
	Siris											
		<i>Totale ...</i>	58563	58105	895	604	21	5	59477	58712	78189	

(1) Veggasi la nota 6 alla tavola quinta (pag 144).

Popolazione di ciascun Mandamento distribuita per origine

Divisioni amministrative	Province	Mandamenti	Nati nella provincia		Nati in altra provincia		Nati fuori del regno		Totale		
			Maschi	Femmine	Maschi	Femmine	Maschi	Femmine	Maschi	Femmine	dei due sessi
NUORO	NUORO	Nuoro (1).....	5156	4589	200	92	31	13	5587	4694	10081
		Bitti	3196	2970	29	14	1	»	3226	2984	6210
		Bolotana	1449	1481	2	»	»	»	1451	1481	2932
		Bono	4488	4298	88	55	12	2	4588	4355	8943
		Dorgali	5482	5605	54	12	4	1	5520	5616	7136
		Fonni	2370	2478	29	17	14	»	2615	2495	5108
		Gavoi	2221	2502	10	8	»	»	2231	2510	4541
		Orani	3114	5087	56	55	8	1	3178	5121	6299
		Siniscola	5050	2731	53	21	2	»	5090	2772	5862
		Nule (2).....									
		Osidda.....	920	855	5	10	»	»	925	845	1770
	<i>Totale ...</i>		29626	28594	491	262	92	17	50209	28673	58882
	CUGLIERI	Cuglieri (1).....	5055	2957	75	39	12	2	5120	2998	6118
		Bosa (1).....	5554	5590	119	152	7	»	5460	5522	6982
		Macomer.....	5485	5225	67	39	24	7	5576	5289	6865
		S. Lussurgiu	5079	2965	20	18	2	2	5101	2985	6084
		Tresnuraghes	2958	2834	17	16	»	»	2975	2870	5845
		Lei (2).....									
		Mulargia	1192	1056	1	»	»	»	1195	1056	2249
		Silanus									
		Dualchi.....	674	556	50	58	1	»	705	574	1279
		Noragugume.....	1049	1055	8	8	»	»	1057	1045	2100
		<i>Totale ...</i>		18804	17994	557	350	46	11	19187	18555
	LANUSEI	Lanusei.....	5468	5406	48	22	24	1	5540	5429	6969
		Jersu	5374	5285	19	8	»	»	5395	5295	6686
		Muravera	5441	5451	22	24	»	»	5465	5455	6918
		Tortoli	5528	5589	26	14	»	»	5554	5405	6957
	<i>Totale ..</i>		15811	15511	115	68	24	1	15950	15580	27550

(1) Veggasi la nota 1 alla tavola quinta (pag. 144).

(2) Veggasi la nota 6 alla tavola quinta (pag. 144).

Popolazione di ciascun mandamento distribuita per origine

Divisioni amministrative	Province	Mandamenti	Nati nella provincia		Nati in altra provincia		Nati fuori del regno		Totale			
			Maschi	Femmine	Maschi	Femmine	Maschi	Femmine	Maschi	Femmine	dei due sessi	
			SASSARI									
SASSARI	SASSARI	SASSARI	8722	10918	758	952	347	156	9827	12026	21853	
		Castelsardo	2288	2188	66	79	3	»	2357	2267	4624	
		Ittiri-Caneddu	2473	2415	96	122	1	»	2570	2537	5107	
		Nulvi	3246	3212	125	115	5	»	3376	3327	6703	
		Osilo	2379	2537	3	5	1	»	2383	2542	4925	
		Ossi	2428	2296	198	176	3	»	2629	2472	5101	
		Ploaghe	3412	3219	90	98	1	2	3203	3319	6522	
		Portotorres	1025	847	135	102	42	9	1202	958	2160	
		Sorso	2805	2950	123	133	9	2	2937	3085	6022	
		Bannari ⁽¹⁾										
		Bessude	1375	1334	51	44	»	»	1426	1378	2804	
		Siligo										
		<i>Totale ...</i>			29853	31916	1645	1826	412	169	31910	33911
ALGHERO												
SASSARI	ALGHERO	ALGHERO ⁽²⁾	3565	3951	550	316	72	30	4187	4297	8484	
		Bonorva	4285	4173	41	34	»	»	4326	4207	8533	
		Pozzomaggiore	2304	2599	49	55	1	»	2354	2434	5008	
		Tiesi	1674	1721	53	25	3	»	1730	1746	3476	
		Villanova Monteleone ..	2616	2491	19	29	»	»	2635	2520	5155	
		Borutta ⁽¹⁾										
		Bunananaro	1321	1330	39	29	1	»	1361	1339	2720	
		Torralba										
		Olmedo	338	295	54	45	»	»	392	340	732	
		Putifigari										
<i>Totale ...</i>			16303	16360	805	533	77	30	17185	16923	34108	
OZIERI												
SASSARI	OZIERI	OZIERI ⁽²⁾	4483	4792	233	195	5	3	4721	4990	9711	
		Mores	1098	1188	92	75	»	»	1190	1263	2453	
		Oschiri	1690	1643	16	16	2	»	1708	1659	3367	
		Pattada	3567	3324	39	28	»	»	3606	3352	6958	
		Berchidda ⁽¹⁾	997	940	15	15	»	»	1012	955	1967	
		Monti										
<i>Totale ...</i>			11835	11887	395	329	7	3	12237	12219	24456	
TEMPIO												
SASSARI	TEMPIO	TEMPIO ⁽²⁾	4428	4353	61	40	13	2	4502	4395	8897	
		Agius	2101	1962	2	4	1	»	2104	1966	4070	
		Calangianus	2340	2234	4	2	»	»	2344	2236	4580	
		La Maddalena	2415	2336	75	66	135	86	2625	2488	5113	
		<i>Totale ...</i>			11284	10885	142	112	149	88	11575	11085

(1) Veggasi la nota 6 alla tavola quinta (pag. 144).

(2) Veggasi la nota 1 alla tavola quinta (pag. 144).

TAVOLA X.



RIEPILOGO DELLA TAVOLA IX.

POPOLAZIONE DELLE PROVINCIE

DISTRIBUITA PER ORIGINE OSSIA LUOGO DI NASCITA

E

CONFRONTI FRA LA POPOLAZIONE COSI' DISTRIBUITA E LA POPOLAZIONE TOTALE

Popolazione di ciascuna Provincia distribuita per origine, e confronti

Divisioni amministrative	Province	NATI NELLA PROVINCIA						NATI IN ALTRA			
		Maschi			Femmine			de' due sessi	Maschi		
		Numero assoluto	Per centinaio del totale A	Per centinaio del totale C	Numero assoluto	Per centinaio del totale B	Per centinaio del totale C	Numero assoluto	Numero assoluto	Per centinaio del totale A	Per centinaio del totale C
ALESSANDRIA	Alessandria.....	56040	95.93	47.53	54740	95.97	46.42	110750	5467	5.81	2.94
	Asti.....	67978	93.53	49.96	61814	93.13	43.43	129792	5067	4.51	2.25
	Bobbio.....	13912	95.78	49.39	17401	95.33	43.91	36315	303	2.33	1.33
	Tortona.....	23803	94.64	48.94	26530	95.33	43.08	53333	1499	4.93	2.53
	Voghera.....	59493	96.13	49.66	46896	95.55	46.11	97594	1451	2.76	1.43
	<i>Totale ...</i>	222231	93.19	49.12	207331	94.71	43.84	429332	9987	4.23	2.21
ANNECY	Genevese.....	31731	96.22	48.13	31447	93.32	47.87	103198	1712	3.18	1.39
	Chiabrese.....	23330	97.61	49.77	27363	96.99	47.34	56013	480	1.64	0.83
	Faucigny.....	30649	97.30	48.02	31601	96.60	43.92	102250	868	1.67	0.82
	<i>Totale ...</i>	151030	96.94	48.44	130411	96.37	43.21	261461	3060	2.26	1.13
CHAMBERY	Savoia Propria.....	73091	97.49	49.16	73843	97.33	43.34	143934	1316	1.71	0.86
	Alta Savoia.....	22342	39.93	43.92	23730	91.17	46.63	46072	2133	8.67	4.23
	Moriana.....	29333	95.30	46.43	31710	96.16	49.36	61363	1244	3.98	1.94
	Tarantasia.....	21649	97.63	47.33	23093	93.07	30.32	44747	380	1.74	0.83
	<i>Totale ...</i>	143937	93.90	47.30	132331	96.23	43.60	301318	3093	3.23	1.62
CUNEO	Cuneo.....	39933	97.97	30.06	36107	93.03	47.93	176042	1792	1.93	1.00
	Alba.....	33230	94.04	43.32	32732	91.96	44.22	110962	3393	3.31	3.01
	Mondovì.....	73391	93.99	49.44	63321	93.13	46.16	141912	2992	5.91	2.01
	Saluzzo.....	72731	92.90	47.24	69802	92.27	43.34	142333	3303	7.03	3.33
	<i>Totale ...</i>	294237	93.40	43.94	277162	94.63	46.10	371449	13884	4.30	2.31
GENOVA	Genova.....	133247	94.37	47.37	133271	94.91	47.37	270318	3922	4.14	2.07
	Chiavari.....	33636	93.66	30.40	36236	93.31	43.34	114912	743	1.23	0.64
	Levante.....	39433	93.79	30.07	33339	99.10	43.37	78024	303	0.76	0.39
	Novi.....	32120	96.63	49.40	30469	93.34	46.37	62339	1062	3.20	1.63
	<i>Totale ...</i>	263308	96.32	43.63	260333	96.44	47.73	326043	3032	2.91	1.47
IVREA	Ivrea.....	33266	93.79	49.30	34049	99.34	49.76	167313	933	1.11	0.36
	Aosta.....	39327	97.39	43.73	40037	93.36	49.33	79364	793	1.93	0.93
	<i>Totale ...</i>	122793	93.30	49.12	124036	99.03	49.61	246379	1736	1.39	0.69

fra la popolazione così distribuita e la popolazione totale

PROVINCIA			NATI FUORI DEL REGNO								TOTALE		
Femmine			de' due sessi	Maschi			Femmine			de' due sessi	Maschi	Femm.	de' due sessi
Numero assoluto	Per centinaio del totale B	Per centinaio del totale C	Numero assoluto	Numero assoluto	Per centinaio del totale A	Per centinaio del totale C	Numero assoluto	Per centinaio del totale B	Per centinaio del totale C	Numero assoluto	A	B	C
5378	5.80	2.87	6345	141	0.24	0.42	154	0.25	0.11	273	39648	33222	117870
3066	4.72	2.25	6135	78	0.11	0.06	62	0.10	0.03	140	71125	64942	136065
361	5.09	1.48	1064	559	1.67	0.87	496	1.03	0.52	326	19743	18153	57903
1811	6.57	3.03	5510	151	0.45	0.22	79	0.28	0.15	210	50455	28420	58875
1827	5.71	1.80	5278	534	1.06	0.54	469	0.96	0.46	1025	32505	49192	101695
10645	4.86	2.53	20650	1254	0.55	0.27	940	0.45	0.21	2174	255432	216954	452386
1918	5.37	1.79	5650	520	0.69	0.50	526	0.61	0.50	646	35785	35691	107474
544	1.95	0.95	1024	220	0.75	0.53	505	1.08	0.55	325	29550	23212	57562
1180	2.21	1.12	2048	359	1.05	0.51	637	1.19	0.61	1176	32036	35418	105474
5642	2.69	1.53	6702	1079	0.89	0.40	1268	0.94	0.47	2347	153189	153521	270310
1202	1.59	0.79	2318	620	0.80	0.41	667	0.88	0.44	1237	77027	73712	152739
2021	7.76	3.97	4174	548	1.40	0.63	273	1.07	0.53	626	24845	26029	50872
1092	5.51	1.70	2556	165	0.52	0.23	173	0.55	0.27	533	51262	52977	64239
541	1.45	0.74	721	142	0.64	0.51	115	0.48	0.25	253	22171	25352	45725
4636	2.94	1.48	9749	1275	0.82	0.41	1255	0.78	0.39	2506	153505	153270	313575
1635	1.91	0.94	5475	68	0.08	0.04	51	0.06	0.05	119	91793	87841	179636
4577	7.98	3.34	8172	95	0.15	0.08	54	0.06	0.05	129	61920	37545	119265
5416	4.74	2.50	6408	74	0.10	0.05	56	0.08	0.04	150	76437	71995	148430
3798	7.66	3.77	11505	55	0.07	0.04	51	0.07	0.05	106	78291	75651	153942
15474	5.28	2.57	29538	292	0.10	0.05	192	0.07	0.05	484	508465	292323	601291
6254	4.57	2.18	12156	1845	1.29	0.65	1027	0.72	0.56	2370	145012	142352	285364
656	1.12	0.55	1579	51	0.09	0.04	42	0.07	0.05	95	39450	36954	116384
149	0.58	0.19	454	181	0.45	0.25	200	0.52	0.23	531	59971	53838	78809
1235	4.04	1.98	2547	40	0.12	0.06	57	0.12	0.06	77	55222	51791	65013
8304	5.68	1.52	16536	2115	0.77	0.59	1506	0.48	0.24	5421	275635	270145	545780
325	0.62	0.51	1465	34	0.10	0.05	51	0.04	0.02	115	84233	34603	168835
620	1.52	0.76	1418	55	0.15	0.07	47	0.12	0.06	100	49378	40704	81082
1145	0.91	0.46	2881	157	0.11	0.06	73	0.06	0.05	215	124666	125509	249975

Popolazione di ciascuna Provincia distribuita per origine, e confronti

Divisioni amministrative	Province	NATI NELLA PROVINCIA						NATI IN ALTRA			
		Maschi			Femmine			de' due sessi	Maschi		
		Numero assoluto	Per centinaio del totale A	Per centinaio del totale C	Numero assoluto	Per centinaio del totale B	Per centinaio del totale C	Numero assoluto	Numero assoluto	Per centinaio del totale A	Per centinaio del totale C
NIZZA	Nizza	56661	95.82	47.87	56854	95.96	48.03	113515	1506	02.55	1.27
	Oneglia	29373	96.99	48.90	29402	97.70	48.44	58473	858	02.83	1.43
	S. Remo	31956	99.03	49.48	32086	99.34	49.71	64022	239	00.74	0.37
	<i>Totale ...</i>	117970	96.97	48.55	118042	97.29	48.58	236012	2603	2.14	1.07
NOVARA	Novara	83482	94.94	46.88	83521	94.90	48.03	169003	2978	5.39	1.67
	Lomellina	66330	94.20	47.63	63130	94.59	46.64	131680	3234	4.58	2.32
	Ossola	16834	96.61	46.59	13431	97.60	50.73	33233	395	2.25	1.08
	Pallanza	50022	96.53	46.89	31923	96.90	49.86	61943	647	2.08	1.04
	Valsesia	16276	96.66	45.48	18363	96.73	51.53	34339	449	2.67	1.25
<i>Totale ...</i>	213184	95.48	46.95	219368	95.41	48.33	432732	7704	3.44	1.70	
SAVONA	Savona	38149	96.07	48.35	37314	95.49	47.29	75463	1473	3.71	1.86
	Acqui	50693	96.48	49.92	47160	96.24	46.44	97353	1820	3.47	1.79
	Albenga	28832	94.54	48.14	28107	95.46	46.83	56989	1598	5.23	2.66
	<i>Totale ...</i>	117726	95.87	48.96	112384	95.69	46.82	230307	4894	3.98	2.03
TORINO	Torino	173132	85.82	42.44	173197	85.02	41.97	346349	52220	13.42	7.81
	Pinerolo	64804	95.70	48.64	62783	95.83	47.12	127337	2792	4.12	2.10
	Susa	39848	97.06	48.69	39826	97.66	48.67	79674	1132	2.76	1.38
	<i>Totale ...</i>	279804	88.06	44.57	273806	88.97	43.94	533610	56144	11.58	5.76
VERCELLI	Vercelli	56385	89.78	46.29	55332	90.42	43.80	109737	6061	9.65	4.98
	Biella	64745	98.21	49.54	63710	98.37	48.73	128433	1123	1.71	0.86
	Casale	60496	97.80	50.24	56001	95.62	46.30	116497	1263	2.04	1.03
	<i>Totale ...</i>	181626	95.50	48.70	173063	94.91	46.44	334639	8434	4.43	2.26
CAGLIARI	Cagliari	49169	95.73	46.22	51544	95.58	48.43	100713	2228	4.23	2.09
	Iglesias	20714	96.94	48.63	20892	98.41	49.04	41606	601	2.81	1.41
	Isili	24184	97.64	49.40	23720	98.06	48.43	47904	580	2.34	1.18
	Oristano	38363	97.69	49.32	38103	98.45	48.73	76666	893	2.26	1.14
	<i>Totale ...</i>	132630	96.06	48.03	134239	97.25	48.62	266339	4302	3.11	1.56

fra la popolazione così distribuita e la popolazione totale

PROVINCIA				NATI FUORI DEL REGNO							TOTALE		
Femmine			de' due sessi	Maschi			Femmine			de' due sessi	Maschi	Femm.	de' due sessi
Numero assoluto	Per centinaio del totale B	Per centinaio del totale C	Numero assoluto	Numero assoluto	Per centinaio del totale A	Per centinaio del totale C	Numero assoluto	Per centinaio del totale B	Per centinaio del totale C	Numero assoluto	A	B	C
1401	2.37	1.18	2907	963	1.63	0.81	992	1.67	0.84	1955	59150	59247	118377
663	2.22	1.40	1324	53	0.18	0.09	23	0.08	0.04	76	30284	29788	60072
177	0.53	0.28	416	67	0.21	0.10	36	0.11	0.06	103	52242	32299	64541
2241	1.85	0.92	4844	1083	0.89	0.43	1031	0.86	0.43	2154	121636	121334	242990
3277	3.64	1.84	6253	1496	1.70	0.84	1313	1.46	0.74	2811	87936	90113	178069
3104	4.30	2.22	6338	866	1.22	0.62	763	1.11	0.53	1651	70630	68999	139649
323	1.71	0.89	716	199	1.14	0.53	151	0.69	0.36	330	17446	18883	36331
553	1.68	0.86	1200	416	1.34	0.63	469	1.42	0.73	883	31033	32943	64030
563	2.95	1.36	1012	113	0.67	0.31	61	0.32	0.17	174	16838	19187	36023
7820	3.40	1.72	13321	3090	1.33	0.68	2741	1.19	0.60	3331	223973	230129	454104
1815	4.63	2.30	3238	36	0.22	0.11	69	0.18	0.09	133	39708	39198	78906
1824	3.72	1.80	3644	23	0.03	0.03	21	0.04	0.02	49	32343	49003	101548
1239	4.38	2.15	2387	70	0.23	0.12	47	0.16	0.08	117	30330	29443	39995
4928	4.19	2.03	9819	184	0.13	0.08	157	0.12	0.06	321	122301	117646	240447
28994	14.23	7.03	61214	1339	0.76	0.38	1323	0.75	0.37	3112	208961	203714	412675
2652	4.02	1.98	3424	124	0.13	0.09	93	0.13	0.07	222	67720	63313	133233
909	2.23	1.11	2041	74	0.13	0.09	43	0.11	0.06	119	41034	40780	81834
32333	10.49	3.18	63679	1787	0.36	0.28	1666	0.34	0.27	3433	317733	310007	627742
3442	9.22	4.47	11303	337	0.37	0.29	209	0.36	0.17	366	62303	39003	121306
1028	1.39	0.79	2133	33	0.08	0.04	30	0.04	0.02	33	63923	64763	130691
2306	4.23	2.03	3771	99	0.16	0.08	61	0.10	0.03	160	61360	33363	120423
3976	4.92	2.41	17427	309	0.27	0.14	300	0.17	0.08	309	190336	132339	372923
1903	3.33	1.79	4131	1062	2.02	1.00	432	0.89	0.43	1344	32439	33929	106388
322	1.32	0.76	923	34	0.23	0.13	13	0.07	0.03	69	21369	21229	42598
469	1.94	0.96	1049	3	0.02	0.01	3	0.00	0.00	3	24769	24139	48938
604	1.36	0.77	1497	21	0.03	0.03	3	0.01	0.01	26	39477	33712	73189
3298	2.39	1.20	7600	1142	0.83	0.41	302	0.36	0.13	1644	133074	133039	276133

Popolazione di ciascuna Provincia distribuita per origine, e confronti

Divisioni amministrative	Province	NATI NELLA PROVINCIA						NATI IN ALTRA			
		Maschi			Femmine			de' due sessi	Maschi		
		Numero assoluto	Per centinaio del totale A	Per centinaio del totale C	Numero assoluto	Per centinaio del totale B	Per centinaio del totale C	Numero assoluto	Numero assoluto	Per centinaio del totale A	Per centinaio del totale C
NUORO	Nuoro	29626	98.07	50.51	28594	99.05	48.22	58020	491	1.65	0.85
	Cagliari	48804	98.00	50.11	17994	98.14	47.96	56798	537	1.76	0.90
	Lanusei	45811	99.00	50.17	15311	99.49	49.08	27322	115	0.85	0.42
	<i>Totale ...</i>	62241	98.25	50.22	59899	98.86	48.55	122140	945	1.49	0.76
SASSARI	Sassari	29855	95.55	45.55	51916	94.12	48.49	61769	1645	5.16	2.50
	Alghero	16505	94.87	47.80	16560	96.67	47.96	52665	805	4.68	2.56
	Ozieri	41855	96.71	48.59	11887	97.28	48.61	25722	395	5.25	1.61
	Tempio	41284	97.48	49.80	10885	98.20	48.04	22169	142	1.25	0.62
	<i>Totale ...</i>	69275	95.02	47.11	71048	95.85	48.52	140525	2987	4.10	2.05
RICAPITOLAZIONE PER											
ALESSANDRIA	222251	95.19	49.12	207551	94.71	45.84	429582	9987	4.28	2.21	
ANNEY	151050	96.94	48.44	150411	96.57	48.21	261461	5060	2.26	1.15	
CHAMBERY	148957	95.90	47.50	152581	96.28	48.60	501518	5095	5.28	1.62	
CUNEO	294287	95.40	48.94	277162	94.65	46.10	571449	15884	4.50	2.51	
GENOVA	265508	96.52	48.65	260555	96.44	47.75	526045	8052	2.91	1.47	
IVREA	122795	98.50	49.12	124086	99.05	49.64	246879	1756	1.59	0.69	
NIZZA	117970	96.97	48.55	118042	97.29	48.38	256012	2605	2.14	1.07	
NOVARA	215184	95.18	46.95	219568	95.41	48.55	452752	7701	5.44	1.70	
SAVONA	117726	95.87	48.96	112551	95.69	46.82	250507	4891	5.98	2.05	
TORINO	279804	88.06	44.57	275806	88.97	45.94	555610	56144	11.58	5.76	
VERCELLI	181626	95.50	48.70	175065	94.91	46.41	554689	8451	4.45	2.26	
<i>Totale ...</i>	2095116	94.82	47.92	2050986	94.85	46.92	4146102	101532	4.60	2.52	
CAGLIARI	152650	96.06	48.05	154259	97.25	48.62	266889	4502	5.11	1.56	
NUORO	62241	98.25	50.22	59899	98.86	48.55	122140	945	1.49	0.76	
SASSARI	69275	95.02	47.11	71048	95.85	48.52	140525	2987	4.10	2.05	
<i>Totale ...</i>	264146	96.29	48.28	265206	97.22	48.47	529552	8252	5.00	1.50	
<i>Totale generale ...</i>	2559262	94.99	47.96	2516192	95.12	47.09	4675454	109814	4.42	2.25	

fra la popolazione così distribuita e la popolazione totale

PROVINCIA				NATI FUORI DEL REGNO							TOTALE		
Femmine			de' due sessi	Maschi			Femmine			de' due sessi	Maschi	Femm.	de' due sessi
Numero assoluto	Per centinaio del totale B	Per centinaio del totale C	Numero assoluto	Numero assoluto	Per centinaio del totale A	Per centinaio del totale C	Numero assoluto	Per centinaio del totale B	Per centinaio del totale C	Numero assoluto	A	B	C
262	0.91	0.45	753	92	0.50	0.16	17	0.06	0.05	109	50209	28675	58882
550	1.80	0.88	667	46	0.24	0.12	11	0.06	0.05	37	19187	18353	37522
68	0.50	0.24	183	24	0.17	0.09	1	0.01	0.00	23	15930	13380	29310
660	1.09	0.55	1605	162	0.26	0.15	29	0.05	0.05	191	65546	60388	125934
1826	3.58	2.77	5471	412	1.29	0.65	169	0.50	0.26	381	51910	35911	68821
553	5.15	1.36	1558	77	0.43	0.25	50	0.18	0.09	107	17183	16925	34108
529	2.69	1.55	724	7	0.06	0.03	3	0.05	0.01	10	12257	12219	24476
112	1.01	0.49	234	149	1.29	0.66	88	0.79	0.59	257	11375	11083	22458
2800	5.78	1.90	5787	645	9.88	0.44	290	0.59	0.20	935	72907	74158	147065

DIVISIONI AMMINISTRATIVE

10643	4.86	2.55	20650	1254	0.55	0.27	940	0.45	0.21	2174	253432	218954	432386
5642	2.69	1.55	6702	1079	0.80	0.40	1268	0.94	0.47	2547	133189	153321	276510
4636	2.94	1.48	9749	1275	0.82	0.41	1253	0.78	0.59	2306	133505	138270	515775
15474	5.28	2.37	29538	292	0.10	0.05	192	0.07	0.05	484	508465	292828	601291
8504	5.03	1.52	16556	2115	0.77	0.59	1506	0.48	0.24	5421	273633	270143	543800
1145	0.91	0.46	2831	157	0.11	0.06	78	0.06	0.05	215	124666	125509	249975
2241	1.85	0.92	4844	1085	0.39	0.45	1031	0.86	0.45	2154	121656	121554	242990
7820	5.40	1.72	13321	5990	1.58	0.63	2741	1.19	0.60	3651	225973	250129	454104
4928	4.19	2.05	9819	184	0.13	0.08	157	0.12	0.06	521	122801	117646	240447
52535	10.49	5.18	68679	1787	0.36	0.28	1666	0.34	0.27	5435	517755	510007	627762
8976	4.92	2.41	17427	309	0.27	0.14	500	0.17	0.08	809	190386	182559	572945
100564	4.64	2.50	201946	12785	0.38	0.29	10912	0.31	0.25	25695	2209481	2162262	4371743
5298	2.59	1.20	7600	1142	0.85	0.41	502	0.56	0.18	1644	138074	158039	276153
660	1.09	0.55	1605	162	0.26	0.15	29	0.05	0.05	191	65546	60388	125934
2800	5.78	1.90	5787	645	0.88	0.44	290	0.59	0.20	935	72907	74158	147065
6758	2.48	1.24	14990	1949	0.71	0.56	821	0.50	0.13	2770	274527	272735	547262
107122	4.40	2.18	216956	14752	0.59	0.50	11755	0.48	0.21	26465	2483808	2455047	4938855



TAVOLA XI.



POPOLAZIONE DEI MANDAMENTI

DISTRIBUITA

SECONDO L'ISTRUZIONE NEL LEGGERE E NELLO SCRIVERE





Popolazione di ciascun Mandamento distribuita secondo l'istruzione nel leggere e nello scrivere

Divisioni amministrative	Province	Mandamenti	Sanno leggere e scrivere				Sanno soltanto leggere				Non sanno nè leggere nè scrivere					
			Maschi		Femmine		Maschi		Femmine		Maschi		Femmine			
			sotto a 20 anni	sopra a 20 anni	sotto a 20 anni	sopra a 20 anni	sotto a 20 anni	sopra a 20 anni	sotto a 20 anni	sopra a 20 anni	sotto a 20 anni	sopra a 20 anni	sotto a 20 anni	sopra a 20 anni		
ALESSANDRIA	ALESSANDRIA	ALESSANDRIA	1933	4543	1268	1989	724	563	511	662	6736	6373	7463	8680		
		Bassignana	283	823	60	101	123	146	51	73	1212	1344	1359	1986		
		Bosco	393	641	180	180	80	70	33	38	1231	1345	1491	1697		
		Cassine	261	362	231	131	62	67	33	23	1227	1637	1333	1682		
		Castellazzo	291	671	240	277	107	193	68	63	1110	1040	1123	1337		
		Felizzano	503	1321	268	341	408	279	168	238	2449	2640	2840	3364		
		Oviglio	113	328	54	67	23	33	13	11	930	979	941	1246		
		S. Salvatore	308	684	200	296	208	142	123	112	2101	2220	2206	2617		
		Sezzè	231	340	131	173	144	83	141	84	671	741	890	1111		
		Valenza	347	1013	466	529	104	143	132	218	1812	2084	1853	2319		
		<i>Totale ...</i>		4883	10928	3098	4109	1983	1726	1323	1344	19319	20603	21707	26439	
		ALESSANDRIA	ASTI	ASTI (1)	1120	3623	732	1679	233	439	271	237	4743	4069	3019	4843
				Baldichieri (2)	402	1022	112	186	167	184	168	167	1161	1212	1640	1337
				Canelli	391	1040	170	131	42	40	14	13	1034	1613	1442	1863
				Castelnovo d'Asti	336	1600	83	138	193	192	293	218	1072	1962	1929	2398
Cocconato	406			1148	139	191	271	240	242	133	402	1406	1220	1337		
Costigliole	374			1393	269	193	36	74	132	98	1424	2333	2232	2330		
Mombercelli	471			1331	97	173	193	164	214	292	1466	2491	2361	2663		
Montafia	411			1169	106	133	143	103	180	161	1229	806	1363	1313		
Montechiaro	321			1161	78	147	192	183	232	314	1104	763	1291	1323		
Portacomaro	189			789	26	30	32	71	41	40	1331	1016	1464	1490		
Rocca d'Arazzo	281			834	46	84	72	44	74	66	1332	1221	1333	1733		
S. Damiano	483			1319	136	306	232	428	410	483	1216	2626	2249	2727		
Villanova	623	1734	183	321	294	183	432	306	1312	869	1722	1734				
<i>Totale ...</i>		6032	18903	2197	3737	2136	2343	2743	2733	19068	22337	23487	28023			
ALESSANDRIA	BOBBIO	BOBBIO (3)	60	306	41	133	3	16	4	3	1939	2339	1874	2347		
		Ottone	133	339	26	103	72	63	28	34	2971	3143	3033	3367		
		Varzi	143	337	36	134	33	41	66	96	1674	1992	1736	2017		
		Zavattarello	77	318	26	71	37	28	26	43	1183	1637	1177	1623		
<i>Totale ...</i>		418	1720	149	483	187	130	124	173	7787	9183	7340	9334			

(1) Veggasi la nota 1 alla tavola quinta (pag. 144).

(2) Vi ha dubbio, che 100 maschi appartenenti al Mandamento di Baldichieri non siano stati ripartiti esattamente secondo il grado d'istruzione.

(3) Veggasi la nota 2 alla tavola quinta (pag. 144).

Popolazione di ciascun Mandamento distribuita secondo l'istruzione nel leggere e nello scrivere

Divisioni amministrative	Province	Mandamenti	Sanno leggere e scrivere				Sanno soltanto leggere				Non sanno nè leggere nè scrivere			
			Maschi		Femmine		Maschi		Femmine		Maschi		Femmine	
			sotto a 20 anni	sopra a 20 anni	sotto a 20 anni	sopra a 20 anni	sotto a 20 anni	sopra a 20 anni	sotto a 20 anni	sopra a 20 anni	sotto a 20 anni	sopra a 20 anni	sotto a 20 anni	sopra a 20 anni
Segue ALESSANDRIA	TORTONA	TORTONA	709	1944	272	527	110	260	106	253	2793	2426	3009	3487
		Castelnovo Scrivia	485	660	218	343	50	50	24	51	1157	1794	1363	2008
		Garbagna	67	274	15	85	20	46	54	53	800	1022	876	1052
		Sale	304	648	162	225	64	120	57	64	1253	1468	1583	1667
		S. Sebastiano	164	538	77	151	58	120	56	58	1099	1288	1112	1509
		Viguzzolo	125	571	59	151	50	45	10	17	769	991	879	1111
		Villa Alvernia	202	749	20	59	100	82	53	29	1226	1426	1427	1907
		Volpedo	155	450	54	84	25	17	25	17	919	1157	981	1268
		<i>Totale ...</i>	2189	5481	853	1553	453	740	503	506	10016	11372	11252	15989
	VOGHERA	VOGHERA (1)	1744	2192	1203	1452	47	62	53	44	1470	2549	2002	3194
		Barbianello	243	539	81	103	7	19	10	8	1223	1518	1355	1524
		Broni	532	900	224	478	43	57	22	23	1533	2033	1615	2121
		Casatisma	408	756	125	253	14	55	9	9	1903	2562	2162	2909
		Casei	546	485	66	135	11	26	14	52	1574	1864	1582	2056
		Casteggio	370	600	204	341	16	26	28	42	1623	2316	1682	2250
		Godiasco	97	195	54	66	8	15	»	6	947	1363	954	1518
		Montalto	156	250	43	67	10	51	5	18	1218	1861	1159	1621
		Montù Beccaria	515	591	83	124	51	41	19	25	1074	1477	1221	1699
		Santa Giulietta	237	441	66	144	50	43	54	23	1116	1508	1197	1715
		Soriasco	161	255	79	103	17	20	19	6	1142	1657	1110	1616
Stradella		620	1207	349	439	29	66	51	56	1669	2074	1826	2562	
	<i>Totale ...</i>	5229	8203	2579	3711	263	425	222	294	16121	22262	17803	24583	
ANNECY	GENEVESE	ANNECY	967	2504	747	2358	1108	1860	805	1906	3327	2527	4021	2829
		Duing	590	863	316	662	549	1202	469	922	1853	1251	2004	1783
		Rumilly	720	1606	625	1409	615	1552	481	1067	2153	2243	2164	3028
		S.t Julien	985	1891	863	1497	497	1038	374	806	3061	2886	3157	3073
		Seyssel	453	876	325	647	448	971	353	624	1695	1594	1859	1885
		Thônes	566	1195	478	1025	562	1158	476	1094	1586	1583	1453	1767
		Thôrens	293	708	230	545	436	980	567	768	1228	824	1281	1169
		<i>Totale ...</i>	4539	9643	3604	8159	4253	8561	3550	7187	14671	12512	15899	13552

(1) Veggasi la nota 1 alla tavola quinta (pag. 144).

Popolazione di ciascun Mandamento distribuita secondo l'istruzione nel leggere e nello scrivere

Divisioni amministrative	Province	Mandamenti	Sanno leggere e scrivere				Sanno soltanto leggere				Non sanno nè leggere nè scrivere				
			Maschi		Femmine		Maschi		Femmine		Maschi		Femmine		
			sotto a 20 anni	sopra a 20 anni	sotto a 20 anni	sopra a 20 anni	sotto a 20 anni	sopra a 20 anni	sotto a 20 anni	sopra a 20 anni	sotto a 20 anni	sopra a 20 anni	sotto a 20 anni	sopra a 20 anni	
Segue ANNECY	CHIALESE	TRONON	1067	2189	789	1173	1093	1732	951	1368	2094	2252	2282	3355	
		Abondance	169	750	59	183	390	768	429	1103	687	579	701	621	
		Douvaine	309	1594	271	347	381	538	563	1113	1301	1410	1273	1609	
		Evian	328	1407	516	714	418	842	422	683	1363	1587	1317	2134	
		Le Biot	313	637	181	239	677	1019	616	983	649	802	779	1032	
		<i>Totale ...</i>	2586	6377	1816	2656	2939	4899	2983	5434	6099	6430	6334	8749	
		FAUCIGNY	BONNEVILLE	786	1091	846	974	761	992	696	974	1689	2154	1360	2310
			Annemasse	636	976	626	942	314	497	434	439	1712	2192	1337	2161
			Cluses	638	1304	630	833	366	674	372	323	791	693	900	1362
			La Roche	517	601	448	388	364	359	373	570	1373	1273	1297	1480
			Reignier	360	506	388	480	368	721	778	713	1391	1720	1189	1743
			S.t Gervais	976	1332	937	1344	481	803	473	938	624	893	693	1129
			S.t Jeoire	607	863	407	744	701	1078	798	1091	1321	1480	1433	1630
			Sallanches	332	1338	731	1433	447	619	630	833	761	722	333	378
			Samoëns	340	778	328	923	360	333	322	336	303	479	333	396
	Taninge	436	632	321	497	339	347	468	623	386	1379	984	1330		
	<i>Totale ...</i>	6188	9871	3632	3782	4901	6330	3348	7364	11233	12991	11021	14321		
CHAMBERY	SAVOIA PROPRIA	CHAMBERY (1)	1786	2383	1493	2223	1260	1934	1391	2063	3784	4132	4008	4370	
		Aix	668	1516	333	612	333	276	418	430	2317	2439	2332	2932	
		Albens	631	1241	326	333	361	434	361	607	1686	1789	1699	2093	
		La Rochette	309	963	199	372	332	333	419	339	1123	1268	1177	1494	
		Le Châtelard	341	1738	303	619	433	340	637	912	1333	1662	1372	2441	
		Les Échelles	380	910	267	698	333	460	332	306	1168	1337	1216	1633	
		Montmeillan	484	1231	303	673	401	334	372	622	1213	1339	1466	2076	
		Motte Servolex	324	333	306	391	417	431	412	460	1627	1323	1760	2012	
		Pontbeauvoisin	416	971	334	747	316	439	309	311	989	1332	936	1317	
		Ruffieux	286	743	142	191	143	143	239	339	930	946	1007	1204	
		S.t Génix	307	631	226	433	320	348	229	264	936	1334	1033	1660	
		S.t Pierre d'Albigny	164	374	78	376	72	279	93	266	1239	1601	1192	1780	
Yenne	433	1032	294	426	299	416	246	233	1634	1736	1667	2136			
	<i>Totale ...</i>	6979	14713	4630	3721	3079	6717	3673	7676	20241	23293	21137	27370		

(1) I numeri di questa linea relativi al Mandamento di Chambéry, oltre la popolazione inscritta nella tavola prima, comprendono altri 271 abitanti, de' quali già si è fatto cenno nella nota 3 alla tavola quinta (pag. 144); e vi ha dubbio, che questi 271 non sieno stati ripartiti esattamente secondo il grado d'istruzione.

Popolazione di ciascun Mandamento distribuita secondo l'istruzione nel leggere e nello scrivere

Divisioni amministrative	Province	Mandamenti	Sanno leggere e scrivere				Sanno soltanto leggere				Non sanno nè leggere nè scrivere				
			Maschi		Femmine		Maschi		Femmine		Maschi		Femmine		
			sotto a 20 anni	sopra a 20 anni	sotto a 20 anni	sopra a 20 anni	sotto a 20 anni	sopra a 20 anni	sotto a 20 anni	sopra a 20 anni	sotto a 20 anni	sopra a 20 anni	sotto a 20 anni	sopra a 20 anni	
Segue CHAMBERY	ALTA SAVOIA	ALBERTVILLE	924	2545	664	950	424	567	663	1618	1691	1358	1792	2578	
		Beaufort	585	1595	511	1553	264	420	285	424	596	492	671	620	
		Faverges	681	1475	569	605	214	222	442	451	1156	1252	1285	2140	
		Grésy	681	1401	269	376	265	324	554	708	916	796	983	1549	
		Ugine	570	1559	195	475	318	522	455	942	902	750	891	1255	
		<i>Totale ...</i>	5241	8155	2006	3959	1485	2055	2599	4125	5261	4648	5622	7940	
	MORIANA	S.t JEAN MAURIENNE	892	5249	447	978	534	627	998	2595	1591	820	1745	1451	
		Aiguebelle	495	1286	296	709	485	470	451	747	1288	1159	1678	1858	
		Chamoux	548	1294	312	658	321	356	455	918	891	642	868	740	
		La Chambre	516	1941	527	684	467	656	642	1309	1500	562	1155	1197	
		Lanslebourg	565	1498	580	924	551	265	276	948	474	224	566	241	
		Modane	585	1464	268	811	154	125	260	778	406	145	418	195	
		S.t Michel	448	1649	569	1064	117	105	220	828	595	154	597	284	
	<i>Totale ...</i>	5645	12581	2599	5808	2409	2582	5280	8521	6345	5704	7005	5964		
	TARANTASIA	MOUTIERS	1088	5698	680	1579	462	501	825	2279	1492	520	1559	1475	
		Aime	645	2195	540	626	547	554	570	1745	1055	447	1064	876	
		Bourg S.t Maurice	772	2566	605	1507	544	569	401	1209	1112	606	1287	1167	
		Bozel	490	1728	448	678	258	221	591	1292	740	225	766	587	
	<i>Totale ...</i>	2995	10187	2071	5990	1591	1425	2185	6325	4377	1798	4676	4105		
	CUNEO	CUNEO	CUNEO (1)	1891	2285	1357	1951	605	557	468	579	5954	5747	4100	5345
			Borgo S. Dalmazzo	578	545	212	282	118	94	127	95	1125	1016	1202	1169
Boves			655	872	522	612	460	594	402	595	1518	1270	1321	1512	
Busca			518	755	564	765	256	515	257	551	1959	1819	1971	1765	
Caraglio			580	705	254	555	61	115	64	100	1926	1654	2028	1695	
Centallo			515	472	251	587	126	288	152	204	715	656	791	669	
Chiusa			504	626	145	214	48	52	65	52	1186	904	1501	1149	
Demonte			570	474	509	544	81	95	68	64	2552	2114	2509	1994	
Dronero			690	696	522	645	212	155	175	181	2510	2254	2666	2508	
<i>Da riportarsi ...</i>		5481	7450	4576	5749	1967	2091	1756	2021	17001	15394	17889	15902		

(1) Veggasi la nota 1 alla tavola quinta (pag. 144).

Popolazione di ciascun Mandamento distribuita secondo l'istruzione nel leggere e nello scrivere

Divisioni amministrative	Province	Mandamenti	Sanno leggere e scrivere				Sanno soltanto leggere				Non sanno nè leggere nè scrivere			
			Maschi		Femmine		Maschi		Femmine		Maschi		Femmine	
			sotto a 20 anni	sopra a 20 anni	sotto a 20 anni	sopra a 20 anni	sotto a 20 anni	sopra a 20 anni	sotto a 20 anni	sopra a 20 anni	sotto a 20 anni	sopra a 20 anni	sotto a 20 anni	sopra a 20 anni
		<i>Riporto ...</i>	5481	7430	4576	5749	1967	2091	1736	2024	17004	13394	17889	13902
Segue CUNEO	CUNEO	Fossano (1)	1080	4221	1019	1120	281	253	211	257	2952	2652	2909	2505
		Limone	217	228	138	180	42	51	69	59	1615	1562	1656	1294
		Peveragno	525	598	227	509	503	349	215	251	1504	1201	1489	1509
		Prazzo	504	758	296	392	114	113	115	107	1158	799	1573	1171
		Roccamonte	206	381	180	303	112	225	87	160	1591	1256	1291	1197
		S. Damiano	367	576	281	311	142	172	127	145	1691	1419	1773	1456
		Valdieri	216	416	146	229	119	153	151	167	1158	1296	1203	1228
		Valgrana	192	369	122	171	75	123	50	85	2450	1791	2552	1858
		Villafalletto	224	255	172	205	55	79	49	61	915	854	882	724
		Vinadio	451	786	363	552	261	416	254	572	1265	1051	1516	1153
				<i>Totale ..</i>	9260	12978	7520	9721	3476	4010	5042	5665	52856	29215
Segue CUNEO	ALBA	ALBA (2)	764	2114	256	624	123	156	132	137	2538	2726	2719	3576
		Bossolasco	271	959	40	90	123	104	80	98	1260	1252	1555	1361
		Bra (2)	606	2055	318	797	265	472	414	302	2422	2056	2561	2906
		Canale	575	2286	150	582	352	342	655	997	2050	1802	2155	2652
		Corneliano	551	1947	140	299	286	286	461	561	1911	2062	2062	3073
		Cortemiglia	285	1163	47	181	69	50	48	78	1952	2025	2081	2575
		Diano	240	694	59	101	82	72	68	86	944	1100	1167	1569
		Govone	550	1172	152	159	206	128	293	500	895	754	1090	1592
		Monforte	204	651	75	94	52	29	55	46	857	955	922	1104
		Morra	160	527	58	87	152	364	72	98	1081	1175	1252	1595
		S. Stefano Belbo	202	795	78	144	160	189	140	156	1513	1687	1654	1879
Sommariiva del Bosco	410	1224	79	149	129	113	403	752	1521	1540	1454	1650		
		<i>Totale ...</i>	4616	15370	1459	5087	1967	2505	2356	4121	18574	18888	20612	25228
MONDOVI	MONDOVI	MONDOVI	1174	2099	560	641	181	91	159	121	5145	5596	5588	4899
		Bagnasco	411	774	171	201	121	96	76	66	886	1016	1059	1365
		Bene (1)	441	770	222	255	215	141	157	99	1055	1264	1259	1756
		Carrù	654	1155	266	307	67	79	71	60	1555	1662	1555	2528
		Ceva (1)	622	1210	280	427	126	81	76	64	914	1276	1196	1897
		<i>Da riportarsi ...</i>	5502	6006	1499	1851	710	488	519	410	7555	8314	8657	12425

(1) Veggasi la nota 1 alla tavola quinta (pag. 144).

(2) Veggasi la nota 2 alla tavola quinta (pag. 144). — Inoltre: vi ha dubbio, che 58 maschi appartenenti al Mandamento di Alba non sieno stati ripartiti esattamente secondo il grado d'istruzione.

Popolazione di ciascun Mandamento distribuita secondo l'istruzione nel leggere e nello scrivere

Divisioni amministrative	Province	Mandamenti	Sanno leggere e scrivere				Sanno soltanto leggere				Non sanno nè leggere nè scrivere				
			Maschi		Femmine		Maschi		Femmine		Maschi		Femmine		
			sotto a 20 anni	sopra a 20 anni	sotto a 20 anni	sopra a 20 anni	sotto a 20 anni	sopra a 20 anni	sotto a 20 anni	sopra a 20 anni	sotto a 20 anni	sopra a 20 anni	sotto a 20 anni	sopra a 20 anni	
Segue CUNEO	Segue MONDOVI	<i>Riporto ...</i>	3302	6006	1499	1831	710	488	519	410	7535	8814	8657	12425	
		Cherasco ⁽¹⁾	910	1353	467	592	70	83	49	70	2058	2754	2387	3211	
		Dogliani	711	1257	448	459	85	59	67	52	1031	1248	1126	1774	
		Frabosa soprana	287	303	96	101	94	72	38	40	746	1026	898	1153	
		Garessio ⁽¹⁾	440	823	158	183	122	92	71	84	1114	1343	1414	2096	
		Monesiglio	485	806	170	203	184	132	79	103	1087	1384	1315	1739	
		Morozzo	335	536	144	121	210	192	132	104	974	1377	1197	1749	
		Murazzano	324	893	113	100	139	138	101	97	874	1024	1096	1388	
		Ormea	408	1061	327	338	226	134	116	150	367	621	681	1378	
		Pamparato	466	710	197	228	108	90	103	110	1040	1317	1236	1632	
		Priero	193	333	82	87	51	50	33	20	384	660	639	844	
		Trinità	361	594	136	147	103	71	86	61	1032	937	1230	1273	
	Vico	632	1073	313	390	147	134	89	103	1160	1383	1420	1831		
	Villanova	393	843	186	238	69	33	45	34	1399	1612	1431	2143		
			<i>Totale ...</i>	9229	16399	4318	3018	2338	1790	1530	1462	20981	23320	24787	34878
	Segue SALUZZO	SALUZZO	SALUZZO	1363	2080	427	412	218	41	154	186	2390	3333	3374	4723
			Barge	473	919	102	208	76	13	86	53	2828	3674	2868	3932
			Cavallermaggiore	681	1233	138	239	412	141	378	643	1634	1636	2006	2048
			Costigliole	310	607	78	132	89	32	123	133	646	772	737	1047
			Moretta	723	1028	128	219	361	76	223	223	782	1333	1320	1930
Paesana			339	636	122	173	186	127	169	227	2192	2089	2333	2338	
Racconigi			1067	1673	303	317	463	82	430	648	1460	2839	2330	3648	
Revello			617	832	103	136	204	93	144	114	1316	1392	1782	2401	
Sampeyre			724	1239	134	247	230	77	139	131	1410	1271	2066	2234	
Sanfront			237	402	31	63	126	29	36	78	1336	1313	1393	1692	
Savigliano			1260	1339	333	662	232	97	423	382	1738	3483	2443	3837	
Venasca			188	339	34	67	39	20	37	34	1641	1348	1629	2190	
Verzuolo			649	1131	111	133	170	94	139	118	926	1092	1420	1943	
Villanova Solaro			638	999	114	143	303	119	196	193	941	1433	1332	2093	
		<i>Totale ...</i>	9373	13089	2238	3402	3133	1041	2723	3237	21660	27973	27713	36316	

(1) Veggasi la nota 1 alla tavola quinta (pag. 144). — Inoltre: vi ha dubbio, che 40 maschi appartenenti al Mandamento di Cherasco ed altrettanti appartenenti a quello di Garessio non sieno stati esattamente ripartiti secondo il grado d'istruzione.

Popolazione di ciascun Mandamento distribuita secondo l'istruzione nel leggere e nello scrivere

Divisioni amministrative	Province	Mandamenti	Sanno leggere e scrivere				Sanno soltanto leggere				Non sanno nè leggere nè scrivere			
			Maschi		Femmine		Maschi		Femmine		Maschi		Femmine	
			sotto a 20 anni	sopra a 20 anni	sotto a 20 anni	sopra a 20 anni	sotto a 20 anni	sopra a 20 anni	sotto a 20 anni	sopra a 20 anni	sotto a 20 anni	sopra a 20 anni	sotto a 20 anni	sopra a 20 anni
GENOVA	GENOVA	GENOVA (1) e (3)	6982	18102	4827	12711	1146	1281	1569	2224	10952	9848	15858	17682
		Campofreddo (3)	140	517	62	181	25	58	27	55	1745	1608	1779	1894
		Nervi	502	958	177	532	215	198	334	549	2635	2851	2319	5026
		Recco	338	1509	271	507	159	102	259	290	4308	4656	4864	4886
		Rivarolo	282	1495	504	561	22	59	37	57	4596	4618	4865	4629
		Ronco	95	591	44	152	27	19	10	25	1845	1956	1968	2055
		S. Martino d'Albaro (3) ..	397	1516	605	648	108	109	176	175	5157	5091	5232	5394
		S. Quirico	488	1270	280	549	94	110	89	205	5691	5958	5745	4538
		Savignone	142	565	46	77	154	95	71	107	2299	2721	2424	2439
		Sestri Ponente	285	1065	158	592	114	99	126	214	2712	2646	2752	5016
		Staglieno	109	535	60	91	72	49	41	57	2728	5532	2779	5014
		Torriglia	108	458	89	82	76	65	57	69	2911	5086	2950	2784
		Voltri	677	1824	464	900	170	141	264	281	4965	4485	5082	4808
Capraia (isola)	46	162	15	9	14	8	14	15	125	78	152	222		
		<i>Totale</i> ..	10841	29661	7100	17162	2586	2521	2834	4079	48844	48989	52962	58375
GENOVA	CHIAVARI	CHIAVARI (2) e (3)	395	1715	415	1227	94	75	42	67	5378	4175	5959	4444
		Borzonasca	93	497	49	68	»	»	»	»	1758	1498	1627	1859
		Cicagna	232	301	51	127	62	86	49	84	4524	4576	4506	4571
		Lavagna	259	828	156	290	45	54	69	110	5129	5267	5137	5322
		Rapallo	462	1495	254	618	129	184	510	755	4451	4724	4271	4751
		Sestri Levante	218	745	129	540	6	24	5	8	3505	5616	2939	4241
		S. Stefano d'Aveto	198	597	65	149	21	90	11	58	1512	1445	1405	1850
		Varese	56	547	5	59	»	»	1	»	2081	2429	2165	2656
				<i>Totale</i> ..	2155	7021	1084	2838	357	491	487	1042	25918	25350
LEVANTE	LEVANTE	SPEZIA	435	1602	254	408	129	111	119	188	5012	4575	4017	3591
		Godano	100	476	8	57	26	16	9	18	1460	1836	1832	2165
		Lerici	290	305	88	217	20	14	6	10	1587	1567	1520	2227
		Levanto	528	1252	79	287	70	65	36	89	2915	5385	2847	4141
		Sarzana	444	1325	195	460	86	90	121	122	5150	5830	5440	4929
		Vezzano	125	516	15	66	20	28	16	28	1474	1799	1532	2255
		<i>Totale</i> ..	1740	6154	617	1445	531	522	557	455	14576	17028	14928	21086

(1) Veggasi la nota 4 alla tavola quinta (pag. 144).

(2) Veggansi le note 1 e 2 alla tavola quinta (pag. 144).

(3) Vi ha dubbio, che 90 femmine appartenenti alla Città di Genova non siano state ripartite esattamente secondo il grado d'istruzione. Vi ha un simile dubbio per 101 maschi e per 99 femmine appartenenti al Mandamento di Campofreddo, per 84 maschi e per 83 femmine appartenenti al Mandamento di S. Martino d'Albaro, e per 100 femmine appartenenti al Mandamento di Chiavari.

Popolazione di ciascun Mandamento distribuita secondo l'istruzione nel leggere e nello scrivere

Divisioni amministrative	Province	Mandamenti	Sanno leggere e scrivere				Sanno soltanto leggere				Non sanno nè leggere nè scrivere			
			Maschi		Femmine		Maschi		Femmine		Maschi		Femmine	
			sotto a 20 anni	sopra a 20 anni	sotto a 20 anni	sopra a 20 anni	sotto a 20 anni	sopra a 20 anni	sotto a 20 anni	sopra a 20 anni	sotto a 20 anni	sopra a 20 anni	sotto a 20 anni	sopra a 20 anni
Segue GENOVA	NOVI	Novi	806	688	278	649	182	117	87	133	2848	3366	2874	3278
		Capriata	226	378	134	179	7	3	8	1	896	1099	924	1212
		Castelletto	192	657	80	130	32	66	12	8	1776	2112	2002	2485
		Gavi	310	764	191	96	84	183	24	20	2804	2978	2700	3513
		Rocchetta	101	391	89	88	47	164	18	34	2621	3139	2683	3118
		Serravalle	252	746	118	230	47	116	21	34	1711	2246	1897	2812
		<i>Totale ...</i>	<i>1587</i>	<i>3624</i>	<i>860</i>	<i>1372</i>	<i>599</i>	<i>619</i>	<i>137</i>	<i>227</i>	<i>12056</i>	<i>14937</i>	<i>13080</i>	<i>16113</i>
IVREA	IVREA	IVREA (1)	1377	2181	642	1025	657	304	806	795	2194	2291	2378	3093
		Agliè	701	1467	204	312	228	182	282	305	1367	1098	1701	2169
		Azeglio	643	1610	98	186	332	166	607	403	1195	694	1529	1966
		Borgo Masino	527	1169	129	199	181	129	265	211	1022	585	1335	1652
		Caluso	1190	1873	316	456	384	294	394	469	1763	2084	2651	3044
		Castellamonte	815	2204	117	473	201	231	467	278	1717	1398	2481	2580
		Cuorgnè	1103	2000	477	569	470	375	324	317	2553	2566	3320	3724
		Lessolo	425	929	46	83	195	254	272	281	665	659	1010	1576
		Locana	341	1509	111	287	224	181	117	163	909	358	1162	1638
		Pavone	373	656	164	250	236	179	165	140	929	1106	1225	1612
		Pont	822	1953	194	275	123	45	105	139	2647	2233	3631	3957
		S. Giorgio	680	1194	228	308	133	147	420	482	1127	1068	1252	1564
		Settimo Vittone	460	986	229	302	291	330	322	386	789	775	1013	1391
		Strambino	937	1669	363	416	320	269	563	949	1643	1668	1982	2354
		Vico	506	1048	185	243	212	193	205	296	738	581	1051	1416
Vistrorio	467	764	174	225	134	73	86	108	892	968	1215	1525		
<i>Totale ...</i>	<i>11365</i>	<i>23016</i>	<i>3677</i>	<i>5609</i>	<i>4291</i>	<i>5352</i>	<i>5400</i>	<i>5722</i>	<i>22150</i>	<i>20114</i>	<i>28936</i>	<i>33261</i>		
AOSTA	AOSTA	AOSTA (2)	728	1504	734	1479	888	1838	903	1784	1703	2086	1717	2233
		Châtillon	704	1085	622	823	959	1509	912	1282	1211	1386	1326	1779
		Donnaz	469	823	342	648	630	998	673	1039	1248	1651	1355	1874
		Gignod	296	519	276	414	368	570	375	526	860	1140	874	1188
		Morgex	614	872	529	740	654	956	613	1015	700	1025	788	1265
		Quart	413	596	256	468	401	783	439	740	1139	1603	1330	1876
		Verrès	431	890	440	648	517	828	510	792	1371	1610	1272	1785
<i>Totale ...</i>	<i>3653</i>	<i>6289</i>	<i>3199</i>	<i>5220</i>	<i>4417</i>	<i>7284</i>	<i>4445</i>	<i>7178</i>	<i>8232</i>	<i>10501</i>	<i>8662</i>	<i>12000</i>		

(1) Veggansi le note 1 e 2 alla tavola quinta (pag. 144).

(2) Veggasi la nota 5 alla tavola quinta (pag. 144).

Popolazione di ciascun Mandamento distribuita secondo l'istruzione nel leggere e nello scrivere

Divisioni amministrative	Province	Mandamenti	Sanno leggere e scrivere				Sanno soltanto leggere				Non sanno nè leggere nè scrivere				
			Maschi		Femmine		Maschi		Femmine		Maschi		Femmine		
			sotto a 20 anni	sopra a 20 anni	sotto a 20 anni	sopra a 20 anni	sotto a 20 anni	sopra a 20 anni	sotto a 20 anni	sopra a 20 anni	sotto a 20 anni	sopra a 20 anni	sotto a 20 anni	sopra a 20 anni	
NIZZA	NIZZA	NIZZA	2381	4057	1110	2247	288	196	353	378	5488	5045	7288	8003	
		Contes.....	210	672	19	44	15	36	»	2	1133	946	1315	1569	
		Guillaumes.....	437	1014	102	161	87	64	161	257	640	563	849	1071	
		Levenzo	187	564	16	63	31	28	15	16	1121	1243	1510	1630	
		Poggetto Tenieri	220	425	66	99	52	27	26	46	548	579	678	732	
		Roccastellone	185	514	13	35	55	16	21	44	610	738	772	1091	
		S. Martino Lantosca....	253	963	23	54	115	159	25	32	1235	1201	1658	2091	
		S. Stefano	318	1188	8	27	109	102	115	193	732	493	1045	1530	
		Scarena	245	937	46	102	75	61	10	29	1170	994	1415	1735	
		Sospello	372	1172	225	376	64	170	18	16	1933	1631	1933	2530	
		Tenda	299	974	81	105	149	229	76	102	1821	1501	2131	2275	
		Utelle	152	454	13	31	74	139	17	30	834	304	953	1242	
		Villafranca	187	667	61	137	29	56	5	7	904	361	937	1546	
		Villars.....	177	663	11	33	29	34	6	23	970	1014	1199	1404	
		<i>Totale ...</i>	<i>5623</i>	<i>14269</i>	<i>1794</i>	<i>3569</i>	<i>1148</i>	<i>1277</i>	<i>346</i>	<i>1180</i>	<i>19193</i>	<i>17620</i>	<i>25349</i>	<i>28309</i>	
	ONEGLIA	ONEGLIA	811	1952	347	643	159	90	329	360	1266	1432	1627	2372	
		Borgomaro	243	827	44	46	37	57	59	117	1060	1049	1323	1641	
		Diano Castello	446	1534	251	564	110	236	237	660	1273	1470	1596	1834	
		Pieve.....	635	1893	137	324	67	64	52	54	2241	2141	2703	3535	
		Porto Maurizio	636	1373	486	936	132	134	166	273	1123	1611	1502	1916	
		Prelà	459	1400	53	143	107	33	157	331	999	1097	1302	1963	
			<i>Totale ...</i>	<i>3208</i>	<i>8984</i>	<i>1503</i>	<i>2666</i>	<i>662</i>	<i>666</i>	<i>930</i>	<i>1350</i>	<i>7964</i>	<i>8300</i>	<i>9638</i>	<i>13331</i>
		S. REMO	S. REMO (1)	549	1376	154	205	34	637	124	37	1110	1573	1637	4070
	Bordighera		410	856	49	41	74	236	67	56	610	465	918	1517	
	Ceriana.....		254	536	15	10	46	121	12	7	328	474	319	1095	
	Dolceacqua		584	1047	65	30	141	300	23	20	1739	2015	2495	3135	
	S. Stefano		471	1260	63	73	103	236	53	70	701	714	1190	2024	
	Taggia (1)		553	840	37	130	97	291	97	40	691	376	1267	1861	
	Triora.....		179	485	13	18	122	227	13	3	937	1216	1244	1954	
	Ventimiglia (1)		727	1833	34	194	114	403	32	170	1243	1509	1832	3061	
		<i>Totale ...</i>	<i>3712</i>	<i>8788</i>	<i>485</i>	<i>706</i>	<i>733</i>	<i>2536</i>	<i>431</i>	<i>433</i>	<i>7359</i>	<i>3844</i>	<i>11422</i>	<i>18767</i>	

(1) Veggasi la nota 1 alla tavola quinta (pag. 144).

Popolazione di ciascun Mandamento distribuita secondo l'istruzione nel leggere e nello scrivere

Divisioni amministrative	Province	Mandamenti	Sanno leggere e scrivere				Sanno soltanto leggere				Non sanno nè leggere nè scrivere				
			Maschi		Femmine		Maschi		Femmine		Maschi		Femmine		
			sotto a 20 anni	sopra a 20 anni	sotto a 20 anni	sopra a 20 anni	sotto a 20 anni	sopra a 20 anni	sotto a 20 anni	sopra a 20 anni	sotto a 20 anni	sopra a 20 anni	sotto a 20 anni	sopra a 20 anni	
NOVARA	NOVARA	NOVARA	2536	4276	2320	2551	1025	880	607	1462	5402	5432	5927	5358	
		Arona	374	705	468	716	218	324	244	503	1858	2125	2067	2094	
		Biandrate	514	553	493	252	150	148	93	103	604	911	813	826	
		Borgomanero	762	897	549	643	225	631	244	555	3533	3564	3636	3843	
		Borgoticino	497	1204	438	473	246	332	175	262	2645	2515	5134	2961	
		Borgovercelli	228	331	74	153	112	161	103	191	1448	1408	1915	2174	
		Carpignano	515	1059	228	494	221	264	132	166	1758	1593	2122	1992	
		Galliate	285	397	232	274	149	136	167	492	1560	1600	1533	1667	
		Gozzano	281	329	129	254	150	86	239	264	883	1024	1062	878	
		Momo (1)	190	768	54	164	149	157	90	74	2191	2023	2436	2727	
		Oleggio	393	1029	325	703	110	85	151	294	1778	2383	2233	2787	
		Orta	364	817	210	399	277	223	390	723	1313	1972	2134	2193	
		Romagnano	442	930	121	302	210	233	197	293	1444	1948	2117	2469	
		Trecate	757	863	753	787	360	361	383	684	1124	1334	1504	1349	
		Vespolate	455	623	476	597	232	136	299	216	1271	1249	1490	1472	
			<i>Totale</i>	8766	13548	6695	8369	4059	4587	3738	5371	26299	29106	31808	53454
	NOVARA	LOMELLINA	MORTARA	483	1151	222	402	147	212	163	211	1592	1206	1669	1698
			Candia	281	999	60	133	146	187	192	212	1670	1241	1878	1919
			Cava	179	762	104	147	62	100	32	71	1443	1164	1305	1672
			Gamboldò	256	946	149	215	65	26	109	87	2023	1822	2199	2502
			Garlasco	659	1433	311	416	253	252	412	423	2305	2233	2701	2383
			Gravellona	934	1662	325	936	207	142	314	476	1223	1296	1406	1261
			Mede	433	1133	233	492	146	154	149	167	2413	2254	2623	2704
			Pieve del Cairo	513	1095	122	223	125	203	181	241	1334	1611	2093	2337
			Robbio	519	1241	109	137	82	20	130	146	2036	1303	2233	2276
			S. Giorgio	209	796	35	153	103	95	137	279	1645	1544	1646	1634
			S. Martino Siccomario ..	140	536	60	102	59	31	42	33	777	643	902	877
			Sannazzaro	449	973	307	359	90	111	133	132	1433	1300	1349	1976
			Sartirana	399	1069	411	447	202	163	339	197	1539	1523	1433	1980
Vigevano			817	1233	673	717	333	621	320	610	1834	2162	2020	2623	
		<i>Totale</i>	6073	13061	5594	4922	2203	2232	3190	5337	23677	21544	23907	23199	
NOVARA	OSSOLA	DOMODOSSOLA (2)	1312	4373	631	969	377	182	333	1337	2297	1033	2326	3926	
		Bannio	422	1393	302	632	181	22	139	304	479	166	337	733	
		Crodo	233	1142	13	103	71	31	139	312	433	133	760	336	
		Santa Maria Maggiore ..	411	1117	267	617	196	99	229	422	647	337	716	677	
		<i>Totale</i>	2453	8232	1233	2346	823	334	1090	5123	3911	1711	4839	6197	

(1) Nel Mandamento di Momo, secondo questa tavola i maschi minori di 20 anni sarebbero 2530 e 2933 i maschi maggiori di quell'età, mentre secondo la tavola quinta (pag. 126) i primi sono 2630 e 2833 i secondi. Questa discrepanza fra le due tavole deriva da un errore trascorso nella tavola quinta, nella quale sono notati 785, invece di 685, maschi dai 5 ai 10 anni, e 677, invece di 777, dai 30 anni ai 40: l'errore trovasi riprodotto nei totali corrispondenti, ma in questi è di lieve momento. — (2) Veggasi la nota 1 alla tavola quinta (pag. 144).

Popolazione di ciascun Mandamento distribuita secondo l'istruzione nel leggere e nello scrivere

Divisioni amministrative	Province	Mandamenti	Sanno leggere e scrivere				Sanno soltanto leggere				Non sanno nè leggere nè scrivere				
			Maschi		Femmine		Maschi		Femmine		Maschi		Femmine		
			sotto a 20 anni	sopra a 20 anni	sotto a 20 anni	sopra a 20 anni	sotto a 20 anni	sopra a 20 anni	sotto a 20 anni	sopra a 20 anni	sotto a 20 anni	sopra a 20 anni	sotto a 20 anni	sopra a 20 anni	
Segue NOVARA	PALLANZA	PALLANZA (1)	705	1765	266	572	211	218	200	582	1237	631	1575	1810	
		Cannobio	633	1772	296	699	125	40	35	157	1580	823	1718	2103	
		Intra	920	2625	434	950	244	194	301	433	1772	870	2313	2512	
		Lesà	735	2033	289	800	243	120	401	727	1542	750	1758	1808	
		Omegna	399	1701	146	454	217	155	259	398	1033	379	1624	2010	
		Ornavasso	814	2633	171	493	250	124	343	628	1333	273	1972	2279	
		<i>Totale</i>	4428	12331	1602	5650	1268	829	1342	2907	8121	3908	10940	12324	
		VALSESIA	VARALLO (2)	779	1605	331	1058	372	1322	403	838	1639	1149	2253	2998
	Borgosesia		590	831	180	638	593	1263	588	1053	1687	1119	1730	2419	
	Scopa		146	312	133	410	333	639	361	1103	1083	1330	1332	1323	
		<i>Totale</i>	1313	2748	696	2106	1320	3226	1134	2994	4431	3798	3297	6940	
	SAVONA	SAVONA	SAVONA	1323	2835	683	1643	178	162	274	346	4317	4314	4982	3770
			Cairo	309	1300	157	337	153	139	167	267	2218	2213	2436	2963
			Millesimo	290	872	59	111	47	36	113	103	1408	1384	1610	1961
Noli			110	364	38	123	18	35	22	80	1083	1229	1164	1333	
Sassello			212	630	100	180	33	46	24	44	1344	1634	1688	1963	
Varazze			407	1310	230	394	129	131	142	201	3317	3136	3313	3693	
		<i>Totale</i>	3031	7349	1249	2812	340	367	742	1043	14039	13912	13413	17939	
		ACQUI	Acqui (2)	378	1379	212	632	137	127	143	161	2723	2733	2868	3620
Bistagno			122	399	43	87	33	92	91	103	391	383	914	1161	
Bubbio			220	796	32	100	76	97	44	46	1266	1312	1436	1691	
Carpeneto			197	628	73	87	94	63	63	70	1130	1182	1276	1379	
Dego			166	732	33	107	73	93	39	62	1844	1912	1984	2297	
Incisa			136	783	25	117	266	231	122	223	930	832	1137	1463	
Molare			130	474	40	39	60	37	30	39	1622	1042	1139	1398	
Mombaruzzo			243	772	30	133	79	79	73	113	1014	1000	1173	1432	
Nizza Monferrato (2)			336	1219	116	239	72	47	144	164	1267	943	1344	1380	
Ovada			163	414	120	401	42	28	49	37	1302	2122	1772	2006	
Ponzone			136	344	46	77	96	119	44	63	1239	1379	1333	1713	
Rivalta			174	633	47	86	93	267	47	90	1333	1268	1402	1381	
Roccoverano			99	339	10	31	130	190	20	33	712	337	793	813	
Spigno	149		447	61	84	66	31	42	63	924	1083	949	1300		
	<i>Totale</i>	2943	10286	928	2260	1339	1398	933	1311	13123	13232	13390	23963		

(1) Veggasi la nota 1 alla tavola quinta (pag. 144). — Inoltre: vi ha dubbio, che circa 40 maschi e 20 femmine appartenenti al Mandamento di Pallanza non sieno stati ripartiti esattamente per grado d'istruzione.

(2) Veggansi le note 1 e 2 alla tavola quinta (pag. 144).

Popolazione di ciascun Mandamento distribuita secondo l'istruzione nel leggere e nello scrivere

Divisioni amministrative	Province	Mandamenti	Sanno leggere e scrivere				Sanno soltanto leggere				Non sanno nè leggere nè scrivere			
			Maschi		Femmine		Maschi		Femmine		Maschi		Femmine	
			sotto a 20 anni	sopra a 20 anni	sotto a 20 anni	sopra a 20 anni	sotto a 20 anni	sopra a 20 anni	sotto a 20 anni	sopra a 20 anni	sotto a 20 anni	sopra a 20 anni	sotto a 20 anni	sopra a 20 anni
Segue SAVONA	ALBENGA	ALBENGA (1)	708	1829	171	401	122	150	53	117	2525	3129	2959	4146
		Alassio	526	620	500	507	77	82	151	229	905	1350	928	1393
		Andora	245	768	56	57	31	59	25	86	956	1243	1070	1703
		Calizzano	189	502	25	57	56	49	57	58	707	586	876	1048
		Finalborgo (1)	602	1482	275	540	75	101	108	259	2040	2124	2199	2956
		Loano	258	867	96	550	69	59	71	121	995	1082	1032	1556
		Pietra	256	1009	84	268	101	75	85	119	1125	1082	1257	1756
		<i>Totale ...</i>		2544	7157	987	2160	509	515	488	949	9251	10596	10521
TORINO	TORINO	Torino città e territorio (1) ..	9521	53648	5725	21521	1717	2755	2704	4082	14006	8051	15358	17761
		Barbania	117	468	22	46	25	18	16	12	787	715	917	1062
		Brusasco	376	1176	72	137	135	130	182	217	1170	1129	1485	1904
		Carignano (2)	610	2561	350	804	417	381	592	956	2059	1453	2054	2502
		Carmagnola (2)	872	2589	467	829	551	575	657	1088	1792	1644	1921	2770
		Caselle	501	1740	260	580	174	161	295	422	2161	1587	2250	2421
		Casalborgone	382	1076	141	184	224	176	215	288	1116	840	1479	1559
		Ceres	528	2194	125	575	255	126	172	316	1451	684	1955	2457
		Chieri (2)	1160	3911	529	1562	552	501	595	1044	5207	2177	3481	4026
		Chivasso (2)	895	2589	405	680	517	531	849	1055	2241	1637	2251	2424
		Ciriè	594	1860	359	587	257	258	557	549	2061	1559	2278	2424
		Corio	258	1152	55	116	51	20	66	125	1611	1426	1719	2220
		Fiano	171	725	22	29	46	45	55	45	969	692	1157	1184
		Gassino	250	859	85	178	59	70	71	119	1824	1590	1854	2044
		Lanzo	779	2258	158	415	125	71	255	272	1800	1226	2204	2761
		Moncalieri	645	2055	270	565	171	205	271	325	1835	1504	2008	2492
		Montanaro	409	1041	195	226	186	152	276	452	1041	815	1219	1569
		Orbassano	463	1690	189	589	260	280	429	612	1827	1370	1815	2215
		Pianezza	496	1578	155	565	259	108	589	457	985	750	1159	1448
		Poirino	490	1695	126	257	236	597	447	929	1070	542	1195	1201
		Riva di Chieri	515	1197	56	156	156	176	556	576	885	475	871	984
		Rivara	544	1511	55	152	50	48	100	142	1022	611	1251	1685
Rivarolo	677	1559	280	762	269	228	505	657	1451	1159	1529	1477		
Rivoli	450	1469	188	510	188	190	545	685	1556	1115	1268	1600		
S. Benigno	257	988	89	258	155	120	267	551	1207	905	1111	1266		
Sciolze	219	756	117	157	56	28	96	104	755	590	811	928		
Veneria Reale	548	1155	156	589	109	100	150	255	1011	768	1169	1496		
Viù	875	2707	217	584	158	57	594	589	948	154	1407	2044		
Volpiano	255	952	56	108	84	47	127	216	1506	926	1422	1676		
<i>Totale ...</i>		25198	78277	10856	52595	7084	7652	11581	17052	54942	57828	60494	71556	

(1) Veggasi la nota 1 alla tavola quinta (pag. 144).
 (2) Veggasi la nota 2 alla tavola quinta (pag. 144).

Popolazione di ciascun Mandamento distribuita secondo l'istruzione nel leggere e nello scrivere

Divisioni amministrative	Province	Mandamenti	Sanno leggere e scrivere				Sanno soltanto leggere				Non sanno nè leggere nè scrivere					
			Maschi		Femmine		Maschi		Femmine		Maschi		Femmine			
			sotto a 20 anni	sopra a 20 anni	sotto a 20 anni	sopra a 20 anni	sotto a 20 anni	sopra a 20 anni	sotto a 20 anni	sopra a 20 anni	sotto a 20 anni	sopra a 20 anni	sotto a 20 anni	sopra a 20 anni		
Segue TORINO	PINEROLO	PINEROLO	1268	2154	1228	1581	1715	660	771	1036	1068	2532	1753	2251		
		Bricherasio	304	469	200	234	04	547	279	585	857	527	696	670		
		Buriasco	302	666	316	496	267	303	257	284	1019	1031	1008	1411		
		Cavour	620	953	263	274	251	193	150	104	1763	2185	2096	2711		
		Cumiana	172	312	189	259	191	223	195	324	1269	1666	1313	1453		
		Fenestrelle	936	1672	830	1308	183	184	230	244	923	761	990	1093		
		Luserna	453	780	441	746	410	923	610	409	640	659	478	1079		
		None	509	460	323	374	413	649	451	541	1012	1812	1053	1842		
		Pancalieri	426	857	109	192	125	253	231	478	949	1109	1146	1337		
		Perrero	260	489	262	311	78	175	91	164	394	1034	913	903		
		Perosa	675	899	458	567	131	173	150	264	923	987	1244	1201		
		S. Secondo	365	778	419	666	304	843	471	233	921	549	615	1156		
		Torre	461	865	472	800	703	1254	363	960	214	213	233	493		
		Vigone	743	1388	153	609	363	750	144	291	1050	1993	1819	3233		
		Villafranca	263	527	153	310	65	126	18	37	1445	1920	1487	2469		
				<i>Totale ...</i>	7737	13249	3800	8927	5317	7414	4613	5934	14931	19032	16865	23336
			SUSA	SUSA	969	3416	392	1024	215	200	250	501	2437	1976	3197	3381
				Almese	409	1279	102	192	203	146	241	432	317	733	1127	1462
				Avigliana	470	1379	133	271	212	174	497	631	1232	1039	1406	1734
				Bussoleno	407	1636	88	214	277	253	276	439	2103	1633	2263	2792
Cesana	326			1249	88	139	99	31	126	532	624	171	366	339		
Condove	242			1010	23	76	143	97	123	202	1166	1017	1436	1734		
Giaveno	267			1269	107	337	163	116	203	234	2310	2761	2972	3063		
Oulx	539			2123	114	223	213	133	332	1467	593	99	731	729		
				<i>Totale ...</i>	3679	13366	1049	2331	1336	1173	2233	4303	11369	9329	14030	16304
VERCELLI	VERCELLI	VERCELLI	1336	3361	762	2093	232	341	231	366	3033	2690	3462	3673		
		Arboro	343	649	179	112	63	90	47	34	1323	1232	1433	1640		
		Cigliano	668	967	136	301	330	497	493	361	1231	1434	1609	1361		
		Crescentino	630	743	227	163	136	141	204	193	962	1394	1340	2133		
		Desana	532	1033	203	166	190	442	162	166	1763	1303	2064	2312		
		Gattinara	374	1662	109	324	212	412	143	98	1323	1124	1391	2431		
		Livorno	467	1341	130	319	277	132	301	639	1903	1336	2022	1903		
		S. Germano	417	1133	134	179	123	166	197	227	2207	1639	2433	2314		
		Santhià	237	833	104	223	67	76	119	177	1490	1193	1499	1330		
		Stroppiana	629	872	294	173	62	33	39	27	1374	2343	2250	3323		
		Trino	373	603	227	233	227	344	222	267	1763	1343	1739	2260		
		<i>Totale ...</i>	6118	13773	2377	4300	2021	2746	2330	2303	19123	19013	21274	23467		

Popolazione di ciascun Mandamento distribuita secondo l'istruzione nel leggere e nello scrivere

Divisioni amministrative	Province	Mandamenti	Sanno leggere e scrivere				Sanno soltanto leggere				Non sanno nè leggere nè scrivere				
			Maschi		Femmine		Maschi		Femmine		Maschi		Femmine		
			sotto a 20 anni	sopra a 20 anni	sotto a 20 anni	sopra a 20 anni	sotto a 20 anni	sopra a 20 anni	sotto a 20 anni	sopra a 20 anni	sotto a 20 anni	sopra a 20 anni	sotto a 20 anni	sopra a 20 anni	
Segue VERCELLI	BIELLA	BIELLA	1617	3053	320	720	626	646	641	853	1712	1023	2533	5008	
		Andorno	1296	3014	603	397	233	268	405	756	1237	534	1731	2231	
		Bioglio	695	1593	263	342	134	133	237	533	1333	757	1749	1943	
		Candelo	489	867	122	93	144	70	270	95	1503	1024	1372	1663	
		Cavaglia	429	1100	110	129	134	82	146	176	341	439	1078	1273	
		Cossato	717	1394	226	232	131	97	131	169	1976	1309	2304	2647	
		Crevaquore	916	1993	214	316	133	203	292	346	1066	563	1632	1947	
		Graglia	1341	2931	398	1309	213	134	478	331	1376	438	1937	1498	
		Masserano	647	1467	74	193	111	23	33	77	1222	1031	1311	2178	
		Mongrando	1133	1964	496	321	293	245	361	337	1139	798	1636	2030	
		Mosso	1442	2314	303	330	663	314	430	929	1307	1171	2345	2363	
		Salussola	418	749	122	71	132	134	133	161	932	306	1070	1361	
			<i>Totale ...</i>	11440	23173	4433	3708	3102	2906	3612	3321	16014	9333	21308	24366
		CASALE	CASALE (1)	1311	2372	391	1306	234	331	267	363	3342	2211	3908	3973
			Balzola	331	326	92	193	22	26	23	30	1317	1630	1733	1637
			Frassineto	437	472	319	131	329	32	174	46	332	1693	1202	2067
			Gabiano	339	693	132	424	73	70	20	34	796	1400	1299	1447
			Mombello	417	446	92	100	66	33	13	33	723	1317	1026	1423
			Moncalvo	309	369	308	433	163	207	37	24	407	907	726	1334
			Montemagno	477	371	170	176	60	173	20	33	1123	1673	1432	1939
			Montiglio	729	794	441	393	149	140	71	90	941	1633	1233	1733
			Occimiano	432	433	363	133	133	106	17	9	1072	1333	1239	1920
			Ottiglio	379	363	209	224	26	93	6	23	911	1330	1063	1413
			Pontestura	493	301	112	93	41	37	3	10	630	1093	1011	1337
	Rosignano		233	630	364	163	27	131	13	26	1033	1061	933	1432	
	Tonco	377	363	263	313	102	123	37	43	1243	1333	1333	1697		
	Vignale	339	734	137	303	32	42	12	23	1339	2036	1733	2212		
	Villadeati	219	440	149	207	29	43	3	63	373	1130	923	1033		
		<i>Totale ...</i>	3137	11221	3917	3073	1360	1664	730	366	16331	22397	21134	26793	

(1) Veggasi la nota 1 alla tavola quinta (pag. 144).

Popolazione di ciascun Mandamento distribuita secondo l'istruzione nel leggere e nello scrivere

Divisioni amministrative	Province	Mandamenti	Sanno leggere e scrivere				Sanno soltanto leggere				Non sanno nè leggere nè scrivere					
			Maschi		Femmine		Maschi		Femmine		Maschi		Femmine			
			sotto a 20 anni	sopra a 20 anni	sotto a 20 anni	sopra a 20 anni	sotto a 20 anni	sopra a 20 anni	sotto a 20 anni	sopra a 20 anni	sotto a 20 anni	sopra a 20 anni	sotto a 20 anni	sopra a 20 anni		
CAGLIARI	CAGLIARI	CAGLIARI	1388	2607	761	1332	437	413	487	609	4071	3599	5225	6411		
		Decimomannu	31	106	1	4	26	7	3	15	1327	1287	1226	1418		
		Guasila	20	81	»	1	7	8	1	2	969	1022	944	1093		
		Nuraminis	37	153	2	3	21	11	1	5	1332	1436	1341	1327		
		Pauli Gerrei	4	24	»	2	2	1	»	1	334	467	356	457		
		Pula	9	55	»	2	9	9	2	1	843	926	787	899		
		Quarto	33	187	13	34	23	6	33	49	1824	1910	1869	2260		
		S. Gavino	»	70	10	1	5	6	»	»	544	672	482	763		
		Sanluri	18	139	1	10	23	33	1	4	1336	1773	1489	1869		
		S. Pantaleo	27	113	»	7	9	14	2	»	1223	1333	1168	1488		
		Selargius	36	134	1	80	19	12	7	13	1781	1937	1746	2133		
		Senorbi	26	100	»	1	15	7	1	1	1295	1424	1237	1379		
		Serramanna	13	102	»	4	12	8	1	6	986	1182	1014	1227		
		Sinnai	22	108	1	12	14	9	4	11	1399	1641	1430	1733		
		Teulada	4	41	1	4	4	1	»	1	616	623	622	698		
		Villasor	21	111	2	6	15	14	»	4	1340	1376	1267	1494		
		Pauli Arbarei ⁽¹⁾	»	6	»	»	»	»	»	»	80	106	64	102		
		Siliqua	1	29	»	»	»	5	»	»	480	432	429	302		
				<i>Totale ...</i>	1692	4149	793	1503	639	364	345	720	22342	23075	22696	27672
		IGLESIAS	IGLESIAS	IGLESIAS ⁽²⁾	172	364	34	30	41	62	30	53	1273	1639	1737	2033
Carloforte	38			183	34	27	21	29	23	14	1036	609	991	322		
Guspini	37			142	3	3	4	»	3	1	2245	2622	2184	2770		
S. Antioco	24			71	6	4	5	12	12	9	1286	1164	1239	1199		
Villacidro	26			71	»	13	14	7	5	8	1148	1223	1144	1380		
Villamassargia	10			34	1	1	12	15	»	1	1636	1722	1473	1661		
Murdeu ⁽¹⁾																
Santadi																
Santa Maria Pixinas ...	»			20	»	»	»	2	»	»	303	903	767	333		
Villa Perucciu																
Villarios																
Massainas																
Pabillonis	6	17	1	»	3	16	»	2	266	282	233	329				
		<i>Totale ...</i>	313	927	31	98	100	143	73	33	9695	10191	9318	11071		

(1) Veggasi la nota 6 alla tavola quinta (pag. 144).

(2) Veggasi la nota 1 alla tavola quinta (pag. 144).

Popolazione di ciascun Mandamento distribuita secondo l'istruzione nel leggere e nello scrivere

Divisioni amministrative	Province	Mandamenti	Sanno leggere e scrivere				Sanno soltanto leggere				Non sanno nè leggere nè scrivere				
			Maschi		Femmine		Maschi		Femmine		Maschi		Femmine		
			sotto a 20 anni	sopra a 20 anni	sotto a 20 anni	sopra a 20 anni	sotto a 20 anni	sopra a 20 anni	sotto a 20 anni	sopra a 20 anni	sotto a 20 anni	sopra a 20 anni	sotto a 20 anni	sopra a 20 anni	
Segue CAGLIARI	ISILI	ISILI	65	180	6	12	26	22	6	19	1138	1279	1006	1517	
		Barumini	34	134	3	2	17	4	1	2	1205	1361	1151	1509	
		Laconi	31	129	2	3	18	16	2	3	1140	1348	1080	1472	
		Lunamatrona	27	87	»	2	16	6	2	»	1028	1201	995	1220	
		Mandas	13	127	1	2	7	10	»	1	1069	1166	959	1278	
		Mogoro	22	72	1	5	2	3	»	7	927	1219	915	1286	
		Nurri	21	39	»	1	9	1	»	3	1030	1106	908	1192	
		Senis	8	53	»	»	5	3	1	»	710	749	667	790	
		Seni	45	121	1	1	10	12	1	1	1175	1341	1273	1698	
		Armungia ⁽¹⁾													
		Ballao	1	38	»	»	9	2	»	2	721	878	678	964	
		Villasalto													
		Gadoni	11	21	»	1	21	14	»	»	116	184	157	227	
		Sardara	12	44	»	5	»	»	»	1	537	523	518	629	
			<i>Totale</i> ...	290	1095	14	34	140	93	13	39	10796	12355	10307	13782
		ORISTANO	ORISTANO	192	487	3	11	32	17	28	61	1573	1510	1576	2148
			Ales	125	168	»	1	10	13	1	1	1073	1255	1158	1417
			Aritzo	21	57	»	»	7	1	»	»	973	1009	933	1095
			Busachi	19	54	1	3	9	5	»	1	1133	1112	1020	1200
			Cabras	40	127	1	2	20	7	1	5	2309	2637	2221	2811
			Ghilarza	51	187	»	2	29	26	1	1	1358	1620	1568	1863
			Milis	25	51	2	»	7	2	»	»	1461	1663	1373	1692
			Neoneli	26	78	»	1	7	6	2	4	733	818	739	937
			Sedilo	14	72	1	1	5	7	1	1	963	952	938	968
			Simaxis	19	63	1	»	12	3	»	1	1030	1125	902	1172
			Sorgono	56	129	12	5	17	8	1	2	1437	1437	1237	1735
			Tonara	31	168	»	»	9	5	»	1	1344	1343	1290	1650
			Uras	51	135	»	»	12	6	»	»	1630	1770	1508	1949
	Assolo ⁽¹⁾														
	Mogorella	2	16	»	1	»	»	»	»	243	259	206	245		
	Masullas														
	Pompu														
	Simala	15	37	»	1	»	1	»	»	426	479	452	527		
	Siris														
		<i>Totale</i> ...	665	1834	21	28	176	107	33	78	17686	19009	17121	21429	

(1) Veggasi la nota 6 alla tavola quinta (pag 144).

Popolazione di ciascun Mandamento distribuita secondo l'istruzione nel leggere e nello scrivere

Divisioni amministrative	Province	Mandamenti	Sanno leggere e scrivere				Sanno soltanto leggere				Non sanno nè leggere nè scrivere						
			Maschi		Femmine		Maschi		Femmine		Maschi		Femmine				
			sotto a 20 anni	sopra a 20 anni	sotto a 20 anni	sopra a 20 anni	sotto a 20 anni	sopra a 20 anni	sotto a 20 anni	sopra a 20 anni	sotto a 20 anni	sopra a 20 anni	sotto a 20 anni	sopra a 20 anni			
NUORO	NUORO	Nuoro ⁽¹⁾	121	385	19	37	55	25	5	6	2276	2527	2174	2453			
		Bitti	51	160	26	5	14	4	3	1	1489	1508	1431	1518			
		Bolotana	25	83	»	»	5	1	»	»	629	703	619	862			
		Bono	76	191	9	12	55	11	1	2	2186	2089	2167	2164			
		Dorgali	39	181	4	10	18	14	2	11	1479	1769	1518	2071			
		Fonni	59	221	1	12	16	9	»	1	1187	1121	1153	1328			
		Gavoi	15	100	1	3	29	17	2	1	1128	942	1164	1139			
		Orani	37	140	»	1	29	23	5	10	1531	1418	1471	1634			
		Siniscola	24	67	1	3	15	6	1	»	1309	1469	1531	1436			
		Nule ⁽²⁾	10	18	»	»	5	»	»	»	461	431	414	431			
		Osidda	10	18	»	»	5	»	»	»	461	431	414	431			
		<i>Totale ...</i>		477	1551	61	83	219	110	19	32	13375	13977	13442	15036		
		NUORO	CUGLIERI	Cuglieri ⁽¹⁾	58	253	21	66	13	1	2	»	1453	1360	1333	1526	
				Bosa ⁽¹⁾	151	293	11	45	32	10	13	26	1503	1471	1311	1911	
				Macomer	73	184	17	30	18	4	9	3	1638	1639	1384	1646	
				S. Lussurgiu	32	149	1	12	3	»	3	»	1489	1428	1307	1570	
				Tresnuraghes	22	91	»	2	23	3	»	3	1384	1432	1343	1322	
				Lei ⁽²⁾													
				Mulargia	11	40	1	»	»	»	»	»	610	552	519	536	
				Silanus													
Dualchi																	
Noragugume	31			59	3	»	9	»	»	»	311	315	232	319			
Seneghe	4			33	»	1	4	1	»	»	495	517	497	543			
<i>Totale ...</i>				382	1069	54	156	102	19	32	32	3901	3714	3486	9375		
LANUSEI	LANUSEI	Lanusei	32	153	1	3	34	4	1	7	1609	1728	1663	1732			
		Jersu	26	70	1	3	29	4	»	»	1395	1669	1606	1683			
		Muravera	23	106	»	10	26	8	»	»	1366	1734	1737	1933			
		Tortolì	53	141	3	1	24	26	1	»	1370	1740	1433	1913			
		<i>Totale ...</i>		134	430	5	17	113	42	2	7	6340	6371	6243	7306		

(1) Veggasi la nota 1 alla tavola quinta (pag. 144).

(2) Veggasi la nota 6 alla tavola quinta (pag. 144).

Popolazione di ciascun Mandamento distribuita secondo l'istruzione nel leggere e nello scrivere

Divisioni amministrative	Province	Mandamenti	Sanno leggere e scrivere				Sanno soltanto leggere				Non sanno nè leggere nè scrivere				
			Maschi		Femmine		Maschi		Femmine		Maschi		Femmine		
			sotto a 20 anni	sopra a 20 anni	sotto a 20 anni	sopra a 20 anni	sotto a 20 anni	sopra a 20 anni	sotto a 20 anni	sopra a 20 anni	sotto a 20 anni	sopra a 20 anni	sotto a 20 anni	sopra a 20 anni	
SASSARI	SASSARI	SASSARI	500	2448	280	120	230	108	192	160	5326	5215	4612	6662	
		Castelsardo	79	158	8	19	31	45	6	10	980	1064	998	1226	
		Ittiri-Caneddu	27	120	4	7	15	25	5	4	1300	1085	1176	1345	
		Nulvi	69	178	4	12	26	49	1	5	1425	1629	1453	1852	
		Osilo	49	150	5	11	14	18	2	3	1104	1048	1129	1392	
		Ossi	26	108	5	7	17	15	4	6	1157	1528	1115	1357	
		Ploaghe	32	205	5	12	30	12	»	5	1455	1421	1554	1747	
		Portotorres	10	81	5	8	14	25	5	7	479	595	458	497	
		Sorso	49	196	9	15	16	51	2	4	1546	1299	1547	1510	
		Bannari (1)													
		Bessude	19	70	2	7	18	17	2	9	582	720	605	755	
		Siligo													
	<i>Totale</i> ...			910	3714	521	216	411	341	217	211	15132	15402	14625	18321
	ALGHERO	ALGHERO (2)	278	468	117	264	52	65	212	400	1754	1590	1685	1619	
		Bonorva	65	119	10	5	18	6	4	11	1989	2129	1954	2245	
		Pozzomaggiore	28	152	4	22	15	15	12	9	1200	1168	1129	1278	
		Tiesi	21	90	1	4	7	»	5	4	818	794	847	885	
		Villanova Montelcone ..	51	88	6	10	21	5	18	9	1519	1171	1252	1225	
		Borutta (1)													
		Bunnanaro	25	81	1	6	11	8	3	5	637	599	633	711	
		Torralba													
		Olmedo	1	10	»	2	»	»	»	»	200	181	164	174	
		Putifigari													
		<i>Totale</i> ...			449	988	159	515	102	97	254	458	7917	7652	7644
	OZIERI	OZIERI (2)	202	582	59	78	37	51	17	56	1903	2166	2046	2774	
		Mores	22	66	»	6	8	10	5	1	555	549	595	658	
		Oschiri	16	76	»	1	15	18	»	»	757	826	742	916	
		Pattada	79	154	4	5	17	6	1	»	1545	1825	1581	1761	
		Berchidda (1)	16	36	1	1	12	5	1	»	425	520	424	528	
		Monti													
	<i>Totale</i> ...			355	694	44	91	89	70	22	57	5165	5886	5538	6657
	TEMPIO	TEMPIO (2)	208	558	38	72	19	9	5	2	1971	1957	2020	2260	
		Aggius	29	74	»	1	17	7	1	»	955	1022	889	1075	
		Calangianus	59	103	»	4	5	»	»	»	1099	1080	1025	1209	
		La Maddalena	79	555	10	59	116	80	58	126	1071	924	1052	1205	
<i>Totale</i> ...				375	890	48	116	155	96	62	128	5096	4965	4984	5747

(1) Veggasi la nota 6 alla tavola quinta (pag. 144).

(2) Veggasi la nota 1 alla tavola quinta (pag. 144).

TAVOLA XII.



RIEPILOGO DELLA TAVOLA IX.

POPOLAZIONE DELLE PROVINCE

DISTRIBUITA

SECONDO L'ISTRUZIONE NEL LEGGERE E NELLO SCRIVERE

Popolazione di ciascuna Provincia distribuita

Divisioni amministrative	Province	Sanno leggere e scrivere									Sanno		
		Maschi			Femmine			De' due sessi			Maschi		
		sotto a 20 anni	sopra a 20 anni	d'ogni età	sotto a 20 anni	sopra a 20 anni	d'ogni età	sotto a 20 anni	sopra a 20 anni	d'ogni età	sotto a 20 anni	sopra a 20 anni	d'ogni età
ALESSANDRIA	Alessandria	4885	10928	15813	3098	4109	7207	7983	15037	23020	1985	1726	3711
	Asti	6032	18905	24937	2197	3737	5934	8229	22642	30871	2186	2345	4531
	Bobbio	418	1720	2138	149	483	632	867	2203	2770	187	150	337
	Tortona	2189	5484	7670	855	1335	2390	3044	7016	10060	435	740	1175
	Voghera	5229	8205	13434	2579	3711	6290	7808	11916	19724	263	423	686
	<i>Totale . . .</i>	18753	45239	63992	8878	13575	22453	27631	58814	86445	5056	3384	10440
ANNECY	Genevese	4359	9645	14004	3604	8139	11743	7963	17784	25747	4235	3561	12796
	Chiablese	2586	6377	8963	1816	2636	4472	4402	9053	13435	2959	4899	7858
	Faucigny	6183	9871	16059	5682	8782	14464	11870	18653	30523	4901	6850	11751
	<i>Totale . . .</i>	13133	25893	39026	11102	19577	30679	24235	45470	69705	12093	20310	32405
CHAMBERY	Savoia Propria	6979	14713	21692	4630	8721	13351	11609	23434	35043	3079	6717	11796
	Alta Savoia	3241	8155	11396	2006	3939	5945	3247	12094	17341	1483	2055	3538
	Moriana	3643	12331	16024	2599	5808	8407	6242	18189	24431	2409	2582	4991
	Tarantasia	2993	10187	13180	2071	3990	6061	3064	14177	19241	1391	1425	2816
	<i>Totale . . .</i>	16856	45436	62292	11306	22458	33764	28162	67894	96056	10362	12779	23141
CUNEO	Cuneo	9260	12978	22258	7320	9721	17241	16780	22699	39479	3476	4010	7486
	Alba	4616	15570	20186	1439	3087	4526	6055	18657	24712	1967	2305	4272
	Mondovì	9229	16399	23828	4318	3048	9336	13347	21617	35164	2338	1790	4128
	Saluzzo	9375	13039	24462	2238	3402	5640	11611	18491	30102	3153	1041	4194
	<i>Totale . . .</i>	52478	60236	92714	15545	21228	36743	47993	81464	129437	10934	9146	20080
GENOVA	Genova	10341	29661	40302	7100	17162	24262	17941	46823	64764	2356	2321	4677
	Chiavari	2153	7021	9134	1084	2838	3942	3217	9879	13096	337	491	848
	Levante	1740	6134	7894	617	1443	2062	2337	7399	9936	331	322	673
	Novi	1387	5624	5211	860	1372	2232	2447	4996	7443	599	619	1018
	<i>Totale . . .</i>	16301	46460	62761	9661	22837	32498	25962	69297	93259	3463	3753	7216
IVREA	Ivrea	11563	25016	34381	3677	3609	9286	13042	28625	43667	4291	3352	7643
	Aosta	3653	6239	9944	3199	3220	8419	6834	11309	18363	4417	7284	11701
	<i>Totale . . .</i>	15020	29305	44325	6876	10829	17705	21896	40134	62030	8708	10636	19344

secondo l'istruzione nel leggere e nello scrivere

soltanto leggere						Non sanno nè leggere nè scrivere								
Femmine			De' due sessi			Maschi			Femmine			De' due sessi		
sotto a 20 anni	sopra a 20 anni	d'ogni età	sotto a 20 anni	sopra a 20 anni	d'ogni età	sotto a 20 anni	sopra a 20 anni	d'ogni età	sotto a 20 anni	sopra a 20 anni	d'ogni età	sotto a 20 anni	sopra a 20 anni	d'ogni età
1325	1544	2869	3310	3270	6580	19519	20605	40124	21707	26439	48146	41226	47044	88270
2743	2755	5498	4929	5100	10029	19063	22587	41655	25487	28023	53510	44553	50610	95163
124	178	302	311	328	639	7787	9483	17270	7840	9304	17224	15627	18867	34494
303	506	809	738	1246	1984	10016	11572	21588	11232	13909	25221	21248	25561	46809
222	294	516	485	717	1202	16121	22262	38383	17803	24583	42386	33924	46845	80769
4717	5277	9994	9773	10661	20434	72511	86509	159020	84069	102418	186487	156530	183927	340507
5330	7187	10517	7565	15748	23313	14671	12312	26983	15899	15332	31431	30570	27844	58414
2983	5454	8437	5942	10335	16295	6099	6430	12529	6554	3749	15303	12653	15179	27832
5548	7564	13112	10449	14414	24863	11233	12091	24246	11021	14821	28842	22276	27812	50088
11661	20205	32066	25956	40515	64471	32028	31733	63758	33474	39102	72576	65499	70735	136334
5678	7676	13354	10757	14393	25150	20241	23298	43539	21137	27870	49007	41378	51168	92546
2399	4123	6522	3882	6178	10060	5261	4648	9909	5622	7940	15362	10883	12588	25471
3280	8321	11601	5689	10903	16592	6543	3704	10247	7005	3964	12969	13548	9668	23216
2183	6323	8710	3576	7930	11526	4377	1798	6173	4676	4105	8781	9033	3903	14936
13842	26645	40187	23904	39424	63328	36422	33448	69870	38440	45370	84319	74862	79527	154189
3042	3665	6705	6518	7673	14191	32356	29213	62071	34100	29795	63895	66936	30010	125966
2836	4121	6977	4823	6426	11249	18574	13888	37462	20612	23228	45840	39186	44116	83302
1350	1462	2992	3868	3232	7120	20981	23320	46301	24787	34878	59663	43768	60398	106166
2723	3237	5980	5876	4298	10174	21660	27973	49633	27715	36316	64031	49373	64291	113666
10131	12503	22634	21033	27649	42734	94071	101398	193669	107214	126217	233451	201283	227813	429100
2854	4079	6933	3210	6400	11610	43844	48939	97833	52962	33373	111337	101806	107364	209170
487	1042	1529	844	1333	2377	23918	23330	49448	23329	27634	51463	47747	35164	100911
357	455	812	708	777	1485	14376	17028	31404	14928	21086	36014	29304	38114	67118
137	227	364	336	346	1382	12036	14937	26993	13080	16113	29193	23136	31032	36188
3333	5803	9638	7298	9336	16834	99194	106434	203678	104799	123210	228009	203993	229694	433687
3400	3722	11122	9691	9074	18765	22150	20114	42264	28936	33261	64197	31086	33373	106461
4445	7178	11623	8862	14462	23324	8232	10301	18733	8662	12000	20662	16894	22301	39195
9845	12900	22743	18353	23336	42089	30382	30613	60997	37398	47264	84339	67980	77376	145356

Popolazione di ciascuna Provincia distribuita

Divisioni amministrative	Province	Sanno leggere e scrivere									Sanno		
		Maschi			Femmine			De' due sessi			Maschi		
		sotto a 20 anni	sopra a 20 anni	d'ogni età	sotto a 20 anni	sopra a 20 anni	d'ogni età	sotto a 20 anni	sopra a 20 anni	d'ogni età	sotto a 20 anni	sopra a 20 anni	d'ogni età
NIZZA	Nizza	5623	14269	19892	1794	3369	5363	7417	17838	25255	1148	1277	2425
	Oneglia	3208	8984	12192	1303	2666	3969	4511	11650	16161	662	666	1328
	S. Remo	3712	8788	12500	485	706	1191	4197	9494	13691	783	2356	3339
	<i>Totale ...</i>	12543	32041	44584	5882	6941	10523	16125	38982	53107	2593	4499	7092
NOVARA	Novara (1)	8766	13348	24114	6693	8369	15262	15439	23917	39376	4050	4387	8437
	Lomellina	6078	15061	21139	3394	4922	8316	9472	19983	29453	2208	2282	4490
	Ossola	2433	8232	10665	1238	2346	3584	3671	10578	14249	825	354	1159
	Pallanza	4428	12331	16959	1602	3630	5232	6030	16161	22191	1268	829	2097
	Valsesia	1315	2748	4063	696	2106	2802	2011	4834	6863	1320	3226	4346
<i>Totale ...</i>	25020	35920	76940	15623	21573	35196	36643	75493	112136	9671	11058	20729	
SAVONA	Savona	3051	7549	10600	1249	2812	4061	4300	10361	14661	540	367	1107
	Acqui	2943	10286	13229	928	2260	3188	3871	12346	16417	1339	1598	2937
	Albenga	2544	7137	9631	987	2160	3147	3531	9297	12828	509	513	1022
	<i>Totale ...</i>	8538	24972	33510	3164	7232	10396	11702	32204	43906	2388	2678	3066
TORINO	Torino	25198	78277	101475	10836	32393	43431	34034	110872	144906	7084	7632	14716
	Pinerolo	7737	15249	21006	5800	8927	14727	13337	22176	33733	5317	7414	12731
	Susa	3679	13366	17245	1049	2531	3630	4728	16147	20875	1536	1175	2711
	<i>Totale ...</i>	34634	105092	139726	17685	44103	61788	52319	149193	201314	13937	16221	30138
VERCELLI	Vercelli	6148	13778	19896	2377	4300	7077	8693	18278	26973	2021	2746	4767
	Biella	11140	23173	34313	4453	5708	10161	13593	28881	44474	3102	2906	6008
	Casale	8137	11221	19338	3917	5073	8993	12034	16299	28353	1560	1664	3224
	<i>Totale ...</i>	25393	48172	73567	10947	15286	26233	36342	63458	99800	6683	7316	13999
CAGLIARI	Cagliari	1692	4149	5841	795	1303	2298	2437	3632	8139	639	364	1203
	Iglesias	313	927	1240	81	98	179	594	1025	1419	100	143	243
	Isili	290	1093	1335	14	34	48	304	1129	1433	140	93	233
	Oristano	663	1834	2499	21	28	49	686	1862	2548	176	107	283
	<i>Totale ...</i>	2960	8003	10963	911	1663	2574	3871	9668	13339	1055	907	1962

(1) Veggasi la nota 1 alla pagina 224.

secondo l'istruzione nel leggere e nello scrivere

soltanto leggere						Non sanno nè leggere nè scrivere								
Femmine			De' due sessi			Maschi			Femmine			De' due sessi		
sotto a 20 anni	sopra a 20 anni	d'ogni età	sotto a 20 anni	sopra a 20 anni	d'ogni età	sotto a 20 anni	sopra a 20 anni	d'ogni età	sotto a 20 anni	sopra a 20 anni	d'ogni età	sotto a 20 anni	sopra a 20 anni	d'ogni età
846	1180	2026	1994	2457	4451	19195	17620	56815	25349	28509	51858	42742	45929	88671
980	1850	2850	1642	2516	4158	7964	8800	16764	9638	15351	22969	17622	22151	59753
481	458	919	1264	2994	4258	7359	8844	16403	11422	18767	50189	18981	27611	46392
2507	5468	3773	4900	7967	12867	54716	53264	69980	44629	60407	103056	79343	93671	173016
3738	5871	9609	7788	10258	18046	26299	29106	35403	51808	55454	63242	58107	62340	120647
3190	5387	6577	5398	5669	11067	25677	21344	45021	25907	28199	54106	49584	49543	99127
1090	5123	4215	1915	5439	5574	3911	1711	5322	4889	6197	11086	8800	7908	16708
1542	2907	4449	2810	3736	6546	8121	3908	12029	10940	12524	25264	19061	16252	35293
1134	2994	4148	2474	6220	8694	4451	5798	8229	3297	6940	12257	9728	10758	20466
10714	18284	28998	20385	29342	49727	66459	59867	126306	78841	87094	165953	143280	146961	292241
742	1043	1785	1282	1610	2892	14089	15912	28001	15413	17959	35332	29302	31831	61533
953	1511	2264	2292	2909	3201	18123	18232	56577	19390	25963	45333	37713	42213	79950
488	949	1437	997	1462	2439	9251	10596	19847	10521	14538	24839	19372	23134	44706
2183	3303	5486	4371	5981	10352	41463	42760	84223	43324	56440	101764	86789	99200	185989
11381	17052	28433	18463	24684	43149	54942	57828	92770	60494	71356	151830	113436	109134	224020
4613	5934	10567	9930	15368	25293	14931	19032	35983	16863	23536	40219	31794	42408	74202
2288	4508	6796	3824	5685	9507	11369	9529	21098	14050	16304	30354	23619	23833	51482
18282	27314	45796	32219	43733	75954	81442	66409	147331	91407	111016	202425	172849	177423	330274
2380	2803	5183	4401	5331	9932	19123	19013	38140	21274	23467	46741	40399	44482	84881
3012	5321	8933	6714	8227	14941	16014	9538	25602	21308	24366	43674	57522	55934	71276
750	866	1596	2290	2530	4820	16881	22397	39278	24184	28795	47977	38063	49190	87233
6722	8992	13714	13403	16308	29713	32020	31990	103020	63766	76626	140392	113786	127623	243412
543	720	1263	1132	1284	2466	22342	23073	45413	22696	27672	50568	43058	50743	93783
73	88	161	173	251	404	9695	10191	19886	9318	11071	20339	19313	21262	40775
43	39	82	133	132	263	10796	12333	23151	10307	13732	24089	21103	26137	47240
33	78	113	211	183	396	17686	19009	56693	17121	24429	38330	54807	40438	73243
664	923	1589	1719	1852	3531	60319	64628	123147	59942	73934	155896	120461	138332	259043

Popolazione di ciascuna Provincia distribuita

Divisioni amministrative	Province	Sanno leggere e scrivere									Sanno		
		Maschi			Femmine			De' due sessi			Maschi		
		sotto a 20 anni	sopra a 20 anni	d'ogni età	sotto a 20 anni	sopra a 20 anni	d'ogni età	sotto a 20 anni	sopra a 20 anni	d'ogni età	sotto a 20 anni	sopra a 20 anni	d'ogni età
NUORO	Nuoro	477	1331	2028	61	83	144	558	1654	2172	219	110	329
	Cuglieri	382	1069	1434	54	136	210	436	1223	1661	102	49	121
	Lanusei	154	450	584	3	17	22	139	467	606	113	42	155
	<i>Totale ...</i>	995	5070	4063	120	236	376	1113	5326	4439	434	171	605
SASSARI	Sassari	910	5714	4624	321	216	537	1231	3930	5161	411	341	752
	Alghero	449	988	1437	139	513	452	588	1301	1889	102	97	199
	Ozieri	333	694	1029	44	91	133	379	783	1164	89	70	159
	Tempio	373	890	1263	48	116	164	423	1006	1429	133	96	231
	<i>Totale ...</i>	2069	6286	8333	532	736	1288	2611	7022	9643	757	604	1361
RICAPITOLAZIONE PER													
ALESSANDRIA	18733	43239	63992	8878	13373	22433	27631	58814	86443	3036	5384	10440	
ANNECY	15153	23893	39026	11102	19377	30679	24233	43470	69703	12093	20310	32403	
CHAMBERY	16336	43436	62292	11306	22438	33764	28162	67894	96036	10362	12779	23141	
CUNEO	52478	60236	92714	13313	21228	36743	47993	81464	129437	10934	9146	20080	
GENOVA	16501	46160	62761	9661	22837	32498	23962	69297	93239	3463	3733	7216	
IVREA	13020	29303	44323	6876	10829	17703	21896	40134	62030	3708	10636	19344	
NIZZA	12343	32041	44334	3382	6941	10323	16123	33982	33107	2393	4499	7092	
NOVARA ⁽¹⁾	23020	33920	76940	13623	21373	33196	36643	73493	112136	9671	11038	20729	
SAVONA	3338	24972	33310	3164	7232	10396	11702	52204	43906	2388	2678	3066	
TORINO	34634	103092	139726	17633	44103	61788	32319	149193	201314	13937	16221	30133	
VERCELLI	23393	43172	73367	10947	13236	26233	36342	63438	99800	6683	7316	13999	
<i>Totale ...</i>	216671	316766	733437	112339	203639	317978	329010	722403	1031413	33390	103730	189670	
CAGLIARI	2960	8003	10963	911	1663	2374	3371	9668	13339	1033	907	1962	
NUORO	995	5070	4063	120	236	376	1113	3326	4439	434	171	605	
SASSARI	2069	6286	8333	532	736	1288	2611	7022	9643	757	604	1361	
<i>Totale ...</i>	6022	17361	23333	1333	2633	4238	7603	20016	27621	2246	1632	3928	
<i>Totale generale ...</i>	222695	334127	736820	113922	208294	322216	336613	742421	1079036	33136	103462	193398	

(1) Veggasi la nota 1 a pagina 224.

secondo l'istruzione nel leggere e nello scrivere

soltanto leggere						Non sanno nè leggere nè scrivere								
Femmine			De' due sessi			Maschi			Femmine			De' due sessi		
sotto a 20 anni	sopra a 20 anni	d'ogni età	sotto a 20 anni	sopra a 20 anni	d'ogni età	sotto a 20 anni	sopra a 20 anni	d'ogni età	sotto a 20 anni	sopra a 20 anni	d'ogni età	sotto a 20 anni	sopra a 20 anni	d'ogni età
19	32	51	258	142	380	15375	15977	27832	15442	15036	28478	27517	29015	56550
32	32	64	154	51	185	8904	8714	17618	8486	9375	18061	17587	18289	35876
2	7	9	113	49	164	6540	6871	13211	6245	7506	13549	12585	14177	26760
53	71	124	487	242	729	29116	29562	58678	28171	31917	60088	57287	61479	118766
217	211	428	628	552	1180	15152	15402	26554	14625	13521	52946	27757	51725	59480
254	458	692	556	555	891	7917	7652	15549	7644	8155	15779	15361	15767	51528
22	37	59	111	107	218	5165	5886	11049	5388	6657	12025	10551	12525	25074
62	128	190	217	224	441	5096	4965	10059	4984	5747	10751	10080	10710	20790
555	814	1369	1512	1418	2750	51508	51885	65191	52641	53840	71481	65949	70725	154672

DIVISIONI AMMINISTRATIVE

4717	5277	9994	9775	10661	20454	72511	86509	159020	84069	102418	186487	156580	188927	545507
11861	20205	52066	25956	40515	64471	52025	51755	65758	55474	59102	72576	65499	70855	156534
15542	26645	40187	23904	39424	65528	56422	55448	69870	58440	45879	84519	74862	79527	184189
10151	12505	22654	21085	21649	42754	94071	101598	195669	107214	126217	255451	201285	227815	429100
5355	5805	9658	7298	9556	16854	99194	106484	205678	104799	125210	228009	205995	229694	455687
9848	12900	22745	18555	25556	42089	50582	50615	60997	57598	47261	84859	67980	77876	145856
2507	5468	5775	4900	7967	12867	54716	55264	69980	44629	60407	105056	79545	95671	175016
10714	18284	28998	20585	29542	49727	66459	59867	126506	78841	87094	165955	145280	146961	292241
2185	5505	5486	4571	5981	10552	41465	42760	84225	45524	56440	101764	86789	99200	185989
18282	27514	45796	52219	45755	75954	81442	66409	147851	91407	111016	202425	172849	177425	550274
6722	8992	15714	15405	16508	29715	52020	51000	105020	65766	76626	140592	115786	127626	245412
94159	144894	259055	180049	248674	428725	640687	645687	1286374	729561	875670	1605251	1570248	1521557	2891605
664	925	1589	1719	1852	5551	60519	64628	125147	59942	75954	155896	120461	158582	259045
53	71	124	487	242	729	29116	29562	58678	28171	31917	60088	57287	61479	118766
555	814	1369	1512	1418	2750	51508	51885	65191	52641	53840	71481	65949	70725	154672
1272	1810	5082	5518	5492	7010	120945	126075	247016	120754	144711	265465	241697	270784	512481
95451	146704	242155	185567	252166	455755	761650	771760	1555390	850515	1020581	1870696	1611945	1792141	5404086

TAVOLA XIII.

APPENDICE ALLA TAVOLA XII.

CONFRONTI

SULLA POPOLAZIONE DELLE PROVINCIE

DISTRIBUITA

SECONDO L'ISTRUZIONE NEL LEGGERE E NELLO SCRIVERE

**Confronti sulla popolazione delle Province distribuita secondo l'istruzione
nel leggere e nello scrivere**

Divisioni amministrative	Province	Sanno leggere e scrivere sopra 100 individui			Sanno soltanto leggere sopra 100 individui			Non sanno né leggere né scrivere sopra 100 individui		
		di ciascun sesso		de' due sessi	di ciascun sesso		de' due sessi	di ciascun sesso		de' due sessi
		Maschi	Femmine		Maschi	Femmine		Maschi	Femmine	
ALESSANDRIA	Alessandria	26.51	12.58	19.53	6.22	4.93	5.53	67.27	82.69	74.89
	Asti	35.06	9.14	22.69	6.57	8.46	7.57	58.57	82.40	69.94
	Bobbio	10.85	3.48	7.31	1.71	1.66	1.67	87.46	94.86	91.00
	Tortona	25.20	8.41	17.09	3.86	2.85	3.57	70.94	88.74	79.54
	Voghera	25.59	12.79	19.40	1.51	1.03	1.18	75.10	86.16	79.42
	<i>Totale ...</i>	27.41	10.26	19.11	4.47	4.56	4.52	68.12	85.18	76.37
ANNECY	Genevese	26.04	21.87	25.96	25.79	19.59	21.69	50.17	58.54	54.53
	Chiablèse	30.54	15.85	25.54	26.77	29.91	28.51	42.69	54.24	48.53
	Faucigny	30.85	27.08	28.94	22.87	24.54	23.87	46.53	48.58	47.49
	<i>Totale ...</i>	28.87	22.67	25.77	23.97	25.70	25.85	47.16	55.65	50.40
CHAMBERY	Savoia Propria	28.16	17.63	22.94	15.51	17.64	16.47	56.55	64.75	60.59
	Alta Savoia	45.87	22.84	34.09	14.24	25.06	19.77	59.89	52.10	46.14
	Moriana	51.26	25.49	38.05	15.96	35.18	25.85	52.78	59.55	56.14
	Tarantasia	59.45	25.74	42.08	12.70	36.98	23.21	27.85	37.28	32.71
	<i>Totale ...</i>	40.11	21.55	30.65	14.90	25.59	20.20	44.99	55.28	49.17
CUNEO	Cuneo	24.25	19.65	21.98	8.15	7.65	7.90	67.62	72.74	70.12
	Alba	32.60	7.89	20.72	6.90	12.17	9.45	60.50	79.94	69.85
	Mondovì	35.78	12.97	25.69	5.40	4.15	4.79	60.82	82.88	71.52
	Saluzzo	51.24	7.46	19.55	5.56	7.90	6.61	65.40	84.64	75.84
	<i>Totale ...</i>	30.06	12.55	21.53	6.51	7.74	7.11	65.45	79.71	71.56
GENOVA	Genova	28.52	17.02	22.68	5.27	4.87	4.07	63.41	78.11	75.25
	Chiavari	15.40	6.92	11.25	1.45	2.69	2.04	85.17	90.59	86.71
	Levante	19.75	5.50	12.65	1.68	2.09	1.88	78.57	92.61	85.49
	Novi	15.69	7.02	11.45	3.06	1.15	2.12	81.25	91.85	86.45
	<i>Totale ...</i>	22.77	12.05	17.45	2.62	3.57	5.09	74.61	84.10	79.46
IVREA	Ivrea	40.79	10.97	25.86	9.07	15.15	11.11	50.14	75.88	65.05
	Aosta	24.65	20.68	22.65	28.98	28.56	28.76	46.59	50.76	48.59
	<i>Totale ...</i>	55.55	14.15	24.81	15.52	18.15	16.84	48.95	67.72	58.55

**Confronti sulla popolazione delle Province distribuita secondo l'istruzione
nel leggere e nello scrivere**

Divisioni amministrative	Province	Sanno leggere e scrivere sopra 400 individui			Sanno soltanto leggere sopra 400 individui			Non sanno nè leggere nè scrivere sopra 400 individui		
		di ciascun sesso		de' due sessi	di ciascun sesso		de' due sessi	di ciascun sesso		de' due sessi
		Maschi	Femmine		Maschi	Femmine		Maschi	Femmine	
NIZZA	Nizza	55.04	9.05	21.35	4.10	3.42	3.76	62.26	87.53	74.91
	Oneglia	40.26	13.32	26.90	4.39	9.30	6.92	35.35	77.18	66.18
	S. Remo	58.77	3.69	21.21	10.36	2.84	6.60	30.87	93.47	72.19
	<i>Totale ...</i>	56.65	8.67	22.68	5.33	4.76	5.29	57.52	86.37	72.03
NOVARA	Novara	27.42	16.94	22.11	9.59	10.66	10.14	62.99	72.40	67.75
	Lomellina	29.92	12.03	21.09	6.56	9.35	7.95	65.72	78.42	70.98
	Ossola	61.13	18.98	39.22	6.64	22.52	14.79	52.25	58.70	45.99
	Pallanza	54.36	15.38	54.66	6.74	13.50	10.22	53.70	70.62	53.12
	Valsesia	24.13	14.60	19.06	27.00	21.62	21.13	48.87	63.78	56.81
<i>Totale ...</i>	54.33	15.29	24.69	9.26	12.60	10.93	56.59	72.11	64.36	
SAVONA	Savona	26.69	10.56	18.58	2.79	4.55	5.67	70.52	83.09	77.75
	Acqui	25.18	6.51	16.17	5.59	4.62	5.12	69.23	88.87	78.71
	Albenga	31.69	10.69	21.38	3.54	4.88	4.10	64.97	84.43	74.32
<i>Totale ...</i>	27.29	8.84	18.26	4.12	4.66	4.59	68.39	86.50	77.35	
TORINO	Torino	48.56	21.32	35.11	7.04	13.96	10.46	44.40	64.72	54.43
	Pinerolo	31.02	22.48	26.82	18.20	16.15	17.49	50.18	61.59	55.69
	Susa	42.01	8.90	25.31	6.60	16.67	11.62	51.59	74.43	62.87
<i>Totale ...</i>	43.98	19.93	32.10	9.49	14.77	12.10	46.53	65.50	55.80	
VERCELLI	Vercelli	31.68	11.99	22.14	7.39	8.79	8.17	60.73	79.22	69.69
	Biella	32.05	15.69	34.03	9.11	13.79	11.43	38.84	70.52	54.54
	Casale	31.29	15.56	23.54	5.21	2.72	4.00	63.50	81.92	72.46
<i>Totale ...</i>	58.60	14.59	26.76	7.33	8.62	7.97	54.03	76.99	65.27	
CAGLIARI	Cagliari	11.14	4.26	7.65	2.29	2.34	2.32	86.57	93.40	90.03
	Iglesias	5.80	0.84	3.33	1.14	0.76	0.93	93.06	98.40	93.72
	Isili	3.59	0.20	2.95	0.94	0.21	0.58	93.47	99.59	96.49
	Oristano	6.35	0.13	3.26	0.72	0.29	0.51	92.95	99.58	96.23
<i>Totale ...</i>	7.94	1.86	4.90	1.42	1.15	1.29	90.64	98.99	93.81	

**Confronti sulla popolazione delle Province distribuita secondo l'istruzione
nel leggere e nello scrivere**

Divisioni amministrative	Province	Sanno leggere e scrivere sopra 400 individui			Sanno soltanto leggere sopra 400 individui			Non sanno nè leggere nè scrivere sopra 400 individui		
		di ciascun sesso		de' due sessi	di ciascun sesso		de' due sessi	di ciascun sesso		de' due sessi
		Maschi	Femmine		Maschi	Femmine		Maschi	Femmine	
NUORO.....	Nuoro	6.71	0.80	3.69	1.09	0.18	0.64	92.20	99.52	95.67
	Cagliari	7.56	1.14	4.43	0.63	0.33	0.49	91.81	98.51	95.08
	Lanusei	4.19	0.16	2.20	1.11	0.07	0.60	94.70	99.77	97.20
	<i>Totale ...</i>	6.41	0.62	3.58	0.96	0.20	0.59	92.63	99.18	95.83
SASSARI.....	Sassari	14.49	1.58	7.84	2.36	1.26	1.79	83.15	97.16	90.37
	Alghero	8.56	2.67	5.54	1.16	4.09	2.61	90.48	93.24	91.85
	Ozieri	8.41	1.11	4.76	1.50	0.48	0.89	90.29	98.41	94.33
	Tempio	10.95	1.48	6.31	2.17	1.71	1.94	86.90	96.81	91.75
<i>Totale ...</i>	11.46	1.74	6.56	1.87	1.85	1.86	86.67	96.41	91.58	
RICAPITOLAZIONE PER DIVISIONI AMMINISTRATIVE										
ALESSANDRIA		27.41	10.26	19.11	4.47	4.56	4.82	68.12	85.18	76.37
ANNECY		28.87	22.67	25.77	23.97	23.70	23.33	47.16	53.63	50.40
CHAMBERY		40.11	21.33	30.63	14.90	23.39	20.20	44.99	53.28	49.17
CUNEO		50.06	12.55	21.33	6.51	7.74	7.11	63.43	79.71	71.56
GENOVA		22.77	12.03	17.45	2.62	3.57	3.09	74.61	84.40	79.46
IVREA		35.55	14.13	24.81	15.52	18.15	16.84	48.93	67.72	58.53
NIZZA		36.65	8.67	22.68	3.85	4.76	5.29	57.52	86.57	72.03
NOVARA		54.35	15.29	24.69	9.26	12.60	10.95	56.59	72.11	64.56
SAVONA		27.29	8.84	18.26	4.12	4.66	4.59	68.59	86.50	77.35
TORINO		43.98	19.93	32.10	9.49	14.77	12.10	46.53	65.50	55.80
VERCELLI		58.60	14.59	26.76	7.55	8.62	7.97	54.03	70.99	65.27
<i>Totale ...</i>		32.20	14.71	24.05	8.58	11.05	9.81	58.22	74.24	66.14
CAGLIARI		7.94	1.86	4.90	1.42	1.15	1.29	90.64	96.99	95.81
NUORO		6.41	0.62	3.58	0.96	0.20	0.59	92.63	99.18	95.83
SASSARI		11.46	1.74	6.56	1.87	1.85	1.86	86.67	96.41	91.58
<i>Totale ...</i>		8.53	1.55	5.05	1.43	1.13	1.28	90.04	97.32	93.67
<i>Totale generale ..</i>		50.47	13.23	24.94	7.79	9.94	8.86	61.74	76.33	69.20

TAVOLA XIV.



APPENDICE ALLE TAVOLE VI, VIII, X E XII.

CONFRONTI

FRA LA POPOLAZIONE MASCHILE, E LA POPOLAZIONE FEMMINILE DI CIASCUNA PROVINCIA

Confronti fra la popolazione maschile, e la popolazione femminile d'ogni Provincia per

Divisioni amministrative	Province	Maschi							
		sotto ai 5 anni	dai 5 anni ai 10	dai 10 anni ai 20	dai 20 anni ai 30	dai 30 anni ai 40	dai 40 anni ai 50	dai 50 anni ai 60	dai 60 anni ai 70
ALESSANDRIA	Alessandria	103.90	103.08	96.75	95.94	104.00	106.68	103.93	115.72
	Asti	102.21	90.36	81.34	107.15	123.56	126.61	130.95	150.04
	Bobbio	105.85	106.04	100.72	108.18	103.61	117.80	112.05	117.69
	Tortona	106.31	95.34	103.26	94.47	113.39	120.38	119.66	122.09
	Voghera	103.88	107.50	102.82	104.66	104.73	108.51	106.80	113.98
	<i>Totale ...</i>	104.81	98.98	94.59	101.86	110.90	115.55	115.23	126.39
ANNECY	Genevese	103.22	98.35	103.28	98.16	98.46	100.09	94.75	101.04
	Chiablese	102.32	102.33	102.71	103.20	102.27	109.70	97.67	107.62
	Faucigny	101.10	100.99	99.74	97.07	95.10	94.13	90.02	96.28
	<i>Totale ...</i>	102.19	100.15	101.77	98.82	97.90	100.07	95.61	100.88
CHAMBERY	Savoia Propria	101.84	103.08	102.96	102.90	96.44	101.78	99.04	101.95
	Alta Savoia	100.16	101.19	98.44	99.68	90.22	89.05	84.89	93.91
	Moriana	97.27	100.15	96.74	95.01	90.58	92.63	89.37	92.77
	Tarantasia	98.17	93.58	100.29	93.28	90.31	87.16	84.79	95.37
	<i>Totale ...</i>	100.13	100.95	100.55	99.38	93.26	93.29	92.16	97.43
CUNEO	Cuneo	101.61	102.73	101.95	102.40	104.09	108.66	107.66	113.32
	Alba	102.97	100.64	100.06	103.96	113.87	117.05	114.44	110.23
	Mondovì	105.37	107.05	106.31	103.39	108.37	109.41	101.97	103.79
	Saluzzo	101.64	105.03	106.16	101.53	98.40	103.02	99.91	106.07
	<i>Totale ...</i>	102.72	103.85	103.69	103.13	105.53	109.01	103.36	108.11
GENOVA	Genova	102.35	101.43	94.80	98.30	101.83	100.02	104.77	108.85
	Chiavari	106.10	104.81	102.29	103.79	96.09	109.89	107.51	104.56
	Levante	100.94	108.74	102.46	102.36	98.34	100.10	100.53	100.16
	Novi	101.80	96.99	98.56	101.31	103.91	113.71	107.52	116.13
	<i>Totale ...</i>	102.87	102.90	97.93	100.35	100.45	103.53	104.94	107.10
IVREA	Ivrea	98.09	101.32	99.17	96.44	98.36	101.33	100.23	103.44
	Aosta	100.61	97.30	101.26	100.76	101.51	96.77	97.75	96.03
	<i>Totale ...</i>	98.89	100.07	99.76	97.77	99.33	99.46	99.31	100.55

età, per condizione domestica, per origine, e per istruzione nel leggere e nello scrivere

per ogni 100 femmine

dai 70 anni agli 80	dagli 80 anni ai 90	dai 90 anni ai 100	sopra i 100 anni	celibi	coniugati	vedovi	nati nella provincia	nati in altra provincia	nati fuori del regno	sanno leggere e scrivere	sanno soltanto leggere	non sanno né leggere né scrivere	complessivamente senza distinzione
138.87	131.97	140.00	»	112.19	101.09	49.16	102.43	102.63	103.22	219.41	129.33	83.34	102.43
226.42	476.92	687.50	»	124.88	100.29	53.18	109.97	100.03	123.81	420.24	82.41	77.83	109.32
196.98	147.46	273.00	»	121.37	100.00	64.00	108.68	89.66	163.37	338.29	111.59	100.27	108.75
134.24	172.73	58.33	»	118.62	100.00	63.38	103.37	82.77	163.82	320.92	143.24	83.60	107.08
148.28	170.69	166.67	»	118.33	100.23	64.99	107.68	79.42	118.12	213.38	132.93	90.36	106.73
170.44	244.30	316.33	»	119.01	100.42	37.33	107.18	93.84	131.28	235.00	104.46	85.27	106.63
105.36	109.43	91.89	»	105.02	99.36	60.92	100.39	89.26	98.16	119.25	121.67	85.85	100.17
138.63	143.16	66.67	»	109.03	100.00	73.89	104.70	88.24	72.13	200.42	93.14	81.37	104.03
108.11	109.87	66.67	»	100.08	100.43	63.33	98.16	73.36	84.62	111.03	89.62	93.82	97.43
112.73	113.71	84.62	»	103.92	99.91	64.33	100.49	84.02	83.09	127.21	101.06	87.83	99.90
116.14	122.87	107.69	»	108.62	100.21	54.77	101.69	109.48	92.93	162.47	83.33	80.84	101.74
110.02	101.34	33.33	»	96.63	101.83	61.98	94.13	106.33	123.18	191.69	34.23	73.06	93.44
106.00	133.73	150.00	»	96.62	100.14	60.76	94.13	113.92	93.14	190.60	43.02	79.01	94.80
126.20	119.82	130.00	»	94.21	99.82	69.99	93.70	111.44	123.66	217.46	32.33	70.32	94.14
114.73	120.29	103.66	»	101.89	100.39	39.34	97.74	109.39	103.24	184.49	37.33	82.86	98.13
147.91	182.23	81.82	»	113.30	100.31	48.46	104.43	106.48	133.33	128.98	111.63	97.13	104.30
149.37	173.88	190.00	»	110.93	100.36	66.67	110.43	78.34	279.41	446.00	61.23	81.72	107.98
117.83	119.49	163.32	»	116.20	100.02	60.98	107.17	87.39	132.14	276.63	137.97	77.91	106.20
139.63	127.92	200.00	»	114.22	100.26	43.93	104.20	94.93	107.84	433.72	70.13	77.32	103.49
137.43	144.97	131.93	»	113.97	100.34	33.96	106.18	89.72	132.08	232.33	83.64	83.82	103.34
107.62	144.76	103.64	»	110.01	99.41	43.73	99.98	94.83	179.43	166.94	67.46	87.37	100.34
123.76	137.70	114.29	»	116.90	100.19	43.19	104.27	116.82	121.43	232.22	33.46	96.08	104.42
130.10	141.13	170.00	»	110.93	100.09	33.13	102.43	204.70	90.30	382.83	82.88	87.20	102.78
136.88	196.34	100.00	»	114.90	100.34	34.71	103.42	82.63	108.11	233.47	279.67	92.46	104.30
120.49	146.62	112.77	»	112.12	99.80	46.62	101.91	96.72	161.94	193.12	74.87	90.21	102.04
113.43	133.34	123.07	»	107.33	100.24	47.62	99.07	178.67	270.97	370.23	68.72	63.83	99.63
89.93	33.70	71.43	»	104.36	100.60	33.16	93.73	128.71	112.77	118.11	100.67	90.66	99.20
106.34	117.82	116.90	»	106.33	100.33	49.27	98.96	131.02	173.64	230.33	83.03	71.88	99.49

Confronti fra la popolazione maschile, e la popolazione femminile d'ogni Provincia per

Divisioni amministrative	Provincie	Maschi							
		sotto ai 5 anni	dai 5 anni ai 10	dai 10 anni ai 20	dai 20 anni ai 30	dai 30 anni ai 40	dai 40 anni ai 50	dai 50 anni ai 60	dai 60 anni ai 70
NIZZA	Nizza	99.87	101.66	97.37	93.64	98.43	101.43	98.67	109.43
	Oneglia	99.47	100.51	98.02	101.72	99.10	103.79	96.09	114.19
	S. Remo	98.62	98.04	96.15	103.53	99.87	99.50	97.53	104.25
	<i>Totale ...</i>	99.80	100.39	97.22	99.20	98.93	101.46	97.67	109.36
NOVARA	Novara	98.98	91.38	90.18	98.89	97.24	105.28	105.33	109.15
	Lomellina	102.08	102.46	93.67	99.44	106.78	106.29	108.34	114.84
	Ossola	104.84	101.82	94.76	92.34	89.39	86.64	85.67	80.44
	Pallanza	100.88	98.07	96.23	94.32	91.47	91.96	82.33	89.69
	Valsesia	93.22	106.34	97.44	84.08	77.92	86.83	77.41	71.45
<i>Totale ...</i>	100.35	97.54	92.91	96.59	96.90	100.35	97.59	99.07	
SAVONA	Savona	103.37	99.27	101.79	91.87	102.72	104.32	103.23	105.81
	Acqui	104.22	104.61	104.30	97.94	108.60	117.96	111.05	114.63
	Albenga	103.12	103.72	104.21	101.52	102.36	105.11	98.97	99.63
	<i>Totale ...</i>	103.69	103.07	103.40	96.80	103.13	110.21	105.07	107.50
TORINO	Torino	100.91	102.19	104.80	98.07	100.79	111.36	100.66	99.49
	Pinerolo	104.86	106.94	98.54	100.74	101.57	105.73	102.54	108.52
	Susa	93.67	93.47	98.94	103.03	103.76	100.63	99.50	105.03
	<i>Totale ...</i>	100.75	102.37	102.72	99.22	101.31	108.75	100.83	102.24
VERCELLI	Vercelli	101.90	109.99	101.71	105.43	112.27	107.24	106.81	115.84
	Biella	102.70	103.21	102.04	100.63	100.70	102.25	92.29	100.78
	Casale	102.63	101.84	103.64	106.00	99.42	115.92	101.60	112.59
	<i>Totale ...</i>	102.44	105.70	102.43	103.90	103.97	108.24	100.10	109.62
CAGLIARI	Cagliari	106.54	99.90	102.14	86.02	92.08	96.20	101.11	92.43
	Iglesias	102.33	100.19	101.64	94.63	102.72	105.30	106.60	86.40
	Isili	103.51	107.33	111.28	96.27	97.80	103.91	101.94	89.53
	Oristano	110.29	104.98	107.96	93.92	93.43	99.85	103.99	95.17
	<i>Totale ...</i>	106.65	101.88	103.30	91.83	95.06	99.95	103.42	91.82

età, per condizione domestica, per origine, e per istruzione nel leggere e nello scrivere

per ogni 100 femmine

dai 70 anni agli 80	dagli 80 anni ai 90	dai 90 anni ai 100	sopra i 100 anni	celibi	coniugati	vedovi	nati nella provincia	nati in altra provincia	nati fuori del regno	sanno leggere e scrivere	sanno soltanto leggere	non sanno né leggere né scrivere	complessivamente senza distinzione
137.74	125.17	111.11	»	106.15	99.92	53.91	99.66	107.49	97.08	570.91	119.69	70.99	99.80
133.50	165.56	180.00	»	107.19	100.50	68.45	100.93	129.41	230.43	307.18	46.93	72.92	104.67
112.15	109.36	64.71	»	105.56	100.00	59.91	99.53	135.03	186.11	1049.54	363.33	54.33	99.82
127.56	126.13	100.00	»	106.26	100.08	59.14	99.94	116.15	103.04	423.68	122.81	66.62	100.27
116.97	150.86	»	»	104.98	100.09	44.82	97.62	90.88	113.76	158.00	87.80	84.92	97.61
159.17	148.04	111.11	»	112.05	100.11	50.38	102.18	104.19	113.20	254.20	68.27	83.21	102.39
85.47	85.71	20.00	»	96.97	102.00	37.42	91.44	121.67	151.91	297.57	27.50	50.71	92.38
102.10	150.00	100.00	»	99.88	102.18	37.21	94.05	117.00	88.70	324.14	47.13	51.71	94.35
91.22	80.17	94.11	»	90.22	102.60	33.98	87.68	79.75	185.25	145.00	109.59	67.25	87.76
113.53	125.04	97.06	»	104.21	100.67	43.45	97.09	98.48	112.73	218.60	71.48	76.12	97.33
128.43	132.00	51.85	»	109.40	99.71	49.62	102.24	81.16	124.64	261.02	62.02	83.96	101.30
149.46	150.29	275.00	»	118.89	100.75	59.23	107.50	99.78	133.33	414.96	129.73	83.52	107.92
134.14	142.75	112.50	»	114.88	100.56	52.59	102.76	123.97	148.94	307.63	71.12	79.84	105.76
157.78	141.53	119.15	»	114.60	100.37	54.15	104.57	99.25	134.31	322.34	92.54	82.77	104.58
113.51	126.00	69.64	»	114.06	101.27	42.21	101.15	111.13	104.33	233.65	51.76	70.36	102.58
112.91	139.32	134.69	»	111.33	100.87	57.16	103.22	106.08	126.53	142.64	120.48	84.49	103.37
135.11	152.25	100.00	»	106.46	100.00	60.09	100.06	124.53	164.44	473.07	39.89	69.51	100.67
115.90	132.82	100.00	»	112.48	101.02	46.97	101.45	111.09	107.26	226.14	63.85	73.04	102.49
111.04	110.82	18.18	»	122.71	101.97	44.18	105.68	111.57	170.81	281.14	91.94	81.60	106.44
127.38	143.17	80.00	»	112.10	100.26	46.72	101.62	109.44	176.67	337.63	67.26	56.05	101.78
143.08	197.60	200.00	»	117.83	100.40	58.63	108.03	50.48	162.30	215.21	202.01	81.87	105.62
127.60	144.32	81.82	»	117.16	100.87	49.15	104.95	94.15	169.67	280.44	89.09	73.58	104.52
95.90	109.73	298.16	»	109.95	99.73	28.15	95.39	117.08	220.33	254.18	95.25	90.17	97.27
87.56	108.70	266.67	»	115.59	101.02	27.24	99.15	186.63	360.00	692.74	150.93	91.20	100.66
75.33	83.33	70.00	»	120.37	99.78	28.48	101.96	123.67	0.00	2833.42	448.08	96.11	102.40
77.91	108.57	220.00	»	118.74	99.91	29.72	101.21	147.85	420.00	5100.00	250.44	95.49	101.98
84.73	104.63	»	75.00	113.04	99.99	28.51	98.79	130.44	227.49	425.99	123.47	93.47	100.01

Confronti fra la popolazione maschile, e la popolazione femminile d'ogni Provincia per

Divisioni amministrative	Province	Maschi							
		sotto ai 5 anni	dai 5 anni ai 10	dai 10 anni ai 20	dai 20 anni ai 30	dai 30 anni ai 40	dai 40 anni ai 50	dai 50 anni ai 60	dai 60 anni ai 70
NUORO.....	Nuoro	103.64	102.25	112.43	104.86	95.56	109.27	108.71	106.01
	Cagliari	109.53	108.55	110.22	98.16	96.59	102.37	109.89	102.20
	Lanusei.....	101.81	111.66	104.12	96.08	98.37	103.34	107.14	103.21
	<i>Totale</i> ...	103.92	105.95	109.95	100.65	95.57	105.91	108.74	104.30
SASSARI.....	Sassari.....	97.13	90.01	97.61	96.67	97.04	95.13	89.11	72.65
	Alghero	101.48	107.22	106.47	94.54	96.81	106.82	102.50	90.45
	Ozieri.....	100.14	92.59	110.15	96.17	98.23	98.08	105.20	100.00
	Tempio.....	108.48	114.50	109.22	96.94	110.60	106.94	92.06	85.64
<i>Totale</i> ...	100.22	97.85	103.66	96.15	99.09	99.89	95.24	85.56	
RICAPITOLAZIONE PER									
ALESSANDRIA		104.81	98.98	94.59	101.86	110.90	115.55	115.28	126.39
ANNEY		102.19	100.15	101.77	96.82	97.90	100.07	95.61	100.88
CHAMBERY		100.13	100.95	100.55	99.33	95.26	95.29	92.16	97.43
CUNEO		102.72	103.85	103.69	103.15	105.58	109.01	105.56	108.11
GENOVA		102.87	102.90	97.95	100.55	100.45	103.55	104.94	107.10
IVREA		98.89	100.07	99.76	97.77	99.53	99.46	99.51	100.55
NIZZA		99.50	100.39	97.22	99.20	98.93	101.46	97.67	109.36
NOVARA		100.55	97.54	92.91	96.59	96.90	100.35	97.59	98.07
SAVONA		103.69	103.07	103.40	96.80	105.13	110.21	105.07	107.50
TORINO		100.75	102.37	102.72	99.22	101.51	108.75	100.88	102.24
VERCELLI		102.44	105.70	102.43	103.90	103.97	103.24	100.10	109.62
<i>Totale</i>		101.87	101.61	99.65	100.04	101.58	105.37	101.77	106.54
CAGLIARI		106.65	101.88	105.50	91.88	95.06	99.95	103.42	91.82
NUORO		103.92	105.95	109.95	100.65	95.57	105.91	108.74	104.30
SASSARI.....		100.22	97.85	103.66	96.15	99.09	99.89	95.24	85.56
<i>Totale</i>		104.77	102.00	105.91	94.97	96.25	101.25	102.55	92.00
<i>Totale generale</i>		102.21	101.66	100.57	99.51	100.99	104.87	101.85	104.91

età, per condizione domestica, per origine, e per istruzione nel leggere e nello scrivere

per 100 femmine

dai 70 anni agli 80	dagli 80 anni ai 90	dai 90 anni ai 100	sopra i 100 anni	celibi	coniugati	vedovi	nati nella provincia	nati in altra provincia	nati fuori del regno	sanno leggere e scrivere	sanno soltanto leggere	non sanno né leggere né scrivere	complessivamente senza distinzione
94.35	91.86	177.78	»	124.10	102.01	29.94	104.34	187.40	541.18	1408.33	645.10	97.80	105.56
93.41	84.13	58.33	»	122.57	100.29	30.99	104.50	102.12	418.18	690.95	189.06	97.55	104.65
111.85	110.53	200.00	»	120.64	99.87	24.72	102.22	169.12	240.00	2654.54	1722.22	97.51	102.72
97.55	95.05	117.39	»	122.87	100.98	29.12	103.91	142.88	558.62	1080.59	487.90	97.65	104.55
78.30	678.83	120.00	»	110.32	97.49	19.04	95.54	90.09	243.79	861.08	175.70	80.54	94.10
85.57	89.55	60.00	»	117.25	100.35	26.05	99.65	151.03	256.67	517.92	28.76	98.54	101.55
93.48	90.74	114.29	»	113.05	102.07	42.18	99.56	120.06	233.33	762.22	269.49	91.88	100.15
73.45	85.42	142.86	»	122.51	101.15	30.76	105.67	126.79	169.52	771.54	152.11	95.74	104.42
81.75	79.41	107.69	»	114.22	99.45	26.19	97.50	106.68	222.41	648.68	99.42	88.40	98.54

DIVISIONI AMMINISTRATIVE

170.44	244.50	316.35	»	119.01	100.42	57.53	107.18	95.84	151.28	285.00	104.46	85.27	106.63
112.73	115.71	84.62	»	105.92	99.91	64.55	100.49	84.02	85.09	127.21	101.06	87.85	99.90
114.75	120.29	105.66	»	101.89	100.59	59.54	97.74	109.59	103.24	184.49	57.58	82.86	98.13
137.45	144.97	151.95	»	115.97	100.54	55.96	106.18	89.72	152.08	252.55	88.64	83.82	105.54
120.49	146.62	112.77	»	112.12	99.80	46.62	101.91	96.72	161.94	193.12	74.87	90.21	102.04
106.34	117.82	116.90	»	106.55	100.35	49.27	98.96	151.62	173.64	250.55	85.05	71.88	99.49
127.56	126.15	100.00	»	106.26	100.08	59.14	99.94	116.15	103.04	425.68	122.81	66.62	100.27
113.58	125.04	97.06	»	104.21	100.67	45.45	97.09	98.48	112.75	218.60	71.48	76.12	97.53
137.78	141.53	119.15	»	114.60	100.37	54.15	104.57	99.25	154.54	522.54	92.54	82.77	104.58
115.90	132.82	100.00	»	112.48	101.02	46.97	101.45	111.09	107.26	226.14	65.85	75.04	102.49
127.60	144.52	81.82	»	117.16	100.87	49.15	104.95	94.15	169.67	280.44	89.09	75.58	104.52
125.66	142.81	125.92	69.25	110.97	100.45	51.52	102.15	101.21	117.15	250.66	79.54	80.14	102.18
84.75	104.65	194.29	»	115.04	99.99	28.51	98.79	150.44	227.49	425.99	125.47	95.47	100.01
97.53	95.05	117.39	»	122.87	100.98	29.12	103.91	142.88	558.62	1080.59	487.90	97.65	104.55
81.75	79.41	107.69	»	114.22	99.45	26.19	97.50	106.68	222.41	648.68	99.42	88.40	98.54
86.18	93.14	155.50	88.89	116.58	100.05	27.98	99.60	121.81	237.59	551.75	127.45	95.05	100.57
122.19	137.48	150.87	77.27	111.57	100.58	48.12	101.86	102.51	125.56	254.88	79.95	81.97	102.00



TAVOLA XV.



POPOLAZIONE DELLE PROVINCE

DISTRIBUITA

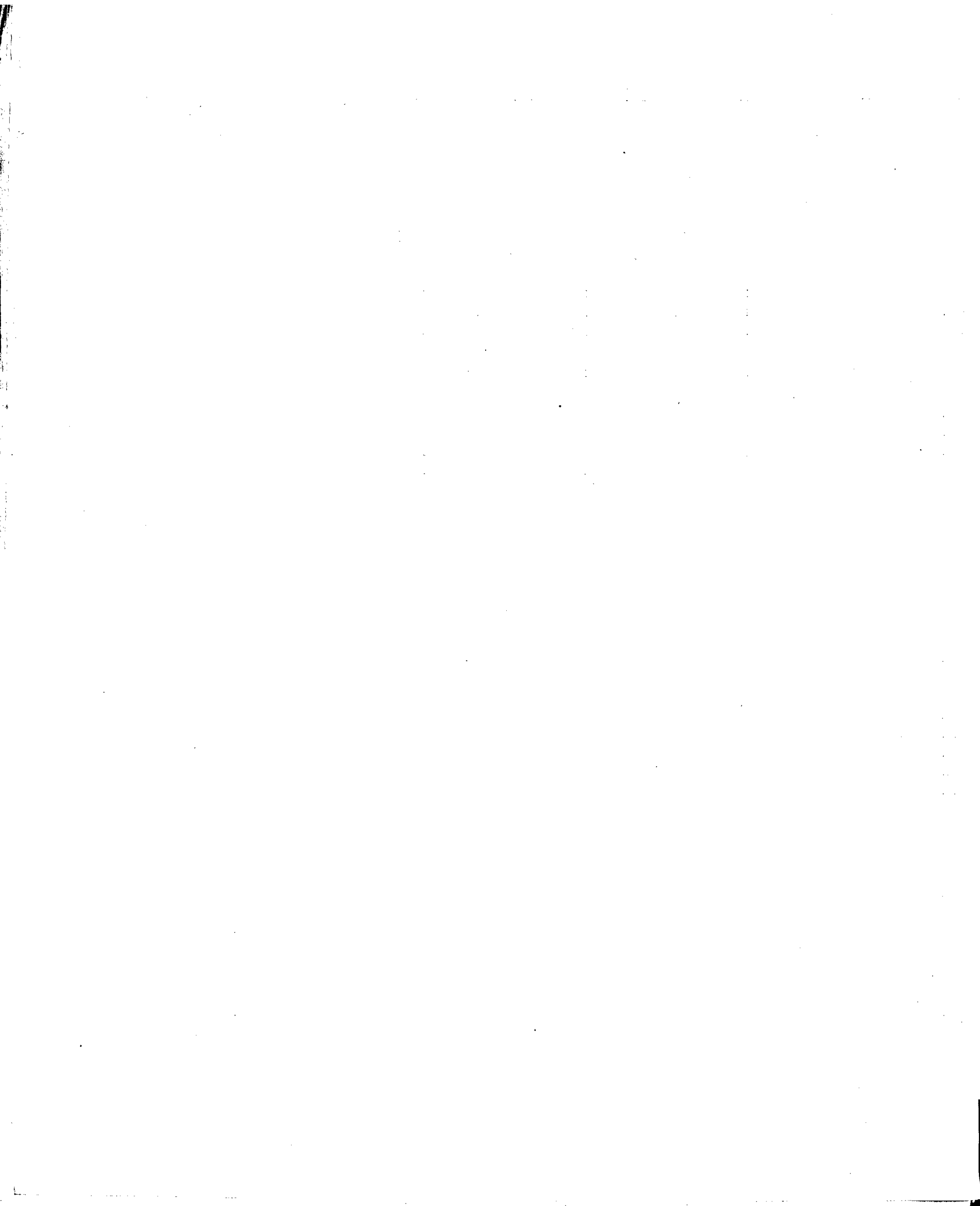
SECONDO LA RELIGIONE

Popolazione di ciascuna Provincia distribuita secondo la Religione

Divisioni amministrative	Province	Cattolici			Accattolici			Israeliti			Totale		
		Maschi	Femmine	dei due sessi	Maschi	Femmine	dei due sessi	Maschi	Femmine	dei due sessi	Maschi	Femmine	dei due sessi
ALESSANDRIA	Alessandria	59361	57943	117304	»	»	»	287	279	566	59648	58222	117870
	Asti	70929	64720	135649	13	2	15	181	220	401	71123	64942	136065
	Bobbio	19745	18158	37903	»	»	»	»	»	»	19745	18158	37903
	Tortona	30433	28420	58853	»	»	»	»	»	»	30433	28420	58853
	Voghera	52495	49185	101680	8	7	15	»	»	»	52503	49192	101695
	<i>Totale ...</i>	252965	218426	451389	21	9	50	468	499	967	253452	218954	452386
ANNECY	Genevese	53735	53682	107397	48	29	77	»	»	»	53735	53691	107474
	Chiablese	29313	28196	57509	37	16	53	»	»	»	29330	28212	57562
	Faucigny	51995	53373	105368	60	42	102	1	3	4	52056	53418	105474
	<i>Totale ...</i>	135045	135251	270274	145	87	252	1	3	4	135189	135321	270510
CHAMBERY	Savoia Propria ...	77010	75699	152709	12	10	22	5	3	8	77027	75712	152759
	Alta Savoia	24843	26029	50872	»	»	»	»	»	»	24843	26029	50872
	Moriana	31260	32977	64237	2	»	2	»	»	»	31262	32977	64259
	Tarantasia	22171	23532	45723	»	»	»	»	»	»	22171	23532	45723
	<i>Totale ...</i>	155284	158257	313541	14	10	24	5	3	8	155303	158270	313573
CUNEO	Cuneo	91535	87570	179105	5	1	6	257	270	527	91795	87841	179656
	Alba	61918	57343	119261	»	»	»	2	»	2	61920	57343	119263
	Mondovì	76314	71874	148188	1	»	1	142	119	261	76457	71993	148450
	Saluzzo	78101	75425	153526	9	9	18	181	217	398	78291	75651	153942
	<i>Totale ...</i>	307866	292212	600078	15	10	25	582	606	1188	308463	292828	601291
GENOVA	Genova	142750	142347	285097	203	129	332	59	56	115	143012	142532	285544
	Chiavari	59450	56934	116384	»	»	»	»	»	»	59430	56934	116384
	Levante	39970	38837	78807	1	1	2	»	»	»	39971	38838	78839
	Novi	33219	31791	65010	3	»	3	»	»	»	33222	31791	65013
	<i>Totale ...</i>	275589	269959	545548	207	130	337	59	56	115	275635	270145	545800
IVREA	Ivrea	84201	84519	168720	»	»	»	87	86	173	84238	84605	168895
	Aosta	40378	40704	81082	»	»	»	»	»	»	40378	40704	81082
	<i>Totale ...</i>	124579	125223	249802	»	»	»	87	86	173	124666	125309	249975

Popolazione di ciascuna Provincia distribuita secondo la Religione

Divisioni amministrative	Province	Cattolici			Accattolici			Israeliti			Totale		
		Maschi	Femmine	dei due sessi	Maschi	Femmine	dei due sessi	Maschi	Femmine	dei due sessi	Maschi	Femmine	dei due sessi
NIZZA	Nizza	38916	39060	117976	69	31	100	145	156	301	59130	59247	118377
	Oneglia	30275	29788	60063	9	»	9	»	»	»	30284	29788	60072
	S. Remo	32239	32299	64538	3	»	3	»	»	»	32242	32299	64541
	<i>Totale ...</i>	121450	121147	242577	81	31	112	143	156	301	121656	121334	242990
NOVARA	Novara	87938	90107	178045	10	1	11	8	5	13	87936	90113	178069
	Lomellina	70644	68993	139637	2	2	4	4	4	8	70650	68999	139649
	Ossola	17446	18885	36331	»	»	»	»	»	»	17446	18885	36331
	Pallanza	31046	32907	63953	39	38	77	»	»	»	31085	32945	64030
	Valsesia	16338	19187	36025	»	»	»	»	»	»	16338	19187	36025
<i>Totale ...</i>	223912	230079	453991	51	41	92	12	9	21	223975	230129	454104	
SAVONA	Savona	39706	39196	78902	2	2	4	»	»	»	39708	39198	78906
	Acqui	52942	48715	100957	»	»	»	301	290	591	52343	49005	101348
	Albenga	30350	29443	59993	»	»	»	»	»	»	30350	29443	59993
<i>Totale ...</i>	122498	117354	239852	2	2	4	301	290	591	122801	117646	240447	
TORINO	Torino	207889	202570	410459	166	197	363	906	947	1853	208961	203714	412675
	Pinerolo	56955	54566	111521	10762	10945	21705	3	4	7	67720	65513	133233
	Susa	41054	40780	81834	»	»	»	»	»	»	41054	40780	81834
<i>Totale ...</i>	305898	297916	603814	10928	11140	22068	909	951	1860	317735	310007	627742	
VERCELLI	Vercelli	62488	58717	121205	4	3	7	311	283	594	62803	59003	121806
	Biella	65892	64736	130628	»	»	»	31	32	63	65923	64768	130691
	Casale	61351	58075	119426	8	1	9	501	492	993	61860	58568	120428
<i>Totale ...</i>	189731	181528	371259	12	4	16	843	807	1630	190386	182339	372925	
CAGLIARI	Cagliari	52445	53921	106366	14	8	22	»	»	»	52459	53929	106388
	Iglesias	21369	21229	42598	»	»	»	»	»	»	21369	21229	42598
	Isili	24769	24189	48958	»	»	»	»	»	»	24769	24189	48958
	Oristano	39477	38712	78189	»	»	»	»	»	»	39477	38712	78189
<i>Totale ...</i>	138060	138031	276111	14	8	22	»	»	»	138074	138039	276133	

Popolazione di ciascuna Provincia distribuita secondo la Religione

Divisioni amministrative	Province	Cattolici			Accattolici			Israeliti			Totale		
		Maschi	Femmine	dei due sessi	Maschi	Femmine	dei due sessi	Maschi	Femmine	dei due sessi	Maschi	Femmine	dei due sessi
NUORO	Nuoro	50209	28673	58882	»	»	»	»	»	»	50209	28673	58882
	Cuglieri.....	19187	18555	37522	»	»	»	»	»	»	19187	18555	37522
	Lanusei	15950	15380	27530	»	»	»	»	»	»	15950	15380	27530
	<i>Totale ...</i>	63546	60588	125934	»	»	»	»	»	»	63546	60588	125934
SASSARI	Sassari.....	51910	35911	65821	»	»	»	»	»	»	51910	35911	65821
	Alghero.....	17135	16925	34108	»	»	»	»	»	»	17135	16925	34108
	Ozieri	12237	12219	24456	»	»	»	»	»	»	12237	12219	24456
	Tempio	11575	11085	22660	»	»	»	»	»	»	11575	11085	22660
<i>Totale ...</i>	72907	74158	147045	»	»	»	»	»	»	72907	74158	147045	

RICAPITOLAZIONE PER DIVISIONI AMMINISTRATIVE

ALESSANDRIA	252965	218426	451389	21	9	30	468	499	967	253452	218954	452386
ANNECY	155045	153251	270274	145	87	252	1	5	4	155189	155521	270510
CHAMBERY	155234	153257	315511	14	10	24	5	3	8	155505	153270	315575
CUNEO	507866	292212	600078	15	10	25	582	606	1188	508463	292228	601291
GENOVA	275589	269959	545548	207	150	357	59	56	115	275655	270145	545800
IVREA	124579	125225	249802	»	»	»	87	86	175	124666	125509	249975
NIZZA	121450	121147	242577	81	51	112	145	156	301	121656	121354	242990
NOVARA	225912	250079	455991	51	41	92	12	9	21	225975	250129	454104
SAVONA	122498	117554	259852	2	2	4	501	290	591	122801	117646	240447
TORINO	505898	297916	605814	10928	11140	22068	909	951	1860	517735	310007	627742
VERCELLI	189751	181528	571259	12	4	16	845	807	1650	190586	182559	572925
<i>Totale ...</i>	2194593	2147552	4341925	11476	11464	22940	5412	5466	6878	2209481	2162262	4371745
CAGLIARI	158060	158051	276111	14	8	22	»	»	»	158074	158059	276155
NUORO	65546	60588	125934	»	»	»	»	»	»	65546	60588	125934
SASSARI.....	72907	74158	147045	»	»	»	»	»	»	72907	74158	147045
<i>Totale ...</i>	274513	272777	547090	14	8	22	»	»	»	274527	272785	547112
<i>Totale generale ...</i>	2468906	2420109	4889015	11490	11472	22962	5412	5466	6878	2483808	2435047	4918855



TAVOLA XVI.



APPENDICE ALLA TAVOLA XV.



POPOLAZIONE NON CATTOLICA

DISTINTA PER COMUNI



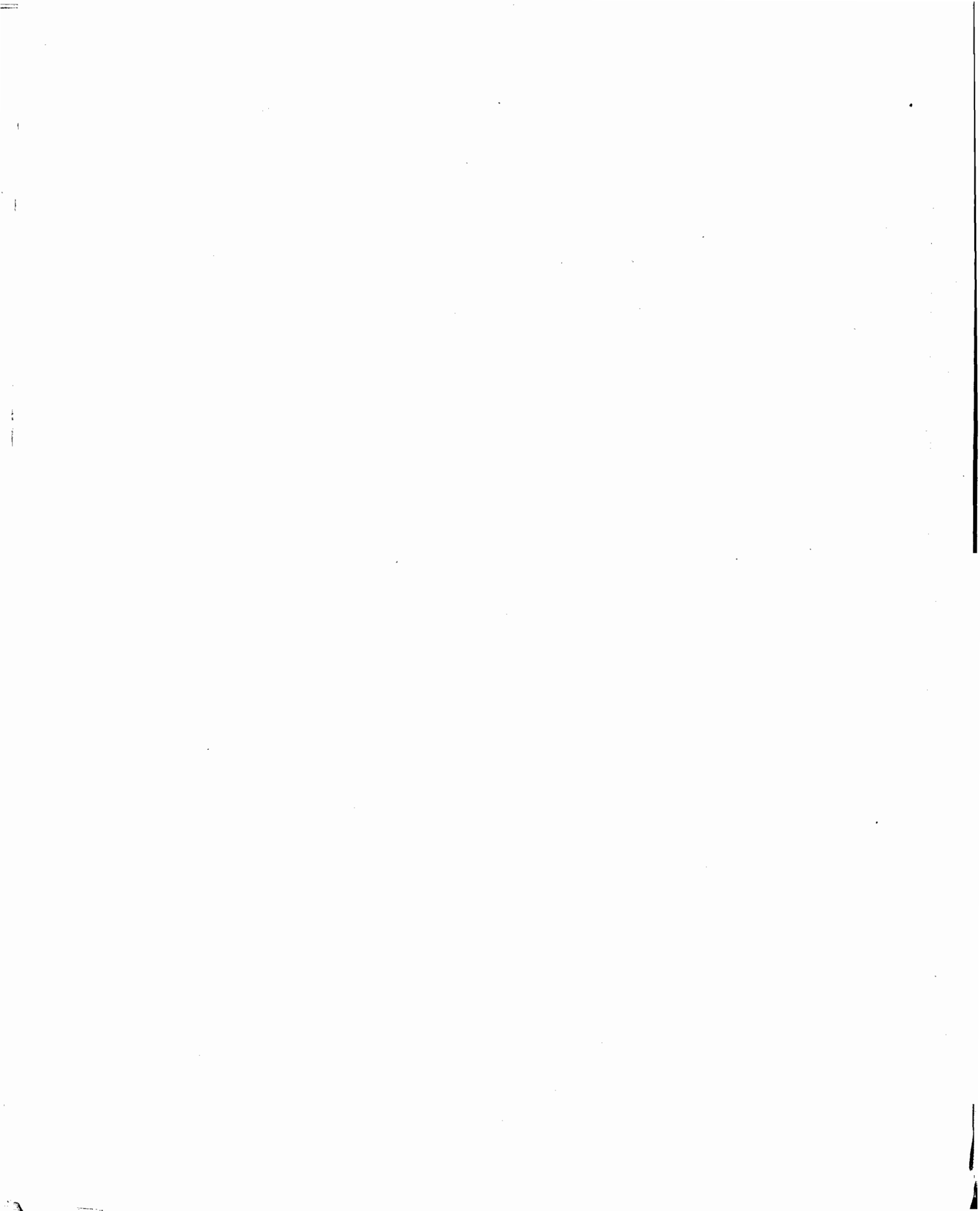

Popolazione non cattolica distinta per Comuni

(Nei Comuni non compresi in questa Tavola la popolazione è tutta cattolica)

Divisioni amministrative	Province	Comuni	Accattolici		Israeliti		Divisioni amministrative	Province	Comuni	Accattolici		Israeliti		
			Maschi	Femmine	Maschi	Femmine				Maschi	Femmine	Maschi	Femmine	
ALESSANDRIA	Alessandria	Alessandria	»	»	287	279	FAUCIGNY	Bonneville	Bonneville	11	5	»	»	
	Asti	Asti	13	2	181	220		Ambilly	Ambilly	3	7	»	»	
	Bobbio	Bobbio	»	»	»	»		Annemasse	Annemasse	7	2	»	»	
	Tortona	Tortona	»	»	»	»		Archamps	Archamps	5	5	»	»	
	Voghera	Voghera	8	7	»	»		Collonges	Collonges	4	4	»	»	
ANECEY	GENEVESE	Annecy	21	9	»	»	Segue ANNECY	Contamine sur Arve	Contamine sur Arve	1	»	»	»	
		Alex	1	»	»	»		Cranves Sales	Cranves Sales	1	»	»	»	
		Annecy-le-vieux	1	1	»	»		Étrembières	Étrembières	3	6	»	»	
		Beaumont	1	1	»	»		Fillinges	Fillinges	1	3	»	»	
		Bossey	7	7	»	»		Gaillard	Gaillard	»	»	1	3	
		Cercier	2	»	»	»		La Muraz	La Muraz	1	»	»	»	
		Chevrier	1	1	»	»		Machilly	Machilly	6	3	»	»	
		Minzier	1	»	»	»		S.t Cergues	S.t Cergues	2	»	»	»	
		Neydens	5	1	»	»		VeigyFoncennex	VeigyFoncennex	3	7	»	»	
		Poisly	»	1	»	»		Vetraz Monthaux	Vetraz Monthaux	4	1	»	»	
		Rumilly	1	1	»	»		Ville-la-Grande	Ville-la-Grande	4	1	»	»	
		Serraval	»	1	»	»		<i>Totale</i>	<i>Totale</i>	60	42	1	3	
		S. Julien	»	1	»	»		Savoia Propria	Chambéry	Chambéry	8	4	5	3
		Thônes	1	»	»	»			Aix	Aix	2	2	»	»
		Vallery	4	1	»	»			La Ravoire	La Ravoire	2	3	»	»
Vallières	»	1	»	»	Le Bourget	Le Bourget	»		1	»	»			
Viry	4	3	»	»	<i>Totale</i>	<i>Totale</i>	12	10	5	3				
<i>Totale</i>	<i>Totale</i>	48	29	»	»	ALTA SAVOIA	ALTA SAVOIA	»	»	»	»			
CHIABLESE		Thonon	22	12	»	»	MORIANA	Aiguebelle	Aiguebelle	2	»	»	»	
		Ballaison	»	1	»	»		TARANTASIA	»	»	»	»		
		Bellevaux	1	»	»	»			CUNEO	Cuneo	Cuneo	3	1	148
		Cervens	1	»	»	»	Busca	Busca		»	»	4	7	
		Douvaine	1	»	»	»	Dronero	Dronero		»	»	1	3	
		Evian	5	5	»	»	Fossano	Fossano		»	»	104	111	
		Excenevex	1	»	»	»	<i>Totale</i>	<i>Totale</i>		3	1	257	270	
		Fessy	3	»	»	»	ALBA	Alba	»	»	2	»		
		Loisin	1	»	»	»								
		Messéry	1	»	»	»								
Seytroux	1	»	»	»										
<i>Totale</i>	<i>Totale</i>	37	16	»	»									

Popolazione non cattolica distinta per Comuni

(Nei Comuni non compresi in questa Tavola la popolazione è tutta cattolica)

Divisioni amministrative	Province	Comuni	Accattolici		Israeliti		Divisioni amministrative	Province	Comuni	Accattolici		Israeliti	
			Maschi	Femmine	Maschi	Femmine				Maschi	Femmine	Maschi	Femmine
CUNEO	MONDOVI	Mondovi	»	»	84	63	NIZZA	ONEGLIA	Oneglia	4	»	»	»
		Bene	»	»	5	3			Porto Maurizio	5	»	»	»
		Carrù	»	»	4	»		Totale		9	»	»	»
		Ceva	1	»	9	11		S. REMO	S. Remo	3	»	»	»
		Cherasco	»	»	36	39			NOVARA	Novara	9	1	6
		Murazzano	»	»	4	3		Arona		1	»	»	»
	Totale		1	»	142	119		Galliate		»	»	1	»
	SALUZZO	Saluzzo	8	8	131	149		Oleggio		»	»	1	»
		Barge	1	1	4	3		Totale		10	1	8	5
		Moretta	»	»	6	»		LOMELLINA	Mortara	2	2	»	»
Savigliano		»	»	40	65	Candia	»		»	4	4		
Totale		9	9	181	217	Totale		2	2	4	4		
GENOVA	GENOVA	Genova	183	118	59	56	NOVARA	OSSOLA	»	»	»	»
		Marassi	1	»	»	»			PALLANZA	Pallanza	5	4	»
		Quinto	1	»	»	»		Belgirate		4	10	»	»
		S. Pier d'Arena	12	6	»	»		Corciago		7	12	»	»
		Sestri Ponente	»	1	»	»		Intra		19	10	»	»
		Voltri	6	4	»	»		Nebbiuno	5	2	»	»	
Totale		203	129	59	56	Vogogna	1	»	»	»			
CHIAVARI	»	»	»	»	Totale		39	38	»	»		
	LEVANTE	Spezia	1	1	»	»	VALSESTIA	»	»	»	»	
Novi		3	»	»	»	SAVONA		Savona	2	2	»	»	
IVREA	Ivrea	»	»	87	86		ACQUI	Acqui	»	»	245	244	
	Aosta	»	»	»	»			Nizza Monferrato	»	»	56	46	
NIZZA	NIZZA	Nizza	66	30	145	156	Totale		»	»	301	290	
		Sospello	3	1	»	»	ALBENGA	»	»	»	»	
Totale		69	31	145	156								

Popolazione non cattolica distinta per Comuni

(Nei Comuni non compresi in questa Tavola la popolazione è tutta cattolica)

Divisioni amministrative	Provincie	Comuni	Accattolici		Israeliti		Divisioni amministrative	Provincie	Comuni	Accattolici		Israeliti				
			Maschi	Femmine	Maschi	Femmine				Maschi	Femmine	Maschi	Femmine			
TORINO	TORINO	Torino.....	165	194	723	763	Segue TORINO	Pinerolo	Riporto ...	8408	8530	»	»			
		Ala	»	2	»	»			S. Secondo	113	128	»	»			
		Carmagnola....	»	»	78	89			Torre	1128	1155	»	»			
		Chieri	»	»	99	95			Traverse	41	54	»	»			
		Chivasso	1	»	1	»			Villafranca	»	»	3	4			
		S. Morizio	»	1	»	»			Villar Bobbio..	1072	1076	»	»			
		<i>Totale ...</i>	166	197	906	947			<i>Totale ...</i>	10762	10943	3	4			
	Pinerolo (1)	VERCELLI	Pinerolo	32	46	»	»	SUSA	»	»	»	»				
			Angrogna	1071	1089	»	»	VERCELLI	VERCELLI	Vercelli	4	3	266	246		
			Bobbio	787	790	»	»			Trino	»	»	45	37		
			Bovile	92	86	»	»			<i>Totale ...</i>	4	3	311	283		
			Bricherasio....	2	1	»	»	BIELLA	BIELLA	Biella	»	»	31	32		
			Chiabrano	47	51	»	»			CASALE	CASALE	Casale	8	1	378	370
			Faetto	294	323	»	»					Moncalvo	»	»	123	122
			Inverso Pinasca	350	351	»	»	<i>Totale ...</i>	8	1	501	492				
			Inverso Porte..	206	203	»	»	CAGLIARI	CAGLIARI	Cagliari	14	8	»	»		
			Luserna	164	157	»	»			IGLESIAS	»	»	»	»		
		Lusernetta	5	7	»	»	ISILI			»	»	»	»			
		Maniglia	156	150	»	»	ORISTANO			»	»	»	»			
		Massello	350	353	»	»	NUORO			NUORO	Nuoro	»	»	»	»	
		Perosa	20	27	»	»		CUGLIERI	»		»	»	»			
		Perrero	21	20	»	»		LANUSEI	»		»	»	»			
		Pinasca	16	22	»	»	SASSARI	SASSARI	Sassari	»	»	»	»			
		Pomaretto	344	388	»	»			ALGHERO	»	»	»	»			
		Prali	440	447	»	»			OZIERI	»	»	»	»			
		Pramollo	744	713	»	»			TEMPIO	»	»	»	»			
		Prarostino	786	770	»	»										
	Ricliaretto	323	316	»	»											
Roccapiatta....	137	156	»	»												
Rodoretto	153	146	»	»												
Rorà	357	368	»	»												
Salza	110	112	»	»												
S. Germano ...	480	500	»	»												
S. Giovanni ...	912	989	»	»												
S. Martino	29	27	»	»												
	<i>Da riportarsi .</i>	8408	8530	»	»											

(1) Vedi l'aggiunta qui dietro.

Provincia di Pinerolo

Confronto fra la popolazione Cattolica , e la popolazione Accattolica.

(In questo Confronto si sono ommessi i Comuni abitati interamente da Cattolici)

Comuni	Cattolici	Accattolici	Totale	Comuni	Cattolici	Accattolici	Totale
Pinerolo	14181	78	14259	<i>Riporto ...</i>	26435	7943	34378
Angrogna	539	2160	2749	Prali'	14	887	901
Bobbio	75	1377	1650	Pramollo	128	1457	1585
Bovile	94	478	272	Prarostino	101	1536	1637
Bricherasio	3627	3	3630	Riclarretto	129	639	768
Chiabrano	41	78	119	Roccapiatta	14	273	287
Faetto	234	617	901	Rodoretto	96	299	395
Inverso Pinasca	164	701	865	Rorà	58	725	783
Inverso Porte	216	411	627	Salza	210	222	432
Luserna	1106	301	1407	S. Germano	133	980	1113
Lusernetta	590	12	602	S. Giovanni	136	1901	2037
Maniglia	45	266	309	S. Martino	134	56	190
Massello	98	703	801	S. Secondo	1790	241	2031
Perosa	1794	47	1841	Torre	367	2283	3150
Perrero	440	41	481	Traverse	110	95	205
Pinasca	2990	38	3028	Villar Bobbio	321	2148	2469
Pomaretto	105	732	837				
<i>Da riportarsi ...</i>	26435	7943	34378	<i>Totale ...</i>	30746	21705	52451

TAVOLA XVII.



POPOLAZIONE DELLE CITTA

DISTRIBUITA

PER QUARTIERI



Popolazione delle Città distribuita per Quartieri

Divisioni amministrative	Province	Città	Quartieri Urbani			Quartieri Suburbani, Borgate e Casali			Totali		
			Case	Famiglie	Abitanti	Case	Famiglie	Abitanti	Case	Famiglie	Abitanti
ALESSANDRIA	ALESSANDRIA	ALESSANDRIA ⁽¹⁾									
		Borgoglio	255	1250	5295	»	»	»			
		Gamondio	175	852	2966	»	»	»			
		Marengo	190	926	4424	»	»	»			
		Rovereto	171	815	4412	»	»	»			
		Cantalupo	»	»	»	105	251	1175			
		Cascina grossa	»	»	»	161	507	1852			
		Castel Ceriolo	»	»	»	126	478	2281			
		Casalbagliano	»	»	»	37	195	895			
		Castelferro	»	»	»	74	220	1078			
		Mandrogne	»	»	»	171	565	2062			
		Lobbi	»	»	»	165	557	1808			
		Orti	»	»	»	33	194	895			
		Porta Nuova	»	»	»	19	60	524	2894	3675	41635
		Retorto	»	»	»	2	28	149			
		S. Giuliano vecchio	»	»	»	37	542	1442			
		S. Giuliano nuovo	»	»	»	142	408	2171			
		S. Michele	»	»	»	179	514	1745			
		Spinetta-Marengo	»	»	»	220	478	2545			
		Valle S. Bartolomeo	»	»	»	200	559	1817			
Valle delle Grazie	»	»	»	249	556	1960					
Villa del Foro	»	»	»	95	178	865					
		<i>Totale ...</i>	769	3805	16795	2125	4870	24858			
		VALENZA									
		Città	599	1561	6638	»	»	»			
		Monte	»	»	»	133	242	1262			
		Case isolate	»	»	»	78	169	785			
		<i>Totale ...</i>	599	1561	6638	266	411	2047	665	1972	8755

(1) Le case isolate si sono comprese nei Quartieri della Città, o nelle Sezioni del Territorio da cui dipendono.

Popolazione delle Città distribuita per Quartieri

Divisioni amministrative	Province	Città	Quartieri Urbani			Quartieri Suburbani, Borgate e Casali			Totali																																																																																																																																															
			Case	Famiglie	Abitanti	Case	Famiglie	Abitanti	Case	Famiglie	Abitanti																																																																																																																																													
Segue ALESSANDRIA	ASTI	ASTI ⁽¹⁾																																																																																																																																																						
		<table style="width: 100%; border-collapse: collapse;"> <tr> <td style="width: 10px;">{</td> <td>Levante</td> <td style="text-align: right;">114</td> <td style="text-align: right;">458</td> <td style="text-align: right;">2117</td> <td style="text-align: center;">»</td> <td style="text-align: center;">»</td> <td style="text-align: center;">»</td> <td rowspan="16" style="border-left: 1px solid black; border-right: 1px solid black; padding-left: 10px;">2096</td> <td rowspan="16" style="border-left: 1px solid black; border-right: 1px solid black; padding-left: 10px;">5033</td> <td rowspan="16" style="border-left: 1px solid black; border-right: 1px solid black; padding-left: 10px;">24446</td> </tr> <tr> <td></td> <td>Tramontana</td> <td style="text-align: right;">153</td> <td style="text-align: right;">524</td> <td style="text-align: right;">2490</td> <td style="text-align: center;">»</td> <td style="text-align: center;">»</td> <td style="text-align: center;">»</td> </tr> <tr> <td></td> <td>Ponente</td> <td style="text-align: right;">262</td> <td style="text-align: right;">976</td> <td style="text-align: right;">4417</td> <td style="text-align: center;">»</td> <td style="text-align: center;">»</td> <td style="text-align: center;">»</td> </tr> <tr> <td></td> <td>Meriggio</td> <td style="text-align: right;">376</td> <td style="text-align: right;">1325</td> <td style="text-align: right;">5391</td> <td style="text-align: center;">»</td> <td style="text-align: center;">»</td> <td style="text-align: center;">»</td> </tr> <tr> <td></td> <td>Montemarzo</td> <td style="text-align: center;">»</td> <td style="text-align: center;">»</td> <td style="text-align: center;">»</td> <td style="text-align: right;">112</td> <td style="text-align: right;">153</td> <td style="text-align: right;">939</td> </tr> <tr> <td></td> <td>Mombarone</td> <td style="text-align: center;">»</td> <td style="text-align: center;">»</td> <td style="text-align: center;">»</td> <td style="text-align: right;">62</td> <td style="text-align: right;">95</td> <td style="text-align: right;">725</td> </tr> <tr> <td></td> <td>Valdandona</td> <td style="text-align: center;">»</td> <td style="text-align: center;">»</td> <td style="text-align: center;">»</td> <td style="text-align: right;">71</td> <td style="text-align: right;">147</td> <td style="text-align: right;">804</td> </tr> <tr> <td></td> <td>Borgomale</td> <td style="text-align: center;">»</td> <td style="text-align: center;">»</td> <td style="text-align: center;">»</td> <td style="text-align: right;">58</td> <td style="text-align: right;">76</td> <td style="text-align: right;">774</td> </tr> <tr> <td></td> <td>Tanaro</td> <td style="text-align: center;">»</td> <td style="text-align: center;">»</td> <td style="text-align: center;">»</td> <td style="text-align: right;">68</td> <td style="text-align: right;">90</td> <td style="text-align: right;">703</td> </tr> <tr> <td></td> <td>Revignano</td> <td style="text-align: center;">»</td> <td style="text-align: center;">»</td> <td style="text-align: center;">»</td> <td style="text-align: right;">93</td> <td style="text-align: right;">166</td> <td style="text-align: right;">959</td> </tr> <tr> <td></td> <td>Callianetto, Valversa</td> <td style="text-align: center;">»</td> <td style="text-align: center;">»</td> <td style="text-align: center;">»</td> <td style="text-align: right;">329</td> <td style="text-align: right;">429</td> <td style="text-align: right;">1446</td> </tr> <tr> <td></td> <td>Casa bianca</td> <td style="text-align: center;">»</td> <td style="text-align: center;">»</td> <td style="text-align: center;">»</td> <td style="text-align: right;">98</td> <td style="text-align: right;">153</td> <td style="text-align: right;">923</td> </tr> <tr> <td></td> <td>Poggio</td> <td style="text-align: center;">»</td> <td style="text-align: center;">»</td> <td style="text-align: center;">»</td> <td style="text-align: right;">24</td> <td style="text-align: right;">40</td> <td style="text-align: right;">273</td> </tr> <tr> <td></td> <td>Quarto</td> <td style="text-align: center;">»</td> <td style="text-align: center;">»</td> <td style="text-align: center;">»</td> <td style="text-align: right;">116</td> <td style="text-align: right;">204</td> <td style="text-align: right;">1240</td> </tr> <tr> <td></td> <td>Migliandolo</td> <td style="text-align: center;">»</td> <td style="text-align: center;">»</td> <td style="text-align: center;">»</td> <td style="text-align: right;">13</td> <td style="text-align: right;">29</td> <td style="text-align: right;">176</td> </tr> <tr> <td></td> <td>Viatosto</td> <td style="text-align: center;">»</td> <td style="text-align: center;">»</td> <td style="text-align: center;">»</td> <td style="text-align: right;">82</td> <td style="text-align: right;">94</td> <td style="text-align: right;">609</td> </tr> <tr> <td></td> <td>Variglie</td> <td style="text-align: center;">»</td> <td style="text-align: center;">»</td> <td style="text-align: center;">»</td> <td style="text-align: right;">65</td> <td style="text-align: right;">74</td> <td style="text-align: right;">456</td> </tr> <tr> <td></td> <td style="text-align: right;"><i>Totale ...</i></td> <td style="text-align: right;">905</td> <td style="text-align: right;">3283</td> <td style="text-align: right;">14415</td> <td style="text-align: right;">1191</td> <td style="text-align: right;">1750</td> <td style="text-align: right;">10031</td> <td></td> <td></td> <td></td> </tr> </table>	{	Levante	114	458	2117	»	»	»	2096	5033	24446		Tramontana	153	524	2490	»	»	»		Ponente	262	976	4417	»	»	»		Meriggio	376	1325	5391	»	»	»		Montemarzo	»	»	»	112	153	939		Mombarone	»	»	»	62	95	725		Valdandona	»	»	»	71	147	804		Borgomale	»	»	»	58	76	774		Tanaro	»	»	»	68	90	703		Revignano	»	»	»	93	166	959		Callianetto, Valversa	»	»	»	329	429	1446		Casa bianca	»	»	»	98	153	923		Poggio	»	»	»	24	40	273		Quarto	»	»	»	116	204	1240		Migliandolo	»	»	»	13	29	176		Viatosto	»	»	»	82	94	609		Variglie	»	»	»	65	74	456		<i>Totale ...</i>	905	3283	14415	1191	1750	10031			
		{	Levante	114	458	2117	»	»	»	2096				5033	24446																																																																																																																																									
			Tramontana	153	524	2490	»	»	»																																																																																																																																															
			Ponente	262	976	4417	»	»	»																																																																																																																																															
			Meriggio	376	1325	5391	»	»	»																																																																																																																																															
			Montemarzo	»	»	»	112	153	939																																																																																																																																															
			Mombarone	»	»	»	62	95	725																																																																																																																																															
			Valdandona	»	»	»	71	147	804																																																																																																																																															
			Borgomale	»	»	»	58	76	774																																																																																																																																															
			Tanaro	»	»	»	68	90	703																																																																																																																																															
			Revignano	»	»	»	93	166	959																																																																																																																																															
			Callianetto, Valversa	»	»	»	329	429	1446																																																																																																																																															
			Casa bianca	»	»	»	98	153	923																																																																																																																																															
			Poggio	»	»	»	24	40	273																																																																																																																																															
			Quarto	»	»	»	116	204	1240																																																																																																																																															
			Migliandolo	»	»	»	13	29	176																																																																																																																																															
			Viatosto	»	»	»	82	94	609																																																																																																																																															
			Variglie	»	»	»	65	74	456																																																																																																																																															
			<i>Totale ...</i>	905	3283	14415	1191	1750	10031																																																																																																																																															
			BOBBIO	BOBBIO																																																																																																																																																				
				<table style="width: 100%; border-collapse: collapse;"> <tr> <td style="width: 10px;">{</td> <td>Città</td> <td style="text-align: right;">401</td> <td style="text-align: right;">448</td> <td style="text-align: right;">2133</td> <td style="text-align: center;">»</td> <td style="text-align: center;">»</td> <td style="text-align: center;">»</td> <td rowspan="9" style="border-left: 1px solid black; border-right: 1px solid black; padding-left: 10px;">703</td> <td rowspan="9" style="border-left: 1px solid black; border-right: 1px solid black; padding-left: 10px;">769</td> <td rowspan="9" style="border-left: 1px solid black; border-right: 1px solid black; padding-left: 10px;">5976</td> </tr> <tr> <td></td> <td>Fontana</td> <td style="text-align: right;">32</td> <td style="text-align: right;">32</td> <td style="text-align: right;">126</td> <td style="text-align: center;">»</td> <td style="text-align: center;">»</td> <td style="text-align: center;">»</td> </tr> <tr> <td></td> <td>Ceci</td> <td style="text-align: center;">»</td> <td style="text-align: center;">»</td> <td style="text-align: center;">»</td> <td style="text-align: right;">50</td> <td style="text-align: right;">50</td> <td style="text-align: right;">197</td> </tr> <tr> <td></td> <td>Dezza</td> <td style="text-align: center;">»</td> <td style="text-align: center;">»</td> <td style="text-align: center;">»</td> <td style="text-align: right;">18</td> <td style="text-align: right;">18</td> <td style="text-align: right;">67</td> </tr> <tr> <td></td> <td>S. Cristoforo</td> <td style="text-align: center;">»</td> <td style="text-align: center;">»</td> <td style="text-align: center;">»</td> <td style="text-align: right;">16</td> <td style="text-align: right;">16</td> <td style="text-align: right;">114</td> </tr> <tr> <td></td> <td>Santa Maria</td> <td style="text-align: center;">»</td> <td style="text-align: center;">»</td> <td style="text-align: center;">»</td> <td style="text-align: right;">99</td> <td style="text-align: right;">99</td> <td style="text-align: right;">596</td> </tr> <tr> <td></td> <td>Vacarezza</td> <td style="text-align: center;">»</td> <td style="text-align: center;">»</td> <td style="text-align: center;">»</td> <td style="text-align: right;">61</td> <td style="text-align: right;">61</td> <td style="text-align: right;">401</td> </tr> <tr> <td></td> <td>Case isolate</td> <td style="text-align: center;">»</td> <td style="text-align: center;">»</td> <td style="text-align: center;">»</td> <td style="text-align: right;">48</td> <td style="text-align: right;">65</td> <td style="text-align: right;">342</td> </tr> <tr> <td></td> <td style="text-align: right;"><i>Totale ...</i></td> <td style="text-align: right;">433</td> <td style="text-align: right;">480</td> <td style="text-align: right;">2259</td> <td style="text-align: right;">272</td> <td style="text-align: right;">289</td> <td style="text-align: right;">1717</td> <td></td> <td></td> <td></td> </tr> </table>	{	Città	401	448	2133	»	»	»	703	769	5976		Fontana	32	32	126	»	»	»		Ceci	»	»	»	50	50	197		Dezza	»	»	»	18	18	67		S. Cristoforo	»	»	»	16	16	114		Santa Maria	»	»	»	99	99	596		Vacarezza	»	»	»	61	61	401		Case isolate	»	»	»	48	65	342		<i>Totale ...</i>	433	480	2259	272	289	1717																																																																									
		{		Città	401	448	2133	»	»	»	703	769				5976																																																																																																																																								
	Fontana	32		32	126	»	»	»																																																																																																																																																
	Ceci	»		»	»	50	50	197																																																																																																																																																
	Dezza	»		»	»	18	18	67																																																																																																																																																
	S. Cristoforo	»		»	»	16	16	114																																																																																																																																																
	Santa Maria	»		»	»	99	99	596																																																																																																																																																
	Vacarezza	»		»	»	61	61	401																																																																																																																																																
	Case isolate	»	»	»	48	65	342																																																																																																																																																	
	<i>Totale ...</i>	433	480	2259	272	289	1717																																																																																																																																																	

(1) Sono Sobborghi Montemarzo, Mombarone e Valdandona; i nomi che seguono appartengono a Casali, od a Regioni del Territorio.

Popolazione delle Città distribuita per Quartieri

Divisioni amministrative	Province	Città	Quartieri Urbani			Quartieri Suburbani, Borgate e Casali			Totali		
			Case	Famiglie	Abitanti	Case	Famiglie	Abitanti	Case	Famiglie	Abitanti
Segue ALESSANDRIA	TORTONA	TORTONA									
		S. Matteo	125	565	1646	»	»	»	1041	2559	12585
		Santa Maria Canale	110	541	1514	»	»	»			
		S. Giacomo	118	545	1551	»	»	»			
		S. Michele	119	576	1874	»	»	»			
		Vò	»	»	»	98	110	570			
		Mombisaggio	»	»	»	79	105	494			
		Castellar Ponzano	»	»	»	82	142	655			
		Torre Garofoli	»	»	»	61	120	661			
		Passalacqua	»	»	»	61	160	874			
	Rivalto Scrivia	»	»	»	98	195	1057				
	Case isolate	»	»	»	90	502	1507				
	<i>Totale ...</i>	472	1427	6585	569	1152	5798				
	VOGHERA	VOGHERA (1)							955	2309	11747
		1.° Quartiere	210	725	2885	»	»	»			
		2.° »	152	594	1669	»	»	»			
		3.° »	115	507	1818	»	»	»			
		4.° »	164	546	2001	»	»	»			
		Medasino	»	»	»	49	137	546			
		Oriolo	»	»	»	151	267	925			
Campoferro		»	»	»	28	117	644				
Case isolate		»	»	»	86	208	1261				
<i>Totale ...</i>		659	2170	8575	294	729	3374				
ANNECY	GENEVESE	ANNECY							525	2007	8547
		Città	526	1548	5854	»	»	»			
		Le Bœuf	»	»	»	69	223	958			
		Rière Bœuf	»	»	»	11	47	214			
		S.te Claire	»	»	»	35	117	420			
		Perrière	»	»	»	19	97	305			
		Annonciade	»	»	»	14	55	210			
		Le Paquier	»	»	»	9	9	42			
		Le Sépulcre	»	»	»	9	45	170			
		Case isolate	»	»	»	55	68	394			
<i>Totale ...</i>	526	1548	5854	199	659	2695					

(1) I numeri delle famiglie e degli abitanti di Voghera qui sopra notati superano quelli della Tavola prima, essendosi nella presente compresa una parte della popolazione mutabile. Anche il numero delle case supera quello portato nella Tavola 1.^a

Popolazione delle Città distribuita per Quartieri

Divisioni amministrative	Province	Città	Quartieri Urbani			Quartieri Suburbani, Borgate e Casali			Totali			
			Case	Famiglie	Abitanti	Case	Famiglie	Abitanti	Case	Famiglie	Abitanti	
Segue ANNECY	Segue GENEVESE	RUMILLY ⁽¹⁾										
		Città	331	377	2331	»	»	»	648	1018	4472	
		Le Pont Neuf	»	»	»	39	138	353				
		La Curdy	»	»	»	30	96	224				
		Case isolate	»	»	»	178	187	1144				
		<i>Totale ...</i>	331	377	2331	297	441	1921				
		S.T JULIEN										
		Capo-luogo	123	151	632	»	»	»	231	237	1093	
		Latois	»	»	»	37	37	151				
		Ternier	»	»	»	36	37	133				
	Chablou	»	»	»	33	32	137					
	<i>Totale ...</i>	123	151	632	106	106	443					
	THÔNES											
	Capo-luogo	169	238	1129	»	»	»	500	621	2876		
	Glapigny	»	»	»	39	60	321					
	La Vuachery	»	»	»	39	60	296					
	Le Sapey	»	»	»	40	40	214					
	Thiu	»	»	»	47	47	241					
	Casali minori	»	»	»	126	126	673					
	<i>Totale ...</i>	169	238	1129	331	333	1747					
THONON												
Capo-luogo	509	784	3103	»	»	»	514	1080	4483			
Concize	»	»	»	47	87	371						
Corzent	»	»	»	24	28	148						
Rive	»	»	»	33	81	333						
Vongy	»	»	»	33	43	192						
Casali minori	»	»	»	23	33	183						
Case isolate	»	»	»	23	24	133						
<i>Totale ...</i>	509	784	3103	203	296	1383						

(1) Nella popolazione qui sopra notata di Rumilly sono compresi 119 individui appartenenti alla popolazione mutabile, e perciò esclusi dalla Tavola 1.^a

Popolazione delle Città distribuita per Quartieri

Divisioni amministrative	Province	Città	Quartieri Urbani			Quartieri Suburbani, Borgate e Casali			Totali		
			Case	Famiglie	Abitanti	Case	Famiglie	Abitanti	Case	Famiglie	Abitanti
Segue ANNECY	Segue CHIABLESE	ÉVIAN									
		Capo-luogo	205	358	1878	»	»	»	282	420	2210
		Sobborghi o Casali	»	»	»	53	46	230			
		Case isolate	»	»	»	14	16	102			
		<i>Totale ...</i>	205	358	1878	47	62	532			
		BONNEVILLE									
	Bonneville	214	454	1732	»	»	»	284	529	2168	
	Bois-les-Tours	»	»	»	17	22	88				
	S.t Étienne	»	»	»	49	66	307				
	Case isolate	»	»	»	7	7	41				
	<i>Totale ...</i>	214	454	1732	73	95	436				
	CLUSES										
	Città	60	124	545	»	»	»	275	407	1947	
	S.t Nicolas	»	»	»	56	50	193				
S.t Gervais	»	»	»	27	38	173					
Buttes	»	»	»	27	40	147					
Borgate minori	»	»	»	47	65	350					
Case isolate	»	»	»	78	90	534					
<i>Totale ...</i>	60	124	545	215	283	1402					
LA ROCHE											
Città	232	364	1715	»	»	»	450	544	2912		
Borgate e Casali	»	»	»	178	180	1197					
SALLANCHES											
Città	208	538	1501	»	»	»	307	478	2150		
Borgate e Casali	»	»	»	99	140	619					
TANINGES											
Città	80	157	721	»	»	»	467	650	3188		
Borgate e Casali	»	»	»	376	459	2589					
Case isolate	»	»	»	11	14	78					
<i>Totale ...</i>	80	157	721	387	473	2467					

Popolazione delle Città distribuita per Quartieri

Divisioni amministrative	Province	Città	Quartieri Urbani			Quartieri Suburbani, Borgate e Casali			Totali		
			Case	Famiglie	Abitanti	Case	Famiglie	Abitanti	Case	Famiglie	Abitanti
CHAMBERY	SAVOIA PROPRIA	CHAMBERY									
		Città	»	»	10277	»	»	»	1032	3826	13838
		Borghi e Casali	»	»	»	»	»	3885			
		Case isolate	»	»	»	»	»	1678			
		<i>Totale ...</i>	»	»	10277	»	»	5561			
		AIX-LES-BAINS									
	Città	418	549	2285	»	»	»	686	806	3850	
	Borghi e Casali	»	»	»	257	243	1493				
	Case isolate	»	»	»	14	14	72				
	<i>Totale ...</i>	418	549	2285	271	257	1565				
	ALTA SAVOIA	ALBERT-VILLE									
		Hôpital	127	442	2010	»	»	»	426	802	5301
		Conflans	117	149	633	»	»	»			
		Betex	42	42	240	»	»	»			
Les Adoubes		58	58	179	»	»	»				
Altri Quartieri		102	151	739	»	»	»				
<i>Totale ...</i>	426	802	5301	»	»	»					
MORIANA	S.T JEAN DE MAURIENNE⁽¹⁾										
	Città	286	635	2761	»	»	»	344	705	3098	
Borgate e Casali	»	»	»	58	68	337					
TARANTASIA	MOUTIERS										
	Città	228	456	1697	»	»	»	282	518	2072	
	La Magdelaine	»	»	»	25	51	211				
	S.t Alban	»	»	»	18	20	104				
	Case isolate	»	»	»	11	11	60				
<i>Totale ...</i>	228	456	1697	54	82	375					

(1) Nella popolazione di S. Jean de Maurienne iscritta in questa Tavola sono compresi 261 individui che ne formano la popolazione mutabile, e perciò sono esclusi dalla Tavola 1.^a

Popolazione delle Città distribuita per Quartieri

Divisioni amministrative	Province	Città	Quartieri Urbani			Quartieri Suburbani, Borgate e Casali			Totali		
			Case	Famiglie	Abitanti	Case	Famiglie	Abitanti	Case	Famiglie	Abitanti
CUNEO	CUNEO	CUNEO									
		Parte meridionale	»	»	4458	»	»	»			
		Parte settentrionale	»	»	5447	»	»	»			
		Spinetta	»	»	»	»	»	3163			
		S. Benigno	»	»	»	»	»	2112			
		Madonna dell'Olmo	»	»	»	»	»	879			
		Passatore	»	»	»	»	»	1559			
		S. Pietro	»	»	»	»	»	919	1584	5319	20364
		S. Rocco	»	»	»	»	»	1475			
		Case isolate	»	»	»	»	»	547			
	<i>Totale ...</i>	»	»	9905	»	»	10659				
	CUNEO	FOSSANO									
		Città	»	»	4972	»	»	»			
		Borgo	»	»	»	»	»	1693			
		Murazzo	»	»	»	»	»	1350			
		S. Sebastiano	»	»	»	»	»	1111			
		Maddalena	»	»	»	»	»	1086			
		S. Lorenzo	»	»	»	»	»	676			
		Piavani	»	»	»	»	»	759			
		Gerbo	»	»	»	»	»	545			
		Mellea	»	»	»	»	»	532	2360	2769	16425
Loretto	»	»	»	»	»	493					
Santa Lucia	»	»	»	»	»	428					
S. Vittore	»	»	»	»	»	308					
Frazioni minori	»	»	»	»	»	2286					
<i>Totale ...</i>	»	»	4972	»	»	11451					
ALBA	ALBA										
	Città	535	1480	5896	»	»	»				
	Contado	»	»	»	370	479	2681	753	1939	3577	
	<i>Totale ...</i>										
ALBA	BRA										
	Città	669	1916	8610	»	»	»				
Contado	»	»	»	461	694	3944	1150	2610	12554		

Popolazione delle Città distribuita per Quartieri

Divisioni amministrative	Province	Città	Quartieri Urbani			Quartieri Suburbani, Borgate e Casali			Totali			
			Case	Famiglie	Abitanti	Case	Famiglie	Abitanti	Case	Famiglie	Abitanti	
Segue CUNEO	MONDOVI	MONDOVI										
		Piazza Maggiore	260	690	3307	»	»	»	2264	3841	17370	
		Santa Croce e Garzegna .	91	99	303	»	»	»				
		Carassone	154	251	1018	»	»	»				
		Breo e Piani	481	1326	5233	»	»	»				
		Borgatto	48	156	551	»	»	»				
		Breolungi	»	»	»	129	150	680				
		Pasco	»	»	»	114	119	602				
		Gratteria	»	»	»	90	118	363				
		Riffreddo	»	»	»	200	201	933				
		Merlo	»	»	»	86	88	486				
		Sant'Anna	»	»	»	117	117	600				
		S. Biagio	»	»	»	88	101	520				
		S. Lorenzo	»	»	»	123	126	734				
		Case di Breo	»	»	»	42	59	373				
		Piana di S. Quintino	»	»	»	89	110	471				
		Govoni	»	»	»	65	77	306				
		Garzegna	»	»	»	109	95	486				
		<i>Totale</i> ...	1014	2502	10614	1230	1339	6736				
			BENE									
			Città	346	527	1929	»	»	»	994	1333	6039
			Isola	»	»	»	118	130	694			
			Gorra	»	»	»	72	76	329			
			S. Stefano	»	»	»	133	140	610			
			Prà	»	»	»	72	73	377			
			Piana	»	»	»	34	38	239			
			Airali	»	»	»	8	14	54			
			Roncaglia	»	»	»	37	74	417			
	Podio	»	»	»	42	80	382					
	S. Grato	»	»	»	26	26	108					
	S. Bernardo	»	»	»	32	97	496					
	S. Faustino	»	»	»	13	23	109					
	Buretto	»	»	»	37	60	293					
	<i>Totale</i> ...	346	527	1929	648	831	4110					

Popolazione delle Città distribuita per Quartieri

Divisioni amministrative	Province	Città	Quartieri Urbani			Quartieri Suburbani, Borgate e Casali			Totali		
			Case	Famiglie	Abitanti	Case	Famiglie	Abitanti	Case	Famiglie	Abitanti
Segue CUNEO	Segue MONDOVI	CEVA									
		Città	203	451	1907	»	»	»	600	985	4463
		Santa Croce	12	23	159	»	»	»			
		Borgo Sottano	55	111	414	»	»	»			
		Borgo Torretta	35	81	326	»	»	»			
		Poggi San Siro	»	»	»	84	92	424			
		Poggi Santo Spirito	»	»	»	62	65	343			
		Mollere	»	»	»	56	56	143			
		Frazioni minori	»	»	»	113	126	767			
		<i>Totale ...</i>	305	666	2786	295	517	1677			
		CHERASCO									
	S. Pietro	104	301	1088	»	»	»	915	2031	9982	
	S. Martino	105	317	1023	»	»	»				
	Santa Margherita	68	208	705	»	»	»				
	S. Iffredo	67	192	516	»	»	»				
	Roretto	»	»	»	152	224	1395				
	Veglia	»	»	»	46	104	642				
	Capelasso	»	»	»	65	146	757				
	S. Bartolomeo	»	»	»	60	111	695				
	S. Gioan Farmassa	»	»	»	72	152	1044				
	Case isolate	»	»	»	176	296	2117				
<i>Totale ...</i>	344	1018	3332	371	1033	6650					
	SALUZZO										
Borgo Superiore di mezzo ..	99	419	1652	»	»	»	970	3536	14458		
Id. » di fuori ..	123	793	3209	»	»	»					
Id. Inferiore di fuori ..	41	283	1157	»	»	»					
Id. di Valoria	80	536	1180	»	»	»					
Id. di San Martino ..	»	»	»	112	323	1834					
Campagna bassa	»	»	»	343	777	4314					
Vigne, Case isolate	»	»	»	170	201	1092					
<i>Totale ...</i>	345	1855	7198	627	1501	7240					

Popolazione delle Città distribuita per Quartieri

Divisioni amministrative	Province	Città	Quartieri Urbani			Quartieri Suburbani, Borgate e Casali			Totali		
			Case	Famiglie	Abitanti	Case	Famiglie	Abitanti	Case	Famiglie	Abitanti
Segue CUNEO	Segue SALUZZO	SAVIGLIANO									
		Presidio	161	817	3015	»	»	»	1037	3253	14447
		Borgo San Giovanni	»	»	»	127	691	2740			
		Id. della Pieve	»	»	»	47	261	995			
		Id. di Macra	»	»	»	64	244	878			
		Id. di Marene	»	»	»	39	149	568			
		Id. di Levaldigi	»	»	»	153	328	1537			
		Contado	»	»	»	446	763	4714			
		<i>Totale ...</i>	161	817	3015	876	2436	11432			
			RACCONIGI								
Città	421	2359	8495	»	»	»	535	2616	10343		
Contado	»	»	»	114	257	1848					
GENOVA	GENOVA	GENOVA									
		Maddalena	876	3626	17271	»	»	»	4490	20933	100696
		Molo	1376	6677	30263	»	»	»			
		Portoria	744	3621	15799	»	»	»			
		Prè	819	3756	18126	»	»	»			
		S. Teodoro	301	1413	7260	»	»	»			
		S. Vincenzo	374	1862	11975	»	»	»			
	<i>Totale ...</i>	4490	20933	100696	»	»	»				
	CHIAVARI	CHIAVARI									
		Chiavari	536	973	4761	»	»	»	1039	2238	11207
		Rupinaro	118	422	2016	»	»	»			
		Sobborgo Baceza	»	»	»	137	261	1400			
		Casè isolate Rovereto	»	»	»	79	112	534			
		Id. Maxena	»	»	»	136	156	668			
Id. Canne (S. Pietro)		»	»	»	61	70	530				
Id. Ri	»	»	»	114	182	940					
Id. Caperana	»	»	»	78	97	538					
<i>Totale ...</i>	454	1397	6777	603	861	4430					

Popolazione delle Città distribuita per Quartieri

Divisioni amministrative	Province	Città	Quartieri Urbani			Quartieri Suburbani, Borgate e Casali			Totali		
			Case	Famiglie	Abitanti	Case	Famiglie	Abitanti	Case	Famiglie	Abitanti
Segue GENOVA	LEVANTE	SPEZIA									
		Città	544	617	2973	»	»	»	1597	2080	10538
		Borgate e Frazioni	»	»	»	419	524	2667			
		Case isolate	»	»	»	834	939	4918			
		<i>Totale ...</i>	544	617	2973	1253	1463	7385			
		NOVI	SARZANA								
	Città		417	609	2921	»	»	»	1325	1776	9130
	Sobborghi		»	»	»	285	477	2331			
	Borgate e Frazioni		»	»	»	127	139	728			
	Case isolate		»	»	»	466	551	3100			
	<i>Totale ...</i>	447	609	2921	873	1167	6209				
	NOVI	NOVI									
		S. Pietro	218	550	2202	»	»	»	1244	2565	10772
		S. Nicolò	261	620	2798	»	»	»			
		S. Andrea	218	298	1399	»	»	»			
Zerbo		»	»	»	65	193	833				
Cappuccini		»	»	»	65	140	606				
Valle		»	»	»	44	68	278				
Gavi		»	»	»	6	14	60				
Case isolate	»	»	»	569	502	2896					
<i>Totale ...</i>	697	1448	6399	547	917	4373					
IVREA	IVREA	IVREA									
		S. Maurizio	120	305	1638	»	»	»	998	1771	9238
		Duomo	210	294	2023	»	»	»			
		S. Salvatore	101	354	1537	»	»	»			
		S. Grato	69	135	645	»	»	»			
		Torre di Balfredo	»	»	»	72	85	331			
Case isolate	»	»	»	426	600	3012					
<i>Totale ...</i>	300	1088	5845	498	683	3393					

Popolazione delle Città distribuita per Quartieri

Divisioni amministrative	Province	Città	Quartieri Urbani			Quartieri Suburbani, Borgate e Casali			Totali		
			Case	Famiglie	Abitanti	Case	Famiglie	Abitanti	Case	Famiglie	Abitanti
Segue IVREA	AOSTA	AOSTA									
		La Cité.....	»	»	3175	»	»	»	741	1404	6920
		Bourg St Ours.....	»	»	2250	»	»	»			
		Porrossan.....	»	»	»	»	»	433			
		Arpuille.....	»	»	»	»	»	350			
		Excenex.....	»	»	»	»	»	284			
		Signayes.....	»	»	»	»	»	288			
		S.t Martin de Porléans...	»	»	»	»	»	124			
		Case isolate.....	»	»	»	»	»	36			
		<i>Totale ...</i>	»	»	5405	»	»	1515			
NIZZA	NIZZA	NIZZA									
		<i>A sinistra del Paglione</i>							3504	8032	36804
		Santa Reparata.....	500	1415	5785	»	»	»			
		S. Giacomo.....	538	1305	6085	»	»	»			
		S. Martino.....	264	1407	5977	»	»	»			
		S. Domenico.....	60	337	1656	»	»	»			
		Porto e Momborone.....	165	512	2164	»	»	»			
		S. Rocco.....	198	253	1502	»	»	»			
		<i>A destra del Paglione</i>									
		Aubre superiore ed inferiore	»	»	»	126	191	901			
		Balmette.....	»	»	»	101	111	607			
		Bari di Masson.....	»	»	»	76	138	647			
		Campo lungo super. ed inf.	»	»	»	106	134	752			
		Gairaud id.	»	»	»	80	85	423			
		Magnan id.	»	»	»	84	104	579			
		Mantica.....	»	»	»	72	78	446			
		Sobborgo S. Gio. Battista.	»	»	»	77	282	1156			
		S. Bartolomeo sup. ed inf.	»	»	»	156	190	1021			
		S. Pier d'Arena.....	»	»	»	213	696	2839			
		Regioni minori.....	»	»	»	688	774	4244			
<i>Totale ...</i>	1525	5231	23167	1779	2801	15637					
ONEGLIA	ONEGLIA	ONEGLIA									
		Città.....	265	1140	4937	»	»	»	374	1390	5767
		Sobborghí.....	»	»	»	73	187	604			
		Case isolate.....	»	»	»	36	65	226			
<i>Totale ...</i>	265	1140	4937	109	250	830					

Popolazione delle Città distribuita per Quartieri

Divisioni amministrative	Province	Città	Quartieri Urbani			Quartieri Suburbani, Borgate e Casali			Totali		
			Case	Famiglie	Abitanti	Case	Famiglie	Abitanti	Case	Famiglie	Abitanti
Segue NIZZA	Segue ONEGLIA	PORTO MAURIZIO									
		Città	548	1468	6372	"	"	"	652	1606	7040
		Sobborghi	"	"	"	59	99	480			
		Case isolate	"	"	"	45	59	182			
	<i>Totale ...</i>	548	1468	6372	104	158	668				
	SAN REMO	SAN REMO									
		San Remo	1262	2319	8463	"	"	"	1672	2766	10252
		Poggio	"	"	"	208	245	945			
		Verezze	"	"	"	202	202	811			
	<i>Totale ...</i>	1262	2319	8463	410	447	1789				
NOVARA	NOVARA	NOVARA (1)									
		Cattedrale	"	"	5500	"	"	"	1231	3942	21725
		Rosario	"	"	2253	"	"	"			
		Monserato	"	"	1525	"	"	"			
		S. Gaudenzio	"	"	4052	"	"	"			
		Pernate	"	"	"	"	"	1564			
		S. Martino	"	"	"	"	"	1153			
		S. Andrea	"	"	"	"	"	825			
		Lumellogno	"	"	"	"	"	746			
		Olengo	"	"	"	"	"	465			
		Bicocca	"	"	"	"	"	412			
		Casali minori	"	"	"	"	"	635			
	Case isolate	"	"	"	"	"	4921				
	<i>Totale ...</i>	"	"	11188	"	"	10537				
	LOMELLINA	MORTARA (2)									
		Città	235	914	3786	"	"	"	580	1247	3564
		Contado	"	"	"	147	333	1775			
		VIGEVANO (2)									
		Città	641	1667	7678	"	"	"	1165	3114	14430
		Costiera	"	"	"	91	393	1692			
Porta Milano		"	"	"	51	176	747				
Lomellina		"	"	"	51	96	470				
Porta Pavia, Carlo Alberto e Cesareo	"	"	"	59	176	821					
Case isolate	"	"	"	352	604	3042					
<i>Totale ...</i>	641	1667	7678	524	1447	6772					

(1) Nella popolazione di Novara iscritta in questa Tavola sono compresi 587 individui appartenenti alla popolazione mutabile, e perciò esclusi dalla Tavola 1.^a

(2) La distribuzione per Quartieri delle case e delle famiglie per le Città di Mortara e di Vigevano si dà qui come approssimativa soltanto; gli errori da cui si presumono affetti i numeri qui sopra segnati non hanno però in complesso veruna importanza.

Popolazione delle Città distribuita per Quartieri

Divisioni amministrative	Province	Città	Quartieri Urbani			Quartieri Suburbani, Borgate e Casali			Totali		
			Case	Famiglie	Abitanti	Case	Famiglie	Abitanti	Case	Famiglie	Abitanti
<i>Segue</i> NOVARA	OSSOLA	DOMODOSSOLA									
		Porta Briona	123	205	314	»	»	»	247	468	2089
		Porta Castello	87	208	993	»	»	»			
		Case isolate	»	»	»	35	55	282			
	<i>Totale</i> ...			212	413	1807	35	55	282		
	PALLANZA	PALLANZA ⁽¹⁾									
		Città	350	404	1804	»	»	»	588	468	2191
		Fondo Toce	»	»	»	47	47	276			
		Case isolate	»	»	»	11	17	411			
	<i>Totale</i> ...			350	404	1804	58	64	387		
	VALSESIA		VARALLO								
			Varallo nuovo	273	443	1633	»	»	»	827	783
Varallo vecchio			82	137	599	»	»	»			
Borgate e Case isolate ...			»	»	»	172	201	920			
<i>Totale</i> ...			355	582	2232	172	201	920			
SAVONA	SAVONA	SAVONA ⁽²⁾									
		Cattedrale	195	317	2123	»	»	»	1859	3491	17709
		S. Pietro	216	714	3111	»	»	»			
		S. Giovanni	272	549	2933	»	»	»			
		S. Andrea	109	323	1761	»	»	»			
		Fornaci	»	»	»	114	232	1590			
		S. Bernardo	»	»	»	329	352	2063			
		Lavagnola	»	»	»	331	445	2195			
	Leggino	»	»	»	293	379	1911				
	<i>Totale</i> ...			792	2103	9930	1067	1388	7759		
	ACQUI	ACQUI ⁽³⁾									
		Pisterna	259	698	2823	»	»	»	1008	1822	8254
		Borgo Nuovo	72	111	458	»	»	»			
		Borgo S. Pietro	176	491	2276	»	»	»			
Moirano		»	»	»	130	127	687				
Lussito		»	»	»	184	179	896				
Case isolate	»	»	»	187	216	1134					
<i>Totale</i> ...			507	1500	5537	501	522	2717			

(1) In questa Tavola il numero totale delle case di Pallanza differisce di una unità da quello segnato nella Tavola 1.^a

(2) Nella popolazione qui notata di Savona si comprendono 483 individui appartenenti alla popolazione mutabile, ed esclusi per conseguenza dalla Tavola 1.^a

(3) Nella popolazione qui notata di Acqui si comprendono 303 individui appartenenti alla popolazione mutabile, e perciò esclusi dalla Tavola 1.^a

Popolazione delle Città distribuita per Quartieri

Divisioni amministrative	Province	Città	Quartieri Urbani			Quartieri Suburbani, Borgate e Casali			Totali			
			Case	Famiglie	Abitanti	Case	Famiglie	Abitanti	Case	Famiglie	Abitanti	
Segue SAVONA	Segue ACQUI	NIZZA MONFERRATO ⁽¹⁾										
		Città	376	637	2590	»	»	»	677	1016	4460	
		Contado	»	»	»	501	379	1870				
			ALBENGA									
		Albenga	377	603	2628	»	»	»	717	1001	4410	
		Bastia	»	»	»	127	149	642				
		Leca	»	»	»	103	133	348				
		Lusignano	»	»	»	55	64	337				
		S. Fedele	»	»	»	53	32	233				
			Totale ...	377	603	2628	540	398	1782			
			ALASSIO									
	Levante	106	197	889	»	»	»	686	1287	5717		
	Ponente	68	249	1080	»	»	»					
	Vico Parrocchia	35	72	350	»	»	»					
	Vico Macello, Sottano e Piazza Commercio ...	48	106	491	»	»	»					
	Barusso	»	»	»	83	136	600					
	Coscia	»	»	»	115	183	379					
	Moglio	»	»	»	118	171	677					
	Solva	»	»	»	30	72	270					
	Passo	»	»	»	34	66	331					
	Caso	»	»	»	29	33	130					
		Totale ...	237	624	2790	429	665	2927				
		FINALBORGO										
Finalborgo Città	146	246	1048	»	»	»	282	398	1933			
Monticello	49	51	272	»	»	»						
Sobborgo delle Monache ..	»	»	»	37	47	336						
Id. di Monte Tabor ..	»	»	»	7	9	44						
Casali e Case isolate ...	»	»	»	43	43	233						
	Totale ...	193	297	1320	87	101	633					

(1) In questa Tavola sono compresi 43 individui che formano la popolazione mutabile di Nizza, e sono perciò esclusi dalla Tavola 1.^a

Popolazione delle Città distribuita per Quartieri

Divisioni amministrative	Province	Città	Quartieri Urbani			Quartieri Suburbani, Borgate e Casali			Totali		
			Case	Famiglie	Abitanti	Case	Famiglie	Abitanti	Case	Famiglie	Abitanti
Segue SAVONA	Segue ALBENGA	LOANO									
		Loano Città	307	675	2962	»	»	»	418	802	3518
		Orsolano, Portigliolo, e Vignasso	14	13	83	»	»	»			
		Borgo Castello	»	»	»	42	50	180			
		Massochi	»	»	»	24	31	113			
		Peschiera, Meceti e Carmelo	»	»	»	18	18	111			
		Case isolate	»	»	»	13	13	69			
		<i>Totale ...</i>	321	690	3045	97	112	473			
TORINO	TORINO	TORINO							3289	33040	136849
		Sezione di Dora	321	4798	19112	»	»	»			
		Id. di Moncenisio ...	297	4944	19440	»	»	»			
		Id. di Monviso	354	5708	22608	»	»	»			
		Id. di Po	260	5175	26395	»	»	»			
		Id. di Borgo Nuovo ..	150	2967	9971	»	»	»			
		Borgo di Dora	»	»	»	179	2833	10690			
		Id. di Po	»	»	»	94	1068	4042			
		Id. di San Donato, di Vanchiglia e Contado.	»	»	»	1634	5547	24393			
		<i>Totale ...</i>	1382	23392	97724	1907	9448	39125			
		CARIGNANO							800	1633	7390
		Carignano Città	401	1172	4843	»	»	»			
		Borgata dei Brassi	»	»	»	67	75	393			
		Id. dei Brillanti	»	»	»	27	27	228			
		Id. Ceretto	»	»	»	43	48	227			
		Id. Campagnino	»	»	»	26	30	152			
		Id. Balbo, Gorra e Gorrea	»	»	»	29	41	229			
		Tetti Bagnolo	»	»	»	31	31	188			
Id. Pautasso	»	»	»	29	32	167					
Id. Peretti	»	»	»	38	43	201					
Case isolate	»	»	»	109	134	962					
<i>Totale ...</i>	401	1172	4843	599	461	2747					

Popolazione delle Città distribuita per Quartieri

Divisioni amministrative	Province	Città	Quartieri Urbani			Quartieri Suburbani, Borgate e Casali			Totali		
			Case	Famiglie	Abitanti	Case	Famiglie	Abitanti	Case	Famiglie	Abitanti
Segue TORINO	Segue TORINO	CARMAGNOLA ⁽¹⁾									
		Sezione Sud-Ovest	52	209	806	»	»	»	1617	2731	12683
		Id. Sud-Est	57	225	769	»	»	»			
		Id. Nord-Est e Nord-Ovest	95	255	1178	»	»	»			
		Borgo di S. Bernardo	»	»	»	396	557	2498			
		Id. di S. Giovanni	»	»	»	247	352	1805			
		Id. de' Ss. Michele e Grato	»	»	»	210	283	1377			
		Id. di Salsazio	»	»	»	338	443	2086			
		Id. Vecchio	»	»	»	59	165	661			
		Ghetto	»	»	»	16	29	167			
		Tenuta di Casanova	»	»	»	147	213	1336			
		<i>Totale</i>	204	687	2733	1413	2044	9950			
		CHIERI									
		Sezione Albussano	511	601	2553	»	»	»	2327	2948	13820
		Id. Arene	493	586	2405	»	»	»			
		Id. Gialdo	173	392	1872	»	»	»			
		Id. Vairo	376	434	1870	»	»	»			
		Santena	»	»	»	348	484	2562			
		Case isolate	»	»	»	426	451	2738			
		<i>Totale</i>	1853	2013	8500	774	935	5320			
		CHIVASSO ⁽²⁾									
Chivasso	121	457	2192	»	»	»	830	1633	8377		
Borgo S. Pietro	88	341	1576	»	»	»					
Borgo S. Carlo	63	121	648	»	»	»					
Torassi	»	»	»	63	66	332					
Bettelemme	»	»	»	126	126	664					
Monte Giovo	»	»	»	85	85	331					
Pagliani	»	»	»	32	34	212					
Castel Rosso	»	»	»	202	238	1226					
Boschetto	»	»	»	64	137	669					
Mandria Reale	»	»	»	6	30	327					
<i>Totale</i>	272	919	4416	578	736	5961					

(1) Nella popolazione qui notata di Carmagnola sono compresi 88 individui appartenenti alla popolazione mutabile, e perciò esclusi dalla Tav. 1.^a
 (2) Nella popolazione qui notata di Chivasso si comprendono 104 individui appartenenti alla popolazione mutabile, e perciò esclusi dalla Tavola 1.^a In ciascuna Borgata si sono comprese le case isolate da essa dipendenti.

Popolazione delle Città distribuita per Quartieri

Divisioni amministrative	Province	Città	Quartieri Urbani			Quartieri Suburbani, Borgate e Casali			Totali			
			Case	Famiglie	Abitanti	Case	Famiglie	Abitanti	Case	Famiglie	Abitanti	
Segue TORINO	Segue TORINO	MONCALIERI ⁽¹⁾										
		Moncalieri	258	702	2720	»	»	»				
		Aie alte e basse	»	»	»	81	182	720				
		Mercato	»	»	»	22	62	287				
		Navile	»	»	»	27	83	346				
		Meyrano	»	»	»	11	18	73				
		Moriondo	»	»	»	71	194	470				
		Pollera	»	»	»	68	100	463				
		Tagliaferro	»	»	»	52	73	383				
		Bauducchi	»	»	»	51	70	341	1080	2097	9129	
		Rosta	»	»	»	34	42	311				
		Rossi	»	»	»	29	52	240				
		Borgo Nuovo di Testona .	»	»	»	23	39	187				
		Frazioni minori	»	»	»	85	151	735				
	Collina (Case isolate) ...	»	»	»	288	529	1801					
	<i>Totale ...</i>			258	702	2720	342	1595	6409			
	Segue TORINO	PINEROLO	PINEROLO									
			Pinerolo	369	1884	9080	»	»	»			
			Baudenasca	»	»	»	101	200	768			
			Riva	»	»	»	180	331	1576			
			Talucco e Costa Grande .	»	»	»	44	44	206			
			Case isolate	»	»	»	420	941	2629	1114	3400	14259
		<i>Totale ...</i>			369	1884	9080	745	1516	5179		
		SUSA	SUSA ⁽²⁾									
Susa			»	»	1636	»	»	»				
Borgode'Nobili di Marzano			»	»	120	»	»	»				
Oltre Dora o Cappuccini .	»		»	»	»	»	689					
S. Giuliano	»		»	»	»	»	38					
Trà due Rivi	»		»	»	»	»	279	360	663	3189		
<i>Totale ...</i>			»	»	1756	»	»	1433				

(1) Sono sobborghi propriamente detti le Aie, il Mercato, Navile e Meyrano; i nomi che vengono appresso sono di Casali e Borgate discoste a qualche distanza dalla Città.

(2) L'Oltre Dora è Sobborgo attiguo alla Città; S. Giuliano e Trà due Rivi sono Casali discosti a un miglio da essa.

Popolazione delle Città distribuita per Quartieri

Divisioni amministrative	Province	Città	Quartieri Urbani			Quartieri Suburbani, Borgate e Casali			Totali				
			Case	Famiglie	Abitanti	Case	Famiglie	Abitanti	Case	Famiglie	Abitanti		
VERCELLI	VERCELLI	VERCELLI											
		S. Agnese	73	424	1994	»	»	»	954	4490	20860		
		S. Bernardo	74	614	5231	»	»	»					
		S. Giuliano	43	195	868	»	»	»					
		S. Giacomo	21	94	515	»	»	»					
		S. Lorenzo	45	375	1155	»	»	»					
		Santa Maria Maggiore ...	75	368	1528	»	»	»					
		S. Michele	54	225	969	»	»	»					
		S. Paolo	73	304	1273	»	»	»					
		S. Salvatore	144	873	3096	»	»	»					
		S. Eusebio	49	500	1570	»	»	»					
		Ghetto	65	98	512	»	»	»					
		Montouaro	»	»	»	13	55	546					
		Larizzate	»	»	»	27	56	295					
		Case isolate	»	»	»	196	514	5873					
		<i>Totale ...</i>	718	3865	16544	256	625	4516					
				CRESCENTINO	»	»	»	»	»				
				TRINO									
				Trino Città	501	1434	6229	»	»	»	719	1787	8490
				Contado	»	»	»	218	555	2261			
				CASALE									
			CASALE	Cattedrale	500	1013	5554	»	»	»	1974	5033	21066
				S. Domenico	169	567	2095	»	»	»			
				Crocifisso	156	873	2412	»	»	»			
				S. Ilario	173	719	5257	»	»	»			
				S. Stefano	106	296	1510	»	»	»			
				Ghetto	76	115	748	»	»	»			
	S. Germano	»		»	»	258	537	2102					
	Ronzone	»		»	»	111	140	750					
	Forcello	»		»	»	31	105	570					
	B. V. del Tempio	»		»	»	150	156	840					
	Roncaglia	»		»	»	42	70	400					
	Borgata del Popolo	»		»	»	259	595	1850					
	Case isolate	»		»	»	178	270	1198					
	<i>Totale ...</i>	965	5385	15556	1009	1475	7710						

Popolazione delle Città distribuita per Quartieri

Divisioni amministrative	Province	Città	Quartieri Urbani			Quartieri Suburbani, Borgate e Casali			Totali		
			Case	Famiglie	Abitanti	Case	Famiglie	Abitanti	Case	Famiglie	Abitanti
Segue VERCELLI	Segue CASALE	MONCALVO									
		Moncalvo Città	547	619	2777	»	»	»	528	876	3970
		S. Bernardino	»	»	»	16	53	160			
		S. Sebastiano	»	»	»	15	59	148			
		Castellino	»	»	»	55	58	250			
		S. Vincenzo	»	»	»	18	18	80			
		Case isolate	»	»	»	79	104	375			
	<i>Totale ...</i>	547	619	2777	181	257	1195				
	BIELLA	BIELLA									
		Piano	299	887	4166	»	»	»	885	1745	8396
		Piazzo	122	260	1021	»	»	»			
		Vernato	116	186	895	»	»	»			
		Vandorno	»	»	»	152	192	1107			
		Barazzetto	»	»	»	56	69	331			
Pavignano		»	»	»	78	80	407				
Case isolate		»	»	»	62	71	419				
<i>Totale ...</i>	537	1353	6082	548	412	2514					
CAGLIARI	CAGLIARI	CAGLIARI ⁽¹⁾									
		Castello	253	855	3784	»	»	»	3539	5574	29869
		Stampace e S. Avendrace	1117	1536	7916	»	»	»			
		La Marina	837	1666	8782	»	»	»			
		Villanuova	1024	1453	6915	»	»	»			
		Case isolate	»	»	»	85	86	472			
	<i>Totale ...</i>	3256	5488	29597	85	86	472				
	ORISTANO	ORISTANO									
Città		502	311	1545	»	»	»	1564	1575	5745	
		Sobborghi	»	»	»	1062	1062	4202			
SASSARI	SASSARI	SASSARI									
		S. Nicolò	715	1164	5561	»	»	»	3078	5107	21855
		Santa Catterina	598	907	4534	»	»	»			
		S. Sisto	506	845	2878	»	»	»			
		S. Donato	586	1009	3978	»	»	»			
		S. Apollinare	553	911	3502	»	»	»			
		Stabilimenti pubblici	5	5	34	»	»	»			
		Sobborghi	»	»	»	155	266	1466			
<i>Totale ...</i>	2945	4841	20587	155	266	1466					

(1) In questa Tavola sono compresi 2729 individui, i quali formano la popolazione mutabile di Cagliari, e sono per conseguenza esclusi dalla Tavola 1.^a

Ricapitolazione della Tavola XVII.

Città	Quartieri Urbani			Quartieri Suburbani, Borgate e Casali			Totali		
	Case	Famiglie	Abitanti	Case	Famiglie	Abitanti	Case	Famiglie	Abitanti
ALESSANDRIA	769	3805	16795	2125	4870	24858	2894	8675	41655
VALENZA	599	1561	6688	266	411	2047	665	1972	8758
ASTI	905	5283	14415	1191	1750	10051	2096	5033	24446
BOBBIO	453	480	2259	272	289	1717	705	769	3976
TORTONA	472	1427	6585	569	1152	5798	1041	2559	12385
VOGHERA	659	2170	8373	294	729	3574	953	2899	11747
ANNECY	526	1548	5354	199	659	2695	525	2007	8547
RUMILLY	551	577	2531	297	441	1921	648	1018	4472
S.T JULIEN	125	131	652	106	106	445	231	257	1095
THÔNES	169	288	1129	351	555	1747	500	621	2876
THONON	509	784	5105	205	296	1585	514	1080	4488
ÉVIAN	205	558	1878	47	62	552	252	420	2210
BONNEVILLE	211	454	1752	75	95	456	284	529	2168
CLUSES	60	124	545	215	285	1402	275	407	1947
LA ROCHE	252	564	1715	178	180	1197	450	544	2912
SALLANCHES	208	358	1501	99	140	649	507	478	2150
TANINGES	80	157	721	387	475	2467	467	650	3188
CHAMBERY	"	"	"	"	"	"	"	"	"
AIX-LES-BAINS	415	549	2285	271	257	1565	686	806	5850
ALBERT-VILLE	426	802	3801	"	"	"	426	802	3801
S.T JEAN DE MAURIENNE	286	655	2761	58	68	557	544	705	5098
MOUTIERS	228	456	1697	54	82	575	282	518	2072
CUNEO	"	"	"	"	"	"	"	"	"
FOSSANO	"	"	"	"	"	"	"	"	"
ALBA	585	1480	5896	570	479	2681	755	1959	8577
BRA	669	1916	8610	461	694	5944	1150	2610	12554
MONDOVI	1014	2502	10614	1250	1559	6756	2264	3841	17570
BENE	546	527	1929	648	851	4110	994	1558	6059
CEVA	505	666	2786	295	517	1677	600	983	4465
CHERASCO	544	1018	5552	571	1055	6650	915	2051	9982
SALUZZO	545	1855	7198	627	1501	7240	970	3556	14458
SAVIGLIANO	161	817	3015	876	2456	11452	1057	5255	14447
RACCONIGI	421	2559	8495	114	257	1848	555	2616	10545
<i>Da riportarsi ...</i>	11254	53189	158915	12449	21545	111412	25705	54752	250027

Ricapitolazione della Tavola XVII.

Città	Quartieri Urbani			Quartieri Suburbani, Borgate e Casali			Totali		
	Case	Famiglie	Abitanti	Case	Famiglie	Abitanti	Case	Famiglie	Abitanti
<i>Riporto ...</i>	11234	55189	158913	12449	21345	111112	23703	54752	250027
GENOVA	4490	20953	100696	"	"	"	4490	20953	100696
CHIAVARI	454	1397	6777	603	861	4450	1059	2253	11207
SPEZIA	344	617	2973	1235	1463	7533	1597	2080	10538
SARZANA	447	609	2921	378	1167	6209	1323	1776	9150
NOVI	697	1448	6399	547	917	4373	1244	2363	10772
IVREA	300	1033	3343	493	683	3393	998	1771	9233
AOSTA	"	"	"	"	"	"	"	"	"
NIZZA	1323	3231	23167	1779	2801	13637	5304	8032	36804
ONEGLIA	263	1140	4937	109	250	830	374	1390	3767
PORTO MAURIZIO	343	1468	6372	104	138	663	632	1606	7040
SAN REMO	1262	2319	8463	410	447	1789	1672	2766	10232
NOVARA	"	"	"	"	"	"	"	"	"
MORTARA	233	914	3786	147	333	1773	380	1247	5361
VIGEVANO	641	1667	7673	524	1447	6772	1163	3114	14430
DOMODOSSOLA	212	415	1807	35	55	282	247	463	2089
PALLANZA	330	404	1304	38	64	387	388	463	2191
VARALLO	333	332	2232	172	201	920	327	783	3172
SAVONA	792	2103	9930	1067	1388	7739	1839	3491	17709
ACQUI	307	1300	3337	301	322	2717	1008	1322	3234
NIZZA MONFERRATO	376	637	2390	301	379	1870	677	1016	4460
ALBENGA	377	603	2623	340	393	1782	717	1001	4410
ALASSIO	237	624	2790	429	663	2927	636	1237	3717
FINALBORGO	193	297	1320	37	101	633	282	593	1933
LOANO	321	690	3043	97	112	473	413	302	3313
TORINO	1332	23392	97724	1907	9443	39123	3239	33040	136849
CARIGNANO	401	1172	4343	399	461	2747	300	1633	7390
CARMAGNOLA	204	637	2733	1413	2044	9930	1617	2731	12663
CHIERI	1333	2013	3300	774	933	3320	2327	2943	13320
CHIVASSO	272	919	4416	373	736	3961	330	1633	3377
MONCALIERI	233	702	2720	342	1393	6409	1080	2097	9129
PINEROLO	369	1334	9080	743	1316	3179	1114	3400	14239
SUSA	"	"	"	"	"	"	"	"	"
<i>Da riportarsi ...</i>	30801	110664	432633	29043	32463	234996	39349	163132	737634

Ricapitolazione della Tavola XVII.

Città	Quartieri Urbani			Quartieri Suburbani, Borgate e Casali			Totali		
	Case	Famiglie	Abitanti	Case	Famiglie	Abitanti	Case	Famiglie	Abitanti
<i>Riporto . . .</i>	30801	110664	482638	29048	32468	254996	59849	163132	737634
VERCELLI	718	3863	16344	236	623	4316	954	4490	20860
CRESCENTINO	»	»	»	»	»	»	»	»	»
TRINO	301	1434	6229	218	353	2261	719	1787	3490
CASALE	963	3683	13336	1009	1473	7710	1974	3038	21066
MONCALVO	347	619	2777	181	237	1193	328	876	3970
BIELLA	337	1333	6082	348	412	2514	883	1743	3596
CAGLIARI	3236	3483	29397	83	86	472	3339	3374	29869
ORISTANO	302	311	1343	1062	1062	4202	1364	1373	3743
SASSARI	2943	4841	20337	133	266	1463	3078	3107	21833
<i>Totale . . .</i>	40370	132140	378803	32320	37002	279130	72690	139142	337933
CUNEO	»	»	9903	»	»	10639	»	»	20564
FOSSANO	»	»	4972	»	»	11451	»	»	16423
AOSTA	»	»	3405	»	»	1313	»	»	6920
NOVARA	»	»	11188	»	»	10337	»	»	21723
CHAMBERY	»	»	10277	»	»	3361	»	»	13638
SUSA	»	»	1736	»	»	1433	»	»	3189
<i>Totale . . .</i>	»	»	622306	»	»	320286	»	»	942392

